

ISTITUTO CENTRALE DI STATISTICA

4° CENSIMENTO GENERALE DELL'INDUSTRIA E DEL COMMERCIO

16 OTTOBRE 1961

VOLUME II

# DATI PROVINCIALI

SU ALCUNE PRINCIPALI CARATTERISTICHE STRUTTURALI  
DELLE IMPRESE E DELLE UNITÀ LOCALI

FASCICOLO 48

PROVINCIA DI FIRENZE



ROMA - 1964

ISTITUTO CENTRALE DI STATISTICA

4° CENSIMENTO GENERALE DELL'INDUSTRIA E DEL COMMERCIO

16 OTTOBRE 1961

VOLUME II

# DATI PROVINCIALI

SU ALCUNE PRINCIPALI CARATTERISTICHE STRUTTURALI  
DELLE IMPRESE E DELLE UNITÀ LOCALI

FASCICOLO **48**

PROVINCIA DI FIRENZE



01/69

ROMA - 1964



**Fasc. 48 - Provincia di Firenze**

ERRATA - CORRIGE

Pagina	Tavola	Colonna	Riga	Errata	Corrige
48	11	11	17	4.291.643	4.388.643

4° Censimento generale dell'industria e del commercio 1961

**Fasc. 48 - Provincia di Firenze**

ERRATA - CORRIGE

Pagina	Tavola	Colonna	Riga	Errata	Corrige
13	1	6	34	346	345
15	2	13	TOTALE	<b>366.130</b>	<b>266.130</b>
29	4 C	20	51	1.225	1.223
31	4 C	19	27	273	271
48	11	11	17	4.291.643	4.388.643
49	11	11	TOTALE	<b>16.160.829</b>	<b>16.257.829</b>
51	12	15	43	32	342

4° Censimento generale dell'Industria e del Commercio 1961

## INDICE

AVVERTENZE . . . . .	Pag. 5
----------------------	--------

## TAVOLE

1 — Imprese, unità locali, addetti. . . . .	» 12
2 — Imprese e relative unità locali . . . . .	» 14
3 — Imprese per forma giuridica e relativi addetti . . . . .	» 16
4 — Imprese per numero di addetti . . . . .	» 20
5 — Unità locali per tipo . . . . .	» 32
6 — Unità locali per numero di addetti . . . . .	» 34
7 — Unità locali con e senza forza motrice . . . . .	» 38
8 — Unità locali con forza motrice per tipo di motori . . . . .	» 40
9 — Unità locali, addetti e potenza utilizzabile, per categoria di attività economica . . . . .	» 41
10 — Addetti alle unità locali per categoria posizionale e sesso . . . . .	» 46
11 — Spese per il personale nel 1960 per titolo di spesa e gruppi posizionali del personale . . . . .	» 48
12 — Imprese e unità locali per comune . . . . .	» 50



## AVVERTENZE

Nelle avvertenze che seguono sono illustrati i caratteri ai quali si riferiscono i dati riportati nel presente volume, allo scopo di assicurare una esatta interpretazione dei dati stessi.

Per una conoscenza più completa delle modalità tecniche seguite per l'esecuzione del censimento, vedasi il fascicolo dell'Istituto Centrale di Statistica « Disposizioni e istruzioni per il 10° Censimento della popolazione ed il 4° Censimento dell'industria e del commercio, 15-16 ottobre 1961 », Metodi e norme, Numero speciale.

**1. Riferimento dei dati** — I dati di situazione contenuti nel presente volume fanno riferimento alla data del 16 ottobre 1961; i dati concernenti le spese per il personale (Tav. 11) si riferiscono all'anno 1960.

**2. Campo di rilevazione** — Hanno formato oggetto del censimento tutte le imprese e le unità locali di qualsiasi ampiezza e da chiunque gestite — comprese quelle a carattere artigiano — esercitanti una o più delle attività economiche (\*) sottoindicate:

a) *Ramo 1* (Agricoltura, foreste, caccia e pesca) limitatamente alle seguenti classi, sottoclassi e categorie:

Classe 1.03 — Foreste (limitatamente alla categoria 1.03.02 - Aziende di utilizzazione del bosco)

Classe 1.04 — Caccia e pesca

Sottoclasse 1.04 A — Caccia e pesca in acque dolci (limitatamente alla categoria 1.04.02 - Esercizio della pesca e di allevamenti in acque dolci)

Sottoclasse 1.04 B — Pesca e allevamenti in acque marine e lagunari

Classe 1.05 — Attività connesse con l'agricoltura

Sottoclasse 1.05 A — Attività trasformatrici annesse ad aziende agricole (che lavorano prevalentemente prodotti propri) o svolte in sociale

Sottoclasse 1.05 B — Esercizio di macchine agricole

Sottoclasse 1.05 C — Enti economici per l'agricoltura (limitatamente alla categoria 1.05.08 - Enti per l'approvvigionamento, la produzione e la distribuzione di mezzi tecnici necessari all'esercizio dell'agricoltura);

b) *Rami dal 2* (Industrie estrattive) *all'8* (Credito, assicurazione e gestioni finanziarie).

Per quanto riguarda il commercio ambulante, compreso nel ramo 6, è da tener presente che hanno formato oggetto del censimento soltanto gli esercizi i cui titolari esercitano il commercio ambulante come attività esclusiva o prevalente. Non sono compresi nel censimento gli esercizi di commercio ambulante il cui titolare eserciti tale attività occasionalmente o in determinati periodi dell'anno.

c) *Ramo 9* (Servizi ed attività sociali varie) limitatamente alle seguenti classi, sottoclassi e categorie:

Classe 9.01 — Servizi per l'igiene e la pulizia

Classe 9.02 — Servizi dello spettacolo (limitatamente alla categoria 9.02.01 - Imprese dello spettacolo)

Classe 9.03 — Servizi sanitari

Sottoclasse 9.03 A — Servizi sanitari privati (limitatamente alle categorie 9.03.01 - Stabilimenti idropinici e idrotermali e 9.03.05 - Farmacie)

Classe 9.04 — Servizi privati per l'istruzione e la formazione professionale (limitatamente alla categoria 9.04.03 - Scuole di guida, di pilotaggio e simili)

Classe 9.08 — Servizi vari, non altrove classificati (limitatamente alle categorie 9.08.03 - Copisterie e 9.08.06 - Centri meccanografici per conto terzi).

Sono incluse nel censimento le imprese costituite all'estero ma aventi nel territorio nazionale una o più sedi con rappresentanza stabile, mentre sono escluse le unità locali situate all'estero dipendenti da imprese nazionali.

---

(\*) Com'è noto, la « Classificazione delle attività economiche » predisposta dall'Istituto Centrale di Statistica, si articola in dieci rami suddivisi in classi e talvolta in sottoclassi. Sia le classi che le sottoclassi sono ulteriormente distinte in categorie, che costituiscono le componenti elementari della classificazione.

**3. Impresa (Ditta)** — Ai fini del censimento per impresa s'intende un ente giuridico-economico organizzato per la produzione o vendita di beni o la prestazione di servizi.

In relazione alla forma giuridica, le imprese sono classificate in : imprese individuali ; società per azioni, cooperative, in accomandita, a responsabilità limitata, altre (società di fatto, società in nome collettivo) ; enti pubblici e altre forme. In particolare si precisa che negli « Enti pubblici » sono compresi gli Enti statali, di diritto pubblico, comunali, ecc., esercitanti una o più delle attività economiche che hanno formato oggetto del censimento, quali ad es. : Ferrovie dello Stato, Azienda telefoni di Stato, Monopoli di Stato, Aziende comunali di trasporti e di servizi di nettezza urbana ; nelle « altre forme » sono compresi particolari tipi di consorzi e altre forme associative di imprese che a ragione della loro natura giuridica non sono classificabili nelle altre voci.

**4. Unità locale** — Per unità locale s'intende l'impianto (o il corpo di impianti) situato in un dato luogo in cui viene effettuata la produzione o vendita di beni o la prestazione di servizi.

Per estensione della definizione suddetta, relativamente alle sottoindicate attività, per unità locale si intende :

— per l'*industria della pesca*, il complesso delle attrezzature e degli impianti fissi nonchè dei natanti gestiti da una stessa impresa in uno stesso comune ;

— per l'*esercizio di macchine agricole per conto terzi*, il parco di macchine agricole gestito da una stessa impresa o da un medesimo consorzio o cooperativa aziendale in uno stesso comune ;

— per le *costruzioni edilizie e installazione di impianti*, il complesso dei cantieri gestiti da una stessa impresa in uno stesso comune ;

— per il *servizio di distribuzione stradale di benzina e di metano*, il complesso dei distributori gestiti da una stessa impresa in uno stesso comune ;

— per i *trasporti e comunicazioni*, il complesso degli impianti, attrezzature e mezzi di trasporto gestiti da una stessa impresa in uno stesso comune.

Le unità locali sono distinte in :

a) *unità locali operative*, costituite dalle unità dove si attua materialmente la produzione o vendita di beni o la prestazione di servizi, cioè stabilimenti, laboratori, miniere, botteghe, negozi e simili ;

b) *unità locali amministrative*, costituite dalla sede centrale o dagli uffici direttivi, tecnici e amministrativi — nei quali vengono trattati gli affari interessanti l'impresa — semprechè tali unità siano fisicamente o funzionalmente distinte dalle unità locali operative di cui alla precedente lettera a).

**5. Classificazione delle imprese e delle unità locali per attività economica** — La classificazione delle imprese per ramo, classe o sottoclasse di attività economica è effettuata in base all'attività esercitata dall'impresa stessa e risultante dalla dichiarazione riportata nel questionario di censimento.

Nel caso di imprese esercitanti attività classificabili in rami, classi o sottoclassi differenti, tali imprese sono classificate nel ramo, classe o sottoclasse corrispondente all'attività prevalente precisata anch'essa di norma nel questionario.

La classificazione delle unità locali per ramo, classe, sottoclasse o categoria è stata effettuata ugualmente in base al criterio della attività unica o prevalente svolta nelle unità locali stesse, indipendentemente dalla classificazione delle relative imprese.

Pertanto la classificazione per attività economica delle imprese è indipendente da quella delle unità locali. Si ha coincidenza delle due classificazioni solo nel caso di imprese aventi una sola unità locale o di imprese aventi più unità locali esercitanti attività comprese tutte nella stessa categoria di attività economica.

**6. Motori primi, generatori di energia elettrica, motori elettrici** — Per motori primi (idraulici, a vapore, a combustione interna, ecc.) s'intendono quelli che utilizzano e trasformano in energia meccanica l'energia delle cascate d'acqua, del vapore, dell'olio pesante, del gas, ecc. ; per generatori di energia elettrica s'intendono quelli che trasformano in energia elettrica l'energia meccanica dei motori primi ; per motori elettrici s'intendono le macchine rotanti alimentate da energia elettrica che trasformano quest'ultima in energia meccanica per azionare macchine, attrezzi, ecc.

Tra i generatori di energia elettrica sono compresi gli alternatori dei gruppi turbo-alternatori ed esclusi i trasformatori o convertitori di qualsiasi specie.

La potenza dei motori primi è espressa in HP (un HP equivale al lavoro di 75 kilogrammetri al secondo), quella dei generatori di energia elettrica (a corrente continua o a corrente alternata) e dei motori elettrici è invece espressa in kW (un kW corrisponde a 1,360 HP).



I dati sui motori e generatori fanno riferimento sia a quelli in esercizio, sia a quelli in riserva alla data di censimento, intendendosi per questi ultimi gli impianti installati allo scopo di essere azionati solo in caso di mancato funzionamento, per qualsiasi causa, degli altri impianti. Sono esclusi invece i motori di propulsione dei mezzi di trasporto.

**7. Potenza utilizzabile nelle unità locali** — Tale potenza (M) è stata determinata in base alla seguente formula :

$$M = (P - G) + E$$

dove P indica la potenza complessiva dei motori primi installati, G la parte di tale potenza assorbita dai generatori, ove esistano, E la potenza dei motori elettrici installati. Di conseguenza la differenza (P — G) rappresenta la parte di potenza dei motori primi non trasformata in energia elettrica e pertanto direttamente utilizzata come energia meccanica. Nel calcolo di cui sopra si fa astrazione dalle perdite dovute alle resistenze passive (attrito, ecc.), alla trasformazione dell'energia nelle sue varie forme (meccanica, elettrica, ecc.) e al suo trasporto (potenza utilizzabile teorica). I dati sulla potenza utilizzabile sono espressi in HP ; a tal fine la potenza dei motori elettrici e dei generatori di energia elettrica, espressa, come già detto, in kW, è stata convertita in HP.

**8. Addetti alle imprese e alle unità locali** — Sono rappresentati dalle forze di lavoro occupate alla data del 16 ottobre 1961 nelle unità stesse, anche se provvisoriamente assenti per servizio, licenza o malattia.

Gli addetti riguardano le seguenti categorie posizionali :

— *Imprenditori, titolari, gerenti, ecc.* — Titolari dell'impresa o, nel caso di imprese individuali, della licenza di esercizio, purchè partecipino direttamente alla gestione e non si servano di un gestore o di un coadiuvante o di altra persona diversamente denominata. Nel caso di società sono la persona o le persone fisiche che risultano tali dagli atti amministrativi della società stessa (amministratore unico, consigliere delegato, ecc.).

— *Cooperatori* — Soci di cooperative di produzione e lavoro, i quali come corrispettivo dell'opera prestata non percepiscono una remunerazione regolata da contratti di lavoro, bensì un compenso proporzionato alla prestazione, nonchè una quota parte degli utili dell'impresa. In tale categoria sono compresi pertanto solo i cooperatori che assumono la figura di lavoratori in proprio. Qualora invece i cooperatori assumano la figura di lavoratori dipendenti, essi sono compresi nell'appropriata categoria di lavoratori dipendenti (operai specializzati, operai qualificati, operai comuni, ecc.).

— *Familiari coadiuvanti* — Coloro che, essendo parenti o affini di un titolare d'impresa e con esso generalmente coabitanti, prestano lavoro nell'impresa senza corrispettivo di una prefissata retribuzione contrattuale.

— *Dirigenti* — Coloro che esercitano, contro retribuzione, funzioni direttive (tecniche o amministrative) o di rappresentanza dell'impresa.

— *Impiegati* — Sono considerati impiegati :

a) di I categoria, coloro che esercitano, contro retribuzione, una funzione direttiva, ma senza il carattere di responsabilità e autonomia inerente alle funzioni di dirigente. Tale personale in genere nei contratti collettivi di lavoro è indicato come personale con mansioni direttive, o di I categoria, o di categoria A ;

b) di II categoria, coloro che esercitano, contro retribuzione, una funzione di concetto (tecnica o amministrativa). Tale personale in genere nei contratti collettivi di lavoro è indicato come personale di concetto, o di II categoria, o di categoria B ;

c) altre categorie di impiegati, coloro che esercitano, contro retribuzione, una funzione esecutiva. Tale personale in genere nei contratti collettivi di lavoro è indicato come personale esecutivo, o di III categoria, o di categoria C.

— *Categorie speciali* — Lavoratori (intermedi, ex-equiparati, ecc.) il cui rapporto di lavoro è regolato con gli accordi interconfederali del 30 marzo e del 23 maggio 1946, e del 27 ottobre 1947 e dalle particolari successive regolamentazioni dei contratti di categoria, e che godono del trattamento previsto dal R.D.L. 13 novembre 1924 n. 1825 (capotreno di laminazione, contromaestro, maestro di più forni di riscaldamento, assistente tessile, caposquadra, sollecitatore semplice, marcatempo, ecc.).

— *Operai specializzati* — Coloro che, contro retribuzione, eseguono lavorazioni, per l'esecuzione delle quali sono necessarie conoscenza specifica del mestiere, capacità tecnico-pratica ed esperienza.

— *Operai qualificati* — Coloro che, contro retribuzione, eseguono lavorazioni per la cui esecuzione è richiesta una capacità pratica acquisita mediante adeguato tirocinio.

— *Operai comuni e manovali specializzati* — Coloro che, contro retribuzione, eseguono lavorazioni che un lavoratore di media abilità riesce a compiere con soddisfacente rendimento dopo un breve periodo di addestramento.

— *Manovali comuni* — Coloro che, contro retribuzione, prestano lavoro manuale non richiedente specifiche capacità nè attitudini, rimanendo adibiti ad operazioni di pulizia, di trasporto, di carico e scarico e simili.

— *Apprendisti* — Coloro che, avendo generalmente l'età prescritta dalle vigenti norme, vengono assunti per apprendere quelle mansioni di impiegato d'ordine, operaio e simili, per le quali occorra un certo tirocinio.

— *Altro personale* — Coloro che, non essendo compresi nelle categorie precedenti, prestano, contro retribuzione, servizi di vigilanza, custodia, servizi interni, ecc.

Circa le categorie posizionali sopraelencate si precisa che esse sono state scelte in maniera tale da potersi adattare alle diverse attività economiche soggette al censimento. In tali categorie, pertanto, sono state ricondotte, attraverso una predisposta tabella di ragguaglio, le qualifiche professionali tipiche di alcuni particolari settori di attività economica, come la pesca, il commercio, i trasporti, il credito, ecc.

**9. Spese per il personale nel 1960** — Riguardano le retribuzioni lorde (ivi compresi gli assegni familiari), le ritenute sulle retribuzioni a carico del personale e i contributi e spese a carico del datore di lavoro. I dati sono riportati separatamente per dirigenti e impiegati e per il restante personale dipendente (categorie speciali, operai specializzati, qualificati e comuni, manovali specializzati e comuni, apprendisti, altro personale).

Le RETRIBUZIONI LORDE comprendono le seguenti voci :

a) *salari e stipendi*, costituiti dall'ammontare dei salari e degli stipendi veri e propri, nonchè da tutti quegli emolumenti che vengono pagati con la stessa periodicità dei salari e stipendi e che rappresentano un'aggiunta fissa al salario o stipendio percepito (ad es., indennità di contingenza, interessenze, provvigioni, lavoro straordinario) ;

b) *altre erogazioni*, costituite da tutte le somme rimosse in una sola volta durante l'anno o in maniera saltuaria in aggiunta al salario o stipendio percepito (ad es., compensi per ferie, festività, gratifica natalizia) ;

c) *corresponsioni in natura*, costituite dal valore dei beni corrisposti in natura al personale quale integrazione fissa o saltuaria della retribuzione in contanti o quale pagamento dovuto in base al contratto di impiego. Il valore di tali corresponsioni è determinato in base ai prezzi di costo per le merci fornite e in base ai prezzi correnti di mercato per altre corresponsioni (alloggio, ecc.), ovvero in base alle eventuali valutazioni convenzionali stabilite nei contratti di lavoro ;

d) *assegni familiari*, costituiti dall'ammontare complessivo degli assegni familiari corrisposti a tutto il personale dipendente dal datore di lavoro per cento della cassa unica degli assegni familiari.

Le RITENUTE SULLE RETRIBUZIONI LORDE a carico del personale comprendono le seguenti voci :

a) *contributi per la previdenza sociale e gestioni collegate*, costituiti dall'ammontare complessivo delle quote trattenute sulle retribuzioni lorde per la previdenza sociale e gestioni collegate (ad es., fondo adeguamento pensioni, gestione INA-Casa, assicurazione malattia) ;

b) *ritenute erariali*, costituite dall'ammontare complessivo delle quote trattenute sulle retribuzioni lorde per le ritenute erariali.

I CONTRIBUTI E SPESE A CARICO DEL DATORE DI LAVORO comprendono le seguenti voci :

a) *contributi sociali obbligatori*, costituiti dall'ammontare complessivo delle spese sostenute dal datore di lavoro per contributi sociali obbligatori all'INPS, all'INAM, all'INAIL, all'INA-Casa, ecc. ;

b) *quote maturate nell'anno per indennità di licenziamento e simili*, costituite dall'ammontare complessivo delle sole quote maturate nell'anno ed accantonate o da accantonare dal datore di lavoro per provvedere successivamente alla corresponsione al personale di indennità di licenziamento, di liquidazione, di quiescenza e simili ;

c) *provvidenze varie al personale*, costituite dall'ammontare complessivo delle spese sostenute dal datore di lavoro per provvidenze varie al personale (ad es., spese per le mense, per le colonie marine e montane, per nidi d'infanzia), ad esclusione delle spese eventualmente sostenute per la costruzione di alloggi ed altri fabbricati destinati ad uso del personale stesso.

**Avvertenze particolari alle tavole** — Ai fini di una corretta interpretazione dei dati riportati nelle tavole del presente volume, si precisa quanto segue:

Nella Tav. 1 sono comprese tutte le imprese e tutte le unità locali aventi sede in uno dei comuni della provincia; in tale tavola pertanto sono comprese anche le unità locali gestite da imprese la cui sede è situata in altra provincia. Per quanto riguarda la distribuzione per ramo, classe e sottoclasse di attività economica, è da avvertire che le imprese e le unità locali risultano classificate indipendentemente le une dalle altre, sulla base della propria attività unica o prevalente.

Nella Tav. 2, mentre il numero delle imprese fa ugualmente riferimento alle imprese aventi sede in uno dei comuni della provincia, il numero delle unità locali e dei relativi addetti riguarda il complesso delle unità locali gestite dalle stesse imprese, sia che tali unità locali siano situate nella provincia sia in provincie diverse. Sono pertanto escluse da detta tavola le unità locali situate nella provincia ma gestite da imprese aventi sede in altra provincia. È da tener presente inoltre che in detta tavola la classificazione delle unità locali e dei relativi addetti fa riferimento all'attività unica o prevalente dell'impresa da cui sono gestite. Con analogo criterio, nelle Tavv. 3 e 4 gli addetti risultano classificati secondo l'attività unica o prevalente dell'impresa.

I dati riportati nelle Tavv. da 5 a 11 si riferiscono alle unità locali situate in uno dei comuni della provincia, classificate secondo l'attività unica o prevalente svolta nelle unità locali stesse.

Nella Tav. 8, con riferimento ai vari tipi di motori, le unità locali risultano ripetute tante volte quanti sono i tipi di motore in esse installati. Così, ad esempio, se una unità locale dispone sia di motori primi che di generatori essa risulta ripetuta sia tra le unità locali che hanno motori primi sia tra quelle che hanno generatori.

Per quanto riguarda i dati riportati nella Tav. 12 sono da tener presenti le avvertenze sopra riportate con riferimento alla Tav. 1.

**Segni convenzionali** — Nelle tavole del presente volume sono usati i seguenti segni convenzionali:

- |                         |  |
|-------------------------|--|
| <i>Linea</i> (—)        | quando il fenomeno non esiste;   |
| <i>Due puntini</i> (..) | quando i dati non raggiungono la cifra significativa dell'ordine minimo considerato (ad es., un HP per la potenza dei motori). |

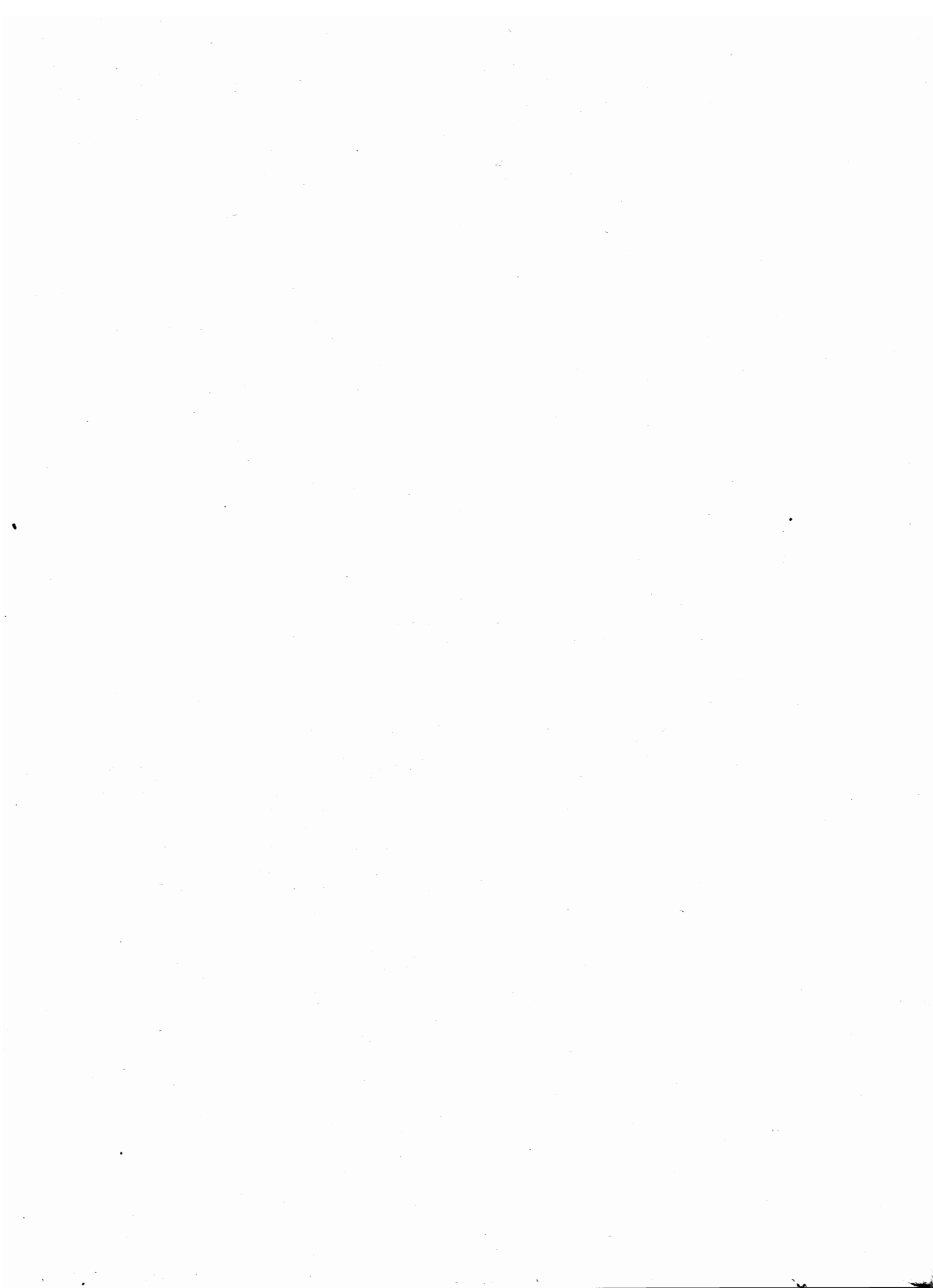

TAVOLE

TAV. 1 — Imprese, unità locali, addetti

N. classificazione	RAMI, CLASSI E SOTTOCLASSI DI ATTIVITÀ ECONOMICA	IMPRESE			UNITÀ LOCALI E ADDETTI					
		Comune capoluogo	Altri comuni	Totale	Comune capoluogo		Altri comuni		Totale	
					Unità locali	Addetti	Unità locali	Addetti	Unità locali	Addetti
1	AGRICOLTURA, FORESTE, CACCIA E PESCA	15	516	531	16	124	566	1.333	582	1.457
1.03	Foreste . . . . .	1	39	40	1	3	40	266	41	269
1.04	Pesca . . . . .	—	1	1	—	—	1	2	1	2
1.04 A	<i>Pesca in acque dolci . . . . .</i>	—	1	1	—	—	1	2	1	2
1.04 B	<i>Pesca e allev. in acque marine . . . . .</i>	—	—	—	—	—	—	—	—	—
1.05	Attività connesse con l'agricoltura . . . . .	14	476	490	15	121	525	1.065	540	1.186
1.05 A	<i>Attività trasform. annesse ad aziende agricole o svolte in sociale . . . . .</i>	2	281	283	2	8	297	563	299	571
1.05 B	<i>Esercizio di macchine agricole . . . . .</i>	11	194	205	11	38	195	430	206	468
1.05 C	<i>Enti economici per l'agricoltura . . . . .</i>	1	1	2	2	75	33	72	35	147
2	INDUSTRIE ESTRATTIVE . . . . .	24	96	120	25	185	125	741	150	926
2.01	Estraz. di carboni fossili e di torba . . . . .	1	—	1	1	3	—	—	1	3
2.02	Estraz. di combustibili liquidi e gassosi . . . . .	1	—	1	1	4	1	23	2	27
2.03	Estraz. di minerali metalliferi . . . . .	2	—	2	2	14	—	—	2	14
2.04	Estraz. di altri minerali . . . . .	20	96	116	21	164	124	718	145	882
2.04 A	<i>Marmo, pietre e altri mater. da costruz. . . . .</i>	20	93	113	21	164	119	692	140	856
2.04 B	<i>Solfo, sale e altri miner. non metalliferi . . . . .</i>	—	3	3	—	—	5	26	5	26
3	INDUSTRIE MANIFATTURIERE . . . . .	6.699	13.589	20.288	6.886	58.958	13.923	87.191	20.809	146.149
3.01	Industrie alimentari e affini . . . . .	204	590	794	227	2.124	672	3.249	899	5.373
3.01 A	<i>Ind. molitoria e della pastificazione . . . . .</i>	46	372	418	47	283	391	1.084	438	1.367
3.01 B	<i>Industria dolciaria . . . . .</i>	75	35	110	77	454	39	204	116	658
3.01 C	<i>Industria conserviera . . . . .</i>	35	40	75	44	487	64	355	108	842
3.01 D	<i>Industria casearia . . . . .</i>	1	5	6	1	109	7	21	8	130
3.01 E	<i>Industria olearia . . . . .</i>	13	68	81	15	183	83	362	98	545
3.01 F	<i>Industrie alimentari varie . . . . .</i>	9	7	16	11	164	9	133	20	297
3.01 G	<i>Industrie bevande alcoliche . . . . .</i>	13	50	63	18	334	63	952	81	1.286
3.01 H	<i>Industrie bevande analcoliche . . . . .</i>	8	12	20	9	87	14	135	23	222
3.01 I	<i>Industria del freddo . . . . .</i>	4	1	5	5	23	2	3	7	26
3.02	Industria del tabacco . . . . .	1	5	6	4	1.171	5	35	9	1.206
3.03	Ind. della seta, del cotone e della lavoraz. delle fibre tessili artif. e sintetiche . . . . .	15	21	36	16	238	23	333	39	571
3.03 A	<i>Industria della seta . . . . .</i>	2	3	5	3	73	4	39	7	112
3.03 B	<i>Industria del cotone . . . . .</i>	8	10	18	8	83	10	178	18	261
3.03 C	<i>Lavoraz. fibre tessili artif. e sintetiche . . . . .</i>	5	8	13	5	82	9	116	14	198
3.04	Industrie della lana . . . . .	12	5.985	5.997	13	250	6.051	36.241	6.064	36.491
3.05	Ind. delle fibre dure e tessili varie . . . . .	145	505	650	158	2.325	533	4.810	691	7.135
3.05 A	<i>Canapa, lino, iuta e simili . . . . .</i>	8	5	13	9	531	5	58	14	589
3.05 B	<i>Tessili varie non altrove classificate . . . . .</i>	137	500	637	149	1.794	528	4.752	677	6.546
3.06	Ind. del vestiario e dell'abbigliamento . . . . .	1.097	1.358	2.455	1.111	7.459	1.392	8.633	2.503	16.092
3.07	Industrie delle calzature . . . . .	694	846	1.540	700	3.413	858	4.764	1.558	8.177
3.08	Ind. delle pelli e del cuoio . . . . .	308	134	442	313	3.175	138	1.228	451	4.403
3.09	Ind. mobilio e arredam. in legno . . . . .	368	362	730	378	1.443	365	1.956	743	3.399
3.10	Industrie del legno . . . . .	602	1.050	1.652	611	2.211	1.061	3.629	1.672	5.840
3.10 A	<i>Legno, sughero e affini . . . . .</i>	597	1.003	1.600	606	2.206	1.013	3.457	1.619	5.663
3.10 B	<i>Veicoli e carpenteria navale . . . . .</i>	5	47	52	5	5	48	172	53	177
3.11	Industrie metallurgiche . . . . .	45	10	55	47	845	13	183	60	1.028
3.12	Costruz. di macchine non elettriche, di carpenteria metallica e simili . . . . .	236	145	381	248	6.863	149	2.159	397	9.022
3.12 A	<i>Fonderie di 2ª fusione . . . . .</i>	43	22	65	44	500	23	188	67	688
3.12 B	<i>Macchine motrici non elettriche . . . . .</i>	5	5	10	5	191	5	115	10	306
3.12 C	<i>Macch. utens. e utensileria per macch. . . . .</i>	20	6	26	21	451	7	71	28	525
3.12 D	<i>Macch. operatrici e per agricoltura . . . . .</i>	27	35	62	30	3.132	35	878	65	4.010
3.12 E	<i>Carpent. metallica, forni e caldaie . . . . .</i>	85	42	127	91	1.782	43	402	134	2.184
3.12 F	<i>Prod. meccan. non altrove classificati . . . . .</i>	56	35	91	57	804	36	505	93	1.309
3.13	Costruz. di macchine e appar. elettrici . . . . .	64	7	71	69	3.813	7	65	76	3.883
3.14	Meccanica di precis.; officineria, argenteria . . . . .	411	19	430	426	4.600	21	126	447	4.726
3.15	Officine meccaniche . . . . .	1.571	1.641	3.212	1.583	5.450	1.669	4.107	3.252	9.567
3.16	Ind. costruz. mezzi di trasporto . . . . .	7	7	14	11	799	8	215	19	1.014
3.17	Ind. lavoraz. minerali non metalliferi . . . . .	232	556	788	242	2.300	586	11.522	828	13.822
3.18	Industrie chimiche . . . . .	129	79	208	146	3.506	90	1.683	236	5.189
3.19	Ind. derivati petrolio e carbone . . . . .	3	3	6	3	5	3	11	6	16

## Segue Tav. 1 — Imprese, unità locali, addetti

N classi- fica- zione	RAMI, CLASSI E SOTTOCLASSI DI ATTIVITÀ ECONOMICA	IMPRESSE			UNITÀ LOCALI E ADDETTI					
		Comune capoluogo	Altri comuni	Totale	Comune capoluogo		Altri comuni		Totale	
					Unità locali	Addetti	Unità locali	Addetti	Unità locali	Addetti
3.20	Industrie della gomma elastica . . . . .	37	36	73	41	383	36	415	77	798
3.21	Prod. della cellulosa per tessuti, delle fibre tessili artificiali e sintetiche . .	—	1	1	—	—	1	29	1	29
3.22	Industrie della carta e della cartotecnica	72	67	139	73	1.197	70	587	143	1.784
3.23	Industrie poligrafiche ed editoriali . . .	244	77	321	262	3.686	78	826	340	4.512
3.24	Industrie foto-fono-cinematografiche . .	75	48	123	75	194	54	89	129	283
3.25	Prod. oggetti in materie plastiche . . .	56	19	75	56	616	21	187	77	803
3.26	Industrie manifatturiere varie . . . . .	71	18	89	73	877	19	109	92	986
4	<b>Costruzioni e install. di impianti . . .</b>	<b>455</b>	<b>842</b>	<b>1.297</b>	<b>553</b>	<b>11.263</b>	<b>950</b>	<b>11.637</b>	<b>1.503</b>	<b>22.900</b>
4.01	Costruzioni . . . . .	388	760	1.148	467	8.829	861	11.079	1.328	19.908
4.02	Installazione impianti . . . . .	67	82	149	86	2.434	89	558	175	2.992
5	<b>Prod. e distrib. di energia elet- trica e gas, distribuzione di acqua</b>	<b>6</b>	<b>25</b>	<b>31</b>	<b>29</b>	<b>1.580</b>	<b>79</b>	<b>519</b>	<b>108</b>	<b>2.099</b>
5.01	Prod. e distrib. di energia elettrica	3	4	7	20	972	33	332	53	1.304
5.02	Prod. e distribuzione di gas . . . . .	3	—	3	9	608	5	66	14	674
5.03	Distribuzione di acqua . . . . .	—	21	21	—	—	41	121	41	121
6	<b>Commercio . . . . .</b>	<b>11.764</b>	<b>11.570</b>	<b>23.334</b>	<b>12.574</b>	<b>38.277</b>	<b>12.238</b>	<b>24.431</b>	<b>24.812</b>	<b>62.708</b>
6.01	Commercio all'ingrosso . . . . .	1.277	1.507	2.784	1.537	8.058	1.586	4.774	3.123	12.832
6.01 A	Prodotti agricoli e alimentari . . . . .	349	395	744	404	1.781	419	1.017	823	2.798
6.01 B	Materie prime e ausil. non alimentari	194	821	1.015	246	1.273	847	2.894	1.093	4.167
6.01 C	Prodotti industriali non alimentari	734	291	1.025	887	5.004	320	863	1.207	5.867
6.02	Comm. al minuto generi alimentari . . .	3.224	3.601	6.825	3.402	7.586	3.916	7.539	7.318	15.125
6.03	Comm. al minuto prodotti tessili e arti- coli di vestiario e abbigliamento . . .	2.169	1.773	3.942	2.316	6.044	1.852	3.135	4.168	9.179
6.04	Comm. al minuto prod. meccanici . . .	1.698	1.248	2.946	1.821	5.190	1.347	2.563	3.168	7.753
6.05	Comm. al minuto generi diversi, alim. e non alimentari. . . . .	40	199	239	40	80	224	429	264	509
6.06	Commercio ambulante . . . . .	1.448	1.887	3.335	1.448	1.934	1.887	2.384	3.335	4.318
6.07	Alberghi e pubblici esercizi . . . . .	1.513	1.155	2.668	1.548	7.587	1.196	3.179	2.744	10.766
6.08	Attività ausiliarie del commercio . . .	395	200	595	462	1.798	230	428	692	2.226
7	<b>Trasporti e comunicazioni. . . . .</b>	<b>900</b>	<b>1.707</b>	<b>2.607</b>	<b>1.003</b>	<b>16.756</b>	<b>1.838</b>	<b>5.334</b>	<b>2.841</b>	<b>22.090</b>
7.01	Trasporti ferrov. e tramv. extraurbani .	—	—	—	6	5.408	25	930	31	6.338
7.02	Trasporti extraurbani su strada . . . . .	234	1.170	1.404	270	1.864	1.203	2.336	1.473	4.200
7.03	Trasporti urbani . . . . .	369	386	755	371	2.028	388	463	759	2.491
7.04	Trasporti lacuali e fluviali. . . . .	2	3	5	2	2	3	4	5	6
7.05	Trasporti marittimi. . . . .	1	—	1	1	15	—	—	1	15
7.06	Trasporti aerei. . . . .	—	—	—	2	11	—	—	2	11
7.07	Attività ausiliarie dei trasporti . . . . .	294	146	440	346	3.700	160	638	505	4.338
7.08	Comunicazioni . . . . .	—	2	2	6	3.728	59	963	65	4.691
8	<b>Credito, assicurazione e gestioni fi- nanziarie. . . . .</b>	<b>106</b>	<b>105</b>	<b>211</b>	<b>258</b>	<b>5.081</b>	<b>345</b>	<b>1.710</b>	<b>603</b>	<b>6.791</b>
8.01	Credito . . . . .	23	18	41	114	3.295	164	1.231	278	4.526
8.02	Assicurazione . . . . .	60	62	122	69	1.129	66	127	135	1.256
8.03	Gestioni finanziarie. . . . .	23	25	48	75	657	115	352	190	1.009
9	<b>Servizi e attività sociali varie . . . . .</b>	<b>1.385</b>	<b>1.602</b>	<b>2.987</b>	<b>1.507</b>	<b>6.282</b>	<b>1.712</b>	<b>3.662</b>	<b>3.219</b>	<b>9.944</b>
9.01	Servizi per l'igiene e la pulizia . . . . .	1.150	1.304	2.454	1.218	4.787	1.376	2.747	2.594	7.534
9.02	Servizi dello spettacolo . . . . .	104	176	280	142	910	202	567	344	1.477
9.03	Servizi sanitari. . . . .	91	107	198	103	425	113	312	216	737
9.03 A	Servizi sanitari privati . . . . .	91	107	198	103	425	113	312	216	737
9.04	Servizi privati per l'istruzione e la for- mazione professionale. . . . .	24	12	35	25	69	18	33	44	102
9.08	Servizi vari, non altrove classificati . .	16	3	19	18	91	3	3	21	94
	<b>TOTALE . . . . .</b>	<b>21.354</b>	<b>30.052</b>	<b>51.406</b>	<b>22.851</b>	<b>138.506</b>	<b>31.776</b>	<b>136.558</b>	<b>54.627</b>	<b>275.064</b>

TAV. 2. — Imprese e relative unità locali

N classi- fica- zione	RAMI, CLASSI E SOTTOCLASSI DI ATTIVITÀ ECONOMICA	IMPRESE CHE GESTISCONO UNITÀ LOCALI SITUATE								T O T A L E					
		tutte nella provincia			nella provincia e in altre					Unità locali					
		Im- prese	Unità locali		Im- prese	Unità locali				Im- prese	Unità locali				
			N	Addetti		situata nella provincia		situata in altre provincie			Totale		situata nella provincia		
				N	Addetti	N	Addetti	N	Addetti	N	Addetti	N	Addetti		
1	AGRICOLTURA, FORESTE, CACCIA E PESCA	530	582	1.480	1	1	3	3	56	531	586	1.539	583	1.483	
1.03	Foreste . . . . .	39	40	266	1	1	3	3	56	40	44	325	41	269	
1.04	Pesca . . . . .	1	1	2	—	—	—	—	—	1	1	2	1	2	
1.04 A	Pesca in acque dolci . . . . .	1	1	2	—	—	—	—	—	1	1	2	1	2	
1.04 B	Pesca e allev. in acque marine. . . . .	—	—	—	—	—	—	—	—	—	—	—	—	—	
1.05	Attività connesse con l'agricoltura . . . . .	490	541	1.212	—	—	—	—	—	490	541	1.212	541	1.212	
1.05 A	Attività trasform. annesse ad aziende agricole o svolte in sociale . . . . .	283	293	564	—	—	—	—	—	283	293	564	293	564	
1.05 B	Esercizio di macchine agricole . . . . .	205	207	467	—	—	—	—	—	205	207	467	207	467	
1.05 C	Enti economici per l'agricoltura. . . . .	2	41	181	—	—	—	—	—	2	41	181	41	181	
2	INDUSTRIE ESTRATTIVE . . . . .	115	130	796	5	5	29	7	1.072	120	142	1.897	135	825	
2.01	Estraz. di carboni fossili e di torba . . . . .	—	—	—	1	1	3	1	489	1	2	492	1	3	
2.02	Estraz. di combustibili liquidi e gassosi . . . . .	—	—	—	1	1	4	3	43	1	4	47	1	4	
2.03	Estraz. di minerali metalliferi . . . . .	1	1	2	1	1	12	1	292	2	3	306	2	14	
2.04	Estraz. di altri minerali. . . . .	114	129	794	2	2	10	2	248	116	133	1.052	131	804	
2.04 A	Marmo, pietre e altri mater. da costruz. . . . .	111	126	778	2	2	10	2	248	113	130	1.036	128	788	
2.04 A	Solfo, sale e altri miner. non metalliferi . . . . .	3	3	16	—	—	—	—	—	3	3	16	3	16	
3	INDUSTRIE MANIFATTURIERE . . . . .	20.176	20.604	124.654	112	167	15.789	249	10.961	20.288	21.020	151.404	20.771	140.443	
3.01	Industrie alimentari e affini. . . . .	777	833	4.132	17	30	734	28	296	794	891	5.162	863	4.866	
3.01 A	Ind. molitoria e della pastificazione. . . . .	415	423	1.254	3	3	75	3	3	418	429	1.332	426	1.329	
3.01 B	Industria dolciaria . . . . .	109	121	869	1	1	1	1	37	110	123	907	122	870	
3.01 C	Industria conserviera . . . . .	73	85	615	2	7	234	4	39	75	96	888	92	849	
3.01 D	Industria casearia . . . . .	6	8	123	—	—	—	—	—	6	8	123	8	123	
3.01 E	Industria olearia . . . . .	79	85	286	2	6	193	3	20	81	94	499	91	479	
3.01 F	Industrie alimentari varie . . . . .	16	19	224	—	—	—	—	—	16	19	224	19	224	
3.01 G	Industrie bevande alcoliche. . . . .	57	65	524	6	10	226	11	163	63	86	913	75	750	
3.01 H	Industrie bevande analcoliche. . . . .	18	22	217	2	2	4	5	29	20	29	250	24	221	
3.01 I	Industria del freddo. . . . .	4	5	20	1	1	1	1	5	5	7	26	6	21	
3.02	Industria del tabacco. . . . .	5	5	35	1	1	4	1	24	6	7	63	6	39	
3.03	Ind. della seta, del cotone e della lavoraz. delle fibre tessili artif. e sintetiche . . . . .	35	37	524	—	—	—	—	—	36	37	524	37	524	
3.03 A	Industria della seta . . . . .	5	6	71	—	—	—	—	—	5	6	71	6	71	
3.03 B	Industria del cotone. . . . .	18	18	261	—	—	—	—	—	18	18	261	18	261	
3.03 C	Lavoraz. fibre tessili artif. e sintetiche . . . . .	13	13	192	—	—	—	—	—	13	13	192	13	192	
3.04	Industrie della lana . . . . .	5.990	6.075	34.732	7	11	2.241	17	258	5.997	6.103	37.231	6.086	36.973	
3.05	Ind. delle fibre dure e tessili varie . . . . .	645	666	5.986	5	10	385	8	220	650	684	6.591	676	6.371	
3.05 A	Canapa, lino, iuta e simili . . . . .	12	12	275	1	1	2	1	50	13	14	327	13	277	
3.05 B	Tessili varie non altrove classificate . . . . .	633	654	5.711	4	9	383	7	170	637	670	6.264	663	6.094	
3.06	Ind. del vestiario e dell'abbigliamento . . . . .	2.438	2.487	15.277	17	21	677	41	560	2.455	2.549	16.514	2.508	15.954	
3.07	Industrie delle calzature . . . . .	1.533	1.551	7.686	2	6	287	9	99	1.540	1.566	8.072	1.557	7.973	
3.08	Ind. delle pelli e del cuoio . . . . .	440	449	4.292	2	2	6	4	46	442	455	4.344	451	4.298	
3.09	Ind. mobilio e arredam. in legno . . . . .	730	761	3.378	—	—	—	—	—	730	761	3.378	761	3.378	
3.10	Industrie del legno. . . . .	1.648	1.658	5.639	4	4	48	4	121	1.652	1.666	5.808	1.662	5.687	
3.10 A	Legno, sughero e affini . . . . .	1.597	1.607	5.512	3	3	46	3	120	1.600	1.613	5.678	1.610	5.558	
3.10 B	Veicoli e carpenteria navale . . . . .	51	51	127	1	1	2	1	1	52	53	130	52	129	
3.11	Industrie metallurgiche . . . . .	52	55	646	3	3	343	9	5.672	55	67	6.661	58	989	
3.12	Costruz. di macchine non elettriche, di carpenteria metallica e simili . . . . .	376	397	6.235	5	6	2.488	10	1.377	381	413	10.100	403	8.723	
3.12 A	Fonderie di 2ª fusione . . . . .	65	66	640	—	—	—	—	—	65	66	610	66	640	
3.12 B	Macchine motrici non elettriche. . . . .	10	12	357	—	—	—	—	—	10	12	357	12	357	
3.12 C	Macch. utens. e utensileria per macch. . . . .	26	29	525	—	—	—	—	—	26	29	525	29	525	
3.12 D	Macch. operatrici e per agricoltura . . . . .	60	66	1.911	2	2	2.021	7	902	62	75	4.834	68	3.932	
3.12 E	Carpent. metallica, forni e caldaie . . . . .	126	131	1.794	1	1	162	1	1	127	133	1.957	132	1.956	
3.12 F	Prod. meccan. non altrove classificati . . . . .	89	93	1.008	2	3	305	2	474	91	98	1.787	96	1.313	
3.13	Costruz. di macchine e appar. elettrici . . . . .	68	71	2.361	3	7	1.466	12	49	71	90	3.876	78	3.827	
3.14	Meccanica di precis.; officina, argenteria . . . . .	427	436	2.516	3	7	2.176	7	116	430	450	4.808	443	4.692	
3.15	Officine meccaniche. . . . .	3.211	3.246	9.410	1	1	1	1	1	3.212	3.248	9.412	3.247	9.411	
3.16	Ind. costruz. mezzi di trasporto. . . . .	14	19	512	—	—	—	—	—	14	19	512	19	512	
3.17	Ind. lavoraz. minerali non metalliferi . . . . .	776	818	11.299	12	16	1.364	21	714	788	855	13.377	834	12.663	
3.18	Industrie chimiche . . . . .	192	205	2.577	16	24	2.112	44	928	208	273	5.617	229	4.689	
3.19	Ind. derivati petrolio e carbone . . . . .	5	5	15	1	1	1	1	5	6	7	21	6	16	



## Segue TAV. 2 — Imprese e relative unità locali

N classi- fica- zione	RAMI, CLASSI E SOTTOCLASSI DI ATTIVITÀ ECONOMICA	IMPRESE CHE GESTISCONO UNITÀ LOCALI SITUATE								T O T A L E					
		tutte nella provincia			nella provincia e in altre					Unità locali					
		Im- prese	Unità locali		Im- prese	Unità locali				Im- prese	Unità locali				
			N	Addetti		situate nella provincia		situate in altre provincie			Totale		situate nella provincia		
					N	Addetti	N	Addetti	N	Addetti	N	Addetti			
3.20	Industrie della gomma elastica . . . .	73	75	794	—	—	—	—	—	73	75	794	75	794	
3.21	Prod. della cellulosa per tessuti, delle fibre tessili artificiali e sintetiche . .	1	1	29	—	—	—	—	—	1	1	29	1	29	
3.22	Industrie della carta e della cartotecnica	136	138	1.295	3	3	483	6	385	139	147	2.163	141	1.778	
3.23	Industrie poligrafiche ed editoriali . . .	311	320	3.483	10	14	973	26	90	321	350	4.545	334	4.456	
3.24	Industrie foto-fono-cinematografiche . .	123	125	277	—	—	—	—	—	123	125	277	125	277	
3.25	Prod. oggetti in materie plastiche . . .	75	76	789	—	—	—	—	—	75	76	789	76	789	
3.26	Industrie manifatturiere varie . . . . .	89	95	735	—	—	—	—	—	89	95	735	95	735	
4	COSTRUZIONI E INSTALL. DI IMPIANTI . .	1.249	1.335	16.961	48	100	2.338	81	2.049	1.297	1.516	21.348	1.435	19.299	
4.01	Costruzioni . . . . .	1.105	1.185	14.773	43	93	1.908	60	1.380	1.148	1.338	18.051	1.278	16.681	
4.02	Installazione impianti. . . . .	144	150	2.188	5	7	430	21	669	149	178	3.287	157	2.618	
5	PROD. E DISTRIB. DI ENERGIA ELET- TRICA E GAS, DISTRIBUZIONE DI ACQUA	25	58	135	6	62	1.563	114	1.438	31	234	3.136	120	1.698	
5.01	Prod. e distrib. di energia elettrica	4	5	5	3	51	1.369	111	1.434	7	167	2.808	56	1.374	
5.02	Prod. e distribuzione di gas . . . . .	1	2	13	2	7	183	2	3	3	11	199	9	196	
5.03	Distribuzione di acqua . . . . .	20	51	117	1	4	11	1	1	21	56	129	55	128	
6	COMMERCIO . . . . .	23.254	24.133	56.568	80	184	1.494	116	487	23.334	24.433	58.549	24.317	58.062	
6.01	Commercio all'ingrosso . . . . .	2.749	2.875	10.189	35	51	408	41	182	2.784	2.967	10.779	2.926	10.597	
6.01 A	Prodotti agricoli e alimentari . . . . .	731	778	2.278	13	23	145	16	81	744	817	2.504	801	2.423	
6.01 B	Materie prime e ausil. non alimentari . .	1.010	1.045	3.483	5	9	63	6	20	1.015	1.060	3.566	1.054	3.546	
6.01 C	Prodotti industriali non alimentari . . .	1.008	1.052	4.428	17	19	200	19	81	1.025	1.090	4.709	1.071	4.628	
6.02	Comm. al minuto generi alimentari . . .	6.821	7.290	14.987	4	65	204	8	26	6.825	7.363	15.217	7.355	15.191	
6.03	Comm. al minuto prodotti tessili e arti- coli di vestiario e abbigliamento . . .	3.918	4.034	8.082	24	43	509	42	150	3.942	4.119	8.741	4.077	8.591	
6.04	Comm. al minuto prod. meccanici . . . .	2.937	3.020	6.827	9	16	178	12	50	2.946	3.048	7.055	3.036	7.005	
6.05	Comm. al minuto generi diversi, alim. e non alimentari. . . . .	239	262	494	—	—	—	—	—	239	262	494	262	494	
6.06	Commercio ambulante . . . . .	3.335	3.335	4.318	—	—	—	—	—	3.335	3.335	4.318	3.335	4.318	
6.07	Alberghi e pubblici esercizi . . . . .	2.664	2.720	9.995	4	5	129	7	63	2.668	2.732	10.187	2.725	10.124	
6.08	Attività ausiliarie del commercio. . . .	591	597	1.676	4	4	66	6	16	595	607	1.758	601	1.742	
7	TRASPORTI E COMUNICAZIONI . . . . .	2.588	2.635	7.133	19	30	1.231	89	3.908	2.607	2.754	12.272	2.665	8.364	
7.01	Trasporti ferrov. e tramv. extraurbani .	—	—	—	—	—	—	—	—	—	—	—	—	—	
7.02	Trasporti extraurbani su strada . . . . .	1.394	1.422	2.674	10	19	1.134	74	3.807	1.404	1.515	7.615	1.441	3.808	
7.03	Trasporti urbani . . . . .	754	758	2.441	1	1	1	1	3	755	760	2.445	759	2.442	
7.04	Trasporti lacuali e fluviali. . . . .	5	5	6	—	—	—	—	—	5	5	6	5	6	
7.05	Trasporti marittimi. . . . .	1	1	15	—	—	—	—	—	1	1	15	1	15	
7.06	Trasporti aerei. . . . .	—	—	—	—	—	—	—	—	—	—	—	—	—	
7.07	Attività ausiliarie dei trasporti . . . . .	432	447	1.986	8	10	96	14	98	440	471	2.180	457	2.082	
7.08	Comunicazioni . . . . .	2	2	11	—	—	—	—	—	2	2	11	2	11	
8	CREDITO, ASSICURAZIONE E GESTIONI FI- NANZIARIE . . . . .	205	243	1.739	6	152	1.890	369	1.738	211	764	5.367	395	3.629	
8.01	Credito . . . . .	38	59	389	3	143	1.845	164	919	41	366	3.153	202	2.234	
8.02	Assicurazione . . . . .	122	122	1.105	—	—	—	—	—	122	122	1.105	122	1.105	
8.03	Gestioni finanziarie. . . . .	45	62	245	3	9	45	205	819	48	276	1.109	71	290	
9	SERVIZI E ATTIVITÀ SOCIALI VARIE . . . .	2.977	3.117	9.019	10	39	374	39	1.225	2.987	3.195	10.618	3.156	9.393	
9.01	Servizi per l'igiene e la pulizia . . . . .	2.448	2.549	7.177	6	34	343	35	1.212	2.454	2.618	8.732	2.583	7.520	
9.02	Servizi dello spettacolo . . . . .	278	300	1.031	2	3	22	2	10	280	305	1.063	303	1.053	
9.03	Servizi sanitari. . . . .	198	210	689	—	—	—	—	—	198	210	689	210	689	
9.03 A	Servizi sanitari privati . . . . .	198	210	689	—	—	—	—	—	198	210	689	210	689	
9.04	Servizi privati per l'istruzione e la for- mazione professionale. . . . .	34	39	88	2	2	9	2	3	35	43	100	41	97	
9.08	Servizi vari, non altrove classificati . .	19	19	34	—	—	—	—	—	19	19	34	19	34	
	TOTALE . . . . .	51.119	52.837	218.485	287	740	24.711	1.067	22.934	51.406	54.644	366.130	53.577	243.196	

TAV. 3 — Imprese per forma

N classi- fica- zione	RAMI, CLASSI E SOTTOCLASSI DI ATTIVITÀ ECONOMICA	IMPRESE INDIVIDUALI			S o					
		Imprese	Addetti		per azioni			cooperative		
			Totale	in unità locali situata nella provincia	Imprese	Totale	in unità locali situata nella provincia	Imprese	Totale	in unità locali situata nella provincia
1	<b>AGRICOLTURA, FORESTE, CACCIA E PESCA</b>	<b>397</b>	<b>849</b>	<b>849</b>	<b>13</b>	<b>22</b>	<b>22</b>	<b>2</b>	<b>198</b>	<b>198</b>
1.03	Foreste . . . . .	33	157	157	—	—	—	—	—	—
1.04	Pesca . . . . .	1	2	2	—	—	—	—	—	—
1.04 A	<i>Pesca in acque dolci</i> . . . . .	1	2	2	—	—	—	—	—	—
1.04 B	<i>Pesca e allev. in acque marine</i> . . . . .	—	—	—	—	—	—	—	—	—
1.05	Attività connesse con l'agricoltura . . . . .	363	690	690	13	22	22	2	198	198
1.05 A	<i>Attività trasform. annesse ad aziende agricole o svolte in sociale</i> . . . . .	209	395	395	13	22	22	1	19	19
1.05 B	<i>Esercizio di macchine agricole</i> . . . . .	154	295	295	—	—	—	—	—	—
1.05 C	<i>Enti economici per l'agricoltura</i> . . . . .	—	—	—	—	—	—	1	179	179
2	<b>INDUSTRIE ESTRATTIVE . . . . .</b>	<b>71</b>	<b>330</b>	<b>330</b>	<b>5</b>	<b>843</b>	<b>100</b>	<b>4</b>	<b>61</b>	<b>61</b>
2.01	Estraz. di carboni fossili e di torba . . . . .	—	—	—	1	492	3	—	—	—
2.02	Estraz. di combustibili liquidi e gassosi . . . . .	—	—	—	1	47	4	—	—	—
2.03	Estraz. di minerali metalliferi . . . . .	—	—	—	—	—	—	1	2	2
2.04	Estraz. di altri minerali . . . . .	71	330	330	3	304	93	3	59	59
2.04 A	<i>Marmo, pietre e altri mater. da costruz.</i> . . . . .	70	329	329	3	304	93	3	59	59
2.04 B	<i>Solfo, sale e altri miner. non metalliferi</i> . . . . .	1	1	1	—	—	—	—	—	—
3	<b>INDUSTRIE MANIFATTURIERE . . . . .</b>	<b>16.644</b>	<b>61.977</b>	<b>61.415</b>	<b>225</b>	<b>33.565</b>	<b>24.011</b>	<b>36</b>	<b>2.158</b>	<b>2.154</b>
3.01	Industrie alimentari e affini . . . . .	567	1.965	1.870	24	1.452	1.307	5	64	64
3.01 A	<i>Ind. molitoria e della pastificazione</i> . . . . .	330	764	763	4	103	101	3	24	24
3.01 B	<i>Industria dolciaria</i> . . . . .	80	430	393	3	279	279	—	—	—
3.01 C	<i>Industria conserviera</i> . . . . .	41	156	156	3	304	287	2	40	40
3.01 D	<i>Industria casearia</i> . . . . .	4	12	12	1	109	109	—	—	—
3.01 E	<i>Industria olearia</i> . . . . .	59	148	148	3	204	185	—	—	—
3.01 F	<i>Industrie alimentari varie</i> . . . . .	10	67	67	2	108	108	—	—	—
3.01 G	<i>Industrie bevande alcoliche</i> . . . . .	29	288	231	5	235	140	—	—	—
3.01 H	<i>Industrie bevande analcoliche</i> . . . . .	12	91	91	2	101	89	—	—	—
3.01 I	<i>Industria del freddo</i> . . . . .	2	9	9	1	9	9	—	—	—
3.02	Industria del tabacco . . . . .	4	33	33	1	28	4	—	—	—
3.03	Ind. della seta, del cotone e della lavoraz. delle fibre tessili artif. e sintetiche . . . . .	23	258	258	1	15	15	—	—	—
3.03 A	<i>Industria della seta</i> . . . . .	3	33	33	1	15	15	—	—	—
3.03 B	<i>Industria del cotone</i> . . . . .	11	121	121	—	—	—	—	—	—
3.03 C	<i>Lavoraz. fibre tessili artif. e sintetiche</i> . . . . .	9	104	104	—	—	—	—	—	—
3.04	Industrie della lana . . . . .	5.243	17.113	16.924	35	3.318	3.312	3	99	99
3.05	Ind. delle fibre dure e tessili varie . . . . .	475	2.718	2.718	4	402	247	1	38	38
3.05 A	<i>Canapa, lino, iuta e simili</i> . . . . .	10	69	69	—	—	—	—	—	—
3.05 B	<i>Tessili varie non altrove classificati</i> . . . . .	465	2.649	2.649	4	402	247	1	38	38
3.06	Ind. del vestiario e dell'abbigliamento . . . . .	2.115	8.705	8.653	17	1.538	1.253	—	—	—
3.07	Industrie delle calzature . . . . .	1.426	4.628	4.628	5	1.239	1.140	2	34	34
3.08	Ind. delle pelli e del cuoio . . . . .	357	2.598	2.596	3	318	318	—	—	—
3.09	Ind. mobilio e arredam. in legno . . . . .	581	2.038	2.038	—	—	—	3	152	152
3.10	Industrie del legno . . . . .	1.376	3.530	3.528	4	468	350	1	30	30
3.10 A	<i>Legno, sughero e affini</i> . . . . .	1.335	3.460	3.458	4	468	350	1	30	30
3.10 B	<i>Veicoli e carpenteria navale</i> . . . . .	41	70	70	—	—	—	—	—	—
3.11	Industrie metallurgiche . . . . .	35	510	434	4	5.982	386	—	—	—
3.12	Costruz. di macchine non elettriche, di carpenteria metallica e simili . . . . .	235	2.609	2.606	17	4.572	3.221	2	112	112
3.12 A	<i>Fonderie di 2ª fusione</i> . . . . .	46	319	319	—	—	—	1	97	97
3.12 B	<i>Macchine motrici non elettriche</i> . . . . .	2	29	29	—	—	—	—	—	—
3.12 C	<i>Macch. utens. e utensileria per macch.</i> . . . . .	14	272	272	2	119	119	1	15	15
3.12 D	<i>Macch. operatrici e per agricoltura</i> . . . . .	24	663	690	6	3.012	2.113	—	—	—
3.12 E	<i>Carpent. metallica, forni e caldaie</i> . . . . .	79	762	762	5	459	459	—	—	—
3.12 F	<i>Prod. meccan. non altrove classificati</i> . . . . .	70	564	564	4	982	530	—	—	—
3.13	Costruz. di macchine e appar. elettrici . . . . .	42	739	739	10	2.447	2.398	—	—	—
3.14	Meccanica di precis.; oreficeria, argenteria . . . . .	345	1.552	1.552	7	2.463	2.349	—	—	—
3.15	Officine meccaniche . . . . .	2.685	6.653	6.652	2	36	36	2	23	23
3.16	Ind. costruz. mezzi di trasporto . . . . .	9	175	175	—	—	—	1	77	77
3.17	Ind. lavoraz. minerali non metalliferi . . . . .	454	3.062	3.016	29	3.285	2.628	15	1.526	1.522
3.18	Industrie chimiche . . . . .	104	573	526	37	3.161	2.624	1	3	3
3.19	Ind. derivati petrolio e carbone . . . . .	2	5	5	1	1	1	—	—	—

## giuridica e relativi addetti

C I E T À						E N T I P U B B L I C I E A L T R E F O R M E						T O T A L E			N classi- fica- zione
in accomandita			a responsabilità limitata			altre									
Imprese	Addetti		Imprese	Addetti		Imprese	Addetti		Imprese	Addetti		Imprese	Addetti		
	Totale	in unità locali situate nella provincia		Totale	in unità locali situate nella provincia		Totale	in unità locali situate nella provincia		Totale	in unità locali situate nella provincia		Totale	in unità locali situate nella provincia	
5	8	8	5	83	27	102	273	273	7	106	106	531	1.539	1.483	1
—	—	—	1	59	3	5	19	19	1	90	90	40	325	269	1.03
—	—	—	—	—	—	—	—	—	—	—	—	1	2	2	1.04
—	—	—	—	—	—	—	—	—	—	—	—	1	2	2	1.04 A
—	—	—	—	—	—	—	—	—	—	—	—	—	—	—	1.04 B
5	8	8	4	24	24	97	254	254	6	16	16	490	1.212	1.212	1.05
4	6	6	3	6	6	47	100	100	6	16	16	283	564	564	1.05 A
1	2	2	1	18	18	49	152	152	—	—	—	205	467	467	1.05 B
—	—	—	—	—	—	1	2	2	—	—	—	2	181	181	1.05 C
2	343	14	11	108	108	27	212	212	—	—	—	120	1.897	825	2
—	—	—	—	—	—	—	—	—	—	—	—	1	492	3	2.01
—	—	—	—	—	—	—	—	—	—	—	—	1	47	4	2.02
1	304	12	—	—	—	—	—	—	—	—	—	2	306	14	2.03
1	39	2	11	108	108	27	212	212	—	—	—	116	1.052	804	2.04
1	39	2	11	108	108	25	197	197	—	—	—	113	1.036	788	2.04 A
—	—	—	—	—	—	2	15	15	—	—	—	3	16	16	2.04 B
179	7.267	6.916	310	9.574	9.479	2.887	36.771	36.376	7	92	92	20.288	151.404	140.443	3
5	93	84	20	256	234	170	1.313	1.288	3	19	19	794	5.162	4.866	3.01
—	—	—	4	60	60	77	381	381	—	—	—	418	1.322	1.322	3.01 A
—	—	—	3	52	52	24	146	146	—	—	—	110	907	870	3.01 B
—	—	—	5	52	52	23	331	309	1	5	5	75	888	849	3.01 C
—	—	—	—	—	—	1	2	2	—	—	—	6	123	123	3.01 D
—	—	—	2	2	2	17	145	144	—	—	—	81	499	479	3.01 E
—	—	—	—	—	—	4	49	49	—	—	—	16	224	224	3.01 F
4	89	80	3	43	43	20	244	242	2	14	14	63	913	750	3.01 G
1	4	4	2	41	24	3	13	13	—	—	—	20	250	221	3.01 H
—	—	—	1	6	1	1	2	2	—	—	—	5	26	21	3.01 I
—	—	—	1	2	2	—	—	—	—	—	—	6	63	39	3.02
1	23	23	2	119	119	9	109	109	—	—	—	36	524	524	3.03
1	23	23	—	—	—	—	—	—	—	—	—	5	71	71	3.03 A
—	—	—	2	119	119	5	21	21	—	—	—	18	261	261	3.03 B
—	—	—	—	—	—	4	88	88	—	—	—	13	192	192	3.03 C
60	2.938	2.938	40	856	823	616	12.907	12.877	—	—	—	5.997	37.231	36.973	3.04
18	553	553	10	265	265	141	2.584	2.519	1	31	31	650	6.591	6.371	3.05
1	171	171	—	—	—	2	87	37	—	—	—	13	327	277	3.05 A
17	382	382	10	265	265	139	2.497	2.482	1	31	31	637	6.264	6.094	3.05 B
30	1.146	1.047	38	1.317	1.309	255	3.808	3.692	—	—	—	2.455	16.514	15.954	3.06
10	428	428	12	394	394	85	1.349	1.349	—	—	—	1.540	8.072	7.973	3.07
5	166	166	6	218	218	71	1.044	1.000	—	—	—	442	4.344	4.298	3.08
3	93	93	5	108	108	137	954	954	1	33	33	730	3.378	3.378	3.09
—	—	—	10	203	203	261	1.577	1.576	—	—	—	1.652	5.808	5.687	3.10
—	—	—	9	171	171	251	1.549	1.549	—	—	—	1.600	5.678	5.558	3.10 A
—	—	—	1	32	32	10	28	27	—	—	—	52	130	129	3.10 B
—	—	—	2	57	57	14	112	112	—	—	—	55	6.661	989	3.11
8	442	441	20	852	830	99	1.513	1.513	—	—	—	381	10.100	8.723	3.12
2	20	20	3	52	52	13	152	152	—	—	—	65	640	640	3.12 A
—	—	—	1	28	28	7	300	300	—	—	—	10	357	357	3.12 B
—	—	—	1	13	13	8	106	106	—	—	—	23	525	525	3.12 C
3	224	224	7	451	451	22	484	484	—	—	—	62	4.834	3.932	3.12 D
3	198	197	5	262	262	35	276	276	—	—	—	127	1.957	1.956	3.12 E
—	—	—	3	46	24	14	195	195	—	—	—	91	1.787	1.313	3.12 F
2	92	92	5	456	456	12	142	142	—	—	—	71	3.876	3.827	3.13
2	29	29	10	269	267	66	495	495	—	—	—	430	4.808	4.692	3.14
5	16	16	9	137	137	509	2.547	2.547	—	—	—	3.212	9.412	9.411	3.15
1	58	58	1	92	92	2	110	110	—	—	—	14	512	512	3.16
7	120	120	49	2.164	2.164	233	3.217	3.210	1	3	3	788	13.377	12.663	3.17
7	518	281	20	269	264	38	1.087	985	1	6	6	208	5.617	4.689	3.18
—	—	—	1	6	6	2	9	4	—	—	—	6	21	16	3.19

N classi- fica- zione	RAMI, CLASSI E SOTTOCLASSI DI ATTIVITÀ ECONOMICA	IMPRESE INDIVIDUALI			S o					
		Imprese	Addetti		per azioni			cooperative		
			Totale	in unità locali situate nella provincia	Imprese	Totale	in unità locali situate nella provincia	Imprese	Totale	in unità locali situate nella provincia
3.20	Industrie della gomma elastica . . . .	57	173	173	2	308	308	—	—	—
3.21	Prod. della cellulosa per tessuti, delle fibre tessili artificiali e sintetiche . .	1	29	29	—	—	—	—	—	—
3.22	Industrie della carta e della cartotecnica	90	618	582	3	835	490	—	—	—
3.23	Industrie poligrafiche ed editoriali . . .	193	969	956	17	1.597	1.524	—	—	—
3.24	Industrie foto-fono-cinematografiche . .	110	208	208	—	—	—	—	—	—
3.25	Prod. oggetti in materie plastiche . . .	49	281	281	2	100	100	—	—	—
3.26	Industrie manifatturiere varie . . . . .	66	235	235	—	—	—	—	—	—
4	<b>Costruzioni e install. di impianti . . .</b>	<b>962</b>	<b>11.330</b>	<b>10.827</b>	<b>24</b>	<b>3.121</b>	<b>2.498</b>	<b>23</b>	<b>692</b>	<b>670</b>
4.01	Costruzioni . . . . .	859	10.743	10.240	18	1.211	1.155	22	649	627
4.02	Installazione impianti. . . . .	103	587	587	6	1.910	1.343	1	43	43
5	<b>Prod. e distrib. di energia elet- trica e gas, distribuzione di acqua</b>	<b>5</b>	<b>6</b>	<b>6</b>	<b>4</b>	<b>2.977</b>	<b>1.550</b>	<b>—</b>	<b>—</b>	<b>—</b>
5.01	Prod. e distrib. di energia elettrica	4	5	5	2	2.791	1.367	—	—	—
5.02	Prod. e distribuzione di gas. . . . .	—	—	—	2	186	183	—	—	—
5.03	Distribuzione di acqua . . . . .	1	1	1	—	—	—	—	—	—
6	<b>Commercio . . . . .</b>	<b>20.932</b>	<b>43.961</b>	<b>43.848</b>	<b>132</b>	<b>2.628</b>	<b>2.509</b>	<b>212</b>	<b>1.318</b>	<b>1.313</b>
6.01	Commercio all'ingrosso . . . . .	2.102	6.041	5.966	53	785	775	7	31	31
6.01 A	Prodotti agricoli e alimentari . . . .	532	1.563	1.516	6	88	88	7	31	31
6.01 B	Materie prime e ausil. non alimentari	828	2.271	2.263	10	100	99	—	—	—
6.01 C	Prodotti industriali non alimentari	692	2.207	2.187	37	597	588	—	—	—
6.02	Comm. al minuto generi alimentari . . .	6.296	12.595	12.595	5	281	260	164	1.101	1.096
6.03	Comm. al minuto prodotti tessili e arti- coli di vestiario e abbigliamento . . .	3.553	6.858	6.829	21	133	118	1	5	5
6.04	Comm. al minuto prod. meccanici . . . .	2.630	5.371	5.369	13	286	264	1	3	3
6.05	Comm. al minuto generi diversi, alim. e non alimentari. . . . .	217	391	391	—	—	—	14	78	78
6.06	Commercio ambulante . . . . .	3.335	4.318	4.318	—	—	—	—	—	—
6.07	Alberghi e pubblici esercizi . . . . .	2.326	7.407	7.403	25	1.051	1.002	23	69	69
6.08	Attività ausiliarie del commercio. . . .	473	980	977	15	92	90	2	31	31
7	<b>Trasporti e comunicazioni . . . . .</b>	<b>2.336</b>	<b>7.525</b>	<b>4.153</b>	<b>13</b>	<b>224</b>	<b>159</b>	<b>17</b>	<b>613</b>	<b>613</b>
7.01	Trasporti ferrov. e tramv. extraurbani .	—	—	—	—	—	—	—	—	—
7.02	Trasporti extraurbani su strada . . . .	1.259	5.799	2.439	2	33	33	4	242	242
7.03	Trasporti urbani . . . . .	729	808	808	—	—	—	1	4	4
7.04	Trasporti lacuali e fluviali. . . . .	5	6	6	—	—	—	—	—	—
7.05	Trasporti marittimi. . . . .	—	—	—	—	—	—	—	—	—
7.06	Trasporti aerei. . . . .	—	—	—	—	—	—	—	—	—
7.07	Attività ausiliarie dei trasporti . . . .	341	901	889	11	191	126	12	367	367
7.08	Comunicazioni . . . . .	2	11	11	—	—	—	—	—	—
8	<b>Credito, assicurazione e gestioni fi- nanziarie. . . . .</b>	<b>154</b>	<b>416</b>	<b>407</b>	<b>18</b>	<b>2.932</b>	<b>1.534</b>	<b>12</b>	<b>58</b>	<b>58</b>
8.01	Credito . . . . .	10	20	20	11	1.394	806	11	42	42
8.02	Assicurazione . . . . .	108	262	262	6	696	696	—	—	—
8.03	Gestioni finanziarie. . . . .	36	134	125	1	842	32	1	16	16
9	<b>Servizi e attività sociali varie . . . . .</b>	<b>2.674</b>	<b>6.169</b>	<b>6.165</b>	<b>13</b>	<b>1.595</b>	<b>380</b>	<b>10</b>	<b>136</b>	<b>136</b>
9.01	Servizi per l'igiene e la pulizia . . . .	2.269	4.920	4.919	5	1.474	267	2	97	97
9.02	Servizi dello spettacolo . . . . .	182	622	620	4	66	58	7	35	35
9.03	Servizi sanitari. . . . .	174	516	516	4	55	55	1	4	4
9.03 A	Servizi sanitari privati . . . . .	174	516	516	4	55	55	1	4	4
9.04	Servizi privati per l'istruzione e la for- mazione professionale. . . . .	31	79	78	—	—	—	—	—	—
9.08	Servizi vari, non altrove classificati . .	18	32	32	—	—	—	—	—	—
	<b>TOTALE . . . . .</b>	<b>44.175</b>	<b>132.563</b>	<b>123.000</b>	<b>447</b>	<b>47.907</b>	<b>32.763</b>	<b>316</b>	<b>5.234</b>	<b>5.203</b>

## giuridica e relativi addetti

C I E T À						ENT I P U B L I C I E A L T R E F O R M E						T O T A L E			N classi- fica- zione
in accomandita			a responsabilità limitata			altre									
Imprese	Addetti		Imprese	Addetti		Imprese	Addetti		Imprese	Addetti		Imprese	Addetti		
	Totale	in unità locali situate nella provincia		Totale	in unità locali situate nella provincia		Totale	in unità locali situate nella provincia		Totale	in unità locali situate nella provincia		Totale	in unità locali situate nella provincia	
—	—	—	4	281	281	10	32	32	—	—	—	73	794	794	3.20
—	—	—	—	—	—	—	—	—	—	—	—	1	29	29	3.21
2	349	345	2	87	87	42	274	274	—	—	—	139	2.163	1.778	3.22
9	130	129	27	865	852	75	985	985	—	—	—	321	4.546	4.456	3.23
—	—	—	—	—	—	13	69	69	—	—	—	123	277	277	3.24
2	67	67	8	169	169	14	172	172	—	—	—	75	789	789	3.25
2	6	6	8	132	132	13	362	362	—	—	—	89	735	735	3.26
5	284	240	44	1.576	1.212	235	4.320	3.827	4	25	25	1.297	21.348	19.299	4
5	284	240	32	1.120	802	208	4.029	3.592	4	25	25	1.148	18.061	16.681	4.01
—	—	—	12	456	410	27	291	235	—	—	—	149	3.287	2.618	4.02
—	—	—	2	25	15	—	—	—	20	128	127	31	3.136	1.698	5
—	—	—	1	12	2	—	—	—	—	—	—	7	2.808	1.374	5.01
—	—	—	1	13	13	—	—	—	—	—	—	3	199	196	5.02
—	—	—	—	—	—	—	—	—	20	128	127	21	129	128	5.03
122	1.250	1.197	287	2.129	2.023	1.603	7.037	6.956	46	226	216	23.334	58.549	58.062	6
49	609	592	120	694	665	453	2.619	2.567	—	—	—	2.784	10.779	10.597	6.01
8	61	59	14	105	100	127	656	629	—	—	—	744	2.504	2.423	6.01 A
10	251	251	21	104	95	146	840	838	—	—	—	1.015	3.566	3.546	6.01 B
31	297	282	35	485	471	180	1.123	1.100	—	—	—	1.025	4.709	4.628	6.01 C
7	52	52	14	48	48	331	1.072	1.072	8	68	68	6.825	15.217	15.191	6.02
24	290	257	44	417	351	299	1.038	1.031	—	—	—	3.942	8.741	8.591	6.03
22	144	141	40	295	283	239	951	940	1	5	5	2.946	7.055	7.005	6.04
—	—	—	1	2	2	7	23	23	—	—	—	239	494	494	6.05
—	—	—	—	—	—	—	—	—	—	—	—	3.335	4.318	4.318	6.06
12	78	78	36	427	427	210	1.024	1.024	36	131	121	2.668	10.187	10.124	6.07
8	77	77	32	246	246	64	310	299	1	22	22	595	1.758	1.742	6.08
3	52	52	27	357	333	206	1.757	1.310	5	1.744	1.744	2.607	12.272	8.364	7
—	—	—	—	—	—	—	—	—	—	—	—	—	—	—	7.01
—	—	—	3	101	99	136	1.440	995	—	—	—	1.404	7.615	3.808	7.02
—	—	—	2	6	3	22	56	56	1	1.571	1.571	755	2.445	2.442	7.03
—	—	—	—	—	—	—	—	—	—	—	—	5	6	6	7.04
—	—	—	1	15	15	—	—	—	—	—	—	1	15	15	7.05
—	—	—	—	—	—	—	—	—	—	—	—	—	—	—	7.06
3	52	52	21	235	216	48	261	259	4	173	173	440	2.180	2.032	7.07
—	—	—	—	—	—	—	—	—	—	—	—	2	11	11	7.08
1	39	39	1	19	19	15	195	195	10	1.708	1.377	211	5.367	3.629	8
1	39	39	1	19	19	3	19	19	4	1.620	1.289	41	3.153	2.234	8.01
—	—	—	—	—	—	7	146	146	1	1	1	122	1.105	1.105	8.02
—	—	—	—	—	—	5	30	30	5	87	87	48	1.109	290	8.03
6	56	56	21	231	227	209	906	904	54	1.525	1.525	2.987	10.618	9.393	9
2	19	19	7	150	146	159	696	696	10	1.376	1.376	2.454	8.732	7.520	9.01
1	17	17	12	76	76	33	153	153	41	94	94	280	1.063	1.053	9.02
3	20	20	2	5	5	12	39	39	2	50	50	198	689	689	9.03
3	20	20	2	5	5	12	39	39	2	50	50	198	689	689	9.03 A
—	—	—	—	—	—	4	16	14	1	5	5	36	100	97	9.04
—	—	—	—	—	—	1	2	2	—	—	—	19	34	34	9.08
323	9.299	8.522	703	14.102	13.443	5.284	51.471	50.053	153	5.554	5.212	51.406	256.130	243.196	

TAV. 4 — Imprese per  
A - T O

N classi- fica- zione		I M P R E S E																
		1		2			3-5			6-10			11-20			21-50		
		Im- prese	Ad- detti	Im- prese	Addetti		Im- prese	Addetti		Im- prese	Addetti		Im- prese	Addetti		Im- prese	Addetti	
					To- tale	in unità locali situa- te nella pro- vincia		To- tale	in unità locali situa- te nella pro- vincia		To- tale	in unità locali situa- te nella pro- vincia		To- tale	in unità locali situa- te nella pro- vincia		To- tale	in unità locali situa- te nella pro- vincia
1	<b>AGRICOLTURA, FORESTE, CACCIA E PESCA</b>	<b>261</b>	<b>261</b>	<b>126</b>	<b>252</b>	<b>252</b>	<b>104</b>	<b>356</b>	<b>356</b>	<b>29</b>	<b>218</b>	<b>218</b>	<b>6</b>	<b>82</b>	<b>82</b>	<b>2</b>	<b>42</b>	<b>42</b>
1.03	Foreste . . . . .	10	10	5	10	10	12	47	47	9	76	76	1	12	12	1	21	21
1.04	Pesca . . . . .	—	—	1	2	2	—	—	—	—	—	—	—	—	—	—	—	—
1.04 A	Pesca in acque dolci . . . . .	—	—	1	2	2	—	—	—	—	—	—	—	—	—	—	—	—
1.04 B	Pesca e allev. in acque marine . . . .	—	—	—	—	—	—	—	—	—	—	—	—	—	—	—	—	—
1.05	Attività connesse con l'agricoltura . . .	251	251	120	240	240	92	309	309	20	142	142	5	70	70	1	21	21
1.05 A	Attività trasform. annesse ad aziende agricole o svolte in sociale . . . . .	157	157	56	112	112	56	183	183	11	71	71	3	41	41	—	—	—
1.05 B	Esercizio di macchine agricole . . . .	94	94	63	126	126	36	126	126	9	71	71	2	29	29	1	21	21
1.05 C	Enti economici per l'agricoltura . . .	—	—	1	2	2	—	—	—	—	—	—	—	—	—	—	—	—
2	<b>INDUSTRIE ESTRATTIVE . . . . .</b>	<b>23</b>	<b>23</b>	<b>13</b>	<b>26</b>	<b>26</b>	<b>37</b>	<b>144</b>	<b>144</b>	<b>22</b>	<b>171</b>	<b>171</b>	<b>14</b>	<b>200</b>	<b>200</b>	<b>6</b>	<b>211</b>	<b>131</b>
2.01	Estraz. di carboni fossili e di torba . .	—	—	—	—	—	—	—	—	—	—	—	—	—	—	—	—	—
2.02	Estraz. di combustibili liquidi e gassosi	—	—	—	—	—	—	—	—	—	—	—	—	—	—	1	47	4
2.03	Estraz. di minerali metalliferi . . . . .	—	—	1	2	2	—	—	—	—	—	—	—	—	—	—	—	—
2.04	Estraz. di altri minerali. . . . .	23	23	12	24	24	37	144	144	22	171	171	14	200	200	5	164	127
2.04 A	Marmo, pietre e altri mater. da costruz.	22	22	12	24	24	36	140	140	22	171	171	13	189	189	5	164	127
2.04 B	Solfo, sale e altri miner. non metalliferi	1	1	—	—	—	1	4	4	—	—	—	1	11	11	—	—	—
3	<b>INDUSTRIE MANIFATTURIERE . . . . .</b>	<b>7.022</b>	<b>7.022</b>	<b>5.202</b>	<b>10.404</b>	<b>10.403</b>	<b>3.953</b>	<b>14.557</b>	<b>14.553</b>	<b>1782</b>	<b>13.327</b>	<b>13.308</b>	<b>1112</b>	<b>16.241</b>	<b>16.171</b>	<b>772</b>	<b>24.070</b>	<b>23.726</b>
3.01	Industrie alimentari e affini . . . . .	183	183	217	434	434	221	804	804	90	662	656	36	541	509	34	1.000	928
3.01 A	Ind. molitoria e della pastificazione	125	125	138	276	276	107	386	386	35	249	248	7	111	110	5	131	131
3.01 B	Industria dolciaria . . . . .	7	7	28	56	56	43	162	162	18	134	134	6	85	85	7	195	158
3.01 C	Industria conserviera . . . . .	7	7	21	42	42	20	80	80	11	91	91	7	109	109	6	188	166
3.01 D	Industria casearia . . . . .	2	2	1	2	2	1	4	4	1	6	6	—	—	—	—	—	—
3.01 E	Industria olearia . . . . .	32	32	14	28	28	26	85	85	4	29	29	1	19	19	2	63	62
3.01 F	Industrie alimentari varie . . . . .	3	3	4	8	8	3	11	11	2	18	18	1	17	17	2	69	69
3.01 G	Industrie bevande alcoliche . . . . .	5	5	8	16	16	15	51	51	11	79	79	11	155	153	10	299	287
3.01 H	Industrie bevande analcoliche . . . . .	1	1	2	4	4	6	25	25	5	33	33	3	45	45	2	55	55
3.01 I	Industria del freddo . . . . .	1	1	1	2	2	—	—	—	3	23	18	—	—	—	—	—	—
3.02	Industria del tabacco . . . . .	1	1	2	4	4	1	3	3	—	—	—	—	—	—	2	55	31
3.03	Ind. della seta, del cotone e della lavoraz. delle fibre tessili artificiali e sintetiche	2	2	8	16	16	4	17	17	8	66	66	6	90	90	7	223	223
3.03 A	Industria della seta . . . . .	—	—	1	2	2	—	—	—	—	—	—	3	46	46	1	23	23
3.03 B	Industria del cotone . . . . .	1	1	4	8	8	3	12	12	5	39	39	2	31	31	2	60	60
3.03 C	Lavoraz. fibre tessili artif. e sintetiche	1	1	3	6	6	1	5	5	3	27	27	1	13	13	4	140	140
3.04	Industrie della lana . . . . .	2.104	2.104	2.376	4.752	4.752	719	2.457	2.457	192	1.468	1.464	275	4.085	4.079	220	6.973	6.973
3.05	Ind. delle fibre dure e tessili varie . . .	136	136	97	194	194	157	595	595	118	881	881	68	1.024	1.024	54	1.652	1.652
3.05 A	Canapa, lino, iuta e simili . . . . .	1	1	4	8	8	1	5	5	2	16	16	1	14	14	2	60	60
3.05 B	Tessili varie non altrove classificate	135	135	93	186	186	156	590	590	116	865	865	67	1.010	1.010	52	1.592	1.592
3.06	Ind. del vestiario e dell'abbigliamento .	871	871	553	1.106	1.106	484	1.813	1.813	229	1.729	1.726	162	2.324	2.320	106	3.470	3.442
3.07	Industrie delle calzature . . . . .	1.051	1.051	146	292	292	105	407	407	80	610	610	77	1.134	1.134	56	1.687	1.687
3.08	Ind. delle pelli e del cuoio . . . . .	72	72	66	132	132	119	445	443	84	646	646	53	773	773	38	1.228	1.184
3.09	Ind. mobilio e arredam. in legno . . . .	220	220	152	304	304	199	739	739	101	745	745	36	510	510	17	536	536
3.10	Industrie del legno . . . . .	688	688	367	734	734	402	1.468	1.466	124	901	900	42	587	587	20	606	606
3.10 A	Legno, sughero e affini . . . . .	660	660	354	708	708	395	1.443	1.442	121	882	881	42	587	587	19	574	574
3.10 B	Veicoli e carpenteria navale . . . . .	28	28	13	26	26	7	25	24	3	19	19	—	—	—	1	32	32
3.11	Industrie metallurgiche . . . . .	1	1	9	18	18	17	64	64	10	68	68	9	127	127	3	89	89
3.12	Costruz. di macchine non elettriche, di carpenteria metallica e simili . . . . .	27	27	33	66	66	91	353	353	85	655	655	63	950	950	50	1.545	1.523
3.12 A	Fonderie di 2 <sup>a</sup> fusione . . . . .	6	6	8	16	16	16	60	60	16	113	113	13	196	196	5	152	152
3.12 B	Macchine motrici non elettriche . . . . .	—	—	—	—	—	—	—	—	1	9	9	3	48	48	4	117	117
3.12 C	Macch. utens. e utensileria per macch. operatrici e per agricoltura . . . . .	—	—	1	2	2	6	26	26	6	47	47	5	71	71	5	146	146
3.12 D	Macch. operatrici e per agricoltura . . . . .	2	2	1	2	2	8	30	30	14	117	117	9	138	138	13	419	419
3.12 E	Carpent. metallica, forni e caldaie . . . . .	6	6	15	30	30	34	129	129	29	230	230	23	353	353	14	450	450
3.12 F	Prod. meccan. non altrove classificati	13	13	8	16	16	27	108	108	19	139	139	10	144	144	9	261	239
3.13	Costruz. di macchine e appar. elettrici	6	6	3	6	6	15	60	60	13	105	105	10	148	148	6	169	169
3.14	Meccanica di precis.;oreficeria, argenteria	131	131	82	164	164	104	390	390	66	494	494	23	342	342	17	550	550
3.15	Officine meccaniche. . . . .	1.225	1.225	799	1.598	1.597	847	3.134	3.134	262	1.888	1.888	56	765	765	19	548	548
3.16	Ind. costruz. mezzi di trasporto . . . . .	—	—	—	—	—	2	7	7	2	12	12	2	29	29	3	88	88
3.17	Ind. lavoraz. minerali non metalliferi .	101	101	113	226	226	206	786	786	136	1.039	1.039	95	1.350	1.350	71	2.133	2.058
3.18	Industrie chimiche . . . . .	26	26	26	52	52	57	224	224	37	287	287	20	327	313	15	500	478
3.19	Ind. derivati petrolio e carbone . . . . .	1	1	1	2	2	2	6	6	2	12	7	—	—	—	—	—	—

numero di addetti

T A B E

CON ADDETTI

CON ADDETTI														TOTALE					N classi- fica- zione				
51-100			101-250			251-500			501-1000			1001-2000			oltre 2000			Imprese in totale			Artigiane		
Im- pre- se	Addetti		Im- pre- se	Addetti		Im- pre- se	Addetti		Im- pre- se	Addetti		Im- pre- se	Addetti		Im- pre- se	Addetti		Im- pre- se		Ad- detti			
	To- tale	in unità locali situa- te nella pro- vincia		To- tale	in unità locali situa- te nella pro- vincia		To- tale	in unità locali situa- te nella pro- vincia		To- tale	in unità locali situa- te nella pro- vincia		To- tale	in unità locali situa- te nella pro- vincia		To- tale	in unità locali situa- te nella pro- vincia				To- tale	in unità locali situa- te nella pro- vincia	
2	149	93	1	179	179	—	—	—	—	—	—	—	—	—	—	531	1.539	1.483	212	468	1		
2	149	93	—	—	—	—	—	—	—	—	—	—	—	—	—	40	325	269	30	115	1.03		
—	—	—	—	—	—	—	—	—	—	—	—	—	—	—	—	1	2	2	—	—	1.04		
—	—	—	—	—	—	—	—	—	—	—	—	—	—	—	—	1	2	2	—	—	1.04 A		
—	—	—	—	—	—	—	—	—	—	—	—	—	—	—	—	—	—	—	—	—	1.04 B		
—	—	—	1	179	179	—	—	—	—	—	—	—	—	—	—	490	1.212	1.212	182	353	1.05		
—	—	—	—	—	—	—	—	—	—	—	—	—	—	—	—	283	564	564	—	—	1.05 A		
—	—	—	1	179	179	—	—	—	—	—	—	—	—	—	—	205	467	467	182	353	1.05 B		
—	—	—	—	—	—	—	—	—	—	—	—	—	—	—	—	2	181	181	—	—	1.05 C		
2	107	107	1	219	8	2	796	15	—	—	—	—	—	—	120	1.897	825	69	213	2			
—	—	—	—	—	—	1	492	3	—	—	—	—	—	—	1	492	3	—	—	2.01			
—	—	—	—	—	—	—	—	—	—	—	—	—	—	—	1	47	4	—	—	2.02			
—	—	—	—	—	—	1	304	12	—	—	—	—	—	—	2	306	14	—	—	2.03			
2	107	107	1	219	8	—	—	—	—	—	—	—	—	—	116	1.052	804	69	213	2.04			
2	107	107	1	219	8	—	—	—	—	—	—	—	—	—	113	1.036	788	67	208	2.04 A			
—	—	—	—	—	—	—	—	—	—	—	—	—	—	—	3	16	16	2	5	2.04 B			
272	19.234	18.456	134	19.964	18.542	24	7.430	6.861	9	5.860	4.291	3	3.217	3.121	3	10.078	3.989	20.288	151.404	140.443	17.507	46.698	3
7	538	533	5	732	551	1	268	268	—	—	—	—	—	—	794	5.162	4.866	600	1.597	3.01			
1	54	53	—	—	—	—	—	—	—	—	—	—	—	—	418	1.332	1.329	373	874	3.01 A			
—	—	—	—	—	—	1	268	268	—	—	—	—	—	—	110	907	870	85	300	3.01 B			
2	146	146	1	225	208	—	—	—	—	—	—	—	—	—	75	888	849	51	168	3.01 C			
—	—	—	1	109	109	—	—	—	—	—	—	—	—	—	6	123	123	3	4	3.01 D			
1	67	67	1	176	157	—	—	—	—	—	—	—	—	—	81	499	479	45	106	3.01 E			
1	98	98	—	—	—	—	—	—	—	—	—	—	—	—	16	224	224	3	5	3.01 F			
1	86	82	2	222	77	—	—	—	—	—	—	—	—	—	63	913	750	28	101	3.01 G			
1	87	87	—	—	—	—	—	—	—	—	—	—	—	—	20	250	221	10	36	3.01 H			
—	—	—	—	—	—	—	—	—	—	—	—	—	—	—	5	26	21	2	3	3.01 I			
—	—	—	—	—	—	—	—	—	—	—	—	—	—	—	6	63	39	—	—	3.02			
—	—	—	1	110	110	—	—	—	—	—	—	—	—	—	36	524	524	19	87	3.03			
—	—	—	—	—	—	—	—	—	—	—	—	—	—	—	5	71	71	1	2	3.03 A			
—	—	—	1	110	110	—	—	—	—	—	—	—	—	—	18	261	261	10	35	3.03 B			
—	—	—	—	—	—	—	—	—	—	—	—	—	—	—	13	192	192	8	50	3.03 C			
67	4.582	4.549	33	5.134	4.995	7	1.994	1.974	2	1.514	1.488	2	2.168	2.138	—	5.997	37.231	36.973	5.209	10.006	3.04		
11	779	720	9	1.330	1.169	—	—	—	—	—	—	—	—	—	650	6.591	6.371	473	1.820	3.05			
1	52	2	1	171	171	—	—	—	—	—	—	—	—	—	13	327	277	7	21	3.05 A			
10	727	718	8	1.159	998	—	—	—	—	—	—	—	—	—	637	6.264	6.094	466	1.799	3.05 B			
32	2.271	1.909	16	2.346	2.344	2	584	423	—	—	—	—	—	—	2.455	16.514	15.954	2.149	6.297	3.06			
17	1.204	1.204	7	957	858	—	—	—	1	730	730	—	—	—	1.540	8.072	7.973	1.387	2.673	3.07			
6	500	500	4	548	548	—	—	—	—	—	—	—	—	—	442	4.344	4.298	373	2.198	3.08			
5	324	324	—	—	—	—	—	—	—	—	—	—	—	—	730	3.378	3.378	665	2.103	3.09			
7	439	439	2	385	267	—	—	—	—	—	—	—	—	—	1.652	5.808	5.687	1.558	3.855	3.10			
7	439	439	2	385	267	—	—	—	—	—	—	—	—	—	1.600	5.678	5.558	1.509	3.765	3.10 A			
—	—	—	—	—	—	—	—	—	—	—	—	—	—	—	52	130	129	49	90	3.10 B			
2	123	123	2	304	228	—	—	—	1	551	42	—	—	—	1	5.316	229	55	6.661	989	39	188	3.11
22	1.756	1.756	7	1.070	1.069	1	269	266	1	755	303	—	—	—	1	2.654	1.755	381	10.100	8.723	240	1.393	3.12
1	97	97	—	—	—	—	—	—	—	—	—	—	—	—	65	640	640	48	327	3.12 A			
2	183	183	—	—	—	—	—	—	—	—	—	—	—	—	10	357	357	—	—	3.12 B			
3	233	233	—	—	—	—	—	—	—	—	—	—	—	—	26	525	525	13	93	3.12 C			
9	665	665	4	538	538	1	269	266	—	—	—	—	—	—	1	2.654	1.755	62	4.834	3.932	26	175	3.12 D
4	367	367	2	392	391	—	—	—	—	—	—	—	—	—	127	1.957	1.956	88	508	3.12 E			
3	211	211	1	140	140	—	—	—	1	755	303	—	—	—	91	1.787	1.313	65	290	3.12 F			
9	664	664	5	732	732	3	1.337	1.306	1	649	631	—	—	—	71	3.876	3.827	43	280	3.13			
4	270	268	1	106	95	1	253	253	—	—	—	—	—	—	1	2.108	2.005	430	4.808	4.692	379	1.220	3.14
4	254	254	—	—	—	—	—	—	—	—	—	—	—	—	3.212	9.412	9.411	3.096	7.998	3.15			
5	376	376	—	—	—	—	—	—	—	—	—	—	—	—	14	512	512	5	42	3.16			
42	3.017	2.888	19	2.689	2.633	3	998	763	2	1.038	819	—	—	—	788	13.377	12.663	554	2.461	3.17			
14	984	802	10	1.581	1.049	2	587	475	—	—	—	1	1.049	983	—	208	5.617	4.689	102	322	3.18		
—	—	—	—	—	—	—	—	—	—	—	—	—	—	—	6	21	16	3	8	3.19			

N classi- fica- zione	RAMI, CLASSI E SOTTOCLASSI DI ATTIVITÀ ECONOMICA	IMPRESSE																
		1		2			3-5			6-10			11-20			21-50		
		Im- prese	Ad- detti	Im- prese	Addetti		Im- prese	Addetti		Im- prese	Addetti		Im- prese	Addetti		Im- prese	Addetti	
					To- tale	in unità locali situa- te nella pro- vincia		To- tale	in unità locali situa- te nella pro- vincia		To- tale	in unità locali situa- te nella pro- vincia		To- tale	in unità locali situa- te nella pro- vincia		To- tale	in unità locali situa- te nella pro- vincia
3.20	Industrie della gomma elastica . . . . .	19	19	27	54	54	14	57	57	6	38	38	4	57	57	—	—	—
3.21	Prod. della cellulosa per tessuti, delle fibre tessili artificiali e sintetiche . . .	—	—	—	—	—	—	—	—	—	—	—	—	—	—	1	29	29
3.22	Industrie della carta e della cartotecnica	16	16	13	26	26	47	178	178	35	269	269	17	245	245	4	126	90
3.23	Industrie poligrafiche ed editoriali . . .	43	43	47	94	94	93	368	368	62	453	453	39	553	539	18	540	519
3.24	Industrie foto-fono-cinematografiche . .	64	64	33	66	66	15	56	56	10	72	72	1	19	19	—	—	—
3.25	Prod. oggetti in materie plastiche . . .	10	10	15	30	30	13	55	55	18	133	133	10	144	144	4	120	120
3.26	Industrie manifatturiere varie . . . . .	24	24	17	34	34	19	71	71	12	94	94	8	117	117	7	203	203
4	COSTRUZIONI E INSTALL. DI IMPIANTI . .	58	58	130	260	260	359	1.393	1.393	243	1.879	1.872	243	3.565	3.551	189	5.769	5.540
4.01	Costruzioni . . . . .	44	44	104	208	208	319	1.245	1.245	205	1.608	1.601	225	3.297	3.285	183	5.553	5.324
4.02	Installazione impianti. . . . .	14	14	26	52	52	40	148	148	38	271	271	18	268	266	6	216	216
5	PRODUZ. E DISTRIBUZ. DI ENERGIA ELET- TRICA E GAS, DISTRIBUZIONE DI ACQUA	5	5	5	10	10	6	21	19	6	45	45	6	81	70	—	—	—
5.01	Prod. e distrib. di energia elettrica	3	3	1	2	2	—	—	—	—	—	—	1	12	2	—	—	—
5.02	Prod. e distribuzione di gas . . . . .	—	—	—	—	—	1	3	1	—	—	—	1	13	13	—	—	—
5.03	Distribuzione di acqua . . . . .	2	2	4	8	8	5	18	18	6	45	45	4	56	55	—	—	—
6	COMMERCIO . . . . .	9.373	9.373	8.109	16.218	16.215	4.538	16.074	16.046	849	6.104	6.055	317	4.430	4.313	116	3.493	3.369
6.01	Commercio all'ingrosso . . . . .	825	825	723	1.446	1.445	788	2.910	2.898	261	1.925	1.907	142	2.022	1.948	41	1.269	1.199
6.01 A	<i>Prodotti agricoli e alimentari</i> . . . . .	229	229	214	428	428	213	792	785	54	384	381	24	353	334	9	264	213
6.01 B	<i>Materie prime e ausil. non alimentari</i>	349	349	267	534	534	261	949	949	82	621	621	44	588	570	10	262	260
6.01 C	<i>Prodotti industriali non alimentari</i> . .	247	247	242	484	483	314	1.169	1.164	125	920	905	74	1.081	1.044	22	743	726
6.02	Comm. al minuto generi alimentari . . .	2.155	2.155	3.106	6.212	6.212	1.419	4.864	4.863	109	766	763	21	295	295	8	273	273
6.03	Comm. al minuto prodotti tessili e arti- coli di vestiario e abbigliamento. . . .	1.837	1.837	1.279	2.558	2.556	657	2.315	2.313	123	897	879	33	449	426	9	263	235
6.04	Comm. al minuto prodotti meccanici . .	1.265	1.265	1.037	2.074	2.074	468	1.681	1.675	123	869	867	37	507	497	13	411	385
6.05	Comm. al minuto generi diversi, alim. e non alimentari. . . . .	88	88	106	212	212	39	125	125	4	28	28	1	12	12	1	29	29
6.06	Commercio ambulante . . . . .	2.449	2.449	805	1.610	1.610	79	246	246	2	13	13	—	—	—	—	—	—
6.07	Alberghi e pubblici esercizi . . . . .	481	481	896	1.792	1.792	979	3.537	3.535	195	1.360	1.356	72	1.003	993	32	925	925
6.08	Attività ausiliarie del commercio. . . .	273	273	157	314	314	109	396	391	32	246	242	11	142	142	12	323	323
7	TRASPORTI E COMUNICAZIONI . . . . .	1.733	1.733	443	886	886	292	1.064	1.059	80	612	606	33	471	459	14	396	338
7.01	Trasporti ferrov. e tramv. extraurbani . .	—	—	—	—	—	—	—	—	—	—	—	—	—	—	—	—	—
7.02	Trasporti extraurbani su strada . . . . .	932	932	283	566	566	131	474	474	35	275	274	13	192	187	5	138	105
7.03	Trasporti urbani . . . . .	669	669	67	134	134	15	50	47	3	21	21	—	—	—	—	—	—
7.04	Trasporti lacuali e fluviali. . . . .	4	4	1	2	2	—	—	—	—	—	—	—	—	—	—	—	—
7.05	Trasporti marittimi. . . . .	—	—	—	—	—	—	—	—	—	—	—	1	15	15	—	—	—
7.06	Trasporti aerei. . . . .	—	—	—	—	—	—	—	—	—	—	—	—	—	—	—	—	—
7.07	Attività ausiliarie dei trasporti . . . . .	128	128	92	184	184	145	537	535	41	308	303	19	264	257	9	258	233
7.08	Comunicazioni . . . . .	—	—	—	—	—	1	3	3	1	8	8	—	—	—	—	—	—
8	CREDITO, ASSICURAZ. E GESTIONI FINANZ.	68	68	41	82	82	54	203	203	23	180	176	13	186	176	3	107	107
8.01	Credito . . . . .	9	9	7	14	14	9	36	36	5	40	40	6	90	85	2	84	84
8.02	Assicurazione . . . . .	53	53	22	44	44	28	102	102	11	79	79	3	40	40	1	23	23
8.03	Gestioni finanziarie. . . . .	6	6	12	24	24	17	65	65	7	61	57	4	56	51	—	—	—
9	SERVIZI E ATTIVITÀ SOCIALI VARIE . . . .	1.120	1.120	931	1.862	1.862	753	2.671	2.669	121	872	862	35	498	497	18	588	586
9.01	Servizi per l'igiene e la pulizia . . . . .	1.005	1.005	794	1.588	1.588	545	1.909	1.908	66	474	474	22	321	320	13	428	428
9.02	Servizi dello spettacolo . . . . .	69	69	69	138	138	89	335	335	39	289	281	11	154	154	3	78	76
9.03	Servizi sanitari. . . . .	30	30	50	100	100	100	362	362	14	92	92	2	23	23	2	82	82
9.03 A	<i>Servizi sanitari privati</i> . . . . .	30	30	50	100	100	100	362	362	14	92	92	2	23	23	2	82	82
9.04	Servizi privati per l'istruzione e la for- mazione professionale. . . . .	7	7	11	22	22	16	54	53	2	17	15	—	—	—	—	—	—
9.08	Servizi vari, non altrove classificati . .	9	9	7	14	14	3	11	11	—	—	—	—	—	—	—	—	—
	<b>TOTALE . . . . .</b>	<b>19.663</b>	<b>19.663</b>	<b>15.000</b>	<b>30.000</b>	<b>29.996</b>	<b>10.096</b>	<b>36.483</b>	<b>36.442</b>	<b>3155</b>	<b>23.408</b>	<b>23.313</b>	<b>1779</b>	<b>25.754</b>	<b>25.519</b>	<b>1120</b>	<b>34.676</b>	<b>33.839</b>
	<b>IMPRESSE ARTIGIANE . . . . .</b>	<b>9.788</b>	<b>9.788</b>	<b>6.476</b>	<b>12.952</b>	<b>12.952</b>	<b>4.870</b>	<b>17.855</b>	<b>17.850</b>	<b>1679</b>	<b>12.347</b>	<b>12.347</b>	<b>386</b>	<b>5.047</b>	<b>5.047</b>	<b>34</b>	<b>997</b>	<b>1.951</b>











## per numero di addetti

## INDIVIDUALI

## CON ADDETTI

CON ADDETTI																		TOTALE			N classi- fica- zione
51-100			101-250			251-500			501-1000			1001-2000			oltre 2000			Addetti			
Im- prese	Addetti		Im- prese	Addetti		Im- prese	Addetti		Im- prese	Addetti		Im- prese	Addetti		Im- prese	Addetti		Im- prese	Addetti		
	To- tale	in unità locali situa- te nella pro- vincia		To- tale	in unità locali situa- te nella pro- vincia		To- tale	in unità locali situa- te nella pro- vincia		To- tale	in unità locali situa- te nella pro- vincia		To- tale	in unità locali situa- te nella pro- vincia		To- tale	in unità locali situa- te nella pro- vincia		To- tale	in unità locali situa- te nella pro- vincia	
—	—	—	—	—	—	—	—	—	—	—	—	—	—	—	—	—	—	57	173	173	3.20
—	—	—	—	—	—	—	—	—	—	—	—	—	—	—	—	—	—	1	29	29	3.21
1	51	51	—	—	—	—	—	—	—	—	—	—	—	—	—	—	90	618	582	3.22	
1	53	53	—	—	—	—	—	—	—	—	—	—	—	—	—	—	193	969	956	3.23	
—	—	—	—	—	—	—	—	—	—	—	—	—	—	—	—	—	110	208	208	3.24	
1	57	57	—	—	—	—	—	—	—	—	—	—	—	—	—	—	49	281	281	3.25	
—	—	—	—	—	—	—	—	—	—	—	—	—	—	—	—	—	66	235	235	3.26	
24	1.593	1.334	4	522	390	1	319	312	—	—	—	—	—	—	—	—	962	11.330	10.827	4	
24	1.593	1.334	4	522	390	1	319	312	—	—	—	—	—	—	—	—	859	10.743	10.240	4.01	
—	—	—	—	—	—	—	—	—	—	—	—	—	—	—	—	—	103	587	587	4.02	
—	—	—	—	—	—	—	—	—	—	—	—	—	—	—	—	—	5	6	6	5	
—	—	—	—	—	—	—	—	—	—	—	—	—	—	—	—	—	4	5	5	5.01	
—	—	—	—	—	—	—	—	—	—	—	—	—	—	—	—	—	—	—	—	5.02	
—	—	—	—	—	—	—	—	—	—	—	—	—	—	—	—	—	1	1	1	5.03	
5	370	365	—	—	—	—	—	—	—	—	—	—	—	—	—	—	20.932	43.961	43.848	6	
1	80	80	—	—	—	—	—	—	—	—	—	—	—	—	—	—	2.102	6.041	5.966	6.01	
1	80	80	—	—	—	—	—	—	—	—	—	—	—	—	—	—	582	1.563	1.516	6.01 A	
—	—	—	—	—	—	—	—	—	—	—	—	—	—	—	—	—	828	2.271	2.263	6.01 B	
—	—	—	—	—	—	—	—	—	—	—	—	—	—	—	—	—	692	2.207	2.187	6.01 C	
—	—	—	—	—	—	—	—	—	—	—	—	—	—	—	—	—	6.296	12.595	12.595	6.02	
1	54	49	—	—	—	—	—	—	—	—	—	—	—	—	—	—	3.553	6.858	6.829	6.03	
—	—	—	—	—	—	—	—	—	—	—	—	—	—	—	—	—	2.630	5.371	5.369	6.04	
—	—	—	—	—	—	—	—	—	—	—	—	—	—	—	—	—	217	391	391	6.05	
—	—	—	—	—	—	—	—	—	—	—	—	—	—	—	—	—	3.335	4.318	4.318	6.06	
3	236	236	—	—	—	—	—	—	—	—	—	—	—	—	—	—	2.326	7.407	7.403	6.07	
—	—	—	—	—	—	—	—	—	—	—	—	—	—	—	—	—	473	980	977	6.08	
—	—	—	—	—	—	—	—	—	—	—	—	—	—	1	3.844	513	2.336	7.525	4.153	7	
—	—	—	—	—	—	—	—	—	—	—	—	—	—	—	—	—	—	—	—	7.01	
—	—	—	—	—	—	—	—	—	—	—	—	—	—	1	3.844	513	1.259	5.799	2.439	7.02	
—	—	—	—	—	—	—	—	—	—	—	—	—	—	—	—	—	729	808	808	7.03	
—	—	—	—	—	—	—	—	—	—	—	—	—	—	—	—	—	5	6	6	7.04	
—	—	—	—	—	—	—	—	—	—	—	—	—	—	—	—	—	—	—	—	7.05	
—	—	—	—	—	—	—	—	—	—	—	—	—	—	—	—	—	—	—	—	7.06	
—	—	—	—	—	—	—	—	—	—	—	—	—	—	—	—	—	341	901	889	7.07	
—	—	—	—	—	—	—	—	—	—	—	—	—	—	—	—	—	2	11	11	7.08	
—	—	—	—	—	—	—	—	—	—	—	—	—	—	—	—	—	154	416	407	8	
—	—	—	—	—	—	—	—	—	—	—	—	—	—	—	—	—	10	20	20	8.01	
—	—	—	—	—	—	—	—	—	—	—	—	—	—	—	—	—	108	262	262	8.02	
—	—	—	—	—	—	—	—	—	—	—	—	—	—	—	—	—	36	134	125	8.03	
1	62	62	—	—	—	—	—	—	—	—	—	—	—	—	—	—	2.674	6.169	6.165	9	
1	62	62	—	—	—	—	—	—	—	—	—	—	—	—	—	—	2.269	4.920	4.919	9.01	
—	—	—	—	—	—	—	—	—	—	—	—	—	—	—	—	—	182	622	620	9.02	
—	—	—	—	—	—	—	—	—	—	—	—	—	—	—	—	—	174	516	516	9.03	
—	—	—	—	—	—	—	—	—	—	—	—	—	—	—	—	—	174	516	516	9.03 A	
—	—	—	—	—	—	—	—	—	—	—	—	—	—	—	—	—	31	79	78	9.04	
—	—	—	—	—	—	—	—	—	—	—	—	—	—	—	—	—	18	32	32	9.08	
92	6.269	5.935	28	3.745	3.344	5	1.474	1.444	—	—	1	1.003	973	1	3.844	513	44.175	132.563	128.000		









## per numero di addetti

## ED ENTI

## CON ADDETTI

51-100			101-250			251-500			501-1000			1001-2000			oltre 2000			TOTALE			N classi- fica- zione
Im- prese	Addetti		Im- prese	Addetti		Im- prese	Addetti		Im- prese	Addetti		Im- prese	Addetti		Im- prese	Addetti		Im- prese	Addetti		
	To- tale	in unità locali situa- te nella pro- vincia		To- tale	in unità locali situa- te nella pro- vincia		To- tale	in unità locali situa- te nella pro- vincia		To- tale	in unità locali situa- te nella pro- vincia		To- tale	in unità locali situa- te nella pro- vincia		To- tale	in unità locali situa- te nella pro- vincia		To- tale	in unità locali situa- te nella pro- vincia	
—	—	—	2	308	308	1	261	261	—	—	—	—	—	—	—	—	—	16	621	621	3.20
—	—	—	—	—	—	—	—	—	—	—	—	—	—	—	—	—	—	—	—	—	3.21
2	148	148	3	481	477	—	—	—	1	623	278	—	—	—	—	—	—	49	1.545	1.196	3.22
8	542	536	7	1.021	979	3	879	872	—	—	—	—	—	—	—	—	—	128	3.577	3.500	3.23
—	—	—	—	—	—	—	—	—	—	—	—	—	—	—	—	—	—	13	69	69	3.24
4	240	240	—	—	—	—	—	—	—	—	—	—	—	—	—	—	—	26	508	508	3.25
1	62	62	1	130	130	—	—	—	—	—	—	—	—	—	—	—	—	23	500	500	3.26
29	1.879	1.580	14	2.014	1.485	1	300	252	1	754	229	1	1.043	1.043	—	—	—	335	10.018	8.472	4
27	1.751	1.494	11	1.621	1.192	1	300	252	—	—	—	—	—	—	—	—	—	289	7.318	6.441	4.01
2	128	86	3	393	293	—	—	—	1	754	229	1	1.043	1.043	—	—	—	46	2.700	2.031	4.02
—	—	—	2	322	192	—	—	—	—	—	—	—	—	—	1	2.652	1.357	26	3.130	1.692	5
—	—	—	1	139	10	—	—	—	—	—	—	—	—	—	1	2.652	1.357	3	2.803	1.369	5.01
—	—	—	1	183	182	—	—	—	—	—	—	—	—	—	—	—	—	3	199	196	5.02
—	—	—	—	—	—	—	—	—	—	—	—	—	—	—	—	—	—	20	128	127	5.30
20	1.413	1.349	7	1.074	977	—	—	—	—	—	—	—	—	—	—	—	—	2.402	14.588	14.214	6
2	119	112	1	183	183	—	—	—	—	—	—	—	—	—	—	—	—	682	4.738	4.631	6.01
1	54	53	—	—	—	—	—	—	—	—	—	—	—	—	—	—	—	162	941	907	6.01 A
—	—	—	1	183	183	—	—	—	—	—	—	—	—	—	—	—	—	187	1.295	1.283	6.01 B
1	65	59	—	—	—	—	—	—	—	—	—	—	—	—	—	—	—	333	2.502	2.441	6.01 C
5	354	334	2	298	296	—	—	—	—	—	—	—	—	—	—	—	—	529	2.622	2.596	6.02
1	65	41	2	303	255	—	—	—	—	—	—	—	—	—	—	—	—	389	1.883	1.762	6.03
3	248	242	—	—	—	—	—	—	—	—	—	—	—	—	—	—	—	316	1.684	1.636	6.04
—	—	—	—	—	—	—	—	—	—	—	—	—	—	—	—	—	—	22	103	103	6.05
—	—	—	—	—	—	—	—	—	—	—	—	—	—	—	—	—	—	—	—	—	6.06
8	563	563	2	290	243	—	—	—	—	—	—	—	—	—	—	—	—	342	2.780	2.721	6.07
1	64	57	—	—	—	—	—	—	—	—	—	—	—	—	—	—	—	122	778	765	6.08
6	468	407	3	428	389	—	—	—	1	799	403	1	1.571	1.571	—	—	—	273	4.747	4.211	7
—	—	—	—	—	—	—	—	—	—	—	—	—	—	—	—	—	—	—	—	—	7.01
1	82	80	2	313	274	—	—	—	1	799	403	—	—	—	—	—	—	145	1.816	1.369	7.02
—	—	—	—	—	—	—	—	—	—	—	—	1	1.571	1.571	—	—	—	26	1.637	1.634	7.03
—	—	—	—	—	—	—	—	—	—	—	—	—	—	—	—	—	—	—	—	—	7.04
—	—	—	—	—	—	—	—	—	—	—	—	—	—	—	—	—	—	1	15	15	7.05
—	—	—	—	—	—	—	—	—	—	—	—	—	—	—	—	—	—	—	—	—	7.06
5	386	327	1	115	115	—	—	—	—	—	—	—	—	—	—	—	—	99	1.279	1.193	7.07
—	—	—	—	—	—	—	—	—	—	—	—	—	—	—	—	—	—	—	—	—	7.08
2	149	149	4	798	798	—	—	—	1	842	32	2	2.752	1.838	—	—	—	57	4.951	3.222	8
—	—	—	1	128	128	—	—	—	—	—	—	2	2.752	1.838	—	—	—	31	3.133	2.214	8.01
1	94	94	3	670	670	—	—	—	—	—	—	—	—	—	—	—	—	14	843	843	8.02
1	55	55	—	—	—	—	—	—	1	842	32	—	—	—	—	—	—	12	975	165	8.03
5	413	398	1	216	216	—	—	—	—	—	—	2	2.316	1.121	—	—	—	313	4.449	3.228	9
5	413	398	1	216	216	—	—	—	—	—	—	2	2.316	1.121	—	—	—	185	3.812	2.601	9.01
—	—	—	—	—	—	—	—	—	—	—	—	—	—	—	—	—	—	98	441	433	9.02
—	—	—	—	—	—	—	—	—	—	—	—	—	—	—	—	—	—	24	173	173	9.03
—	—	—	—	—	—	—	—	—	—	—	—	—	—	—	—	—	—	24	173	173	9.03 A
—	—	—	—	—	—	—	—	—	—	—	—	—	—	—	—	—	—	5	21	19	9.04
—	—	—	—	—	—	—	—	—	—	—	—	—	—	—	—	—	—	1	2	2	9.08
276	19.568	18.365	143	21.991	19.832	23	7.371	5.996	12	8.255	4.955	8	9.896	7.721	4	12.730	5.346	7.231	133.567	115.196	

TAV. 5 — Unità locali per tipo

N classi- fica- zione	RAMI, CLASSI E SOTTOCLASSI DI ATTIVITÀ ECONOMICA	UNITÀ LOCALI OPERATIVE				UNITÀ LOCALI AMMINISTRATIVE		T O T A L E	
		Totale		artigiane		Unità locali	Addetti	Unità locali	Addetti
		Unità locali	Addetti	Unità locali	Addetti				
1	AGRICOLTURA, FORESTE, CACCIA E PESCA	580	1.442	212	465	2	15	582	1.457
1.03	Foreste . . . . .	39	254	30	115	2	15	41	269
1.04	Pesca . . . . .	1	2	—	—	—	—	1	2
1.04 A	<i>Pesca in acque dolci</i> . . . . .	1	2	—	—	—	—	1	2
1.04 B	<i>Pesca e allev. in acque marine</i> . . . . .	—	—	—	—	—	—	—	—
1.05	Attività connesse con l'agricoltura . . . . .	540	1.186	182	350	—	—	540	1.186
1.05 A	<i>Attività trasform. annesse ad aziende agricole o svolte in sociale</i> . . . . .	299	571	—	—	—	—	299	571
1.05 B	<i>Esercizio di macchine agricole</i> . . . . .	206	468	182	350	—	—	206	468
1.05 C	<i>Enti economici per l'agricoltura</i> . . . . .	35	147	—	—	—	—	35	147
2	INDUSTRIE ESTRATTIVE . . . . .	140	891	70	215	10	35	150	926
2.01	Estraz. di carboni fossili e di torba . . . . .	—	—	—	—	1	3	1	3
2.02	Estraz. di combustibili liquidi e gassosi . . . . .	1	23	—	—	1	4	2	27
2.03	Estraz. di minerali metalliferi . . . . .	1	2	—	—	1	12	2	14
2.04	Estraz. di altri minerali . . . . .	138	866	70	215	7	16	145	882
2.04 A	<i>Marmo, pietre e altri mater. da costruz.</i> . . . . .	133	840	68	210	7	16	140	856
2.04 B	<i>Solfo, sale e altri miner. non metalliferi</i> . . . . .	5	26	2	5	—	—	5	26
3	INDUSTRIE MANIFATTURIERE . . . . .	20.668	144.668	17.585	46.976	141	1.481	20.809	146.149
3.01	Industrie alimentari e affini . . . . .	882	5.251	604	1.603	17	122	899	5.373
3.01 A	<i>Ind. molitoria e della pastificazione</i> . . . . .	438	1.367	373	874	—	—	438	1.367
3.01 B	<i>Industria dolciaria</i> . . . . .	114	635	86	302	2	23	116	658
3.01 C	<i>Industria conserviera</i> . . . . .	104	831	51	166	4	11	108	842
3.01 D	<i>Industria casearia</i> . . . . .	8	130	3	4	—	—	8	130
3.01 E	<i>Industria olearia</i> . . . . .	96	522	47	108	2	23	98	545
3.01 F	<i>Industrie alimentari varie</i> . . . . .	20	297	3	5	—	—	20	297
3.01 G	<i>Industrie bevande alcoliche</i> . . . . .	77	1.242	29	105	4	44	81	1.286
3.01 H	<i>Industrie bevande analcoliche</i> . . . . .	19	202	10	36	4	20	23	222
3.01 I	<i>Industria del freddo</i> . . . . .	6	25	2	3	1	1	7	26
3.02	Industria del tabacco . . . . .	6	1.126	—	—	3	80	9	1.206
3.03	Ind. della seta, del cotone e della lavoraz. delle fibre tessili artif. e sintetiche . . . . .	39	571	19	87	—	—	39	571
3.03 A	<i>Industria della seta</i> . . . . .	7	112	1	2	—	—	7	112
3.03 B	<i>Industria del cotone</i> . . . . .	18	261	10	35	—	—	18	261
3.03 C	<i>Lavoraz. fibre tessili artif. e sintetiche</i> . . . . .	14	198	8	50	—	—	14	198
3.04	Industrie della lana . . . . .	6.045	36.396	5.230	10.014	19	95	6.064	36.491
3.05	Ind. delle fibre dure e tessili varie . . . . .	687	7.113	478	1.848	4	22	691	7.135
3.05 A	<i>Canapa, lino, iuta e simili</i> . . . . .	13	587	7	21	1	2	14	589
3.05 B	<i>Tessili varie non altrove classificate</i> . . . . .	674	6.526	471	1.827	3	20	677	6.546
3.06	Ind. del vestiario e dell'abbigliamento . . . . .	2.492	16.026	2.152	6.233	11	66	2.503	16.092
3.07	Industrie delle calzature . . . . .	1.555	8.108	1.397	2.826	3	69	1.558	8.177
3.08	Ind. delle pelli e del cuoio . . . . .	448	4.389	375	2.202	3	14	451	4.403
3.09	Ind. mobilio e arredam. in legno . . . . .	742	3.397	671	2.100	1	2	743	3.399
3.10	Industrie del legno . . . . .	1.672	5.840	1.568	3.874	—	—	1.672	5.840
3.10 A	<i>Legno, sughero e affini</i> . . . . .	1.619	5.663	1.519	3.784	—	—	1.619	5.663
3.10 B	<i>Veicoli e carpenteria navale</i> . . . . .	53	177	49	90	—	—	53	177
3.11	Industrie metallurgiche . . . . .	55	740	39	188	5	288	60	1.028
3.12	Costruz. di macchine non elettriche, di carpenteria metallica e simili . . . . .	392	8.844	243	1.412	5	178	397	9.022
3.12 A	<i>Fonderie di 2ª fusione</i> . . . . .	67	688	48	327	—	—	67	688
3.12 B	<i>Macchine motrici non elettriche</i> . . . . .	10	306	—	—	—	—	10	306
3.12 C	<i>Macch. utens. e utensileria per macch.</i> . . . . .	27	510	13	93	1	15	28	525
3.12 D	<i>Macch. operatrici e per agricoltura</i> . . . . .	63	3.905	27	187	2	105	65	4.010
3.12 E	<i>Carpent. metallica, forni e caldaie</i> . . . . .	133	2.181	90	516	1	3	134	2.184
3.12 F	<i>Prod. meccan. non altrove classificati</i> . . . . .	92	1.254	65	289	1	55	93	1.309
3.13	Costruz. di macchine e appar. elettrici . . . . .	72	3.789	44	288	4	94	76	3.883
3.14	Meccanica di precis.; oreficeria, argenteria . . . . .	440	4.631	384	1.273	7	95	447	4.726
3.15	Officine meccaniche . . . . .	3.250	9.562	3.099	8.034	2	5	3.252	9.567
3.16	Ind. costruz. mezzi di trasporto . . . . .	16	998	5	42	3	16	19	1.014
3.17	Ind. lavoraz. minerali non metalliferi . . . . .	802	13.660	554	2.457	26	162	828	13.822
3.18	Industrie chimiche . . . . .	218	5.072	102	322	18	117	236	5.189
3.19	Ind. derivati petrolio e carbone . . . . .	5	15	3	8	1	1	6	16

Segue Tav. 5 — Unità locali per tipo

N classi- fica- zione	RAMI, CLASSI E SOTTOCLASSI DI ATTIVITÀ ECONOMICA	UNITÀ LOCALI OPERATIVE				UNITÀ LOCALI AMMINISTRATIVE		T O T A L E	
		Totale		artigiane		Unità locali	Addetti	Unità locali	Addetti
		Unità locali	Addetti	Unità locali	Addetti				
3.20	Industrie della gomma elastica . . . .	76	795	58	136	1	3	77	798
3.21	Produtz. della cellulosa per tessuti, delle fibre tessili artificiali e sintetiche .	1	29	—	—	—	—	1	29
3.22	Industrie della carta e della cartotecnica	142	1.780	111	520	1	4	143	1.784
3.23	Industrie poligrafiche ed editoriali . . .	336	4.498	207	769	4	14	340	4.512
3.24	Industrie foto-fono-cinematografiche . .	129	283	121	257	—	—	129	283
3.25	Produtz. oggetti in materie plastiche . .	76	801	54	266	1	2	77	803
3.26	Industrie manifatturiere varie . . . . .	90	954	67	217	2	32	92	986
4	<b>COSTRUZIONI E INSTALL. DI IMPIANTI .</b>	<b>1.436</b>	<b>22.472</b>	<b>717</b>	<b>3.308</b>	<b>67</b>	<b>428</b>	<b>1.503</b>	<b>22.900</b>
4.01	Costruzioni . . . . .	1.263	19.593	615	2.894	65	315	1.328	19.908
4.02	Installazione impianti. . . . .	173	2.879	102	414	2	113	175	2.992
5	<b>PRODUZ. E DISTRIBUZ. DI ENERGIA ELET- TRICA E GAS, DISTRIBUZIONE DI ACQUA</b>	<b>95</b>	<b>1.410</b>	<b>—</b>	<b>—</b>	<b>13</b>	<b>689</b>	<b>108</b>	<b>2.099</b>
5.01	Produtz. e distribuz. di energia elettrica	47	802	—	—	6	502	53	1.304
5.02	Produtz. e distribuzione di gas. . . . .	10	494	—	—	4	180	14	674
5.03	Distribuzione di acqua . . . . .	38	114	—	—	3	7	41	121
6	<b>COMMERCIO . . . . .</b>	<b>24.768</b>	<b>62.538</b>	<b>—</b>	<b>—</b>	<b>44</b>	<b>170</b>	<b>24.812</b>	<b>62.708</b>
6.01	Commercio all'ingrosso . . . . .	3.108	12.782	—	—	15	50	3.123	12.832
6.01 A	<i>Prodotti agricoli e alimentari . . . .</i>	818	2.776	—	—	5	22	823	2.798
6.01 B	<i>Materie prime e ausil. non alimentari</i>	1.089	4.156	—	—	4	11	1.093	4.167
6.01 C	<i>Prodotti industriali non alimentari</i>	1.201	5.850	—	—	6	17	1.207	5.867
6.02	Comm. al minuto generi alimentari . .	7.299	15.039	—	—	19	86	7.318	15.125
6.03	Comm. al minuto prodotti tessili e arti- coli di vestiario e abbigliamento . .	4.164	9.162	—	—	4	17	4.168	9.179
6.04	Comm. al minuto prod. meccanici . . .	3.166	7.744	—	—	2	9	3.168	7.753
6.05	Comm. al minuto generi diversi, alim. e non alimentari. . . . .	263	508	—	—	1	1	264	509
6.06	Commercio ambulante . . . . .	3.335	4.318	—	—	—	—	3.335	4.318
6.07	Alberghi e pubblici esercizi . . . . .	2.741	10.759	—	—	3	7	2.744	10.766
6.08	Attività ausiliarie del commercio. . . .	692	2.226	—	—	—	—	692	2.226
7	<b>TRASPORTI E COMUNICAZIONI. . . . .</b>	<b>2.824</b>	<b>19.477</b>	<b>2.418</b>	<b>3.901</b>	<b>17</b>	<b>2.613</b>	<b>2.841</b>	<b>22.090</b>
7.01	Trasporti ferrov. e tramv. extraurbani	27	4.202	—	—	4	2.136	31	6.338
7.02	Trasporti extraurbani su strada . . . .	1.467	4.106	1.331	1.957	6	94	1.473	4.200
7.03	Trasporti urbani . . . . .	758	2.289	743	832	1	202	759	2.491
7.04	Trasporti lacuali e fluviali. . . . .	5	6	—	—	—	—	5	6
7.05	Trasporti marittimi. . . . .	1	15	—	—	—	—	1	15
7.06	Trasporti aerei. . . . .	1	3	—	—	1	8	2	11
7.07	Attività ausiliarie dei trasporti . . . .	501	4.327	344	1.112	4	11	505	4.338
7.08	Comunicazioni . . . . .	64	4.529	—	—	1	162	65	4.691
8	<b>CREDITO, ASSICURAZ. E GESTIONI FINANZ.</b>	<b>592</b>	<b>6.218</b>	<b>—</b>	<b>—</b>	<b>11</b>	<b>573</b>	<b>603</b>	<b>6.791</b>
8.01	Credito . . . . .	276	4.230	—	—	2	296	278	4.526
8.02	Assicurazione . . . . .	133	1.021	—	—	2	235	135	1.256
8.03	Gestioni finanziarie. . . . .	183	967	—	—	7	42	190	1.009
9	<b>SERVIZI E ATTIVITÀ SOCIALI VARIE . .</b>	<b>3.210</b>	<b>9.867</b>	<b>2.381</b>	<b>4.918</b>	<b>9</b>	<b>77</b>	<b>3.219</b>	<b>9.944</b>
9.01	Servizi per l'igiene e la pulizia . . . .	2.590	7.481	2.381	4.918	4	53	2.594	7.534
9.02	Servizi dello spettacolo . . . . .	342	1.470	—	—	2	7	344	1.477
9.03	Servizi sanitari. . . . .	214	723	—	—	2	14	216	737
9.03 A	<i>Servizi sanitari privati . . . . .</i>	214	723	—	—	2	14	216	737
9.04	Servizi privati per l'istruzione e la for- mazione professionale. . . . .	43	99	—	—	1	3	44	102
9.08	Servizi vari, non altrove classificati . .	21	94	—	—	—	—	21	94
	<b>TOTALE . . . . .</b>	<b>54.313</b>	<b>268.983</b>	<b>23.383</b>	<b>59.783</b>	<b>314</b>	<b>6.081</b>	<b>54.627</b>	<b>275.064</b>

TAV. 6 — Unità locali

N classi- fica- zione	RAMI, CLASSI E SOTTOCLASSI DI ATTIVITÀ ECONOMICA	UNITÀ LOCALI											
		1		2		3-5		6-10		11-20		21-50	
		Unità locali	Ad- detti	Unità locali	Ad- detti	Unità locali	Ad- detti	Unità locali	Ad- detti	Unità locali	Ad- detti	Unità locali	Ad- detti
1	AGRICOLTURA, FORESTE, CACCIA E PESCA	278	278	138	276	118	405	30	223	6	84	2	42
1.03	Foreste . . . . .	10	10	5	10	13	50	9	76	2	24	1	21
1.04	Pesca . . . . .	—	—	1	2	—	—	—	—	—	—	—	—
1.04 A	<i>Pesca in acque dolci . . . . .</i>	—	—	1	2	—	—	—	—	—	—	—	—
1.04 B	<i>Pesca e allev. in acque marine . . . . .</i>	—	—	—	—	—	—	—	—	—	—	—	—
1.05	Attività connesse con l'agricoltura . . . . .	268	268	132	264	105	355	21	147	4	60	1	21
1.05 A	<i>Attività trasform. annesse ad aziende agricole o svolte in sociale . . . . .</i>	164	164	56	112	58	192	11	72	2	31	—	—
1.05 B	<i>Esercizio di macchine agricole . . . . .</i>	94	94	65	130	34	119	10	75	2	29	1	21
1.05 C	<i>Enti economici per l'agricoltura . . . . .</i>	10	10	11	22	13	44	—	—	—	—	—	—
2	INDUSTRIE ESTRATTIVE . . . . .	30	30	18	36	44	173	36	281	16	228	5	123
2.01	Estraz. di carboni fossili e di torba . . . . .	—	—	—	—	1	3	—	—	—	—	—	—
2.02	Estraz. di combustibili liquidi e gassosi . . . . .	—	—	—	—	1	4	—	—	—	—	1	23
2.03	Estraz. di minerali metalliferi . . . . .	—	—	1	2	—	—	—	—	1	12	—	—
2.04	Estraz. di altri minerali . . . . .	30	30	17	34	42	166	36	281	15	216	4	100
2.04 A	<i>Marmo, pietre e altri mater. da costruz. . . . .</i>	29	29	16	32	41	162	35	273	14	205	4	100
2.04 B	<i>Solfo, sale e altri miner. non metalliferi . . . . .</i>	1	1	1	2	1	4	1	8	1	11	—	—
3	INDUSTRIE MANIFATTURIERE . . . . .	7.115	7.115	5.304	10.608	4.100	15.125	1.846	13.804	1.187	17.278	802	24.893
3.01	Industrie alimentari e affini . . . . .	223	223	247	494	237	868	88	639	41	612	42	1.183
3.01 A	<i>Ind. molitoria e della pastificazione . . . . .</i>	134	134	148	296	107	388	34	240	8	127	5	129
3.01 B	<i>Industria dolciaria . . . . .</i>	11	11	28	56	43	160	19	139	9	125	6	167
3.01 C	<i>Industria conserviera . . . . .</i>	26	26	30	60	25	98	8	61	8	117	8	235
3.01 D	<i>Industria casearia . . . . .</i>	2	2	1	2	3	11	1	6	—	—	—	—
3.01 E	<i>Industria olearia . . . . .</i>	37	37	17	34	26	87	5	35	1	19	4	97
3.01 F	<i>Industrie alimentari varie . . . . .</i>	3	3	4	8	6	21	1	10	1	17	3	97
3.01 G	<i>Industrie bevande alcoliche . . . . .</i>	7	7	12	24	21	79	13	99	11	167	12	340
3.01 H	<i>Industrie bevande analcoliche . . . . .</i>	1	1	5	10	5	20	5	33	3	40	4	118
3.01 I	<i>Industria del freddo . . . . .</i>	2	2	2	4	1	4	2	16	—	—	—	—
3.02	Industria del tabacco . . . . .	1	1	2	4	2	7	—	—	1	16	1	27
3.03	Ind. della seta, del cotone e della lavoraz. delle fibre tessili artif. e sintetiche . . . . .	3	3	8	16	5	22	8	66	6	89	8	265
3.03 A	<i>Industria della seta . . . . .</i>	1	1	1	2	—	—	—	3	—	45	2	64
3.03 B	<i>Industria del cotone . . . . .</i>	1	1	4	8	3	12	5	39	2	31	2	60
3.03 C	<i>Lavoraz. fibre tessili artif. e sintetiche . . . . .</i>	1	1	3	6	2	10	3	27	1	13	4	141
3.04	Industrie della lana . . . . .	2.104	2.104	2.396	4.792	744	2.568	201	1.544	290	4.308	219	6.996
3.05	Ind. delle fibre dure e tessili varie . . . . .	141	141	99	198	164	618	125	931	73	1.073	69	2.041
3.05 A	<i>Canapa, lino, iuta e simili . . . . .</i>	1	1	5	10	1	5	2	16	1	14	2	60
3.05 B	<i>Tessili varie non altrove classificate . . . . .</i>	140	140	94	188	163	613	123	915	72	1.059	67	1.981
3.06	Ind. del vestiario e dell'abbigliamento . . . . .	871	871	564	1.128	502	1.882	237	1.796	178	2.555	107	3.458
3.07	Industrie delle calzature . . . . .	1.062	1.062	145	290	104	402	80	604	79	1.153	61	1.822
3.08	Ind. delle pelli e del cuoio . . . . .	72	72	68	136	123	458	87	671	53	767	37	1.168
3.09	Ind. mobilio e arredam. in legno . . . . .	220	220	154	308	207	767	104	767	36	506	18	570
3.10	Industrie del legno . . . . .	691	691	375	750	403	1.480	130	944	43	604	21	643
3.10 A	<i>Legno, sughero e affini . . . . .</i>	663	663	361	722	397	1.458	127	925	43	604	19	563
3.10 B	<i>Veicoli e carpenteria navale . . . . .</i>	28	28	14	28	6	22	3	19	—	—	2	80
3.11	Industrie metallurgiche . . . . .	1	1	9	18	19	72	12	82	9	126	5	162
3.12	Costruz. di macchine non elettriche, di carpenteria metallica e simili . . . . .	26	26	34	68	96	369	90	687	68	1.020	50	1.587
3.12 A	<i>Fonderie di 2ª fusione . . . . .</i>	6	6	8	16	16	61	17	120	14	212	5	176
3.12 B	<i>Macchine motrici non elettriche . . . . .</i>	—	—	—	—	—	—	1	9	3	48	5	151
3.12 C	<i>Macch. utens. e utensileria per macch. . . . .</i>	—	—	1	2	6	26	7	53	7	107	4	120
3.12 D	<i>Macch. operatrici e per agricoltura . . . . .</i>	1	1	1	2	8	30	15	126	11	159	14	452
3.12 E	<i>Carpent. metallica, forni e caldaie . . . . .</i>	6	6	14	28	39	145	32	252	22	343	14	451
3.12 F	<i>Prod. meccan. non altrove classificati . . . . .</i>	13	13	10	20	27	107	18	127	11	151	8	237
3.13	Costruz. di macchine e appar. elettrici . . . . .	6	6	3	6	16	64	14	116	11	159	8	242
3.14	Meccanica di precis.; orficeria, argenteria . . . . .	133	133	83	166	108	410	66	491	34	508	18	618
3.15	Officine meccaniche . . . . .	1.242	1.242	803	1.606	854	3.154	270	1.953	61	848	18	510
3.16	Ind. costruz. mezzi di trasporto . . . . .	—	—	1	2	4	15	3	20	2	29	3	87
3.17	Ind. lavoraz. minerali non metalliferi . . . . .	104	104	121	242	221	845	143	1.080	100	1.416	66	1.948
3.18	Industrie chimiche . . . . .	26	26	34	68	70	272	40	314	22	343	18	593
3.19	Ind. derivati petrolio e carbone . . . . .	2	2	1	2	2	6	1	6	—	—	—	—

## per numero di addetti

C O N A D D E T T I

C O N A D D E T T I														UNITÀ LOCALI SENZA ADDETTI	TOTALE		N classi- fica- zione
51-100		101-250		251-500		501-1000		1001-2000		oltre 2000		Totale			Unità locali	Ad- detti	
Unità locali	Ad- detti	Unità locali	Ad- detti	Unità locali	Ad- detti	Unità locali	Ad- detti	Unità locali	Ad- detti	Unità locali	Ad- detti	Unità locali	Ad- detti				
2	149	—	—	—	—	—	—	—	—	—	—	574	1.457	8	582	1.457	1
1	78	—	—	—	—	—	—	—	—	—	—	41	269	—	41	269	1.03
—	—	—	—	—	—	—	—	—	—	—	—	1	2	—	1	2	1.04
—	—	—	—	—	—	—	—	—	—	—	—	1	2	—	1	2	1.04 A
—	—	—	—	—	—	—	—	—	—	—	—	—	—	—	—	—	1.04 B
1	71	—	—	—	—	—	—	—	—	—	—	532	1.186	8	540	1.186	1.05
—	—	—	—	—	—	—	—	—	—	—	—	291	571	8	299	571	1.05 A
—	—	—	—	—	—	—	—	—	—	—	—	206	468	—	206	468	1.05 B
1	71	—	—	—	—	—	—	—	—	—	—	35	147	—	35	147	1.05 C
1	55	—	—	—	—	—	—	—	—	—	—	150	926	—	150	926	2
—	—	—	—	—	—	—	—	—	—	—	—	1	3	—	1	3	2.01
—	—	—	—	—	—	—	—	—	—	—	—	2	27	—	2	27	2.02
—	—	—	—	—	—	—	—	—	—	—	—	2	14	—	2	14	2.03
1	55	—	—	—	—	—	—	—	—	—	—	145	882	—	145	882	2.04
1	55	—	—	—	—	—	—	—	—	—	—	140	856	—	140	856	2.04 A
—	—	—	—	—	—	—	—	—	—	—	—	5	26	—	5	26	2.04 B
279	19.521	133	19.588	26	8.354	6	3.900	4	5.963	—	—	20.802	146.149	7	20.809	146.149	3
9	560	5	794	—	—	—	—	—	—	—	—	892	5.373	7	899	5.373	3.01
1	53	—	—	—	—	—	—	—	—	—	—	437	1.367	1	438	1.367	3.01 A
—	—	—	—	—	—	—	—	—	—	—	—	116	658	—	116	658	3.01 B
1	64	1	181	—	—	—	—	—	—	—	—	107	842	1	108	842	3.01 C
—	—	1	109	—	—	—	—	—	—	—	—	8	130	—	8	130	3.01 D
2	121	1	115	—	—	—	—	—	—	—	—	93	545	5	98	545	3.01 E
2	141	—	—	—	—	—	—	—	—	—	—	20	297	—	20	297	3.01 F
3	181	2	389	—	—	—	—	—	—	—	—	81	1.286	—	81	1.286	3.01 G
—	—	—	—	—	—	—	—	—	—	—	—	23	222	—	23	222	3.01 H
—	—	—	—	—	—	—	—	—	—	—	—	7	26	—	7	26	3.01 I
1	60	—	—	—	—	—	—	1	1.091	—	—	9	1.206	—	9	1.206	3.02
—	—	1	110	—	—	—	—	—	—	—	—	39	571	—	39	571	3.03
—	—	—	—	—	—	—	—	—	—	—	—	7	112	—	7	112	3.03 A
—	—	1	110	—	—	—	—	—	—	—	—	18	261	—	18	261	3.03 B
—	—	—	—	—	—	—	—	—	—	—	—	14	198	—	14	198	3.03 C
66	4.520	33	4.802	8	2.403	2	1.289	1	1.165	—	—	6.064	36.491	—	6.064	36.491	3.04
13	961	6	860	1	312	—	—	—	—	—	—	691	7.135	—	691	7.135	3.05
—	—	1	171	1	312	—	—	—	—	—	—	14	589	—	14	589	3.05 A
13	961	5	689	—	—	—	—	—	—	—	—	677	6.546	—	677	6.546	3.05 B
28	1.893	15	2.208	1	301	—	—	—	—	—	—	2.503	16.092	—	2.503	16.092	3.06
18	1.261	7	882	2	701	—	—	—	—	—	—	1.558	8.177	—	1.558	8.177	3.07
6	471	5	660	—	—	—	—	—	—	—	—	451	4.403	—	451	4.403	3.08
4	261	—	—	—	—	—	—	—	—	—	—	743	3.399	—	743	3.399	3.09
8	496	1	232	—	—	—	—	—	—	—	—	1.672	5.840	—	1.672	5.840	3.10
8	496	1	232	—	—	—	—	—	—	—	—	1.619	5.663	—	1.619	5.663	3.10 A
—	—	—	—	—	—	—	—	—	—	—	—	53	177	—	53	177	3.10 B
3	192	2	375	—	—	—	—	—	—	—	—	60	1.028	—	60	1.028	3.11
23	1.842	8	1.402	1	266	—	—	1	1.755	—	—	397	9.022	—	397	9.022	3.12
1	97	—	—	—	—	—	—	—	—	—	—	67	688	—	67	688	3.12 A
1	98	—	—	—	—	—	—	—	—	—	—	10	306	—	10	306	3.12 B
3	217	—	—	—	—	—	—	—	—	—	—	28	525	—	28	525	3.12 C
10	803	3	416	1	266	—	—	1	1.755	—	—	65	4.010	—	65	4.010	3.12 D
4	361	3	598	—	—	—	—	—	—	—	—	134	2.184	—	134	2.184	3.12 E
4	266	2	388	—	—	—	—	—	—	—	—	93	1.309	—	93	1.309	3.12 F
9	652	5	729	3	1.278	1	631	—	—	—	—	76	3.883	—	76	3.883	3.13
3	200	1	248	—	—	—	—	1	1.952	—	—	447	4.726	—	447	4.726	3.14
4	254	—	—	—	—	—	—	—	—	—	—	3.252	9.567	—	3.252	9.567	3.15
5	354	—	—	—	—	1	507	—	—	—	—	19	1.014	—	19	1.014	3.16
48	3.511	21	3.012	3	1.133	1	531	—	—	—	—	828	13.822	—	828	13.822	3.17
14	944	10	1.422	1	265	1	942	—	—	—	—	236	5.189	—	236	5.189	3.18
—	—	—	—	—	—	—	—	—	—	—	—	6	16	—	6	16	3.19

N classi- fica- zione	RAMI, CLASSI E SOTTOCLASSI DI ATTIVITÀ ECONOMICA	UNITÀ LOCALI											
		1		2		3-5		6-10		11-20		21-50	
		Unità locali	Ad- detti	Unità locali	Ad- detti	Unità locali	Ad- detti	Unità locali	Ad- detti	Unità locali	Ad- detti	Unità locali	Ad- detti
3.20	Industrie della gomma elastica . . . .	21	21	27	54	16	62	7	47	3	45	—	—
3.21	Produtz. della cellulosa per tessuti, delle fibre tessili artificiali e sintetiche . .	—	—	—	—	—	—	—	—	—	—	1	29
3.22	Industria della carta e della cartotecnica	16	16	14	28	51	194	35	269	17	245	3	86
3.23	Industrie poligrafiche ed editoriali . .	47	47	49	98	100	388	67	483	40	564	19	559
3.24	Industrie foto-fono-cinematografiche . .	69	69	34	68	17	65	8	62	1	19	—	—
3.25	Produtz. oggetti in materie plastiche . .	10	10	16	32	14	60	18	138	10	142	4	120
3.26	Industrie manifatturiere varie . . . . .	24	24	17	34	21	77	12	94	9	131	6	179
4	COSTRUZIONI E INSTALL. DI IMPIANTI .	69	69	152	304	426	1.649	285	2.221	298	4.401	201	6.062
4.01	Costruzioni . . . . .	50	50	125	250	379	1.471	244	1.923	278	4.108	190	5.705
4.02	Installazione impianti. . . . .	19	19	27	54	47	178	41	298	20	293	11	357
5	PRODUZ. E DISTRIBUZ. DI ENERGIA ELET- TRICA E GAS, DISTRIBUZIONE DI ACQUA	25	25	17	34	22	78	11	86	13	197	10	359
5.01	Produtz. e distribuz. di energia elettrica	9	9	2	4	12	45	6	47	12	179	6	201
5.02	Produtz. e distribuzione di gas . . . . .	1	1	—	—	2	7	3	24	1	18	3	123
5.03	Distribuzione di acqua . . . . .	15	15	15	30	8	26	2	15	—	—	1	35
6	COMMERCIO . . . . .	9.944	9.944	8.559	17.118	4.888	17.278	908	6.593	338	4.719	132	3.809
6.01	Commercio all'ingrosso . . . . .	906	906	784	1.568	896	3.325	308	2.303	168	2.396	51	1.496
6.01 A	Prodotti agricoli e alimentari . . . . .	255	255	232	464	232	866	62	458	32	465	10	290
6.01 B	Materie prime e ausil. non alimentari	370	370	281	562	283	1.034	91	690	47	660	15	410
6.01 C	Prodotti industriali non alimentari	281	281	271	542	381	1.425	155	1.155	89	1.271	26	796
6.02	Comm. al minuto generi alimentari . .	2.411	2.411	3.291	6.582	1.499	5.071	101	705	11	143	4	148
6.03	Comm. al minuto prodotti tessili e arti- coli di vestiario e abbigliamento . .	1.919	1.919	1.377	2.754	700	2.471	129	944	31	405	7	176
6.04	Comm. al minuto prod. meccanici . . .	1.367	1.367	1.085	2.170	527	1.888	132	939	35	496	18	525
6.05	Comm. al minuto generi diversi, alim. e non alimentari. . . . .	93	93	122	244	47	158	2	14	—	—	—	—
6.06	Commercio ambulante . . . . .	2.449	2.449	805	1.610	79	246	2	13	—	—	—	—
6.07	Alberghi e pubblici esercizi . . . . .	492	492	923	1.846	1.005	3.641	195	1.381	72	1.001	37	1.055
6.08	Attività ausiliarie del commercio. . . .	307	307	172	344	135	478	39	294	21	278	15	409
7	TRASPORTI E COMUNICAZIONI . . . . .	1.777	1.777	475	950	322	1.170	128	991	61	888	40	1.129
7.01	Trasporti ferrov. e tramv. extraurbani .	1	1	—	—	4	16	6	44	5	76	3	106
7.02	Trasporti extraurbani su strada . . . .	955	955	304	608	132	474	49	378	17	249	9	257
7.03	Trasporti urbani . . . . .	677	677	63	126	12	39	3	24	1	12	1	42
7.04	Trasporti lacuali e fluviali. . . . .	4	4	1	2	—	—	—	—	—	—	—	—
7.05	Trasporti marittimi. . . . .	—	—	—	—	—	—	—	—	1	15	—	—
7.06	Trasporti aerei. . . . .	—	—	—	—	1	3	1	8	—	—	—	—
7.07	Attività ausiliarie dei trasporti . . . .	137	137	106	212	163	611	51	390	22	328	15	441
7.08	Comunicazioni . . . . .	3	3	1	2	8	27	18	147	15	208	12	283
8	CREDITO, ASSICURAZ. E GESTIONI FINANZ.	131	131	120	240	179	656	107	820	28	379	11	357
8.01	Credito . . . . .	29	29	44	88	76	289	81	633	21	274	6	215
8.02	Assicurazione . . . . .	58	58	24	48	29	105	13	93	4	59	2	44
8.03	Gestioni finanziarie. . . . .	44	44	52	104	74	262	13	94	3	46	3	98
9	SERVIZI E ATTIVITÀ SOCIALI VARIE . . . .	1.232	1.232	974	1.948	787	2.774	151	1.111	45	637	18	585
9.01	Servizi per l'igiene e la pulizia . . . . .	1.098	1.098	821	1.642	565	1.978	65	471	24	360	14	478
9.02	Servizi dello spettacolo . . . . .	81	81	77	154	99	361	64	492	16	209	1	30
9.03	Servizi sanitari. . . . .	31	31	54	108	105	383	20	134	4	53	1	28
9.03 A	Servizi sanitari privati . . . . .	31	31	54	108	105	383	20	134	4	53	1	28
9.04	Servizi privati per l'istruzione e la for- mazione professionale. . . . .	13	13	16	32	13	43	2	14	—	—	—	—
9.08	Servizi vari, non altrove classificati . .	9	9	6	12	3	9	—	—	1	15	2	49
	<b>TOTALE . . . . .</b>	<b>20.601</b>	<b>20.601</b>	<b>15.757</b>	<b>31.514</b>	<b>10.886</b>	<b>39.308</b>	<b>3.502</b>	<b>26.130</b>	<b>1.992</b>	<b>28.811</b>	<b>1.221</b>	<b>37.359</b>
	<b>UNITÀ LOCALI OPERATIVE . . . . .</b>	<b>20.564</b>	<b>20.564</b>	<b>15.692</b>	<b>31.384</b>	<b>10.788</b>	<b>38.942</b>	<b>3.456</b>	<b>25.778</b>	<b>1.959</b>	<b>28.359</b>	<b>1.207</b>	<b>36.940</b>
	<b>UNITÀ LOCALI AMMINISTRATIVE</b>	<b>37</b>	<b>37</b>	<b>65</b>	<b>130</b>	<b>98</b>	<b>366</b>	<b>46</b>	<b>352</b>	<b>33</b>	<b>452</b>	<b>14</b>	<b>419</b>

per numero di addetti

CON ADDETTI

51-100		101-250		251-500		501-1000		1001-2000		oltre 2000		Totale		UNITÀ LOCALI SENZA ADDETTI	TOTALE		N classi- fica- zione
Unità locali	Ad- detti	Unità locali	Ad- detti	Unità locali	Ad- detti	Unità locali	Ad- detti	Unità locali	Ad- detti	Unità locali	Ad- detti	Unità locali	Ad- detti		Unità locali	Ad- detti	
—	—	2	308	1	261	—	—	—	—	—	—	77	798	—	77	798	3.20
—	—	—	—	—	—	—	—	—	—	—	—	1	29	—	1	29	3.21
3	198	3	470	1	278	—	—	—	—	—	—	143	1.784	—	143	1.784	3.22
8	528	7	973	3	872	—	—	—	—	—	—	340	4.512	—	340	4.512	3.23
—	—	—	—	—	—	—	—	—	—	—	—	129	283	—	129	283	3.24
5	301	—	—	—	—	—	—	—	—	—	—	77	803	—	77	803	3.25
1	62	1	101	1	284	—	—	—	—	—	—	92	986	—	92	986	3.26
49	3.245	19	2.982	3	924	—	—	1	1.043	—	—	1.503	22.900	—	1.503	22.900	4
43	2.846	16	2.631	3	924	—	—	—	—	—	—	1.328	19.908	—	1.328	19.908	4.01
6	399	3	351	—	—	—	—	1	1.043	—	—	175	2.992	—	175	2.992	4.02
5	309	4	691	1	320	—	—	—	—	—	—	108	2.099	—	108	2.099	5
4	258	1	241	1	320	—	—	—	—	—	—	53	1.304	—	53	1.304	5.01
1	51	3	450	—	—	—	—	—	—	—	—	14	674	—	14	674	5.02
—	—	—	—	—	—	—	—	—	—	—	—	41	121	—	41	121	5.03
27	1.829	9	1.418	—	—	—	—	—	—	—	—	24.805	62.708	7	24.812	62.708	6
8	484	2	354	—	—	—	—	—	—	—	—	3.123	12.832	—	3.123	12.832	6.01
—	—	—	—	—	—	—	—	—	—	—	—	823	2.798	—	823	2.798	6.01 A
5	310	1	131	—	—	—	—	—	—	—	—	1.093	4.167	—	1.093	4.167	6.01 B
3	174	1	223	—	—	—	—	—	—	—	—	1.207	5.867	—	1.207	5.867	6.01 C
1	65	—	—	—	—	—	—	—	—	—	—	7.318	15.125	—	7.318	15.125	6.02
2	132	3	378	—	—	—	—	—	—	—	—	4.168	9.179	—	4.168	9.179	6.03
3	204	1	164	—	—	—	—	—	—	—	—	3.168	7.753	—	3.168	7.753	6.04
—	—	—	—	—	—	—	—	—	—	—	—	264	509	—	264	509	6.05
—	—	—	—	—	—	—	—	—	—	—	—	3.335	4.318	—	3.335	4.318	6.06
11	828	3	522	—	—	—	—	—	—	—	—	2.738	10.766	6	2.744	10.766	6.07
2	116	—	—	—	—	—	—	—	—	—	—	691	2.226	1	692	2.226	6.08
17	1.167	9	1.499	5	1.868	2	1.728	4	5.682	1	3.241	2.841	22.090	—	2.841	22.090	7
5	322	3	456	1	348	2	1.728	—	—	1	3.241	31	6.338	—	31	6.338	7.01
4	264	1	195	2	820	—	—	—	—	—	—	1.473	4.200	—	1.473	4.200	7.02
—	—	1	202	—	—	—	—	1	1.369	—	—	759	2.491	—	759	2.491	7.03
—	—	—	—	—	—	—	—	—	—	—	—	5	6	—	5	6	7.04
—	—	—	—	—	—	—	—	—	—	—	—	1	15	—	1	15	7.05
—	—	—	—	—	—	—	—	—	—	—	—	2	11	—	2	11	7.06
5	400	2	312	1	395	—	—	1	1.112	—	—	505	4.338	—	505	4.338	7.07
3	181	2	334	1	305	—	—	2	3.201	—	—	65	4.691	—	65	4.691	7.08
10	707	15	2.691	2	810	—	—	—	—	—	—	603	6.791	—	603	6.791	8
8	528	12	2.021	1	449	—	—	—	—	—	—	278	4.526	—	278	4.526	8.01
2	179	3	670	—	—	—	—	—	—	—	—	135	1.256	—	135	1.256	8.02
—	—	—	—	1	361	—	—	—	—	—	—	190	1.009	—	190	1.009	8.03
4	316	2	291	—	—	—	—	1	1.050	—	—	3.214	9.944	5	3.219	9.944	9
4	316	1	141	—	—	—	—	1	1.050	—	—	2.594	7.534	—	2.594	7.534	9.01
—	—	1	150	—	—	—	—	—	—	—	—	339	1.477	5	344	1.477	9.02
—	—	—	—	—	—	—	—	—	—	—	—	216	737	—	216	737	9.03
—	—	—	—	—	—	—	—	—	—	—	—	216	737	—	216	737	9.03 A
—	—	—	—	—	—	—	—	—	—	—	—	44	102	—	44	102	9.04
—	—	—	—	—	—	—	—	—	—	—	—	21	94	—	21	94	9.08
394	27.298	191	29.160	37	12.276	8	5.628	10	13.738	1	3.241	54.600	275.064	27	54.627	275.064	
385	26.729	183	27.800	35	11.608	6	3.900	10	13.738	1	3.241	54.286	268.983	27	54.313	268.983	
9	569	8	1.360	2	668	2	1.728	—	—	—	—	314	6.081	—	314	6.081	

TAV. 7 — Unità locali con e senza forza motrice

N classi- fica- zione	RAMI, CLASSI E SOTTOCLASSI DI ATTIVITÀ ECONOMICA	UNITÀ LOCALI CON FORZA MOTRICE						UNITÀ LOCALI SENZA FORZA MOTRICE				T O T A L E		
		Totale			artigiane			Totale		artigiane		Unità locali	Ad- detti	Potenza utiliz- zabile HP
		Unità locali	Ad- detti	Potenza utiliz- zabile HP	Unità locali	Ad- detti	Potenza utiliz- zabile HP	Unità locali	Ad- detti	Unità locali	Ad- detti			
1	AGRICOLTURA, FORESTE, CACCIA E PESCA	334	799	3.761	13	59	38	248	658	199	406	582	1.457	3.761
1.03	Foreste . . . . .	13	150	166	7	32	27	28	119	23	83	41	269	166
1.04	Pesca . . . . .	1	2	2	—	—	—	—	—	—	—	1	2	2
1.04 A	<i>Pesca in acque dolci . . . . .</i>	1	2	2	—	—	—	—	—	—	—	1	2	2
1.04 B	<i>Pesca e allev. in acque marine . . . . .</i>	—	—	—	—	—	—	—	—	—	—	—	—	—
1.05	Attività connesse con l'agricoltura . . . . .	320	647	3.593	6	27	11	220	539	176	323	540	1.186	3.593
1.05 A	<i>Attività trasform. annesse ad aziende agricole o svolte in sociale . . . . .</i>	285	532	3.368	—	—	—	14	39	—	—	299	571	3.368
1.05 B	<i>Esercizio di macchine agricole . . . . .</i>	11	57	46	6	27	11	195	411	176	323	206	468	46
1.05 C	<i>Enti economici per l'agricoltura. . . . .</i>	24	58	179	—	—	—	11	89	—	—	35	147	179
2	INDUSTRIE ESTRATTIVE . . . . .	63	569	6.784	17	67	667	87	357	53	148	150	926	6.784
2.01	Estraz. di carboni fossili e di torba . . . . .	—	—	—	—	—	—	1	3	—	—	1	3	—
2.02	Estraz. di combustibili liquidi e gassosi . . . . .	1	23	1.697	—	—	—	1	4	—	—	2	27	1.697
2.03	Estraz. di minerali metalliferi . . . . .	—	—	—	—	—	—	2	14	—	—	2	14	—
2.04	Estraz. di altri minerali. . . . .	62	546	5.087	17	67	667	83	336	53	148	145	882	5.087
2.04 A	<i>Marmo, pietre e altri mater. da costruz. . . . .</i>	59	533	5.062	15	62	662	81	323	53	148	140	856	5.062
2.04 B	<i>Solfo, sale e altri miner. non metalliferi . . . . .</i>	3	13	25	2	5	5	2	13	—	—	5	26	25
3	INDUSTRIE MANIFATTURIERE . . . . .	14.341	127.830	325.023	11.643	34.160	63.727	6.468	18.319	5.942	12.816	20.809	146.149	325.023
3.01	Industrie alimentari e affini. . . . .	744	4.971	26.205	493	1.370	6.028	155	402	111	233	899	5.373	26.205
3.01 A	<i>Ind. molitoria e della pastificazione . . . . .</i>	362	1.227	8.497	300	737	4.481	76	140	73	137	438	1.367	8.497
3.01 B	<i>Industria dolciaria . . . . .</i>	99	591	1.101	74	262	309	17	67	12	40	116	658	1.101
3.01 C	<i>Industria conserviera . . . . .</i>	73	772	1.816	34	127	353	35	70	17	39	108	842	1.816
3.01 D	<i>Industria casearia . . . . .</i>	8	130	534	3	4	27	—	—	—	—	8	130	534
3.01 E	<i>Industria olearia . . . . .</i>	93	513	4.018	45	102	619	5	32	2	6	98	545	4.018
3.01 F	<i>Industrie alimentari varie . . . . .</i>	18	293	5.933	3	5	5	2	4	—	—	20	297	5.933
3.01 G	<i>Industrie bevande alcoliche . . . . .</i>	67	1.219	3.096	23	95	158	14	67	6	10	81	1.286	3.096
3.01 H	<i>Industrie bevande analcoliche. . . . .</i>	18	201	595	9	35	36	5	21	1	1	23	222	595
3.01 I	<i>Industria del freddo. . . . .</i>	6	25	615	2	3	40	1	1	—	—	7	26	615
3.02	Industria del tabacco. . . . .	4	1.096	2.297	—	—	—	5	110	—	—	9	1.206	2.297
3.03	Ind. della seta, del cotone e della lavoraz. delle fibre tessili artif. e sintetiche . . . . .	35	562	930	16	79	114	4	9	3	8	39	571	930
3.03 A	<i>Industria della seta . . . . .</i>	5	109	310	—	—	—	2	3	1	2	7	112	310
3.03 B	<i>Industria del cotone. . . . .</i>	17	256	390	9	30	55	1	5	1	5	18	261	390
3.03 C	<i>Lavoraz. fibre tessili artif. e sintetiche . . . . .</i>	13	197	230	7	49	59	1	1	1	1	14	198	230
3.04	Industrie della lana . . . . .	5.950	35.923	101.945	5.157	9.774	16.643	114	568	73	240	6.064	36.491	101.945
3.05	Industrie delle fibre dure e tessili varie	386	5.881	14.010	229	1.148	2.079	305	1.254	249	700	691	7.135	14.010
3.05 A	<i>Canapa, lino, iuta e simili . . . . .</i>	10	569	1.572	5	17	28	4	20	2	4	14	589	1.572
3.05 B	<i>Tessili varie non altrove classificate . . . . .</i>	376	5.312	12.438	224	1.131	2.051	301	1.234	247	696	677	6.546	12.438
3.06	Ind. del vestiario e dell'abbigliamento . . . . .	582	10.078	4.189	341	1.936	703	1.921	6.014	1.811	4.297	2.503	16.092	4.189
3.07	Industrie delle calzature . . . . .	620	6.734	3.782	478	1.639	1.050	938	1.443	919	1.187	1.558	8.177	3.782
3.08	Ind. delle pelli e del cuoio . . . . .	287	3.655	4.172	228	1.705	1.370	164	748	147	497	451	4.403	4.172
3.09	Ind. mobilio e arredam. in legno . . . . .	485	2.851	6.815	421	1.593	4.146	258	548	250	507	743	3.399	6.815
3.10	Industrie del legno. . . . .	1.139	4.587	15.800	1.056	2.941	9.751	533	1.253	512	933	1.672	5.840	15.800
3.10 A	<i>Legno, sughero e affini . . . . .</i>	1.102	4.431	15.256	1.023	2.872	9.427	517	1.232	496	912	1.619	5.663	15.256
3.10 B	<i>Veicoli e carpenteria navale . . . . .</i>	37	156	544	33	69	324	16	21	16	21	53	177	544
3.11	Industrie metallurgiche . . . . .	52	733	1.888	36	181	288	8	295	3	7	60	1.028	1.888
3.12	Costruz. di macchine non elettriche, di carpenteria metallica e simili . . . . .	362	8.783	25.308	218	1.309	2.450	35	239	25	103	397	9.022	25.308
3.12 A	<i>Fonderia di 2ª fusione . . . . .</i>	60	664	1.503	42	304	604	7	24	6	23	67	688	1.503
3.12 B	<i>Macchine motrici non elettriche. . . . .</i>	10	306	787	—	—	—	—	—	—	—	10	306	787
3.12 C	<i>Macch. utens. e utensileria per macch. . . . .</i>	23	459	1.215	12	85	173	5	66	1	8	28	525	1.215
3.12 D	<i>Macch. operatrici e per agricoltura . . . . .</i>	61	3.987	14.396	24	175	286	4	23	3	12	65	4.010	14.396
3.12 E	<i>Carpent. metallica, forni e caldaie . . . . .</i>	124	2.139	4.559	82	480	717	10	45	8	36	134	2.184	4.559
3.12 F	<i>Prod. meccan. non altrove classificati . . . . .</i>	84	1.228	2.848	58	265	670	9	81	7	24	93	1.309	2.848
3.13	Costruz. di macchine e appar. elettrici . . . . .	58	3.717	5.140	30	216	309	18	166	14	72	76	3.883	5.140
3.14	Meccanica di precis.; oreficeria, argenteria . . . . .	248	4.198	9.106	196	868	1.250	199	528	188	405	447	4.726	9.106
3.15	Officine meccaniche. . . . .	2.014	6.936	13.701	1.905	5.637	10.615	1.238	2.631	1.194	2.397	3.252	9.567	13.701
3.16	Ind. costruz. mezzi di trasporto . . . . .	14	997	6.635	3	35	50	5	17	2	7	19	1.014	6.635
3.17	Ind. lavoraz. minerali non metalliferi . . . . .	617	12.904	50.508	386	1.854	3.719	211	918	168	603	828	13.822	50.508
3.18	Industrie chimiche . . . . .	162	4.914	13.851	56	200	492	74	275	46	122	236	5.189	13.851
3.19	Ind. derivati petrolio e carbone . . . . .	5	15	3.185	3	8	15	1	1	—	—	6	16	3.185



Segue Tav. 7 — Unità locali con e senza forza motrice

N classi- fica- zione	RAMI, CLASSI E SOTTOCLASSI DI ATTIVITÀ ECONOMICA	UNITÀ LOCALI CON FORZA MOTRICE						UNITÀ LOCALI SENZA FORZA MOTRICE				T O T A L E		
		Totale			artigiane			Totale		artigiane		Unità locali	Ad- detti	Potenza utiliz- zabile HP
		Unità locali	Ad- detti	Potenza utiliz- zabile HP	Unità locali	Ad- detti	Potenza utiliz- zabile HP	Unità locali	Ad- detti	Unità locali	Ad- detti			
3.20	Industrie della gomma elastica . . . . .	70	783	4.453	52	124	449	7	15	6	12	77	798	4.453
3.21	Prod. della cellulosa per tessuti, delle fibre tessili artificiali e sintetiche . .	1	29	43	—	—	—	—	—	—	—	1	29	43
3.22	Industrie della carta e della cartotecnica	122	1.696	2.797	93	463	497	21	88	18	57	143	1.784	2.797
3.23	Industrie poligrafiche ed editoriali . . . .	257	4.152	5.615	160	672	945	83	360	47	97	340	4.512	5.615
3.24	Industrie foto-fono-cinematografiche . .	16	71	56	15	70	55	113	212	106	187	129	283	56
3.25	Prod. oggetti in materie plastiche . . . .	62	728	1.653	42	210	584	15	75	12	56	77	803	1.653
3.26	Industrie manifatturiere varie . . . . .	49	836	939	29	128	125	43	150	38	89	92	986	939
4	<b>Costruzioni e install. di impianti . . . .</b>	<b>666</b>	<b>14.719</b>	<b>13.323</b>	<b>232</b>	<b>1.279</b>	<b>1.079</b>	<b>837</b>	<b>8.181</b>	<b>485</b>	<b>2.029</b>	<b>1.503</b>	<b>22.900</b>	<b>13.323</b>
4.01	Costruzioni . . . . .	628	13.231	13.014	212	1.198	1.032	700	6.677	403	1.696	1.328	19.908	13.014
4.02	Installazione impianti. . . . .	38	1.488	309	20	81	47	137	1.504	82	333	175	2.992	309
5	<b>Prod. e distrib. di energia elet- trica e gas, distribuzione di acqua</b>	<b>69</b>	<b>1.352</b>	<b>6.880</b>	<b>—</b>	<b>—</b>	<b>—</b>	<b>39</b>	<b>747</b>	<b>—</b>	<b>—</b>	<b>108</b>	<b>2.099</b>	<b>6.880</b>
5.01	Prod. e distrib. di energia elettrica	34	674	1.106	—	—	—	19	630	—	—	53	1.304	1.106
5.02	Prod. e distribuzione di gas . . . . .	10	621	4.051	—	—	—	4	53	—	—	14	674	4.051
5.03	Distribuzione di acqua . . . . .	25	57	1.723	—	—	—	16	64	—	—	41	121	1.723
6	<b>COMMERCIO . . . . .</b>	<b>5.266</b>	<b>20.283</b>	<b>19.088</b>	<b>—</b>	<b>—</b>	<b>—</b>	<b>19.546</b>	<b>42.425</b>	<b>—</b>	<b>—</b>	<b>24.812</b>	<b>62.708</b>	<b>19.088</b>
6.01	Commercio all'ingrosso . . . . .	451	3.652	5.124	—	—	—	2.672	9.180	—	—	3.123	12.832	5.124
6.01 A	Prodotti agricoli e alimentari . . . . .	185	1.122	1.175	—	—	—	638	1.676	—	—	823	2.798	1.175
6.01 B	Materie prime e ausil. non alimentari	183	1.555	2.887	—	—	—	910	2.612	—	—	1.093	4.167	2.887
6.01 C	Prodotti industriali non alimentari . .	83	975	1.062	—	—	—	1.124	4.892	—	—	1.207	5.867	1.062
6.02	Comm. al minuto generi alimentari . . . .	2.922	7.094	6.525	—	—	—	4.396	8.031	—	—	7.318	15.125	6.525
6.03	Comm. al minuto prodotti tessili e arti- coli di vestiario e abbigliamento . . . .	94	818	519	—	—	—	4.074	8.361	—	—	4.168	9.179	519
6.04	Comm. al minuto prod. meccanici . . . . .	472	1.877	1.638	—	—	—	2.696	5.876	—	—	3.168	7.753	1.638
6.05	Comm. al minuto generi diversi, alim. e non alimentari. . . . .	58	127	53	—	—	—	206	382	—	—	264	509	53
6.06	Commercio ambulante . . . . .	—	—	—	—	—	—	3.335	4.318	—	—	3.335	4.318	—
6.07	Alberghi e pubblici esercizi . . . . .	1.238	6.469	5.067	—	—	—	1.506	4.297	—	—	2.744	10.766	5.067
6.08	Attività ausiliarie del commercio. . . . .	31	246	162	—	—	—	661	1.980	—	—	692	2.226	162
7	<b>TRASPORTI E COMUNICAZIONI . . . . .</b>	<b>263</b>	<b>14.241</b>	<b>13.592</b>	<b>186</b>	<b>576</b>	<b>819</b>	<b>2.578</b>	<b>7.849</b>	<b>2.232</b>	<b>3.325</b>	<b>2.841</b>	<b>22.090</b>	<b>13.592</b>
7.01	Trasporti ferrov. e tramv. extraurbani . .	17	5.249	3.251	—	—	—	14	1.089	—	—	31	6.338	3.251
7.02	Trasporti extraurbani su strada . . . . .	18	1.209	533	6	14	27	1.455	2.991	1.325	1.943	1.473	4.200	533
7.03	Trasporti urbani . . . . .	7	1.386	425	5	8	5	752	1.105	738	824	759	2.491	425
7.04	Trasporti lacuali e fluviali. . . . .	—	—	—	—	—	—	5	6	—	—	5	6	—
7.05	Trasporti marittimi. . . . .	—	—	—	—	—	—	1	15	—	—	1	15	—
7.06	Trasporti aerei. . . . .	—	—	—	—	—	—	2	11	—	—	2	11	—
7.07	Attività ausiliarie dei trasporti . . . . .	210	2.673	9.001	175	554	787	295	1.665	169	558	505	4.338	9.001
7.08	Comunicazioni . . . . .	11	3.724	382	—	—	—	54	967	—	—	65	4.691	382
8	<b>CREDITO, ASSICURAZ. E GESTIONI FINANZ.</b>	<b>36</b>	<b>1.427</b>	<b>406</b>	<b>—</b>	<b>—</b>	<b>—</b>	<b>567</b>	<b>5.364</b>	<b>—</b>	<b>—</b>	<b>603</b>	<b>6.791</b>	<b>406</b>
8.01	Credito . . . . .	34	1.393	393	—	—	—	244	3.133	—	—	278	4.526	393
8.02	Assicurazione . . . . .	1	21	11	—	—	—	134	1.235	—	—	135	1.256	11
8.03	Gestioni finanziarie. . . . .	1	13	2	—	—	—	189	996	—	—	190	1.009	2
9	<b>SERVIZI E ATTIVITÀ SOCIALI VARIE . . . .</b>	<b>913</b>	<b>4.639</b>	<b>5.357</b>	<b>636</b>	<b>1.706</b>	<b>2.345</b>	<b>2.306</b>	<b>5.305</b>	<b>1.745</b>	<b>3.212</b>	<b>3.219</b>	<b>9.944</b>	<b>5.357</b>
9.01	Servizi per l'igiene e la pulizia . . . . .	685	3.539	3.641	636	1.706	2.345	1.909	3.995	1.745	3.212	2.594	7.534	3.641
9.02	Servizi dello spettacolo . . . . .	222	1.034	1.663	—	—	—	122	443	—	—	344	1.477	1.663
9.03	Servizi sanitari. . . . .	4	24	35	—	—	—	212	713	—	—	216	737	35
9.03 A	Servizi sanitari privati . . . . .	4	24	35	—	—	—	212	713	—	—	216	737	35
9.04	Servizi privati per l'istruzione e la for- mazione professionale. . . . .	—	—	—	—	—	—	44	102	—	—	44	102	—
9.08	Servizi vari, non altrove classificati . .	2	42	18	—	—	—	19	52	—	—	21	94	18
	<b>TOTALE . . . . .</b>	<b>21.951</b>	<b>185.859</b>	<b>394.214</b>	<b>12.727</b>	<b>37.847</b>	<b>68.675</b>	<b>32.676</b>	<b>89.205</b>	<b>10.656</b>	<b>21.936</b>	<b>54.627</b>	<b>275.054</b>	<b>394.214</b>

TAV. 8 — Unità locali con forza motrice per tipo di motori

N classi- fica- zione	RAMI E CLASSI DI ATTIVITÀ ECONOMICA	TOTALE UNITÀ LOCALI CON FORZA MOTRICE	UNITÀ LOCALI CON								
			Motori primi			Generatori di energia elettrica			Motori elettrici		
			Unità locali	Motori primi	Potenza HP	Unità locali	Genera- tori di energia elettrica	Potenza kW	Unità locali	Motori elettrici	Potenza kW
1	AGRICOLTURA, FORESTE, CACCIA E PESCA	334	2	2	13	—	—	—	333	1.331	2.758,2
1.03	Foreste . . . . .	13	1	1	1	—	—	—	12	25	121,0
1.04	Pesca . . . . .	1	—	—	—	—	—	—	1	1	1,5
1.05	Attività connesse con l'agricoltura . . .	320	1	1	12	—	—	—	320	1.305	2.635,7
2	INDUSTRIE ESTRATTIVE . . . . .	63	17	30	821	—	—	—	50	480	4.382,6
2.01	Estraz. di carboni fossili e di torba . .	—	—	—	—	—	—	—	—	—	—
2.02	Estraz. di combustibili liquidi e gassosi	1	1	4	250	—	—	—	1	75	1.064,0
2.03	Estraz. di minerali metalliferi . . . . .	—	—	—	—	—	—	—	—	—	—
2.04	Estraz. di altri minerali . . . . .	62	16	26	571	—	—	—	49	405	3.318,6
3	INDUSTRIE MANIFATTURIERE . . . . .	14.341	210	835	11.818	55	74	6.146	14.297	107.584	236.372,7
3.01	Industrie alimentari e affini . . . . .	744	69	166	3.386	8	18	1.800	718	6.380	18.567,4
3.02	Industria del tabacco . . . . .	4	2	3	403	1	4	256	4	832	1.648,2
3.03	Seta, cotone e lav. fibre tess. artificiali	35	—	—	—	—	—	—	35	491	683,5
3.04	Industrie della lana . . . . .	5.950	29	56	2.409	12	14	1.283	5.950	29.877	74.468,6
3.05	Ind. delle fibre dure e tessili varie . .	386	14	142	1.084	8	9	654	387	4.648	10.127,4
3.06	Ind. del vestiario e dell'abbigliamento .	582	4	5	11	—	—	—	582	5.953	3.079,9
3.07	Industrie delle calzature . . . . .	620	2	18	14	—	—	—	620	4.541	2.751,6
3.08	Ind. delle pelli e del cuoio . . . . .	287	—	—	—	—	—	—	287	2.243	3.073,5
3.09	Ind. mobiliario e arredam. in legno . . .	485	—	—	—	—	—	—	485	3.111	5.015,1
3.10	Industrie del legno . . . . .	1.139	11	61	160	—	—	—	1.134	5.928	11.506,1
3.11	Industrie metallurgiche . . . . .	52	—	—	—	—	—	—	52	739	1.385,4
3.12	Macch. non elettr., carpenteria metallica	362	4	5	205	4	5	122	352	7.722	18.601,1
3.13	Macchine e apparecchi elettrici . . . . .	58	2	9	13	—	—	—	58	2.236	3.769,2
3.14	Mecc. di precisione; oreficeria, argenteria	248	6	15	35	1	1	10	246	3.724	6.688,9
3.15	Officine meccaniche . . . . .	2.014	16	112	186	3	3	12	2.011	8.490	9.953,8
3.16	Industrie costruz. mezzi di trasporto .	14	1	10	13	—	—	—	14	1.422	4.868,6
3.17	Industrie lavoraz. minerali non metalliferi	617	25	108	1.595	7	7	680	612	8.342	36.635,4
3.18	Industrie chimiche . . . . .	162	16	104	700	7	9	437	161	4.783	10.036,7
3.19	Industrie derivati petrolio e carbone .	5	1	1	1.200	1	1	800	5	119	2.260,0
3.20	Industrie della gomma elastica . . . . .	70	2	2	20	—	—	—	70	447	3.261,9
3.21	Prod. cellul. per tess., fibre tess. artifice.	1	—	—	—	—	—	—	1	13	31,6
3.22	Industrie della carta e cartotecnica . .	122	4	16	304	2	2	52	121	1.461	1.887,6
3.23	Industrie poligrafiche ed editoriali . . .	257	1	1	77	1	1	40	256	2.712	4.116,4
3.24	Industrie foto-fono-cinematografiche . .	16	—	—	—	—	—	—	16	57	41,9
3.25	Prod. oggetti in materie plastiche . . .	62	—	—	—	—	—	—	62	623	1.213,2
3.26	Industrie manifatturiere varie . . . . .	49	1	1	3	—	—	—	48	690	688,7
4	COSTRUZIONI E INSTALL. DI IMPIANTI .	666	27	80	1.146	5	6	97	663	2.903	9.036,8
4.01	Costruzioni . . . . .	628	26	74	1.080	5	6	97	625	2.770	8.857,8
4.02	Installazione impianti . . . . .	38	1	6	66	—	—	—	38	133	179,0
5	ENERGIA ELETTRICA, GAS E ACQUA . . . .	69	13	24	1.765	9	17	935	63	966	4.688,8
5.01	Prod. e distribuz. di energia elettrica	34	8	14	1.450	8	16	933	28	488	673,3
5.02	Produzione e distribuzione di gas . . . .	10	4	8	235	1	1	2	10	323	2.808,1
5.03	Distribuzione di acqua . . . . .	25	1	2	80	—	—	—	25	155	1.207,4
6	COMMERCIO . . . . .	5.266	40	52	449	2	4	68	5.252	13.263	13.748,2
6.01	Commercio all'ingrosso . . . . .	451	12	16	249	—	—	—	441	1.731	3.589,4
6.02	Comm. al minuto generi alimentari . . .	2.922	15	21	80	—	—	—	2.920	5.791	4.715,5
6.03	Comm. al min. prod. tess. e art. abbigl.	94	1	1	3	—	—	—	93	266	377,2
6.04	Comm. al minuto prod. meccanici . . . .	472	2	2	3	—	—	—	473	1.333	1.210,9
6.05	Comm. al min. gen. alim. e non alim.	58	—	—	—	—	—	—	58	101	40,7
6.06	Commercio ambulante . . . . .	—	—	—	—	—	—	—	—	—	—
6.07	Alberghi e pubblici esercizi . . . . .	1.238	10	12	114	2	4	68	1.236	3.956	3.696,0
6.08	Attività ausiliarie del commercio . . . .	31	—	—	—	—	—	—	31	85	118,5
7	TRASPORTI E COMUNICAZIONI . . . . .	263	16	45	1.681	8	54	1.181	259	4.417	9.905,3
7.01	Trasporti ferrov. e tramv. extraurbani	17	3	8	523	1	25	410	17	1.483	2.379,6
7.02	Trasporti extraurbani su strada . . . . .	18	—	—	—	—	—	—	18	180	392,9
7.03	Trasporti urbani . . . . .	7	—	—	—	—	—	—	7	127	311,5
7.04	Trasporti lacuali e fluviali . . . . .	—	—	—	—	—	—	—	—	—	—
7.05	Trasporti marittimi . . . . .	—	—	—	—	—	—	—	—	—	—
7.06	Trasporti aerei . . . . .	—	—	—	—	—	—	—	—	—	—
7.07	Attività ausiliarie dei trasporti . . . . .	210	7	21	791	1	9	553	209	2.088	6.593,2
7.08	Comunicazioni . . . . .	11	6	16	367	6	20	218	8	539	228,1
8	CREDITO E ASSICURAZIONE . . . . .	36	2	2	58	1	1	24	35	466	281,4
8.01	Credito . . . . .	34	2	2	58	1	1	24	33	458	272,0
8.02	Assicurazione . . . . .	1	—	—	—	—	—	—	1	3	7,8
8.03	Gestioni finanziarie . . . . .	1	—	—	—	—	—	—	1	5	1,6
9	SERVIZI E ATTIVITÀ SOCIALI VARIE . . . .	913	16	48	286	5	9	100	911	3.466	3.826,7
9.01	Servizi per l'igiene e la pulizia . . . . .	685	9	38	168	1	2	69	684	2.590	2.616,2
9.02	Servizi dello spettacolo . . . . .	222	7	10	118	4	7	31	221	801	1.171,4
9.03	Servizi sanitari . . . . .	4	—	—	—	—	—	—	4	30	25,9
9.04	Servizi privati per l'istruzione . . . . .	—	—	—	—	—	—	—	—	—	—
9.08	Servizi vari, non altrove classificati . .	2	—	—	—	—	—	—	2	45	13,2
	<b>TOTALE . . . . .</b>	<b>21.951</b>	<b>343</b>	<b>1.118</b>	<b>18.037</b>	<b>85</b>	<b>165</b>	<b>8.551</b>	<b>21.863</b>	<b>134.876</b>	<b>285.000,7</b>

TAV. 9 — Unità locali, addetti e potenza utilizzabile, per categoria di attività economica

N classi- fica- zione	RAMI, CLASSI, SOTTOCLASSI E CATEGORIE DI ATTIVITÀ ECONOMICA	UNITÀ LOCALI			N classi- fica- zione	RAMI, CLASSI, SOTTOCLASSI E CATEGORIE DI ATTIVITÀ ECONOMICA	UNITÀ LOCALI		
		N	Addetti	Potenza utilizza- bile HP			N	Addetti	Potenza utilizza- bile HP
<b>1</b>	<b>AGRIC., FORESTE E PESCA. . .</b>	<b>582</b>	<b>1.457</b>	<b>3.761</b>	<i>3.01 B</i>	<i>Industria dolciaria. . . . .</i>	<i>116</i>	<i>658</i>	<i>1.101</i>
1.03	FORESTE . . . . .	41	269	166	3.01.05	Prod. biscotti e pasticceria. . .	92	494	708
1.03.02	Aziende di utilizz. del bosco . .	41	269	166	3.01.06	Produzione cioccol. e caramelle	17	127	241
					3.01.07	Produzione gelati . . . . .	7	37	152
1.04	PESCA . . . . .	1	2	2	<i>3.01 C</i>	<i>Industria conserviera. . . . .</i>	<i>108</i>	<i>842</i>	<i>1.816</i>
1.04 A	<i>Pesca in acque dolci. . . . .</i>	<i>1</i>	<i>2</i>	<i>2</i>	3.01.08	Macellaz., lavor. e conserv. carni	64	340	788
1.04.02	Pesca e allev. in acque dolci. .	1	2	2	3.01.09	Lav. e conserv. prod. alim. pesca	1	3	5
1.04 B	<i>Pesca e allev. in acque marine . .</i>	<i>—</i>	<i>—</i>	<i>—</i>	3.01.10	Cons. e trasf. frutta e ortaggi .	15	89	281
1.04.03	Pesca da terra . . . . .	—	—	—	3.01.11	Estratti, dadi alim. e torref.caffè	28	410	742
1.04.04	Pesca con naviglio . . . . .	—	—	—	<i>3.01 D</i>	<i>Industria casearia . . . . .</i>	<i>8</i>	<i>130</i>	<i>534</i>
1.04.05	Pesca con tonnare. . . . .	—	—	—	3.01.12	Trattam. igien. latte alimentare	4	122	498
1.04.06	Allev. pesci e molluschi bivalvi	—	—	—	3.01.13	Trasformazione del latte . . . .	4	8	36
1.05	ATTIV. CONNESSE CON L'AGRICOLTURA	540	1.186	3.593	<i>3.01 E</i>	<i>Industria olearia. . . . .</i>	<i>98</i>	<i>545</i>	<i>4.018</i>
1.05 A	<i>Attiv. trasf. annesse ad az. agric.</i>	<i>299</i>	<i>571</i>	<i>3.368</i>	3.01.14	Prod. olio d'oliva per spremitura	80	161	1.091
1.05.01	Conserv. e trasf. frutta e ortaggi	—	—	—	3.01.15	Prod. olio di semi per spremitura	5	222	1.506
1.05.02	Trasformazione del latte . . . .	2	3	1	3.01.16	Prod. olio al solv. da sanse oliva	8	55	675
1.05.03	Prod. olio oliva per spremitura.	239	349	2.821	3.01.17	Raff. oli veg., prod. oli per sintesi	5	107	746
1.05.04	Prod. vini e mosti concentrati.	56	208	348	<i>3.01 F</i>	<i>Industrie alimentari varie. . . . .</i>	<i>20</i>	<i>297</i>	<i>5.933</i>
1.05.05	Altri stab.di trasf.ann.ad az.agr.	2	11	198	3.01.18	Prod. e raffinaz. zucchero . . .	3	122	5.159
1.05 B	<i>Esercizio di macchine agricole. . .</i>	<i>206</i>	<i>468</i>	<i>46</i>	3.01.19	Prod. ostie, con e cialde . . .	4	22	27
1.05.06	Macchine agricole conto terzi. .	206	468	46	3.01.20	Produzione di lieviti. . . . .	—	—	—
1.05.07	Macchine agricole di consorzi e cooperative aziendali. . . . .	—	—	—	3.01.21	Altri stab. delle ind. alimentari	13	153	747
1.05 C	<i>Enti economici per l'agricoltura . .</i>	<i>35</i>	<i>147</i>	<i>179</i>	<i>3.01 G</i>	<i>Industrie bevande alcoliche . . . . .</i>	<i>81</i>	<i>1.286</i>	<i>3.096</i>
1.05.08	Produzione e distribuzione mezzi tecnici per l'agricoltura . . . .	35	147	179	3.01.22	Prod. vini e mosti concentrati	56	868	1.290
					3.01.23	Alcol di 2ª cat., acquav. e liquori	24	275	1.109
					3.01.24	Malto, birra ed estratti di malto	1	143	697
					<i>3.01 H</i>	<i>Industrie delle bevande analcoliche.</i>	<i>23</i>	<i>222</i>	<i>595</i>
					3.01.25	Bevande analcoliche e seltz . .	23	222	595
<b>2</b>	<b>INDUSTRIE ESTRATTIVE. . . . .</b>	<b>150</b>	<b>926</b>	<b>6.784</b>	<i>3.01 I</i>	<i>Industria del freddo . . . . .</i>	<i>7</i>	<i>26</i>	<i>615</i>
2.01	ESTRAZ. CARBONI FOSSILI E TORBA .	1	3	—	3.01.26	Produzione di ghiaccio. . . . .	5	24	614
2.01.01	Miniere di carboni fossili. . . .	1	3	—	3.01.27	Mag. frigor. per conto terzi . .	2	2	1
2.01.02	Ricerche di carboni fossili . . . .	—	—	—	<b>3.02</b>	<b>INDUSTRIA DEL TABACCO. . . . .</b>	<b>9</b>	<b>1.206</b>	<b>2.297</b>
2.01.03	Miniere di lignite . . . . .	—	—	—	3.02.01	Stagion., manipol. foglie tabacco	6	39	19
2.01.04	Cave di torba. . . . .	—	—	—	3.02.02	Lavoraz. tabacchi stagionati . .	3	1.167	2.278
2.01.05	Ricerche di lignite. . . . .	—	—	—	<b>3.03</b>	<b>IND. SETA, COTONE E LAV. FIBRE ARTIF.</b>	<b>39</b>	<b>571</b>	<b>930</b>
2.01.06	Ricerche di torba . . . . .	—	—	—	<i>3.03 A</i>	<i>Industria della seta . . . . .</i>	<i>7</i>	<i>112</i>	<i>310</i>
2.02	ESTRAZ. COMBUST. LIQUIDI E GASSOSI	2	27	1.697	3.03.01	Produzione del seme bachi. . . .	—	—	—
2.02.01	Min. combust. liquidi e gassosi	2	27	1.697	3.03.02	Essiccazione di bozzoli. . . . .	—	—	—
2.02.02	Ric. combust. liquidi e gassosi	—	—	—	3.03.03	Trattura della seta . . . . .	—	—	—
2.03	ESTRAZIONE MINERALI METALLIFERI.	2	14	—	3.03.04	Torcitura della seta . . . . .	2	3	—
2.03.01	Miniere di minerali ferrosi . . . .	1	12	—	3.03.05	Filatura di cascami di seta. . . .	—	—	—
2.03.02	Min. di min. metallif. non ferrosi	—	—	—	3.03.06	Tessitura della seta . . . . .	3	73	49
2.03.03	Ricerche di minerali metalliferi	1	2	—	3.03.07	Tint., stampa filati e tessuti seta	2	36	261
2.04	ESTRAZIONE DI ALTRI MINERALI. . .	145	882	5.087	<i>3.03 B</i>	<i>Industria del cotone . . . . .</i>	<i>18</i>	<i>261</i>	<i>390</i>
2.04 A	<i>Estr. marmo e pietre da costruz. .</i>	<i>140</i>	<i>856</i>	<i>5.062</i>	3.03.08	Filatura e ritorcitura del cotone	4	20	118
2.04.01	Cave di marmo e pietre affini.	82	451	1.552	3.03.09	Tessitura del cotone. . . . .	10	212	194
2.04.02	Cave di sabbia, ghiaia e pietrisco	58	405	3.510	3.03.10	Tint., stampa tessuti di cotone	4	29	78
2.04 B	<i>Estr. solfo, sale e altri min. non met.</i>	<i>5</i>	<i>26</i>	<i>25</i>	<i>3.03 C</i>	<i>Lav. fibre tessili artificiali e sintetiche</i>	<i>14</i>	<i>198</i>	<i>230</i>
2.04.03	Miniere di solfo. . . . .	—	—	—	3.03.11	Torc. fibre tessili artif. e sintet.	2	25	45
2.04.04	Prod. sale marino e di ebollizione	—	—	—	3.03.12	Tess. fibre tessili artif. e sintet.	10	125	139
2.04.05	Sorgenti di acque minerali . . . .	—	—	—	3.03.13	Tint., stampa fib. tess.art. e sint.	2	48	46
2.04.06	Estr. caolino, argilla e gesso . . .	3	13	25	<b>3.04</b>	<b>INDUSTRIE DELLA LANA . . . . .</b>	<b>6.064</b>	<b>36.491</b>	<b>101.945</b>
2.04.07	Ricerche minerali non metalliferi	1	11	—	3.04.01	Lavatura meccanica della lana.	1	1	2
2.04.08	Estr. di altri miner. non metallif.	1	2	—	3.04.02	Pettinatura della lana . . . . .	10	336	1.012
					3.04.03	Filatura della lana pettinata . .	36	1.638	4.450
<b>3</b>	<b>INDUSTRIE MANIFATTURIERE .</b>	<b>20.809</b>	<b>146.149</b>	<b>325.023</b>	3.04.04	Filatura della lana cardata. . . .	388	6.358	24.616
3.01	INDUSTRIE ALIMENTARI E AFFINI . .	899	5.373	26.205	3.04.05	Tessitura della lana . . . . .	678	18.658	54.329
3.01 A	<i>Ind. molitoria e pastificazione. . .</i>	<i>438</i>	<i>1.367</i>	<i>8.497</i>	3.04.06	Filat. e tess. a mano della lana	4.901	8.598	13.652
3.01.01	Pilatura e altre lavoraz. di cereali	1	2	—	3.04.07	Tintura, stampa tessuti di lana	50	902	3.884
3.01.02	Molitura di cereali. . . . .	197	607	6.571	<b>3.05</b>	<b>IND. FIBRE DURE E TESSILI VARIE .</b>	<b>691</b>	<b>7.135</b>	<b>14.010</b>
3.01.03	Panificazione . . . . .	206	529	467	<i>3.05 A</i>	<i>Industria canapa, lino e iuta . . . .</i>	<i>14</i>	<i>589</i>	<i>1.572</i>
3.01.04	Pastificazione . . . . .	34	229	1.459	3.05.01	Lavorazione canapa e lino . . . .	6	531	1.505
					3.05.02	Lavorazione della iuta. . . . .	—	—	—
					3.05.03	Fabbricazione cordami e spaghi	8	58	67

## Seque Tav. 9 — Unità locali, addetti e potenza utilizzabile, per categoria di attività economica

N classi- fica- zione	RAMI, CLASSI, SOTTOCLASSI E CATEGORIE DI ATTIVITÀ ECONOMICA	UNITÀ LOCALI			N classi- fica- zione	RAMI, CLASSI, SOTTOCLASSI E CATEGORIE DI ATTIVITÀ ECONOMICA	UNITÀ LOCALI		
		N	Addetti	Potenza utilizza- bile HP			N	Addetti	Potenza utilizza- bile HP
3.05 B	<i>Ind. tessili non altrove classificate</i>	677	6.546	12.438	3.12	MACCH. NON ELETTR. E CARP. METALL.	397	9.022	25.308
3.05.04	Lavor. e classific. cascami tessili	146	1.514	8.929					
3.05.05	Fabbricazione tappeti da terra . . .	4	56	31	3.12 A	<i>Fonderie di 2ª fusione . . . . .</i>	67	688	1.503
3.05.06	Tessuti di maglia e maglieria. . . .	425	3.851	1.571	3.12.01	Fonderie di ghisa . . . . .	25	430	941
3.05.07	Reti da pesca e da caccia . . . . .	1	6	8	3.12.02	Fonderie di metalli non ferrosi	42	258	552
3.05.08	Corde e tappeti di cocco. . . . .	2	19	15					
3.05.09	Passamanerie, tulli, veli, pizzi . . .	80	709	396	3.12 B	<i>Macch. motr., app. imp. soll. e trasp.</i>	10	306	787
3.05.10	Nastri e tessuti elastici . . . . .	1	8	13	3.12.03	Macchine motrici non elettriche	3	159	530
3.05.11	Lavoraz. setole, pelo, penne . . . .	—	—	—	3.12.04	Trasmissioni e organi relativi . . .	2	38	84
3.05.12	Filatura e tessitura dell'amianto . .	—	—	—	3.12.05	App. per imp. di sollev. e trasp.	5	109	173
3.05.13	Filati, tessuti non altrove classif.	11	188	527	3.12.06	Motori a comb. interna per aerom.	—	—	—
3.05.14	Tint., stampa tess. non altr. class.	7	195	948					
3.06	IND. VESTIARIO E ABBIGLIAMENTO . . .	2.503	16.092	4.189	3.12 C	<i>Macchine utensili . . . . .</i>	28	525	1.215
3.06.01	Fabbricazione feltri e cappelli . . .	30	244	17	3.12.07	Macch. utens. per lav. metalli . . .	7	263	649
3.06.02	Fabbr. trece e cappelli di paglia . . .	152	1.681	690	3.12.08	Macch. utens. per lavor. legno . . .	7	87	167
3.06.03	Laboratori di modisteria. . . . .	37	154	4	3.12.09	Utensileria per macchine utensili	14	175	399
3.06.04	Laboratori confezione vestiario . . .	1.482	9.050	2.044	3.12 D	<i>Macch. operatr. e per agricoltura . . .</i>	65	1.010	14.396
3.06.05	Laboratori confezione pellicce. . . .	45	217	12	3.12.10	Macch. per agricoltura. . . . .	8	78	161
3.06.06	Laboratori confezione biancheria . . .	330	3.291	1.003	3.12.11	Macch. per estraz. e tratt. miner.	11	2.244	10.473
3.06.07	Fabbricazione guanti in pelle. . . . .	6	44	—	3.12.12	Macch. per ind. tessile e vestiario	23	876	1.537
3.06.08	Oggetti di ornamento e arredam.	64	407	201	3.12.13	Macch. per carta e grafiche . . . .	3	35	64
3.06.09	Fabbricazione di bottoni. . . . .	13	115	96	3.12.14	Macch. per siderurgia e fonderia	—	—	—
3.06.10	Confez. varie o access. vestiario . . .	83	308	104	3.12.15	Macch. per ind. chimiche e alim.	10	452	1.262
3.06.11	Labor. di tappezziere in stoffa . . . .	232	540	18	3.12.16	Pompe, compressori e simili . . . .	10	325	899
3.06.12	Laboratori di materasso . . . . .	29	41	—	3.12 E	<i>Carpent. metall. e appar. termici . . .</i>	134	2.184	4.559
3.07	INDUSTRIE DELLE CALZATURE . . . . .	1.558	8.177	3.782	3.12.17	Carpenteria metallica . . . . .	83	1.047	1.553
3.07.01	Calzaturifici. . . . .	335	6.619	3.449	3.12.18	Mobili e arredi metallici . . . . .	40	610	1.186
3.07.02	Confez. e rip. a mano di calzature . .	1.200	1.522	308	3.12.19	Forni a combust. e appar. termici	2	9	19
3.07.03	Riparaz. a macchina di calzature . . .	23	36	25	3.12.20	Appar. termici per uso domestico	8	509	1.788
					3.12.21	Carrozze per bambini e infermi	—	—	—
					3.12.22	Costruz. caldaie e serbatoi . . . .	1	9	13
					3.12.23	Costruz. appar. igienico-sanitari.	—	—	—
3.08	INDUSTRIE DELLE PELLI E DEL CUOIO . .	451	4.403	4.172	3.12 F	<i>Prod. mecc. non altrove classificati</i>	93	1.309	2.818
3.08.01	Concierie . . . . .	45	523	2.823	3.12.24	Serram. e minuterie metalliche . . .	49	443	762
3.08.02	Concia, tint. pelli per pellicceria . .	13	62	161	3.12.25	Scatolame e fustame metallico . . .	14	640	1.473
3.08.03	Fabbr. articoli di cuoio e pelle . . . .	393	3.818	1.188	3.12.26	Fabbricazione molle . . . . .	2	8	20
					3.12.27	Bulloneria e viteria lavorata . . . .	3	19	41
					3.12.28	Stoviglie, vasellame, posateria . . .	8	85	243
					3.12.29	Coltell. ed attrezzi per mestieri	15	112	303
					3.12.30	Armi da fuoco e materiale bellico	2	2	6
3.09	IND. MOBILIO E ARREDAM. IN LEGNO . . .	743	3.399	6.815	3.13	APPAR. ELETTR. E DI TELECOMUNICAZ.	76	3.883	5.140
3.09.01	Fabbr. mobili e arred. in legno . . . .	579	3.047	6.653	3.13.01	Macchine e apparecchi elettrici . . .	62	3.274	4.833
3.09.02	Laccat., dorat., lucidatura mobili . . .	164	352	162	3.13.02	Apparecchi di telecomunicazione	14	609	302
3.10	INDUSTRIE DEL LEGNO. . . . .	1.672	5.840	15.800	3.14	MECC. DI PRECIS., OREFIC., ARGENT.	447	4.726	9.106
3.10 A	<i>Ind. del legno, del sughero e affini</i>	1.619	5.663	15.256	3.14.01	Apparecchi per prove materiali	1	11	72
3.10.01	Stagion. e conserv. del legno . . . . .	45	232	1.337	3.14.02	Orologi e movimenti orologeria	8	51	34
3.10.02	Prod. compensati e tranciati . . . . .	8	103	666	3.14.03	Strumenti ottici. . . . .	25	2.434	6.576
3.10.03	Fabbricaz. recipienti in legno . . . . .	120	621	1.661	3.14.04	Strum. per misure peso e capacità	6	89	129
3.10.04	Falegnameria e carpent. in legno . . .	1.039	2.548	6.662	3.14.05	Macchine per scrivere e calcolare	2	26	20
3.10.05	Fabbric. utensili e attrezzi . . . . .	89	827	2.875	3.14.06	Strum. e apparecchi per medicina	22	122	57
3.10.06	Prepar. crine veget. e lav. vimini . . .	160	799	538	3.14.07	Medaglie, oreficeria e argenteria	381	1.972	2.192
3.10.07	Fabbricazione scope . . . . .	18	46	37	3.14.08	Strum. topografici e geodetici . . .	2	21	26
3.10.08	Lavorazione sughero. . . . .	3	11	11	3.14.09	Costruz. bilance precisione . . . . .	—	—	—
3.10.09	Fabbricazione infissi. . . . .	123	425	1.255					
3.10.10	Fabbricazione bauli in legno . . . . .	—	—	—	3.15	OFFICINE MECCANICHE . . . . .	3.252	9.567	13.701
3.10.11	Fabbricaz. di casse da morto . . . . .	6	25	134	3.15.01	Fuc., stamp. e imb. met. ferrosi	—	—	—
3.10.12	Fabbric. di modelli per fonderia . . .	8	26	80	3.15.02	Fuc., stamp., imbut. met. non fer.	28	250	1.028
3.10 B	<i>Ind. veic. e carpent. navale in legno</i>	53	177	544	3.15.03	Tratt. sup. ed elettrolav. met.	204	813	1.593
3.10.13	Costruz. e riparaz. veicoli in legno . . .	48	83	306	3.15.04	Piechettaggio e coloritura navi . . .	—	—	—
3.10.14	Carpenteria navale in legno . . . . .	5	94	238	3.15.05	Off. da ramaio, stagnino, fabbro	652	1.376	2.138
3.11	INDUSTRIE METALLURGICHE. . . . .	60	1.028	1.883	3.15.06	Riparazioni di autoveicoli . . . . .	563	2.015	2.655
3.11.01	Prod. ghisa, acciaio e ferroleghe . . .	11	137	193	3.15.07	Riparaz. motoveicoli e biciclette	632	1.041	618
3.11.02	Trafilazione a freddo di tubi . . . . .	15	279	1.284	3.15.08	Rip. imp. frig. e macch. per scriv.	61	171	228
3.11.03	Prod. e lavor. metalli non ferrosi . . .	33	590	333	3.15.09	Lav. e riparaz. mecc. generiche . . .	501	2.055	4.681
3.11.04	Pezzi acc. fucin. e stamp. a caldo . . .	1	22	78	3.15.10	Ripar. macch. elettr. e telecom.	182	518	210
3.11.05	Fabbric. tubi senza saldatura . . . . .	—	—	—	3.15.11	Rip. appar. riscald. e idrico-san.	314	1.125	266
3.11.06	Prod. fili ferro e acciaio . . . . .	—	—	—	3.15.12	Riparazione fonografi . . . . .	—	—	—
3.11.07	Derivati lavorazione del filo . . . . .	—	—	—	3.15.13	Ripar. strum. scientif. e di precis.	6	46	269
3.11.08	Prod. bulloni e dadi grezzi . . . . .	—	—	—					

## Segue Tav. 9 — Unità locali, addetti e potenza utilizzabile, per categoria di attività economica

N classi- fica- zione	RAMI, CLASSI, SOTTOCLASSI E CATEGORIE DI ATTIVITÀ ECONOMICA	UNITÀ LOCALI			N classi- fica- zione	RAMI, CLASSI, SOTTOCLASSI E CATEGORIE DI ATTIVITÀ ECONOMICA	UNITÀ LOCALI		
		N	Addetti	Potenza utilizza- bile HP			N	Addetti	Potenza utilizza- bile HP
3.15.14	Riparaz. strumenti ottici. . . .	4	11	6	3.23	IND. POLIGRAFICHE ED EDITORIALI .	340	4.512	5.615
3.15.15	Riparazione di orologeria. . . .	104	145	9	3.23.01	Stabilimenti arti grafiche. . . .	238	2.839	3.992
3.15.16	Riparaz. strumenti musicali . . .	1	1	—	3.23.02	Legatorie e rilegatorie . . . . .	42	140	65
3.16	COSTRUZ. MEZZI DI TRASPORTO . . .	19	1.014	6.635	3.23.03	Editorie e agenzie di stampa . .	49	1.503	1.523
3.16.01	Biciclette e loro parti . . . . .	3	62	312	3.25.04	Laboratori riproduzione disegni.	11	30	35
3.16.02	Motoveicoli e mototelai . . . . .	1	58	1.186	3.24	IND. FOTO-FONO-CINEMATOGRAFICHE .	129	283	56
3.16.03	Autoveicoli e autotelai. . . . .	2	13	4	3.24.01	Studi fotografici. . . . .	128	282	55
3.16.04	Carrozzerie per auto-motoveicoli	—	—	—	3.24.02	Produtz., sincron., doppiat. films	1	1	1
3.16.05	Parti e access. di auto-motoveic.	8	767	5.012	3.24.03	Incis. ediz. dischi fonografici . .	—	—	—
3.16.06	Materiale rotabile ferro-tramviar.	5	114	121	3.25	OGGETTI IN MATERIE PLASTICHE . .	77	803	1.653
3.16.07	Costruz. altri veicoli metallici . .	—	—	—	3.25.01	Art. per ind. mecc. e mezzi trasp.	3	31	43
3.16.08	Costruz. e riparaz. di aeromobili	—	—	—	3.25.02	Fabbric. pavimenti, piastrelle . .	—	—	—
3.16.09	Cantieri navali per costr. metall.	—	—	—	3.25.03	Art. per ind. elettr. ed elettrodom.	2	80	171
3.16.10	Cantieri per demolizione navi . .	—	—	—	3.25.04	Art. per ottica, foto-cinematogr.	—	—	—
3.17	LAVORAZ. MINERALI NON METALLIFERI	828	13.822	50.508	3.25.05	Artic. per industria chimica . . .	1	16	—
3.17.01	Macinaz. minerali non metalliferi	3	12	29	3.25.06	Artic. per abbigliamento e arredam.	8	76	67
3.17.02	Lavorazione pietra da costruz. . .	15	75	169	3.25.07	Artic. per farmacia e medicina.	—	—	—
3.17.03	Lavorazione marmi e pietre affini	104	394	1.067	3.25.08	Artic. per cancelleria e simili . .	1	1	1
3.17.04	Fabbricazione cemento. . . . .	16	777	20.555	3.25.09	Artic. per imballaggi e confez. . .	11	209	380
3.17.05	Produzione calce viva e idrata.	29	151	573	3.25.10	Giocattoli e parti di strum. mus.	—	—	—
3.17.06	Produzione calce idraulica . . . .	1	5	—	3.25.11	Fabbricaz. di articoli vari . . . .	51	390	991
3.17.07	Produzione di gesso . . . . .	5	14	41	3.26	INDUSTRIE MANIFATTURIERE VARIE .	92	986	939
3.17.08	Fabbricazione laterizi . . . . .	50	2.168	11.239	3.26.01	Cavi e condutt. elettrici isolati	1	7	15
3.17.09	Ceramica, grès e mater. refratt.	307	4.502	8.741	3.26.02	Lamp. elettr., lamp. e tubi lumin.	7	319	462
3.17.10	Fabbricazione abrasivi naturali.	4	6	1	3.26.03	Fabbric. strumenti musicali . . .	11	27	31
3.17.11	Fabbr. manufatti in cemento . . .	89	789	2.330	3.26.04	Fabbric. e preparaz. cartapeccora	—	—	—
3.17.12	Fabbr. lastre, tubi di cem.-am.	—	—	—	3.26.05	Carta carb., nastri macch. scriv.	—	—	—
3.17.13	Fabbricazione e lavor. vetro . . .	185	4.850	5.711	3.26.06	Materiali dielettrici . . . . .	—	—	—
3.17.14	Lavoraz. pietre dure e preziose	6	8	1	3.26.07	Armature e montature per occhiali	5	32	50
3.17.15	Fabbr.altri prod.min.non metall.	14	71	51	3.26.08	Manichini e materiali didattici . .	—	—	—
3.18	INDUSTRIE CHIMICHE. . . . .	236	5.189	13.851	3.26.09	Altre industrie manifatturiere . .	68	601	381
3.18.01	Chimico-estratt. e chimico-miner.	2	52	344	4	COSTRUZ. E INSTALL. IMPIANTI	1.503	22.900	13.323
3.18.02	Produzione di esplosivi . . . . .	1	3	—	4.01	COSTRUZIONI . . . . .	1.328	19.908	13.014
3.18.03	Acido solforico, concimi fosfatici	25	456	3.430	4.01.01	Cantieri per costruz. edili . . . .	894	14.789	8.605
3.18.04	Soda, potassa, cloro e derivati . .	1	4	17	4.01.02	Mov. di terra e lavori stradali . .	85	2.739	2.892
3.18.05	Produtz. elettrodi di carbone . . .	1	9	41	4.01.03	Edilizia specializzata . . . . .	38	980	1.163
3.18.06	Carburo di calcio e abrasivi artif.	—	—	—	4.01.04	Edil. minore, attiv. aus. edilizia	311	1.400	354
3.18.07	Acido acetico e alcol metilico . . .	—	—	—	4.02	INDUSTRIE INSTALLAZIONE IMPIANTI .	175	2.992	309
3.18.08	Alcol etilico di 1ª categoria . . .	2	64	98	4.02.01	Impianti riscald. idrico-sanitari.	64	763	111
3.18.09	Produzione di gas compressi . . . .	8	124	694	4.02.02	Imp. prod. e trasf. energia elettr.	87	647	42
3.18.10	Oli e grassi vegetali ed animali	7	20	124	4.02.03	Imp. telegr. telef. e radiotelegraf.	17	1.543	109
3.18.11	Saponi, detersivi, profumerie . . .	66	745	1.515	4.02.04	Manutenz. e conduz. impianti . .	7	39	47
3.18.12	Produtz. dei derivati agrumari . . .	—	—	—	5	ENERG. ELETTR., GAS E ACQUA	108	2.099	6.880
3.18.13	Tartari, tartrati e derivati . . . .	—	—	—	5.01	PROD. E DISTRIB. ENERGIA ELETTRICA	53	1.304	1.106
3.18.14	Produzione farmaceut. ed affini	46	2.072	2.940	5.01.01	Prod. e distr. energia idroelettrica	53	1.304	1.106
3.18.15	Estratti per concia e tinta . . . .	4	40	173	5.01.02	Prod. e distr. energia termoelettr.	—	—	—
3.18.16	Colori organici sintetici . . . . .	3	16	67	5.02	PRODUZIONE E DISTRIBUZIONE GAS .	14	674	4.051
3.18.17	Vernici, pitture, inchiostri, colle	25	586	2.002	5.02.01	Produtz. e distrib. gas illuminante	5	492	2.989
3.18.18	Mat. plastiche e resine sintetiche	7	62	317	5.02.02	Trasporto e distrib. gas naturali	5	159	1.001
3.18.19	Trasparente di cellulosa . . . . .	—	—	—	5.02.03	Imbottigliamento gas in bombole	4	23	61
3.18.20	Produzione di materiali sensibili	2	12	5	5.03	DISTRIBUZIONE DI ACQUA . . . . .	41	121	1.723
3.18.21	Produzioni chimiche varie . . . . .	23	810	1.542	5.03.01	Distribuzione acqua potabile . . .	41	121	1.723
3.18.22	Laboratori analisi chimiche . . . .	13	114	542	5.03.02	Distribuzione acqua non potabile	—	—	—
3.19	DERIVATI PETROLIO E CARBONE . . .	6	16	3.185	6	COMMERCIO. . . . .	24.812	62.708	19.088
3.19.01	Oli minerali, miscele lubrificanti	4	14	37	6.01	COMMERCIO ALL'INGROSSO . . . . .	3.123	12.832	5.124
3.19.02	Raffinerie di petrolio . . . . .	1	1	3.148	6.01.A	Prodotti agricoli e alimentari . . .	823	2.798	1.175
3.19.03	Derivati distillazione del carbone	1	1	—	6.01.01	Cereali e legumi secchi. . . . .	56	141	124
3.19.04	Cokerie. . . . .	—	—	—	6.01.02	Sementi e piante officinali . . . .	3	15	14
3.20	INDUSTRIE DELLA GOMMA ELASTICA . .	77	798	4.453	6.01.03	Fiori, piante ornam. e semi giard.	15	41	14
3.20.01	Produtz. artic. gomma elastica.	19	677	4.234	6.01.04	Frutta, agrumi, ortaggi e funghi	166	466	101
3.20.02	Vulcan. e ripar. oggetti gomma	58	121	219					
3.21	PROD. CELL. TESS. E FIBR. TESS. ARTIF.	1	29	43					
3.21.01	Produzione cellul. per usi tessili	—	—	—					
3.21.02	Fibre tessili artific. e sintetiche.	1	29	43					
3.22	IND. DELLA CARTA E CARTOTECNICA . .	143	1.784	2.797					
3.22.01	Fabbricaz. di carta e cartone . . .	7	50	461					
3.22.02	Trasformazione carta e cartone.	136	1.724	2.336					

## Segue Tav. 9 — Unità locali, addetti e potenza utilizzabile, per categoria di attività economica

N classi- fica- zione	RAMI, CLASSI, SOTTOCLASSI E CATEGORIE DI ATTIVITÀ ECONOMICA	UNITÀ LOCALI			N classi- fica- zione	RAMI, CLASSI, SOTTOCLASSI E CATEGORIE DI ATTIVITÀ ECONOMICA	UNITÀ LOCALI		
		N	Addetti	Potenza utilizza- bile HP			N	Addetti	Potenza utilizza- bile HP
6.01.05	Animali vivi (bovini, suini, ecc.)	25	37	2	6.02.03	Macell. di carne ovina e caprina	17	27	6
6.01.06	Uova e animali vivi da cortile	21	72	157	6.02.04	Macellerie di carne mista . . .	1.069	2.173	2.371
6.01.07	Carni bovine, suine, equine, ovine	11	62	22	6.02.05	Tripperie . . . . .	40	56	29
6.01.08	Pollame morto e selvaggina . .	1	3	—	6.02.06	Rivend. pollame e selvaggina .	368	623	211
6.01.09	Salumi e conserve alimentari .	28	149	44	6.02.07	Pizzicherie e rosticcherie . . .	377	779	391
6.01.10	Prod. pesca, freschi e congelati	9	24	8	6.02.08	Rivendite di pesce . . . . .	122	207	69
6.01.11	Prodotti pesca, secchi e conserv.	1	1	—	6.02.09	Latterie (senza lic. di P.S.) . .	275	479	93
6.01.12	Latte, latticini e formaggi . . .	39	225	70	6.02.10	Cereali, farine, paste alimentari	108	183	86
6.01.13	Farine, pane, paste alimentari .	38	198	81	6.02.11	Pane e altri gen.al., con ann.forno	576	1.914	1.252
6.01.14	Vino, aceto e acque minerali .	249	687	261	6.02.12	Gen. alim. con ann. ost. senza cuc.	126	263	51
6.01.15	Oli alimentari . . . . .	24	60	16	6.02.13	Dolciumi . . . . .	74	190	109
6.01.16	Caffè e surrogati caffè . . . . .	22	107	60	6.02.14	Frutta, ortaggi, legumi freschi .	1.342	2.299	15
6.01.17	Dolciumi di ogni genere . . . . .	47	237	75	6.02.15	Drogherie . . . . .	230	529	79
6.01.18	Foraggi e semi oleosi . . . . .	4	8	—	6.02.16	Vini, liquori, oli . . . . .	243	388	8
6.01.19	Zucchero . . . . .	1	13	11	6.02.17	Tabacchi e altri generi monop.	180	343	9
6.01.20	Droghe, spezie e coloniali . . .	26	145	47	6.02.18	Supermercati . . . . .	6	220	509
6.01.21	Prod. agricoli e alimentari vari	37	107	68	6.02.19	Generi alimentari vari . . . . .	1.967	4.042	966
6.01 B	Mat. prime e ausil. non alimentari	1.093	4.167	2.887	6.03	COMM. MIN. PROD. TESS. E ART. VEST.	4.168	9.179	519
6.01.22	Fibre tess. e filati uso industr.	19	133	27	6.03.01	Tessuti per abbigliamento e vestiario	412	998	23
6.01.23	Legname e affini . . . . .	66	256	484	6.03.02	Confez. uomo, signora e bambino	205	503	2
6.01.24	Pelli greggie . . . . .	8	40	1	6.03.03	Bianch., magl., art. abbigliamento .	371	937	7
6.01.25	Solfo, pietre per uso industriale	6	33	—	6.03.04	Filati, mercerie, passam. e ricami	1.053	1.730	4
6.01.26	Materiali da costruzione . . . . .	94	269	60	6.03.05	Cappelli . . . . .	82	141	—
6.01.27	Metalli ferrosi . . . . .	14	133	172	6.03.06	Cuoi, pellami e access. calzate .	57	104	2
6.01.28	Metalli non ferrosi . . . . .	2	20	—	6.03.07	Calzature . . . . .	366	756	30
6.01.29	Minerali metalliferi . . . . .	—	—	—	6.03.08	Ombrelli, bastoni, artic. viaggio	125	350	9
6.01.30	Combustibili solidi . . . . .	125	391	161	6.03.09	Pelliccerie . . . . .	8	29	—
6.01.31	Oli miner., carbur. e lubrificanti	67	663	937	6.03.10	Articoli sportivi . . . . .	38	68	4
6.01.32	Cenci, cascam., carta da macero	663	2.138	929	6.03.11	Art. gomma, effetti vest. gomm.	21	83	2
6.01.33	Rottami metallici . . . . .	29	91	116	6.03.12	Spaghi, cordami, sacchi, tele iuta	6	12	—
6.01 C	Prodotti industriali non aliment.	1.207	5.867	1.062	6.03.13	Art. in vimini, giunchi e simili	26	66	—
6.01.34	Prod. finiti in ferro o altro met.	54	360	124	6.03.14	Mobili . . . . .	154	383	40
6.01.35	Macchine utensili . . . . .	18	72	5	6.03.15	Stucchi, carte da parati ed affini	3	22	—
6.01.36	Macchine per l'industria tessile .	19	72	1	6.03.16	Utens., casual, vetrerie, ceramiche	308	603	50
6.01.37	Macchine per l'edilizia . . . . .	6	15	—	6.03.17	Chincaglierie e bigiotterie . . .	173	267	29
6.01.38	Altre macch. per ind. e comm.	17	85	3	6.03.18	Botteghe antiquarie . . . . .	57	132	—
6.01.39	Attrezzi e mater. per uso industr.	34	185	9	6.03.19	Ogg. d'arte moderna e contemp.	13	25	—
6.01.40	Macchine e attrezzi agricoli . .	8	25	—	6.03.20	Quadri, bronzi, sculture, stampe	36	100	4
6.01.41	Macchine per scrivere e calcolare	6	19	—	6.03.21	Arredi sacri e articoli religiosi .	8	24	4
6.01.42	Appar. e mater. radio-televisivo	38	259	4	6.03.22	Gioielli, orfec., argent. e orolog.	282	608	42
6.02.43	Appar. att., fotog., strum. precis.	20	122	7	6.03.23	Fiori e piante ornam. e da fiore	177	310	2
6.01.44	Orologerie ed accessori . . . . .	5	43	—	6.03.24	Tessuti per arredam. e tendaggi	23	98	2
6.01.45	Veicoli, access. e parti ricambio	44	585	615	6.03.25	Grandi magazzini . . . . .	7	526	259
6.01.46	Gioie, pietre e metalli preziosi .	13	52	—	6.03.26	Indumenti e oggetti usati . . .	96	150	4
6.01.47	Prodotti chimici per l'agricoltura	26	121	44	6.03.27	Altri prodotti tess. e art. vestiario	61	154	—
6.01.48	Cuoi e pelli conciate . . . . .	32	95	5					
6.01.49	Calzature ed access. per calzature	28	132	22	6.04	COMM. MIN. PROD. MECCAN. E ART. VARI	3.168	7.753	1.638
6.01.50	Tessuti per abbigliamento . . . .	215	880	23	6.04.01	Ferramenta, utensili, casseforti.	123	304	10
6.01.51	Tessuti per arredamento . . . . .	1	3	—	6.04.02	Appar. e mater. per imp. idraul.	59	236	19
6.01.52	Filati, cucir., mercer. e passaman.	65	306	2	6.04.03	Macch. ap. attr. per agr. e ind.	55	157	12
6.01.53	Articoli abbigliamento e vestiario	53	193	2	6.04.04	Macch., mob., attr. met. per uffici	28	371	29
6.01.54	Pellicce e pelli da pellicceria .	14	37	—	6.04.05	Mater. elettr., oggetti illuminaz.	238	703	12
6.01.55	Art. da viaggio, pellett., marocch.	7	13	—	6.04.06	Apparecchi elettrodomestici . .	188	536	30
6.01.56	Mobili . . . . .	24	42	4	6.04.07	Macch., mob. in met. per uso dom.	67	245	13
6.01.57	Oggetti di arredamento . . . . .	21	105	8	6.04.08	Appar. ott., fot., strum. di precis.	127	300	62
6.01.58	Carta da parati . . . . .	—	—	—	6.04.09	Armi, muniz., attr. caccia e pesca	68	114	24
6.01.59	Macch. e appar. per uso domestico	24	160	26	6.04.10	Veicoli, pezzi ricambio e access.	83	660	362
6.01.60	Vetrerie, cristallerie, ceramiche .	44	239	8	6.04.11	Motoveic., bicicl., pezzi ricambio	48	142	26
6.01.61	Spaghi e cordami, sacchi e simili	13	30	32	6.04.12	Cartolerie . . . . .	352	590	2
6.01.62	Recip. in legno, articoli vimini .	16	55	—	6.04.13	Librerie . . . . .	52	186	—
6.01.63	Carta e cartone in genere . . . .	49	181	15	6.04.14	Rivendite giornali e riviste . .	225	387	—
6.01.64	Artic. cartoleria e cancelleria . .	25	120	—	6.04.15	App. rad.-telev., gramm., dischi	98	334	6
6.01.65	Libri . . . . .	27	76	—	6.04.16	Pianof. e strum. a fiato e corda	10	39	10
6.01.66	Prod. chimici, oli e grassi per ind.	42	115	36	6.04.17	Edizioni musicali . . . . .	—	—	—
6.01.67	Colori e vernici . . . . .	28	105	39	6.04.18	Giocattoli e affini . . . . .	31	53	4
6.01.68	Saponi bucato, deters. e candele	9	23	1	6.04.19	Vernici, smalti, colori, pennelli .	335	592	53
6.01.69	Special. medicinali e profumeria	95	570	11	6.04.20	Laterizi, cemento, calce . . . . .	36	83	2
6.01.70	Art. sanit., da medic. e ferri chir.	22	93	1	6.04.21	Art. sanit., prod. chimico-farmac.	32	64	5
6.01.71	Giocattoli e articoli sportivi . . .	8	46	—	6.04.22	Profum., ogg. per toletta e igien.	165	306	5
6.01.72	Strum. musicali e accessori . . . .	—	—	—	6.04.23	Distributori di carburanti . . . .	328	675	715
6.01.73	Altri prod. ind. non alimentari .	37	233	15	6.04.24	Distributori di gas in bombole .	69	111	14
6.02	COMM. MINUTO GENERI ALIMENTARI.	7.318	15.125	6.525	6.04.25	Legna da ardere e carbone . . .	254	408	223
6.02.01	Macellerie di carne bovina . . . .	188	390	254	6.04.26	Concimi e altri prod. utili agric.	21	36	—
6.02.02	Macellerie di carne equina . . . .	10	20	17	6.04.27	Saponi da bucato, detersivi, ecc.	10	11	—

## Segue TAV. 9 — Unità locali, addetti e potenza utilizzabile, per categoria di attività economica

N classi- fica- zione	RAMI, CLASSI, SOTTOCLASSI E CATEGORIE DI ATTIVITÀ ECONOMICA	UNITÀ LOCALI			N classi- fica- zione	RAMI, CLASSI, SOTTOCLASSI E CATEGORIE DI ATTIVITÀ ECONOMICA	UNITÀ LOCALI		
		N	Addetti	Potenza utilizza- bile HP			N	Addetti	Potenza utilizza- bile HP
6.04.28	Francobolli da collezione . . . .	9	10	—	7.05	TRASPORTI MARITTIMI . . . . .	1	15	—
6.04.29	Animali vivi (pesci col., cani, ecc.)	12	17	—	7.05.01	Navigazione di cabotaggio . . .	1	15	—
6.04.30	Altri articoli e prodotti vari . .	45	83	—	7.05.02	Navigazione internazionale . . .	—	—	—
<b>6.05</b>	<b>COMM. MIN. GEN. ALIM. E NON ALIM.</b>	<b>264</b>	<b>509</b>	<b>53</b>	<b>7.06</b>	<b>TRASPORTI AEREI . . . . .</b>	<b>2</b>	<b>11</b>	<b>—</b>
6.05.01	Carne, pollame, selvagg. e uova	—	—	—	7.06.01	Servizi di trasporti interni . . .	—	—	—
6.05.02	Pane, paste alimentari e farine.	128	268	33	7.06.02	Servizi di trasp. internazionali .	2	11	—
6.05.03	Pizzic., salum., sals., rosticcerie .	7	13	4	<b>7.07</b>	<b>ATTIVITÀ AUSILIARIE TRASPORTI. . .</b>	<b>505</b>	<b>4.338</b>	<b>9.001</b>
6.05.04	Frutta, ortaggi e generi affini . .	40	62	2	7.07.01	Agenzie di viaggio e turismo . .	39	303	3
6.05.05	Vini, liquori, oli. . . . .	6	8	—	7.07.02	Servizi ausiliari ferrovie . . . .	8	1.930	7.693
6.05.06	Generi alimentari vari . . . . .	64	125	14	7.07.03	Serv. ausil. trasp. su via ordin.	268	1.201	1.281
6.05.07	Tessuti, biancheria, merceria . .	8	16	—	7.07.04	Serv. ausil. trasp. mar., lac. e fluv.	2	6	—
6.05.08	Calzature e accessori, pellami . .	1	1	—	7.07.05	Servizi ausil. trasporti via aerea	1	1	—
6.05.09	Mobili legno, articoli vimini . .	2	2	—	7.07.06	Impr. carico, scarico e facch. .	19	247	5
6.05.10	Prod. tessili e artic. vestiario . .	2	5	—	7.07.07	Imprese di portabagagli . . . .	—	—	—
6.05.11	Prod. meccanici e affini . . . .	3	4	—	7.07.08	Imprese di spedizioni . . . . .	62	475	1
6.05.12	Prod. e artic. vari non aliment.	3	5	—	7.07.09	Noleggio mezzi di trasporto . .	106	175	18
<b>6.06</b>	<b>COMMERCIO AMBULANTE . . . . .</b>	<b>3.335</b>	<b>4.318</b>	<b>—</b>	<b>7.08</b>	<b>COMUNICAZIONI . . . . .</b>	<b>65</b>	<b>4.691</b>	<b>382</b>
6.06.01	Generi alimentari . . . . .	1.273	1.708	—	7.08.01	Servizi postelegrafonici . . . . .	61	4.639	377
6.06.02	Articoli abbigliamento . . . . .	1.117	1.470	—	7.08.02	Servizi radiotelegraf. e televisivi	2	41	5
6.06.03	Articoli vari . . . . .	945	1.140	—	7.08.03	Servizi ausiliari comunicazioni .	2	11	—
<b>6.07</b>	<b>ALBERGHI E PUBBLICI ESERCIZI . .</b>	<b>2.744</b>	<b>10.766</b>	<b>5.067</b>	<b>8</b>	<b>CREDITO E ASSICURAZIONE .</b>	<b>603</b>	<b>6.791</b>	<b>406</b>
6.07.01	Alberghi, pensioni, locande . . .	410	3.206	2.641	<b>8.01</b>	<b>CREDITO . . . . .</b>	<b>278</b>	<b>4.526</b>	<b>393</b>
6.07.02	Stabilimenti balneari. . . . .	—	—	—	8.01.01	Ist. emiss. e di diritto pubblico	59	1.237	241
6.07.03	Ristoranti, trattorie, osterie . .	526	2.317	577	8.01.02	Banche, casse di risparmio, ecc.	198	3.178	152
6.07.04	Caffè, bar, gelaterie e simili . .	1.494	4.373	1.441	8.01.03	Istituti speciali credito. . . . .	5	66	—
6.07.05	Pasticc. con event. annessa prod.	36	213	140	8.01.04	Monti pegno 2 <sup>a</sup> cat. e agenzie	—	—	—
6.07.06	Latterie . . . . .	236	469	212	8.01.05	private di pegno . . . . .	4	14	—
6.07.07	Sale da bigliardo, sale da ballo	42	188	56	8.01.06	Mutue di credito . . . . .	12	31	—
<b>6.08</b>	<b>ATTIVITÀ AUSILIARIE DEL COMMERCIO</b>	<b>692</b>	<b>2.226</b>	<b>162</b>	<b>8.02</b>	<b>ASSICURAZIONE . . . . .</b>	<b>135</b>	<b>1.256</b>	<b>11</b>
6.08.01	Magazz. gen. dep. conto terzi .	13	68	48	8.02.01	Assicurazione ramo vita . . . .	4	244	—
6.08.02	Mag. dep. ditte ind. e comm. . .	65	310	73	8.02.02	Assicurazione ramo danni . . . .	4	445	—
6.08.03	Rappresentanze di commercio . .	280	753	17	8.02.03	Assicurazione mista . . . . .	14	165	11
6.08.04	Mediazione immobili e terreni .	27	37	—	8.02.04	Servizi ausiliari assicurazione . .	113	402	—
6.08.05	Imprese immobiliari . . . . .	33	76	—	<b>8.03</b>	<b>GESTIONI FINANZIARIE . . . . .</b>	<b>190</b>	<b>1.009</b>	<b>2</b>
6.08.06	Mediazione di bestiame . . . . .	51	61	—	8.03.01	Istituti finanziari . . . . .	3	30	—
6.08.07	Mediazione di merci varie . . .	65	170	—	8.03.02	Gestione entrate finanziarie . .	105	767	2
6.08.08	Agenzie distribuz. prodotti vari	42	178	—	8.03.03	Banchi lotto, conc. pronost., ecc.	82	212	—
6.08.09	Agenz. inform. comm. e serv. vari	68	250	—	<b>9</b>	<b>SERV. E ATTIV. SOCIALI VARIE</b>	<b>3.219</b>	<b>9.944</b>	<b>5.357</b>
6.08.10	Vendita all'asta mobili e oggetti	6	34	—	<b>9.01</b>	<b>SERVIZI PER IGIENE E PULIZIA . . .</b>	<b>2.594</b>	<b>7.534</b>	<b>3.641</b>
6.08.11	Agenzie di pubblicità . . . . .	21	139	8	9.01.01	Serv. igiene ed estet. persona .	1.971	3.867	1.183
6.08.12	Gestione di pubblici mercati . .	3	24	—	9.01.02	Lavand., stirerie, smacchiatricie .	529	1.709	1.969
6.08.13	Forniture di bordo, casermaggio	4	16	1	9.01.03	Serv. pulizia e disinfezione locali	20	301	2
6.08.14	Noleggio attrezzature, macchine	12	87	15	9.01.04	Servizi nettezza urbana . . . . .	42	1.533	478
6.08.15	Noleggio oggetti uso personale .	2	23	—	9.01.05	Servizi funebri . . . . .	32	124	9
<b>7</b>	<b>TRASPORTI E COMUNICAZIONI.</b>	<b>2.841</b>	<b>22.090</b>	<b>13.592</b>	<b>9.02</b>	<b>SERVIZI DELLO SPETTACOLO. . . . .</b>	<b>344</b>	<b>1.477</b>	<b>1.663</b>
<b>7.01</b>	<b>TRASP. FERROV. E TRAMV. ESTRAURB.</b>	<b>31</b>	<b>6.338</b>	<b>3.251</b>	9.02.01	Imprese dello spettacolo . . . .	344	1.477	1.663
7.01.01	Ferrovie esercitate dallo Stato .	31	6.338	3.251	<b>9.03</b>	<b>SERVIZI SANITARI . . . . .</b>	<b>216</b>	<b>737</b>	<b>35</b>
7.01.02	Ferrovie in concessione . . . .	—	—	—	9.03.1	Servizi sanitari privati . . . . .	216	737	35
7.01.03	Servizi tramvie extraurbane . .	—	—	—	9.03.01	Stab. idropinici e idrotermali .	1	5	—
<b>7.02</b>	<b>TRASPORTI ESTRAURBANI SU STRADA .</b>	<b>1.473</b>	<b>4.200</b>	<b>533</b>	9.03.05	Farmacie. . . . .	215	732	35
7.02.01	Autol., filovie, funivie extraurb.	29	1.234	471	<b>9.04</b>	<b>SERV. PRIV. ISTR. E FORMAZ. PROFES.</b>	<b>44</b>	<b>102</b>	<b>—</b>
7.02.02	Trasporto persone con autovett.	107	130	4	9.04.03	Scuole guida, pilotaggio e simili	44	102	—
7.02.03	Serv. extraurb. trasporto merci .	1.337	2.836	58	<b>9.08</b>	<b>SERV. VARI NON ALTROVE CLASSIFIC.</b>	<b>21</b>	<b>94</b>	<b>18</b>
<b>7.03</b>	<b>TRASPORTI URBANI . . . . .</b>	<b>759</b>	<b>2.491</b>	<b>425</b>	9.08.03	Copisterie. . . . .	18	30	—
7.03.01	Tramvie, filovie, autolinee . . .	3	1.573	414	9.08.06	Centri meccanogr. per conto terzi	3	64	18
7.03.02	Trasp. pers. con vett. e autovett.	366	389	4					
7.03.03	Servizi urbani trasporto merci.	390	529	7					
<b>7.04</b>	<b>TRASPORTI LACUALI E FLUVIALI . .</b>	<b>5</b>	<b>6</b>	<b>—</b>					
7.04.01	Navigazione lacuale . . . . .	—	—	—					
7.04.02	Navigazione fluviale . . . . .	5	6	—					
						<b>TOTALE . . . . .</b>	<b>54.627</b>	<b>275.064</b>	<b>394.214</b>



TAV. 10 — Addetti alle unità locali per categoria posizionale e sesso

N classi- fica- zione	RAMI, CLASSI E SOTTOCLASSI DI ATTIVITÀ ECONOMICA	IMPREDI- TORI, TITOLARI, COOPERATORI		FAMILIARI COADIUVANTI		DIRIGENTI E IMPIEGATI		CATEGORIE SPECIALI, OPERAI SPE- CIALIZZATI E QUALIFICATI		OPERAI COMUNI E MANOVALI		APPRENDISTI		ALTRI		TOTALE	
		MF	M	MF	M	MF	M	MF	M	MF	M	MF	M	MF	M	MF	M
		1	AGRICOLTURA, FORESTE, CACCIA E PESCA	590	562	110	110	138	118	180	169	429	404	1	—	9	9
1.03	Foreste . . . . .	44	44	14	14	12	12	64	64	135	123	—	—	—	—	269	257
1.04	Pesca . . . . .	1	1	—	—	—	—	—	—	1	1	—	—	—	—	2	2
1.04 A	Pesca in acque dolci . . . . .	1	1	—	—	—	—	—	—	1	1	—	—	—	—	2	2
1.04 B	Pesca e allev. in acque marine . . . . .	—	—	—	—	—	—	—	—	—	—	—	—	—	—	—	—
1.05	Attività connesse con l'agricoltura . . . . .	545	517	95	95	126	106	116	105	293	280	1	—	9	9	1.186	1.113
1.05 A	Attività trasform. annesse ad aziende agricole o svolte in sociale . . . . .	292	269	13	13	10	10	50	39	197	184	1	—	8	8	571	523
1.05 B	Esercizio di macchine agricole . . . . .	251	246	83	83	2	2	57	57	75	75	—	—	—	—	468	463
1.05 C	Enti economici per l'agricoltura . . . . .	2	2	—	—	114	94	9	9	21	21	—	—	1	1	147	127
2	INDUSTRIE ESTRATTIVE . . . . .	182	182	36	36	33	25	330	330	316	309	24	24	5	4	926	910
2.01	Estraz. di carboni fossili e di torba . . . . .	1	1	—	—	1	—	1	1	—	—	—	—	—	—	3	2
2.02	Estraz. di combustibili liquidi e gassosi . . . . .	1	1	—	—	6	4	16	16	4	4	—	—	—	—	27	25
2.03	Estraz. di minerali metalliferi . . . . .	5	5	—	—	9	6	—	—	—	—	—	—	—	—	14	11
2.04	Estraz. di altri minerali . . . . .	175	175	36	36	17	15	313	313	312	305	24	24	5	4	882	872
2.04 A	Marmo, pietre e altri mater. da costruz. . . . .	169	169	36	36	17	15	312	312	293	286	24	24	5	4	856	846
2.04 B	Solfo, sale e altri miner. non metalliferi . . . . .	6	6	—	—	—	—	1	1	19	19	—	—	—	—	26	26
3	INDUSTRIE MANIFATTURIERE . . . . .	24.591	22.090	8.157	4.431	10.050	6.821	58.399	40.698	25.435	14.722	18.658	10.926	859	687	146.149	100.375
3.01	Industrie alimentari e affini . . . . .	1.010	953	413	258	736	556	1.476	1.241	1.556	959	147	94	55	51	5.373	4.112
3.01 A	Ind. molitoria e della pastificazione . . . . .	509	486	232	146	51	35	350	320	197	181	22	17	6	6	1.367	1.191
3.01 B	Industria dolciaria . . . . .	144	135	81	37	46	26	151	123	149	69	77	47	10	10	658	447
3.01 C	Industria conserviera . . . . .	107	102	53	35	246	190	234	180	157	124	23	18	22	19	842	668
3.01 D	Industria casearia . . . . .	8	8	—	—	34	31	44	43	44	31	—	—	—	—	130	113
3.01 E	Industria olearia . . . . .	98	88	16	15	73	50	208	202	143	139	4	4	3	3	545	501
3.01 F	Industrie alimentari varie . . . . .	21	17	3	3	104	93	92	89	69	61	6	2	2	2	277	267
3.01 G	Industrie bevande alcoliche . . . . .	93	89	21	18	154	113	284	213	708	289	14	5	12	11	1.286	738
3.01 H	Industrie bevande analcoliche . . . . .	24	22	7	4	26	16	86	65	78	54	1	1	—	—	222	162
3.01 I	Industria del freddo . . . . .	6	6	—	—	2	2	7	6	11	11	—	—	—	—	26	25
3.02	Industria del tabacco . . . . .	6	5	—	—	132	84	219	160	842	146	—	—	7	7	1.206	402
3.03	Ind. della seta, del cotone e della lavoraz. delle fibre tessili artif. e sintetiche . . . . .	44	37	21	15	32	20	288	129	76	44	108	21	2	1	571	267
3.03 A	Industria della seta . . . . .	6	4	3	2	11	6	55	25	24	22	12	2	1	1	112	62
3.03 B	Industria del cotone . . . . .	22	18	12	11	19	12	159	77	31	13	17	6	1	—	261	137
3.03 C	Lavoraz. fibre tessili artif. e sintetiche . . . . .	16	15	6	2	2	2	74	27	21	9	79	13	—	—	198	68
3.04	Industrie della lana . . . . .	6.824	5.983	3.636	1.518	1.624	1.215	20.730	13.229	2.264	1.510	1.209	593	204	181	36.491	24.229
3.05	Ind. delle fibre dure e tessili varie . . . . .	821	554	390	168	339	167	3.069	1.354	1.202	407	1.255	179	59	37	7.135	2.866
3.05 A	Canapa, lino, iuta e simili . . . . .	15	14	5	3	63	43	323	103	112	68	49	15	22	22	589	268
3.05 B	Tessili varie non altrove classificati . . . . .	806	540	385	165	276	124	2.746	1.251	1.090	339	1.206	164	37	15	6.546	2.598
3.06	Ind. del vestiario e dell'abbigliamento . . . . .	2.778	1.881	1.000	383	722	351	4.898	941	3.070	439	3.521	391	103	42	16.092	4.428
3.07	Industrie delle calzature . . . . .	1.695	1.655	320	200	173	88	3.058	2.191	1.176	590	1.725	953	29	19	8.177	5.696
3.08	Ind. delle pelli e del cuoio . . . . .	549	504	149	72	136	64	1.373	977	857	393	1.334	811	5	5	4.403	2.826
3.09	Ind. mobilio e arredam. in legno . . . . .	926	905	190	170	53	34	1.053	1.030	364	337	811	756	2	2	3.399	3.234
3.10	Industrie del legno . . . . .	2.051	2.008	491	418	111	64	1.440	1.303	1.002	538	711	624	34	28	5.840	4.983
3.10 A	Legno, sughero e affini . . . . .	1.991	1.949	475	402	104	57	1.383	1.246	982	518	694	607	34	28	5.663	4.807
3.10 B	Veicoli e carpenteria navale . . . . .	60	59	16	16	7	7	57	57	20	20	17	17	—	—	177	176
3.11	Industrie metallurgiche . . . . .	77	75	18	18	295	194	333	247	174	94	127	97	4	4	1.028	729
3.12	Costruz. di macchine non elettriche, di carpenteria metallica e simili . . . . .	620	592	110	84	1.135	855	3.654	3.447	2.191	1.864	1.242	1.139	70	59	9.022	8.040
3.12 A	Fonderie di 2ª fusione . . . . .	178	170	13	12	22	14	201	199	202	200	72	70	—	—	688	665
3.12 B	Macchine motrici non elettriche . . . . .	18	18	3	3	23	17	185	185	28	28	49	46	—	—	306	297
3.12 C	Macch. utens. e utensileria per macch. . . . .	41	39	11	8	35	23	242	237	73	62	121	111	2	2	525	482
3.12 D	Macch. operatrici e per agricoltura . . . . .	99	93	16	8	788	623	1.783	1.755	964	920	308	285	52	41	4.010	3.728
3.12 E	Carpent. metallica, forni e caldaie . . . . .	174	164	30	23	153	96	856	781	509	437	454	409	8	8	2.184	1.918
3.12 F	Prod. meccan. non altrove classificati . . . . .	110	108	37	30	114	82	387	290	415	217	238	218	8	5	1.309	950
3.13	Costruz. di macchine e appar. elettrici . . . . .	84	80	19	8	535	364	1.287	1.225	1.578	818	342	282	38	37	3.983	2.814
3.14	Meccan. di precis.; oreficeria, argenteria . . . . .	511	498	92	63	625	456	2.143	1.964	593	466	712	616	50	46	4.726	4.109
3.15	Officine meccaniche . . . . .	3.816	3.783	734	679	110	72	2.005	1.954	595	561	2.293	2.249	14	14	9.557	9.322
3.16	Ind. costruz. mezzi di trasporto . . . . .	20	20	3	1	102	67	298	295	421	345	155	148	15	15	1.014	891
3.17	Ind. lavoraz. minerali non metalliferi . . . . .	1.442	1.381	208	148	620	453	6.068	5.173	4.097	3.608	1.355	1.016	32	28	13.822	11.817
3.18	Industrie chimiche . . . . .	253	230	64	42	1.441	912	1.550	1.146	1.642	654	167	64	72	59	5.189	3.107
3.19	Ind. derivati petrolio e carbone . . . . .	8	7	1	1	2	2	3	3	2	2	—	—	—	—	16	15



Segue Tav. 10 — Addetti alle unità locali per categoria posizionale e sesso

N classi- fica- zione	RAMI, CLASSI E SOTTOCLASSI DI ATTIVITÀ ECONOMICA	IMPRENDI- TORI, TITOLARI, COOPERATORI		FAMILIARI COADIUVANTI		DIRIGENTI E IMPIEGATI		CATEGORIE SPECIALI, OPERAI SPE- CIALIZZATI E QUALIFICATI		OPERAI COMUNI E MANOVALI		APPRENDISTI		ALTRI		TOTALE	
		MF	M	MF	M	MF	M	MF	M	MF	M	MF	M	MF	M	MF	M
3.20	Industrie della gomma elastica . . . . .	86	83	20	16	34	19	367	320	200	129	89	62	2	1	798	630
3.21	Prod. della cellulosa per tessuti, delle fibre tessili artificiali e sintetiche . .	1	1	—	—	7	2	6	2	8	6	7	1	—	—	29	12
3.22	Industrie della carta e della cartotecnica	189	157	74	37	138	89	606	299	484	152	286	99	7	5	1.784	838
3.23	Industrie poligrafiche ed editoriali . . .	425	394	112	79	814	600	1.890	1.571	568	352	657	492	46	37	4.512	3.525
3.24	Industrie foto-fono-cinematografiche . .	142	129	44	24	2	1	44	42	7	4	44	42	—	—	283	242
3.25	Prod. oggetti in materie plastiche . . .	103	93	16	9	47	22	225	152	197	114	210	115	5	5	803	510
3.26	Industrie manifatturiere varie . . . . .	109	82	32	20	85	60	336	293	269	190	151	82	4	4	986	731
4	COSTRUZIONI E INSTALL. DI IMPIANTI .	1.748	1.740	363	347	846	709	8.618	8.615	10.655	10.645	613	605	57	52	22.900	22.713
4.01	Costruzioni . . . . .	1.559	1.554	317	309	547	449	7.655	7.654	9.449	9.439	343	341	38	33	19.908	19.779
4.02	Installazione impianti. . . . .	189	185	46	38	299	260	963	961	1.206	1.206	270	264	19	19	2.992	2.934
5	PROD. E DISTRIB. DI ENERGIA ELET- TRICA E GAS, DISTRIBUZIONE DI ACQUA	31	31	—	—	1.025	905	825	817	183	162	—	—	35	35	2.099	1.950
5.01	Prod. e distrib. di energia elettrica	8	8	—	—	755	666	496	488	39	33	—	—	6	6	1.304	1.201
5.02	Prod. e distribuzione di gas. . . . .	4	4	—	—	241	212	291	291	123	108	—	—	15	15	674	630
5.03	Distribuzione di acqua . . . . .	19	19	—	—	29	27	38	38	21	21	—	—	14	14	121	119
6	COMMERCIO . . . . .	25.185	18.657	13.475	6.584	9.284	5.898	5.738	5.055	5.085	4.288	2.537	1.729	1.404	1.089	62.708	43.300
6.01	Commercio all'ingrosso . . . . .	3.367	3.152	1.237	854	3.928	2.757	1.983	1.746	1.727	1.548	434	299	156	149	12.832	10.505
6.01 A	Prodotti agricoli e alimentari. . . . .	897	843	392	272	697	541	296	281	453	391	33	24	30	28	2.798	2.330
6.01 B	Materie prime e ausil. non alimentari	1.185	1.123	458	350	642	494	1.111	920	632	585	126	98	13	12	4.167	3.532
6.01 C	Prodotti industriali non alimentari .	1.285	1.186	387	232	2.589	1.722	576	545	642	572	275	177	113	109	5.867	4.543
6.02	Comm. al minuto generi alimentari . . .	7.152	5.273	5.040	2.331	967	732	730	672	738	694	430	384	68	54	15.125	10.140
6.03	Comm. al minuto prodotti tessili e arti- coli di vestiario e abbigliamento . . .	4.271	2.220	1.832	826	1.659	696	365	236	293	227	643	186	116	98	9.179	4.489
6.04	Comm. al minuto prod. meccanici . . . .	3.211	2.380	1.315	691	1.330	910	750	739	555	531	516	447	76	71	7.753	5.769
6.05	Comm. al minuto generi diversi, alim. e non alimentari. . . . .	245	155	177	73	73	63	2	2	5	5	5	5	2	2	509	305
6.06	Commercio ambulante . . . . .	3.336	2.800	913	465	—	—	—	—	69	58	—	—	—	—	4.318	3.323
6.07	Alberghi e pubblici esercizi . . . . .	2.926	2.052	2.800	1.234	504	309	1.689	1.460	1.482	1.037	437	369	928	667	10.766	7.128
6.08	Attività ausiliarie del commercio. . . .	677	625	161	110	823	431	219	200	216	188	72	39	58	48	2.226	1.641
7	TRASPORTI E COMUNICAZIONI. . . . .	3.190	3.124	434	390	6.556	5.225	6.928	6.724	3.253	3.220	131	125	1.598	1.475	22.090	20.283
7.01	Trasporti ferrov. e tramv. extraurbani .	—	—	—	—	2.781	2.681	1.926	1.926	1.510	1.510	—	—	121	105	6.338	6.222
7.02	Trasporti extraurbani su strada . . . . .	1.584	1.566	263	241	434	304	1.257	1.257	625	624	17	15	20	20	4.200	4.027
7.03	Trasporti urbani . . . . .	778	772	49	46	200	186	1.402	1.401	61	55	—	—	1	1	2.491	2.461
7.04	Trasporti lacuali e fluviali. . . . .	5	5	1	1	—	—	—	—	—	—	—	—	—	—	6	6
7.05	Trasporti marittimi. . . . .	1	1	—	—	—	—	14	14	—	—	—	—	—	—	15	15
7.06	Trasporti aerei. . . . .	—	—	—	—	11	7	—	—	—	—	—	—	—	—	11	7
7.07	Attività ausiliarie dei trasporti . . . .	820	778	121	102	951	738	1.589	1.584	665	662	113	109	80	75	4.338	4.048
7.08	Comunicazioni . . . . .	2	2	—	—	2.179	1.309	741	542	392	369	1	1	1.376	1.274	4.691	3.497
8	CREDITO, ASSICURAZ. E GESTIONI FINANZ.	236	221	34	15	5.825	5.050	456	456	3	3	12	7	225	162	6.791	5.914
8.01	Credito . . . . .	54	51	2	2	3.852	3.412	418	418	—	—	1	1	199	142	4.526	4.026
8.02	Assicurazione . . . . .	129	126	14	4	1.057	870	33	33	—	—	8	5	15	13	1.256	1.051
8.03	Gestioni finanziarie. . . . .	53	44	18	9	916	768	5	5	3	3	3	1	11	7	1.009	837
9	SERVIZI E ATTIVITÀ SOCIALI VARIE . . . .	3.326	2.324	1.056	485	1.040	628	1.504	987	2.060	1.562	875	279	83	56	9.944	6.321
9.01	Servizi per l'igiene e la pulizia . . . . .	2.718	1.816	764	343	241	164	1.196	738	1.753	1.300	838	260	24	9	7.534	4.630
9.02	Servizi dello spettacolo . . . . .	338	309	177	87	398	234	274	222	243	211	7	5	40	33	1.477	1.101
9.03	Servizi sanitari. . . . .	214	157	87	40	320	181	18	11	64	51	18	13	16	11	737	464
9.03 A	Servizi sanitari privati . . . . .	214	157	87	40	320	181	18	11	64	51	18	13	16	11	737	464
9.04	Servizi privati per l'istruzione e la for- mazione professionale. . . . .	38	33	22	14	21	19	16	16	—	—	2	1	3	3	102	86
9.08	Servizi vari, non altrove classificati . .	18	9	6	1	60	30	—	—	—	—	10	—	—	—	94	40
	TOTALE . . . . .	59.079	48.931	23.665	12.398	34.797	25.379	82.978	63.851	47.419	35.315	22.851	13.695	4.275	3.569	275.064	203.138
	FINO A 18 ANNI . . . . .	77	54	1.331	850	324	130	1.485	518	1.178	685	13.644	7.813	120	106	18.159	10.156
	DA 18 A 20 ANNI . . . . .	329	212	1.353	838	1.170	474	2.633	1.236	1.936	1.080	6.405	3.976	95	76	13.921	7.892
	OLTRE 20 ANNI . . . . .	58.673	48.665	20.981	10.710	33.303	24.775	78.860	62.097	44.305	33.550	2.802	1.906	4.060	3.387	242.984	185.090



Segue TAV. 11 — Spese per il personale nel 1960 per titolo di spesa e gruppi posizionali del personale  
Migliaia di lire

N. classificazione	RAMI, CLASSI E SOTTOCLASSI DI ATTIVITÀ ECONOMICA	RETRIBUZIONI LORDE				RITENUTE A CARICO DEL PERSONALE				CONTRIBUTI E SPESE A CARICO DEL DATORE DI LAVORO			
		Totale		assegni familiari		Totale		contributi sociali obbligatori		Totale		contributi sociali obbligatori	
		Dirig. e impieg.	Altro personale	Dirig. e impieg.	Altro personale	Dirig. e impieg.	Altro personale	Dirig. e impieg.	Altro personale	Dirig. e impieg.	Altro personale	Dirig. e impieg.	Altro personale
3.20	Industrie della gomma elastica . . . .	23.645	209.965	1.444	20.649	1.837	14.228	1.323	10.612	10.154	78.987	8.128	75.016
3.21	Prod. della cellulosa per tessuti, delle fibre tessili artificiali e sintetiche . .	9.375	—	637	—	404	—	295	—	2.900	—	2.711	—
3.22	Industrie della carta e della cartotecnica	152.134	547.696	5.211	30.593	13.164	35.852	7.665	26.690	69.453	184.443	62.193	170.209
3.23	Industrie poligrafiche ed editoriali . . .	1.289.507	2.202.358	41.209	112.649	124.208	166.122	67.256	112.388	510.656	830.856	363.133	719.918
3.24	Industrie foto-fono-cinematografiche . .	799	30.194	120	809	55	1.777	36	1.277	475	9.498	441	8.686
3.25	Prod. oggetti in materie plastiche . . .	36.754	166.559	1.351	8.062	2.656	9.843	1.666	7.878	12.044	67.311	10.507	63.106
3.26	Industrie manifatturiere varie . . . . .	90.039	280.163	3.609	20.635	9.538	19.381	5.008	13.914	32.018	104.662	26.117	97.674
4	<b>Costruzioni e install. di impianti . . .</b>	<b>823.416</b>	<b>8.691.518</b>	<b>47.422</b>	<b>1.175.238</b>	<b>79.786</b>	<b>572.698</b>	<b>44.955</b>	<b>432.409</b>	<b>359.721</b>	<b>3.317.588</b>	<b>250.937</b>	<b>3.111.562</b>
4.01	Costruzioni . . . . .	484.514	7.520.427	35.670	1.034.302	44.504	484.779	27.670	367.552	202.729	2.843.185	143.288	2.664.807
4.02	Installazione impianti. . . . .	338.902	1.171.091	11.752	140.936	35.282	87.919	17.285	64.857	156.992	474.403	107.649	446.755
5	<b>Prod. e distrib. di energia elettrica e gas, distribuzione di acqua</b>	<b>1.713.082</b>	<b>1.167.375</b>	<b>73.052</b>	<b>81.796</b>	<b>167.719</b>	<b>83.723</b>	<b>72.443</b>	<b>45.917</b>	<b>1.303.297</b>	<b>451.588</b>	<b>465.417</b>	<b>354.277</b>
5.01	Prod. e distrib. di energia elettrica	1.332.393	715.087	53.765	40.273	124.702	50.211	47.740	24.654	1.166.338	272.803	359.009	213.926
5.02	Prod. e distribuzione di gas. . . . .	347.937	403.746	18.041	36.266	39.725	29.514	22.899	18.430	124.334	163.738	95.729	127.641
5.03	Distribuzione di acqua . . . . .	32.752	48.542	1.246	5.257	3.292	3.998	1.804	2.833	12.625	15.047	10.679	12.710
6	<b>Commercio . . . . .</b>	<b>7.299.216</b>	<b>7.198.101</b>	<b>307.877</b>	<b>526.580</b>	<b>673.715</b>	<b>511.596</b>	<b>412.224</b>	<b>371.847</b>	<b>3.319.651</b>	<b>3.101.761</b>	<b>2.090.169</b>	<b>2.245.478</b>
6.01	Commercio all'ingrosso . . . . .	3.467.142	2.283.385	151.142	196.234	324.630	165.612	195.650	120.471	1.276.220	854.389	969.006	764.971
6.01 A	Prodotti agricoli e alimentari. . . . .	529.966	399.579	27.695	37.830	46.799	28.392	30.219	21.404	199.013	151.675	155.641	136.625
6.01 B	Materie prime e ausil. non alimentari	736.828	1.059.434	29.031	97.019	76.272	77.521	43.428	55.481	277.798	398.864	197.703	356.608
6.01 C	Prodotti industriali non alimentari . .	2.200.348	824.372	94.416	61.385	201.559	59.699	122.003	43.586	799.409	303.850	615.662	271.738
6.02	Comm. al minuto generi alimentari . . .	634.940	919.209	37.409	58.703	48.526	60.730	34.432	46.445	221.564	925.245	175.093	286.539
6.03	Comm. al minuto prodotti tessili e articoli di vestiario e abbigliamento. . .	1.001.776	455.516	35.341	23.555	82.557	27.518	58.743	21.042	381.330	147.248	313.793	132.039
6.04	Comm. al minuto prod. meccanici . . . .	1.052.233	843.785	46.547	56.763	112.679	60.604	59.915	43.242	388.879	294.481	306.430	263.848
6.05	Comm. al minuto generi diversi, alim. e non alimentari. . . . .	43.457	6.551	3.395	648	3.467	389	2.458	292	623.296	2.521	12.142	2.249
6.06	Commercio ambulante . . . . .	—	—	—	—	—	—	—	—	—	—	—	—
6.07	Alberghi e pubblici esercizi . . . . .	359.391	2.362.333	14.222	166.102	33.198	173.548	20.511	124.518	125.789	766.133	103.751	699.898
6.08	Attività ausiliarie del commercio. . . .	740.277	327.322	19.821	24.575	68.658	23.195	40.515	15.837	302.573	111.744	209.954	95.934
7	<b>TRASPORTI E COMUNICAZIONI. . . . .</b>	<b>8.498.102</b>	<b>11.909.592</b>	<b>638.846</b>	<b>1.246.446</b>	<b>793.410</b>	<b>1.029.248</b>	<b>476.659</b>	<b>677.598</b>	<b>3.174.394</b>	<b>4.244.332</b>	<b>2.775.721</b>	<b>4.059.253</b>
7.01	Trasporti ferrov. e tramv. extraurbani .	3.978.836	4.067.873	385.993	512.407	363.379	332.410	232.222	232.390	1.952.558	1.871.294	1.952.364	1.869.083
7.02	Trasporti extraurbani su strada . . . . .	528.376	1.308.910	25.732	130.906	56.078	85.815	31.845	60.899	236.855	483.126	158.218	453.377
7.03	Trasporti urbani . . . . .	279.252	1.579.196	14.260	140.618	29.174	135.875	15.511	85.431	77.352	513.261	71.196	493.973
7.04	Trasporti lacuali e fluviali. . . . .	—	—	—	—	—	—	—	—	—	—	—	—
7.05	Trasporti marittimi. . . . .	—	19.130	—	968	—	755	—	755	—	4.941	—	4.941
7.06	Trasporti aerei. . . . .	8.479	—	218	—	1.086	—	762	—	4.232	—	2.732	—
7.07	Attività ausiliarie dei trasporti . . . .	917.476	2.142.952	48.291	266.496	88.402	170.993	57.239	122.855	378.811	969.891	318.171	957.433
7.08	Comunicazioni . . . . .	2.785.683	2.791.531	164.352	195.051	255.291	303.400	139.080	175.268	524.586	401.819	273.040	280.446
8	<b>CREDITO, ASSICURAZ. E GESTIONI FINANZ.</b>	<b>9.409.246</b>	<b>720.194</b>	<b>512.663</b>	<b>67.182</b>	<b>908.062</b>	<b>65.022</b>	<b>475.704</b>	<b>39.530</b>	<b>3.243.121</b>	<b>278.646</b>	<b>2.352.743</b>	<b>187.438</b>
8.01	Credito . . . . .	7.022.467	671.904	400.186	65.826	730.672	61.616	354.449	36.541	2.529.185	258.280	1.759.611	167.990
8.02	Assicurazione . . . . .	1.292.105	35.766	60.505	301	87.935	2.435	59.562	2.296	385.798	15.457	277.858	14.848
8.03	Gestioni finanziarie. . . . .	1.094.674	12.524	51.972	1.055	89.455	971	61.693	693	328.138	4.909	315.274	4.600
9	<b>SERVIZI E ATTIVITÀ SOCIALI VARIE . . . .</b>	<b>1.155.356</b>	<b>2.291.947</b>	<b>43.904</b>	<b>276.889</b>	<b>106.256</b>	<b>151.595</b>	<b>60.622</b>	<b>108.936</b>	<b>406.753</b>	<b>770.428</b>	<b>292.450</b>	<b>687.734</b>
9.01	Servizi per l'igiene e la pulizia . . . . .	294.575	1.917.088	11.604	251.056	18.339	126.057	11.029	91.401	97.429	641.466	80.819	575.820
9.02	Servizi dello spettacolo . . . . .	513.716	303.427	18.872	22.654	56.961	20.944	29.812	13.996	187.586	104.936	112.947	89.963
9.03	Servizi sanitari. . . . .	306.352	58.432	12.613	2.231	26.319	3.867	17.387	2.944	107.085	19.810	88.202	18.042
9.03 A	Servizi sanitari privati . . . . .	306.352	58.432	12.613	2.231	26.319	3.867	17.387	2.944	107.085	19.810	88.202	18.042
9.04	Servizi privati per l'istruzione e la formazione professionale. . . . .	9.240	12.800	285	948	625	727	565	595	2.875	4.216	2.702	3.909
9.08	Servizi vari, non altrove classificati . .	31.473	200	530	—	4.012	—	1.829	—	11.778	—	7.780	—
	<b>TOTALE . . . . .</b>	<b>39.771.786</b>	<b>76.805.909</b>	<b>2.034.850</b>	<b>6.717.656</b>	<b>3.759.190</b>	<b>5.613.124</b>	<b>2.144.571</b>	<b>3.900.347</b>	<b>16.160.829</b>	<b>29.709.032</b>	<b>11.317.460</b>	<b>26.511.765</b>















N classi- fica zione	RAMI E CLASSI DI ATTIVITÀ ECONOMICA	21. GREVE					22. IMPRUNETA					23. INCISA IN VAL D'ARNO				
		Im- prese	Unità locali				Im- prese	Unità locali				Im- prese	Unità locali			
			Totale		con forza motrice			Totale		con forza motrice			Totale		con forza motrice	
			N	Ad- detti	N	Poten- za utiliz- zabile HP		N	Ad- detti	N	Poten- za utiliz- zabile HP		N	Ad- detti	N	Poten- za utiliz- zabile HP
1	AGRICOLTURA, FORESTE, CACCIA E PESCA	26	28	36	24	303	5	6	11	3	29	5	5	7	2	20
1.03	Foreste . . . . .	—	—	—	—	—	—	—	—	—	—	—	—	—	—	—
1.04	Pesca . . . . .	—	—	—	—	—	—	—	—	—	—	—	—	—	—	—
1.05	Attività connesse con l'agricoltura . . . . .	26	28	36	24	303	5	6	11	3	29	5	5	7	2	20
2	INDUSTRIE ESTRATTIVE . . . . .	3	3	10	—	—	5	6	13	—	—	—	1	10	1	8
2.01	Estraz. di carboni fossili e di torba . . . . .	—	—	—	—	—	—	—	—	—	—	—	—	—	—	—
2.02	Estraz. di combustibili liquidi e gassosi . . . . .	—	—	—	—	—	—	—	—	—	—	—	—	—	—	—
2.03	Estraz. di minerali metalliferi . . . . .	—	—	—	—	—	—	—	—	—	—	—	—	—	—	—
2.04	Estraz. di altri minerali . . . . .	3	3	10	—	—	5	6	13	—	—	—	1	10	1	8
3	INDUSTRIE MANIFATTURIERE . . . . .	128	134	612	81	6.174	98	105	404	70	1.365	36	39	154	23	2.397
3.01	Industrie alimentari e affini . . . . .	15	17	78	16	270	12	16	33	16	228	6	7	12	6	78
3.02	Industria del tabacco . . . . .	—	—	—	—	—	—	—	—	—	—	—	—	—	—	—
3.03	Seta, cotone e lav. fibre tess. artificiali . . . . .	—	—	—	—	—	—	—	—	—	—	—	—	—	—	—
3.04	Industrie della lana . . . . .	2	2	63	2	212	1	1	11	—	—	—	—	—	—	—
3.05	Industrie delle fibre dure e tessili varie . . . . .	—	—	—	—	—	3	3	23	2	21	—	—	—	—	—
3.06	Ind. del vestiario e dell'abbigliamento . . . . .	9	10	52	3	7	19	19	29	2	1	4	4	6	—	—
3.07	Industrie delle calzature . . . . .	16	16	17	2	1	7	7	28	5	1	7	8	10	—	—
3.08	Industrie delle pelli e del cuoio . . . . .	4	4	60	4	15	2	2	7	1	22	—	—	—	—	—
3.09	Industria mobilio e arredam. in legno . . . . .	8	8	16	8	74	1	1	1	—	—	1	1	2	1	5
3.10	Industrie del legno . . . . .	26	26	77	13	233	14	15	43	13	387	5	5	23	5	79
3.11	Industrie metallurgiche . . . . .	—	—	—	—	—	1	1	14	1	12	—	—	—	—	—
3.12	Macchine non elettr., carpent. metallica . . . . .	—	—	—	—	—	—	—	—	—	—	1	1	7	1	29
3.13	Macchine e apparecchi elettrici . . . . .	—	—	—	—	—	—	—	—	—	—	—	—	—	—	—
3.14	Mecc. di precisione ; orficeria, argenteria . . . . .	—	—	—	—	—	1	1	1	1	1	—	—	—	—	—
3.15	Officine meccaniche . . . . .	43	44	75	28	82	23	23	42	15	59	7	7	22	6	21
3.16	Industrie costruz. mezzi di trasporto . . . . .	—	—	—	—	—	—	—	—	—	—	—	—	—	—	—
3.17	Industrie lavor. minerali non metalliferi . . . . .	3	4	168	4	5.279	13	14	117	12	530	2	3	62	3	2.165
3.18	Industrie chimiche . . . . .	1	1	3	—	—	—	—	—	—	—	—	—	—	—	—
3.19	Industrie derivati petrolio e carbone . . . . .	—	—	—	—	—	—	—	—	—	—	—	—	—	—	—
3.20	Industrie della gomma elastica . . . . .	—	—	—	—	—	—	—	—	—	—	—	—	—	—	—
3.21	Prod. cellul. per tess., fibre tess. artifice. . . . .	—	—	—	—	—	—	—	—	—	—	—	—	—	—	—
3.22	Industrie della carta e cartotecnica . . . . .	—	—	—	—	—	—	—	—	—	—	1	1	8	1	20
3.23	Industrie poligrafiche ed editoriali . . . . .	1	1	2	1	1	—	—	—	—	—	—	—	—	—	—
3.24	Industrie foto-fono-cinematografiche . . . . .	—	1	1	—	—	—	—	—	—	—	2	2	2	—	—
3.25	Prod. oggetti in materie plastiche . . . . .	—	—	—	—	—	—	1	9	1	59	—	—	—	—	—
3.26	Industrie manifatturiere varie . . . . .	—	—	—	—	—	1	1	46	1	44	—	—	—	—	—
4	Costruzioni e install. di impianti . . . . .	18	19	168	9	79	29	33	408	14	953	10	13	499	5	642
4.01	Costruzioni . . . . .	17	18	167	9	79	26	30	401	13	952	9	12	496	5	642
4.02	Installazione, impianti . . . . .	1	1	1	—	—	3	3	7	1	1	1	1	3	—	—
5	ENERGIA ELETTRICA, GAS E ACQUA . . . . .	—	—	—	—	—	—	1	15	—	—	—	—	—	—	—
5.01	Prod. e distribuz. di energia elettrica . . . . .	—	—	—	—	—	—	1	15	—	—	—	—	—	—	—
5.02	Produzione e distribuzione di gas . . . . .	—	—	—	—	—	—	—	—	—	—	—	—	—	—	—
5.03	Distribuzione di acqua . . . . .	—	—	—	—	—	—	—	—	—	—	—	—	—	—	—
6	COMMERCIO . . . . .	215	227	376	51	100	164	174	328	42	151	89	95	181	12	30
6.01	Commercio all'ingrosso . . . . .	22	23	40	6	20	2	2	19	1	76	2	2	17	1	..
6.02	Comm. al minuto generi alimentari . . . . .	71	76	148	34	59	50	58	126	26	59	35	37	73	9	30
6.03	Comm. al min. prod. tess. e art. abbigl. . . . .	22	23	34	—	—	30	31	46	—	—	21	21	37	—	—
6.04	Comm. al minuto prod. meccanici . . . . .	12	15	23	3	4	20	20	31	4	4	6	7	12	1	..
6.05	Comm. al min. gen. alim. e non alim. . . . .	5	7	16	1	1	—	—	—	—	—	—	1	2	—	—
6.06	Commercio ambulante . . . . .	50	50	59	—	—	40	40	44	—	—	17	17	18	—	—
6.07	Alberghi e pubblici esercizi . . . . .	13	13	34	7	16	22	22	60	11	12	8	10	22	1	..
6.08	Attività ausiliarie del commercio . . . . .	20	20	22	—	—	—	1	2	—	—	—	—	—	—	—
7	TRASPORTI E COMUNICAZIONI . . . . .	46	49	110	3	24	20	21	38	—	—	5	7	106	1	90
7.01	Trasporti ferrov. e tramv. extraurbani . . . . .	—	—	—	—	—	—	—	—	—	—	—	1	80	1	90
7.02	Trasporti extraurbani su strada . . . . .	41	42	82	—	—	16	16	21	—	—	4	4	17	—	—
7.03	Trasporti urbani . . . . .	—	—	—	—	—	4	4	7	—	—	—	—	—	—	—
7.04	Trasporti lacuali e fluviali . . . . .	—	—	—	—	—	—	—	—	—	—	—	—	—	—	—
7.05	Trasporti marittimi . . . . .	—	—	—	—	—	—	—	—	—	—	—	—	—	—	—
7.06	Trasporti aerei . . . . .	—	—	—	—	—	—	—	—	—	—	—	—	—	—	—
7.07	Attività ausiliarie dei trasporti . . . . .	5	5	5	2	8	—	—	—	—	—	1	1	2	—	—
7.08	Comunicazioni . . . . .	—	2	23	1	16	—	1	10	—	—	—	1	7	—	—
8	CREDITO E ASSICURAZIONE . . . . .	—	8	21	—	—	2	6	15	—	—	—	3	7	—	—
8.01	Credito . . . . .	—	6	14	—	—	1	4	11	—	—	—	1	3	—	—
8.02	Assicurazione . . . . .	—	—	—	—	—	1	1	1	—	—	—	—	—	—	—
8.03	Gestioni finanziarie . . . . .	—	2	7	—	—	—	1	3	—	—	—	2	4	—	—
9	SERVIZI E ATTIVITÀ SOCIALI VARIE . . . . .	30	30	50	12	18	36	37	89	14	67	16	17	27	2	6
9.01	Servizi per l'igiene e la pulizia . . . . .	19	19	35	4	10	18	19	37	10	14	13	14	19	2	6
9.02	Servizi dello spettacolo . . . . .	8	8	11	8	8	15	15	43	4	53	2	2	6	—	—
9.03	Servizi sanitari . . . . .	3	3	4	—	—	3	3	9	—	—	1	1	2	—	—
9.04	Servizi privati per l'istruzione . . . . .	—	—	—	—	—	—	—	—	—	—	—	—	—	—	—
9.08	Servizi vari, non altrove classificati . . . . .	—	—	—	—	—	—	—	—	—	—	—	—	—	—	—
	TOTALE . . . . .	466	498	1.383	180	6.698	359	389	1.321	143	2.565	161	180	991	46	3.193

Unità locali per comune

24. LASTRA A SIGNA					25. LONDA					26. MARRADI					27. MONTAIONE					N classi- fica- zione
Im- prese	Unità locali				Im- prese	Unità locali				Im- prese	Unità locali				Im- prese	Unità locali				
	Totale		con forza motrice			Totale		con forza motrice			Totale		con forza motrice			Totale		con forza motrice		
	N	Ad- detti	N	Poten- za utiliz- zabile HP		N	Ad- detti	N	Poten- za utiliz- zabile HP		N	Ad- detti	N	Poten- za utiliz- zabile HP		N	Ad- detti	N	Poten- za utiliz- zabile HP	
16	17	32	8	52	5	5	25	3	29	6	7	13	1	6	15	16	37	13	124	1
—	—	—	—	—	1	1	21	1	3	—	—	—	—	—	3	3	15	1	4	1.03
16	17	32	8	52	4	4	4	2	26	6	7	13	1	6	12	13	22	12	120	1.04
4	4	30	3	128	—	—	—	—	—	1	1	6	—	—	2	2	59	2	223	1.05
—	—	—	—	—	—	—	—	—	—	—	—	—	—	—	—	—	—	—	—	2
—	—	—	—	—	—	—	—	—	—	—	—	—	—	—	—	—	—	—	—	2.01
4	4	30	3	128	—	—	—	—	—	1	1	6	—	—	2	2	59	2	223	2.02
317	323	2.212	193	3.393	33	33	60	12	85	74	74	130	29	200	54	55	225	32	230	2.03
19	20	91	16	287	3	3	18	3	29	4	4	5	3	68	5	5	11	5	58	2.04
1	1	23	1	133	—	—	—	—	—	—	—	—	—	—	2	2	29	1	2	3.01
2	2	3	2	4	—	—	—	—	—	—	—	—	—	—	—	—	—	—	—	3.02
42	42	500	22	138	7	7	7	1	..	17	17	25	1	..	4	4	6	—	—	3.03
64	65	241	14	72	11	11	11	2	1	16	16	31	1	2	10	10	134	6	80	3.04
53	54	360	42	147	6	6	7	1	..	5	5	8	2	2	7	7	9	1	2	3.05
5	5	80	3	26	—	—	—	—	—	—	—	—	—	—	—	—	—	—	—	3.06
6	6	23	5	44	1	1	7	1	24	6	6	18	5	60	1	1	2	1	2	3.07
54	55	148	35	329	2	2	4	2	15	6	6	9	5	32	9	9	11	5	35	3.08
—	—	—	—	—	—	—	—	—	—	—	—	—	—	—	—	—	—	—	—	3.09
1	1	3	1	17	1	1	2	1	9	—	—	—	—	—	—	—	—	—	—	3.10
1	1	8	1	8	—	—	—	—	—	—	—	—	—	—	—	—	—	—	—	3.11
39	40	87	26	80	2	2	4	1	7	18	18	31	12	36	16	17	23	13	51	3.12
20	21	419	18	690	—	—	—	—	—	1	1	2	—	—	—	—	—	—	—	3.13
1	1	4	1	1	—	—	—	—	—	—	—	—	—	—	—	—	—	—	—	3.14
2	2	190	1	1.387	—	—	—	—	—	—	—	—	—	—	—	—	—	—	—	3.15
3	3	13	3	17	—	—	—	—	—	—	—	—	—	—	—	—	—	—	—	3.16
2	2	6	1	3	—	—	—	—	—	1	1	1	—	—	—	—	—	—	—	3.17
1	1	1	—	—	—	—	—	—	—	—	—	—	—	—	—	—	—	—	—	3.18
1	1	12	1	10	—	—	—	—	—	—	—	—	—	—	—	—	—	—	—	3.19
30	33	257	10	81	2	2	30	1	4	8	10	91	1	5	6	6	71	4	21	3.20
24	28	238	8	78	2	2	30	1	4	8	9	79	1	5	6	6	71	4	21	3.21
6	5	19	2	3	—	—	—	—	—	—	—	12	—	—	—	—	—	—	—	3.22
—	—	—	—	—	1	1	2	—	—	1	2	3	1	43	—	—	—	—	—	3.23
—	—	—	—	—	—	—	—	—	—	—	—	—	—	—	—	—	—	—	—	3.24
—	—	—	—	—	—	—	—	—	—	—	—	—	—	—	—	—	—	—	—	3.25
—	—	—	—	—	—	—	—	—	—	—	—	—	—	—	—	—	—	—	—	3.26
1	1	12	1	10	—	—	—	—	—	—	—	—	—	—	—	—	—	—	—	4
30	33	257	10	81	2	2	30	1	4	8	10	91	1	5	6	6	71	4	21	4
24	28	238	8	78	2	2	30	1	4	8	9	79	1	5	6	6	71	4	21	4.01
6	5	19	2	3	—	—	—	—	—	—	—	12	—	—	—	—	—	—	—	4.02
—	—	—	—	—	1	1	2	—	—	1	2	3	1	43	—	—	—	—	—	5
—	—	—	—	—	—	—	—	—	—	—	—	—	—	—	—	—	—	—	—	5.01
—	—	—	—	—	—	—	—	—	—	—	—	—	—	—	—	—	—	—	—	5.02
—	—	—	—	—	1	1	2	—	—	1	1	2	—	—	—	—	—	—	—	5.03
315	329	575	60	86	20	23	32	8	12	117	118	240	18	24	72	79	123	25	40	6
19	22	64	2	16	1	1	1	—	—	13	13	60	—	—	5	5	5	—	—	6.01
96	104	202	36	37	11	12	20	6	9	46	46	82	11	18	37	41	74	21	31	6.02
36	37	62	—	—	1	3	4	—	—	14	15	27	1	1	8	10	14	—	—	6.03
33	35	65	9	18	5	5	5	1	2	13	13	17	—	—	5	6	7	—	—	6.04
2	2	3	—	—	—	—	—	—	—	3	3	4	—	—	2	2	4	1	..	6.05
81	81	98	—	—	1	1	1	—	—	5	5	7	—	—	10	10	11	—	—	6.06
36	36	67	13	15	1	1	1	1	1	23	23	43	6	5	4	4	7	3	9	6.07
12	12	14	—	—	—	—	—	—	—	—	—	—	—	—	1	1	1	—	—	6.08
49	51	88	1	1	4	5	9	—	—	11	13	36	—	—	12	13	23	1	1	7
—	—	—	—	—	—	—	—	—	—	—	—	—	—	—	—	—	—	—	—	7.01
43	43	62	—	—	4	4	5	—	—	7	7	13	—	—	8	8	9	—	—	7.02
2	2	3	—	—	—	—	—	—	—	4	4	5	—	—	4	4	6	1	1	7.03
—	—	—	—	—	—	—	—	—	—	—	—	—	—	—	—	—	—	—	—	7.04
—	—	—	—	—	—	—	—	—	—	—	—	—	—	—	—	—	—	—	—	7.05
—	—	—	—	—	—	—	—	—	—	—	—	—	—	—	—	—	—	—	—	7.06
4	5	7	1	1	—	—	—	—	—	—	—	—	—	—	—	—	—	—	—	7.07
—	1	16	—	—	—	1	4	—	—	—	1	12	—	—	—	1	8	—	—	7.08
2	7	30	—	—	—	4	4	—	—	—	3	9	—	—	—	3	6	—	—	8
2	4	23	—	—	—	2	2	—	—	—	2	7	—	—	—	1	3	—	—	8.01
—	—	—	—	—	—	—	—	—	—	—	—	—	—	—	—	—	—	—	—	8.02
—	3	7	—	—	—	2	2	—	—	—	1	2	—	—	—	2	3	—	—	8.03
27	30	58	9	9	5	5	6	2	1	14	14	23	3	5	12	12	17	4	4	9
21	24	44	6	6	3	3	4	1	..	10	10	13	1	3	10	10	13	3	3	9.01
3	3	7	3	3	1	1	1	1	1	2	2	6	2	2	1	1	2	1	1	9.02
2	2	6	—	—	1	1	1	—	—	2	2	4	—	—	1	1	2	—	—	9.03
1	1	1	—	—	—	—	—	—	—	—	—	—	—	—	—	—	—	—	—	9.04
—	—	—	—	—	—	—	—	—	—	—	—	—	—	—	—	—	—	—	—	9.08
760	794	3.282	284	3.750	70	78	168	26	131	232	242	551	53	283	173	186	561	81	643	



unità locali per comune

31. PALAZZUOLO SUL SÈNIO					32. PÈLAGO					33. PONTASSIEVE					34. PRATO					N classi- fica- zione
Unità locali					Unità locali					Unità locali					Unità locali					
Totale		con forza motrice			Totale		con forza motrice			Totale		con forza motrice			Totale		con forza motrice			
Im- prese	N	Ad- detti	N	Poten- za utiliz- zabile HP	Im- prese	N	Ad- detti	N	Poten- za utiliz- zabile HP	Im- prese	N	Ad- detti	N	Poten- za utiliz- zabile HP	Im- prese	N	Ad- detti	N	Poten- za utiliz- zabile HP	
3	3	15	—	—	12	13	29	7	75	7	8	26	4	16	13	15	36	6	55	1
3	3	15	—	—	2	2	16	—	—	5	5	20	1	3	—	—	—	—	—	1.03
—	—	—	—	—	—	—	—	—	—	—	—	—	—	—	—	—	—	—	—	1.04
—	—	—	—	—	10	11	13	7	75	2	3	6	3	13	13	15	36	6	55	1.05
—	—	—	—	—	—	—	—	—	—	3	5	24	1	132	2	2	12	2	23	2
—	—	—	—	—	—	—	—	—	—	—	—	—	—	—	—	—	—	—	—	2.01
—	—	—	—	—	—	—	—	—	—	—	—	—	—	—	—	—	—	—	—	2.02
—	—	—	—	—	—	—	—	—	—	—	—	—	—	—	—	—	—	—	—	2.03
—	—	—	—	—	—	—	—	—	—	3	5	24	1	132	2	2	12	2	23	2.04
25	25	40	13	58	85	88	505	71	5.312	138	153	1.332	87	3.224	6.099	6.198	38.414	5.565	105.515	3
4	4	11	2	3	7	8	17	8	207	16	21	359	17	591	53	57	307	48	1.749	3.01
—	—	—	—	—	—	—	—	—	—	—	—	—	—	—	—	—	—	—	—	3.02
—	—	—	—	—	5	6	55	6	140	—	—	—	—	—	4.875	4.930	32.843	4.829	92.243	3.03
—	—	—	—	—	2	2	4	—	—	5	6	23	2	2	164	181	1.302	135	4.936	3.04
3	3	6	—	—	6	6	20	2	2	19	19	128	3	38	200	200	505	37	70	3.06
4	4	6	2	2	12	12	20	7	9	16	17	19	4	4	108	108	154	31	70	3.07
—	—	—	—	—	4	4	58	4	15	2	2	5	1	1	5	6	10	3	7	3.08
—	—	—	—	—	11	11	39	11	108	4	4	13	3	14	16	17	49	9	118	3.09
8	8	9	5	47	12	12	38	7	113	19	20	45	16	123	157	158	367	117	951	3.10
—	—	—	—	—	—	—	—	—	—	—	—	—	—	—	2	2	6	2	41	3.11
—	—	—	—	—	2	2	17	2	27	2	2	4	1	1	34	35	678	33	1.542	3.12
—	—	—	—	—	—	—	—	—	—	—	—	—	—	—	1	1	10	1	9	3.13
—	—	—	—	—	—	—	—	—	—	—	—	—	—	—	3	4	6	2	26	3.14
6	6	8	4	6	18	18	53	17	87	36	37	115	24	139	393	407	1.219	260	1.764	3.15
—	—	—	—	—	—	—	—	—	—	1	2	76	1	30	—	—	—	—	—	3.16
—	—	—	—	—	2	3	152	3	4.570	10	13	477	10	1.876	24	24	311	19	883	3.17
—	—	—	—	—	—	—	—	—	—	2	2	16	1	75	17	19	440	8	880	3.18
—	—	—	—	—	—	—	—	—	—	—	—	—	—	—	2	2	5	2	11	3.19
—	—	—	—	—	—	—	—	—	—	1	1	3	1	6	5	5	11	3	7	3.20
—	—	—	—	—	—	—	—	—	—	—	—	—	—	—	—	—	—	—	—	3.21
—	—	—	—	—	2	2	26	2	16	1	1	21	1	289	3	3	12	3	11	3.22
—	—	—	—	—	—	—	—	—	—	1	1	4	1	3	20	20	122	17	141	3.23
—	—	—	—	—	—	—	—	—	—	1	2	4	—	—	11	11	29	1	4	3.24
—	—	—	—	—	2	2	6	2	18	—	1	15	1	32	2	2	7	2	18	3.25
—	—	—	—	—	—	—	—	—	—	2	2	5	—	—	2	2	9	1	1	3.26
3	6	160	3	119	12	13	112	11	44	25	30	319	9	115	79	94	1.965	58	1.209	4
2	5	159	3	119	12	13	112	11	44	22	27	309	9	115	71	86	1.935	55	1.195	4.01
1	1	1	—	—	—	—	—	—	—	3	3	10	—	—	8	8	30	3	14	4.02
2	2	2	1	3	1	2	4	2	83	1	3	15	3	57	—	6	161	2	116	5
1	1	1	1	3	—	1	1	1	33	—	2	13	2	5	—	4	87	1	8	5.01
—	—	—	—	—	—	—	—	—	—	—	—	—	—	—	—	1	39	1	108	5.02
1	1	1	—	—	1	1	3	1	50	1	1	2	1	52	—	1	35	—	—	5.03
43	44	100	9	10	120	132	250	47	66	290	331	646	77	854	3.118	3.244	7.692	594	2.145	6
4	4	16	—	—	11	12	32	4	9	15	21	44	4	15	855	891	2.884	100	1.137	6.01
18	18	40	6	6	47	53	100	26	35	98	110	212	48	774	747	784	1.590	288	567	6.02
4	5	10	—	—	7	8	14	—	—	60	68	121	2	1	486	501	959	7	37	6.03
3	3	6	—	—	6	7	19	1	3	30	37	68	6	17	340	354	779	47	136	6.04
2	2	5	—	—	5	6	12	1	1	7	9	17	2	2	12	23	55	13	2	6.05
4	4	5	—	—	21	21	24	—	—	51	51	64	—	—	352	352	528	—	—	6.06
7	7	17	3	4	23	25	49	15	18	26	31	114	15	45	262	262	732	135	244	6.07
1	1	1	—	—	—	—	—	—	—	3	4	6	—	—	64	77	165	4	22	6.08
6	7	26	—	—	17	19	36	—	—	41	47	438	3	2.215	349	370	1.439	23	357	7
—	—	—	—	—	—	1	4	—	—	—	1	135	1	68	—	1	148	1	74	7.01
2	2	15	—	—	17	17	25	—	—	39	42	78	—	—	45	56	501	3	113	7.02
4	4	5	—	—	—	—	—	—	—	—	—	—	—	—	248	248	294	—	—	7.03
—	—	—	—	—	—	—	—	—	—	—	—	—	—	—	—	—	—	—	—	7.04
—	—	—	—	—	—	—	—	—	—	—	—	—	—	—	—	—	—	—	—	7.05
—	—	—	—	—	—	—	—	—	—	—	—	—	—	—	—	—	—	—	—	7.06
—	—	—	—	—	—	—	—	—	—	2	3	203	2	2.147	55	61	243	17	162	7.07
—	1	6	—	—	—	1	7	—	—	—	1	22	—	—	1	4	253	2	8	7.08
—	3	5	—	—	2	4	7	—	—	4	12	48	—	—	18	44	662	12	61	8
—	2	4	—	—	—	1	2	—	—	1	6	31	—	—	1	22	556	12	61	8.01
—	—	—	—	—	1	1	1	—	—	2	2	4	—	—	16	16	54	—	—	8.02
—	1	1	—	—	1	2	4	—	—	1	4	13	—	—	1	6	52	—	—	8.03
6	6	12	—	—	12	12	16	1	..	32	38	72	10	28	362	374	916	134	562	9
4	4	5	—	—	10	10	12	—	—	25	29	51	6	16	321	332	751	112	423	9.01
1	1	6	—	—	1	1	2	1	..	4	4	8	4	12	23	24	99	22	139	9.02
1	1	1	—	—	1	1	2	—	—	2	2	8	—	—	15	15	61	—	—	9.03
—	—	—	—	—	—	—	—	—	—	1	3	5	—	—	2	2	4	—	—	9.04
—	—	—	—	—	—	—	—	—	—	—	—	—	—	—	1	1	1	—	—	9.08
88	96	360	26	190	261	283	959	139	5.580	541	627	2.920	194	6.641	10.040	10.347	51.297	6.396	110.043	









unità locali per comune

46. VAGLIA					47. VAIANO					48. VERNIO					49. VICCHIO					50. VINCI					N classi- fica- zione	
Unità locali					Unità locali					Unità locali					Unità locali											
Totale		con forza motrice			Totale		con forza motrice			Totale		con forza motrice			Totale		con forza motrice			Totale		con forza motrice				
Im- prese	N	Ad- detti	N	Poten- za utiliz- zabile HP	Im- prese	N	Ad- detti	N	Poten- za utiliz- zabile HP	Im- prese	N	Ad- detti	N	Poten- za utiliz- zabile HP	Im- prese	N	Ad- detti	N	Poten- za utiliz- zabile HP	Im- prese	N	Ad- detti	N	Poten- za utiliz- zabile HP		
5	5	9	4	31	7	7	13	5	45	1	1	3	—	—	10	11	40	4	53	5	6	9	1	5	1	
1	1	2	1	10	—	—	—	—	—	—	—	—	—	—	1	1	1	—	—	—	—	—	—	—	—	1.03
4	4	7	3	21	7	7	13	5	45	1	1	3	—	—	9	10	39	4	53	5	6	9	1	5	1.04	
—	—	—	—	—	—	—	—	—	—	1	1	3	—	—	2	2	5	—	—	—	2	2	14	2	214	2
—	—	—	—	—	—	—	—	—	—	—	—	—	—	—	—	—	—	—	—	—	—	—	—	—	—	2.01
—	—	—	—	—	—	—	—	—	—	1	1	3	—	—	2	2	5	—	—	—	2	2	14	2	214	2.02
29	30	140	21	750	547	558	1.953	518	6.345	155	157	524	136	1.904	69	72	179	44	729	135	142	1.012	94	1.169	3	
5	6	12	6	14	7	8	22	6	98	9	10	20	6	11	13	15	32	14	189	19	20	58	19	367	3.01	
—	—	—	—	—	—	—	—	—	—	1	1	1	1	7	—	—	—	—	—	—	—	—	—	—	—	3.02
—	—	—	—	—	469	476	1.523	475	4.848	106	106	294	106	976	—	—	—	—	—	—	—	—	—	—	—	3.03
—	—	—	—	—	20	23	314	15	1.275	6	7	152	6	755	—	—	—	—	—	—	1	1	1	—	—	3.04
3	3	39	2	21	14	14	14	—	—	8	8	10	—	—	16	16	64	—	—	34	39	537	19	126	3.05	
4	4	4	—	—	6	6	6	1	1	2	2	2	—	—	5	5	11	5	4	18	18	50	7	8	3.06	
1	1	3	1	4	3	3	11	3	16	—	—	—	—	—	—	—	—	—	—	4	4	10	3	21	3.07	
4	4	11	4	65	10	10	18	5	39	8	8	18	8	88	13	13	24	10	94	30	30	96	22	152	3.08	
—	—	—	—	—	—	—	—	—	—	—	—	—	—	—	—	—	—	—	—	—	—	—	—	—	—	3.09
—	—	—	—	—	—	—	—	—	—	—	—	—	—	—	—	—	—	—	—	—	—	—	—	—	—	3.10
—	—	—	—	—	—	—	—	—	—	—	—	—	—	—	—	—	—	—	—	—	—	—	—	—	—	3.11
—	—	—	—	—	—	—	—	—	—	—	—	—	—	—	—	—	—	—	—	—	—	—	—	—	—	3.12
10	10	20	6	7	13	13	34	9	39	14	14	26	8	65	19	20	36	13	27	19	19	29	15	28	3.13	
2	2	51	2	639	1	1	6	1	25	1	1	1	1	2	2	2	10	2	415	6	7	212	7	463	3.14	
—	—	—	—	—	—	—	—	—	—	—	—	—	—	—	—	—	—	—	—	—	—	—	—	—	—	3.15
—	—	—	—	—	—	—	—	—	—	—	—	—	—	—	—	—	—	—	—	—	—	—	—	—	—	3.16
—	—	—	—	—	—	—	—	—	—	—	—	—	—	—	—	—	—	—	—	—	—	—	—	—	—	3.17
—	—	—	—	—	—	—	—	—	—	—	—	—	—	—	—	—	—	—	—	—	—	—	—	—	—	3.18
—	—	—	—	—	—	—	—	—	—	—	—	—	—	—	—	—	—	—	—	—	—	—	—	—	—	3.19
—	—	—	—	—	2	2	2	2	3	—	—	—	—	—	—	—	—	—	—	—	1	1	11	—	—	3.20
—	—	—	—	—	1	1	1	—	—	—	—	—	—	—	—	—	—	—	—	—	1	1	4	1	3	3.21
—	—	—	—	—	1	1	2	1	1	—	—	—	—	—	—	—	—	—	—	—	1	1	1	1	1	3.22
—	—	—	—	—	—	—	—	—	—	—	—	—	—	—	—	—	—	—	—	—	—	—	—	—	—	3.23
8	10	61	5	15	9	9	86	5	29	8	9	87	5	47	13	13	78	6	15	13	14	99	8	18	4	
8	10	61	5	15	9	9	86	5	29	8	9	87	5	47	13	13	78	6	15	12	13	95	7	18	4.01	
1	1	2	—	—	1	2	8	1	2	1	1	2	—	—	1	2	4	—	—	1	1	4	1	—	—	4.02
—	—	—	—	—	—	1	4	—	—	—	—	—	—	—	—	—	—	—	—	—	1	6	—	—	—	5
—	—	—	—	—	—	—	—	—	—	—	—	—	—	—	—	—	—	—	—	—	—	6	—	—	—	5.01
1	1	2	—	—	1	1	4	1	2	1	1	2	—	—	1	2	4	—	—	—	—	—	—	—	—	5.02
70	76	163	40	43	137	149	233	51	56	166	169	314	21	35	104	113	196	18	33	107	113	197	35	76	6	
2	2	12	1	..	6	6	16	3	5	1	1	1	—	—	12	13	30	—	—	6	7	27	3	36	6.01	
22	25	45	14	14	46	57	92	28	25	73	76	129	16	25	45	45	83	9	21	38	43	82	24	27	6.02	
7	7	9	—	—	28	28	38	3	4	29	29	41	1	2	6	11	14	—	—	16	16	21	—	—	6.03	
6	6	7	2	3	14	14	21	1	1	12	12	16	1	1	16	16	31	5	11	16	16	22	3	8	6.04	
6	6	10	4	4	—	—	—	—	—	3	3	4	1	4	1	1	2	—	—	3	3	5	—	—	—	6.05
5	5	5	—	—	27	27	31	—	—	14	14	15	—	—	12	12	15	—	—	14	14	17	—	—	—	6.06
22	25	75	19	22	15	16	33	15	21	34	34	108	2	3	12	13	19	4	1	11	11	20	5	5	6.07	
—	—	—	—	—	1	1	2	1	..	—	—	—	—	—	—	2	2	—	—	3	3	3	—	—	—	6.08
4	7	16	—	—	23	25	42	4	58	23	26	102	1	13	10	12	27	—	—	28	29	45	—	—	—	7
—	—	—	—	—	—	1	7	1	53	—	1	62	1	13	—	1	6	—	—	—	—	—	—	—	—	7.01
4	5	7	—	—	19	19	23	2	4	23	23	28	—	—	5	5	8	—	—	24	24	34	—	—	—	7.02
—	—	—	—	—	3	3	3	1	1	—	—	—	—	—	5	5	5	—	—	2	2	2	—	—	—	7.03
—	—	—	—	—	—	—	—	—	—	—	—	—	—	—	—	—	—	—	—	—	—	—	—	—	—	7.04
—	—	—	—	—	—	—	—	—	—	—	—	—	—	—	—	—	—	—	—	—	—	—	—	—	—	7.05
—	—	—	—	—	1	1	1	—	—	—	1	1	—	—	—	—	—	—	—	—	2	2	2	—	—	7.06
—	2	9	—	—	—	1	8	—	—	—	1	11	—	—	—	1	8	—	—	—	1	7	—	—	—	7.07
1	3	5	—	—	3	6	8	2	3	4	9	19	—	—	2	5	13	—	—	2	4	15	—	—	—	8
—	1	2	—	—	—	2	3	2	3	—	4	10	—	—	—	2	7	—	—	1	2	8	—	—	—	8.01
1	2	3	—	—	1	2	3	—	—	3	3	3	—	—	1	1	1	—	—	—	—	—	—	—	—	8.02
8	10	11	—	—	1	2	3	—	—	1	2	6	—	—	1	2	5	—	—	1	2	7	—	—	—	8.03
7	8	8	—	—	24	26	51	8	17	23	24	40	5	9	12	13	27	1	4	18	19	32	4	7	9	
—	1	1	—	—	19	19	29	4	6	18	19	27	2	5	9	10	18	1	4	14	14	19	2	1	9.01	
1	1	2	—	—	4	5	17	4	11	3	3	7	3	4	1	1	4	—	—	2	3	8	2	6	9.02	
—	—	—	—	—	—	1	1	—	—	2	2	6	—	—	2	2	5	—	—	2	2	5	—	—	—	9.03
—	—	—	—	—	—	1	1	—	—	—	—	—	—	—	—	—	—	—	—	—	—	—	—	—	—	9.04
—	—	—	—	—	—	—	—	—	—	—	—	—	—	—	—	—	—	—	—	—	—	—	—	—	—	9.08
126	142	407	70	839	751	782	2.394	594	6.555	382	397	1.094	168	2.008	223	243	569	73	834	310	330	1.429	144	1.489		





**Prezzo L. 600**