

UMAGGIO

ISTITUTO CENTRALE DI STATISTICA

4° CENSIMENTO GENERALE DELL'INDUSTRIA E DEL COMMERCIO

16 OTTOBRE 1961

VOLUME II

DATI PROVINCIALI

SU ALCUNE PRINCIPALI CARATTERISTICHE STRUTTURALI
DELLE IMPRESE E DELLE UNITÀ LOCALI

FASCICOLO 59

PROVINCIA DI LATINA



ROMA - 1964

ISTITUTO CENTRALE DI STATISTICA

4° CENSIMENTO GENERALE DELL'INDUSTRIA E DEL COMMERCIO

16 OTTOBRE 1961

VOLUME II

DATI PROVINCIALI

SU ALCUNE PRINCIPALI CARATTERISTICHE STRUTTURALI
DELLE IMPRESE E DELLE UNITÀ LOCALI

FASCICOLO 59

PROVINCIA DI LATINA



CI/80

ROMA - 1964

Fasc. 59 - Provincia di Latina

ERRATA - CORRIGE

Pagina	Tavola	Colonna	Riga	Errata	Corrige
49	11	7	25	79	379
53	12	5	9	14	24

4° *Censimento generale dell'Industria e del Commercio 1961*

INDICE

AVVERTENZE	Pag.	5
----------------------	------	---

TAVOLE

1 — Imprese, unità locali, addetti	»	12
2 — Imprese e relative unità locali	»	14
3 — Imprese per forma giuridica e relativi addetti	»	16
4 — Imprese per numero di addetti	»	20
5 — Unità locali per tipo.	»	32
6 — Unità locali per numero di addetti	»	34
7 — Unità locali con e senza forza motrice.	»	38
8 — Unità locali con forza motrice per tipo di motori	»	40
9 — Unità locali, addetti e potenza utilizzabile, per categoria di attività economica	»	41
10. — Addetti alle unità locali per categoria posizionale e sesso	»	46
11 — Spese per il personale nel 1960 per titolo di spesa e gruppi posizionali del personale	»	48
12 — Imprese e unità locali per comune	»	50



AVVERTENZE

Nelle avvertenze che seguono sono illustrati i caratteri ai quali si riferiscono i dati riportati nel presente volume, allo scopo di assicurare una esatta interpretazione dei dati stessi.

Per una conoscenza più completa delle modalità tecniche seguite per l'esecuzione del censimento, vedasi il fascicolo dell'Istituto Centrale di Statistica « Disposizioni e istruzioni per il 10° Censimento della popolazione ed il 4° Censimento dell'industria e del commercio, 15-16 ottobre 1961 », Metodi e norme, Numero speciale.

1. Riferimento dei dati — I dati di situazione contenuti nel presente volume fanno riferimento alla data del 16 ottobre 1961; i dati concernenti le spese per il personale (Tav. 11) si riferiscono all'anno 1960.

2. Campo di rilevazione — Hanno formato oggetto del censimento tutte le imprese e le unità locali di qualsiasi ampiezza e da chiunque gestite — comprese quelle a carattere artigiano — esercitanti una o più delle attività economiche (*) sottoindicate :

a) *Ramo 1* (Agricoltura, foreste, caccia e pesca) limitatamente alle seguenti classi, sottoclassi e categorie :

Classe 1.03 — Foreste (limitatamente alla categoria 1.03.02 - Aziende di utilizzazione del bosco)

Classe 1.04 — Caccia e pesca

Sottoclasse 1.04 A — Caccia e pesca in acque dolci (limitatamente alla categoria 1.04.02 - Esercizio della pesca e di allevamenti in acque dolci)

Sottoclasse 1.04 B — Pesca e allevamenti in acque marine e lagunari

Classe 1.05 — Attività connesse con l'agricoltura

Sottoclasse 1.05 A — Attività trasformatrici annesse ad aziende agricole (che lavorano prevalentemente prodotti propri) o svolte in sociale

Sottoclasse 1.05 B — Esercizio di macchine agricole

Sottoclasse 1.05 C — Enti economici per l'agricoltura (limitatamente alla categoria 1.05.08 - Enti per l'approvvigionamento, la produzione e la distribuzione di mezzi tecnici necessari all'esercizio dell'agricoltura);

b) *Rami dal 2* (Industrie estrattive) *all'8* (Credito, assicurazione e gestioni finanziarie).

Per quanto riguarda il commercio ambulante, compreso nel ramo 6, è da tener presente che hanno formato oggetto del censimento soltanto gli esercizi i cui titolari esercitano il commercio ambulante come attività esclusiva o prevalente. Non sono compresi nel censimento gli esercizi di commercio ambulante il cui titolare eserciti tale attività occasionalmente o in determinati periodi dell'anno.

c) *Ramo 9* (Servizi ed attività sociali varie) limitatamente alle seguenti classi, sottoclassi e categorie :

Classe 9.01 — Servizi per l'igiene e la pulizia

Classe 9.02 — Servizi dello spettacolo (limitatamente alla categoria 9.02.01 - Imprese dello spettacolo)

Classe 9.03 — Servizi sanitari

Sottoclasse 9.03 A — Servizi sanitari privati (limitatamente alle categorie 9.03.01 Stabilimenti idropinici e idrotermali e 9.03.05 - Farmacie)

Classe 9.04 — Servizi privati per l'istruzione e la formazione professionale (limitatamente alla categoria 9.04.03 - Scuole di guida, di pilotaggio e simili)

Classe 9.08 — Servizi vari, non altrove classificati (limitatamente alle categorie 9.08.03 - Copisterie e 9.08.06 - Centri meccanografici per conto terzi).

Sono incluse nel censimento le imprese costituite all'estero ma aventi nel territorio nazionale una o più sedi con rappresentanza stabile, mentre sono escluse le unità locali situate all'estero dipendenti da imprese nazionali.

(*) Com'è noto, la « Classificazione delle attività economiche » predisposta dall'Istituto Centrale di Statistica, si articola in dieci rami suddivisi in classi e talvolta in sottoclassi. Sia le classi che le sottoclassi sono ulteriormente distinte in categorie, che costituiscono le componenti elementari della classificazione.

3. Impresa (Ditta) — Ai fini del censimento per impresa s'intende un ente giuridico-economico organizzato per la produzione o vendita di beni o la prestazione di servizi.

In relazione alla forma giuridica, le imprese sono classificate in: imprese individuali; società per azioni, cooperative, in accomandita, a responsabilità limitata, altre (società di fatto, società in nome collettivo); enti pubblici e altre forme. In particolare si precisa che negli «Enti pubblici» sono compresi gli Enti statali, di diritto pubblico, comunali, ecc., esercitanti una o più delle attività economiche che hanno formato oggetto del censimento, quali ad es.: Ferrovie dello Stato, Azienda telefoni di Stato, Monopoli di Stato, Aziende comunali di trasporti e di servizi di nettezza urbana; nelle «altre forme» sono compresi particolari tipi di consorzi e altre forme associative di imprese che a ragione della loro natura giuridica non sono classificabili nelle altre voci.

4. Unità locale — Per unità locale s'intende l'impianto (o il corpo di impianti) situato in un dato luogo in cui viene effettuata la produzione o vendita di beni o la prestazione di servizi.

Per estensione della definizione suddetta, relativamente alle sottoindicate attività, per unità locale si intende:

— per l'*industria della pesca*, il complesso delle attrezzature e degli impianti fissi nonchè dei natanti gestiti da una stessa impresa in uno stesso comune;

— per l'*esercizio di macchine agricole per conto terzi*, il parco di macchine agricole gestito da una stessa impresa o da un medesimo consorzio o cooperativa aziendale in uno stesso comune;

— per le *costruzioni edilizie e installazione di impianti*, il complesso dei cantieri gestiti da una stessa impresa in uno stesso comune;

— per il *servizio di distribuzione stradale di benzina e di metano*, il complesso dei distributori gestiti da una stessa impresa in uno stesso comune;

— per i *trasporti e comunicazioni*, il complesso degli impianti, attrezzature e mezzi di trasporto gestiti da una stessa impresa in uno stesso comune.

Le unità locali sono distinte in:

a) *unità locali operative*, costituite dalle unità dove si attua materialmente la produzione o vendita di beni o la prestazione di servizi, cioè stabilimenti, laboratori, miniere, botteghe, negozi e simili;

b) *unità locali amministrative*, costituite dalla sede centrale o dagli uffici direttivi, tecnici e amministrativi — nei quali vengono trattati gli affari interessanti l'impresa — semprechè tali unità siano fisicamente o funzionalmente distinte dalle unità locali operative di cui alla precedente lettera a).

5. Classificazione delle imprese e delle unità locali per attività economica — La classificazione delle imprese per ramo, classe o sottoclasse di attività economica è effettuata in base all'attività esercitata dall'impresa stessa e risultante dalla dichiarazione riportata nel questionario di censimento.

Nel caso di imprese esercitanti attività classificabili in rami, classi o sottoclassi differenti, tali imprese sono classificate nel ramo, classe o sottoclasse corrispondente all'attività prevalente precisata anch'essa di norma nel questionario.

La classificazione delle unità locali per ramo, classe, sottoclasse o categoria è stata effettuata ugualmente in base al criterio della attività unica o prevalente svolta nelle unità locali stesse, indipendentemente dalla classificazione delle relative imprese.

Pertanto la classificazione per attività economica delle imprese è indipendente da quella delle unità locali. Si ha coincidenza delle due classificazioni solo nel caso di imprese aventi una sola unità locale o di imprese aventi più unità locali esercitanti attività comprese tutte nella stessa categoria di attività economica.

6. Motori primi, generatori di energia elettrica, motori elettrici — Per motori primi (idraulici, a vapore, a combustione interna, ecc.) s'intendono quelli che utilizzano e trasformano in energia meccanica l'energia delle cascate d'acqua, del vapore, dell'olio pesante, del gas, ecc.; per generatori di energia elettrica s'intendono quelli che trasformano in energia elettrica l'energia meccanica dei motori primi; per motori elettrici s'intendono le macchine rotanti alimentate da energia elettrica che trasformano quest'ultima in energia meccanica per azionare macchine, attrezzi, ecc.

Tra i generatori di energia elettrica sono compresi gli alternatori dei gruppi turbo-alternatori ed esclusi i trasformatori o convertitori di qualsiasi specie.

La potenza dei motori primi è espressa in HP (un HP equivale al lavoro di 75 kilogrammetri al secondo), quella dei generatori di energia elettrica (a corrente continua o a corrente alternata) e dei motori elettrici è invece espressa in kW (un kW corrisponde a 1,360 HP).

I dati sui motori e generatori fanno riferimento sia a quelli in esercizio, sia a quelli in riserva alla data di censimento, intendendosi per questi ultimi gli impianti installati allo scopo di essere azionati solo in caso di mancato funzionamento, per qualsiasi causa, degli altri impianti. Sono esclusi invece i motori di propulsione dei mezzi di trasporto.

7. Potenza utilizzabile nelle unità locali — Tale potenza (M) è stata determinata in base alla seguente formula :

$$M = (P - G) + E$$

dove P indica la potenza complessiva dei motori primi installati, G la parte di tale potenza assorbita dai generatori, ove esistano, E la potenza dei motori elettrici installati. Di conseguenza la differenza (P - G) rappresenta la parte di potenza dei motori primi non trasformata in energia elettrica e pertanto direttamente utilizzata come energia meccanica. Nel calcolo di cui sopra si fa astrazione dalle perdite dovute alle resistenze passive (attrito, ecc.), alla trasformazione dell'energia nelle sue varie forme (meccanica, elettrica, ecc.) e al suo trasporto (potenza utilizzabile teorica). I dati sulla potenza utilizzabile sono espressi in HP ; a tal fine la potenza dei motori elettrici e dei generatori di energia elettrica, espressa, come già detto, in kW, è stata convertita in HP.

8. Addetti alle imprese e alle unità locali — Sono rappresentati dalle forze di lavoro occupate alla data del 16 ottobre 1961 nelle unità stesse, anche se provvisoriamente assenti per servizio, licenza o malattia.

Gli addetti riguardano le seguenti categorie posizionali :

— *Imprenditori, titolari, gerenti, ecc.* — Titolari dell'impresa o, nel caso di imprese individuali, della licenza di esercizio, purchè partecipino direttamente alla gestione e non si servano di un gestore o di un coadiuvante o di altra persona diversamente denominata. Nel caso di società sono la persona o le persone fisiche che risultano tali dagli atti amministrativi della società stessa (amministratore unico, consigliere delegato, ecc.).

— *Cooperatori* — Soci di cooperative di produzione e lavoro, i quali come corrispettivo dell'opera prestata non percepiscono una remunerazione regolata da contratti di lavoro, bensì un compenso proporzionato alla prestazione, nonchè una quota parte degli utili dell'impresa. In tale categoria sono compresi pertanto solo i cooperatori che assumono la figura di lavoratori in proprio. Qualora invece i cooperatori assumano la figura di lavoratori dipendenti, essi sono compresi nell'appropriata categoria di lavoratori dipendenti (operai specializzati, operai qualificati, operai comuni, ecc.).

— *Familiari coadiuvanti* — Coloro che, essendo parenti o affini di un titolare d'impresa e con esso generalmente coabitanti, prestano lavoro nell'impresa senza corrispettivo di una prefissata retribuzione contrattuale.

— *Dirigenti* — Coloro che esercitano, contro retribuzione, funzioni direttive (tecniche o amministrative) o di rappresentanza dell'impresa.

— *Impiegati* — Sono considerati impiegati :

a) di I categoria, coloro che esercitano, contro retribuzione, una funzione direttiva, ma senza il carattere di responsabilità e autonomia inerente alle funzioni di dirigente. Tale personale in genere nei contratti collettivi di lavoro è indicato come personale con mansioni direttive, o di I categoria, o di categoria A ;

b) di II categoria, coloro che esercitano, contro retribuzione, una funzione di concetto (tecnica o amministrativa). Tale personale in genere nei contratti collettivi di lavoro è indicato come personale di concetto, o di II categoria, o di categoria B ;

c) altre categorie di impiegati, coloro che esercitano, contro retribuzione, una funzione esecutiva. Tale personale in genere nei contratti collettivi di lavoro è indicato come personale esecutivo, o di III categoria, o di categoria C.

— *Categorie speciali* — Lavoratori (intermedi, ex-equiparati, ecc.) il cui rapporto di lavoro è regolato con gli accordi interconfederali del 30 marzo e del 23 maggio 1946, e del 27 ottobre 1947 e dalle particolari successive regolamentazioni dei contratti di categoria, e che godono del trattamento previsto dal R.D.L. 13 novembre 1924 n. 1825 (capotreno di laminazione, contromaestro, maestro di più forni di riscaldamento, assistente tessile, caposquadra, sollecitatore semplice, marcatempo, ecc.).

— *Operai specializzati* — Coloro che, contro retribuzione, eseguono lavorazioni, per l'esecuzione delle quali sono necessarie conoscenza specifica del mestiere, capacità tecnico-pratica ed esperienza.

— *Operai qualificati* — Coloro che, contro retribuzione, eseguono lavorazioni per la cui esecuzione è richiesta una capacità pratica acquisita mediante adeguato tirocinio.

— *Operai comuni e manovali specializzati* — Coloro che, contro retribuzione, eseguono lavorazioni che un lavoratore di media abilità riesce a compiere con soddisfacente rendimento dopo un breve periodo di addestramento.

— *Manovali comuni* — Coloro che, contro retribuzione, prestano lavoro manuale non richiedente specifiche capacità nè attitudini, rimanendo adibiti ad operazioni di pulizia, di trasporto, di carico e scarico e simili.

— *Apprendisti* — Coloro che, avendo generalmente l'età prescritta dalle vigenti norme, vengono assunti per apprendere quelle mansioni di impiegato d'ordine, operaio e simili, per le quali occorra un certo tirocinio.

— *Altro personale* — Coloro che, non essendo compresi nelle categorie precedenti, prestano, contro retribuzione, servizi di vigilanza, custodia, servizi interni, ecc.

Circa le categorie posizionali sopraelencate si precisa che esse sono state scelte in maniera tale da potersi adattare alle diverse attività economiche soggette al censimento. In tali categorie, pertanto, sono state ricondotte, attraverso una predisposta tabella di ragguaglio, le qualifiche professionali tipiche di alcuni particolari settori di attività economica, come la pesca, il commercio, i trasporti, il credito, ecc.

9. Spese per il personale nel 1960 — Riguardano le retribuzioni lorde (ivi compresi gli assegni familiari), le ritenute sulle retribuzioni a carico del personale e i contributi e spese a carico del datore di lavoro. I dati sono riportati separatamente per dirigenti e impiegati e per il restante personale dipendente (categorie speciali, operai specializzati, qualificati e comuni, manovali specializzati e comuni, apprendisti, altro personale).

Le RETRIBUZIONI LORDE comprendono le seguenti voci :

a) *salari e stipendi*, costituiti dall'ammontare dei salari e degli stipendi veri e propri, nonchè da tutti quegli emolumenti che vengono pagati con la stessa periodicità dei salari e stipendi e che rappresentano un'aggiunta fissa al salario o stipendio percepito (ad es., indennità di contingenza, interessenze, provvigioni, lavoro straordinario) ;

b) *altre erogazioni*, costituite da tutte le somme riscosse in una sola volta durante l'anno o in maniera saltuaria in aggiunta al salario o stipendio percepito (ad es., compensi per ferie, festività, gratifica natalizia) ;

c) *corresponsioni in natura*, costituite dal valore dei beni corrisposti in natura al personale quale integrazione fissa o saltuaria della retribuzione in contanti o quale pagamento dovuto in base al contratto di impiego. Il valore di tali corresponsioni è determinato in base ai prezzi di costo per le merci fornite e in base ai prezzi correnti di mercato per altre corresponsioni (alloggio, ecc.), ovvero in base alle eventuali valutazioni convenzionali stabilite nei contratti di lavoro ;

d) *assegni familiari*, costituiti dall'ammontare complessivo degli assegni familiari corrisposti a tutto il personale dipendente dal datore di lavoro per conto della cassa unica degli assegni familiari.

Le RITENUTE SULLE RETRIBUZIONI LORDE a carico del personale comprendono le seguenti voci :

a) *contributi per la previdenza sociale e gestioni collegate*, costituiti dall'ammontare complessivo delle quote trattenute sulle retribuzioni lorde per la previdenza sociale e gestioni collegate (ad es., fondo adeguamento pensioni, gestione INA-Casa, assicurazione malattia) ;

b) *ritenute erariali*, costituite dall'ammontare complessivo delle quote trattenute sulle retribuzioni lorde per le ritenute erariali.

I CONTRIBUTI E SPESE A CARICO DEL DATORE DI LAVORO comprendono le seguenti voci :

a) *contributi sociali obbligatori*, costituiti dall'ammontare complessivo delle spese sostenute dal datore di lavoro per contributi sociali obbligatori all'INPS, all'INAM, all'INAIL, all'INA-Casa, ecc. ;

b) *quote maturate nell'anno per indennità di licenziamento e simili*, costituite dall'ammontare complessivo delle sole quote maturate nell'anno ed accantonate o da accantonare dal datore di lavoro per provvedere successivamente alla corresponsione al personale di indennità di licenziamento, di liquidazione, di quiescenza e simili ;

c) *provvidenze varie al personale*, costituite dall'ammontare complessivo delle spese sostenute dal datore di lavoro per provvidenze varie al personale (ad es., spese per le mense, per le colonie marine e montane, per nidi d'infanzia), ad esclusione delle spese eventualmente sostenute per la costruzione di alloggi ed altri fabbricati destinati ad uso del personale stesso.

Avvertenze particolari alle tavole — Ai fini di una corretta interpretazione dei dati riportati nelle tavole del presente volume, si precisa quanto segue:

Nella Tav. 1 sono comprese tutte le imprese e tutte le unità locali aventi sede in uno dei comuni della provincia; in tale tavola pertanto sono comprese anche le unità locali gestite da imprese la cui sede è situata in altra provincia. Per quanto riguarda la distribuzione per ramo, classe e sottoclasse di attività economica, è da avvertire che le imprese e le unità locali risultano classificate indipendentemente le une dalle altre, sulla base della propria attività unica o prevalente.

Nella Tav. 2, mentre il numero delle imprese fa ugualmente riferimento alle imprese aventi sede in uno dei comuni della provincia, il numero delle unità locali e dei relativi addetti riguarda il complesso delle unità locali gestite dalle stesse imprese, sia che tali unità locali siano situate nella provincia sia in provincie diverse. Sono pertanto escluse da detta tavola le unità locali situate nella provincia ma gestite da imprese aventi sede in altra provincia. È da tener presente inoltre che in detta tavola la classificazione delle unità locali e dei relativi addetti fa riferimento all'attività unica o prevalente dell'impresa da cui sono gestite. Con analogo criterio, nelle Tavv. 3 e 4 gli addetti risultano classificati secondo l'attività unica o prevalente dell'impresa.

I dati riportati nelle Tavv. da 5 a 11 si riferiscono alle unità locali situate in uno dei comuni della provincia, classificate secondo l'attività unica o prevalente svolta nelle unità locali stesse.

Nella Tav. 8, con riferimento ai vari tipi di motori, le unità locali risultano ripetute tante volte quanti sono i tipi di motore in esse installati. Così, ad esempio, se una unità locale dispone sia di motori primi che di generatori essa risulta ripetuta sia tra le unità locali che hanno motori primi sia tra quelle che hanno generatori.

Per quanto riguarda i dati riportati nella Tav. 12 sono da tener presenti le avvertenze sopra riportate con riferimento alla Tav. 1.

Segni convenzionali — Nelle tavole del presente volume sono usati i seguenti segni convenzionali:

- | | |
|-------------------------|--|
| <i>Linea</i> (—) | quando il fenomeno non esiste; |
| <i>Due puntini</i> (..) | quando i dati non raggiungono la cifra significativa dell'ordine minimo considerato (ad es., un HP per la potenza dei motori). |



TAVOLE

TAV. 1 — Imprese, unità locali, addetti

N. classificazione	RAMI, CLASSI E SOTTOCLASSI DI ATTIVITÀ ECONOMICA	IMPRESE			UNITÀ LOCALI E ADDETTI					
		Comune capoluogo	Altri comuni	Totale	Comune capoluogo		Altri comuni		Totale	
					Unità locali	Addetti	Unità locali	Addetti	Unità locali	Addetti
1	AGRICOLTURA, FORESTE, CACCIA E PESCA	6	292	298	20	100	323	1.553	343	1.653
1.03	Foreste	—	2	2	—	—	2	8	2	8
1.04	Pesca	1	230	231	1	1	231	1.198	232	1.199
1.04 A	<i>Pesca in acque dolci</i>	—	18	18	—	—	18	55	18	55
1.04 B	<i>Pesca e allev. in acque marine</i>	1	212	213	1	1	213	1.143	214	1.144
1.05	Attività connesse con l'agricoltura	5	60	65	19	99	90	347	109	446
1.05 A	<i>Attività trasform. annesse ad aziende agricole o svolte in sociale</i>	—	33	33	—	—	33	242	33	242
1.05 B	<i>Esercizio di macchine agricole</i>	4	27	31	5	12	30	64	35	76
1.05 C	<i>Enti economici per l'agricoltura</i>	1	—	1	14	37	27	41	41	123
2	INDUSTRIE ESTRATTIVE	—	28	28	1	3	36	517	37	520
2.01	Estraz. di carboni fossili e di torba	—	—	—	—	—	—	—	—	—
2.02	Estraz. di combustibili liquidi e gassosi	—	—	—	—	—	—	—	—	—
2.03	Estraz. di minerali metalliferi	—	—	—	—	—	—	—	—	—
2.04	Estraz. di altri minerali	—	28	28	1	3	36	517	37	520
2.04 A	<i>Marmo, pietre e altri mater. da costruz.</i>	—	27	27	1	3	33	405	34	408
2.04 B	<i>Solfo, sale e altri miner. non metalliferi</i>	—	1	1	—	—	3	112	3	112
3	INDUSTRIE MANIFATTURIERE	398	2.296	2.694	418	3.850	2.353	10.797	2.771	14.647
3.01	Industrie alimentari e affini	34	354	388	37	794	370	2.694	407	3.488
3.01 A	<i>Ind. molitoria e della pastificazione</i>	21	182	203	22	172	189	682	211	854
3.01 B	<i>Industria dolciaria</i>	3	9	12	3	9	9	19	12	28
3.01 C	<i>Industria conserviera</i>	4	25	29	4	245	27	1.186	31	1.431
3.01 D	<i>Industria casearia</i>	1	15	16	1	25	18	408	19	433
3.01 E	<i>Industria olearia</i>	—	108	108	—	—	110	318	110	318
3.01 F	<i>Industrie alimentari varie</i>	3	—	3	5	321	1	—	6	321
3.01 G	<i>Industrie bevande alcoliche</i>	—	3	3	—	—	3	15	3	15
3.01 H	<i>Industrie bevande analcoliche</i>	2	10	12	2	22	10	61	12	83
3.01 I	<i>Industria del freddo</i>	—	2	2	—	—	3	5	3	5
3.02	Industria del tabacco	1	—	1	1	7	2	21	3	28
3.03	Ind. della seta, del cotone e della lavoraz. delle fibre tessili artif. e sintetiche	—	2	2	—	—	2	4	2	4
3.03 A	<i>Industria della seta</i>	—	—	—	—	—	—	—	—	—
3.03 B	<i>Industria del cotone</i>	—	1	1	—	—	1	2	1	2
3.03 C	<i>Lavoraz. fibre tessili artif. e sintetiche</i>	—	1	1	—	—	1	2	1	2
3.04	Industrie della lana	1	—	1	1	7	—	—	1	7
3.05	Ind. delle fibre dure e tessili varie	10	90	100	10	309	91	200	101	509
3.05 A	<i>Canapa, lino, iuta e simili</i>	—	9	9	—	—	9	12	9	12
3.05 B	<i>Tessili varie non altrove classificate</i>	10	81	91	10	309	82	188	92	497
3.06	Ind. del vestiario e dell'abbigliamento	87	473	560	87	163	474	869	561	1.032
3.07	Industrie delle calzature	48	293	341	49	60	293	320	342	380
3.08	Ind. delle pelli e del cuoio	—	6	6	—	—	6	7	6	7
3.09	Ind. mobilio e arredam. in legno	8	49	57	8	143	49	158	57	301
3.10	Industrie del legno	51	389	440	53	173	397	966	450	1.139
3.10 A	<i>Legno, sughero e affini</i>	51	364	415	53	173	372	886	425	1.059
3.10 B	<i>Veicoli e carpenteria navale</i>	—	25	25	—	—	25	80	25	80
3.11	Industrie metallurgiche	—	—	—	—	—	—	—	—	—
3.12	Costruz. di macchine non elettriche, di carpenteria metallica e simili	4	8	12	5	475	8	462	13	937
3.12 A	<i>Fonderie di 2ª fusione</i>	1	—	1	2	376	—	—	2	376
3.12 B	<i>Macchine motrici non elettriche</i>	—	—	—	—	—	—	—	—	—
3.12 C	<i>Macch. utens. e utensileria per macch.</i>	—	1	1	—	—	1	120	1	120
3.12 D	<i>Macch. operatrici e per agricoltura</i>	—	1	1	—	—	1	39	1	39
3.12 E	<i>Carpent. metallica, forni e caldaie</i>	2	5	7	2	93	5	253	7	346
3.12 F	<i>Prod. meccan. non altrove classificati</i>	1	1	2	1	6	1	50	2	56
3.13	Costruz. di macchine e appar. elettrici	1	3	4	1	19	4	809	5	828
3.14	Meccanica di precis.; oreficeria, argenteria	1	1	2	1	2	1	3	2	5
3.15	Officine meccaniche	109	489	598	118	537	498	1.104	616	1.641
3.16	Ind. costruz. mezzi di trasporto	1	2	3	1	54	2	54	3	108
3.17	Ind. lavoraz. minerali non metalliferi	18	63	81	20	655	76	2.132	96	2.787
3.18	Industrie chimiche	1	9	10	2	218	12	295	14	513
3.19	Ind. derivati petrolio e carbone	—	—	—	—	—	1	204	1	204

Segue Tav. 1 — Imprese, unità locali, addetti

N. classificazione	RAMI, CLASSI E SOTTOCLASSI DI ATTIVITÀ ECONOMICA	IMPRESE			UNITÀ LOCALI E ADDETTI					
		Comune capoluogo	Altri comuni	Totale	Comune capoluogo		Altri comuni		Totale	
					Unità locali	Addetti	Unità locali	Addetti	Unità locali	Addetti
3.20	Industrie della gomma elastica	7	5	12	7	16	5	7	12	23
3.21	Prod. della cellulosa per tessuti, delle fibre tessili artificiali e sintetiche . .	—	—	—	—	—	—	—	—	—
3.22	Industrie della carta e della cartotecnica	1	2	3	1	90	3	132	4	222
3.23	Industrie poligrafiche ed editoriali . . .	10	14	24	10	71	15	46	25	117
3.24	Industrie foto-fono-cinematografiche . .	4	41	45	4	10	41	68	45	78
3.25	Prod. oggetti in materie plastiche . . .	—	1	1	1	45	1	15	2	60
3.26	Industrie manifatturiere varie	1	2	3	1	2	2	227	3	229
4	Costruzioni e install. di impianti . . .	31	174	205	44	1.883	203	2.708	247	4.591
4.01	Costruzioni	24	168	192	33	921	196	2.634	229	3.555
4.02	Installazione impianti	7	6	13	11	962	7	74	18	1.036
5	Prod. e distrib. di energia elettrica e gas, distribuzione di acqua	2	12	14	8	171	29	209	37	380
5.01	Prod. e distrib. di energia elettrica	—	3	3	4	147	11	85	15	232
5.02	Prod. e distribuzione di gas	—	—	—	1	3	—	—	1	3
5.03	Distribuzione di acqua	2	9	11	3	21	18	124	21	145
6	Commercio	826	5.341	6.167	867	2.192	5.526	9.795	6.393	11.987
6.01	Commercio all'ingrosso	39	238	277	49	174	248	689	297	863
6.01 A	Prodotti agricoli e alimentari	23	179	202	27	90	187	544	214	634
6.01 B	Materie prime e ausil. non alimentari	11	45	56	15	48	46	105	61	153
6.01 C	Prodotti industriali non alimentari	5	14	19	7	36	15	40	22	76
6.02	Comm. al minuto generi alimentari . . .	304	1.440	1.744	310	540	1.490	2.505	1.800	3.045
6.03	Comm. al minuto prodotti tessili e articoli di vestiario e abbigliamento . . .	100	597	697	103	375	630	1.049	733	1.424
6.04	Comm. al minuto prod. meccanici	124	594	718	137	399	651	1.198	788	1.597
6.05	Comm. al minuto generi diversi, alim. e non alimentari.	39	416	455	41	85	421	670	462	755
6.06	Commercio ambulante	67	1.296	1.363	67	119	1.296	1.675	1.363	1.794
6.07	Alberghi e pubblici esercizi	140	711	851	142	454	735	1.937	877	2.391
6.08	Attività ausiliarie del commercio . . .	13	49	62	18	46	55	72	73	118
7	Trasporti e comunicazioni.	44	422	466	51	484	495	1.930	546	2.414
7.01	Trasporti ferrov. e tramv. extraurbani .	—	—	—	1	33	12	656	13	689
7.02	Trasporti extraurbani su strada	20	244	264	20	158	257	504	277	662
7.03	Trasporti urbani	9	122	131	9	10	123	249	132	259
7.04	Trasporti lacuali e fluviali.	—	—	—	—	—	—	—	—	—
7.05	Trasporti marittimi.	—	4	4	—	—	6	27	6	27
7.06	Trasporti aerei.	—	—	—	—	—	—	—	—	—
7.07	Attività ausiliarie dei trasporti	15	48	63	17	48	55	122	72	170
7.08	Comunicazioni	—	4	4	4	235	42	372	46	607
8	Credito, assicurazione e gestioni finanziarie.	18	33	51	30	179	118	439	148	618
8.01	Credito	—	11	11	6	107	49	241	55	348
8.02	Assicurazione	16	10	26	17	33	11	15	28	48
8.03	Gestioni finanziarie.	2	12	14	7	39	58	183	65	222
9	Servizi e attività sociali varie	107	534	641	113	326	566	1.267	679	1.593
9.01	Servizi per l'igiene e la pulizia	85	413	498	90	242	430	885	520	1.127
9.02	Servizi dello spettacolo	8	52	60	9	41	65	232	74	273
9.03	Servizi sanitari.	9	59	68	9	28	60	125	69	153
9.03 A	Servizi sanitari privati	9	59	68	9	28	60	125	69	153
9.04	Servizi privati per l'istruzione e la formazione professionale.	4	8	12	4	13	9	21	13	34
9.08	Servizi vari, non altrove classificati . .	1	2	3	1	2	2	4	3	6
	TOTALE	1.432	9.132	10.564	1.552	9.188	9.649	29.215	11.201	38.403

Segue Tav. 2 — Imprese e relative unità locali

N classi- fica- zione	RAMI, CLASSI E SOTTOCLASSI DI ATTIVITÀ ECONOMICA	IMPRESE CHE GESTISCONO UNITÀ LOCALI SITUATE								T O T A L E					
		tutte nella provincia			nella provincia e in altre										
		Im- prese	Unità locali		Im- prese	Unità locali				Im- prese	Unità locali				
			N	Addetti		situate nella provincia		situate in altre provincie			Totale		situate nella provincia		
	N	Addetti	N	Addetti	N	Addetti	N	Addetti	N	Addetti	N	Addetti			
3.20	Industrie della gomma elastica	12	12	23	—	—	—	—	—	12	12	23	12	23	
3.21	Prod. della cellulosa per tessili, delle fibre tessili artificiali e sintetiche	—	—	—	—	—	—	—	—	—	—	—	—	—	
3.22	Industrie della carta e della cartotecnica	3	3	158	—	—	—	—	—	3	3	158	3	158	
3.23	Industrie poligrafiche ed editoriali	24	25	116	—	—	—	—	—	24	25	116	25	116	
3.24	Industrie foto-fono-cinematografiche	45	48	81	—	—	—	—	—	45	48	81	48	81	
3.25	Prod. oggetti in materie plastiche	1	1	15	—	—	—	—	—	1	1	15	1	15	
3.26	Industrie manifatturiere varie	3	3	229	—	—	—	—	—	3	3	229	3	229	
4	COSTRUZIONI E INSTALL. DI IMPIANTI	201	233	3.253	4	10	253	4	37	205	247	3.543	243	3.506	
4.01	Costruzioni	189	220	3.136	3	7	179	3	33	192	230	3.348	227	3.315	
4.02	Installazione impianti.	12	13	117	1	3	74	1	4	13	17	195	16	191	
5	PROD. E DISTRIB. DI ENERGIA ELET- TRICA E GAS, DISTRIBUZIONE DI ACQUA	14	19	158	—	—	—	—	—	14	19	158	19	158	
5.01	Prod. e distrib. di energia elettrica	3	3	19	—	—	—	—	—	3	3	19	3	19	
5.02	Prod. e distribuzione di gas.	—	—	—	—	—	—	—	—	—	—	—	—	—	
5.03	Distribuzione di acqua	11	16	139	—	—	—	—	—	11	16	139	16	139	
6	COMMERCIO	6.167	6.343	11.764	—	—	—	—	—	6.167	6.343	11.764	6.343	11.764	
6.01	Commercio all'ingrosso	277	293	831	—	—	—	—	—	277	293	831	293	831	
6.01 A	Prodotti agricoli e alimentari	202	213	608	—	—	—	—	—	202	213	608	213	608	
6.01 B	Materie prime e ausil. non alimentari	56	60	151	—	—	—	—	—	56	60	151	60	151	
6.01 C	Prodotti industriali non alimentari	19	20	72	—	—	—	—	—	19	20	72	20	72	
6.02	Comm. al minuto generi alimentari	1.744	1.800	3.042	—	—	—	—	—	1.744	1.800	3.042	1.800	3.042	
6.03	Comm. al minuto prodotti tessili e arti- coli di vestiario e abbigliamento.	697	726	1.289	—	—	—	—	—	697	726	1.289	726	1.289	
6.04	Comm. al minuto prod. meccanici	718	752	1.594	—	—	—	—	—	718	752	1.594	752	1.594	
6.05	Comm. al minuto generi diversi, alim. e non alimentari.	455	467	755	—	—	—	—	—	455	467	755	467	755	
6.06	Commercio ambulante	1.363	1.363	1.794	—	—	—	—	—	1.363	1.363	1.794	1.363	1.794	
6.07	Alberghi e pubblici esercizi	851	878	2.356	—	—	—	—	—	851	878	2.356	878	2.356	
6.08	Attività ausiliarie del commercio.	62	64	103	—	—	—	—	—	62	64	103	64	103	
7	TRASPORTI E COMUNICAZIONI.	466	481	1.091	—	—	—	—	—	466	481	1.091	481	1.091	
7.01	Trasporti ferrov. e tramv. estraurbani	—	—	—	—	—	—	—	—	—	—	—	—	—	
7.02	Trasporti estraurbani su strada	264	278	650	—	—	—	—	—	264	278	650	278	650	
7.03	Trasporti urbani	131	131	258	—	—	—	—	—	131	131	258	131	258	
7.04	Trasporti lacuali e fluviali.	—	—	—	—	—	—	—	—	—	—	—	—	—	
7.05	Trasporti marittimi.	4	4	15	—	—	—	—	—	4	4	15	4	15	
7.06	Trasporti aerei.	—	—	—	—	—	—	—	—	—	—	—	—	—	
7.07	Attività ausiliarie dei trasporti	63	64	163	—	—	—	—	—	63	64	163	64	163	
7.08	Comunicazioni	4	4	5	—	—	—	—	—	4	4	5	4	5	
8	CREDITO, ASSICURAZIONE E GESTIONI FI- NANZIARIE.	51	72	175	—	—	—	—	—	51	72	175	72	175	
8.01	Credito	11	14	61	—	—	—	—	—	11	14	61	14	61	
8.02	Assicurazione	26	26	45	—	—	—	—	—	26	26	45	26	45	
8.03	Gestioni finanziarie.	14	32	69	—	—	—	—	—	14	32	69	32	69	
9	SERVIZI E ATTIVITÀ SOCIALI VARIE	641	666	1.407	—	—	—	—	—	641	666	1.407	666	1.407	
9.01	Servizi per l'igiene e la pulizia	498	512	965	—	—	—	—	—	498	512	965	512	965	
9.02	Servizi dello spettacolo	60	71	254	—	—	—	—	—	60	71	254	71	254	
9.03	Servizi sanitari.	68	68	149	—	—	—	—	—	68	68	149	68	149	
9.03 A	Servizi sanitari privati	68	68	149	—	—	—	—	—	68	68	149	68	149	
9.04	Servizi privati per l'istruzione e la for- mazione professionale.	12	12	33	—	—	—	—	—	12	12	33	12	33	
9.08	Servizi vari, non altrove classificati	3	3	6	—	—	—	—	—	3	3	6	3	6	
	TOTALE	10.558	10.948	30.990	6	12	474	6	40	10.564	10.966	31.504	10.960	31.464	

Segue Tav. 3 — Imprese per forma

N classi- fica- zione	RAMI, CLASSI E SOTTOCLASSI DI ATTIVITÀ ECONOMICA	IMPRESE INDIVIDUALI			S o					
		Imprese	Addetti		per azioni			cooperative		
			Totale	in unità locali situate nella provincia	Imprese	Addetti		Imprese	Addetti	
						Totale	in unità locali situate nella provincia		Totale	in unità locali situate nella provincia
3.20	Industrie della gomma elastica	11	18	18	—	—	—	—	—	—
3.21	Prod. della cellulosa per tessuti, delle fibre tessili artificiali e sintetiche . .	—	—	—	—	—	—	—	—	—
3.22	Industrie della carta e della cartotecnica	2	115	115	—	—	—	—	—	—
3.23	Industrie poligrafiche ed editoriali . . .	21	60	60	—	—	—	—	—	—
3.24	Industrie foto-fono-cinematografiche . .	44	79	79	—	—	—	—	—	—
3.25	Prod. oggetti in materie plastiche . . .	1	15	15	—	—	—	—	—	—
3.26	Industrie manifatturiere varie	1	2	2	1	193	193	—	—	—
4	Costruzioni e install. di impianti . . .	174	2.305	2.275	—	—	—	3	176	176
4.01	Costruzioni	166	2.226	2.196	—	—	—	3	176	176
4.02	Installazione impianti.	8	79	79	—	—	—	—	—	—
5	Prod. e distrib. di energia elet- trica e gas, distribuzione di acqua	1	3	3	1	11	11	—	—	—
5.01	Prod. e distrib. di energia elettrica	1	3	3	1	11	11	—	—	—
5.02	Prod. e distribuzione di gas.	—	—	—	—	—	—	—	—	—
5.03	Distribuzione di acqua	—	—	—	—	—	—	—	—	—
6	Commercio	6.010	10.910	10.910	4	41	41	7	46	46
6.01	Commercio all'ingrosso	249	635	635	2	15	15	3	39	39
6.01 A	Prodotti agricoli e alimentari	184	470	470	—	—	—	3	39	39
6.01 B	Materie prime e ausil. non alimentari	49	116	116	2	15	15	—	—	—
6.01 C	Prodotti industriali non alimentari	16	49	49	—	—	—	—	—	—
6.02	Comm. al minuto generi alimentari . . .	1.717	2.942	2.942	—	—	—	2	3	3
6.03	Comm. al minuto prodotti tessili e arti- coli di vestiario e abbigliamento . .	672	1.204	1.204	—	—	—	—	—	—
6.04	Comm. al minuto prod. meccanici	676	1.365	1.365	1	24	24	1	1	1
6.05	Comm. al minuto generi diversi, alim. e non alimentari.	453	751	751	—	—	—	1	3	3
6.06	Commercio ambulante	1.363	1.794	1.794	—	—	—	—	—	—
6.07	Alberghi e pubblici esercizi	822	2.131	2.131	1	2	2	—	—	—
6.08	Attività ausiliarie del commercio. . . .	58	88	88	—	—	—	—	—	—
7	Trasporti e comunicazioni	426	805	805	3	88	88	3	36	36
7.01	Trasporti ferrov. e tramv. extraurbani .	—	—	—	—	—	—	—	—	—
7.02	Trasporti extraurbani su strada	237	448	448	1	84	84	—	—	—
7.03	Trasporti urbani	128	252	252	—	—	—	—	—	—
7.04	Trasporti lacuali e fluviali.	—	—	—	—	—	—	—	—	—
7.05	Trasporti marittimi.	2	8	8	—	—	—	—	—	—
7.06	Trasporti aerei.	—	—	—	—	—	—	—	—	—
7.07	Attività ausiliarie dei trasporti	55	92	92	2	4	4	3	36	36
7.08	Comunicazioni	4	5	5	—	—	—	—	—	—
8	Credito, assicurazione e gestioni fi- nanziarie.	38	107	107	3	18	18	4	35	35
8.01	Credito	2	4	4	1	11	11	4	35	35
8.02	Assicurazione	24	41	41	1	1	1	—	—	—
8.03	Gestioni finanziarie.	12	62	62	1	6	6	—	—	—
9	Servizi e attività sociali varie	611	1.269	1.269	—	—	—	—	—	—
9.01	Servizi per l'igiene e la pulizia	485	909	909	—	—	—	—	—	—
9.02	Servizi dello spettacolo	48	187	187	—	—	—	—	—	—
9.03	Servizi sanitari.	65	140	140	—	—	—	—	—	—
9.03 A	Servizi sanitari privati	65	140	140	—	—	—	—	—	—
9.04	Servizi privati per l'istruzione e la for- mazione professionale.	10	27	27	—	—	—	—	—	—
9.08	Servizi vari, non altrove classificati . .	3	6	6	—	—	—	—	—	—
	TOTALE	9.948	21.965	21.935	44	3.127	3.127	34	812	812

giuridica e relativi addetti

C I E T À						ENTI PUBBLICI E ALTRE FORME						T O T A L E			N classi- fica- zione
in accomandita			a responsabilità limitata			altre									
Imprese	Addetti		Imprese	Addetti		Imprese	Addetti		Imprese	Addetti		Imprese	Addetti		
	Totale	in unità locali situate nella provincia		Totale	in unità locali situate nella provincia		Totale	in unità locali situate nella provincia		Totale	in unità locali situate nella provincia		Totale	in unità locali situate nella provincia	Totale
—	—	—	1	5	5	—	—	—	—	—	—	12	23	23	3.20
—	—	—	—	—	—	—	—	—	—	—	—	—	—	—	3.21
1	43	43	—	—	—	—	—	—	—	—	—	3	158	158	3.22
—	—	—	—	—	—	3	56	56	—	—	—	24	116	116	3.23
—	—	—	—	—	—	1	2	2	—	—	—	45	81	81	3.24
—	—	—	—	—	—	—	—	—	—	—	—	1	15	15	3.25
—	—	—	1	34	34	—	—	—	—	—	—	3	229	229	3.26
1	78	74	3	66	66	24	918	915	—	—	—	205	3.543	3.506	4
—	—	—	2	55	55	21	891	888	—	—	—	192	3.348	3.315	4.01
1	78	74	1	11	11	3	27	27	—	—	—	13	195	191	4.02
—	—	—	—	—	—	—	—	—	12	144	144	14	158	158	5
—	—	—	—	—	—	—	—	—	1	5	5	3	19	19	5.01
—	—	—	—	—	—	—	—	—	—	—	—	—	—	—	5.02
—	—	—	—	—	—	—	—	—	11	139	139	11	139	139	5.03
2	3	3	22	113	113	122	651	651	—	—	—	6.167	11.764	11.764	6
—	—	—	2	9	9	21	133	133	—	—	—	277	831	831	6.01
—	—	—	1	5	5	14	94	94	—	—	—	202	608	608	6.01 A
—	—	—	1	4	4	4	16	16	—	—	—	56	151	151	6.01 B
—	—	—	—	—	—	3	23	23	—	—	—	19	72	72	6.01 C
1	2	2	—	—	—	24	95	95	—	—	—	1.744	3.042	3.042	6.02
—	—	—	2	6	6	23	79	79	—	—	—	697	1.289	1.289	6.03
1	1	1	9	36	36	30	167	167	—	—	—	718	1.594	1.594	6.04
—	—	—	—	—	—	1	1	1	—	—	—	455	755	755	6.05
—	—	—	—	—	—	—	—	—	—	—	—	1.363	1.794	1.794	6.06
—	—	—	8	59	59	20	164	164	—	—	—	851	2.356	2.356	6.07
—	—	—	1	3	3	3	12	12	—	—	—	62	103	103	6.08
—	—	—	3	39	39	30	120	120	1	3	3	466	1.091	1.091	7
—	—	—	—	—	—	—	—	—	—	—	—	—	—	—	7.01
—	—	—	1	11	11	25	107	107	—	—	—	264	650	650	7.02
—	—	—	—	—	—	3	6	6	—	—	—	131	258	258	7.03
—	—	—	—	—	—	—	—	—	—	—	—	—	—	—	7.04
—	—	—	—	—	—	2	7	7	—	—	—	4	15	15	7.05
—	—	—	—	—	—	—	—	—	—	—	—	—	—	—	7.06
—	—	—	2	28	28	—	—	—	1	3	3	63	163	163	7.07
—	—	—	—	—	—	—	—	—	—	—	—	4	5	5	7.08
—	—	—	2	6	6	4	9	9	—	—	—	51	175	175	8
—	—	—	2	6	6	2	5	5	—	—	—	11	61	61	8.01
—	—	—	—	—	—	1	3	3	—	—	—	26	45	45	8.02
—	—	—	—	—	—	1	1	1	—	—	—	14	69	69	8.03
—	—	—	5	34	34	17	72	72	8	32	32	641	1.407	1.407	9
—	—	—	—	—	—	10	37	37	3	19	19	498	965	965	9.01
—	—	—	5	34	34	5	28	28	2	5	5	60	254	254	9.02
—	—	—	—	—	—	2	7	7	1	2	2	68	149	149	9.03
—	—	—	—	—	—	2	7	7	1	2	2	68	149	149	9.03 A
—	—	—	—	—	—	—	—	—	2	6	6	12	33	33	9.04
—	—	—	—	—	—	—	—	—	—	—	—	3	6	6	9.08
7	202	198	78	1.729	1.726	430	3.482	3.479	23	187	187	10.564	31.504	31.464	

N classi- fica- zione	RAMI, CLASSI E SOTTOCLASSI DI ATTIVITÀ ECONOMICA	I M P R E S E																
		1		2			3-5			6-10			11-20			21-50		
		Im- prese	Ad- detti	Im- prese	Addetti		Im- prese	Addetti		Im- prese	Addetti		Im- prese	Addetti		Im- prese	Addetti	
					To- tale	in unità locali situa- te nella pro- vincia		To- tale	in unità locali situa- te nella pro- vincia		To- tale	in unità locali situa- te nella pro- vincia		To- tale	in unità locali situa- te nella pro- vincia		To- tale	in unità locali situa- te nella pro- vincia
3.20	Industrie della gomma elastica	6	6	3	6	6	3	11	11	—	—	—	—	—	—	—	—	—
3.21	Produtz. della cellulosa per tessuti, delle fibre tessili artificiali e sintetiche . .	—	—	—	—	—	—	—	—	—	—	—	—	—	—	—	—	—
3.22	Industrie della carta e della cartotecnica	—	—	—	—	—	—	—	—	—	—	—	—	—	—	2	68	68
3.23	Industrie poligrafiche ed editoriali . .	6	6	6	12	12	8	29	29	2	15	15	1	12	12	1	42	42
3.24	Industrie foto-fono-cinematografiche . .	20	20	16	32	32	9	29	29	—	—	—	—	—	—	—	—	—
3.25	Produtz. oggetti in materie plastiche . .	—	—	—	—	—	—	—	—	—	—	1	15	15	—	—	—	—
3.26	Industrie manifatturiere varie	—	—	1	2	2	—	—	—	—	—	—	—	—	—	1	34	34
4	COSTRUZIONI E INSTALL. DI IMPIANTI .	18	18	52	104	104	42	162	162	28	215	210	29	413	413	21	718	718
4.01	Costruzioni	14	14	51	102	102	40	156	156	26	201	196	27	384	384	21	718	718
4.02	Installazione impianti.	4	4	1	2	2	2	6	6	2	14	14	2	29	29	—	—	—
5	PRODUZ. E DISTRIBUZ. DI ENERGIA ELET- TRICA E GAS, DISTRIBUZIONE DI ACQUA	—	—	5	10	10	3	12	12	1	10	10	3	41	41	2	85	85
5.01	Produtz. e distribuz. di energia elettrica	—	—	—	—	—	2	8	8	—	—	—	1	11	11	—	—	—
5.02	Produtz. e distribuzione di gas	—	—	—	—	—	—	—	—	—	—	—	—	—	—	—	—	—
5.03	Distribuzione di acqua	—	—	5	10	10	1	4	4	1	10	10	2	30	30	2	85	85
6	COMMERCIO	3.013	3.013	2.153	4.306	4.306	832	2.882	2.882	136	994	994	27	374	374	6	195	195
6.01	Commercio all'ingrosso	92	92	77	154	154	76	279	279	24	181	181	7	100	100	1	25	25
6.01 A	Prodotti agricoli e alimentari	67	67	56	112	112	57	209	209	16	123	123	5	72	72	1	25	25
6.01 B	Materie prime e ausil. non alimentari	20	20	16	32	32	13	48	48	6	40	40	1	11	11	—	—	—
6.01 C	Prodotti industriali non alimentari . .	5	5	5	10	10	6	22	22	2	18	18	1	17	17	—	—	—
6.02	Comm. al minuto generi alimentari . .	815	815	716	1.432	1.432	192	643	643	19	129	129	2	23	23	—	—	—
6.03	Comm. al minuto prodotti tessili e arti- coli di vestiario e abbigliamento. . .	322	322	275	550	550	86	291	291	11	77	77	3	49	49	—	—	—
6.04	Comm. al minuto prodotti meccanici .	327	327	240	480	480	116	412	412	27	201	201	5	68	68	3	106	106
6.05	Comm. al minuto generi diversi, alim. e non alimentari.	215	215	196	392	392	43	141	141	1	7	7	—	—	—	—	—	—
6.06	Commercio ambulante	1.007	1.007	297	594	594	59	193	193	—	—	—	—	—	—	—	—	—
6.07	Alberghi e pubblici esercizi	190	190	346	692	692	251	893	893	52	383	383	10	134	134	2	64	64
6.08	Attività ausiliarie del commercio.	45	45	6	12	12	9	30	30	2	16	16	—	—	—	—	—	—
7	TRASPORTI E COMUNICAZIONI	301	301	89	178	178	51	179	179	14	112	112	4	61	61	5	120	120
7.01	Trasporti ferrov. e tramv. ostraubani .	—	—	—	—	—	—	—	—	—	—	—	—	—	—	—	—	—
7.02	Trasporti ostraubani su strada	158	158	57	114	114	32	107	107	10	76	76	3	43	43	3	68	68
7.03	Trasporti urbani	108	108	13	26	26	6	22	22	2	18	18	—	—	—	1	28	28
7.04	Trasporti lacuali e fluviali.	—	—	—	—	—	—	—	—	—	—	—	—	—	—	—	—	—
7.05	Trasporti marittimi.	—	—	1	2	2	3	13	13	—	—	—	—	—	—	—	—	—
7.06	Trasporti aerei.	—	—	—	—	—	—	—	—	—	—	—	—	—	—	—	—	—
7.07	Attività ausiliarie dei trasporti	32	32	17	34	34	10	37	37	2	18	18	1	18	18	1	24	24
7.08	Comunicazioni	3	3	1	2	2	—	—	—	—	—	—	—	—	—	—	—	—
8	CREDITO, ASSICURAZ. E GESTIONI FINANZ.	17	17	11	22	22	11	38	38	10	71	71	2	27	27	—	—	—
8.01	Credito	1	1	1	2	2	4	12	12	3	19	19	2	27	27	—	—	—
8.02	Assicurazione	13	13	9	18	18	4	14	14	—	—	—	—	—	—	—	—	—
8.03	Gestioni finanziarie.	3	3	1	2	2	3	12	12	7	52	52	—	—	—	—	—	—
9	SERVIZI E ATTIVITÀ SOCIALI VARIE . .	264	264	192	384	384	158	558	558	24	167	167	3	34	34	—	—	—
9.01	Servizi per l'igiene e la pulizia	231	231	150	300	300	107	365	365	10	69	69	—	—	—	—	—	—
9.02	Servizi dello spettacolo	4	4	15	30	30	28	112	112	10	74	74	3	34	34	—	—	—
9.03	Servizi sanitari.	26	26	22	44	44	16	55	55	4	24	24	—	—	—	—	—	—
9.03 A	Servizi sanitari privati	26	26	22	44	44	16	55	55	4	24	24	—	—	—	—	—	—
9.04	Servizi privati per l'istruzione e la for- mazione professionale.	2	2	4	8	8	6	23	23	—	—	—	—	—	—	—	—	—
9.08	Servizi vari, non altrove classificati . .	1	1	1	2	2	1	3	3	—	—	—	—	—	—	—	—	—
	TOTALE	5.023	5.023	3.211	6.422	6.422	1.673	5.914	5.914	370	2.697	2.692	150	2.149	2.149	83	2.699	2.698
	IMPRESE ARTIGIANE	1.848	1.848	921	1.842	1.842	649	2.331	2.331	102	704	704	13	171	171	—	—	—

per numero di addetti

T A B E

CON ADDETTI

CON ADDETTI															T O T A L E					N classi- fica- zione			
51-100			101-250			251-500			501-1000			1001-2000			oltre 2000			Imprese in totale			Artigiane		
Im- pre- se	Addetti		Im- pre- se	Addetti		Im- pre- se	Addetti		Im- pre- se	Addetti		Im- pre- se	Addetti		Im- pre- se	Addetti		Im- pre- se	Ad- detti				
	To- tale	in unità locali situa- te nella pro- vincia		To- tale	in unità locali situa- te nella pro- vincia		To- tale	in unità locali situa- te nella pro- vincia		To- tale	in unità locali situa- te nella pro- vincia		To- tale	in unità locali situa- te nella pro- vincia		To- tale	in unità locali situa- te nella pro- vincia				To- tale	in unità locali situa- te nella pro- vincia	
—	—	—	—	—	—	—	—	—	—	—	—	—	—	—	—	—	—	—	—	—	—	3.20	
—	—	—	—	—	—	—	—	—	—	—	—	—	—	—	—	—	—	—	—	—	—	3.21	
1	90	90	—	—	—	—	—	—	—	—	—	—	—	—	—	—	—	—	—	—	—	3.22	
—	—	—	—	—	—	—	—	—	—	—	—	—	—	—	—	—	—	—	—	—	—	3.23	
—	—	—	—	—	—	—	—	—	—	—	—	—	—	—	—	—	—	—	—	—	—	3.24	
—	—	—	—	—	—	—	—	—	—	—	—	—	—	—	—	—	—	—	—	—	—	3.25	
—	—	—	1	193	193	—	—	—	—	—	—	—	—	—	—	—	—	—	—	—	—	3.26	
7	499	470	7	1.042	1.039	1	372	372	—	—	—	—	—	—	—	—	—	—	—	—	—	4	
5	359	334	7	1.042	1.039	1	372	372	—	—	—	—	—	—	—	—	—	—	—	—	—	4.01	
2	140	136	—	—	—	—	—	—	—	—	—	—	—	—	—	—	—	—	—	—	—	4.02	
—	—	—	—	—	—	—	—	—	—	—	—	—	—	—	—	—	—	—	—	—	—	5	
—	—	—	—	—	—	—	—	—	—	—	—	—	—	—	—	—	—	—	—	—	—	5.01	
—	—	—	—	—	—	—	—	—	—	—	—	—	—	—	—	—	—	—	—	—	—	5.02	
—	—	—	—	—	—	—	—	—	—	—	—	—	—	—	—	—	—	—	—	—	—	5.03	
—	—	—	—	—	—	—	—	—	—	—	—	—	—	—	—	—	—	—	—	—	—	6	
—	—	—	—	—	—	—	—	—	—	—	—	—	—	—	—	—	—	—	—	—	—	6.01	
—	—	—	—	—	—	—	—	—	—	—	—	—	—	—	—	—	—	—	—	—	—	6.01 A	
—	—	—	—	—	—	—	—	—	—	—	—	—	—	—	—	—	—	—	—	—	—	6.01 B	
—	—	—	—	—	—	—	—	—	—	—	—	—	—	—	—	—	—	—	—	—	—	6.01 C	
—	—	—	—	—	—	—	—	—	—	—	—	—	—	—	—	—	—	—	—	—	—	6.02	
—	—	—	—	—	—	—	—	—	—	—	—	—	—	—	—	—	—	—	—	—	—	6.03	
—	—	—	—	—	—	—	—	—	—	—	—	—	—	—	—	—	—	—	—	—	—	6.04	
—	—	—	—	—	—	—	—	—	—	—	—	—	—	—	—	—	—	—	—	—	—	6.05	
—	—	—	—	—	—	—	—	—	—	—	—	—	—	—	—	—	—	—	—	—	—	6.06	
—	—	—	—	—	—	—	—	—	—	—	—	—	—	—	—	—	—	—	—	—	—	6.07	
—	—	—	—	—	—	—	—	—	—	—	—	—	—	—	—	—	—	—	—	—	—	6.08	
2	140	140	—	—	—	—	—	—	—	—	—	—	—	—	—	—	—	—	—	—	—	7	
—	—	—	—	—	—	—	—	—	—	—	—	—	—	—	—	—	—	—	—	—	—	7.01	
1	84	84	—	—	—	—	—	—	—	—	—	—	—	—	—	—	—	—	—	—	—	7.02	
1	56	56	—	—	—	—	—	—	—	—	—	—	—	—	—	—	—	—	—	—	—	7.03	
—	—	—	—	—	—	—	—	—	—	—	—	—	—	—	—	—	—	—	—	—	—	7.04	
—	—	—	—	—	—	—	—	—	—	—	—	—	—	—	—	—	—	—	—	—	—	7.05	
—	—	—	—	—	—	—	—	—	—	—	—	—	—	—	—	—	—	—	—	—	—	7.06	
—	—	—	—	—	—	—	—	—	—	—	—	—	—	—	—	—	—	—	—	—	—	7.07	
—	—	—	—	—	—	—	—	—	—	—	—	—	—	—	—	—	—	—	—	—	—	7.08	
—	—	—	—	—	—	—	—	—	—	—	—	—	—	—	—	—	—	—	—	—	—	8	
—	—	—	—	—	—	—	—	—	—	—	—	—	—	—	—	—	—	—	—	—	—	8.01	
—	—	—	—	—	—	—	—	—	—	—	—	—	—	—	—	—	—	—	—	—	—	8.02	
—	—	—	—	—	—	—	—	—	—	—	—	—	—	—	—	—	—	—	—	—	—	8.03	
—	—	—	—	—	—	—	—	—	—	—	—	—	—	—	—	—	—	—	—	—	—	9	
—	—	—	—	—	—	—	—	—	—	—	—	—	—	—	—	—	—	—	—	—	—	9.01	
—	—	—	—	—	—	—	—	—	—	—	—	—	—	—	—	—	—	—	—	—	—	9.02	
—	—	—	—	—	—	—	—	—	—	—	—	—	—	—	—	—	—	—	—	—	—	9.03	
—	—	—	—	—	—	—	—	—	—	—	—	—	—	—	—	—	—	—	—	—	—	9.03 A	
—	—	—	—	—	—	—	—	—	—	—	—	—	—	—	—	—	—	—	—	—	—	9.04	
—	—	—	—	—	—	—	—	—	—	—	—	—	—	—	—	—	—	—	—	—	—	9.08	
31	2.266	2.237	19	2.778	2.773	3	928	928	1	628	628	—	—	—	—	—	—	—	—	—	—	6.896	
—	—	—	—	—	—	—	—	—	—	—	—	—	—	—	—	—	—	—	—	—	—	3.533	
—	—	—	—	—	—	—	—	—	—	—	—	—	—	—	—	—	—	—	—	—	—	6.896	

Segue TAV. 4 — Imprese
B — IMPRESE

N classi- fica- zione	RAMI, CLASSI E SOTTOCLASSI DI ATTIVITÀ ECONOMICA	I M P R E S E																	
		1		2			3-5			6-10			11-20			21-50			
		Im- prese	Ad- detti	Im- prese	Addetti		Im- prese	Addetti		Im- prese	Addetti		Im- prese	Addetti		Im- prese	Addetti		
					To- tale	in unità locali situa- te nella pro- vincia		To- tale	in unità locali situa- te nella pro- vincia		To- tale	in unità locali situa- te nella pro- vincia		To- tale	in unità locali situa- te nella pro- vincia		To- tale	in unità locali situa- te nella pro- vincia	
3.20	Industrie della gomma elastica	6	6	3	6	6	2	6	6	—	—	—	—	—	—	—	—	—	
3.21	Prod. della cellulosa per tessuti, delle fibre tessili artificiali e sintetiche . . .	—	—	—	—	—	—	—	—	—	—	—	—	—	—	—	—	—	
3.22	Industrie della carta e della cartotecnica	—	—	—	—	—	—	—	—	—	—	—	—	—	—	—	1	25	25
3.23	Industrie poligrafiche ed editoriali. . . .	6	6	5	10	10	8	29	29	2	15	15	—	—	—	—	—	—	—
3.24	Industrie foto-fono-cinematografiche . . .	20	20	15	30	30	9	29	29	—	—	—	—	—	—	—	—	—	—
3.25	Prod. oggetti in materie plastiche	—	—	—	—	—	—	—	—	—	—	—	1	15	15	—	—	—	—
3.26	Industrie manifatturiere varie	—	—	1	2	2	—	—	—	—	—	—	—	—	—	—	—	—	—
4	Costruzioni e install. di impianti	18	18	50	100	100	35	137	137	26	203	198	22	303	303	15	515	515	
4.01	Costruzioni	14	14	49	98	98	34	134	134	25	195	190	22	303	303	15	515	515	
4.02	Installazione impianti.	4	4	1	2	2	1	3	3	1	8	8	—	—	—	—	—	—	
5	Prod. e distrib. di energia elet- trica e gas, distribuzione di acqua	—	—	—	—	—	1	3	3	—	—	—	—	—	—	—	—	—	
5.01	Prod. e distrib. di energia elettrica	—	—	—	—	—	1	3	3	—	—	—	—	—	—	—	—	—	
5.02	Prod. e distribuzione di gas.	—	—	—	—	—	—	—	—	—	—	—	—	—	—	—	—	—	
5.03	Distribuzione di acqua	—	—	—	—	—	—	—	—	—	—	—	—	—	—	—	—	—	
6	Commercio	3.001	3.001	2.112	4.224	4.224	775	2.660	2.660	102	729	729	19	263	263	1	33	33	
6.01	Commercio all'ingrosso	92	92	70	140	140	68	244	244	15	106	106	4	53	53	—	—	—	
6.01 A	Prodotti agricoli e alimentari	67	67	52	104	104	52	187	187	10	70	70	3	42	42	—	—	—	
6.01 B	Materie prime e ausil. non alimentari	20	20	14	28	28	11	39	39	3	18	18	1	11	11	—	—	—	
6.01 C	Prodotti industriali non alimentari . . .	5	5	4	8	8	5	18	18	2	18	18	—	—	—	—	—	—	
6.02	Comm. al minuto generi alimentari	814	814	707	1.414	1.414	179	594	594	16	108	108	1	12	12	—	—	—	
6.03	Comm. al minuto prodotti tessili e arti- coli di vestiario e abbigliamento	320	320	264	528	528	77	259	259	9	63	63	2	34	34	—	—	—	
6.04	Comm. al minuto prodotti meccanici	321	321	230	460	460	101	352	352	18	131	131	5	68	68	1	33	33	
6.05	Comm. al minuto generi diversi, alim. e non alimentari.	214	214	196	392	392	42	138	138	1	7	7	—	—	—	—	—	—	
6.06	Commercio ambulante	1.007	1.007	297	594	594	59	193	193	—	—	—	—	—	—	—	—	—	
6.07	Alberghi e pubblici esercizi	189	189	342	684	684	242	857	857	42	305	305	7	96	96	—	—	—	
6.08	Attività ausiliarie del commercio.	44	44	6	12	12	7	23	23	1	9	9	—	—	—	—	—	—	
7	Trasporti e comunicazioni	298	298	72	144	144	41	145	145	10	76	76	1	15	15	3	71	71	
7.01	Trasporti ferrov. e tramv. extraurbani . .	—	—	—	—	—	—	—	—	—	—	—	—	—	—	—	—	—	
7.02	Trasporti extraurbani su strada	157	157	42	84	84	27	91	91	8	58	58	1	15	15	2	43	43	
7.03	Trasporti urbani	107	107	12	24	24	5	19	19	2	18	18	—	—	—	1	28	28	
7.04	Trasporti lacuali e fluviali.	—	—	—	—	—	—	—	—	—	—	—	—	—	—	—	—	—	
7.05	Trasporti marittimi.	—	—	—	—	—	2	8	8	—	—	—	—	—	—	—	—	—	
7.06	Trasporti aerei.	—	—	—	—	—	—	—	—	—	—	—	—	—	—	—	—	—	
7.07	Attività ausiliarie dei trasporti	31	31	17	34	34	7	27	27	—	—	—	—	—	—	—	—	—	
7.08	Comunicazioni	3	3	1	2	2	—	—	—	—	—	—	—	—	—	—	—	—	
8	Credito, assicuraz. e gestioni finanz.	15	15	10	20	20	7	26	26	6	46	46	—	—	—	—	—	—	
8.01	Credito	1	1	—	—	—	1	3	3	—	—	—	—	—	—	—	—	—	
8.02	Assicurazione	12	12	9	18	18	3	11	11	—	—	—	—	—	—	—	—	—	
8.03	Gestioni finanziarie.	2	2	1	2	2	3	12	12	6	46	46	—	—	—	—	—	—	
9	Servizi e attività sociali varie	262	262	187	374	374	144	500	500	16	110	110	2	23	23	—	—	—	
9.01	Servizi per l'igiene e la pulizia	229	229	149	298	298	101	340	340	6	42	42	—	—	—	—	—	—	
9.02	Servizi dello spettacolo	4	4	14	28	28	22	88	88	6	44	44	2	23	23	—	—	—	
9.03	Servizi sanitari.	26	26	20	40	40	15	50	50	4	24	24	—	—	—	—	—	—	
9.03 A	Servizi sanitari privati	26	26	20	40	40	15	50	50	4	24	24	—	—	—	—	—	—	
9.04	Servizi privati per l'istruzione e la for- mazione professionale.	2	2	3	6	6	5	19	19	—	—	—	—	—	—	—	—	—	
9.08	Servizi vari, non altrove classificati . . .	1	1	1	2	2	1	3	3	—	—	—	—	—	—	—	—	—	
	TOTALE	4.989	4.989	3.072	6.144	6.144	1.495	5.236	5.236	267	1.930	1.925	78	1.087	1.087	32	995	995	

per numero di addetti

INDIVIDUALI

CON ADDETTI

CON ADDETTI																TOTALE			N classi- fica- zione		
51-100			101-250			251-500			501-1000			1001-2000			oltre 2000			Addetti			
Im- prese	Addetti		Im- prese	Addetti		Im- prese	Addetti		Im- prese	Addetti		Im- prese	Addetti		Im- prese	Addetti		Im- prese		Addetti	
	To- tale	in unità locali situa- te nella pro- vincia		To- tale	in unità locali situa- te nella pro- vincia		To- tale	in unità locali situa- te nella pro- vincia		To- tale	in unità locali situa- te nella pro- vincia		To- tale	in unità locali situa- te nella pro- vincia		To- tale	in unità locali situa- te nella pro- vincia			To- tale	in unità locali situa- te nella pro- vincia
—	—	—	—	—	—	—	—	—	—	—	—	—	—	—	—	—	—	11	18	18	3.20
—	—	—	—	—	—	—	—	—	—	—	—	—	—	—	—	—	—	—	—	—	3.21
1	90	90	—	—	—	—	—	—	—	—	—	—	—	—	—	—	—	2	115	115	3.22
—	—	—	—	—	—	—	—	—	—	—	—	—	—	—	—	—	—	21	60	60	3.23
—	—	—	—	—	—	—	—	—	—	—	—	—	—	—	—	—	—	44	79	79	3.24
—	—	—	—	—	—	—	—	—	—	—	—	—	—	—	—	—	—	1	15	15	3.25
—	—	—	—	—	—	—	—	—	—	—	—	—	—	—	—	—	—	1	2	2	3.26
5	361	336	2	296	296	1	372	372	—	—	—	—	—	—	—	—	174	2.305	2.275	4	
4	299	274	2	296	296	1	372	372	—	—	—	—	—	—	—	—	166	2.226	2.196	4.01	
1	62	62	—	—	—	—	—	—	—	—	—	—	—	—	—	—	8	79	79	4.02	
—	—	—	—	—	—	—	—	—	—	—	—	—	—	—	—	—	—	—	—	—	—
—	—	—	—	—	—	—	—	—	—	—	—	—	—	—	—	—	—	1	3	3	5
—	—	—	—	—	—	—	—	—	—	—	—	—	—	—	—	—	—	1	3	3	5.01
—	—	—	—	—	—	—	—	—	—	—	—	—	—	—	—	—	—	—	—	—	5.02
—	—	—	—	—	—	—	—	—	—	—	—	—	—	—	—	—	—	—	—	—	5.03
—	—	—	—	—	—	—	—	—	—	—	—	—	—	—	—	—	—	6.010	10.910	10.910	6
—	—	—	—	—	—	—	—	—	—	—	—	—	—	—	—	—	—	249	635	635	6.01
—	—	—	—	—	—	—	—	—	—	—	—	—	—	—	—	—	—	184	470	470	6.01 A
—	—	—	—	—	—	—	—	—	—	—	—	—	—	—	—	—	—	49	116	116	6.01 B
—	—	—	—	—	—	—	—	—	—	—	—	—	—	—	—	—	—	16	49	49	6.01 C
—	—	—	—	—	—	—	—	—	—	—	—	—	—	—	—	—	—	1.717	2.942	2.942	6.02
—	—	—	—	—	—	—	—	—	—	—	—	—	—	—	—	—	—	672	1.204	1.204	6.03
—	—	—	—	—	—	—	—	—	—	—	—	—	—	—	—	—	—	676	1.365	1.365	6.04
—	—	—	—	—	—	—	—	—	—	—	—	—	—	—	—	—	—	453	751	751	6.05
—	—	—	—	—	—	—	—	—	—	—	—	—	—	—	—	—	—	1.363	1.794	1.794	6.06
—	—	—	—	—	—	—	—	—	—	—	—	—	—	—	—	—	—	822	2.131	2.131	6.07
—	—	—	—	—	—	—	—	—	—	—	—	—	—	—	—	—	—	58	88	88	6.08
1	56	56	—	—	—	—	—	—	—	—	—	—	—	—	—	—	—	426	805	805	7
—	—	—	—	—	—	—	—	—	—	—	—	—	—	—	—	—	—	—	—	—	7.01
—	—	—	—	—	—	—	—	—	—	—	—	—	—	—	—	—	—	237	448	448	7.02
1	56	56	—	—	—	—	—	—	—	—	—	—	—	—	—	—	—	128	252	252	7.03
—	—	—	—	—	—	—	—	—	—	—	—	—	—	—	—	—	—	—	—	—	7.04
—	—	—	—	—	—	—	—	—	—	—	—	—	—	—	—	—	—	2	8	8	7.05
—	—	—	—	—	—	—	—	—	—	—	—	—	—	—	—	—	—	—	—	—	7.06
—	—	—	—	—	—	—	—	—	—	—	—	—	—	—	—	—	—	55	92	92	7.07
—	—	—	—	—	—	—	—	—	—	—	—	—	—	—	—	—	—	4	5	5	7.08
—	—	—	—	—	—	—	—	—	—	—	—	—	—	—	—	—	—	38	107	107	8
—	—	—	—	—	—	—	—	—	—	—	—	—	—	—	—	—	—	2	4	4	8.01
—	—	—	—	—	—	—	—	—	—	—	—	—	—	—	—	—	—	24	41	41	8.02
—	—	—	—	—	—	—	—	—	—	—	—	—	—	—	—	—	—	12	62	62	8.03
—	—	—	—	—	—	—	—	—	—	—	—	—	—	—	—	—	—	611	1.269	1.269	9
—	—	—	—	—	—	—	—	—	—	—	—	—	—	—	—	—	—	485	909	909	9.01
—	—	—	—	—	—	—	—	—	—	—	—	—	—	—	—	—	—	48	187	187	9.02
—	—	—	—	—	—	—	—	—	—	—	—	—	—	—	—	—	—	65	140	140	9.03
—	—	—	—	—	—	—	—	—	—	—	—	—	—	—	—	—	—	65	140	140	9.03 A
—	—	—	—	—	—	—	—	—	—	—	—	—	—	—	—	—	—	10	27	27	9.04
—	—	—	—	—	—	—	—	—	—	—	—	—	—	—	—	—	—	3	6	6	9.08
11	795	770	3	417	417	1	372	372	—	—	—	—	—	—	—	—	9.948	21.965	21.935		

N classi- fica- zione	RAMI, CLASSI E SOTTOCLASSI DI ATTIVITÀ ECONOMICA	I M P R E S E																
		1		2			3-5			6-10			11-20			21-50		
		Im- prese	Ad- detti	Im- prese	Addetti		Im- prese	Addetti		Im- prese	Addetti		Im- prese	Addetti		Im- prese	Addetti	
					To- tale	in unità locali situa- te nella pro- vincia		To- tale	in unità locali situa- te nella pro- vincia		To- tale	in unità locali situa- te nella pro- vincia		To- tale	in unità locali situa- te nella pro- vincia		To- tale	in unità locali situa- te nella pro- vincia
3.20	Industrie della gomma elastica	—	—	—	—	—	—	—	—	—	—	—	—	—	—	—	—	—
3.21	Prod. della cellulosa per tessuti, delle fibre tessili artificiali e sintetiche . . .	—	—	—	—	—	—	—	—	—	—	—	—	—	—	—	—	—
3.22	Industrie della carta e della cartotecnica	—	—	—	—	—	—	—	—	—	—	—	—	—	—	1	43	43
3.23	Industrie poligrafiche ed editoriali . . .	—	—	1	2	2	—	—	—	—	—	1	12	12	1	42	42	—
3.24	Industrie foto-fono-cinematografiche . .	—	—	1	2	2	—	—	—	—	—	—	—	—	—	—	—	—
3.25	Prod. oggetti in materie plastiche . . .	—	—	—	—	—	—	—	—	—	—	—	—	—	—	—	—	—
3.26	Industrie manifatturiere varie	—	—	—	—	—	—	—	—	—	—	—	—	—	—	1	34	34
4	COSTRUZIONI E INSTALL. DI IMPIANTI .	—	—	2	4	4	7	25	25	2	12	12	7	110	110	6	203	203
4.01	Costruzioni	—	—	2	4	4	6	22	22	1	6	6	5	81	81	6	203	203
4.02	Installazione impianti.	—	—	—	—	—	1	3	3	1	6	6	2	29	29	—	—	—
5	PRODUZ. E DISTRIBUZ. DI ENERGIA ELET- TRICA E GAS, DISTRIBUZIONE DI ACQUA	—	—	5	10	10	2	9	9	1	10	10	3	41	41	2	85	85
5.01	Prod. e distrib. di energia elettrica	—	—	—	—	—	1	5	5	—	—	—	1	11	11	—	—	—
5.02	Prod. e distribuzione di gas	—	—	—	—	—	—	—	—	—	—	—	—	—	—	—	—	—
5.03	Distribuzione di acqua	—	—	5	10	10	1	4	4	1	10	10	2	30	30	2	85	85
6	COMMERCIO	12	12	41	82	82	57	222	222	34	265	265	8	111	111	5	162	162
6.01	Commercio all'ingrosso	—	—	7	14	14	8	35	35	9	75	75	3	47	47	1	25	25
6.01 A	Prodotti agricoli e alimentari	—	—	4	8	8	5	22	22	6	53	53	2	30	30	1	25	25
6.01 B	Materie prime e ausil. non alimentari	—	—	2	4	4	2	9	9	3	22	22	—	—	—	—	—	—
6.01 C	Prodotti industriali non alimentari . .	—	—	1	2	2	1	4	4	—	—	—	1	17	17	—	—	—
6.02	Comm. al minuto generi alimentari . . .	1	1	9	18	18	13	49	49	3	21	21	1	11	11	—	—	—
6.03	Comm. al minuto prodotti tessili e arti- coli di vestiario e abbigliamento . . .	2	2	11	22	22	9	32	32	2	14	14	1	15	15	—	—	—
6.04	Comm. al minuto prodotti meccanici . .	6	6	10	20	20	15	60	60	9	70	70	—	—	—	2	73	73
6.05	Comm. al minuto generi diversi, alim. e non alimentari.	1	1	—	—	—	1	3	3	—	—	—	—	—	—	—	—	—
6.06	Commercio ambulante	—	—	—	—	—	—	—	—	—	—	—	—	—	—	—	—	—
6.07	Alberghi e pubblici esercizi	1	1	4	8	8	9	36	36	10	78	78	3	38	38	2	64	64
6.08	Attività ausiliarie del commercio. . . .	1	1	—	—	—	2	7	7	1	7	7	—	—	—	—	—	—
7	TRASPORTI E COMUNICAZIONI	3	3	17	34	34	10	34	34	4	36	36	3	46	46	2	49	49
7.01	Trasporti ferrov. e tramv. extraurbani	—	—	—	—	—	—	—	—	—	—	—	—	—	—	—	—	—
7.02	Trasporti extraurbani su strada	1	1	15	30	30	5	16	16	2	18	18	2	28	28	1	25	25
7.03	Trasporti urbani	1	1	1	2	2	1	3	3	—	—	—	—	—	—	—	—	—
7.04	Trasporti lacuali e fluviali.	—	—	—	—	—	—	—	—	—	—	—	—	—	—	—	—	—
7.05	Trasporti marittimi.	—	—	1	2	2	1	5	5	—	—	—	—	—	—	—	—	—
7.06	Trasporti aerei.	—	—	—	—	—	—	—	—	—	—	—	—	—	—	—	—	—
7.07	Attività ausiliarie dei trasporti	1	1	—	—	—	3	10	10	2	18	18	1	18	18	1	24	24
7.08	Comunicazioni	—	—	—	—	—	—	—	—	—	—	—	—	—	—	—	—	—
8	CREDITO, ASSICURAZ. E GESTIONI FINANZ.	2	2	1	2	2	4	12	12	4	25	25	2	27	27	—	—	—
8.01	Credito	—	—	1	2	2	3	9	9	3	19	19	2	27	27	—	—	—
8.02	Assicurazione	1	1	—	—	—	1	3	3	—	—	—	—	—	—	—	—	—
8.03	Gestioni finanziarie.	1	1	—	—	—	—	—	—	1	6	6	—	—	—	—	—	—
9	SERVIZI E ATTIVITÀ SOCIALI VARIE . . .	2	2	5	10	10	14	58	58	8	57	57	1	11	11	—	—	—
9.01	Servizi per l'igiene e la pulizia	2	2	1	2	2	6	25	25	4	27	27	—	—	—	—	—	—
9.02	Servizi dello spettacolo	—	—	1	2	2	6	24	24	4	30	30	1	11	11	—	—	—
9.03	Servizi sanitari.	—	—	2	4	4	1	5	5	—	—	—	—	—	—	—	—	—
9.03 A	Servizi sanitari privati	—	—	2	4	4	1	5	5	—	—	—	—	—	—	—	—	—
9.04	Servizi privati per l'istruzione e la for- mazione professionale.	—	—	1	2	2	1	4	4	—	—	—	—	—	—	—	—	—
9.08	Servizi vari, non altrove classificati . .	—	—	—	—	—	—	—	—	—	—	—	—	—	—	—	—	—
	TOTALE	34	34	139	278	278	178	678	678	103	767	767	72	1.062	1.062	51	1.704	1.703

per numero di addetti

ED ENTI

CON ADDETTI

CON ADDETTI															TOTALE			N classi- fica- zione
51-100			101-250			251-500			501-1000			1001-2000			oltre 2000			
Im- prese	Addetti		Im- prese	Addetti		Im- prese	Addetti		Im- prese	Addetti		Im- prese	Addetti		Im- prese	Addetti		
	To- tale	in unità locali situa- te nella pro- vincia		To- tale	in unità locali situa- te nella pro- vincia		To- tale	in unità locali situa- te nella pro- vincia		To- tale	in unità locali situa- te nella pro- vincia		To- tale	in unità locali situa- te nella pro- vincia		To- tale	in unità locali situa- te nella pro- vincia	To- tale
—	—	—	—	—	—	—	—	—	—	—	—	—	—	—	1	5	5	3.20
—	—	—	—	—	—	—	—	—	—	—	—	—	—	—	—	—	—	3.21
—	—	—	—	—	—	—	—	—	—	—	—	—	—	—	1	43	43	3.22
—	—	—	—	—	—	—	—	—	—	—	—	—	—	—	3	56	56	3.23
—	—	—	—	—	—	—	—	—	—	—	—	—	—	—	1	2	2	3.24
—	—	—	—	—	—	—	—	—	—	—	—	—	—	—	—	—	—	3.25
—	—	—	1	193	193	—	—	—	—	—	—	—	—	—	2	227	227	3.26
2	138	134	5	746	743	—	—	—	—	—	—	—	—	—	31	1.238	1.231	4
1	60	60	5	746	743	—	—	—	—	—	—	—	—	—	26	1.122	1.119	4.01
1	78	74	—	—	—	—	—	—	—	—	—	—	—	—	5	116	112	4.02
—	—	—	—	—	—	—	—	—	—	—	—	—	—	—	—	—	—	—
—	—	—	—	—	—	—	—	—	—	—	—	—	—	—	13	155	155	5
—	—	—	—	—	—	—	—	—	—	—	—	—	—	—	2	16	16	5.01
—	—	—	—	—	—	—	—	—	—	—	—	—	—	—	—	—	—	5.02
—	—	—	—	—	—	—	—	—	—	—	—	—	—	—	11	139	139	5.03
—	—	—	—	—	—	—	—	—	—	—	—	—	—	—	—	—	—	—
—	—	—	—	—	—	—	—	—	—	—	—	—	—	—	157	854	854	6
—	—	—	—	—	—	—	—	—	—	—	—	—	—	—	28	196	196	6.01
—	—	—	—	—	—	—	—	—	—	—	—	—	—	—	18	138	138	6.01 A
—	—	—	—	—	—	—	—	—	—	—	—	—	—	—	7	35	35	6.01 B
—	—	—	—	—	—	—	—	—	—	—	—	—	—	—	3	23	23	6.01 C
—	—	—	—	—	—	—	—	—	—	—	—	—	—	—	27	100	100	6.02
—	—	—	—	—	—	—	—	—	—	—	—	—	—	—	—	—	—	—
—	—	—	—	—	—	—	—	—	—	—	—	—	—	—	25	85	85	6.03
—	—	—	—	—	—	—	—	—	—	—	—	—	—	—	42	229	229	6.04
—	—	—	—	—	—	—	—	—	—	—	—	—	—	—	—	—	—	—
—	—	—	—	—	—	—	—	—	—	—	—	—	—	—	2	4	4	6.05
—	—	—	—	—	—	—	—	—	—	—	—	—	—	—	—	—	—	6.06
—	—	—	—	—	—	—	—	—	—	—	—	—	—	—	29	225	225	6.07
—	—	—	—	—	—	—	—	—	—	—	—	—	—	—	4	15	15	6.08
1	84	84	—	—	—	—	—	—	—	—	—	—	—	—	40	286	286	7
—	—	—	—	—	—	—	—	—	—	—	—	—	—	—	—	—	—	7.01
1	84	84	—	—	—	—	—	—	—	—	—	—	—	—	27	202	202	7.02
—	—	—	—	—	—	—	—	—	—	—	—	—	—	—	3	6	6	7.03
—	—	—	—	—	—	—	—	—	—	—	—	—	—	—	—	—	—	7.04
—	—	—	—	—	—	—	—	—	—	—	—	—	—	—	2	7	7	7.05
—	—	—	—	—	—	—	—	—	—	—	—	—	—	—	—	—	—	7.06
—	—	—	—	—	—	—	—	—	—	—	—	—	—	—	8	71	71	7.07
—	—	—	—	—	—	—	—	—	—	—	—	—	—	—	—	—	—	7.08
—	—	—	—	—	—	—	—	—	—	—	—	—	—	—	13	68	68	8
—	—	—	—	—	—	—	—	—	—	—	—	—	—	—	9	57	57	8.01
—	—	—	—	—	—	—	—	—	—	—	—	—	—	—	2	4	4	8.02
—	—	—	—	—	—	—	—	—	—	—	—	—	—	—	2	7	7	8.03
—	—	—	—	—	—	—	—	—	—	—	—	—	—	—	30	138	138	9
—	—	—	—	—	—	—	—	—	—	—	—	—	—	—	13	56	56	9.01
—	—	—	—	—	—	—	—	—	—	—	—	—	—	—	12	67	67	9.02
—	—	—	—	—	—	—	—	—	—	—	—	—	—	—	3	9	9	9.03
—	—	—	—	—	—	—	—	—	—	—	—	—	—	—	3	9	9	9.03 A
—	—	—	—	—	—	—	—	—	—	—	—	—	—	—	2	6	6	9.04
—	—	—	—	—	—	—	—	—	—	—	—	—	—	—	—	—	—	9.08
20	1.471	1.467	16	2.361	2.356	2	556	556	1	628	628	—	—	—	616	9.539	9.529	

TAV. 5 — Unità locali per tipo

N classi- fica- zione	RAMI, CLASSI E SOTTOCLASSI DI ATTIVITÀ ECONOMICA	UNITÀ LOCALI OPERATIVE				UNITÀ LOCALI AMMINISTRATIVE		T O T A L E	
		Totale		artigiane		Unità locali	Addetti	Unità locali	Addetti
		Unità locali	Addetti	Unità locali	Addetti				
1	AGRICOLTURA, FORESTE, CACCIA E PESCA	343	1.653	178	394	—	—	343	1.653
1.03	Foreste	2	8	1	3	—	—	2	8
1.04	Pesca	232	1.199	151	347	—	—	232	1.199
1.04 A	<i>Pesca in acque dolci</i>	18	55	16	19	—	—	18	55
1.04 B	<i>Pesca e allev. in acque marine</i>	214	1.144	135	328	—	—	214	1.144
1.05	Attività connesse con l'agricoltura	109	446	26	44	—	—	109	446
1.05 A	<i>Attività trasform. annesse ad aziende agricole o svolte in sociale</i>	33	242	—	—	—	—	33	242
1.05 B	<i>Esercizio di macchine agricole</i>	35	76	26	44	—	—	35	76
1.05 C	<i>Enti economici per l'agricoltura</i>	41	128	—	—	—	—	41	128
2	INDUSTRIE ESTRATTIVE	37	520	5	15	—	—	37	520
2.01	Estraz. di carboni fossili e di torba	—	—	—	—	—	—	—	—
2.02	Estraz. di combustibili liquidi e gassosi	—	—	—	—	—	—	—	—
2.03	Estraz. di minerali metalliferi	—	—	—	—	—	—	—	—
2.04	Estraz. di altri minerali	37	520	5	15	—	—	37	520
2.04 A	<i>Marmo, pietre e altri mater. da costruz.</i>	34	408	5	15	—	—	34	408
2.04 B	<i>Solfo, sale e altri miner. non metalliferi</i>	3	112	—	—	—	—	3	112
3	INDUSTRIE MANIFATTURIERE	2.769	14.643	2.417	4.718	2	4	2.771	14.647
3.01	Industrie alimentari e affini	407	3.488	266	679	—	—	407	3.488
3.01 A	<i>Ind. molitoria e della pastificazione</i>	211	854	168	418	—	—	211	854
3.01 B	<i>Industria dolciaria</i>	12	28	12	28	—	—	12	28
3.01 C	<i>Industria conserviera</i>	31	1.431	8	32	—	—	31	1.431
3.01 D	<i>Industria casearia</i>	19	433	5	15	—	—	19	433
3.01 E	<i>Industria olearia</i>	110	318	63	153	—	—	110	318
3.01 F	<i>Industrie alimentari varie</i>	6	321	1	2	—	—	6	321
3.01 G	<i>Industrie bevande alcoliche</i>	3	15	1	1	—	—	3	15
3.01 H	<i>Industrie bevande analcoliche</i>	12	83	7	28	—	—	12	83
3.01 I	<i>Industria del freddo</i>	3	5	1	2	—	—	3	5
3.02	Industria del tabacco	3	28	—	—	—	—	3	28
3.03	Ind. della seta, del cotone e della lavoraz. delle fibre tessili artif. e sintetiche	2	4	1	2	—	—	2	4
3.03 A	<i>Industria della seta</i>	—	—	—	—	—	—	—	—
3.03 B	<i>Industria del cotone</i>	1	2	1	2	—	—	1	2
3.03 C	<i>Lavoraz. fibre tessili artif. e sintetiche</i>	1	2	—	—	—	—	1	2
3.04	Industrie della lana	1	7	1	7	—	—	1	7
3.05	Ind. delle fibre dure e tessili varie	101	509	96	138	—	—	101	509
3.05 A	<i>Canapa, lino, iuta e simili</i>	9	12	9	12	—	—	9	12
3.05 B	<i>Tessili varie non altrove classificate</i>	92	497	87	126	—	—	92	497
3.06	Ind. del vestiario e dell'abbigliamento	561	1.032	542	900	—	—	561	1.032
3.07	Industrie delle calzature	342	380	335	372	—	—	342	380
3.08	Ind. delle pelli e del cuoio	6	7	6	7	—	—	6	7
3.09	Ind. mobilio e arredam. in legno	57	301	46	112	—	—	57	301
3.10	Industrie del legno	450	1.139	414	843	—	—	450	1.139
3.10 A	<i>Legno, sughero e affini</i>	425	1.059	392	792	—	—	425	1.059
3.10 B	<i>Veicoli e carpenteria navale</i>	25	80	22	51	—	—	25	80
3.11	Industrie metallurgiche	—	—	—	—	—	—	—	—
3.12	Costruz. di macchine non elettriche, di carpenteria metallica e simili	13	937	—	—	—	—	13	937
3.12 A	<i>Fonderie di 2ª fusione</i>	2	376	—	—	—	—	2	376
3.12 B	<i>Macchine motrici non elettriche</i>	—	—	—	—	—	—	—	—
3.12 C	<i>Macch. utens. e utensileria per macch.</i>	1	120	—	—	—	—	1	120
3.12 D	<i>Macch. operatrici e per agricoltura</i>	1	39	—	—	—	—	1	39
3.12 E	<i>Carpent. metallica, forni e caldaie</i>	7	346	—	—	—	—	7	346
3.12 F	<i>Prod. meccan. non altrove classificati</i>	2	56	—	—	—	—	2	56
3.13	Costruz. di macchine e appar. elettrici	5	828	1	7	—	—	5	828
3.14	Meccanica di precis.; oreficeria, argenteria	2	5	2	5	—	—	2	5
3.15	Officine meccaniche	616	1.641	571	1.259	—	—	616	1.641
3.16	Ind. costruz. mezzi di trasporto	3	108	—	—	—	—	3	108
3.17	Ind. lavoraz. minerali non metalliferi	94	2.783	51	194	2	4	96	2.787
3.18	Industrie chimiche	14	513	4	5	—	—	14	513
3.19	Ind. derivati petrolio e carbone	1	204	—	—	—	—	1	204

Segue Tav. 5 — Unità locali per tipo

N classi- fica- zione	RAMI, CLASSI E SOTTOCLASSI DI ATTIVITÀ ECONOMICA	UNITÀ LOCALI OPERATIVE				UNITÀ LOCALI AMMINISTRATIVE		T O T A L E	
		Totale		artigiane		Unità locali	Addetti	Unità locali	Addetti
		Unità locali	Addetti	Unità locali	Addetti				
3.20	Industrie della gomma elastica	12	23	11	18	—	—	12	23
3.21	Produz. della cellulosa per tessili, delle fibre tessili artificiali e sintetiche .	—	—	—	—	—	—	—	—
3.22	Industrie della carta e della cartotecnica	4	222	—	—	—	—	4	222
3.23	Industrie poligrafiche ed editoriali . . .	25	117	24	76	—	—	25	117
3.24	Industrie foto-fono-cinematografiche . .	45	78	44	77	—	—	45	78
3.25	Produz. oggetti in materie plastiche . .	2	60	1	15	—	—	2	60
3.26	Industrie manifatturiere varie	3	229	1	2	—	—	3	229
4	Costruzioni e install. di impianti .	240	4.553	102	319	7	38	247	4.591
4.01	Costruzioni	224	3.525	94	296	5	30	229	3.555
4.02	Installazione impianti.	16	1.028	8	23	2	8	18	1.036
5	Produz. e distribuz. di energia elet- trica e gas, distribuzione di acqua	36	378	—	—	1	2	37	380
5.01	Produz. e distribuz. di energia elettrica	15	232	—	—	—	—	15	232
5.02	Produz. e distribuzione di gas.	1	3	—	—	—	—	1	3
5.03	Distribuzione di acqua	20	143	—	—	1	2	21	145
6	COMMERCIO	6.392	11.984	—	—	1	3	6.393	11.987
6.01	Commercio all'ingrosso	296	860	—	—	1	3	297	863
6.01 A	Prodotti agricoli e alimentari	214	634	—	—	—	—	214	634
6.01 B	Materie prime e ausil. non alimentari	60	150	—	—	1	3	61	153
6.01 C	Prodotti industriali non alimentari	22	76	—	—	—	—	22	76
6.02	Comm. al minuto generi alimentari . .	1.800	3.045	—	—	—	—	1.800	3.045
6.03	Comm. al minuto prodotti tessili e arti- coli di vestiario e abbigliamento . .	733	1.424	—	—	—	—	733	1.424
6.04	Comm. al minuto prod. meccanici . . .	788	1.597	—	—	—	—	788	1.597
6.05	Comm. al minuto generi diversi, alim. e non alimentari.	462	755	—	—	—	—	462	755
6.06	Commercio ambulante	1.363	1.794	—	—	—	—	1.363	1.794
6.07	Alberghi e pubblici esercizi	877	2.391	—	—	—	—	877	2.391
6.08	Attività ausiliarie del commercio. . . .	73	118	—	—	—	—	73	118
7	TRASPORTI E COMUNICAZIONI.	546	2.414	365	551	—	—	546	2.414
7.01	Trasporti ferrov. e tramv. extraurbani	13	689	—	—	—	—	13	689
7.02	Trasporti extraurbani su strada	277	662	215	337	—	—	277	662
7.03	Trasporti urbani	132	259	111	137	—	—	132	259
7.04	Trasporti lacuali e fluviali.	—	—	—	—	—	—	—	—
7.05	Trasporti marittimi.	6	27	—	—	—	—	6	27
7.06	Trasporti aerei.	—	—	—	—	—	—	—	—
7.07	Attività ausiliarie dei trasporti	72	170	39	77	—	—	72	170
7.08	Comunicazioni	46	607	—	—	—	—	46	607
8	CREDITO, ASSICURAZ. E GESTIONI FINANZ.	148	618	—	—	—	—	148	618
8.01	Credito	55	348	—	—	—	—	55	348
8.02	Assicurazione	28	48	—	—	—	—	28	48
8.03	Gestioni finanziarie.	65	222	—	—	—	—	65	222
9	SERVIZI E ATTIVITÀ SOCIALI VARIE . .	679	1.593	486	914	—	—	679	1.593
9.01	Servizi per l'igiene e la pulizia	520	1.127	486	914	—	—	520	1.127
9.02	Servizi dello spettacolo	74	273	—	—	—	—	74	273
9.03	Servizi sanitari.	69	153	—	—	—	—	69	153
9.03 A	Servizi sanitari privati	69	153	—	—	—	—	69	153
9.04	Servizi privati per l'istruzione e la for- mazione professionale.	13	34	—	—	—	—	13	34
9.08	Servizi vari, non altrove classificati . .	3	6	—	—	—	—	3	6
	TOTALE	11.190	38.356	3.553	6.911	11	47	11.201	38.403

per numero di addetti

CON ADDETTI

CON ADDETTI														UNITÀ LOCALI SENZA ADDETTI	TOTALE		N classi- fica- zione
51-100		101-250		251-500		501-1000		1001-2000		oltre 2000		Totale			Unità locali	Ad- detti	
Unità locali	Ad- detti	Unità locali	Ad- detti	Unità locali	Ad- detti	Unità locali	Ad- detti	Unità locali	Ad- detti	Unità locali	Ad- detti	Unità locali	Ad- detti	Unità locali			Ad- detti
4	269	—	—	—	—	—	—	—	—	—	—	343	1.653	—	343	1.653	1
—	—	—	—	—	—	—	—	—	—	—	—	2	8	—	2	8	1.03
2	142	—	—	—	—	—	—	—	—	—	—	232	1.199	—	232	1.199	1.04
—	—	—	—	—	—	—	—	—	—	—	—	18	55	—	18	55	1.04 A
2	142	—	—	—	—	—	—	—	—	—	—	214	1.144	—	214	1.144	1.04 B
2	127	—	—	—	—	—	—	—	—	—	—	109	446	—	109	446	1.05
1	63	—	—	—	—	—	—	—	—	—	—	33	242	—	33	242	1.05 A
—	—	—	—	—	—	—	—	—	—	—	—	35	76	—	35	76	1.05 B
1	64	—	—	—	—	—	—	—	—	—	—	41	128	—	41	128	1.05 C
1	91	—	—	—	—	—	—	—	—	—	—	37	520	—	37	520	2
—	—	—	—	—	—	—	—	—	—	—	—	—	—	—	—	—	2.01
—	—	—	—	—	—	—	—	—	—	—	—	—	—	—	—	—	2.02
—	—	—	—	—	—	—	—	—	—	—	—	—	—	—	—	—	2.03
1	91	—	—	—	—	—	—	—	—	—	—	37	520	—	37	520	2.04
—	—	—	—	—	—	—	—	—	—	—	—	34	408	—	34	408	2.04 A
1	91	—	—	—	—	—	—	—	—	—	—	3	112	—	3	112	2.04 B
23	1.589	17	2.603	6	2.058	1	628	—	—	—	—	2.770	14.647	1	2.771	14.647	3
6	390	3	468	1	286	1	628	—	—	—	—	406	3.488	1	407	3.488	3.01
3	208	—	—	—	—	—	—	—	—	—	—	211	854	—	211	854	3.01 A
—	—	—	—	—	—	—	—	—	—	—	—	12	28	—	12	28	3.01 B
—	—	3	468	—	—	1	628	—	—	—	—	31	1.431	—	31	1.431	3.01 C
3	182	—	—	—	—	—	—	—	—	—	—	19	433	—	19	433	3.01 D
—	—	—	—	—	—	—	—	—	—	—	—	110	318	—	110	318	3.01 E
—	—	—	—	1	286	—	—	—	—	—	—	5	321	1	6	321	3.01 F
—	—	—	—	—	—	—	—	—	—	—	—	3	15	—	3	15	3.01 G
—	—	—	—	—	—	—	—	—	—	—	—	12	83	—	12	83	3.01 H
—	—	—	—	—	—	—	—	—	—	—	—	3	5	—	3	5	3.01 I
—	—	—	—	—	—	—	—	—	—	—	—	3	28	—	3	28	3.02
—	—	—	—	—	—	—	—	—	—	—	—	2	4	—	2	4	3.03
—	—	—	—	—	—	—	—	—	—	—	—	—	—	—	—	—	3.03 A
—	—	—	—	—	—	—	—	—	—	—	—	1	2	—	1	2	3.03 B
—	—	—	—	—	—	—	—	—	—	—	—	1	2	—	1	2	3.03 C
—	—	—	—	—	—	—	—	—	—	—	—	1	7	—	1	7	3.04
—	—	—	—	1	297	—	—	—	—	—	—	101	509	—	101	509	3.05
—	—	—	—	—	—	—	—	—	—	—	—	9	12	—	9	12	3.05 A
—	—	—	—	1	297	—	—	—	—	—	—	92	497	—	92	497	3.05 B
1	81	—	—	—	—	—	—	—	—	—	—	561	1.032	—	561	1.032	3.06
—	—	—	—	—	—	—	—	—	—	—	—	342	380	—	342	380	3.07
—	—	—	—	—	—	—	—	—	—	—	—	6	7	—	6	7	3.08
—	—	1	103	—	—	—	—	—	—	—	—	57	301	—	57	301	3.09
—	—	—	—	—	—	—	—	—	—	—	—	450	1.139	—	450	1.139	3.10
—	—	—	—	—	—	—	—	—	—	—	—	425	1.059	—	425	1.059	3.10 A
—	—	—	—	—	—	—	—	—	—	—	—	25	80	—	25	80	3.10 B
—	—	—	—	—	—	—	—	—	—	—	—	—	—	—	—	—	3.11
2	119	2	231	1	336	—	—	—	—	—	—	13	937	—	13	937	3.12
—	—	—	—	1	336	—	—	—	—	—	—	2	376	—	2	376	3.12 A
—	—	—	—	—	—	—	—	—	—	—	—	—	—	—	—	—	3.12 B
—	—	1	120	—	—	—	—	—	—	—	—	1	120	—	1	120	3.12 C
—	—	—	—	—	—	—	—	—	—	—	—	1	39	—	1	39	3.12 D
2	119	1	111	—	—	—	—	—	—	—	—	7	346	—	7	346	3.12 E
—	—	—	—	—	—	—	—	—	—	—	—	2	56	—	2	56	3.12 F
—	—	1	153	2	649	—	—	—	—	—	—	5	828	—	5	828	3.13
—	—	—	—	—	—	—	—	—	—	—	—	2	5	—	2	5	3.14
1	66	—	—	—	—	—	—	—	—	—	—	616	1.641	—	616	1.641	3.15
1	54	—	—	—	—	—	—	—	—	—	—	3	108	—	3	108	3.16
8	558	7	1.074	1	490	—	—	—	—	—	—	96	2.787	—	96	2.787	3.17
2	167	1	177	—	—	—	—	—	—	—	—	14	513	—	14	513	3.18
—	—	1	204	—	—	—	—	—	—	—	—	1	204	—	1	204	3.19

N classi- fica- zione	RAMI, CLASSI E SOTTOCLASSI DI ATTIVITÀ ECONOMICA	UNITÀ LOCALI											
		1		2		3-5		6-10		11-20		21-50	
		Unità locali	Ad- detti	Unità locali	Ad- detti	Unità locali	Ad- detti	Unità locali	Ad- detti	Unità locali	Ad- detti	Unità locali	Ad- detti
3.20	Industrie della gomma elastica	6	6	3	6	3	11	—	—	—	—	—	—
3.21	Produz. della cellulosa per tessuti, delle fibre tessili artificiali e sintetiche . .	—	—	—	—	—	—	—	—	—	—	—	—
3.22	Industria della carta e della cartotecnica	—	—	—	—	—	—	—	—	—	—	2	68
3.23	Industrie poligrafiche ed editoriali . .	6	6	7	14	8	29	2	15	1	12	1	41
3.24	Industrie foto-fono-cinematografiche . .	21	21	16	32	8	25	—	—	—	—	—	—
3.25	Produz. oggetti in materie plastiche . .	—	—	—	—	—	—	—	—	1	15	1	45
3.26	Industrie manifatturiere varie	—	—	1	2	—	—	—	—	—	—	1	34
4	COSTRUZIONI E INSTALL. DI IMPIANTI .	20	20	56	112	48	184	40	312	41	587	23	719
4.01	Costruzioni	16	16	54	108	46	178	37	292	38	546	23	719
4.02	Installazione impianti.	4	4	2	4	2	6	3	20	3	41	—	—
5	PRODUZ. E DISTRIBUZ. DI ENERGIA ELET- TRICA E GAS, DISTRIBUZIONE DI ACQUA	7	7	9	18	7	27	5	32	6	78	2	92
5.01	Produz. e distribuz. di energia elettrica	5	5	1	2	4	16	—	—	3	40	1	43
5.02	Produz. e distribuzione di gas	—	—	—	—	1	3	—	—	—	—	—	—
5.03	Distribuzione di acqua	2	2	8	16	2	8	5	32	3	38	1	49
6	COMMERCIO	3.180	3.180	2.242	4.484	814	2.815	126	912	23	328	5	136
6.01	Commercio all'ingrosso	100	100	79	158	87	316	25	189	5	75	1	25
6.01 A	Prodotti agricoli e alimentari	71	71	57	114	64	235	17	131	4	58	1	25
6.01 B	Materie prime e ausil. non alimentari	22	22	16	32	17	59	6	40	—	—	—	—
6.01 C	Prodotti industriali non alimentari	7	7	6	12	6	22	2	18	1	17	—	—
6.02	Comm. al minuto generi alimentari . .	857	857	748	1.496	180	596	15	96	—	—	—	—
6.03	Comm. al minuto prodotti tessili e arti- coli di vestiario e abbigliamento . .	355	355	290	580	76	253	8	55	3	49	—	—
6.04	Comm. al minuto prod. meccanici . . .	383	383	255	510	117	414	26	188	6	79	1	23
6.05	Comm. al minuto generi diversi, alim. e non alimentari.	224	224	199	398	37	119	2	14	—	—	—	—
6.06	Commercio ambulante	1.007	1.007	297	594	59	193	—	—	—	—	—	—
6.07	Alberghi e pubblici esercizi	206	206	361	722	250	896	48	354	9	125	3	88
6.08	Attività ausiliarie del commercio. . . .	48	48	13	26	8	28	2	16	—	—	—	—
7	TRASPORTI E COMUNICAZIONI	315	315	97	194	74	262	24	189	14	192	13	423
7.01	Trasporti ferrov. e tramv. extraurbani .	—	—	—	—	2	8	2	15	1	15	2	82
7.02	Trasporti extraurbani su strada	164	164	61	122	35	117	9	68	5	66	2	46
7.03	Trasporti urbani	109	109	13	26	6	22	2	18	—	—	1	28
7.04	Trasporti lacuali e fluviali.	—	—	—	—	—	—	—	—	—	—	—	—
7.05	Trasporti marittimi.	—	—	1	2	4	16	1	9	—	—	—	—
7.06	Trasporti aerei.	—	—	—	—	—	—	—	—	—	—	—	—
7.07	Attività ausiliarie dei trasporti	38	38	20	40	10	37	2	18	1	13	1	24
7.08	Comunicazioni	4	4	2	4	17	62	8	61	7	98	7	243
8	CREDITO, ASSICURAZ. E GESTIONI FINANZ.	45	45	31	62	32	117	26	179	12	166	2	49
8.01	Credito	6	6	10	20	13	49	16	112	8	112	2	49
8.02	Assicurazione	14	14	10	20	4	14	—	—	—	—	—	—
8.03	Gestioni finanziarie.	25	25	11	22	15	54	10	67	4	54	—	—
9	SERVIZI E ATTIVITÀ SOCIALI VARIE . . .	274	274	201	402	172	603	21	141	3	33	4	140
9.01	Servizi per l'igiene e la pulizia	240	240	155	310	114	388	6	38	1	11	4	140
9.02	Servizi dello spettacolo	4	4	19	38	34	130	11	79	2	22	—	—
9.03	Servizi sanitari.	26	26	22	44	17	59	4	24	—	—	—	—
9.03 A	Servizi sanitari privati	26	26	22	44	17	59	4	24	—	—	—	—
9.04	Servizi privati per l'istruzione e la for- mazione professionale.	3	3	4	8	6	23	—	—	—	—	—	—
9.08	Servizi vari, non altrove classificati . .	1	1	1	2	1	3	—	—	—	—	—	—
	TOTALE	5.290	5.290	3.379	6.758	1.740	6.153	400	2.901	193	2.742	110	3.567
	UNITÀ LOCALI OPERATIVE	5.289	5.289	3.375	6.750	1.738	6.147	397	2.881	192	2.730	110	3.567
	UNITÀ LOCALI AMMINISTRATIVE	1	1	4	8	2	6	3	20	1	12	—	—

per numero di addetti

CON ADDETTI														UNITÀ LOCALI SENZA ADDETTI	TOTALE		N classi- fica- zione
51-100		101-250		251-500		501-1000		1001-2000		oltre 2000		Totale			Unità locali	Ad- detti	
Unità locali	Ad- detti	Unità locali	Ad- detti	Unità locali	Ad- detti	Unità locali	Ad- detti	Unità locali	Ad- detti	Unità locali	Ad- detti	Unità locali	Ad- detti				
—	—	—	—	—	—	—	—	—	—	—	—	12	23	—	12	23	3.20
—	—	—	—	—	—	—	—	—	—	—	—	—	—	—	—	—	3.21
2	154	—	—	—	—	—	—	—	—	—	—	4	222	—	4	222	3.22
—	—	—	—	—	—	—	—	—	—	—	—	25	117	—	25	117	3.23
—	—	—	—	—	—	—	—	—	—	—	—	45	78	—	45	78	3.24
—	—	—	—	—	—	—	—	—	—	—	—	2	60	—	2	60	3.25
—	—	1	193	—	—	—	—	—	—	—	—	3	229	—	3	229	3.26
11	791	6	822	1	306	1	738	—	—	—	—	247	4.591	—	247	4.591	4
8	568	6	822	1	306	—	—	—	—	—	—	229	3.555	—	229	3.555	4.01
3	223	—	—	—	—	1	738	—	—	—	—	18	1.036	—	18	1.036	4.02
—	—	1	126	—	—	—	—	—	—	—	—	37	380	—	37	380	5
—	—	1	126	—	—	—	—	—	—	—	—	15	232	—	15	232	5.01
—	—	—	—	—	—	—	—	—	—	—	—	1	3	—	1	3	5.02
—	—	—	—	—	—	—	—	—	—	—	—	21	145	—	21	145	5.03
—	—	1	132	—	—	—	—	—	—	—	—	6.391	11.987	2	6.393	11.987	6
—	—	—	—	—	—	—	—	—	—	—	—	297	863	—	297	863	6.01
—	—	—	—	—	—	—	—	—	—	—	—	214	634	—	214	634	6.01 A
—	—	—	—	—	—	—	—	—	—	—	—	61	153	—	61	153	6.01 B
—	—	—	—	—	—	—	—	—	—	—	—	22	76	—	22	76	6.01 C
—	—	—	—	—	—	—	—	—	—	—	—	1.800	3.045	—	1.800	3.045	6.02
—	—	1	132	—	—	—	—	—	—	—	—	733	1.424	—	733	1.424	6.03
—	—	—	—	—	—	—	—	—	—	—	—	788	1.597	—	788	1.597	6.04
—	—	—	—	—	—	—	—	—	—	—	—	462	755	—	462	755	6.05
—	—	—	—	—	—	—	—	—	—	—	—	1.363	1.794	—	1.363	1.794	6.06
—	—	—	—	—	—	—	—	—	—	—	—	877	2.391	—	877	2.391	6.07
—	—	—	—	—	—	—	—	—	—	—	—	71	118	2	73	118	6.08
5	362	4	477	—	—	—	—	—	—	—	—	546	2.414	—	546	2.414	7
3	227	3	342	—	—	—	—	—	—	—	—	13	689	—	13	689	7.01
1	79	—	—	—	—	—	—	—	—	—	—	277	662	—	277	662	7.02
1	56	—	—	—	—	—	—	—	—	—	—	132	259	—	132	259	7.03
—	—	—	—	—	—	—	—	—	—	—	—	—	—	—	—	—	7.04
—	—	—	—	—	—	—	—	—	—	—	—	6	27	—	6	27	7.05
—	—	—	—	—	—	—	—	—	—	—	—	—	—	—	—	—	7.06
—	—	—	—	—	—	—	—	—	—	—	—	72	170	—	72	170	7.07
—	—	1	135	—	—	—	—	—	—	—	—	46	607	—	46	607	7.08
—	—	—	—	—	—	—	—	—	—	—	—	148	618	—	148	618	8
—	—	—	—	—	—	—	—	—	—	—	—	55	348	—	55	348	8.01
—	—	—	—	—	—	—	—	—	—	—	—	28	48	—	28	48	8.02
—	—	—	—	—	—	—	—	—	—	—	—	65	222	—	65	222	8.03
—	—	—	—	—	—	—	—	—	—	—	—	675	1.593	4	679	1.593	9
—	—	—	—	—	—	—	—	—	—	—	—	520	1.127	—	520	1.127	9.01
—	—	—	—	—	—	—	—	—	—	—	—	70	273	4	74	273	9.02
—	—	—	—	—	—	—	—	—	—	—	—	69	153	—	69	153	9.03
—	—	—	—	—	—	—	—	—	—	—	—	69	153	—	69	153	9.03 A
—	—	—	—	—	—	—	—	—	—	—	—	13	34	—	13	34	9.04
—	—	—	—	—	—	—	—	—	—	—	—	3	6	—	3	6	9.08
44	3.102	29	4.160	7	2.364	2	1.366	—	—	—	—	11.194	38.403	7	11.201	38.403	
44	3.102	29	4.160	7	2.364	2	1.366	—	—	—	—	11.183	38.356	7	11.190	38.356	
—	—	—	—	—	—	—	—	—	—	—	—	11	47	—	11	47	

TAV. 7 — Unità locali con e senza forza motrice

N classi- fica- zione	RAMI, CLASSI E SOTTOCLASSI DI ATTIVITÀ ECONOMICA	UNITÀ LOCALI CON FORZA MOTRICE						UNITÀ LOCALI SENZA FORZA MOTRICE				T O T A L E		
		Totale			artigiane			Totale		artigiane		Unità locali	Ad- detti	Potenza utiliz- zabile HP
		Unità locali	Ad- detti	Potenza utiliz- zabile HP	Unità locali	Ad- detti	Potenza utiliz- zabile HP	Unità locali	Ad- detti	Unità locali	Ad- detti			
1	AGRICOLTURA, FORESTE, CACCIA E PESCA	32	193	706	—	—	—	311	1.460	178	394	343	1.653	706
1.03	Foreste	—	—	—	—	—	—	2	8	1	3	2	8	—
1.04	Pesca	—	—	—	—	—	—	232	1.199	151	347	232	1.199	—
1.04 A	Pesca in acque dolci	—	—	—	—	—	—	18	55	16	19	18	55	—
1.04 B	Pesca e allev. in acque marine	—	—	—	—	—	—	214	1.144	135	328	214	1.144	—
1.05	Attività connesse con l'agricoltura	32	193	706	—	—	—	77	253	26	44	109	446	706
1.05 A	Attività trasform. annesse ad aziende agricole o svolte in sociale	18	171	604	—	—	—	15	71	—	—	33	242	604
1.05 B	Esercizio di macchine agricole	—	—	—	—	—	—	35	76	26	44	35	76	—
1.05 C	Enti economici per l'agricoltura	14	22	102	—	—	—	27	106	—	—	41	128	102
2	INDUSTRIE ESTRATTIVE	28	461	3.059	3	7	129	9	59	2	8	37	520	3.059
2.01	Estraz. di carboni fossili e di torba	—	—	—	—	—	—	—	—	—	—	—	—	—
2.02	Estraz. di combustibili liquidi e gassosi	—	—	—	—	—	—	—	—	—	—	—	—	—
2.03	Estraz. di minerali metalliferi	—	—	—	—	—	—	—	—	—	—	—	—	—
2.04	Estraz. di altri minerali	28	461	3.059	3	7	129	9	59	2	8	37	520	3.059
2.04 A	Marmo, pietre e altri mater. da costruz.	25	349	2.098	3	7	129	9	59	2	8	34	408	2.098
2.04 B	Solfo, sale e altri miner. non metalliferi	3	112	961	—	—	—	—	—	—	—	3	112	961
3	INDUSTRIE MANIFATTURIERE	1.027	11.758	50.252	768	2.168	8.225	1.744	2.889	1.649	2.550	2.771	14.647	50.252
3.01	Industrie alimentari e affini	278	3.150	17.101	163	450	2.888	129	338	103	229	407	3.488	17.101
3.01 A	Ind. molitoria e della pastificazione	114	649	4.960	85	238	1.948	97	205	83	180	211	854	4.960
3.01 B	Industria dolciaria	8	19	36	8	19	36	4	9	4	9	12	28	36
3.01 C	Industria conserviera	21	1.368	2.406	5	19	112	10	63	3	13	31	1.431	2.406
3.01 D	Industria casearia	15	401	1.097	2	8	32	4	32	3	7	19	433	1.097
3.01 E	Industria olearia	101	298	1.667	57	142	620	9	20	6	11	110	318	1.667
3.01 F	Industrie alimentari varie	4	319	6.421	—	—	—	2	2	1	2	6	321	6.421
3.01 G	Industrie bevande alcoliche	2	14	71	—	—	—	1	1	1	1	3	15	71
3.01 H	Industrie bevande analcoliche	10	77	278	5	22	103	2	6	2	6	12	83	278
3.01 I	Industria del freddo	3	5	165	1	2	37	—	—	—	—	3	5	165
3.02	Industria del tabacco	2	17	40	—	—	—	1	11	—	—	3	28	40
3.03	Ind. della seta, del cotone e della lavoraz. delle fibre tessili artif. e sintetiche	—	—	—	—	—	—	2	4	1	2	2	4	—
3.03 A	Industria della seta	—	—	—	—	—	—	—	—	—	—	—	—	—
3.03 B	Industria del cotone	—	—	—	—	—	—	1	2	1	2	1	2	—
3.03 C	Lavoraz. fibre tessili artif. e sintetiche	—	—	—	—	—	—	1	2	—	—	1	2	—
3.04	Industrie della lana	1	7	37	1	7	37	—	—	—	—	1	7	37
3.05	Industrie delle fibre dure e tessili varie	7	379	159	4	10	5	94	130	92	128	101	509	159
3.05 A	Canapa, lino, iuta e simili	—	—	—	—	—	—	9	12	9	12	9	12	—
3.05 B	Tessili varie non altrove classificate	7	379	159	4	10	5	85	118	83	116	92	497	159
3.06	Ind. del vestiario e dell'abbigliamento	1	81	24	—	—	—	560	951	542	900	561	1.032	24
3.07	Industrie delle calzature	21	28	28	21	28	28	321	352	314	344	342	380	28
3.08	Ind. delle pelli e del cuoio	—	—	—	—	—	—	6	7	6	7	6	7	—
3.09	Ind. mobilio e arredam. in legno	37	272	779	27	84	214	20	29	19	28	57	301	779
3.10	Industrie del legno	250	836	3.439	226	582	2.176	200	303	188	261	450	1.139	3.439
3.10 A	Legno, sughero e affini	237	790	3.215	215	546	1.998	188	269	177	246	425	1.059	3.215
3.10 B	Veicoli e carpenteria navale	13	46	224	11	36	178	12	34	11	15	25	80	224
3.11	Industrie metallurgiche	—	—	—	—	—	—	—	—	—	—	—	—	—
3.12	Costruz. di macchine non elettriche, di carpenteria metallica e simili	13	937	2.833	—	—	—	—	—	—	—	13	937	2.833
3.12 A	Fonderie di 2ª fusione	2	376	1.169	—	—	—	—	—	—	—	2	376	1.169
3.12 B	Macchine motrici non elettriche	—	—	—	—	—	—	—	—	—	—	—	—	—
3.12 C	Macch. utens. e utensileria per macch.	1	120	286	—	—	—	—	—	—	—	1	120	286
3.12 D	Macch. operatrici e per agricoltura	1	39	50	—	—	—	—	—	—	—	1	39	50
3.12 E	Carpent. metallica, forni e caldaie	7	346	924	—	—	—	—	—	—	—	7	346	924
3.12 F	Prod. meccan. non altrove classificati	2	56	404	—	—	—	—	—	—	—	2	56	404
3.13	Costruz. di macchine e appar. elettrici	5	828	673	1	7	12	—	—	—	—	5	828	673
3.14	Meccanica di precis.; oreficeria, argenteria	1	3	..	1	3	..	1	2	1	2	2	5	..
3.15	Officine meccaniche	283	1.060	2.652	258	752	2.153	333	581	313	507	616	1.641	2.652
3.16	Ind. costruz. mezzi di trasporto	3	108	522	—	—	—	—	—	—	—	3	108	522
3.17	Ind. lavoraz. minerali non metalliferi	79	2.706	12.066	39	150	589	17	81	12	44	96	2.787	12.066
3.18	Industrie chimiche	9	507	1.881	—	—	—	5	6	4	5	14	513	1.881
3.19	Ind. derivati petrolio e carbone	1	204	6.589	—	—	—	—	—	—	—	1	204	6.589

Segue Tav. 7 — Unità locali con e senza forza motrice

N classi- fica- zione	RAMI, CLASSI E SOTTOCLASSI DI ATTIVITÀ ECONOMICA	UNITÀ LOCALI CON FORZA MOTRICE						UNITÀ LOCALI SENZA FORZA MOTRICE				T O T A L E		
		Totale			artigiane			Totale		artigiane		Unità locali	Ad- detti	Potenza utiliz- zabile HP
		Unità locali	Ad- detti	Potenza utiliz- zabile HP	Unità locali	Ad- detti	Potenza utiliz- zabile HP	Unità locali	Ad- detti	Unità locali	Ad- detti			
3.20	Industrie della gomma elastica	7	15	27	6	10	11	5	8	5	8	12	23	27
3.21	Prod. della cellulosa per tessuti, delle fibre tessili artificiali e sintetiche . .	—	—	—	—	—	—	—	—	—	—	—	—	—
3.22	Industrie della carta e della cartotecnica	4	222	578	—	—	—	—	—	—	—	4	222	578
3.23	Industrie poligrafiche ed editoriali . . .	19	106	131	18	65	74	6	11	6	11	25	117	131
3.24	Industrie foto-fono-cinematografiche . .	1	3	5	1	3	5	44	75	43	74	45	78	5
3.25	Prod. oggetti in materie plastiche . . .	2	60	334	1	15	32	—	—	—	—	2	60	334
3.26	Industrie manifatturiere varie	3	229	354	1	2	1	—	—	—	—	3	229	354
4	COSTRUZIONI E INSTALL. DI IMPIANTI . .	87	3.229	3.572	19	92	90	160	1.362	83	227	247	4.591	3.572
4.01	Costruzioni	82	2.399	2.143	18	86	88	147	1.156	76	210	229	3.555	2.143
4.02	Installazione impianti.	5	830	1.429	1	6	2	13	206	7	17	18	1.036	1.429
5	PRODUZ. E DISTRIBUZ. DI ENERGIA ELET- TRICA E GAS, DISTRIBUZIONE DI ACQUA	22	174	4.115	—	—	—	15	206	—	—	37	380	4.115
5.01	Prod. e distrib. di energia elettrica	6	41	277	—	—	—	9	191	—	—	15	232	277
5.02	Prod. e distribuzione di gas	1	3	50	—	—	—	—	—	—	—	1	3	50
5.03	Distribuzione di acqua	15	130	3.788	—	—	—	6	15	—	—	21	145	3.788
6	COMMERCIO	970	2.609	2.406	—	—	—	5.423	9.378	—	—	6.393	11.987	2.406
6.01	Commercio all'ingrosso	69	299	369	—	—	—	228	564	—	—	297	863	369
6.01 A	Prodotti agricoli e alimentari.	56	246	274	—	—	—	158	388	—	—	214	634	274
6.01 B	Materie prime e ausil. non alimentari	12	45	75	—	—	—	49	108	—	—	61	153	75
6.01 C	Prodotti industriali non alimentari	1	8	20	—	—	—	21	68	—	—	22	76	20
6.02	Comm. al minuto generi alimentari . .	438	866	924	—	—	—	1.362	2.179	—	—	1.800	3.045	924
6.03	Comm. al minuto prodotti tessili e arti- coli di vestiario e abbigliamento . . .	13	42	23	—	—	—	720	1.382	—	—	733	1.424	23
6.04	Comm. al minuto prod. meccanici . . .	91	275	316	—	—	—	697	1.322	—	—	788	1.597	316
6.05	Comm. al minuto generi diversi, alim. e non alimentari.	57	105	61	—	—	—	405	650	—	—	462	755	61
6.06	Commercio ambulante	—	—	—	—	—	—	1.363	1.794	—	—	1.363	1.794	—
6.07	Alberghi e pubblici esercizi	298	1.002	702	—	—	—	579	1.389	—	—	877	2.391	702
6.08	Attività ausiliarie del commercio. . . .	4	20	11	—	—	—	69	98	—	—	73	118	11
7	TRASPORTI E COMUNICAZIONI.	32	834	718	13	37	95	514	1.580	352	514	546	2.414	718
7.01	Trasporti ferrov. e tramv. extraurbani .	10	625	508	—	—	—	3	64	—	—	13	689	508
7.02	Trasporti extraurbani su strada	6	32	55	4	9	49	271	630	211	328	277	662	55
7.03	Trasporti urbani	2	84	23	—	—	—	130	175	111	137	132	259	23
7.04	Trasporti lacuali e fluviali.	—	—	—	—	—	—	—	—	—	—	—	—	—
7.05	Trasporti marittimi.	—	—	—	—	—	—	6	27	—	—	6	27	—
7.06	Trasporti aerei.	—	—	—	—	—	—	—	—	—	—	—	—	—
7.07	Attività ausiliarie dei trasporti	11	40	51	9	28	46	61	130	30	49	72	170	51
7.08	Comunicazioni	3	53	81	—	—	—	43	554	—	—	46	607	81
8	CREDITO, ASSICURAZ. E GESTIONI FINANZ.	4	72	6	—	—	—	144	546	—	—	148	618	6
8.01	Credito	4	72	6	—	—	—	51	276	—	—	55	348	6
8.02	Assicurazione	—	—	—	—	—	—	28	48	—	—	28	48	—
8.03	Gestioni finanziarie.	—	—	—	—	—	—	65	222	—	—	65	222	—
9	SERVIZI E ATTIVITÀ SOCIALI VARIE . . .	118	389	475	61	165	202	561	1.204	425	749	679	1.593	475
9.01	Servizi per l'igiene e la pulizia	67	189	241	61	165	202	453	938	425	749	520	1.127	241
9.02	Servizi dello spettacolo	48	188	231	—	—	—	26	85	—	—	74	273	231
9.03	Servizi sanitari.	2	8	2	—	—	—	67	145	—	—	69	153	2
9.03 A	Servizi sanitari privati	2	8	2	—	—	—	67	145	—	—	69	153	2
9.04	Servizi privati per l'istruzione e la for- mazione professionale	1	4	1	—	—	—	12	30	—	—	13	34	1
9.08	Servizi vari, non altrove classificati . .	—	—	—	—	—	—	3	6	—	—	3	6	—
	TOTALE	2.320	19.719	65.309	864	2.469	8.741	8.881	18.684	2.689	4.442	11.201	38.403	65.309

TAV. 8 — Unità locali con forza motrice per tipo di motori

N classi- fica- zione	RAMI E CLASSI DI ATTIVITÀ ECONOMICA	TOTALE UNITÀ LOCALI CON FORZA MOTRICE	UNITÀ LOCALI CON								
			Motori primi			Generatori di energia elettrica			Motori elettrici		
			Unità locali	Motori primi	Potenza HP ^	Unità locali	Genera- tori di energia elettrica	Potenza kW	Unità locali	Motori elettrici	Potenza kW
1	AGRICOLTURA, FORESTE, CACCIA E PESCA	32	—	—	—	1	1	16	31	208	517,7
1.03	Foreste	—	—	—	—	—	—	—	—	—	—
1.04	Pesca	—	—	—	—	—	—	—	—	—	—
1.05	Attività connesse con l'agricoltura . . .	32	—	—	—	1	1	16	31	208	517,7
2	INDUSTRIE ESTRATTIVE	28	10	20	1.168	3	7	654	20	226	2.045,0
2.01	Estraz. di carboni fossili e di torba . .	—	—	—	—	—	—	—	—	—	—
2.02	Estraz. di combustibili liquidi e gassosi	—	—	—	—	—	—	—	—	—	—
2.03	Estraz. di minerali metalliferi	—	—	—	—	—	—	—	—	—	—
2.04	Estraz. di altri minerali.	28	10	20	1.168	3	7	654	20	226	2.045,0
3	INDUSTRIE MANIFATTURIERE	1.027	33	80	11.250	17	35	5.405	1.018	10.323	33.923,2
3.01	Industrie alimentari e affini.	278	8	17	6.968	4	8	3.855	276	3.415	11.144,4
3.02	Industria del tabacco.	2	—	—	—	—	—	—	2	28	29,2
3.03	Seta, cotone e lav. fibre tess. artificiali	—	—	—	—	—	—	—	—	—	—
3.04	Industrie della lana	1	—	—	—	—	—	—	1	11	27,4
3.05	Ind. delle fibre dure e tessili varie . .	7	—	—	—	—	—	—	7	117	117,2
3.06	Ind. del vestiario e dell'abbigliamento .	1	—	—	—	—	—	—	1	58	17,4
3.07	Industrie delle calzature	21	—	—	—	—	—	—	21	23	18,6
3.08	Ind. delle pelli e del cuoio	—	—	—	—	—	—	—	—	—	—
3.09	Ind. mobilio e arredam. in legno . . .	37	—	—	—	—	—	—	37	244	571,6
3.10	Industrie del legno.	250	4	7	45	1	2	21	249	1.049	2.517,6
3.11	Industrie metallurgiche	—	—	—	—	—	—	—	—	—	—
3.12	Macch. non elettr., carpenteria metallica	13	1	1	5	1	1	3	13	870	2.082,2
3.13	Macchine e apparecchi elettrici	5	—	—	—	—	—	—	5	352	494,2
3.14	Mecc. di precisione ; oreficeria, argenteria	1	—	—	—	—	—	—	1	4	0,3
3.15	Officine meccaniche.	283	3	7	14	2	6	9	283	1.001	1.951,8
3.16	Industrie costruz. mezzi di trasporto .	3	1	2	160	1	6	23	3	85	288,7
3.17	Industrie lavoraz. minerali non metalliferi	79	13	21	693	6	9	375	73	1.816	8.738,1
3.18	Industrie chimiche	9	—	—	—	—	—	—	9	732	1.382,8
3.19	Industrie derivati petrolio e carbone .	1	1	22	3.243	1	1	1.100	1	96	3.560,0
3.20	Industrie della gomma elastica	7	1	1	1	—	—	—	7	18	20,2
3.21	Prod. cellul. per tess., fibre tess. artific.	—	—	—	—	—	—	—	—	—	—
3.22	Industrie della carta e cartotecnica . .	4	1	2	121	1	2	19	4	156	355,1
3.23	Industrie poligrafiche ed editoriali . . .	19	—	—	—	—	—	—	19	62	96,8
3.24	Industrie foto-fono-cinematografiche . .	1	—	—	—	—	—	—	1	1	4,0
3.25	Prod. oggetti in materie plastiche . . .	2	—	—	—	—	—	—	2	76	245,9
3.26	Industrie manifatturiere varie	3	—	—	—	—	—	—	3	109	259,7
4	COSTRUZIONI E INSTALL. DI IMPIANTI .	87	13	29	389	3	7	54	84	523	2.397,8
4.01	Costruzioni	82	11	23	190	1	4	4	80	421	1.442,8
4.02	Installazione impianti.	5	2	6	199	2	6	50	4	102	955,0
5	ENERGIA ELETTRICA, GAS E ACQUA	22	6	12	1.484	5	10	887	20	164	2.821,8
5.01	Prod. e distribuz. di energia elettrica	6	3	7	1.256	3	7	761	4	19	40,6
5.02	Produzione e distribuzione di gas	1	1	1	150	1	1	100	1	14	26,4
5.03	Distribuzione di acqua	15	2	4	78	1	2	26	15	131	2.754,8
6	COMMERCIO	970	6	11	82	1	1	1	968	1.671	1.703,1
6.01	Commercio all'ingrosso	69	—	—	—	—	—	—	69	141	273,9
6.02	Comm. al minuto generi alimentari . . .	438	1	3	4	—	—	—	438	678	673,6
6.03	Comm. al min. prod. tess. e art. abbigl.	13	—	—	—	—	—	—	13	25	16,0
6.04	Comm. al minuto prod. meccanici	91	1	1	9	—	—	—	90	259	225,3
6.05	Comm. al min. gen. alim. e non alim.	57	—	—	—	—	—	—	57	73	41,4
6.06	Commercio ambulante	—	—	—	—	—	—	—	—	—	—
6.07	Alberghi e pubblici esercizi	298	4	7	69	1	1	1	297	489	465,1
6.08	Attività ausiliarie del commercio. . . .	4	—	—	—	—	—	—	4	6	7,8
7	TRASPORTI E COMUNICAZIONI	32	11	20	208	6	16	84	29	344	454,1
7.01	Trasporti ferrov. e tramv. extraurbani	10	5	13	86	3	9	46	10	291	353,9
7.02	Trasporti extraurbani su strada	6	2	2	44	—	—	—	4	8	8,3
7.03	Trasporti urbani	2	—	—	—	—	—	—	2	8	16,7
7.04	Trasporti lacuali e fluviali.	—	—	—	—	—	—	—	—	—	—
7.05	Trasporti marittimi.	—	—	—	—	—	—	—	—	—	—
7.06	Trasporti aerei.	—	—	—	—	—	—	—	—	—	—
7.07	Attività ausiliarie dei trasporti	11	1	2	24	—	—	—	11	26	19,6
7.08	Comunicazioni	3	3	3	54	3	7	38	2	11	55,6
8	CREDITO E ASSICURAZIONE	4	—	—	—	—	—	—	4	11	3,5
8.01	Credito	4	—	—	—	—	—	—	4	11	3,5
8.02	Assicurazione	—	—	—	—	—	—	—	—	—	—
8.03	Gestioni finanziarie.	—	—	—	—	—	—	—	—	—	—
9	SERVIZI E ATTIVITÀ SOCIALI VARIE	118	5	6	26	5	7	19	118	260	347,4
9.01	Servizi per l'igiene e la pulizia	67	—	—	—	—	—	—	67	160	175,9
9.02	Servizi dello spettacolo	48	5	6	26	5	7	19	48	95	169,7
9.03	Servizi sanitari.	2	—	—	—	—	—	—	2	3	1,1
9.04	Servizi privati per l'istruzione.	1	—	—	—	—	—	—	1	2	0,7
9.08	Servizi vari, non altrove classificati . .	—	—	—	—	—	—	—	—	—	—
	TOTALE	2.320	84	178	14.607	41	84	7.120	2.292	13.730	44.213,6

TAV. 9 — Unità locali, addetti e potenza utilizzabile, per categoria di attività economica

N classi- fica- zione	RAMI, CLASSI, SOTTOCLASSI E CATEGORIE DI ATTIVITÀ ECONOMICA	UNITÀ LOCALI			N classi- fica- zione	RAMI, CLASSI, SOTTOCLASSI E CATEGORIE DI ATTIVITÀ ECONOMICA	UNITÀ LOCALI		
		N	Addetti	Potenza utilizza- bile HP			N	Addetti	Potenza utilizza- bile HP
1	AGRIC., FORESTE E PESCA. . .	343	1.653	706	<i>3.01 B</i>	<i>Industria dolciaria.</i>	12	28	36
1.03	FORESTE	2	8	—	3.01.05	Prod. biscotti e pasticceria. . .	12	28	36
1.03.02	Aziende di utilizz. del bosco . .	2	8	—	3.01.06	Produzione cioccol. e caramelle	—	—	—
					3.01.07	Produzione gelati	—	—	—
1.04	PESCA	232	1.199	—	<i>3.01 C</i>	<i>Industria conserviera.</i>	31	1.431	2.406
<i>1.04 A</i>	<i>Pesca in acque dolci</i>	18	55	—	3.01.08	Macellaz., lavor. e conserv. carni	9	672	1.200
1.04.02	Pesca e allev. in acque dolci. .	18	55	—	3.01.09	Lav. e conserv. prod. alim. pesca	1	45	413
<i>1.04 B</i>	<i>Pesca e allev. in acque marine . .</i>	214	1.144	—	3.01.10	Cons. e trasf. frutta e ortaggi .	16	695	761
1.04.03	Pesca da terra	2	142	—	3.01.11	Estratti, dadi alim. e torref.caffè	5	19	32
1.04.04	Pesca con naviglio	212	1.002	—	<i>3.01 D</i>	<i>Industria casearia</i>	19	433	1.097
1.04.05	Pesca con tonnare.	—	—	—	3.01.12	Trattam. igien. latte alimentare	1	3	16
1.04.06	Allev. pesci e molluschi bivalvi	—	—	—	3.01.13	Trasformazione del latte	18	430	1.081
1.05	ATTIV. CONNESSE CON L'AGRICOLTURA	109	446	706	<i>3.01 E</i>	<i>Industria olearia.</i>	110	318	1.667
<i>1.05 A</i>	<i>Attiv. trasf. annesse ad az. agric.</i>	33	242	604	3.01.14	Prod. olio d'oliva per spremitura	105	257	1.108
1.05.01	Conserv. e trasf. frutta e ortaggi	—	—	—	3.01.15	Prod. olio di semi per spremitura	—	—	—
1.05.02	Trasformazione del latte	—	—	—	3.01.16	Prod. olio al solv. da sanse oliva	4	37	354
1.05.03	Prod. olio oliva per spremitura.	32	179	212	3.01.17	Raff. oli veg., prod. oli per sintesi	1	24	205
1.05.04	Prod. vini e mosti concentrati.	1	63	392	<i>3.01 F</i>	<i>Industrie alimentari varie.</i>	6	321	6.421
1.05.05	Altri stab.di trasf.ann.ad az.agr.	—	—	—	3.01.18	Prod. e raffinaz. zucchero . . .	2	286	6.299
<i>1.05 B</i>	<i>Esercizio di macchine agricole. . .</i>	35	76	—	3.01.19	Prod. ostie, coni e cialde . . .	—	—	—
1.05.06	Macchine agricole conto terzi. .	35	76	—	3.01.20	Produzione di lieviti.	—	—	—
1.05.07	Macchine agricole di consorzi e cooperative aziendali.	—	—	—	3.01.21	Altri stab. delle ind. alimentari	4	35	122
<i>1.05 C</i>	<i>Enti economici per l'agricoltura . .</i>	41	128	102	<i>3.01 G</i>	<i>Industrie bevande alcoliche</i>	3	15	71
1.05.08	Produzione e distribuzione mezzi tecnici per l'agricoltura	41	128	102	3.01.22	Prod. vini e mosti concentrati	3	15	71
					3.01.23	Alcol di 2ª cat., acquav. e liquori	—	—	—
					3.01.24	Malto, birra ed estratti di malto	—	—	—
2	INDUSTRIE ESTRATTIVE.	37	520	3.059	<i>3.01 H</i>	<i>Industrie delle bevande analcoliche.</i>	12	83	278
2.01	ESTRAZ. CARBONI FOSSILI E TORBA .	—	—	—	3.01.25	Bevande analcoliche e seltz . . .	12	83	278
2.01.01	Miniere di carboni fossili. . . .	—	—	—	<i>3.01 I</i>	<i>Industria del freddo</i>	3	5	165
2.01.02	Ricerche di carboni fossili	—	—	—	3.01.26	Produzione di ghiaccio.	2	3	66
2.01.03	Miniere di lignite	—	—	—	3.01.27	Mag. frigor. per conto terzi . .	1	2	99
2.01.04	Cave di torba.	—	—	—	3.02	INDUSTRIA DEL TABACCO.	3	28	40
2.01.05	Ricerche di lignite.	—	—	—	3.02.01	Stagion., manipol. foglie tabacco	1	10	14
2.01.06	Ricerche di torba	—	—	—	3.02.02	Lavoraz. tabacchi stagionati . .	2	18	26
2.02	ESTRAZ. COMBUST. LIQUIDI E GASSOSI	—	—	—	3.03	IND. SETA, COTONE E LAV. FIBRE ARTIF.	2	4	—
2.02.01	Min. combust. liquidi e gassosi	—	—	—	<i>3.03 A</i>	<i>Industria della seta</i>	—	—	—
2.02.02	Ric. combust. liquidi e gassosi	—	—	—	3.03.01	Produzione del seme bachi. . .	—	—	—
2.03	ESTRAZIONE MINERALI METALLIFERI.	—	—	—	3.03.02	Essiccazione di bozzoli.	—	—	—
2.03.01	Miniere di minerali ferrosi . . .	—	—	—	3.03.03	Trattura della seta	—	—	—
2.03.02	Min. di min. metallif. non ferrosi	—	—	—	3.03.04	Torcitura della seta	—	—	—
2.03.03	Ricerche di minerali metalliferi	—	—	—	3.03.05	Filatura di cascami di seta. . . .	—	—	—
2.04	ESTRAZIONE DI ALTRI MINERALI. . .	37	520	3.059	3.03.06	Tessitura della seta	—	—	—
<i>2.04 A</i>	<i>Estr. marmo e pietre da costruz. .</i>	34	408	2.098	3.03.07	Tint., stampa filati e tessuti seta	—	—	—
2.04.01	Cave di marmo e pietre affini.	19	287	1.434	<i>3.03 B</i>	<i>Industria del cotone</i>	1	2	—
2.04.02	Cave di sabbia, ghiaia e pietrisco	15	121	664	3.03.08	Filatura e ritorcitura del cotone	—	—	—
<i>2.04 B</i>	<i>Estr. solfo, sale e altri min. non met.</i>	3	112	961	3.03.09	Tessitura del cotone.	1	2	—
2.04.03	Miniere di solfo.	—	—	—	3.03.10	Tint., stampa tessuti di cotone	—	—	—
2.04.04	Prod. sale marino e di ebollizione	—	—	—	<i>3.03 C</i>	<i>Lav. fibre tessili artificiali e sintetiche</i>	1	2	—
2.04.05	Sorgenti di acque minerali	1	6	18	3.03.11	Torc. fibre tessili artif. e sintet.	1	2	—
2.04.06	Estr. caolino, argilla e gesso . .	2	106	943	3.03.12	Tess. fibre tessili artif. e sintet.	—	—	—
2.04.07	Ricerche minerali non metalliferi	—	—	—	3.03.13	Tint., stampa fib. tess.art. e sint.	—	—	—
2.04.08	Estr. di altri miner. non metallif.	—	—	—	3.04	INDUSTRIE DELLA LANA	1	7	37
3	INDUSTRIE MANIFATTURIERE .	2.771	14.647	50.252	3.04.01	Lavatura meccanica della lana.	—	—	—
3.01	INDUSTRIE ALIMENTARI E AFFINI . .	407	3.488	17.101	3.04.02	Pettinatura della lana	—	—	—
<i>3.01 A</i>	<i>Ind. molitoria e pastificazione. . .</i>	211	854	4.960	3.04.03	Filatura della lana pettinata . .	—	—	—
3.01.01	Pilatura e altre lavoraz. di cereali	1	2	12	3.04.04	Filatura della lana cardata. . . .	1	7	37
3.01.02	Molitura di cereali.	62	238	3.565	3.04.05	Tessitura della lana	—	—	—
3.01.03	Panificazione	140	366	209	3.04.06	Filat. e tess. a mano della lana	—	—	—
3.01.04	Pastificazione	8	248	1.174	3.04.07	Tintura, stampa tessuti di lana	—	—	—
					3.05	IND. FIBRE DURE E TESSILI VARIE .	101	509	159
					<i>3.05 A</i>	<i>Industria canapa, lino e iuta . . .</i>	9	12	—
					3.05.01	Lavorazione canapa e lino	4	4	—
					3.05.02	Lavorazione della iuta.	—	—	—
					3.05.03	Fabbricazione cordami e spaghi	5	8	—

Seque TAV. 9 — Unità locali, addetti e potenza utilizzabile, per categoria di attività economica

N classi- fica- zione	RAMI, CLASSI, SOTTOCLASSI E CATEGORIE DI ATTIVITÀ ECONOMICA	UNITÀ LOCALI			N classi- fica- zione	RAMI, CLASSI, SOTTOCLASSI E CATEGORIE DI ATTIVITÀ ECONOMICA	UNITÀ LOCALI		
		N	Addetti	Potenza utilizza- bile HP			N	Addetti	Potenza utilizza- bile HP
3.05 B	<i>Ind. tessili non altrove classificate</i>	92	497	159	3.12	MACCH. NON ELETTR. E CARP. METALL.	13	937	2.833
3.05.04	Lavor. e classif. cascami tessili	—	—	—					
3.05.05	Fabbricazione tappeti da terra .	—	—	—	3.12 A	<i>Fonderia di 2ª fusione.</i>	2	376	1.169
3.05.06	Tessuti di maglia e maglieria. .	89	494	159	3.12.01	Fonderie di ghisa	1	336	1.034
3.05.07	Reti da pesca e da caccia . . .	—	—	—	3.12.02	Fonderie di metalli non ferrosi.	1	40	135
3.05.08	Corde e tappeti di cocco. . . .	—	—	—					
3.05.09	Passamanerie, tulli, veli, pizzi .	3	3	—	3.12 B	<i>Macch. motr., app. imp. soll. e trasp.</i>	—	—	—
3.05.10	Nastri e tessuti elastici	—	—	—	3.12.03	Macchine motrici non elettriche	—	—	—
3.05.11	Lavoraz. setole, pelo, penne . .	—	—	—	3.12.04	Trasmissioni e organi relativi .	—	—	—
3.05.12	Filatura e tessitura dell'amianto	—	—	—	3.12.05	App. per imp. di sollev. e trasp.	—	—	—
3.05.13	Filati, tessuti non altrove classif.	—	—	—	3.12.06	Motori a comb.interna per aerom.	—	—	—
3.05.14	Tint., stampa tess. non altr. class.	—	—	—					
3.06	IND. VESTIARIO E ABBIGLIAMENTO. .	561	1.032	24	3.12 C	<i>Macchine utensili</i>	1	120	286
3.06.01	Fabbricazione feltri e cappelli .	—	—	—	3.12.07	Macch. utens. per lav. metalli .	1	120	286
3.06.02	Fabbr. trece e cappelli di paglia	—	—	—	3.12.08	Macch. utens. per lavor. legno.	—	—	—
3.06.03	Laboratori di modisteria. . . .	—	—	—	3.12.09	Utensileria per macchine utensili	—	—	—
3.06.04	Laboratori confezione vestiario .	526	880	—	3.12 D	<i>Macch. operatr. e per agricoltura .</i>	1	39	50
3.06.05	Laboratori confezione pellicce. .	—	—	—	3.12.10	Macch. per agricoltura.	—	—	—
3.06.06	Laboratori confezione biancheria	7	106	24	3.12.11	Macch. per estraz. e tratt. miner.	—	—	—
3.06.07	Fabbricazione guanti in pelle. .	—	—	—	3.12.12	Macch. per ind. tessile e vestiario	1	39	50
3.06.08	Oggetti di ornamento e arredam.	1	2	—	3.12.13	Macch. per carta e grafiche . .	—	—	—
3.06.09	Fabbricazione di bottoni. . . .	—	—	—	3.12.14	Macch. per siderurgia e fonderia	—	—	—
3.06.10	Confez. varie o access. vestiario	7	8	—	3.12.15	Macch. per ind. chimiche e alim.	—	—	—
3.06.11	Labor. di tappezziere in stoffa.	17	33	—	3.12.16	Pompe, compressori e simili . .	—	—	—
3.06.12	Laboratori di materassaio . . .	3	3	—	3.12 E	<i>Carpent. metall. e appar. termici .</i>	7	346	924
3.07	INDUSTRIE DELLE CALZATURE. . . .	342	380	28	3.12.17	Carpenteria metallica	4	222	489
3.07.01	Calzaturifici.	—	—	—	3.12.18	Mobili e arredi metallici	3	124	435
3.07.02	Confez. e rip. a mano di calzature	333	370	14	3.12.19	Forni a combust. e appar. termici	—	—	—
3.07.03	Riparaz. a macchina di calzature	9	10	14	3.12.20	Appar. termici per uso domestico	—	—	—
3.08	INDUSTRIE DELLE PELLI E DEL CUOIO	6	7	—	3.12.21	Carrozzele per bambini e infermi	—	—	—
3.08.01	Concerie	1	1	—	3.12.22	Costruz. caldaie e serbatoi . . .	—	—	—
3.08.02	Concia, tint. pelli per pellicceria	—	—	—	3.12.23	Costruz. appar. igienico-sanitari.	—	—	—
3.08.03	Fabbr. articoli di cuoio e pelle	5	6	—	3.12 F	<i>Prod. mecc. non altrove classificati.</i>	2	56	404
3.09	IND. MOBILIO E ARREDAM. IN LEGNO	57	301	779	3.12.24	Serram. e minuterie metalliche.	1	6	5
3.09.01	Fabbr. mobili e arred. in legno	46	275	774	3.12.25	Scatolame e fustame metallico.	—	—	—
3.09.02	Laccat., dorat., lucidatura mobili	11	26	5	3.12.26	Fabbricazione molle	—	—	—
3.10	INDUSTRIE DEL LEGNO.	450	1.139	3.439	3.12.27	Bulloneria e viteria lavorata . .	1	50	399
3.10 A	<i>Ind. del legno, del sughero e affini</i>	425	1.059	3.215	3.12.28	Stoviglie, vasellame, posateria .	—	—	—
3.10.01	Stagion. e conserv. del legno .	5	16	277	3.12.29	Coltell. ed attrezzi per mestieri	—	—	—
3.10.02	Prod. compensati e tranciati .	2	3	22	3.12.30	Armi da fuoco e materiale bellico	—	—	—
3.10.03	Fabbricaz. recipienti in legno .	24	98	545	3.13	APPAR. ELETTR. E DI TELECOMUNICAZ.	5	828	673
3.10.04	Falegnameria e carpent. in legno	326	772	2.100	3.13.01	Macchine e apparecchi elettrici.	5	828	673
3.10.05	Fabbric. utensili e attrezzi. . .	1	1	—	3.13.02	Apparecchi di telecomunicazione	—	—	—
3.10.06	Prepar. crine veget. e lav. vimini	48	86	73	3.14	MECC. DI PRECIS., OREFIC., ARGENT.	2	5	..
3.10.07	Fabbricazione scope	2	2	—	3.14.01	Apparecchi per prove materiali	—	—	—
3.10.08	Lavorazione sughero.	2	13	22	3.14.02	Orologi e movimenti orologeria	—	—	—
3.10.09	Fabbricazione infissi.	15	68	176	3.14.03	Strumenti ottici.	—	—	—
3.10.10	Fabbricazione bauli in legno . .	—	—	—	3.14.04	Strum. per misure peso e capacità	—	—	—
3.10.11	Fabbricaz. di casse da morto . .	—	—	—	3.14.05	Macchine per scrivere e calcolare	—	—	—
3.10.12	Fabbric. di modelli per fonderia	—	—	—	3.14.06	Strum. e apparecchi per medicina	1	3	..
3.10 B	<i>Ind. veic. e carpent. navale in legno</i>	25	80	224	3.14.07	Medaglie, oreficeria e argenteria	1	2	—
3.10.13	Costruz. e riparaz. veicoli in legno	16	22	41	3.14.08	Strum. topografici e geodetici .	—	—	—
3.10.14	Carpenteria navale in legno . .	9	58	183	3.14.09	Costruz. bilance precisione . . .	—	—	—
3.11	INDUSTRIE METALLURGICHE.	—	—	—	3.15	OFFICINE MECCANICHE	616	1.641	2.652
3.11.01	Prod. ghisa, acciaio e ferroleghie	—	—	—	3.15.01	Fuc., stamp. e imb. met. ferrosi	—	—	—
3.11.02	Trafilazione a freddo di tubi .	—	—	—	3.15.02	Fuc., stamp., imbut. met.non fer.	—	—	—
3.11.03	Prod. e lavor. metalli non ferrosi	—	—	—	3.15.03	Tratt. sup. ed elettrolgalv. met.	6	13	36
3.11.04	Pezzi acc. fucin. e stamp. a caldo	—	—	—	3.15.04	Picchettaggio e coloritura navi.	1	1	—
3.11.05	Fabbric. tubi senza saldatura .	—	—	—	3.15.05	Off. da ramaio, stagnino, fabbro	172	326	704
3.11.06	Prod. fili ferro e acciaio	—	—	—	3.15.06	Riparazioni di autoveicoli . . .	150	605	642
3.11.07	Derivati lavorazione del filo . .	—	—	—	3.15.07	Riparaz. motoveicoli e biciclette	134	223	144
3.11.08	Produz. bulloni e dadi grezzi .	—	—	—	3.15.08	Rip. imp. frig. e macch. per scriv.	11	19	29
					3.15.09	Lav. e riparaz. mecc. generiche	86	350	1.040
					3.15.10	Ripar. macch. elettr. e telecom.	13	24	14
					3.15.11	Rip. appar. riscald. e idrico-san.	22	56	43
					3.15.12	Riparazione fonografi	—	—	—
					3.15.13	Ripar. strum. scientif. e di precis.	2	3	—

Segue Tav. 9 — Unità locali, addetti e potenza utilizzabile, per categoria di attività economica

N classi- fica- zione	RAMI, CLASSI, SOTTOCLASSI E CATEGORIE DI ATTIVITÀ ECONOMICA	UNITÀ LOCALI			N classi- fica- zione	RAMI, CLASSI, SOTTOCLASSI E CATEGORIE DI ATTIVITÀ ECONOMICA	UNITÀ LOCALI		
		N	Addetti	Potenza utilizza- bile HP			N	Addetti	Potenza utilizza- bile HP
3.15.14	Riparaz. strumenti ottici	—	—	—	3.23	IND. POLIGRAFICHE ED EDITORIALI .	25	117	131
3.15.15	Riparazione di orologeria	19	21	—	3.23.01	Stabilimenti arti grafiche	16	100	124
3.15.16	Riparaz. strumenti musicali . . .	—	—	—	3.23.02	Legatorie e rilegatorie	4	7	—
3.16	COSTRUZ. MEZZI DI TRASPORTO . . .	3	108	522	3.23.03	Editrici e agenzie di stampa	—	—	—
3.16.01	Biciclette e loro parti	—	—	—	3.23.04	Laboratori produzione disegni . . .	5	10	7
3.16.02	Motoveicoli e mototelai	—	—	—	3.24	IND. FOTO-FONO-CINEMATOGRAFICHE .	45	78	5
3.16.03	Autoveicoli e autotelai	—	—	—	3.24.01	Studi fotografici	45	78	5
3.16.04	Carrozzerie per auto-motoveicoli	1	54	71	3.24.02	Prod., sineron., doppiat. films	—	—	—
3.16.05	Parti e access. di auto-motoveic.	—	—	—	3.24.03	Incis. ediz. dischi fonografici . . .	—	—	—
3.16.06	Materiale rotabile ferro-tramviar.	—	—	—	3.25	OGGETTI IN MATERIE PLASTICHE . . .	2	60	334
3.16.07	Costruz. altri veicoli metallici . . .	—	—	—	3.25.01	Art. per ind. mecc. e mezzi trasp.	—	—	—
3.16.08	Costruz. e riparaz. di aeromobili	—	—	—	3.25.02	Fabbric. pavimenti, piastrelle . . .	1	45	302
3.16.09	Cantieri navali per costr. metall.	2	54	451	3.25.03	Art. per ind. elettr. ed elettrodom.	1	15	32
3.16.10	Cantieri per demolizione navi . . .	—	—	—	3.25.04	Art. per ottica, foto-cinematogr.	—	—	—
3.17	LAVORAZ. MINERALI NON METALLIFERI	96	2.787	12.066	3.25.05	Artic. per industria chimica	—	—	—
3.17.01	Macinaz. minerali non metalliferi	1	52	318	3.25.06	Artic. per abbigliamento e arredam.	—	—	—
3.17.02	Lavorazione pietra da costruz. . .	2	5	17	3.25.07	Artic. per farmacia e medicina . . .	—	—	—
3.17.03	Lavorazione marmi e pietre affini	30	178	730	3.25.08	Artic. per cancelleria e simili . . .	—	—	—
3.17.04	Fabbricazione cemento	—	—	—	3.25.09	Artic. per imballaggi e confez. . . .	—	—	—
3.17.05	Produzione calce viva e idrata . . .	13	114	195	3.25.10	Giocattoli e parti di strum. mus.	—	—	—
3.17.06	Produzione calce idraulica	2	10	27	3.25.11	Fabbricaz. di articoli vari	—	—	—
3.17.07	Produzione di gesso	1	4	12	3.26	INDUSTRIE MANIFATTURIERE VARIE . .	3	229	354
3.17.08	Fabbricazione laterizi	7	1.015	5.233	3.26.01	Cavi e condutt. elettrici isolati	1	34	180
3.17.09	Ceramica, grès e mater. refratt.	2	149	309	3.26.02	Lamp. elettr., lamp. e tubi lumin.	1	193	173
3.17.10	Fabbricazione abrasivi naturali.	—	—	—	3.26.03	Fabbric. strumenti musicali	—	—	—
3.17.11	Fabbr. manufatti in cemento	32	921	3.208	3.26.04	Fabbric. e preparaz. cartapeccora	—	—	—
3.17.12	Fabbr. lastre, tubi di cem.-am.	—	—	—	3.26.05	Carta carb., nastri macch. scriv.	—	—	—
3.17.13	Fabbricazione e lavor. vetro	6	339	2.017	3.26.06	Materiali dielettrici	—	—	—
3.17.14	Lavoraz. pietre dure e preziose	—	—	—	3.26.07	Armature e montature per occhiali	—	—	—
3.17.15	Fabbr.altri prod.min.non metall.	—	—	—	3.26.08	Manichini e materiali didattici . . .	—	—	—
3.18	INDUSTRIE CHIMICHE	14	513	1.881	3.26.09	Altre industrie manifatturiere . . .	1	2	1
3.18.01	Chimico-estratt. e chimico-miner.	—	—	—	4	COSTRUZ. E INSTALL. IMPIANTI	247	4.591	3.572
3.18.02	Produzione di esplosivi	3	4	—	4.01	COSTRUZIONI	229	3.555	2.143
3.18.03	Acido solforico, concimi fosfatici	—	—	—	4.01.01	Cantieri per costruz. edili	127	2.664	1.074
3.18.04	Soda, potassa, cloro e derivati . . .	—	—	—	4.01.02	Mov. di terra e lavori stradali . . .	16	203	92
3.18.05	Prod. elettrodi di carbone	—	—	—	4.01.03	Edilizia specializzata	6	407	930
3.18.06	Carburo di calcio e abrasivi artif.	—	—	—	4.01.04	Edil. minore, attiv. aus. edilizia	80	281	47
3.18.07	Acido acetico e alcol metilico	1	35	431	4.02	INDUSTRIE INSTALLAZIONE IMPIANTI .	18	1.036	1.429
3.18.08	Alcol etilico di 1ª categoria	1	90	429	4.02.01	Impianti riscald. idrico-sanitari.	3	87	—
3.18.09	Produzione di gas compressi	—	—	—	4.02.02	Imp. prod. e trasf. energia elettr.	15	949	1.429
3.18.10	Oli e grassi vegetali ed animali	—	—	—	4.02.03	Imp. telegr. telef. e radiotelegraf.	—	—	—
3.18.11	Saponi, detersivi, profumerie	2	2	—	4.02.04	Manutenz. e cond. impianti	—	—	—
3.18.12	Prod. dei derivati agrumari	—	—	—	5	ENERG. ELETTR., GAS E ACQUA	37	380	4.115
3.18.13	Tartari, tartrati e derivati	—	—	—	5.01	PROD. E DISTRIB. ENERGIA ELETTRICA	15	232	277
3.18.14	Produzione farmaceut. ed affini	4	303	565	5.01.01	Prod. e distr. energia idroelettrica	13	216	68
3.18.15	Estratti per concia e tinta	—	—	—	5.01.02	Prod. e distr. energia termoelett.	2	16	209
3.18.16	Colori organici sintetici	—	—	—	5.02	PRODUZIONE E DISTRIBUZIONE GAS .	1	3	50
3.18.17	Vernici, pitture, inchiostri, colle	2	52	394	5.02.01	Prod. e distrib. gas illuminante	—	—	—
3.18.18	Mat. plastiche e resine sintetiche	—	—	—	5.02.02	Trasporto e distrib. gas naturali	1	3	50
3.18.19	Trasparente di cellulosa	—	—	—	5.02.03	Imbottigliamento gas in bombole	—	—	—
3.18.20	Produzione di materiali sensibili	—	—	—	5.03	DISTRIBUZIONE DI ACQUA	21	145	3.788
3.18.21	Produzioni chimiche varie	1	27	62	5.03.01	Distribuzione acqua potabile	18	141	3.362
3.18.22	Laboratori analisi chimiche	—	—	—	5.03.02	Distribuzione acqua non potabile	3	4	426
3.19	DERIVATI PETROLIO E CARBONE . . .	1	204	6.589	6	COMMERCIO	6.393	11.987	2.406
3.19.01	Oli minerali, miscele lubrificanti	—	—	—	6.01	COMMERCIO ALL'INGROSSO	297	853	369
3.19.02	Raffinerie di petrolio	1	204	6.589	6.01 A	Prodotti agricoli e alimentari	214	634	274
3.19.03	Derivati distillazione del carbone	—	—	—	6.01.01	Cereali e legumi secchi	10	43	16
3.19.04	Cokerie	—	—	—	6.01.02	Sementi e piante officinali	1	3	—
3.20	INDUSTRIE DELLA GOMMA ELASTICA . .	12	23	27	6.01.03	Fiori, piante ornam. e semi giard.	1	1	—
3.20.01	Prod. artic. gomma elastica	—	—	—	6.01.04	Frutta, agrumi, ortaggi e funghi	70	185	67
3.20.02	Vulcan. e ripar. oggetti gomma	12	23	27					
3.21	PROD. CELL. TESS. E FIBR. TESS. ARTIF.	—	—	—					
3.21.01	Produzione cellul. per usi tessili	—	—	—					
3.21.02	Fibre tessili artific. e sintetiche.	—	—	—					
3.22	IND. DELLA CARTA E CARTOTECNICA . .	4	222	578					
3.22.01	Fabbricaz. di carta e cartone	1	25	174					
3.22.02	Trasformazione carta e cartone . . .	3	197	404					

Seque TAV. 9 — Unità locali, addetti e potenza utilizzabile, per categoria di attività economica

N classi- fica- zione	RAMI, CLASSI, SOTTOCLASSI E CATEGORIE DI ATTIVITÀ ECONOMICA	UNITÀ LOCALI			N classi- fica- zione	RAMI, CLASSI, SOTTOCLASSI E CATEGORIE DI ATTIVITÀ ECONOMICA	UNITÀ LOCALI		
		N	Addetti	Potenza utilizza- bile HP			N	Addetti	Potenza utilizza- bile HP
6.01.05	Animali vivi (bovini, suini, ecc.)	3	6	—	6.02.03	Macell. di carne ovina e caprina	8	12	5
6.01.06	Uova e animali vivi da cortile	1	1	—	6.02.04	Macellerie di carne mista	256	405	244
6.01.07	Carni bovine, suine, equine, ovine	1	2	—	6.02.05	Tripperie	—	—	—
6.01.08	Pollame morto e selvaggina . . .	—	—	—	6.02.06	Rivend. pollame e selvaggina . . .	7	10	3
6.01.09	Salumi e conserve alimentari . . .	3	9	—	6.02.07	Pizzicherie e rosticcerie	19	44	12
6.01.10	Prod. pesca, freschi e congelati	4	48	66	6.02.08	Rivendite di pesce	23	36	17
6.01.11	Prodotti pesca, secchi e conserv.	1	1	—	6.02.09	Latterie (senza lic. di P.S.)	74	114	44
6.01.12	Latte, latticini e formaggi	8	33	12	6.02.10	Cereali, farine, paste alimentari	90	144	39
6.01.13	Farine, pane, paste alimentari . . .	12	54	12	6.02.11	Pane e altri gen.al., con ann.forno	61	199	139
6.01.14	Vino, aceto e acque minerali . . .	60	128	25	6.02.12	Gen. alim. con ann. ost. senza cuc.	29	62	6
6.01.15	Oli alimentari.	23	64	52	6.02.13	Dolciumi	17	32	21
6.01.16	Caffè e surrogati caffè	2	12	—	6.02.14	Frutta, ortaggi, legumi freschi . .	269	370	6
6.01.17	Dolciumi di ogni genere	4	6	8	6.02.15	Drogherie.	12	24	6
6.01.18	Foraggi e semi oleosi	—	—	—	6.02.16	Vini, liquori, oli.	97	153	14
6.01.19	Zucchero	—	—	—	6.02.17	Tabacchi e altri generi monop.	87	153	4
6.01.20	Droghe, spezie e coloniali	—	—	—	6.02.18	Supermercati	—	—	—
6.01.21	Prod. agricoli e alimentari vari	10	38	16	6.02.19	Generi alimentari vari	705	1.213	318
6.01 B	Mat. prime e ausil. non alimentari	61	153	75	6.03	COMM. MIN. PROD. TESS. E ART. VEST.	733	1.424	23
6.01.22	Fibre tess. e filati uso industr.	1	3	4	6.03.01	Tessuti per abbigliam. e vestiario	117	241	—
6.01.23	Legname e affini	19	44	21	6.03.02	Confez. uomo, signora e bambino	24	47	—
6.01.24	Pelli greggie	1	1	—	6.03.03	Bianch., magl., art. abbigliam. . .	75	136	—
6.01.25	Solfo, pietre per uso industriale	—	—	—	6.03.04	Filati, mercerie, passam. e ricami	124	195	—
6.01.26	Materiali da costruzione	20	54	32	6.03.05	Cappelli	4	7	—
6.01.27	Metalli ferrosi.	2	12	8	6.03.06	Cuoi, pellami e access. calzate. .	11	15	—
6.01.28	Metalli non ferrosi.	—	—	—	6.03.07	Calzature.	130	217	3
6.01.29	Minerali metalliferi	—	—	—	6.03.08	Ombrelli, bastoni, artic. viaggio	2	3	—
6.01.30	Combustibili solidi.	7	15	10	6.03.09	Pelliccerie	—	—	—
6.01.31	Oli miner., carbur. e lubrificanti	6	17	—	6.03.10	Articoli sportivi.	3	8	—
6.01.32	Cenci, cascami, carta da macero	2	2	—	6.03.11	Art. gomma, effetti vest. gomm.	—	—	—
6.01.33	Rottami metallici	3	5	—	6.03.12	Spaghi, cordami, sacchi, tele juta	—	—	—
6.01 C	Prodotti industriali non aliment.	22	76	20	6.03.13	Art. in vimini, giunchi e simili	—	—	—
6.01.34	Prod. finiti in ferro o altro met.	3	14	—	6.03.14	Mobili	47	99	12
6.01.35	Macchine utensili	—	—	—	6.03.15	Stucchi, carte da parati ed affini	—	—	—
6.01.36	Macchine per l'industria tessile.	—	—	—	6.03.16	Utens., casual, vetrerie, ceramiche	46	71	3
6.01.37	Macchine per l'edilizia.	—	—	—	6.03.17	Chincaglierie e bigiotterie	4	6	—
6.01.38	Altre macch. per ind. e comm.	—	—	—	6.03.18	Botteghe antiquarie	—	—	—
6.01.39	Attrezzi e mater. per uso industr.	—	—	—	6.03.19	Ogg. d'arte moderna e contemp.	—	—	—
6.01.40	Macchine e attrezzi agricoli	—	—	—	6.03.20	Quadri, bronzi, sculture, stampe	2	2	—
6.01.41	Macchine per scrivere e calcolare	—	—	—	6.03.21	Arredi sacri e articoli religiosi . .	1	7	—
6.01.42	Appar. e mater. radio-televisivo	—	—	—	6.03.22	Gioielli, orfec., argent. e orolog.	69	98	3
6.01.43	Appar. btt., fotog., strum. precis.	—	—	—	6.03.23	Fiori e piante ornam. e da fiore	29	49	2
6.01.44	Orologerie ed accessori.	—	—	—	6.03.24	Tessuti per arredam. e tendaggi	2	3	—
6.01.45	Veicoli, access. e parti ricambio	2	3	—	6.03.25	Grandi magazzini	1	132	—
6.01.46	Gioie, pietre e metalli preziosi	—	—	—	6.03.26	Indumenti e oggetti usati	3	3	—
6.01.47	Prodotti chimici per l'agricoltura	5	16	—	6.03.27	Altri prodotti tess. e art. vestiario	39	85	—
6.01.48	Cuoi e pelli conciate	1	3	—					
6.01.49	Calzature ed access. per calzature	1	1	—					
6.01.50	Tessuti per abbigliamento	—	—	—	6.04	COMM. MIN. PROD. MECCAN. E ART. VARI	788	1.597	316
6.01.51	Tessuti per arredamento	—	—	—	6.04.01	Ferramenta, utensili, casseforti.	83	167	—
6.01.52	Filati, cucir., mercer. e passaman.	—	—	—	6.04.02	Appar. e mater. per imp. idraul.	9	16	—
6.01.53	Articoli abbigliam. e vestiario . . .	—	—	—	6.04.03	Macch. ap. attr. per agr. e ind.	8	22	—
6.01.54	Pellicce e pelli da pellicceria . . .	—	—	—	6.04.04	Macch., mob., attr. met. per uffici	6	23	1
6.01.55	Art. da viaggio, pellett., marocch.	—	—	—	6.04.05	Mater. elettr., oggetti illuminaz.	38	67	3
6.01.56	Mobili	4	30	20	6.04.06	Apparecchi elettrodomestici. . . .	56	154	2
6.01.57	Oggetti di arredamento	—	—	—	6.04.07	Macch., mob. in met. per uso dom.	18	30	3
6.01.58	Carta da parati.	—	—	—	6.04.08	Appar. ott., fot., strum. di precis.	20	30	2
6.01.59	Macch. e appar. per uso domestico	—	—	—	6.04.09	Armi, muniz., attr. caccia e pesca	11	15	—
6.01.60	Vetrerie, cristallerie, ceramiche . .	—	—	—	6.04.10	Veicoli, pezzi ricambio e access.	39	126	103
6.01.61	Spaghi e cordami, sacchi e simili	3	3	—	6.04.11	Motoveic., biciel., pezzi ricambio	34	67	15
6.01.62	Recip. in legno, articoli vimini.	1	1	—	6.04.12	Cartolerie.	82	133	6
6.01.63	Carta e cartone in genere	2	5	—	6.04.13	Librerie	11	33	—
6.01.64	Artic. cartoleria e cancelleria . . .	—	—	—	6.04.14	Rivendite giornali e riviste	39	57	—
6.01.65	Libri.	—	—	—	6.04.15	App. rad.-telev., gramm., dischi	27	64	1
6.01.66	Prod. chimici, oli e grassi per ind.	—	—	—	6.04.16	Pianof. e strum. a fiato e corda	2	2	—
6.01.67	Colori e vernici	—	—	—	6.04.17	Edizioni musicali	1	1	—
6.01.68	Saponi bucato, deters. e candele	—	—	—	6.04.18	Giocattoli e affini	4	5	—
6.01.69	Special. medicinali e profumeria	—	—	—	6.04.19	Vernici, smalti, colori, pennelli . .	6	7	—
6.01.70	Art. sanit., da medic. e ferri chir.	—	—	—	6.04.20	Laterizi, cemento, calce	22	57	14
6.01.71	Giocattoli e articoli sportivi	—	—	—	6.04.21	Art. sanit., prod. chimico-farmac.	2	3	—
6.01.72	Strum. musicali e accessori	—	—	—	6.04.22	Profum., ogg. per toletta e igien.	15	32	—
6.01.73	Altri prod. ind. non alimentari.	—	—	—	6.04.23	Distributori di carburanti	102	236	151
6.02	COMM. MINUTO GENERI ALIMENTARI.	1.800	3.045	924	6.04.24	Distributori di gas in bombole.	61	97	—
6.02.01	Macellerie di carne bovina	39	63	40	6.04.25	Legna da ardere e carbone	30	39	13
6.02.02	Macellerie di carne equina	7	11	6	6.04.26	Concimi e altri prod. utili agric.	30	55	2
					6.04.27	Saponi da bucato, detersivi, ecc.	8	13	—

Segue Tav. 9 — Unità locali, addetti e potenza utilizzabile, per categoria di attività economica

N classi- fica- zione	RAMI, CLASSI, SOTTOCLASSI E CATEGORIE DI ATTIVITÀ ECONOMICA	UNITÀ LOCALI			N classi- fica- zione	RAMI, CLASSI, SOTTOCLASSI E CATEGORIE DI ATTIVITÀ ECONOMICA	UNITÀ LOCALI		
		N	Addetti	Potenza ut lizza- bile HP			N	Addetti	Potenza utilizza- bile HP
6.04.28	Francobolli da collezione	—	—	—	7.05	TRASPORTI MARITTIMI	6	27	—
6.04.29	Animali vivi (pesci col., cani, ecc.)	—	—	—	7.05.01	Navigazione di cabotaggio	6	27	—
6.04.30	Altri articoli e prodotti vari . . .	24	46	—	7.05.02	Navigazione internazionale	—	—	—
6.05	COMM. MIN. GEN. ALIM. E NON ALIM.	462	755	61	7.06	TRASPORTI AEREI	—	—	—
6.05.01	Carne, pollame, selvagg. e uova	—	—	—	7.06.01	Servizi di trasporti interni	—	—	—
6.05.02	Pane, paste alimentari e farino.	346	561	54	7.06.02	Servizi di trasp. internazionali . .	—	—	—
6.05.03	Pizzic., salum., sals., rosticcerie .	2	2	—	7.07	ATTIVITÀ AUSILIARIE TRASPORTI. . .	72	170	51
6.05.04	Frutta, ortaggi e generi affini . . .	10	15	—	7.07.01	Agenzie di viaggio e turismo . . .	19	29	—
6.05.05	Vini, liquori, oli.	7	8	—	7.07.02	Servizi ausiliari ferrovie	—	—	—
6.05.06	Generi alimentari vari	80	141	7	7.07.03	Serv. ausil. trasp. su via ordin.	23	72	50
6.05.07	Tessuti, biancheria, merceria	13	24	—	7.07.04	Serv. ausil. trasp. mar., lac. e fluv.	—	—	—
6.05.08	Calzature e accessori, pellami	2	2	—	7.07.05	Servizi ausil. trasporti via aerea	—	—	—
6.05.09	Mobili legno, articoli vimini	—	—	—	7.07.06	Impr. carico, scarico e facch. . . .	3	36	—
6.05.10	Prod. tessili e artic. vestiario	1	1	—	7.07.07	Imprese di portabagagli	—	—	—
6.05.11	Prod. meccanici e affini	—	—	—	7.07.08	Imprese di spedizioni	3	4	—
6.05.12	Prod. e artic. vari non aliment.	1	1	—	7.07.09	Noleggio mezzi di trasporto	24	29	1
6.06	COMMERCIO AMBULANTE	1.363	1.794	—	7.08	COMUNICAZIONI	46	607	81
6.06.01	Generi alimentari	904	1.094	—	7.08.01	Servizi postelegrafonici	44	605	81
6.06.02	Articoli abbigliamento	212	358	—	7.08.02	Servizi radiotelegraf. e televisivi	—	—	—
6.06.03	Articoli vari	247	342	—	7.08.03	Servizi ausiliari comunicazioni . .	2	2	—
6.07	ALBERGHI E PUBBLICI ESERCIZI . . .	877	2.391	702	8	CREDITO E ASSICURAZIONE	148	618	6
6.07.01	Alberghi, pensioni, locande	60	352	184	8.01	CREDITO	55	348	6
6.07.02	Stabilimenti balneari.	32	92	20	8.01.01	Ist. emiss. e di diritto pubblico	10	104	3
6.07.03	Ristoranti, trattorie, osterie	234	688	140	8.01.02	Banche, casse di risparmio, ecc.	42	238	3
6.07.04	Caffè, bar, gelaterie e simili	516	1.194	324	8.01.03	Istituti speciali credito.	1	2	—
6.07.05	Pasticc. con event. anness. prod.	11	25	28	8.01.04	Monti pegno 2ª cat. e agenzie private di pegno	—	—	—
6.07.06	Latterie	23	39	6	8.01.05	Mutue di credito	—	—	—
6.07.07	Sale da bigliardo, sale da ballo	1	1	—	8.01.06	Servizi ausiliari del credito. . . .	2	4	—
6.08	ATTIVITÀ AUSILIARIE DEL COMMERCIO	73	118	11	8.02	ASSICURAZIONE	28	48	—
6.08.01	Magazz. gen. dep. conto terzi	4	10	—	8.02.01	Assicurazione ramo vita	—	—	—
6.08.02	Mag. dep. ditte ind. e comm.	10	22	6	8.02.02	Assicurazione ramo danni	—	—	—
6.08.03	Rappresentanze di commercio	12	26	5	8.02.03	Assicurazione mista	2	4	—
6.08.04	Mediazione immobili e terreni	2	3	—	8.02.04	Servizi ausiliari assicurazione . .	26	44	—
6.08.05	Imprese immobiliari	—	—	—	8.03	GESTIONI FINANZIARIE	65	222	—
6.08.06	Mediazione di bestiame	1	1	—	8.03.01	Istituti finanziari	—	—	—
6.08.07	Mediazione di merci varie	21	22	—	8.03.02	Gestione entrate finanziarie . . .	50	198	—
6.08.08	Agenzie distribuz. prodotti vari	1	2	—	8.03.03	Banchi lotto, conc. pronost., ecc.	15	24	—
6.08.09	Agenz. inform. comm. e serv. vari	13	18	—	9	SERV. E ATTIV. SOCIALI VARIE	679	1.593	475
6.08.10	Vendita all'asta mobili e oggetti	1	2	—	9.01	SERVIZI PER IGIENE E PULIZIA	520	1.127	241
6.08.11	Agenzie di pubblicità	2	3	—	9.01.01	Serv. igiene ed estet. persona . . .	436	777	45
6.08.12	Gestione di pubblici mercati	2	3	—	9.01.02	Lavand., stirerie, smacchiatricie .	62	169	192
6.08.13	Forniture di bordo, casermaggio	2	3	—	9.01.03	Serv. pulizia e disinfezione locali	—	—	—
6.08.14	Noleggio attrezzature, macchine	2	3	—	9.01.04	Servizi nettezza urbana	11	166	—
6.08.15	Noleggio oggetti uso personale	—	—	—	9.01.05	Servizi funebri	11	15	4
7	TRASPORTI E COMUNICAZIONI.	546	2.414	718	9.02	SERVIZI DELLO SPETTACOLO.	74	273	231
7.01	TRASP. FERROV. E TRAMV. ESTRAURB.	13	689	508	9.02.01	Imprese dello spettacolo	74	273	231
7.01.01	Ferrovie esercitate dallo Stato	13	689	508	9.03	SERVIZI SANITARI	69	153	2
7.01.02	Ferrovie in concessione	—	—	—	9.03 A	Servizi sanitari privati	69	153	2
7.01.03	Servizi tramvie extraurbane	—	—	—	9.03.01	Stab. idropinici e idrotermali . . .	6	19	2
7.02	TRASPORTI ESTRAURBANI SU STRADA .	277	662	55	9.03.05	Farmacie	63	134	—
7.02.01	Autol., filovie, funivie extraurb.	10	146	—	9.04	SERV. PRIV. ISTR. E FORMAZ. PROFES.	13	34	1
7.02.02	Trasporto persone con autovett.	36	51	6	9.04.03	Scuole guida, pilotaggio e simili	13	34	1
7.02.03	Serv. extraurb. trasporto merci	231	465	49	9.08	SERV. VARI NON ALTROVE CLASSIFIC.	3	6	—
7.03	TRASPORTI URBANI	132	259	23	9.08.03	Copisterie.	3	6	—
7.03.01	Tramvie, filovie, autolinee	3	87	23	9.08.06	Centri meccanogr. per conto terzi	—	—	—
7.03.02	Trasp. pers. con vett. e autovett.	70	73	—					
7.03.03	Servizi urbani trasporto merci	59	99	—					
7.04	TRASPORTI LACUALI E FLUVIALI	—	—	—					
7.04.01	Navigazione lacuale	—	—	—					
7.04.02	Navigazione fluviale	—	—	—					
						TOTALE	11.201	38.403	65.309

TAV. 10 — Addetti alle unità locali per categoria posizionale e sesso

N classi- fica- zione	RAMI, CLASSI E SOTTOCLASSI DI ATTIVITÀ ECONOMICA	IMPRENDI- TORI, TITOLARI, COOPERATORI		FAMILIARI COADIUVANTI		DIRIGENTI E IMPIEGATI		CATEGORIE SPECIALI, OPERAI SPE- CIALIZZATI E QUALIFICATI		OPERAI COMUNI E MANOVALI		APPRENDISTI		ALTRI		TOTALE			
		MF	M	MF	M	MF	M	MF	M	MF	M	MF	M	MF	M	MF	M	MF	M
		1	AGRICOLTURA, FORESTE, CACCIA E PESCA	618	589	223	216	138	120	50	50	598	580	14	14	12	12	1.653	1.581
1.03	Foreste	2	2	2	1	—	—	—	—	4	4	—	—	—	—	8	7		
1.04	Pesca	460	450	164	163	12	11	27	27	515	515	13	13	8	8	1.199	1.187		
1.04 A	Pesca in acque dolci	37	37	3	3	1	1	10	10	—	—	—	—	4	4	55	55		
1.04 B	Pesca e allev. in acque marine	423	413	161	160	11	10	17	17	515	515	13	13	4	4	1.144	1.132		
1.05	Attività connesse con l'agricoltura	156	137	57	52	126	109	23	23	79	61	1	1	4	4	446	387		
1.05 A	Attività trasform. annesse ad aziende agricole o svolte in sociale	116	98	39	36	11	9	2	2	70	53	—	—	4	4	242	202		
1.05 B	Esercizio di macchine agricole	38	37	18	16	—	—	15	15	4	4	1	1	—	—	76	73		
1.05 C	Enti economici per l'agricoltura	2	2	—	—	115	100	6	6	5	4	—	—	—	—	128	112		
2	INDUSTRIE ESTRATTIVE	39	38	6	6	13	13	184	183	270	268	3	3	5	5	520	516		
2.01	Estraz. di carboni fossili e di torba	—	—	—	—	—	—	—	—	—	—	—	—	—	—	—	—		
2.02	Estraz. di combustibili liquidi e gassosi	—	—	—	—	—	—	—	—	—	—	—	—	—	—	—	—		
2.03	Estraz. di minerali metalliferi	—	—	—	—	—	—	—	—	—	—	—	—	—	—	—	—		
2.04	Estraz. di altri minerali	39	38	6	6	13	13	184	183	270	268	3	3	5	5	520	516		
2.04 A	Marmo, pietre e altri mater. da costruz.	38	37	6	6	5	5	126	126	225	225	3	3	5	5	408	407		
2.04 B	Solfo, sale e altri miner. non metalliferi	1	1	—	—	8	8	58	57	45	43	—	—	—	—	112	109		
3	INDUSTRIE MANIFATTURIERE	2.916	2.532	893	575	643	488	2.949	2.445	5.026	3.030	2.149	1.508	71	65	14.647	10.643		
3.01	Industrie alimentari e affini	468	391	257	148	197	152	958	715	1.340	580	248	91	20	18	3.488	2.095		
3.01 A	Ind. molitoria e della pastificazione	227	164	165	80	26	25	196	176	178	97	55	47	7	6	854	595		
3.01 B	Industria dolciaria	12	10	12	9	—	—	3	3	—	—	1	1	—	—	28	23		
3.01 C	Industria conserviera	40	37	14	7	107	69	420	214	666	95	174	28	10	9	1.431	459		
3.01 D	Industria casearia	19	18	13	12	17	16	174	161	193	143	16	13	1	1	433	364		
3.01 E	Industria olearia	149	142	38	31	7	5	57	57	65	60	—	—	2	2	318	297		
3.01 F	Industrie alimentari varie	3	2	2	1	37	34	81	81	198	163	—	—	—	—	321	281		
3.01 G	Industrie bevande alcoliche	3	3	1	1	1	1	6	5	3	3	1	1	—	—	15	14		
3.01 H	Industrie bevande analcoliche	13	13	11	6	2	2	20	17	36	18	1	1	—	—	83	57		
3.01 I	Industria del freddo	2	2	1	1	—	—	1	1	1	1	—	—	—	—	5	5		
3.02	Industria del tabacco	1	1	—	—	5	5	6	3	10	1	—	—	6	6	28	16		
3.03	Ind. della seta, del cotone e della lavoraz. delle fibre tessili artif. e sintetiche	2	1	1	—	—	—	—	—	—	—	1	—	—	—	4	1		
3.03 A	Industria della seta	—	—	—	—	—	—	—	—	—	—	—	—	—	—	—	—		
3.03 B	Industria del cotone	1	1	—	—	—	—	—	—	—	—	1	—	—	—	2	1		
3.03 C	Lavoraz. fibre tessili artif. e sintetiche	1	—	1	—	—	—	—	—	—	—	—	—	—	—	2	—		
3.04	Industrie della lana	1	1	1	—	—	—	—	—	2	2	3	—	—	—	7	3		
3.05	Ind. delle fibre dure e tessili varie	106	11	23	2	15	3	174	38	51	7	132	8	8	8	509	77		
3.05 A	Canapa, lino, iuta e simili	9	4	3	—	—	—	—	—	—	—	—	—	—	—	12	4		
3.05 B	Tessili varie non altrove classificate	97	7	20	2	15	3	174	38	51	7	132	8	8	8	497	73		
3.06	Ind. del vestiario e dell'abbigliamento	565	409	165	33	1	—	13	7	13	5	274	121	1	1	1.032	576		
3.07	Industrie delle calzature	342	340	25	16	—	—	—	—	1	1	12	12	—	—	380	369		
3.08	Ind. delle pelli e del cuoio	6	6	1	1	—	—	—	—	—	—	—	—	—	—	7	7		
3.09	Ind. mobilio e arredam. in legno	60	60	16	12	8	2	114	104	25	15	75	66	3	3	301	262		
3.10	Industrie del legno	471	436	146	134	9	6	156	154	104	66	252	217	1	1	1.139	1.014		
3.10 A	Legno, sughero e affini	443	408	137	125	9	6	138	136	90	52	241	206	1	1	1.059	934		
3.10 B	Veicoli e carpenteria navale	28	28	9	9	—	—	18	18	14	14	11	11	—	—	80	80		
3.11	Industrie metallurgiche	—	—	—	—	—	—	—	—	—	—	—	—	—	—	—	—		
3.12	Costruz. di macchine non elettriche, di carpenteria metallica e simili	17	17	—	—	50	36	281	277	365	359	217	191	7	6	937	886		
3.12 A	Fonderie di 2ª fusione	2	2	—	—	1	1	79	79	273	273	18	13	3	3	376	371		
3.12 B	Macchine motrici non elettriche	—	—	—	—	—	—	—	—	—	—	—	—	—	—	—	—		
3.12 C	Macch. utens. e utensileria per macch.	1	1	—	—	15	14	55	55	14	14	34	34	1	1	120	119		
3.12 D	Macch. operatrici e per agricoltura	1	1	—	—	1	—	7	7	1	1	29	29	—	—	39	38		
3.12 E	Carpent. metallica, forni e caldaie	11	11	—	—	29	18	134	130	39	38	131	114	2	1	346	312		
3.12 F	Prod. meccan. non altrove classificati	2	2	—	—	4	3	6	6	38	33	5	1	1	1	56	46		
3.13	Costruz. di macchine e appar. elettrici	3	3	—	—	30	21	79	62	664	95	51	49	1	1	828	231		
3.14	Meccan. di precis.; oreficeria, argenteria	2	2	1	1	—	—	—	—	—	—	2	2	—	—	5	5		
3.15	Officine meccaniche	661	656	179	166	16	11	146	146	77	76	562	560	—	—	1.641	1.615		
3.16	Ind. costruz. mezzi di trasporto	3	3	1	1	10	7	24	24	28	28	40	40	2	2	108	105		
3.17	Ind. lavoraz. minerali non metalliferi	106	102	36	35	96	84	645	610	1.772	1.521	121	85	11	9	2.787	2.446		
3.18	Industrie chimiche	10	9	1	1	77	58	130	89	285	135	10	4	—	—	513	296		
3.19	Ind. derivati petrolio e carbone	—	—	—	—	83	72	105	105	9	9	—	—	7	7	204	193		

Seque Tav. 10 — Addetti alle unità locali per categoria posizionale e sesso

N classi- fica- zione	RAMI, CLASSI E SOTTOCLASSI DI ATTIVITÀ ECONOMICA	IMPREDI- TORI, TITOLARI, COOPERATORI		FAMILIARI COADIUVANTI		DIRIGENTI E IMPIEGATI		CATEGORIE SPECIALI, OPERAI SPE- CIALIZZATI E QUALIFICATI		OPERAI COMUNI E MANOVALI		APPRENDISTI		ALTRI		TOTALE	
		MF	M	MF	M	MF	M	MF	M	MF	M	MF	M	MF	M	MF	M
		3.20	Industrie della gomma elastica	12	12	2	2	—	—	—	—	—	—	9	9	—	—
3.21	Produtz. della cellulosa per tessuti, delle fibre tessili artificiali e sintetiche . .	—	—	—	—	—	—	—	—	—	—	—	—	—	—	—	—
3.22	Industrie della carta e della cartotecnica	4	4	2	2	13	6	29	26	98	63	76	11	—	—	222	112
3.23	Industrie poligrafiche ed editoriali . . .	26	24	12	8	4	2	36	32	5	5	33	18	1	—	117	89
3.24	Industrie foto-fono-cinematografiche . .	46	41	23	13	—	—	1	1	1	1	7	6	—	—	78	62
3.25	Produtz. oggetti in materie plastiche . .	1	1	—	—	11	7	22	22	17	16	6	6	3	3	60	55
3.26	Industrie manifatturiere varie	3	2	1	—	18	16	30	30	159	45	18	12	—	—	229	105
4	COSTRUZIONI E INSTALL. DI IMPIANTI . .	240	240	82	80	184	164	1.537	1.535	2.367	2.359	161	150	20	20	4.591	4.548
4.01	Costruzioni	222	222	76	74	82	72	1.191	1.189	1.827	1.819	141	132	16	16	3.555	3.524
4.02	Installazione impianti.	18	18	6	6	102	92	346	346	540	540	20	18	4	4	1.036	1.024
5	PRODUTZ. E DISTRIBUZ. DI ENERGIA ELET- TRICA E GAS, DISTRIBUZIONE DI ACQUA	15	15	—	—	86	80	133	133	139	139	1	1	6	6	380	374
5.01	Produtz. e distribuz. di energia elettrica	3	3	—	—	63	58	84	84	81	81	1	1	—	—	232	227
5.02	Produtz. e distribuzione di gas.	—	—	—	—	1	1	2	2	—	—	—	—	—	—	3	3
5.03	Distribuzione di acqua	12	12	—	—	22	21	47	47	58	58	—	—	6	6	145	144
6	COMMERCIO	6.343	3.738	3.820	1.777	299	155	496	423	507	413	418	304	104	64	11.987	6.874
6.01	Commercio all'ingrosso	321	294	192	128	66	55	86	85	172	140	18	18	8	7	863	727
6.01 A	Prodotti agricoli e alimentari.	236	219	151	103	36	34	59	58	136	104	11	11	5	4	634	533
6.01 B	Materie prime e ausil. non alimentari	59	55	24	15	17	13	15	15	34	34	1	1	3	3	153	136
6.01 C	Prodotti industriali non alimentari . .	26	20	17	10	13	8	12	12	2	2	6	6	—	—	76	58
6.02	Comm. al minuto generi alimentari . . .	1.770	659	1.116	464	11	7	46	45	36	35	61	47	5	2	3.045	1.259
6.03	Comm. al minuto prodotti tessili e arti- coli di vestiario e abbigliamento . . .	731	453	426	188	98	11	40	18	34	28	92	20	3	1	1.424	719
6.04	Comm. al minuto prod. meccanici	754	572	434	237	76	53	80	80	121	119	124	116	8	8	1.597	1.185
6.05	Comm. al minuto generi diversi, alim. e non alimentari.	454	222	279	114	3	3	3	3	5	3	8	7	3	2	755	354
6.06	Commercio ambulante	1.377	940	383	206	—	—	—	—	34	32	—	—	—	—	1.794	1.178
6.07	Alberghi e pubblici esercizi	867	535	967	426	35	20	241	192	100	51	108	91	73	40	2.391	1.355
6.08	Attività ausiliarie del commercio. . . .	69	63	23	14	10	6	—	—	5	5	7	5	4	4	118	97
7	TRASPORTI E COMUNICAZIONI.	510	499	136	115	497	403	534	479	516	514	33	32	188	158	2.414	2.200
7.01	Trasporti ferrov. e tramv. extraurbani .	—	—	—	—	118	118	153	153	388	388	—	—	30	26	689	685
7.02	Trasporti extraurbani su strada	283	278	89	78	17	12	223	223	41	41	7	6	2	2	662	640
7.03	Trasporti urbani	134	134	13	12	7	7	61	61	33	33	7	7	4	4	259	258
7.04	Trasporti lacuali e fluviali.	—	—	—	—	—	—	—	—	—	—	—	—	—	—	—	—
7.05	Trasporti marittimi.	5	5	11	11	5	5	—	—	4	4	2	2	—	—	27	27
7.06	Trasporti aerei.	—	—	—	—	—	—	—	—	—	—	—	—	—	—	—	—
7.07	Attività ausiliarie dei trasporti	84	81	22	14	18	14	9	9	16	16	17	17	4	4	170	155
7.08	Comunicazioni	4	1	1	—	332	247	88	33	34	32	—	—	148	122	607	435
8	CREDITO, ASSICURAZ. E GESTIONI FINANZ.	51	50	5	2	496	457	33	33	—	—	2	—	31	14	618	556
8.01	Credito	10	10	—	—	281	265	33	33	—	—	—	—	24	13	348	321
8.02	Assicurazione	27	27	3	2	15	7	—	—	—	—	2	—	1	1	48	37
8.03	Gestioni finanziarie.	14	13	2	—	200	185	—	—	—	—	—	—	6	—	222	198
9	SERVIZI E ATTIVITÀ SOCIALI VARIE	662	560	309	176	41	16	97	75	205	178	255	170	24	16	1.593	1.191
9.01	Servizi per l'igiene e la pulizia	508	431	171	99	5	4	48	34	149	146	244	160	2	2	1.127	876
9.02	Servizi dello spettacolo	70	62	88	49	11	4	42	37	47	29	5	4	10	6	273	191
9.03	Servizi sanitari.	69	54	37	18	20	5	5	2	8	2	2	2	12	8	153	91
9.03 A	Servizi sanitari privati	69	54	37	18	20	5	5	2	8	2	2	2	12	8	153	91
9.04	Servizi privati per l'istruzione e la for- mazione professionale.	12	11	11	9	5	3	2	2	1	1	3	3	—	—	34	29
9.08	Servizi vari, non altrove classificati . .	3	2	2	1	—	—	—	—	—	—	1	1	—	—	6	4
	TOTALE	11.394	8.261	5.474	2.947	2.397	1.896	6.013	5.356	9.628	7.481	3.036	2.182	461	360	38.403	28.483
	FINO A 18 ANNI	5	2	440	277	13	2	28	17	571	156	1.917	1.328	21	19	2.995	1.801
	DA 18 A 20 ANNI	70	43	453	268	38	11	191	105	525	220	740	547	12	9	2.029	1.203
	OLTRE 20 ANNI	11.319	8.216	4.581	2.402	2.346	1.883	5.794	5.234	8.532	7.105	379	307	428	332	33.379	25.479

TAV. 11 — Spese per il personale nel 1960 per titolo di spesa e gruppi posizionali del personale

Migliaia di lire

N classi- fica- zione	RAMI, CLASSI E SOTTOCLASSI DI ATTIVITÀ ECONOMICA	RETRIBUZIONI LORDE				RITENUTE A CARICO DEL PERSONALE				CONTRIBUTI E SPESE A CARICO DEL DATORE DI LAVORO			
		Totale		assegni familiari		Totale		contributi sociali obbligatori		Totale		contributi sociali obbligatori	
		Dirig. e impieg.	Altro perso- nale	Dirig. e impieg.	Altro perso- nale	Dirig. e impieg.	Altro perso- nale	Dirig. e impieg.	Altro perso- nale	Dirig. e impieg.	Altro perso- nale	Dirig. e impieg.	Altro perso- nale
1	AGRICOLTURA, FORESTE, CACCIA E PESCA	124.086	171.986	8.916	44.977	12.709	7.361	9.140	6.734	46.086	52.620	38.478	47.080
1.03	Foreste	—	—	—	—	—	—	—	—	—	—	—	—
1.04	Pesca	3.079	137.552	1.569	41.768	106	5.330	106	5.034	559	40.660	559	35.760
1.04 A	<i>Pesca in acque dolci</i>	120	6.603	—	2.068	7	317	7	317	50	4.814	50	1.814
1.04 B	<i>Pesca e allev. in acque marine</i>	2.959	130.949	1.569	39.700	99	5.013	99	4.717	509	35.846	509	33.946
1.05	Attività connesse con l'agricoltura	121.007	34.434	7.347	3.209	12.603	2.031	9.034	1.700	45.527	11.960	37.919	11.320
1.05 A	<i>Attività trasform. annesse ad aziende agricole o svolte in sociale</i>	17.299	16.874	140	—	2.079	983	1.196	842	8.006	5.001	6.180	4.950
1.05 B	<i>Esercizio di macchine agricole</i>	—	6.620	—	1.466	—	288	—	251	—	1.882	—	1.689
1.05 C	<i>Enti economici per l'agricoltura</i>	103.708	10.940	7.207	1.743	10.524	760	7.838	607	37.521	5.077	31.739	4.681
2	INDUSTRIE ESTRATTIVE	14.797	244.039	808	65.545	1.534	11.734	1.034	9.153	5.427	81.727	4.241	77.698
2.01	Estraz. di carboni fossili e di torba	—	—	—	—	—	—	—	—	—	—	—	—
2.02	Estraz. di combustibili liquidi e gassosi	—	—	—	—	—	—	—	—	—	—	—	—
2.03	Estraz. di minerali metalliferi	—	—	—	—	—	—	—	—	—	—	—	—
2.04	Estraz. di altri minerali	14.797	244.039	808	65.545	1.534	11.734	1.034	9.153	5.427	81.727	4.241	77.698
2.04 A	<i>Marmo, pietre e altri mater. da costruz. Solfo, sale e altri miner. non metalliferi</i>	3.759	175.751	280	47.437	380	7.823	283	6.245	1.353	54.878	1.202	52.026
2.04 B	<i>Solfo, sale e altri miner. non metalliferi</i>	11.038	68.288	528	18.108	1.154	3.911	751	2.908	4.074	26.849	3.039	25.672
3	INDUSTRIE MANIFATTURIERE	626.091	2.979.592	36.127	501.929	63.943	163.727	33.804	133.271	236.295	1.077.483	181.117	1.006.033
3.01	Industrie alimentari e affini	167.037	894.152	14.372	144.169	17.202	50.311	9.501	40.748	62.224	288.630	47.546	266.138
3.01 A	<i>Ind. molitoria e della pastificazione.</i>	23.189	169.042	2.157	30.187	1.858	9.316	1.187	7.358	8.269	61.424	7.080	59.108
3.01 B	<i>Industria dolciaria</i>	—	1.707	—	192	—	85	—	75	—	372	—	372
3.01 C	<i>Industria conserviera</i>	78.371	389.288	6.618	60.603	6.104	21.958	4.027	18.054	28.786	103.113	21.472	93.437
3.01 D	<i>Industria casearia</i>	15.974	200.893	2.026	31.641	1.266	10.604	926	8.667	5.851	76.164	5.058	73.230
3.01 E	<i>Industria olearia</i>	—	14.964	—	3.164	—	603	—	550	—	5.353	—	5.231
3.01 F	<i>Industrie alimentari varie</i>	44.229	101.321	3.198	14.821	7.704	6.989	3.115	5.320	17.577	36.441	12.195	29.035
3.01 G	<i>Industrie bevande alcoliche</i>	3.540	4.356	—	765	161	195	161	189	1.062	1.385	1.062	1.361
3.01 H	<i>Industrie bevande analcoliche</i>	1.734	11.150	373	2.445	109	506	85	480	679	3.781	679	3.767
3.01 I	<i>Industria del freddo</i>	—	1.431	—	351	—	55	—	55	—	597	—	597
3.02	Industria del tabacco	6.680	50.403	570	4.608	595	3.809	423	3.229	2.369	17.571	2.226	17.031
3.03	Ind. della seta, del cotone e della lavoraz. delle fibre tessili artif. e sintetiche	—	—	—	—	—	—	—	—	—	—	—	—
3.03 A	<i>Industria della seta</i>	—	—	—	—	—	—	—	—	—	—	—	—
3.03 B	<i>Industria del cotone</i>	—	—	—	—	—	—	—	—	—	—	—	—
3.03 C	<i>Lavoraz. fibre tessili artif. e sintetiche</i>	—	—	—	—	—	—	—	—	—	—	—	—
3.04	Industrie della lana	—	1.300	—	60	—	65	—	65	—	390	—	390
3.05	Ind. delle fibre dure e tessili varie	12.421	96.481	171	5.832	488	4.400	488	4.400	3.687	34.189	3.687	33.303
3.05 A	<i>Canapa, lino, iuta e simili</i>	—	—	—	—	—	—	—	—	—	—	—	—
3.05 B	<i>Tessili varie non altrove classificate</i>	12.421	96.481	171	5.832	488	4.400	488	4.400	3.687	34.189	3.687	33.303
3.06	Ind. del vestiario e dell'abbigliamento	40	10.367	—	47	2	355	2	343	14	2.931	14	2.931
3.07	Industrie delle calzature	—	728	—	71	—	16	—	16	—	76	—	76
3.08	Ind. delle pelli e del cuoio	—	—	—	—	—	—	—	—	—	—	—	—
3.09	Ind. mobilio e arredam. in legno	—	18.949	—	2.012	—	787	—	748	—	5.871	—	5.771
3.10	Industrie del legno	7.061	91.293	948	13.872	471	3.877	422	3.642	2.478	33.608	2.153	31.691
3.10 A	<i>Legno, sughero e affini</i>	7.061	85.539	948	13.282	471	3.634	422	3.399	2.478	31.415	2.153	29.617
3.10 B	<i>Veicoli e carpenteria navale</i>	—	5.754	—	590	—	243	—	243	—	2.193	—	2.074
3.11	Industrie metallurgiche	—	—	—	—	—	—	—	—	—	—	—	—
3.12	Costruz. di macchine non elettriche, di carpenteria metallica e simili	26.642	288.134	1.464	41.713	2.334	15.953	1.583	12.259	10.400	97.330	8.507	92.938
3.12 A	<i>Fonderie di 2ª fusione</i>	1.314	173.958	250	28.957	130	8.836	79	6.635	516	63.905	424	60.525
3.12 B	<i>Macchine motrici non elettriche</i>	—	—	—	—	—	—	—	—	—	—	—	—
3.12 C	<i>Macch. utens. e utensileria per macch. Macch. operatrici e per agricoltura</i>	14.192	48.747	706	4.275	1.285	3.244	707	2.200	4.979	17.134	3.779	16.334
3.12 D	<i>Carpent. metallica, forni e caldaie</i>	6.773	45.806	285	5.501	480	2.667	358	2.218	3.305	11.560	2.704	11.348
3.12 E	<i>Prod. meccan. non altrove classificati</i>	4.363	19.623	223	2.980	439	1.206	439	1.206	1.600	4.731	1.600	4.731
3.12 F	<i>Prod. meccan. non altrove classificati</i>	—	—	—	—	—	—	—	—	—	—	—	—
3.13	Costruz. di macchine e appar. elettrici Meccanica di precis.; oreficeria, argenteria	16.904	83.068	694	5.852	1.841	5.636	1.035	4.627	7.289	40.953	6.595	38.986
3.14	Officine meccaniche	5.226	139.472	424	13.320	441	6.935	347	6.330	2.017	43.184	1.588	41.779
3.15	Ind. costruz. mezzi di trasporto	6.986	24.663	920	4.606	342	1.269	342	1.269	2.174	5.882	2.174	5.882
3.16	Ind. lavoraz. minerali non metalliferi	98.354	862.048	6.999	212.859	9.051	47.047	5.337	36.138	42.846	350.249	30.649	326.841
3.17	Industrie chimiche	99.739	164.763	2.716	20.712	11.256	10.796	5.124	7.787	38.405	61.341	28.753	54.330
3.18	Ind. derivati petrolio e carbone	147.190	110.408	5.073	12.113	17.030	8.636	7.514	5.614	48.793	43.085	37.144	38.506

Segue TAV. 11 — Spese per il personale nel 1960 per titolo di spesa e gruppi posizionali del personale
Migliaia di lire

N. classificazione	RAMI, CLASSI E SOTTOCLASSI DI ATTIVITÀ ECONOMICA	RETRIBUZIONI LORDE				RITENUTE A CARICO DEL PERSONALE				CONTRIBUTI E SPESE A CARICO DEL DATORE DI LAVORO			
		Totale		assegni familiari		Totale		contributi sociali obbligatori		Totale		contributi sociali obbligatori	
		Dirig. e impieg.	Altro personale	Dirig. e impieg.	Altro personale	Dirig. e impieg.	Altro personale	Dirig. e impieg.	Altro personale	Dirig. e impieg.	Altro personale	Dirig. e impieg.	Altro personale
3.20	Industrie della gomma elastica	—	520	—	—	—	26	—	26	—	147	—	147
3.21	Produtz. della cellulosa per tessuti, delle fibre tessili artificiali e sintetiche . .	—	—	—	—	—	—	—	—	—	—	—	—
3.22	Industrie della carta e della cartotecnica	14.305	70.807	1.119	10.514	1.137	3.781	728	2.951	6.054	22.068	4.360	19.911
3.23	Industrie poligrafiche ed editoriali . . .	1.535	22.884	90	2.678	118	1.079	92	876	367	10.310	367	10.228
3.24	Industrie foto-fono-cinematografiche . .	—	1.159	—	—	—	19	—	19	—	129	—	123
3.25	Produtz. oggetti in materie plastiche . .	6.349	23.883	186	4.224	542	1.450	317	1.104	2.854	10.623	2.230	10.385
3.26	Industrie manifatturiere varie	9.622	24.110	381	2.667	1.093	1.480	549	1.080	4.324	8.916	3.124	8.646
4	Costruzioni e install. di impianti . . .	156.262	1.220.537	9.292	303.858	16.030	63.923	8.343	50.406	67.849	492.524	46.804	461.546
4.01	Costruzioni	59.407	1.162.031	6.004	292.565	5.465	60.230	3.354	47.896	23.033	463.433	19.240	438.868
4.02	Installazione impianti.	96.855	58.506	3.288	11.293	10.565	3.693	4.989	2.510	44.816	29.091	27.564	22.678
5	Produtz. e distribuz. di energia elettrica e gas, distribuzione di acqua	102.461	262.659	5.362	27.171	8.846	17.028	5.132	12.020	71.319	89.150	25.524	65.465
5.01	Produtz. e distribuz. di energia elettrica	85.349	182.533	4.050	18.140	7.195	10.557	3.867	6.931	66.437	73.108	20.714	49.522
5.02	Produtz. e distribuzione di gas.	1.541	2.287	91	381	160	160	83	101	514	719	442	661
5.03	Distribuzione di acqua	15.571	77.839	1.221	8.650	1.491	6.311	1.182	4.988	4.368	15.323	4.368	15.282
6	Commercio	90.320	426.692	7.679	69.572	6.955	24.032	5.492	18.192	31.167	149.662	28.128	141.831
6.01	Commercio all'ingrosso	34.067	91.908	2.974	18.393	2.928	4.363	2.019	3.924	11.440	33.182	10.074	31.688
6.01 A	Prodotti agricoli e alimentari.	25.417	60.035	2.482	12.350	2.118	2.962	1.380	2.667	7.893	22.757	7.028	22.104
6.01 B	Materie prime e ausil. non alimentari	6.362	22.920	492	4.539	645	1.016	474	872	2.585	7.724	2.084	7.493
6.01 C	Prodotti industriali non alimentari . .	2.288	8.953	—	1.504	165	385	165	335	962	2.701	962	2.091
6.02	Comm. al minuto generi alimentari . . .	4.069	41.879	—	7.061	361	1.884	348	1.692	1.378	14.409	1.338	13.830
6.03	Comm. al minuto prodotti tessili e articoli di vestiario e abbigliamento. . .	4.017	29.973	316	2.547	258	1.473	215	1.353	1.403	14.893	1.285	13.140
6.04	Comm. al minuto prod. meccanici . . .	37.502	97.629	3.485	13.863	2.770	4.726	2.341	4.306	13.555	33.234	12.236	31.437
6.05	Comm. al minuto generi diversi, alim. e non alimentari.	505	4.427	46	393	26	169	23	153	140	1.673	140	1.673
6.06	Commercio ambulante	—	—	—	—	—	—	—	—	—	—	—	—
6.07	Alberghi e pubblici esercizi	6.254	156.931	650	26.378	79	11.230	348	6.579	1.806	51.026	1.806	48.928
6.08	Attività ausiliarie del commercio. . . .	3.906	3.945	208	937	233	187	198	185	1.445	1.245	1.249	1.135
7	TRASPORTI E COMUNICAZIONI.	543.576	903.346	68.324	116.919	45.605	63.490	30.383	46.686	121.422	373.592	115.745	361.253
7.01	Trasporti ferrov. e tramv. extraurbani .	164.338	570.875	15.834	71.401	14.865	46.956	9.806	34.054	82.405	279.612	82.405	279.612
7.02	Trasporti extraurbani su strada	12.184	129.931	898	22.739	1.197	6.547	886	5.638	3.976	45.984	2.879	44.558
7.03	Trasporti urbani	5.443	59.426	684	11.826	404	3.131	257	2.501	1.525	13.272	1.482	12.334
7.04	Trasporti lacuali e fluviali.	—	—	—	—	—	—	—	—	—	—	—	—
7.05	Trasporti marittimi.	3.000	2.200	600	1.000	168	60	168	60	900	360	900	360
7.06	Trasporti aerei.	—	—	—	—	—	—	—	—	—	—	—	—
7.07	Attività ausiliarie dei trasporti	6.525	19.690	652	4.934	457	943	345	760	2.495	5.282	2.250	4.335
7.08	Comunicazioni	352.086	121.224	49.656	5.019	28.514	5.853	18.921	3.673	30.121	29.082	25.829	20.054
8	CREDITO, ASSICURAZ. E GESTIONI FINANZ.	658.836	44.907	54.275	6.414	65.812	3.826	41.030	2.674	243.108	17.670	189.907	13.391
8.01	Credito	442.640	43.771	38.983	6.411	44.925	3.756	27.275	2.604	161.077	17.137	113.222	12.858
8.02	Assicurazione	7.816	537	721	3	586	30	517	30	1.954	170	1.579	170
8.03	Gestioni finanziarie.	208.380	599	14.571	—	20.301	40	13.238	40	80.077	363	75.106	363
9	SERVIZI E ATTIVITÀ SOCIALI VARIE . . .	22.320	127.016	643	23.120	1.868	6.440	1.351	4.936	8.662	35.347	7.008	32.439
9.01	Servizi per l'igiene e la pulizia	2.242	91.663	139	17.342	166	4.962	130	3.659	952	22.150	507	20.308
9.02	Servizi dello spettacolo	2.723	25.889	69	4.916	131	1.037	110	845	1.390	9.848	872	8.956
9.03	Servizi sanitari.	15.432	7.556	435	830	1.346	350	980	341	5.908	2.733	5.217	2.559
9.03 A	Servizi sanitari privati	15.432	7.556	435	830	1.346	350	980	341	5.908	2.733	5.217	2.559
9.04	Servizi privati per l'istruzione e la formazione professionale.	1.923	1.908	—	32	225	91	131	91	412	616	412	616
9.08	Servizi vari, non altrove classificati . .	—	—	—	—	—	—	—	—	—	—	—	—
	TOTALE	2.338.749	6.380.774	191.426	1159.505	223.302	365.561	135.709	284.072	831.335	2.369.775	636.952	2.206.736

TAV. 12 — Imprese e

N classi- fica- zione	RAMI E CLASSI DI ATTIVITÀ ECONOMICA	PROVINCIA					1. APRILIA					2. BASSIANO				
		Im- prese	Unità locali				Im- prese	Unità locali				Im- prese	Unità locali			
			Totale		con forza motrice			Totale		con forza motrice			Totale		con forza motrice	
			N	Ad- detti	N	Poten- za utiliz- zabile HP		N	Ad- detti	N	Poten- za utiliz- zabile HP		N	Ad- detti	N	Poten- za utiliz- zabile HP
1	AGRICOLTURA, FORESTE, CACCIA E PESCA	298	343	1.653	32	706	2	5	67	2	393	—	—	—	—	—
1.03	Foreste	2	2	8	—	—	—	—	—	—	—	—	—	—	—	—
1.04	Pesca	231	232	1.199	—	—	—	—	—	—	—	—	—	—	—	—
1.05	Attività connesse con l'agricoltura.	65	109	446	32	706	2	5	67	2	393	—	—	—	—	—
2	INDUSTRIE ESTRATTIVE	28	37	520	28	3.059	2	2	5	1	49	1	2	27	2	478
2.01	Estraz. di carboni fossili e di torba	—	—	—	—	—	—	—	—	—	—	—	—	—	—	—
2.02	Estraz. di combustibili liquidi e gassosi	—	—	—	—	—	—	—	—	—	—	—	—	—	—	—
2.03	Estraz. di minerali metalliferi	—	—	—	—	—	—	—	—	—	—	—	—	—	—	—
2.04	Estraz. di altri minerali.	28	37	520	28	3.059	2	2	5	1	49	1	2	27	2	478
3	INDUSTRIE MANIFATTURIERE	2.694	2.771	14.647	1.027	50.252	136	146	2.105	77	5.147	35	35	49	9	99
3.01	Industrie alimentari e affini.	388	407	3.488	278	17.101	11	13	949	10	1.872	10	10	15	8	94
3.02	Industria del tabacco.	1	3	28	2	40	—	—	—	—	—	—	—	—	—	—
3.03	Seta, cotone e lav. fibre tess. artificiali	2	2	4	—	—	—	—	—	—	—	—	—	—	—	—
3.04	Industrie della lana	1	1	7	1	37	—	—	—	—	—	—	—	—	—	—
3.05	Industrie delle fibre dure e tessili varie	100	101	509	7	159	5	5	5	—	—	4	4	5	—	—
3.06	Ind. del vestiario e dell'abbigliamento	560	561	1.032	1	24	29	29	50	—	—	12	12	15	—	—
3.07	Industrie delle calzature	341	342	380	21	28	12	12	13	3	3	3	3	4	—	—
3.08	Industrie delle pelli e del cuoio	6	6	7	—	—	—	—	—	—	—	—	—	—	—	—
3.09	Industria mobilio e arredam. in legno	57	57	301	37	779	2	2	14	1	15	—	—	—	—	—
3.10	Industrie del legno.	440	450	1.139	250	3.439	21	22	102	21	384	4	4	7	—	—
3.11	Industrie metallurgiche	—	—	—	—	—	—	—	—	—	—	—	—	—	—	—
3.12	Macchine non elettr., carpent. metallica	12	13	937	13	2.833	5	5	376	5	1.089	—	—	—	—	—
3.13	Macchine e apparecchi elettrici	4	5	828	5	673	1	1	7	1	11	—	—	—	—	—
3.14	Mecc. di precisione ; oreficeria, argenteria	2	2	5	1	..	—	—	—	—	—	—	—	—	—	—
3.15	Officine meccaniche.	598	616	1.641	283	2.652	38	40	83	22	235	2	2	3	1	5
3.16	Industrie costruz. mezzi di trasporto	3	3	108	3	522	—	—	—	—	—	—	—	—	—	—
3.17	Industrie lavor. minerali non metalliferi	81	96	2.787	79	12.066	4	6	151	5	635	—	—	—	—	—
3.18	Industrie chimiche	10	14	513	9	1.881	3	5	227	5	747	—	—	—	—	—
3.19	Industrie derivati petrolio e carbone	—	1	204	1	6.589	—	—	—	—	—	—	—	—	—	—
3.20	Industrie della gomma elastica	12	12	23	7	27	—	—	—	—	—	—	—	—	—	—
3.21	Prod. cellul. per tess., fibre tess. artific.	—	—	—	—	—	—	—	—	—	—	—	—	—	—	—
3.22	Industrie della carta e cartotecnica	3	4	222	4	578	1	2	107	2	122	—	—	—	—	—
3.23	Industrie poligrafiche ed editoriali	24	25	117	19	131	1	1	3	1	2	—	—	—	—	—
3.24	Industrie foto-fono-cinematografiche	45	45	78	1	5	2	2	3	—	—	—	—	—	—	—
3.25	Prod. oggetti in materie plastiche	1	2	60	2	334	1	1	15	1	32	—	—	—	—	—
3.26	Industrie manifatturiere varie	3	3	229	3	354	—	—	—	—	—	—	—	—	—	—
4	Costruzioni e install. di impianti	205	247	4.591	87	3.572	2	8	472	5	525	3	4	18	—	—
4.01	Costruzioni	192	229	3.555	82	2.143	2	8	472	5	525	3	4	18	—	—
4.02	Installazione impianti.	13	18	1.036	5	1.429	—	—	—	—	—	—	—	—	—	—
5	ENERGIA ELETTRICA, GAS E ACQUA	14	37	380	22	4.115	1	2	16	2	72	—	—	—	—	—
5.01	Prod. e distrib. di energia elettrica	3	15	232	6	277	—	1	14	1	12	—	—	—	—	—
5.02	Produzione e distribuzione di gas	—	1	3	1	50	—	—	—	—	—	—	—	—	—	—
5.03	Distribuzione di acqua	11	21	145	15	3.788	1	1	2	1	60	—	—	—	—	—
6	COMMERCIO	6.167	6.393	11.987	970	2.406	268	286	536	67	147	26	28	53	2	2
6.01	Commercio all'ingrosso	277	297	863	69	369	7	7	21	4	34	1	1	2	—	—
6.02	Comm. al minuto generi alimentari	1.744	1.800	3.045	438	924	95	98	186	31	51	12	12	23	1	1
6.03	Comm. al min. prod. tess. e art. abbigl.	697	733	1.424	13	23	43	48	76	2	3	3	3	6	—	—
6.04	Comm. al minuto prod. meccanici	718	788	1.597	91	316	55	59	102	6	26	4	4	7	—	—
6.05	Comm. al min. gen. alim. e non alim.	455	462	755	57	61	8	9	14	3	5	—	—	—	—	—
6.06	Commercio ambulante	1.363	1.363	1.794	—	—	15	15	22	—	—	1	1	1	—	—
6.07	Alberghi e pubblici esercizi	851	877	2.391	298	702	40	41	102	21	29	5	7	14	1	1
6.08	Attività ausiliarie del commercio.	62	73	118	4	11	5	9	13	—	—	—	—	—	—	—
7	TRASPORTI E COMUNICAZIONI	466	546	2.414	32	718	24	27	157	3	128	5	6	9	—	—
7.01	Trasporti ferrov. e tramv. extraurbani.	—	13	689	10	508	—	1	109	1	122	—	—	—	—	—
7.02	Trasporti extraurbani su strada	264	277	662	6	55	19	20	25	—	—	4	4	5	—	—
7.03	Trasporti urbani	131	132	259	2	23	1	1	1	—	—	—	—	—	—	—
7.04	Trasporti lacuali e fluviali.	—	—	—	—	—	—	—	—	—	—	—	—	—	—	—
7.05	Trasporti marittimi.	4	6	27	—	—	—	—	—	—	—	—	—	—	—	—
7.06	Trasporti aerei.	—	—	—	—	—	—	—	—	—	—	—	—	—	—	—
7.07	Attività ausiliarie dei trasporti	63	72	170	11	51	3	3	6	2	6	1	1	1	—	—
7.08	Comunicazioni	4	46	607	3	81	1	2	16	—	—	—	1	3	—	—
8	CREDITO E ASSICURAZIONE	51	148	618	4	6	3	8	36	—	—	—	3	4	—	—
8.01	Credito	11	55	348	4	6	1	3	22	—	—	—	2	3	—	—
8.02	Assicurazione	26	28	48	—	—	2	2	4	—	—	—	—	—	—	—
8.03	Gestioni finanziarie.	14	65	222	—	—	—	3	10	—	—	—	1	1	—	—
9	SERVIZI E ATTIVITÀ SOCIALI VARIE	641	679	1.593	118	475	40	43	105	6	33	4	4	5	—	—
9.01	Servizi per l'igiene e la pulizia	498	520	1.127	67	241	29	31	60	3	12	3	3	3	—	—
9.02	Servizi dello spettacolo	60	74	273	48	231	9	9	37	3	21	—	—	—	—	—
9.03	Servizi sanitari.	68	69	153	2	2	2	2	7	—	—	1	1	2	—	—
9.04	Servizi privati per l'istruzione.	12	13	34	1	1	—	1	1	—	—	—	—	—	—	—
9.08	Servizi vari, non altrove classificati	3	3	6	—	—	—	—	—	—	—	—	—	—	—	—
	TOTALE	10.564	11.201	38.403	2.320	65.309	478	527	3.499	163	6.494	74	82	165	13	579

unità locali per comune

3. CAMPODIMELE					4. CASTELFORTE					5. CISTERNA DI LATINA					6. CORI					N classi- fica- zione
Im- prese	Unità locali				Im- prese	Unità locali				Im- prese	Unità locali				Im- prese	Unità locali				
	Totale		con forza motrice			Totale		con forza motrice			Totale		con forza motrice			Totale		con forza motrice		
	N	Ad- detti	N	Poten- za utiliz- zabile HP		N	Ad- detti	N	Poten- za utiliz- zabile HP		N	Ad- detti	N	Poten- za utiliz- zabile HP		N	Ad- detti	N	Poten- za utiliz- zabile HP	
—	—	—	—	—	4	5	13	—	—	1	3	8	1	1	3	5	7	—	—	1
—	—	—	—	—	2	2	8	—	—	—	—	—	—	—	—	—	—	—	—	1.03
—	—	—	—	—	—	—	—	—	—	—	—	—	—	—	—	—	—	—	—	1.04
—	—	—	—	—	2	3	5	—	—	1	3	8	1	1	3	5	7	—	—	1.05
—	—	—	—	—	4	4	21	2	72	2	3	75	2	224	1	2	19	2	140	2
—	—	—	—	—	—	—	—	—	—	—	—	—	—	—	—	—	—	—	—	2.01
—	—	—	—	—	—	—	—	—	—	—	—	—	—	—	—	—	—	—	—	2.02
—	—	—	—	—	—	—	—	—	—	—	—	—	—	—	—	—	—	—	—	2.03
—	—	—	—	—	4	4	21	2	72	2	3	75	2	224	1	2	19	2	140	2.04
3	3	5	3	58	74	74	126	15	131	124	129	706	57	2.442	148	150	277	34	525	3
3	3	5	3	58	8	8	15	7	62	17	18	216	13	843	33	34	95	20	437	3.01
—	—	—	—	—	—	—	—	—	—	—	—	—	—	—	—	—	—	—	—	3.02
—	—	—	—	—	1	1	2	—	—	—	—	—	—	—	—	1	10	1	14	3.03
—	—	—	—	—	—	—	—	—	—	—	—	—	—	—	—	—	—	—	—	3.04
—	—	—	—	—	8	8	11	—	—	—	—	—	—	—	9	9	10	—	—	3.05
—	—	—	—	—	20	20	26	—	—	33	33	74	—	—	23	23	36	—	—	3.06
—	—	—	—	—	11	11	12	—	—	8	8	9	—	—	23	23	24	1	1	3.07
—	—	—	—	—	—	—	—	—	—	—	—	—	—	—	—	—	—	—	—	3.08
—	—	—	—	—	8	8	20	5	39	12	12	28	9	87	5	5	10	1	4	3.09
—	—	—	—	—	—	—	—	—	—	—	—	—	—	—	22	22	37	8	54	3.10
—	—	—	—	—	—	—	—	—	—	—	—	—	—	—	—	—	—	—	—	3.11
—	—	—	—	—	—	—	—	—	—	1	1	27	1	62	—	—	—	—	—	3.12
—	—	—	—	—	—	—	—	—	—	—	—	—	—	—	—	—	—	—	—	3.13
—	—	—	—	—	—	—	—	—	—	—	—	—	—	—	—	—	—	—	—	3.14
—	—	—	—	—	15	15	36	3	30	42	43	117	24	431	30	30	51	2	6	3.15
—	—	—	—	—	—	—	—	—	—	—	—	—	—	—	—	—	—	—	—	3.16
—	—	—	—	—	—	—	—	—	—	4	6	158	6	401	2	2	3	1	9	3.17
—	—	—	—	—	2	2	3	—	—	—	1	35	1	431	—	—	—	—	—	3.18
—	—	—	—	—	—	—	—	—	—	—	—	—	—	—	—	—	—	—	—	3.19
—	—	—	—	—	—	—	—	—	—	1	1	1	—	—	—	—	—	—	—	3.20
—	—	—	—	—	—	—	—	—	—	—	—	—	—	—	—	—	—	—	—	3.21
—	—	—	—	—	—	—	—	—	—	—	—	—	—	—	—	—	—	—	—	3.22
—	—	—	—	—	—	—	—	—	—	2	2	4	2	7	—	—	—	—	—	3.23
—	—	—	—	—	—	—	—	—	—	3	3	3	—	—	1	1	1	—	—	3.24
—	—	—	—	—	—	—	—	—	—	—	—	—	—	—	—	—	—	—	—	3.25
—	—	—	—	—	—	—	—	—	—	1	1	34	1	180	—	—	—	—	—	3.26
1	1	13	—	—	4	6	87	1	59	5	5	95	3	31	2	2	11	—	—	4
1	1	13	—	—	3	5	84	1	59	4	4	94	3	31	2	2	11	—	—	4.01
—	—	—	—	—	1	1	3	—	—	1	1	1	—	—	—	—	—	—	—	4.02
—	—	—	—	—	—	—	—	—	—	—	—	—	—	—	—	—	—	—	—	5
—	—	—	—	—	—	—	—	—	—	—	—	—	—	—	—	—	—	—	—	5.01
—	—	—	—	—	—	—	—	—	—	—	—	—	—	—	—	—	—	—	—	5.02
—	—	—	—	—	—	—	—	—	—	—	—	—	—	—	—	—	—	—	—	5.03
—	—	—	—	—	—	—	—	—	—	—	—	—	—	—	—	—	—	—	—	—
12	12	19	—	—	151	153	214	7	12	396	400	630	74	154	290	292	460	12	44	6
—	—	—	—	—	2	2	4	—	—	9	9	23	3	22	36	37	75	4	30	6.01
5	5	9	—	—	13	13	20	2	3	109	110	179	47	86	78	78	109	4	6	6.02
2	2	4	—	—	25	25	31	—	—	39	40	67	1	2	21	21	36	—	—	6.03
—	—	—	—	—	8	10	15	1	2	37	39	77	9	27	19	20	28	1	2	6.04
—	—	—	—	—	33	33	44	—	—	—	—	—	—	—	4	4	4	—	—	6.05
4	4	4	—	—	56	56	78	—	—	171	171	205	—	—	99	99	146	—	—	6.06
1	1	2	—	—	14	14	22	4	7	28	28	76	14	17	25	25	54	3	6	6.07
—	—	—	—	—	—	—	—	—	—	3	3	3	—	—	8	8	8	—	—	6.08
—	—	—	—	—	—	—	—	—	—	—	—	—	—	—	—	—	—	—	—	—
—	—	—	—	—	11	12	28	1	2	38	41	137	—	—	32	33	56	—	—	7
—	—	—	—	—	—	—	—	—	—	—	—	—	—	—	—	—	—	—	—	7.01
—	—	—	—	—	10	10	17	1	2	23	24	47	—	—	23	23	34	—	—	7.02
—	—	—	—	—	—	—	—	—	—	12	12	16	—	—	8	8	11	—	—	7.03
—	—	—	—	—	—	—	—	—	—	—	—	—	—	—	—	—	—	—	—	7.04
—	—	—	—	—	—	—	—	—	—	—	—	—	—	—	—	—	—	—	—	7.05
—	—	—	—	—	—	—	—	—	—	—	—	—	—	—	—	—	—	—	—	7.06
—	—	—	—	—	—	—	—	—	—	—	—	—	—	—	—	—	—	—	—	7.07
—	—	—	—	—	1	1	1	—	—	3	3	4	—	—	—	—	—	—	—	7.08
—	—	—	—	—	—	—	—	—	—	—	—	—	—	—	1	2	11	—	—	—
—	—	—	—	—	—	—	—	—	—	—	—	—	—	—	—	—	—	—	—	—
—	—	—	—	—	—	—	—	—	—	—	—	—	—	—	—	—	—	—	—	—
—	—	—	—	—	1	3	8	—	—	3	6	24	—	—	2	6	18	—	—	8
—	—	—	—	—	—	—	—	—	—	—	—	—	—	—	—	—	—	—	—	—
—	—	—	—	—	—	—	—	—	—	—	—	—	—	—	2	4	11	—	—	8.01
—	—	—	—	—	—	—	—	—	—	1	1	1	—	—	—	—	—	—	—	8.02
—	—	—	—	—	—	—	—	—	—	2	3	12	—	—	—	2	7	—	—	8.03
—	—	—	—	—	—	—	—	—	—	—	—	—	—	—	—	—	—	—	—	—
—	—	—	—	—	23	23	42	4	12	29	29	75	7	27	24	25	47	2	4	9
—	—	—	—	—	12	12	12	—	—	24	24	59	5	17	19	20	33	1	3	9.01
—	—	—	—	—	2	2	6	2	10	2	2	10	2	10	2	2	11	1	1	9.02
—	—	—	—	—	9	9	24	2	2	2	2	4	—	—	3	3	3	—	—	9.03
—	—	—	—	—	—	—	—	—	—	—	—	—	—	—	—	—	—	—	—	9.04
—	—	—	—	—	—	—	—	—	—	1	1	2	—	—	—	—	—	—	—	9.08
16	18	42	3	58	272	280	539	30	288	598	618	1.753	145	2.975	502	515	895	50	713	

N classi- fica- zione	RAMI E CLASSI DI ATTIVITÀ ECONOMICA	7. FONDI					8. FORMIA					9. GAETA				
		Im- prese	Unità locali				Im- prese	Unità locali				Im- prese	Unità locali			
			Totale		con forza motrice			Totale		con forza motrice			Totale		con forza motrice	
			N	Ad- detti	N	Poten- za utilizzabile HP		N	Ad- detti	N	Poten- za utilizzabile HP		N	Ad- detti	N	Poten- za utilizzabile HP
1	AGRICOLTURA, FORESTE, CACCIA E PESCA	1	2	23	1	1	2	3	6	—	—	26	27	248	—	—
1.03	Foreste	—	—	—	—	—	—	—	—	—	—	—	—	—	—	—
1.04	Pesca	1	1	21	—	—	1	1	3	—	—	26	26	247	—	—
1.05	Attività connesse con l'agricoltura	—	1	2	1	1	1	2	3	—	—	—	1	1	—	—
2	INDUSTRIE ESTRATTIVE	2	2	14	2	107	1	1	10	1	54	1	2	50	2	398
2.01	Estraz. di carboni fossili e di torba	—	—	—	—	—	—	—	—	—	—	—	—	—	—	—
2.02	Estraz. di combustibili liquidi e gassosi	—	—	—	—	—	—	—	—	—	—	—	—	—	—	—
2.03	Estraz. di minerali metalliferi	—	—	—	—	—	—	—	—	—	—	—	—	—	—	—
2.04	Estraz. di altri minerali	2	2	14	2	107	1	1	10	1	54	1	2	50	2	398
3	INDUSTRIE MANIFATTURIERE	174	175	453	52	1.199	213	216	1.382	104	4.279	115	118	729	34	9.514
3.01	Industrie alimentari e affini	21	21	83	15	506	29	29	239	25	844	10	11	74	8	484
3.02	Industria del tabacco	—	—	—	—	—	—	—	—	—	—	—	—	—	—	—
3.03	Seta, cotone e lav. fibre tess. artificiali	—	—	—	—	—	—	—	—	—	—	—	—	—	—	—
3.04	Industrie della lana	—	—	—	—	—	—	—	—	—	—	—	—	—	—	—
3.05	Industrie delle fibre dure e tessili varie	2	2	7	—	—	1	1	2	—	—	3	3	38	1	12
3.06	Ind. del vestiario e dell'abbigliamento	34	34	60	—	—	35	35	48	—	—	24	24	29	—	—
3.07	Industrie delle calzature	21	21	21	1	1	26	26	30	1	2	21	21	21	—	—
3.08	Industrie delle pelli e del cuoio	1	1	1	—	—	1	1	2	—	—	—	—	—	—	—
3.09	Industria mobilio e arredam. in legno	4	4	6	1	13	5	5	34	4	86	—	—	—	—	—
3.10	Industrie del legno	30	30	73	11	412	42	43	93	26	295	22	23	70	10	208
3.11	Industrie metallurgiche	—	—	—	—	—	—	—	—	—	—	—	—	—	—	—
3.12	Macchine non elettr., carpent. metallica	—	—	—	—	—	—	—	—	—	—	—	—	—	—	—
3.13	Macchine e apparecchi elettrici	—	—	—	—	—	—	—	—	—	—	—	—	—	—	—
3.14	Mecc. di precisione; orificeria, argenteria	—	—	—	—	—	1	1	3	1	..	—	—	—	—	—
3.15	Officine meccaniche	51	51	94	19	62	45	45	143	27	192	24	24	41	9	50
3.16	Industrie costruz. mezzi di trasporto	—	—	—	—	—	—	—	—	—	—	1	1	27	1	309
3.17	Industrie lavor. minerali non metalliferi	5	6	101	4	204	13	15	733	14	2.776	3	3	210	2	1.860
3.18	Industrie chimiche	1	1	1	—	—	2	2	28	1	62	—	—	—	—	—
3.19	Industrie derivati petrolio e carbone	—	—	—	—	—	—	—	—	—	—	—	1	204	1	6.589
3.20	Industrie della gomma elastica	—	—	—	—	—	2	2	4	2	2	—	—	—	—	—
3.21	Prod. cellul. per tess., fibre tess. artific.	—	—	—	—	—	—	—	—	—	—	—	—	—	—	—
3.22	Industrie della carta e cartotecnica	—	—	—	—	—	—	—	—	—	—	—	—	—	—	—
3.23	Industrie poligrafiche ed editoriali	1	1	2	1	1	5	5	15	3	20	2	2	4	2	2
3.24	Industrie foto-fono-cinematografiche	3	3	4	—	—	6	6	8	—	—	5	5	11	—	—
3.25	Prod. oggetti in materie plastiche	—	—	—	—	—	—	—	—	—	—	—	—	—	—	—
3.26	Industrie manifatturiere varie	—	—	—	—	—	—	—	—	—	—	—	—	—	—	—
4	COSTRUZIONI E INSTALL. DI IMPIANTI	3	5	201	2	138	21	22	255	10	100	8	9	227	6	145
4.01	Costruzioni	3	5	201	2	138	19	20	251	10	100	8	9	227	6	145
4.02	Installazione impianti	—	—	—	—	—	2	2	4	—	—	—	—	—	—	—
5	ENERGIA ELETTRICA, GAS E ACQUA	—	2	8	1	118	1	3	54	1	262	1	1	49	1	179
5.01	Prod. e distribuz. di energia elettrica	—	1	1	—	—	—	2	45	—	—	—	—	—	—	—
5.02	Produzione e distribuzione di gas	—	—	—	—	—	—	—	—	—	—	—	—	—	—	—
5.03	Distribuzione di acqua	—	1	7	1	118	1	1	9	1	262	1	1	49	1	179
6	COMMERCIO	307	313	646	74	122	413	426	975	72	162	412	421	746	25	68
6.01	Commercio all'ingrosso	47	47	145	15	46	20	24	84	7	18	8	8	34	—	—
6.02	Comm. al minuto generi alimentari	32	33	52	15	15	154	156	285	40	71	133	135	237	11	33
6.03	Comm. al min. prod. tess. e art. abbigl.	27	28	78	1	12	43	46	94	1	68	69	69	114	—	—
6.04	Comm. al minuto prod. meccanici	35	38	83	6	9	53	56	154	8	42	49	53	83	2	8
6.05	Comm. al min. gen. alim. e non alim.	68	68	99	12	9	12	12	26	4	12	6	6	10	—	—
6.06	Commercio ambulante	47	47	65	—	—	72	72	86	—	—	69	69	75	—	—
6.07	Alberghi e pubblici esercizi	47	48	117	25	31	57	58	241	12	18	76	77	188	12	27
6.08	Attività ausiliarie del commercio	4	4	7	—	—	2	2	5	—	—	3	4	5	—	—
7	TRASPORTI E COMUNICAZIONI	8	15	125	2	48	34	38	333	6	221	22	25	120	2	37
7.01	Trasporti ferrov. e tramv. extraurbani	—	1	81	1	47	—	1	124	1	145	—	1	5	—	—
7.02	Trasporti extraurbani su strada	5	7	17	1	1	7	7	39	1	5	14	14	46	1	34
7.03	Trasporti urbani	—	—	—	—	—	23	23	84	1	5	—	—	—	—	—
7.04	Trasporti lacuali e fluviali	—	—	—	—	—	—	—	—	—	—	—	—	—	—	—
7.05	Trasporti marittimi	—	—	—	—	—	—	—	—	—	—	—	—	—	—	—
7.06	Trasporti aerei	—	—	—	—	—	—	—	—	—	—	—	—	—	—	—
7.07	Attività ausiliarie dei trasporti	2	4	4	—	—	4	4	8	1	3	8	9	45	1	3
7.08	Comunicazioni	1	3	23	—	—	—	3	78	2	63	—	1	24	—	—
8	CREDITO E ASSICURAZIONE	4	9	54	—	—	2	8	43	1	1	3	8	40	—	—
8.01	Credito	2	4	34	—	—	—	3	23	1	1	1	3	23	—	—
8.02	Assicurazione	1	1	1	—	—	1	1	2	—	—	1	1	1	—	—
8.03	Gestioni finanziarie	1	4	19	—	—	1	4	18	—	—	1	4	16	—	—
9	SERVIZI E ATTIVITÀ SOCIALI VARIE	43	45	97	8	27	39	40	124	6	27	45	51	125	5	25
9.01	Servizi per l'igiene e la pulizia	34	35	67	5	8	32	33	104	4	24	37	41	94	2	10
9.02	Servizi dello spettacolo	3	4	22	3	19	2	2	10	2	3	2	3	14	3	15
9.03	Servizi sanitari	3	3	4	—	—	4	4	6	—	—	4	5	11	—	—
9.04	Servizi privati per l'istruzione	3	3	4	—	—	1	1	4	—	—	2	2	6	—	—
9.08	Servizi vari, non altrove classificati	—	—	—	—	—	—	—	—	—	—	—	—	—	—	—
	TOTALE	542	568	1.621	142	1.760	726	757	3.182	201	5.106	633	662	2.334	75	10.366

unità locali per comune

10. ITRI					11. LATINA					12. LENOLA					13. MAENZA					N classi- fica- zione	
Im- prese	Unità locali				Im- prese	Unità locali				Im- prese	Unità locali				Im- prese	Unità locali					
	Totale		con forza motrice			Totale		con forza motrice			Totale		con forza motrice			Totale		con forza motrice			
	N	Ad- detti	N	Poten- za utilizz- zabile HP		N	Ad- detti	N	Poten- za utilizz- zabile HP		N	Ad- detti	N	Poten- za utilizz- zabile HP		N	Ad- detti	N	Poten- za utilizz- zabile HP		
1	2	3	1	10	6	20	100	6	41	8	8	100	4	23	2	3	11	2	29	1	
—	—	—	—	—	—	—	—	—	—	—	—	—	—	—	—	—	—	—	—	—	1.03
1	2	3	1	10	5	19	99	6	41	8	8	100	4	23	2	3	11	2	29	1.04	
3	3	11	3	24	—	1	3	—	—	—	—	—	—	—	—	—	—	—	—	1.05	
—	—	—	—	—	—	—	—	—	—	—	—	—	—	—	—	—	—	—	—	—	2
—	—	—	—	—	—	—	—	—	—	—	—	—	—	—	—	—	—	—	—	—	2.01
—	—	—	—	—	—	—	—	—	—	—	—	—	—	—	—	—	—	—	—	—	2.02
3	3	11	3	14	—	1	3	—	—	—	—	—	—	—	—	—	—	—	—	—	2.03
43	44	248	26	300	398	418	3.850	186	15.331	24	25	37	7	67	12	12	35	7	86	2.04	
9	10	24	10	134	34	37	794	27	8.356	3	3	7	3	44	6	6	18	5	60	3	
—	—	—	—	—	1	1	7	1	26	—	—	—	—	—	—	—	—	—	—	—	3.01
—	—	—	—	—	—	—	—	—	—	—	—	—	—	—	—	—	—	—	—	—	3.02
—	—	—	—	—	1	1	7	1	37	—	—	—	—	—	—	—	—	—	—	—	3.03
—	—	—	—	—	10	10	309	1	120	—	—	—	—	—	—	—	—	—	—	—	3.04
5	5	90	1	24	87	87	163	—	—	2	2	2	—	—	1	1	3	—	—	—	3.05
5	5	5	—	—	48	49	60	6	14	3	3	5	—	—	—	—	—	—	—	—	3.06
—	—	—	—	—	—	—	—	—	—	—	—	—	—	—	—	—	—	—	—	—	3.07
1	1	7	1	30	8	8	143	6	471	3	3	6	2	6	—	—	—	—	—	—	3.08
8	8	57	8	80	51	53	173	35	504	3	3	3	—	—	5	5	14	2	26	—	3.09
—	—	—	—	—	—	—	—	—	—	—	—	—	—	—	—	—	—	—	—	—	3.10
—	—	—	—	—	4	5	475	5	1.558	—	—	—	—	—	—	—	—	—	—	—	3.11
—	—	—	—	—	1	1	19	1	97	—	—	—	—	—	—	—	—	—	—	—	3.12
—	—	—	—	—	1	1	2	—	—	—	—	—	—	—	—	—	—	—	—	—	3.13
9	9	15	5	17	109	118	537	67	891	6	7	8	2	17	—	—	—	—	—	—	3.14
—	—	—	—	—	1	1	54	1	71	—	—	—	—	—	—	—	—	—	—	—	3.15
4	4	48	1	15	18	20	655	18	1.854	—	—	—	—	—	—	—	—	—	—	—	3.16
—	—	—	—	—	1	2	218	2	641	—	—	—	—	—	—	—	—	—	—	—	3.17
—	—	—	—	—	—	—	—	—	—	—	—	—	—	—	—	—	—	—	—	—	3.18
—	—	—	—	—	7	7	16	4	24	—	—	—	—	—	—	—	—	—	—	—	3.19
—	—	—	—	—	—	—	—	—	—	—	—	—	—	—	—	—	—	—	—	—	3.20
—	—	—	—	—	1	1	90	1	282	—	—	—	—	—	—	—	—	—	—	—	3.21
—	—	—	—	—	10	10	71	7	77	—	—	—	—	—	—	—	—	—	—	—	3.22
2	2	2	—	—	4	4	10	1	5	—	—	—	—	—	—	—	—	—	—	—	3.23
—	—	—	—	—	—	1	45	1	302	—	—	—	—	—	—	—	—	—	—	—	3.24
—	—	—	—	—	1	1	2	1	1	—	—	—	—	—	—	—	—	—	—	—	3.25
5	5	41	2	10	31	44	1.883	15	2.052	5	6	51	—	—	—	—	—	—	—	—	3.26
5	5	41	2	10	24	33	921	11	623	5	6	51	—	—	—	—	—	—	—	—	4
—	—	—	—	—	7	11	962	4	1.429	—	—	—	—	—	—	—	—	—	—	—	4.01
—	1	1	—	—	2	8	171	3	757	—	—	—	—	—	—	—	—	—	—	—	4.02
—	—	—	—	—	—	4	147	1	21	—	—	—	—	—	—	—	—	—	—	—	5
—	—	—	—	—	—	1	3	1	50	—	—	—	—	—	—	—	—	—	—	—	5.01
—	1	1	—	—	2	3	21	1	686	—	—	—	—	—	—	—	—	—	—	—	5.02
137	144	247	21	57	826	867	2.192	125	350	73	77	100	1	10	30	32	44	—	—	—	5.03
12	12	45	5	16	39	49	174	13	65	—	1	1	—	—	1	1	2	—	—	—	6
46	48	80	11	28	304	310	540	43	98	12	13	17	1	10	9	10	15	—	—	—	6.01
18	19	27	—	—	100	103	375	3	3	2	2	3	—	—	5	5	5	—	—	—	6.02
10	11	20	1	3	124	137	399	11	71	3	3	6	—	—	3	4	6	—	—	—	6.03
6	6	6	—	—	39	41	85	7	6	6	8	8	—	—	4	4	5	—	—	—	6.04
31	31	41	—	—	67	67	119	—	—	41	41	50	—	—	2	2	2	—	—	—	6.05
14	16	27	4	10	140	142	454	44	96	8	8	14	—	—	6	6	9	—	—	—	6.06
—	1	1	—	—	13	18	46	4	11	1	1	1	—	—	—	—	—	—	—	—	6.07
9	12	28	1	8	44	51	484	7	65	4	7	21	—	—	4	5	7	—	—	—	6.08
—	1	7	1	8	—	1	33	1	11	—	—	—	—	—	—	—	—	—	—	—	7
9	10	15	—	—	20	20	158	—	—	2	4	15	—	—	3	3	3	—	—	—	7.01
—	—	—	—	—	9	9	10	—	—	—	—	—	—	—	—	—	—	—	—	—	7.02
—	—	—	—	—	—	—	—	—	—	—	—	—	—	—	—	—	—	—	—	—	7.03
—	—	—	—	—	—	—	—	—	—	—	—	—	—	—	—	—	—	—	—	—	7.04
—	—	—	—	—	—	—	—	—	—	—	—	—	—	—	—	—	—	—	—	—	7.05
—	—	—	—	—	15	17	48	5	36	2	2	2	—	—	1	1	1	—	—	—	7.06
—	1	6	—	—	—	4	235	1	18	—	1	4	—	—	—	1	3	—	—	—	7.07
2	2	2	—	—	18	30	179	2	4	—	2	3	—	—	—	1	3	—	—	—	7.08
1	1	1	—	—	—	6	107	2	4	—	1	2	—	—	—	3	3	—	—	—	8
1	1	1	—	—	16	17	33	—	—	—	1	2	—	—	—	1	1	—	—	—	8.01
—	—	—	—	—	2	7	39	—	—	—	—	—	—	—	—	—	—	—	—	—	8.02
14	14	22	1	3	107	113	326	22	99	—	1	1	—	—	2	2	—	—	—	—	8.03
11	11	15	1	3	85	90	242	15	63	6	6	8	1	4	5	5	5	—	—	—	9
1	1	3	—	—	8	9	41	7	36	4	4	5	—	—	4	4	4	—	—	—	9.01
2	2	4	—	—	9	9	28	—	—	1	1	2	1	4	—	—	—	—	—	—	9.02
—	—	—	—	—	4	4	13	—	—	1	1	1	—	—	1	1	1	—	—	—	9.03
—	—	—	—	—	1	1	2	—	—	—	—	—	—	—	—	—	—	—	—	—	9.04
214	227	603	55	412	1.432	1.552	9.188	366	18.699	120	131	320	13	104	53	60	105	9	115	—	9.08

N classi- fica- zione	RAMI E CLASSI DI ATTIVITÀ ECONOMICA	14. MINTURNO					15. MONTE SAN BIAGIO					16. NORMA				
		Im- prese	Unità locali				Im- prese	Unità locali				Im- prese	Unità locali			
			Totale		con forza motrice			Totale		con forza motrice			Totale		con forza motrice	
			N	Ad- detti	N	Poten- za utilizz- zabile HP		N	Ad- detti	N	Poten- za utilizz- zabile HP		N	Ad- detti	N	Poten- za utilizz- zabile HP
1	AGRICOLTURA, FORESTE, CACCIA E PESCA	6	7	151	1	11	4	6	10	1	7	—	—	—	—	—
1.03	Foreste	—	—	—	—	—	—	—	—	—	—	—	—	—	—	—
1.04	Pesca	2	2	142	—	—	2	2	2	—	—	—	—	—	—	—
1.05	Attività connesse con l'agricoltura . . .	4	5	9	1	11	2	4	8	1	7	—	—	—	—	—
2	INDUSTRIE ESTRATTIVE	1	1	6	1	18	—	—	—	—	—	—	—	—	—	—
2.01	Estraz. di carboni fossili e di torba . . .	—	—	—	—	—	—	—	—	—	—	—	—	—	—	—
2.02	Estraz. di combustibili liquidi e gassosi	—	—	—	—	—	—	—	—	—	—	—	—	—	—	—
2.03	Estraz. di minerali metalliferi	—	—	—	—	—	—	—	—	—	—	—	—	—	—	—
2.04	Estraz. di altri minerali	1	1	6	1	18	—	—	—	—	—	—	—	—	—	—
3	INDUSTRIE MANIFATTURIERE	121	128	571	31	1.611	20	20	34	6	86	50	51	77	20	253
3.01	Industrie alimentari e affini	25	26	55	7	140	3	3	4	2	41	15	16	26	14	165
3.02	Industria del tabacco	—	—	—	—	—	—	—	—	—	—	—	—	—	—	—
3.03	Seta, cotone e lav. fibre tess. artificiali	—	—	—	—	—	1	1	2	—	—	—	—	—	—	—
3.04	Industrie della lana	—	—	—	—	—	—	—	—	—	—	—	—	—	—	—
3.05	Industrie delle fibre dure e tessili varie	—	—	—	—	—	—	—	—	—	—	2	2	2	—	—
3.06	Ind. del vestiario e dell'abbigliamento .	17	17	38	—	—	6	6	15	—	—	14	14	15	—	—
3.07	Industrie delle calzature	25	25	29	—	—	4	4	4	—	—	6	6	6	—	—
3.08	Industrie delle pelli e del cuoio	—	—	—	—	—	—	—	—	—	—	—	—	—	—	—
3.09	Industria mobilio e arredam. in legno	—	—	—	—	—	—	—	—	—	—	—	—	—	—	—
3.10	Industrie del legno	20	22	69	9	179	3	3	6	3	42	9	9	19	4	48
3.11	Industrie metallurgiche	—	—	—	—	—	—	—	—	—	—	—	—	—	—	—
3.12	Macchine non elettr., carpent. metallica	—	—	—	—	—	—	—	—	—	—	—	—	—	—	—
3.13	Macchine e apparecchi elettrici	—	—	—	—	—	—	—	—	—	—	—	—	—	—	—
3.14	Mecc. di precisione ; orficeria, argenteria	—	—	—	—	—	—	—	—	—	—	—	—	—	—	—
3.15	Officine meccaniche	27	28	102	11	87	2	2	2	1	3	4	4	9	2	40
3.16	Industrie costruz. mezzi di trasporto . .	—	—	—	—	—	—	—	—	—	—	—	—	—	—	—
3.17	Industrie lavor. minerali non metalliferi	3	6	271	4	1.205	—	—	—	—	—	—	—	—	—	—
3.18	Industrie chimiche	—	—	—	—	—	—	—	—	—	—	—	—	—	—	—
3.19	Industrie derivati petrolio e carbone . .	—	—	—	—	—	—	—	—	—	—	—	—	—	—	—
3.20	Industrie della gomma elastica	1	1	1	—	—	—	—	—	—	—	—	—	—	—	—
3.21	Prod. cellul. per tess., fibre tess. artific.	—	—	—	—	—	—	—	—	—	—	—	—	—	—	—
3.22	Industrie della carta e cartotecnica . . .	—	—	—	—	—	—	—	—	—	—	—	—	—	—	—
3.23	Industrie poligrafiche ed editoriali . . .	—	—	—	—	—	—	—	—	—	—	—	—	—	—	—
3.24	Industrie foto-fono-cinematografiche . .	3	3	6	—	—	1	1	1	—	—	—	—	—	—	—
3.25	Prod. oggetti in materie plastiche	—	—	—	—	—	—	—	—	—	—	—	—	—	—	—
3.26	Industrie manifatturiere varie	—	—	—	—	—	—	—	—	—	—	—	—	—	—	—
4	Costruzioni e install. di impianti	9	11	152	3	69	2	2	7	1	3	—	—	—	—	—
4.01	Costruzioni	7	9	149	3	69	2	2	7	1	3	—	—	—	—	—
4.02	Installazione impianti	2	2	3	—	—	—	—	—	—	—	—	—	—	—	—
5	ENERGIA ELETTRICA, GAS E ACQUA	1	2	8	2	673	1	1	2	1	28	—	1	1	1	103
5.01	Prod. e distrib. di energia elettrica	—	—	—	—	—	—	—	—	—	—	—	—	—	—	—
5.02	Produzione e distribuzione di gas	—	—	—	—	—	—	—	—	—	—	—	—	—	—	—
5.03	Distribuzione di acqua	1	2	8	2	673	1	1	2	1	28	—	1	1	1	103
6	COMMERCIO	469	481	772	10	26	74	78	125	9	28	66	67	109	15	18
6.01	Commercio all'ingrosso	20	20	45	—	—	6	7	12	3	19	—	—	—	—	—
6.02	Comm. al minuto generi alimentari	86	89	131	3	4	11	13	23	3	4	5	5	7	3	4
6.03	Comm. al min. prod. tess. e art. abbigl.	47	49	73	—	—	5	6	8	—	—	5	5	5	—	—
6.04	Comm. al minuto prod. meccanici	44	48	89	4	5	6	6	9	—	—	4	5	9	—	—
6.05	Comm. al min. gen. alim. e non alim. . . .	69	70	114	—	—	10	10	18	—	—	15	15	19	6	6
6.06	Commercio ambulante	144	144	157	—	—	27	27	40	—	—	23	23	50	—	—
6.07	Alberghi e pubblici esercizi	57	59	161	3	17	9	9	15	3	5	14	14	19	6	8
6.08	Attività ausiliarie del commercio	2	2	2	—	—	—	—	—	—	—	—	—	—	—	—
7	TRASPORTI E COMUNICAZIONI	11	14	187	2	53	1	3	12	1	8	5	7	15	—	—
7.01	Trasporti ferrov. e tramv. estraurbani . .	—	1	90	1	35	—	1	8	1	8	—	—	—	—	—
7.02	Trasporti estraurbani su strada	4	4	17	—	—	—	—	—	—	—	—	—	—	—	—
7.03	Trasporti urbani	3	3	46	1	18	1	1	1	—	—	—	—	—	—	—
7.04	Trasporti lacuali e fluviali	—	—	—	—	—	—	—	—	—	—	—	—	—	—	—
7.05	Trasporti marittimi	—	—	—	—	—	—	—	—	—	—	—	—	—	—	—
7.06	Trasporti aerei	—	—	—	—	—	—	—	—	—	—	—	—	—	—	—
7.07	Attività ausiliarie dei trasporti	3	3	4	—	—	—	—	—	—	—	5	6	9	—	—
7.08	Comunicazioni	1	3	30	—	—	—	1	3	—	—	—	1	6	—	—
8	CREDITO E ASSICURAZIONE	4	8	28	—	—	—	3	4	—	—	1	3	4	—	—
8.01	Credito	—	2	13	—	—	—	2	3	—	—	1	2	3	—	—
8.02	Assicurazione	1	1	1	—	—	—	—	—	—	—	—	—	—	—	—
8.03	Gestioni finanziarie	3	5	14	—	—	—	1	1	—	—	—	1	1	—	—
9	SERVIZI E ATTIVITÀ SOCIALI VARIE	36	40	82	4	14	6	8	11	1	3	5	6	10	1	1
9.01	Servizi per l'igiene e la pulizia	28	29	51	2	12	5	6	9	—	—	3	4	7	—	—
9.02	Servizi dello spettacolo	2	5	19	2	2	—	1	1	1	3	1	1	2	1	1
9.03	Servizi sanitari	4	4	8	—	—	1	1	1	—	—	1	1	1	—	—
9.04	Servizi privati per l'istruzione	—	—	—	—	—	—	—	—	—	—	—	—	—	—	—
9.08	Servizi vari, non altrove classificati . .	2	2	4	—	—	—	—	—	—	—	—	—	—	—	—
	TOTALE	658	692	1.957	54	2.475	108	121	205	20	163	127	135	216	37	375

unità locali per comune

17. PONTINIA					18. PONZA					19. PRIVERNO					20. PROSEDI					N classi- fica- zione
Im- prese	Unità locali				Im- prese	Unità locali				Im- prese	Unità locali				Im- prese	Unità locali				
	Totale		con forza motrice			Totale		con forza motrice			Totale		con forza motrice			Totale		con forza motrice		
	N	Ad- detti	N	Poten- za utiliz- zabile HP		N	Ad- detti	N	Poten- za utiliz- zabile HP		N	Ad- detti	N	Poten- za utiliz- zabile HP		N	Ad- detti	N	Poten- za utiliz- zabile HP	
1	4	12	1	1	45	46	97	—	—	4	6	13	1	43	3	3	14	3	28	1
—	—	—	—	—	45	46	97	—	—	—	—	—	—	—	—	—	—	—	—	1.03
1	4	12	1	1	—	—	—	—	—	4	6	13	1	43	3	3	14	3	28	1.04
—	—	—	—	—	—	2	106	2	943	3	3	18	1	17	—	—	—	—	—	1.05
—	—	—	—	—	—	—	—	—	—	—	—	—	—	—	—	—	—	—	—	2
—	—	—	—	—	—	—	—	—	—	—	—	—	—	—	—	—	—	—	—	2.01
—	—	—	—	—	—	—	—	—	—	—	—	—	—	—	—	—	—	—	—	2.02
—	—	—	—	—	—	2	106	2	943	3	3	18	1	17	—	—	—	—	—	2.03
55	57	549	21	906	41	41	57	8	36	135	138	538	55	1.329	15	15	30	5	55	2.04
6	8	163	7	460	—	—	—	—	—	34	34	223	16	209	6	6	20	4	46	3
—	—	—	—	—	—	—	—	—	—	—	—	—	—	—	—	—	—	—	—	3.01
—	—	—	—	—	—	—	—	—	—	—	—	—	—	—	—	—	—	—	—	3.02
—	—	—	—	—	—	—	—	—	—	—	—	—	—	—	—	—	—	—	—	3.03
2	2	10	—	—	9	9	12	2	4	4	4	7	—	—	—	—	—	—	—	3.04
14	14	36	—	—	6	6	10	—	—	25	25	57	—	—	4	4	4	—	—	3.05
6	6	6	—	—	3	3	6	—	—	18	18	19	—	—	2	2	2	—	—	3.06
—	—	—	—	—	—	—	—	—	—	1	1	1	—	—	—	—	—	—	—	3.07
4	4	11	3	46	—	—	—	—	—	5	5	31	4	42	3	3	4	1	9	3.08
2	2	2	2	13	18	18	23	6	32	18	18	35	14	71	—	—	—	—	—	3.09
—	—	—	—	—	—	—	—	—	—	—	—	—	—	—	—	—	—	—	—	3.10
—	—	—	—	—	—	—	—	—	—	—	—	—	—	—	—	—	—	—	—	3.11
1	1	260	1	178	—	—	—	—	—	—	—	—	—	—	—	—	—	—	—	3.12
16	16	31	6	23	3	3	4	—	—	25	26	50	16	156	—	—	—	—	—	3.13
—	—	—	—	—	—	—	—	—	—	—	—	—	—	—	—	—	—	—	—	3.14
1	1	2	1	12	—	—	—	—	—	4	5	112	4	848	—	—	—	—	—	3.15
—	—	—	—	—	—	—	—	—	—	1	1	1	—	—	—	—	—	—	—	3.16
—	—	—	—	—	—	—	—	—	—	—	—	—	—	—	—	—	—	—	—	3.17
—	—	—	—	—	—	—	—	—	—	—	—	—	—	—	—	—	—	—	—	3.18
—	—	—	—	—	—	—	—	—	—	—	—	—	—	—	—	—	—	—	—	3.19
—	—	—	—	—	—	—	—	—	—	—	—	—	—	—	—	—	—	—	—	3.20
1	1	25	1	174	—	—	—	—	—	—	—	—	—	—	—	—	—	—	—	3.21
—	—	—	—	—	—	—	—	—	—	—	—	—	—	—	—	—	—	—	—	3.22
2	2	3	—	—	2	2	2	—	—	—	1	2	1	3	—	—	—	—	—	3.23
—	—	—	—	—	—	—	—	—	—	—	—	—	—	—	—	—	—	—	—	3.24
—	—	—	—	—	—	—	—	—	—	—	—	—	—	—	—	—	—	—	—	3.25
—	—	—	—	—	—	—	—	—	—	—	—	—	—	—	—	—	—	—	—	3.26
5	5	90	1	9	2	2	16	—	—	9	9	36	4	25	1	2	10	1	6	4
5	5	90	1	9	2	2	16	—	—	9	9	36	4	25	1	2	10	1	6	4.01
—	—	—	—	—	—	—	—	—	—	—	—	—	—	—	—	—	—	—	—	4.02
1	2	5	1	7	1	1	11	1	192	2	2	5	2	90	—	—	—	—	—	5
—	1	3	1	7	1	1	11	1	192	1	1	3	1	28	—	—	—	—	—	5.01
—	—	—	—	—	—	—	—	—	—	—	—	—	—	—	—	—	—	—	—	5.02
1	1	2	—	—	—	—	—	—	—	1	1	2	1	62	—	—	—	—	—	5.03
117	122	184	18	32	125	130	216	9	24	270	280	421	54	92	27	29	51	3	3	6
6	6	12	2	13	1	1	2	—	—	5	6	15	1	6	—	—	—	—	—	6.01
31	32	49	3	6	66	70	119	6	19	51	53	74	22	40	11	11	18	2	2	6.02
12	13	19	—	—	12	12	20	1	1	39	41	61	1	1	—	—	—	—	—	6.03
18	21	30	9	12	12	12	15	1	1	23	28	44	3	7	3	3	4	—	—	6.04
6	6	8	3	1	6	6	12	—	—	60	60	89	11	15	3	3	7	—	—	6.05
31	31	43	—	—	9	9	10	—	—	51	51	56	—	—	4	4	5	—	—	6.06
13	13	23	1	..	19	20	38	1	3	37	37	75	16	23	6	8	17	1	1	6.07
—	—	—	—	—	—	—	—	—	—	4	4	7	—	—	—	—	—	—	—	6.08
21	22	42	—	—	8	10	37	—	—	21	24	97	1	25	2	3	7	—	—	7
—	—	—	—	—	—	—	—	—	—	—	1	49	1	25	—	—	—	—	—	7.01
17	17	27	—	—	—	—	—	—	—	20	20	33	—	—	2	2	2	—	—	7.02
4	4	6	—	—	3	3	5	—	—	1	1	1	—	—	—	—	—	—	—	7.03
—	—	—	—	—	—	—	—	—	—	—	—	—	—	—	—	—	—	—	—	7.04
—	—	—	—	—	4	4	15	—	—	—	—	—	—	—	—	—	—	—	—	7.05
—	—	—	—	—	1	2	9	—	—	—	1	1	—	—	—	—	—	—	—	7.06
—	—	—	—	—	—	—	—	—	—	—	1	1	—	—	—	—	—	—	—	7.07
—	1	9	—	—	—	1	8	—	—	—	1	13	—	—	—	1	5	—	—	7.08
1	5	14	—	—	1	3	6	—	—	1	4	20	—	—	—	3	3	—	—	8
1	2	8	—	—	1	1	3	—	—	—	2	10	—	—	—	1	1	—	—	8.01
—	—	—	—	—	—	—	—	—	—	—	—	—	—	—	—	—	—	—	—	8.02
—	3	6	—	—	—	2	3	—	—	1	2	10	—	—	—	2	2	—	—	8.03
17	18	37	5	16	8	9	14	—	—	29	30	58	10	33	1	1	1	—	—	9
13	14	27	2	13	4	4	5	—	—	25	25	45	7	25	1	1	1	—	—	9.01
3	3	7	3	3	2	3	6	—	—	2	3	7	3	8	—	—	—	—	—	9.02
1	1	3	—	—	2	2	3	—	—	2	2	6	—	—	—	—	—	—	—	9.03
—	—	—	—	—	—	—	—	—	—	—	—	—	—	—	—	—	—	—	—	9.04
—	—	—	—	—	—	—	—	—	—	—	—	—	—	—	—	—	—	—	—	9.08
218	235	933	47	971	231	244	560	20	1.195	474	496	1.206	128	1.654	49	56	116	12	92	

N classi- fica- zione	RAMI E CLASSI DI ATTIVITÀ ECONOMICA	21. ROCCAGORGA					22. ROCCA MASSIMA					23. ROCCASECCA DEI VOLSCI				
		Im- prese	Unità locali				Im- prese	Unità locali				Im- prese	Unità locali			
			Totale		con forza motrice			Totale		con forza motrice			Totale		con forza motrice	
			N	Ad- detti	N	Poten- za utiliz- zabile HP		N	Ad- detti	N	Poten- za utiliz- zabile HP		N	Ad- detti	N	Poten- za utiliz- zabile HP
1	AGRICOLTURA, FORESTE, CACCIA E PESCA	—	—	—	—	—	5	5	15	4	79	—	—	—	—	
1.03	Foreste	—	—	—	—	—	—	—	—	—	—	—	—	—	—	
1.04	Pesca	—	—	—	—	—	—	—	—	—	—	—	—	—	—	
1.05	Attività connesse con l'agricoltura	—	—	—	—	5	5	15	4	79	—	—	—	—	—	
2	INDUSTRIE ESTRATTIVE	—	—	—	—	2	2	20	—	—	—	—	—	—	—	
2.01	Estraz. di carboni fossili e di torba	—	—	—	—	—	—	—	—	—	—	—	—	—	—	
2.02	Estraz. di combustibili liquidi e gassosi	—	—	—	—	—	—	—	—	—	—	—	—	—	—	
2.03	Estraz. di minerali metalliferi	—	—	—	—	—	—	—	—	—	—	—	—	—	—	
2.04	Estraz. di altri minerali	—	—	—	—	2	2	20	—	—	—	—	—	—	—	
3	INDUSTRIE MANIFATTURIERE	35	36	63	15	221	16	16	27	8	115	6	6	9	6	89
3.01	Industrie alimentari e affini	12	12	32	7	178	4	4	7	3	82	5	5	7	5	80
3.02	Industria del tabacco	—	—	—	—	—	—	—	—	—	—	—	—	—	—	—
3.03	Seta, cotone e lav. fibre tess. artificiali	—	—	—	—	—	—	—	—	—	—	—	—	—	—	—
3.04	Industrie della lana	—	—	—	—	—	—	—	—	—	—	—	—	—	—	—
3.05	Industrie delle fibre dure e tessili varie	—	—	—	—	—	—	—	—	—	—	—	—	—	—	—
3.06	Ind. del vestiario e dell'abbigliamento	5	6	9	—	—	2	2	4	—	—	—	—	—	—	—
3.07	Industrie delle calzature	2	2	2	—	—	4	4	5	—	—	—	—	—	—	—
3.08	Industrie delle pelli e del cuoio	—	—	—	—	—	—	—	—	—	—	—	—	—	—	—
3.09	Industria mobilio e arredam. in legno	4	4	6	4	17	—	—	—	—	—	—	—	—	—	—
3.10	Industrie del legno	2	2	2	2	8	4	4	8	4	33	1	1	2	1	9
3.11	Industrie metallurgiche	—	—	—	—	—	—	—	—	—	—	—	—	—	—	—
3.12	Macchine non elettr., carpent. metallica	—	—	—	—	—	—	—	—	—	—	—	—	—	—	—
3.13	Macchine e apparecchi elettrici	—	—	—	—	—	—	—	—	—	—	—	—	—	—	—
3.14	Mecc. di precisione ; orificeria, argenteria	—	—	—	—	—	—	—	—	—	—	—	—	—	—	—
3.15	Officine meccaniche	10	10	12	2	18	2	2	3	1	—	—	—	—	—	—
3.16	Industrie costruz. mezzi di trasporto	—	—	—	—	—	—	—	—	—	—	—	—	—	—	—
3.17	Industrie lavor. minerali non metalliferi	—	—	—	—	—	—	—	—	—	—	—	—	—	—	—
3.18	Industrie chimiche	—	—	—	—	—	—	—	—	—	—	—	—	—	—	—
3.19	Industrie derivati petrolio e carbone	—	—	—	—	—	—	—	—	—	—	—	—	—	—	—
3.20	Industrie della gomma elastica	—	—	—	—	—	—	—	—	—	—	—	—	—	—	—
3.21	Prod. cellul. per tess., fibre tess. artifice	—	—	—	—	—	—	—	—	—	—	—	—	—	—	—
3.22	Industrie della carta e cartotecnica	—	—	—	—	—	—	—	—	—	—	—	—	—	—	—
3.23	Industrie poligrafiche ed editoriali	—	—	—	—	—	—	—	—	—	—	—	—	—	—	—
3.24	Industrie foto-fono-cinematografiche	—	—	—	—	—	—	—	—	—	—	—	—	—	—	—
3.25	Prod. oggetti in materie plastiche	—	—	—	—	—	—	—	—	—	—	—	—	—	—	—
3.26	Industrie manifatturiere varie	—	—	—	—	—	—	—	—	—	—	—	—	—	—	—
4	COSTRUZIONI E INSTALL. DI IMPIANTI	—	—	—	—	—	3	3	5	—	—	—	—	—	—	—
4.01	Costruzioni	—	—	—	—	—	3	3	5	—	—	—	—	—	—	—
4.02	Installazione impianti	—	—	—	—	—	—	—	—	—	—	—	—	—	—	—
5	ENERGIA ELETTRICA, GAS E ACQUA	—	—	—	—	—	—	—	—	—	—	—	—	—	—	—
5.01	Prod. e distribuz. di energia elettrica	—	—	—	—	—	—	—	—	—	—	—	—	—	—	—
5.02	Produzione e distribuzione di gas	—	—	—	—	—	—	—	—	—	—	—	—	—	—	—
5.03	Distribuzione di acqua	—	—	—	—	—	—	—	—	—	—	—	—	—	—	—
6	COMMERCIO	52	57	96	3	6	37	37	55	1	16	16	20	32	5	5
6.01	Commercio all'ingrosso	1	1	2	—	—	6	6	13	1	16	—	—	—	—	—
6.02	Comm. al minuto generi alimentari	10	12	25	1	3	5	5	7	—	—	3	3	6	2	2
6.03	Comm. al minuto prod. tess. e art. abbigl.	5	8	11	—	—	1	1	1	—	—	2	3	3	—	—
6.04	Comm. al minuto prod. meccanici	5	5	7	—	—	2	2	2	—	—	2	4	5	—	—
6.05	Comm. al min. gen. alim. e non alim.	9	9	15	—	—	8	8	13	—	—	7	8	14	2	2
6.06	Commercio ambulante	16	16	21	—	—	12	12	12	—	—	—	—	—	—	—
6.07	Alberghi e pubblici esercizi	6	6	15	2	3	3	3	7	—	—	2	2	4	1	1
6.08	Attività ausiliarie del commercio	—	—	—	—	—	—	—	—	—	—	—	—	—	—	—
7	TRASPORTI E COMUNICAZIONI	2	4	7	—	—	16	17	20	—	—	4	6	8	—	—
7.01	Trasporti ferrov. e tramv. extraurbani	—	—	—	—	—	—	—	—	—	—	—	—	—	—	—
7.02	Trasporti extraurbani su strada	1	2	2	—	—	3	3	3	—	—	4	5	6	—	—
7.03	Trasporti urbani	—	—	—	—	—	13	13	16	—	—	—	—	—	—	—
7.04	Trasporti lacuali e fluviali	—	—	—	—	—	—	—	—	—	—	—	—	—	—	—
7.05	Trasporti marittimi	—	—	—	—	—	—	—	—	—	—	—	—	—	—	—
7.06	Trasporti aerei	—	—	—	—	—	—	—	—	—	—	—	—	—	—	—
7.07	Attività ausiliarie dei trasporti	1	1	2	—	—	—	—	—	—	—	—	—	—	—	—
7.08	Comunicazioni	—	1	3	—	—	—	1	1	—	—	—	1	2	—	—
8	CREDITO E ASSICURAZIONE	—	1	1	—	—	—	—	—	—	—	—	—	—	—	—
8.01	Credito	—	—	—	—	—	—	—	—	—	—	—	—	—	—	—
8.02	Assicurazione	—	—	—	—	—	—	—	—	—	—	—	—	—	—	—
8.03	Gestioni finanziarie	—	1	1	—	—	—	—	—	—	—	—	—	—	—	—
9	SERVIZI E ATTIVITÀ SOCIALI VARIE	6	6	13	1	1	2	2	2	—	—	—	—	—	—	—
9.01	Servizi per l'igiene e la pulizia	4	4	7	—	—	—	2	2	—	—	—	—	—	—	—
9.02	Servizi dello spettacolo	1	1	4	1	1	—	—	—	—	—	—	—	—	—	—
9.03	Servizi sanitari	1	1	2	—	—	—	—	—	—	—	—	—	—	—	—
9.04	Servizi privati per l'istruzione	—	—	—	—	—	—	—	—	—	—	—	—	—	—	—
9.08	Servizi vari, non altrove classificati	—	—	—	—	—	—	—	—	—	—	—	—	—	—	—
	TOTALE	95	104	180	19	228	81	82	144	13	210	26	32	49	11	94

unità locali per comune

24. SABAUDIA					25. SAN FELICE CIRCEO					26. SANTI COSMA E DAMIANO					27. SERMONETA					N classi- fica- zione
Im- prese	Unità locali				Im- prese	Unità locali				Im- prese	Unità locali				Im- prese	Unità locali				
	Totale		con forza motrice			Totale		con forza motrice			Totale		con forza motrice			Totale		con forza motrice		
	N	Ad- detti	N	Poten- za utiliz- zabile HP		N	Ad- detti	N	Poten- za utiliz- zabile HP		N	Ad- detti	N	Poten- za utiliz- zabile HP		N	Ad- detti	N	Poten- za utiliz- zabile HP	
1	2	17	1	3	7	8	20	1	7	—	—	—	—	1	1	1	—	1		
—	—	—	—	—	—	—	—	—	—	—	—	—	—	—	—	—	—	—	1.03	
1	1	15	—	—	7	7	18	—	—	—	—	—	—	—	—	—	—	1.04		
—	1	2	1	3	—	1	2	1	7	—	—	—	—	1	1	1	—	1.05		
—	—	—	—	—	—	1	24	1	194	—	—	—	—	1	1	38	1	174	2	
—	—	—	—	—	—	—	—	—	—	—	—	—	—	—	—	—	—	—	2.01	
—	—	—	—	—	—	—	—	—	—	—	—	—	—	—	—	—	—	—	2.02	
—	—	—	—	—	—	1	24	1	194	—	—	—	—	1	1	38	1	174	2.03	
—	—	—	—	—	—	—	—	—	—	—	—	—	—	—	—	—	—	—	2.04	
47	49	563	23	697	55	56	98	18	134	67	67	76	1	8	20	20	375	14	991	3
5	6	54	5	401	3	3	6	1	3	1	1	2	—	—	7	7	137	7	495	3.01
—	—	—	—	—	—	1	11	—	—	—	—	—	—	—	—	—	—	—	—	3.02
—	—	—	—	—	—	—	—	—	—	—	—	—	—	—	—	—	—	—	—	3.03
2	2	2	—	—	1	1	1	—	—	1	1	1	—	—	—	—	—	—	—	3.04
11	11	22	—	—	9	9	13	—	—	9	9	13	—	—	3	3	5	—	—	3.05
5	5	7	1	1	8	8	8	—	—	5	5	5	—	—	1	1	1	—	—	3.06
—	—	—	—	—	—	—	—	—	—	—	—	—	—	—	—	—	—	—	—	3.07
—	—	—	—	—	—	—	—	—	—	—	—	—	—	—	—	—	—	—	—	3.08
5	5	17	4	26	15	15	29	11	99	45	45	47	—	—	4	4	10	3	48	3.09
—	—	—	—	—	—	—	—	—	—	—	—	—	—	—	—	—	—	—	—	3.10
—	1	389	1	39	—	—	—	—	—	—	—	—	—	—	—	—	—	—	—	3.11
—	—	—	—	—	—	—	—	—	—	—	—	—	—	—	—	—	—	—	—	3.12
15	15	38	10	67	17	17	23	5	10	5	5	5	—	—	3	3	5	2	98	3.13
1	1	27	1	142	—	—	—	—	—	—	—	—	—	—	—	—	—	—	—	3.14
1	1	2	1	21	1	1	6	1	22	1	1	3	1	8	1	1	24	1	177	3.15
—	—	—	—	—	—	—	—	—	—	—	—	—	—	—	—	—	—	—	—	3.16
—	—	—	—	—	—	—	—	—	—	—	—	—	—	—	—	—	—	—	—	3.17
—	—	—	—	—	—	—	—	—	—	—	—	—	—	—	—	—	—	—	—	3.18
—	—	—	—	—	—	—	—	—	—	—	—	—	—	—	—	—	—	—	—	3.19
—	—	—	—	—	—	—	—	—	—	—	—	—	—	—	—	—	—	—	—	3.20
—	—	—	—	—	—	—	—	—	—	—	—	—	—	—	—	—	—	—	—	3.21
—	—	—	—	—	—	—	—	—	—	—	—	—	—	—	—	—	—	—	—	3.22
—	—	—	—	—	—	—	—	—	—	—	—	—	—	—	—	—	—	—	—	3.23
2	2	5	—	—	1	1	1	—	—	—	—	—	—	—	—	—	—	—	—	3.24
—	—	—	—	—	—	—	—	—	—	—	—	—	—	—	—	—	—	—	—	3.25
—	—	—	—	—	—	—	—	—	—	—	—	—	—	—	1	1	193	1	173	3.26
7	7	159	3	70	3	4	67	2	14	1	1	2	—	—	1	2	36	1	8	4
7	7	159	3	70	3	4	67	2	14	1	1	2	—	—	1	2	36	1	8	4.01
—	—	—	—	—	—	—	—	—	—	—	—	—	—	—	—	—	—	—	—	4.02
1	1	10	1	17	—	1	1	—	—	—	1	3	—	—	—	—	—	—	—	5
—	—	—	—	—	—	1	1	—	—	—	—	—	—	—	—	—	—	—	—	5.01
1	1	10	1	17	—	—	—	—	—	—	1	3	—	—	—	—	—	—	—	5.02
—	—	—	—	—	—	—	—	—	—	—	—	—	—	—	—	—	—	—	—	5.03
154	154	401	53	141	134	141	303	47	160	44	45	52	—	—	42	42	85	5	20	6
9	9	29	2	2	3	3	8	—	—	—	—	—	—	—	—	—	—	—	—	6.01
36	36	97	22	37	44	45	84	22	28	16	17	18	—	—	19	19	37	4	19	6.02
14	14	33	1	1	20	21	31	—	—	3	3	5	—	—	—	—	—	—	—	6.03
28	28	71	6	50	16	20	33	—	—	2	2	3	—	—	4	4	6	—	—	6.04
9	9	18	1	..	3	3	5	—	—	2	2	2	—	—	6	6	16	1	1	6.05
29	29	47	—	—	15	15	17	—	—	18	18	21	—	—	5	5	5	—	—	6.06
28	28	105	21	51	32	33	124	25	132	3	3	3	—	—	8	8	21	—	—	6.07
1	1	1	—	—	1	1	1	—	—	—	—	—	—	—	—	—	—	—	—	6.08
7	10	30	—	—	20	21	45	—	—	6	8	11	—	—	5	6	16	1	10	7
—	—	—	—	—	—	—	—	—	—	—	—	—	—	—	—	—	—	—	—	7.01
6	6	7	—	—	3	3	10	—	—	6	7	8	—	—	5	5	11	1	10	7.02
—	—	—	—	—	16	16	23	—	—	—	—	—	—	—	—	—	—	—	—	7.03
—	—	—	—	—	—	—	—	—	—	—	—	—	—	—	—	—	—	—	—	7.04
—	—	—	—	—	—	—	—	—	—	—	—	—	—	—	—	—	—	—	—	7.05
—	—	—	—	—	—	—	—	—	—	—	—	—	—	—	—	—	—	—	—	7.06
1	2	4	—	—	1	1	1	—	—	—	—	—	—	—	—	—	—	—	—	7.07
—	2	19	—	—	—	1	11	—	—	—	1	3	—	—	—	1	5	—	—	7.08
—	4	15	—	—	—	2	7	—	—	—	1	1	—	—	—	1	1	—	—	8
—	1	7	—	—	—	2	7	—	—	—	—	—	—	—	—	—	—	—	—	8.01
—	—	—	—	—	—	—	—	—	—	—	—	—	—	—	—	—	—	—	—	8.02
—	3	8	—	—	—	—	—	—	—	—	1	1	—	—	—	1	1	—	—	8.03
19	19	54	6	21	13	14	24	1	..	3	4	4	—	—	5	5	7	—	—	9
14	14	39	3	6	10	10	14	—	—	3	4	4	—	—	4	4	5	—	—	9.01
3	3	12	3	15	2	3	7	1	..	—	—	—	—	—	—	—	—	—	—	9.02
2	2	3	—	—	1	1	3	—	—	—	—	—	—	—	1	1	2	—	—	9.03
—	—	—	—	—	—	—	—	—	—	—	—	—	—	—	—	—	—	—	—	9.04
—	—	—	—	—	—	—	—	—	—	—	—	—	—	—	—	—	—	—	—	9.08
236	246	1.249	87	949	232	248	589	70	509	121	127	149	1	8	75	78	559	22	1.203	

N classi- fica- zione	RAMI E CLASSI DI ATTIVITÀ ECONOMICA	28. SEZZE					29. SONNINO					30. SPERLONGA				
		Im- prese	Unità locali				Im- prese	Unità locali				Im- prese	Unità locali			
			Totale		con forza motrice			Totale		con forza motrice			Totale		con forza motrice	
			N	Ad- detti	N	Poten- za utiliz- zabile HP		N	Ad- detti	N	Poten- za utiliz- zabile HP		N	Ad- detti	N	Poten- za utiliz- zabile HP
1	AGRICOLTURA, FORESTE, CACCIA E PESCA	3	4	14	—	—	—	1	2	—	—	2	3	34	—	—
1.03	Foreste	—	—	—	—	—	—	—	—	—	—	—	—	—	—	—
1.04	Pesca	1	1	1	—	—	—	—	—	—	—	2	2	32	—	—
1.05	Attività connesse con l'agricoltura . . .	2	3	13	—	—	—	1	2	—	—	1	2	—	—	—
2	INDUSTRIE ESTRATTIVE	3	3	51	3	96	—	1	12	1	18	—	—	—	—	—
2.01	Estraz. di carboni fossili e di torba . .	—	—	—	—	—	—	—	—	—	—	—	—	—	—	—
2.02	Estraz. di combustibili liquidi e gassosi	—	—	—	—	—	—	—	—	—	—	—	—	—	—	—
2.03	Estraz. di minerali metalliferi	—	—	—	—	—	—	—	—	—	—	—	—	—	—	—
2.04	Estraz. di altri minerali	3	3	51	3	96	—	1	12	1	18	—	—	—	—	—
3	INDUSTRIE MANIFATTURIERE	152	159	357	38	974	85	86	148	23	183	20	20	45	2	33
3.01	Industrie alimentari e affini	19	21	73	9	436	16	17	42	14	149	2	2	9	—	—
3.02	Industria del tabacco	—	—	—	—	—	—	—	—	—	—	—	—	—	—	—
3.03	Seta, cotone e lav. fibre tess. artificiali	—	—	—	—	—	—	—	—	—	—	—	—	—	—	—
3.04	Industrie della lana	—	—	—	—	—	—	—	—	—	—	—	—	—	—	—
3.05	Industrie delle fibre dure e tessili varie	12	12	16	—	—	12	12	17	1	1	—	—	—	—	—
3.06	Ind. del vestiario e dell'abbigliamento .	45	45	64	—	—	22	22	34	—	—	5	5	9	—	—
3.07	Industrie delle calzature	24	24	26	—	—	15	15	15	—	—	3	3	3	—	—
3.08	Industrie delle pelli e del cuoio	—	—	—	—	—	1	1	1	—	—	—	—	—	—	—
3.09	Industria mobilio e arredam. in legno	3	3	3	—	—	3	3	10	3	14	—	—	—	—	—
3.10	Industrie del legno	18	19	44	14	138	4	4	8	3	14	5	5	15	1	21
3.11	Industrie metallurgiche	—	—	—	—	—	—	—	—	—	—	—	—	—	—	—
3.12	Macchine non elettr., carpent. metallica	—	—	—	—	—	—	—	—	—	—	—	—	—	—	—
3.13	Macchine e apparecchi elettrici	—	—	—	—	—	—	—	—	—	—	—	—	—	—	—
3.14	Mecc. di precisione ; oreficeria, argenteria	—	—	—	—	—	—	—	—	—	—	—	—	—	—	—
3.15	Officine meccaniche	26	28	59	10	61	11	11	19	2	5	4	4	6	—	—
3.16	Industrie costruz. mezzi di trasporto . .	—	—	—	—	—	—	—	—	—	—	—	—	—	—	—
3.17	Industrie lavor. minerali non metalliferi	4	6	70	5	339	—	—	—	—	—	1	1	3	1	12
3.18	Industrie chimiche	—	—	—	—	—	—	—	—	—	—	—	—	—	—	—
3.19	Industrie derivati petrolio e carbone . .	—	—	—	—	—	—	—	—	—	—	—	—	—	—	—
3.20	Industrie della gomma elastica	—	—	—	—	—	—	—	—	—	—	—	—	—	—	—
3.21	Prod. cellul. per tess., fibre tess. artificio.	—	—	—	—	—	—	—	—	—	—	—	—	—	—	—
3.22	Industrie della carta e cartotecnica . .	—	—	—	—	—	—	—	—	—	—	—	—	—	—	—
3.23	Industrie poligrafiche ed editoriali . . .	—	—	—	—	—	—	—	—	—	—	—	—	—	—	—
3.24	Industrie foto-fono-cinematografiche . .	1	1	2	—	—	1	1	2	—	—	—	—	—	—	—
3.25	Prod. oggetti in materie plastiche . . .	—	—	—	—	—	—	—	—	—	—	—	—	—	—	—
3.26	Industrie manifatturiere varie	—	—	—	—	—	—	—	—	—	—	—	—	—	—	—
4	COSTRUZIONI E INSTALL. DI IMPIANTI . .	10	13	102	5	30	1	2	21	1	7	6	7	121	2	25
4.01	Costruzioni	10	12	39	4	30	1	2	21	1	7	6	7	121	2	25
4.02	Installazione impianti	—	1	63	1	—	—	—	—	—	—	—	—	—	—	—
5	ENERGIA ELETTRICA, GAS E ACQUA	1	1	11	1	424	—	—	—	—	—	—	—	—	—	—
5.01	Prod. e distribuz. di energia elettrica	—	—	—	—	—	—	—	—	—	—	—	—	—	—	—
5.02	Produzione e distribuzione di gas	—	—	—	—	—	—	—	—	—	—	—	—	—	—	—
5.03	Distribuzione di acqua	1	1	11	1	424	—	—	—	—	—	—	—	—	—	—
6	COMMERCIO	325	330	542	39	72	89	97	153	7	9	71	73	168	3	39
6.01	Commercio all'ingrosso	6	6	13	1	3	1	1	2	—	—	—	—	—	—	—
6.02	Comm. al minuto generi alimentari . . .	99	101	159	20	35	32	32	55	3	5	17	19	35	—	—
6.03	Comm. al min. prod. tess. e art. abbigl.	34	35	49	—	—	11	15	23	—	—	5	5	7	—	—
6.04	Comm. al minuto prod. meccanici	40	41	65	4	20	13	16	22	2	2	14	14	24	—	—
6.05	Comm. al min. gen. alim. e non alim. . .	15	15	27	1	—	10	10	16	—	—	11	11	26	—	—
6.06	Commercio ambulante	89	89	147	—	—	11	11	15	—	—	7	7	11	—	—
6.07	Alberghi e pubblici esercizi	35	36	74	13	14	11	12	20	2	2	16	16	64	3	39
6.08	Attività ausiliarie del commercio	7	7	8	—	—	—	—	—	—	—	1	1	1	—	—
7	TRASPORTI E COMUNICAZIONI	37	40	171	2	106	8	10	30	—	—	2	3	5	—	—
7.01	Trasporti ferrov. e tramv. extraurbani .	—	1	109	1	104	—	1	3	—	—	—	—	—	—	—
7.02	Trasporti extraurbani su strada	23	23	32	—	—	8	8	22	—	—	2	2	2	—	—
7.03	Trasporti urbani	10	11	11	—	—	—	—	—	—	—	—	—	—	—	—
7.04	Trasporti lacuali e fluviali	—	—	—	—	—	—	—	—	—	—	—	—	—	—	—
7.05	Trasporti marittimi	—	—	—	—	—	—	—	—	—	—	—	—	—	—	—
7.06	Trasporti aerei	—	—	—	—	—	—	—	—	—	—	—	—	—	—	—
7.07	Attività ausiliarie dei trasporti	4	4	6	1	2	—	—	—	—	—	—	—	—	—	—
7.08	Comunicazioni	—	1	13	—	—	—	1	5	—	—	—	1	3	—	—
8	CREDITO E ASSICURAZIONE	1	5	25	—	—	—	3	5	—	—	—	2	3	—	—
8.01	Credito	—	2	9	—	—	—	2	4	—	—	—	1	2	—	—
8.02	Assicurazione	—	—	—	—	—	—	—	—	—	—	—	—	—	—	—
8.03	Gestioni finanziarie	1	3	16	—	—	—	1	1	—	—	—	1	1	—	—
9	SERVIZI E ATTIVITÀ SOCIALI VARIE	37	38	85	7	17	13	14	24	4	14	5	5	10	—	—
9.01	Servizi per l'igiene e la pulizia	30	30	57	4	15	10	11	16	2	8	3	3	7	—	—
9.02	Servizi dello spettacolo	4	5	21	3	2	2	2	6	2	6	1	1	2	—	—
9.03	Servizi sanitari	3	3	7	—	—	1	1	2	—	—	1	1	1	—	—
9.04	Servizi privati per l'istruzione	—	—	—	—	—	—	—	—	—	—	—	—	—	—	—
9.08	Servizi vari, non altrove classificati . .	—	—	—	—	—	—	—	—	—	—	—	—	—	—	—
	TOTALE	569	593	1.358	95	1.719	196	214	395	36	231	106	113	386	7	97

unità locali per comune

31. SPIGNO SATURNIA					32. TERRACINA					33. VENTOTENE					N classi- fica- zione
Im- prese	Unità locali				Im- prese	Unità locali				Im- prese	Unità locali				
	Totale		con forza motrice			Totale		con forza motrice			Totale		con forza motrice		
	N	Ad- detti	N	Poten- za utiliz- zabile HP		N	Ad- detti	N	Poten- za utiliz- zabile HP		N	Ad- detti	N	Poten- za utiliz- zabile HP	
8	8	17	—	—	151	155	638	2	29	1	1	12	—	—	1
—	—	—	—	—	—	—	—	—	—	—	—	—	—	—	1.03
—	—	—	—	—	141	141	608	—	—	1	1	12	—	—	1.04
8	8	17	—	—	10	14	30	2	29	—	—	—	—	—	1.05
—	—	—	—	—	1	1	10	1	53	—	—	—	—	—	2
—	—	—	—	—	—	—	—	—	—	—	—	—	—	—	2.01
—	—	—	—	—	—	—	—	—	—	—	—	—	—	—	2.02
—	—	—	—	—	—	—	—	—	—	—	—	—	—	—	2.03
—	—	—	—	—	1	1	10	1	53	—	—	—	—	—	2.04
8	8	116	1	1.255	241	247	905	121	2.098	6	6	7	—	—	3
1	1	2	—	—	30	32	92	23	422	—	—	—	—	—	3.01
—	—	—	—	—	—	—	—	—	—	—	—	—	—	—	3.02
—	—	—	—	—	—	—	—	—	—	—	—	—	—	—	3.03
—	—	—	—	—	11	12	52	2	22	—	—	—	—	—	3.04
3	3	3	—	—	52	52	79	—	—	2	2	3	—	—	3.05
1	1	1	—	—	25	25	28	8	6	2	2	2	—	—	3.06
—	—	—	—	—	2	2	2	—	—	—	—	—	—	—	3.07
—	—	—	—	—	7	7	16	6	26	—	—	—	—	—	3.08
1	1	1	—	—	37	39	124	34	569	1	1	1	—	—	3.09
—	—	—	—	—	—	—	—	—	—	—	—	—	—	—	3.10
—	—	—	—	—	2	2	59	2	124	—	—	—	—	—	3.11
—	—	—	—	—	1	1	153	1	348	—	—	—	—	—	3.12
—	—	—	—	—	—	—	—	—	—	—	—	—	—	—	3.13
—	—	—	—	—	56	57	144	34	148	1	1	1	—	—	3.14
—	—	—	—	—	—	—	—	—	—	—	—	—	—	—	3.15
2	2	109	1	1.255	9	9	126	8	413	—	—	—	—	—	3.16
—	—	—	—	—	—	—	—	—	—	—	—	—	—	—	3.17
—	—	—	—	—	—	—	—	—	—	—	—	—	—	—	3.18
—	—	—	—	—	1	1	1	1	1	—	—	—	—	—	3.19
—	—	—	—	—	—	—	—	—	—	—	—	—	—	—	3.20
—	—	—	—	—	—	—	—	—	—	—	—	—	—	—	3.21
—	—	—	—	—	3	3	16	2	19	—	—	—	—	—	3.22
—	—	—	—	—	5	5	13	—	—	—	—	—	—	—	3.23
—	—	—	—	—	—	—	—	—	—	—	—	—	—	—	3.24
—	—	—	—	—	—	—	—	—	—	—	—	—	—	—	3.25
—	—	—	—	—	—	—	—	—	—	—	—	—	—	—	3.26
—	—	—	—	—	55	60	413	19	246	—	—	—	—	—	4
—	—	—	—	—	55	60	413	19	246	—	—	—	—	—	4.01
—	—	—	—	—	—	—	—	—	—	—	—	—	—	—	4.02
—	—	—	—	—	—	3	14	2	1.080	1	1	5	1	17	5
—	—	—	—	—	—	1	1	—	—	1	1	5	1	17	5.01
—	—	—	—	—	—	—	—	—	—	—	—	—	—	—	5.02
—	—	—	—	—	—	2	13	2	1.080	—	—	—	—	—	5.03
27	27	53	—	—	675	719	1.284	209	587	12	13	23	—	—	6
1	1	12	—	—	30	32	88	8	79	—	—	—	—	—	6.01
4	4	7	—	—	189	206	328	116	314	7	7	14	—	—	6.02
2	2	3	—	—	83	88	154	2	..	1	1	2	—	—	6.03
1	1	2	—	—	81	94	177	17	29	—	—	—	—	—	6.04
9	9	17	—	—	10	10	15	6	4	1	1	3	—	—	6.05
9	9	11	—	—	188	188	232	—	—	—	—	—	—	—	6.06
1	1	1	—	—	87	94	281	60	161	3	4	4	—	—	6.07
—	—	—	—	—	7	7	9	—	—	—	—	—	—	—	6.08
—	1	3	—	—	55	61	146	3	7	—	3	17	—	—	7
—	—	—	—	—	—	1	15	1	3	—	—	—	—	—	7.01
—	—	—	—	—	27	30	66	1	3	—	—	—	—	—	7.02
—	—	—	—	—	21	21	21	—	—	—	—	—	—	—	7.03
—	—	—	—	—	—	—	—	—	—	—	—	—	—	—	7.04
—	—	—	—	—	—	—	—	—	—	—	—	—	—	—	7.05
—	—	—	—	—	—	—	—	—	—	—	2	12	—	—	7.06
—	—	—	—	—	7	7	14	1	1	—	—	—	—	—	7.07
—	1	3	—	—	—	2	30	—	—	—	1	5	—	—	7.08
—	—	—	—	—	4	12	67	1	1	—	—	—	—	—	8
—	—	—	—	—	1	4	38	1	1	—	—	—	—	—	8.01
—	—	—	—	—	2	3	4	—	—	—	—	—	—	—	8.02
—	—	—	—	—	1	5	25	—	—	—	—	—	—	—	8.03
—	—	—	—	—	54	59	172	16	94	3	3	4	—	—	9
—	—	—	—	—	43	45	131	11	22	2	2	2	—	—	9.01
—	—	—	—	—	5	8	23	4	71	—	—	—	—	—	9.02
—	—	—	—	—	5	5	14	—	—	1	1	2	—	—	9.03
—	—	—	—	—	1	1	4	1	1	—	—	—	—	—	9.04
—	—	—	—	—	—	—	—	—	—	—	—	—	—	—	9.08
43	44	189	1	1.255	1.236	1.317	3.649	374	4.195	23	27	68	1	17	



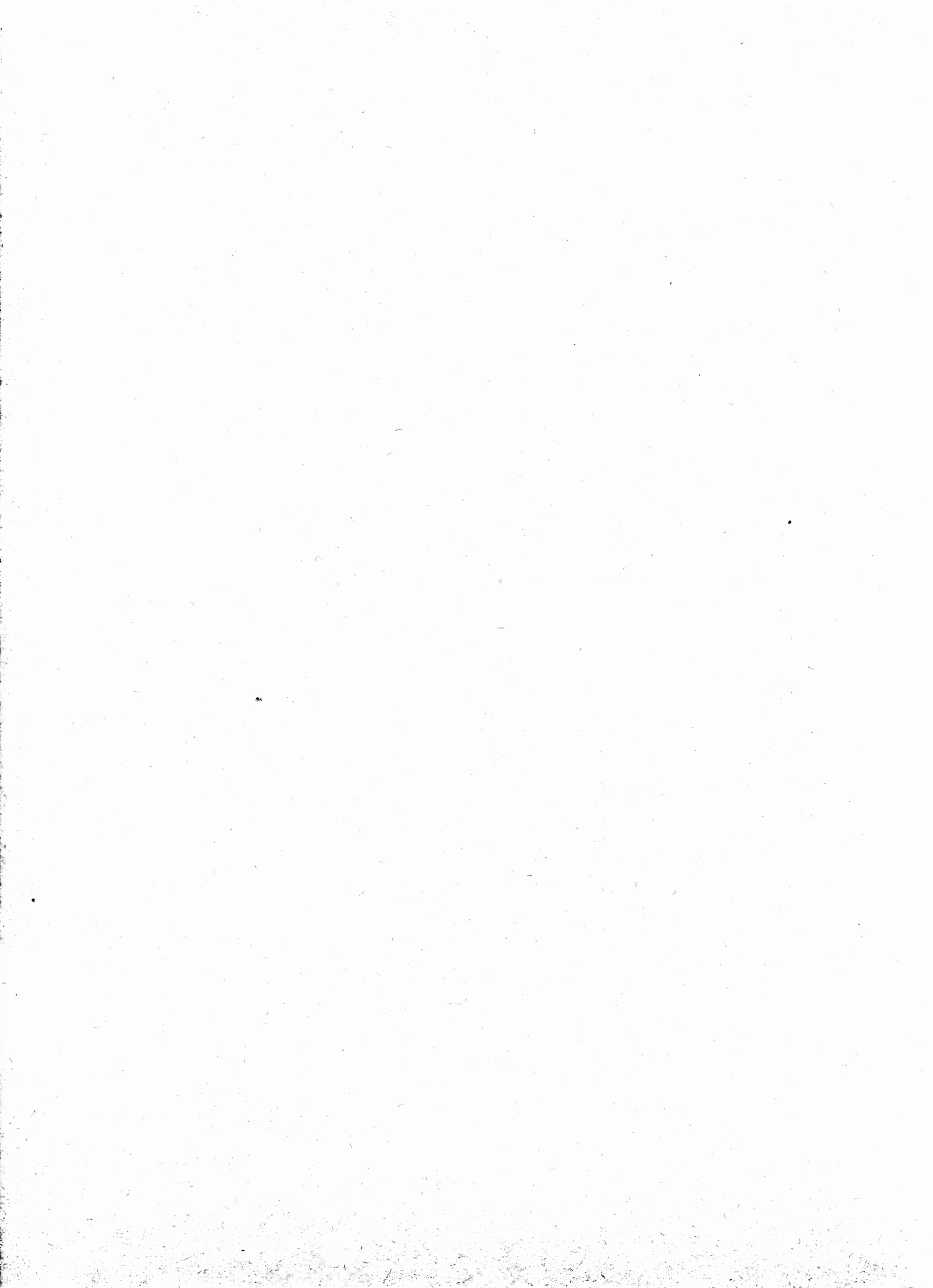

Prezzo L. 600