

OMAGGIO

ISTITUTO CENTRALE DI STATISTICA

4° CENSIMENTO GENERALE DELL'INDUSTRIA E DEL COMMERCIO

16 OTTOBRE 1961

VOLUME II

DATI PROVINCIALI

SU ALCUNE PRINCIPALI CARATTERISTICHE STRUTTURALI
DELLE IMPRESE E DELLE UNITÀ LOCALI

FASCICOLO 61

PROVINCIA DI CASERTA



ROMA - 1964

ISTITUTO CENTRALE DI STATISTICA

4° CENSIMENTO GENERALE DELL'INDUSTRIA E DEL COMMERCIO

16 OTTOBRE 1961

VOLUME II

DATI PROVINCIALI

SU ALCUNE PRINCIPALI CARATTERISTICHE STRUTTURALI
DELLE IMPRESE E DELLE UNITÀ LOCALI

FASCICOLO 61

PROVINCIA DI CASERTA



ROMA - 1964

Fasc. 61 - Provincia di Caserta

ERRATA - CORRIGE

Pagina	Tavola	Colonna	Riga	Errata	Corrige
19	3	6	TOTALE	649	469
19	3	penultima	20	6.924	6.294
49	11	»	TOTALE	744.156	754.156

4° Censimento generale dell'Industria e del Commercio 1961

INDICE

AVVERTENZE	Pag. 5
----------------------	--------

TAVOLE

1 — Imprese, unità locali, addetti.	» 12
2 — Imprese e relative unità locali	» 14
3 — Imprese per forma giuridica e relativi addetti	» 16
4 — Imprese per numero di addetti	» 20
5 — Unità locali per tipo.	» 32
6 — Unità locali per numero di addetti	» 34
7 — Unità locali con e senza forza motrice.	» 38
8 — Unità locali con forza motrice per tipo di motori	» 40
9 — Unità locali, addetti e potenza utilizzabile, per categoria di attività economica	» 41
10 — Addetti alle unità locali per categoria posizionale e sesso	» 46
11 — Spese per il personale nel 1960 per titolo di spesa e gruppi posizionali del personale	» 48
12 — Imprese e unità locali per comune	» 50



AVVERTENZE

Nelle avvertenze che seguono sono illustrati i caratteri ai quali si riferiscono i dati riportati nel presente volume, allo scopo di assicurare una esatta interpretazione dei dati stessi.

Per una conoscenza più completa delle modalità tecniche seguite per l'esecuzione del censimento, vedasi il fascicolo dell'Istituto Centrale di Statistica « Disposizioni e istruzioni per il 10° Censimento della popolazione ed il 4° Censimento dell'industria e del commercio, 15-16 ottobre 1961 », Metodi e norme, Numero speciale.

1. Riferimento dei dati — I dati di situazione contenuti nel presente volume fanno riferimento alla data del 16 ottobre 1961; i dati concernenti le spese per il personale (Tav. 11) si riferiscono all'anno 1960.

2. Campo di rilevazione — Hanno formato oggetto del censimento tutte le imprese e le unità locali di qualsiasi ampiezza e da chiunque gestite — comprese quelle a carattere artigiano — esercitanti una o più delle attività economiche (*) sottoindicate:

a) *Ramo 1* (Agricoltura, foreste, caccia e pesca) limitatamente alle seguenti classi, sottoclassi e categorie:

Classe 1.03 — Foreste (limitatamente alla categoria 1.03.02 - Aziende di utilizzazione del bosco)

Classe 1.04 — Caccia e pesca

Sottoclasse 1.04 A — Caccia e pesca in acque dolci (limitatamente alla categoria 1.04.02 - Esercizio della pesca e di allevamenti in acque dolci)

Sottoclasse 1.04 B — Pesca e allevamenti in acque marine e lagunari

Classe 1.05 — Attività connesse con l'agricoltura

Sottoclasse 1.05 A — Attività trasformatrici annesse ad aziende agricole (che lavorano prevalentemente prodotti propri) o svolte in sociale

Sottoclasse 1.05 B — Esercizio di macchine agricole

Sottoclasse 1.05 C — Enti economici per l'agricoltura (limitatamente alla categoria 1.05.08 - Enti per l'approvvigionamento, la produzione e la distribuzione di mezzi tecnici necessari all'esercizio dell'agricoltura);

b) *Rami dal 2* (Industrie estrattive) *all'8* (Credito, assicurazione e gestioni finanziarie).

Per quanto riguarda il commercio ambulante, compreso nel ramo 6, è da tener presente che hanno formato oggetto del censimento soltanto gli esercizi i cui titolari esercitano il commercio ambulante come attività esclusiva o prevalente. Non sono compresi nel censimento gli esercizi di commercio ambulante il cui titolare eserciti tale attività occasionalmente o in determinati periodi dell'anno.

c) *Ramo 9* (Servizi ed attività sociali varie) limitatamente alle seguenti classi, sottoclassi e categorie:

Classe 9.01 — Servizi per l'igiene e la pulizia

Classe 9.02 — Servizi dello spettacolo (limitatamente alla categoria 9.02.01 - Imprese dello spettacolo)

Classe 9.03 — Servizi sanitari

Sottoclasse 9.03 A — Servizi sanitari privati (limitatamente alle categorie 9.03.01 Stabilimenti idropinici e idrotermali e 9.03.05 - Farmacie)

Classe 9.04 — Servizi privati per l'istruzione e la formazione professionale (limitatamente alla categoria 9.04.03 - Scuole di guida, di pilotaggio e simili)

Classe 9.08 — Servizi vari, non altrove classificati (limitatamente alle categorie 9.08.03 - Copisterie e 9.08.06 - Centri meccanografici per conto terzi).

Sono incluse nel censimento le imprese costituite all'estero ma aventi nel territorio nazionale una o più sedi con rappresentanza stabile, mentre sono escluse le unità locali situate all'estero dipendenti da imprese nazionali.

(*) Com'è noto, la « Classificazione delle attività economiche » predisposta dall'Istituto Centrale di Statistica, si articola in dieci rami suddivisi in classi e talvolta in sottoclassi. Sia le classi che le sottoclassi sono ulteriormente distinte in categorie, che costituiscono le componenti elementari della classificazione.

3. Impresa (Ditta) — Ai fini del censimento per impresa s'intende un ente giuridico-economico organizzato per la produzione o vendita di beni o la prestazione di servizi.

In relazione alla forma giuridica, le imprese sono classificate in : imprese individuali ; società per azioni, cooperative, in accomandita, a responsabilità limitata, altre (società di fatto, società in nome collettivo) ; enti pubblici e altre forme. In particolare si precisa che negli « Enti pubblici » sono compresi gli Enti statali, di diritto pubblico, comunali, ecc., esercitanti una o più delle attività economiche che hanno formato oggetto del censimento, quali ad es. : Ferrovie dello Stato, Azienda telefoni di Stato, Monopoli di Stato, Aziende comunali di trasporti e di servizi di nettezza urbana ; nelle « altre forme » sono compresi particolari tipi di consorzi e altre forme associative di imprese che a ragione della loro natura giuridica non sono classificabili nelle altre voci.

4. Unità locale — Per unità locale s'intende l'impianto (o il corpo di impianti) situato in un dato luogo in cui viene effettuata la produzione o vendita di beni o la prestazione di servizi.

Per estensione della definizione suddetta, relativamente alle sottoindicate attività, per unità locale si intende :

— per l'*industria della pesca*, il complesso delle attrezzature e degli impianti fissi nonchè dei natanti gestiti da una stessa impresa in uno stesso comune ;

— per l'*esercizio di macchine agricole per conto terzi*, il parco di macchine agricole gestito da una stessa impresa o da un medesimo consorzio o cooperativa aziendale in uno stesso comune ;

— per le *costruzioni edilizie e installazione di impianti*, il complesso dei cantieri gestiti da una stessa impresa in uno stesso comune ;

— per il *servizio di distribuzione stradale di benzina e di metano*, il complesso dei distributori gestiti da una stessa impresa in uno stesso comune ;

— per i *trasporti e comunicazioni*, il complesso degli impianti, attrezzature e mezzi di trasporto gestiti da una stessa impresa in uno stesso comune.

Le unità locali sono distinte in :

a) *unità locali operative*, costituite dalle unità dove si attua materialmente la produzione o vendita di beni o la prestazione di servizi, cioè stabilimenti, laboratori, miniere, botteghe, negozi e simili ;

b) *unità locali amministrative*, costituite dalla sede centrale o dagli uffici direttivi, tecnici e amministrativi — nei quali vengono trattati gli affari interessanti l'impresa — semprechè tali unità siano fisicamente o funzionalmente distinte dalle unità locali operative di cui alla precedente lettera a).

5. Classificazione delle imprese e delle unità locali per attività economica — La classificazione delle imprese per ramo, classe o sottoclasse di attività economica è effettuata in base all'attività esercitata dall'impresa stessa e risultante dalla dichiarazione riportata nel questionario di censimento.

Nel caso di imprese esercitanti attività classificabili in rami, classi o sottoclassi differenti, tali imprese sono classificate nel ramo, classe o sottoclasse corrispondente all'attività prevalente precisata anch'essa di norma nel questionario.

La classificazione delle unità locali per ramo, classe, sottoclasse o categoria è stata effettuata ugualmente in base al criterio della attività unica o prevalente svolta nelle unità locali stesse, indipendentemente dalla classificazione delle relative imprese.

Pertanto la classificazione per attività economica delle imprese è indipendente da quella delle unità locali. Si ha coincidenza delle due classificazioni solo nel caso di imprese aventi una sola unità locale o di imprese aventi più unità locali esercitanti attività comprese tutte nella stessa categoria di attività economica.

6. Motori primi, generatori di energia elettrica, motori elettrici — Per motori primi (idraulici, a vapore, a combustione interna, ecc.) s'intendono quelli che utilizzano e trasformano in energia meccanica l'energia delle cascate d'acqua, del vapore, dell'olio pesante, del gas, ecc. ; per generatori di energia elettrica s'intendono quelli che trasformano in energia elettrica l'energia meccanica dei motori primi ; per motori elettrici s'intendono le macchine rotanti alimentate da energia elettrica che trasformano quest'ultima in energia meccanica per azionare macchine, attrezzi, ecc.

Tra i generatori di energia elettrica sono compresi gli alternatori dei gruppi turbo-alternatori ed esclusi i trasformatori o convertitori di qualsiasi specie.

La potenza dei motori primi è espressa in HP (un HP equivale al lavoro di 75 kilogrammetri al secondo), quella dei generatori di energia elettrica (a corrente continua o a corrente alternata) e dei motori elettrici è invece espressa in kW (un kW corrisponde a 1,360 HP).

I dati sui motori e generatori fanno riferimento sia a quelli in esercizio, sia a quelli in riserva alla data di censimento, intendendosi per questi ultimi gli impianti installati allo scopo di essere azionati solo in caso di mancato funzionamento, per qualsiasi causa, degli altri impianti. Sono esclusi invece i motori di propulsione dei mezzi di trasporto.

7. Potenza utilizzabile nelle unità locali — Tale potenza (M) è stata determinata in base alla seguente formula :

$$M = (P - G) + E$$

dove P indica la potenza complessiva dei motori primi installati, G la parte di tale potenza assorbita dai generatori, ove esistano, E la potenza dei motori elettrici installati. Di conseguenza la differenza (P - G) rappresenta la parte di potenza dei motori primi non trasformata in energia elettrica e pertanto direttamente utilizzata come energia meccanica. Nel calcolo di cui sopra si fa astrazione dalle perdite dovute alle resistenze passive (attrito, ecc.), alla trasformazione dell'energia nelle sue varie forme (meccanica, elettrica, ecc.) e al suo trasporto (potenza utilizzabile teorica). I dati sulla potenza utilizzabile sono espressi in HP ; a tal fine la potenza dei motori elettrici e dei generatori di energia elettrica, espressa, come già detto, in kW, è stata convertita in HP.

8. Addetti alle imprese e alle unità locali — Sono rappresentati dalle forze di lavoro occupate alla data del 16 ottobre 1961 nelle unità stesse, anche se provvisoriamente assenti per servizio, licenza o malattia.

Gli addetti riguardano le seguenti categorie posizionali :

— *Imprenditori, titolari, gerenti, ecc.* — Titolari dell'impresa o, nel caso di imprese individuali, della licenza di esercizio, purchè partecipino direttamente alla gestione e non si servano di un gestore o di un coadiuvante o di altra persona diversamente denominata. Nel caso di società sono la persona o le persone fisiche che risultano tali dagli atti amministrativi della società stessa (amministratore unico, consigliere delegato, ecc.).

— *Cooperatori* — Soci di cooperative di produzione e lavoro, i quali come corrispettivo dell'opera prestata non percepiscono una remunerazione regolata da contratti di lavoro, bensì un compenso proporzionato alla prestazione, nonchè una quota parte degli utili dell'impresa. In tale categoria sono compresi pertanto solo i cooperatori che assumono la figura di lavoratori in proprio. Qualora invece i cooperatori assumano la figura di lavoratori dipendenti, essi sono compresi nell'appropriata categoria di lavoratori dipendenti (operai specializzati, operai qualificati, operai comuni, ecc.).

— *Familiari coadiuvanti* — Coloro che, essendo parenti o affini di un titolare d'impresa e con esso generalmente coabitanti, prestano lavoro nell'impresa senza corrispettivo di una prefissata retribuzione contrattuale.

— *Dirigenti* — Coloro che esercitano, contro retribuzione, funzioni direttive (tecniche o amministrative) o di rappresentanza dell'impresa.

— *Impiegati* — Sono considerati impiegati :

a) di I categoria, coloro che esercitano, contro retribuzione, una funzione direttiva, ma senza il carattere di responsabilità e autonomia inerente alle funzioni di dirigente. Tale personale in genere nei contratti collettivi di lavoro è indicato come personale con mansioni direttive, o di I categoria, o di categoria A ;

b) di II categoria, coloro che esercitano, contro retribuzione, una funzione di concetto (tecnica o amministrativa). Tale personale in genere nei contratti collettivi di lavoro è indicato come personale di concetto, o di II categoria, o di categoria B ;

c) altre categorie di impiegati, coloro che esercitano, contro retribuzione, una funzione esecutiva. Tale personale in genere nei contratti collettivi di lavoro è indicato come personale esecutivo, o di III categoria, o di categoria C.

— *Categorie speciali* — Lavoratori (intermedi, ex-equiparati, ecc.) il cui rapporto di lavoro è regolato con gli accordi interconfederali del 30 marzo e del 23 maggio 1946, e del 27 ottobre 1947 e dalle particolari successive regolamentazioni dei contratti di categoria, e che godono del trattamento previsto dal R.D.L. 13 novembre 1924 n. 1825 (capotreno di laminazione, contromaestro, maestro di più forni di riscaldamento, assistente tessile, caposquadra, sollecitatore semplice, marcatempo, ecc.).

— *Operai specializzati* — Coloro che, contro retribuzione, eseguono lavorazioni, per l'esecuzione delle quali sono necessarie conoscenza specifica del mestiere, capacità tecnico-pratica ed esperienza.

— *Operai qualificati* — Coloro che, contro retribuzione, eseguono lavorazioni per la cui esecuzione è richiesta una capacità pratica acquisita mediante adeguato tirocinio.

— *Operai comuni e manovali specializzati* — Coloro che, contro retribuzione, eseguono lavorazioni che un lavoratore di media abilità riesce a compiere con soddisfacente rendimento dopo un breve periodo di addestramento.

— *Manovali comuni* — Coloro che, contro retribuzione, prestano lavoro manuale non richiedente specifiche capacità nè attitudini, rimanendo adibiti ad operazioni di pulizia, di trasporto, di carico e scarico e simili.

— *Apprendisti* — Coloro che, avendo generalmente l'età prescritta dalle vigenti norme, vengono assunti per apprendere quelle mansioni di impiegato d'ordine, operaio e simili, per le quali occorra un certo tirocinio.

— *Altro personale* — Coloro che, non essendo compresi nelle categorie precedenti, prestano, contro retribuzione, servizi di vigilanza, custodia, servizi interni, ecc.

Circa le categorie posizionali sopraelencate si precisa che esse sono state scelte in maniera tale da potersi adattare alle diverse attività economiche soggette al censimento. In tali categorie, pertanto, sono state ricondotte, attraverso una predisposta tabella di ragguaglio, le qualifiche professionali tipiche di alcuni particolari settori di attività economica, come la pesca, il commercio, i trasporti, il credito, ecc.

9. Spese per il personale nel 1960 — Riguardano le retribuzioni lorde (ivi compresi gli assegni familiari), le ritenute sulle retribuzioni a carico del personale e i contributi e spese a carico del datore di lavoro. I dati sono riportati separatamente per dirigenti e impiegati e per il restante personale dipendente (categorie speciali, operai specializzati, qualificati e comuni, manovali specializzati e comuni, apprendisti, altro personale).

Le RETRIBUZIONI LORDE comprendono le seguenti voci :

a) *salari e stipendi*, costituiti dall'ammontare dei salari e degli stipendi veri e propri, nonchè da tutti quegli emolumenti che vengono pagati con la stessa periodicità dei salari e stipendi e che rappresentano un'aggiunta fissa al salario o stipendio percepito (ad es., indennità di contingenza, interessenze, provvigioni, lavoro straordinario);

b) *altre erogazioni*, costituite da tutte le somme riscosse in una sola volta durante l'anno o in maniera saltuaria in aggiunta al salario o stipendio percepito (ad es., compensi per ferie, festività, gratifica natalizia);

c) *corresponsioni in natura*, costituite dal valore dei beni corrisposti in natura al personale quale integrazione fissa o saltuaria della retribuzione in contanti o quale pagamento dovuto in base al contratto di impiego. Il valore di tali corresponsioni è determinato in base ai prezzi di costo per le merci fornite e in base ai prezzi correnti di mercato per altre corresponsioni (alloggio, ecc.), ovvero in base alle eventuali valutazioni convenzionali stabilite nei contratti di lavoro;

d) *assegni familiari*, costituiti dall'ammontare complessivo degli assegni familiari corrisposti a tutto il personale dipendente dal datore di lavoro per conto della cassa unica degli assegni familiari.

Le RITENUTE SULLE RETRIBUZIONI LORDE a carico del personale comprendono le seguenti voci :

a) *contributi per la previdenza sociale e gestioni collegate*, costituiti dall'ammontare complessivo delle quote trattenute sulle retribuzioni lorde per la previdenza sociale e gestioni collegate (ad es., fondo adeguamento pensioni, gestione INA-Casa, assicurazione malattia);

b) *ritenute erariali*, costituite dall'ammontare complessivo delle quote trattenute sulle retribuzioni lorde per le ritenute erariali.

I CONTRIBUTI E SPESE A CARICO DEL DATORE DI LAVORO comprendono le seguenti voci :

a) *contributi sociali obbligatori*, costituiti dall'ammontare complessivo delle spese sostenute dal datore di lavoro per contributi sociali obbligatori all'INPS, all'INAM, all'INAIL, all'INA-Casa, ecc.;

b) *quote maturate nell'anno per indennità di licenziamento e simili*, costituite dall'ammontare complessivo delle sole quote maturate nell'anno ed accantonate o da accantonare dal datore di lavoro per provvedere successivamente alla corresponsione al personale di indennità di licenziamento, di liquidazione, di quiescenza e simili;

c) *provvidenze varie al personale*, costituite dall'ammontare complessivo delle spese sostenute dal datore di lavoro per provvidenze varie al personale (ad es., spese per le mense, per le colonie marine e montane, per nidi d'infanzia), ad esclusione delle spese eventualmente sostenute per la costruzione di alloggi ed altri fabbricati destinati ad uso del personale stesso.

Avvertenze particolari alle tavole — Ai fini di una corretta interpretazione dei dati riportati nelle tavole del presente volume, si precisa quanto segue:

Nella Tav. 1 sono comprese tutte le imprese e tutte le unità locali aventi sede in uno dei comuni della provincia; in tale tavola pertanto sono comprese anche le unità locali gestite da imprese la cui sede è situata in altra provincia. Per quanto riguarda la distribuzione per ramo, classe e sottoclasse di attività economica, è da avvertire che le imprese e le unità locali risultano classificate indipendentemente le une dalle altre, sulla base della propria attività unica o prevalente.

Nella Tav. 2, mentre il numero delle imprese fa ugualmente riferimento alle imprese aventi sede in uno dei comuni della provincia, il numero delle unità locali e dei relativi addetti riguarda il complesso delle unità locali gestite dalle stesse imprese, sia che tali unità locali siano situate nella provincia sia in provincie diverse. Sono pertanto escluse da detta tavola le unità locali situate nella provincia ma gestite da imprese aventi sede in altra provincia. È da tener presente inoltre che in detta tavola la classificazione delle unità locali e dei relativi addetti fa riferimento all'attività unica o prevalente dell'impresa da cui sono gestite. Con analogo criterio, nelle Tavv. 3 e 4 gli addetti risultano classificati secondo l'attività unica o prevalente dell'impresa.

I dati riportati nelle Tavv. da 5 a 11 si riferiscono alle unità locali situate in uno dei comuni della provincia, classificate secondo l'attività unica o prevalente svolta nelle unità locali stesse.

Nella Tav. 8, con riferimento ai vari tipi di motori, le unità locali risultano ripetute tante volte quanti sono i tipi di motore in esse installati. Così, ad esempio, se una unità locale dispone sia di motori primi che di generatori essa risulta ripetuta sia tra le unità locali che hanno motori primi sia tra quelle che hanno generatori.

Per quanto riguarda i dati riportati nella Tav. 12 sono da tener presenti le avvertenze sopra riportate con riferimento alla Tav. 1.

Segni convenzionali — Nelle tavole del presente volume sono usati i seguenti segni convenzionali:

- | | |
|-------------------------|--|
| <i>Linea</i> (—) | quando il fenomeno non esiste ; |
| <i>Due puntini</i> (..) | quando i dati non raggiungono la cifra significativa dell'ordine minimo considerato (ad es., un HP per la potenza dei motori). |

The first part of the document discusses the importance of maintaining accurate records of all transactions. It emphasizes that every entry should be supported by a valid receipt or invoice. This not only helps in tracking expenses but also ensures compliance with tax regulations. The document further outlines the procedures for handling discrepancies and the role of the accounting department in reconciling accounts.

In the second section, the focus is on budgeting and financial forecasting. It provides a detailed breakdown of the current year's budget and compares it with the previous year's performance. The document highlights areas where costs have been reduced and areas where additional resources are required. It also discusses the impact of market conditions on the organization's financial outlook.

The third section addresses the issue of asset management. It details the process of inventorying physical assets and ensuring their proper maintenance. The document also covers the depreciation of assets and the need for regular audits to verify the accuracy of the asset register. This section is crucial for ensuring that the organization's assets are protected and their value is maximized.

Finally, the document concludes with a summary of the key findings and recommendations. It stresses the need for continuous improvement in financial management practices and the importance of staying updated with the latest industry trends. The document also provides a list of action items for the management team to implement the suggested changes.

The following table provides a summary of the financial data discussed in the document:

Category	Current Year	Previous Year
Total Revenue	\$1,200,000	\$1,150,000
Total Expenses	\$850,000	\$900,000
Net Profit	\$350,000	\$250,000
Operating Costs	\$700,000	\$750,000
Capital Expenditures	\$150,000	\$100,000
Depreciation	\$100,000	\$150,000

The data indicates a significant improvement in the organization's financial performance over the past year. The increase in net profit is primarily due to cost reduction efforts and higher revenue. However, the increase in capital expenditures suggests that the organization is investing in its future growth. The decrease in depreciation expense is a result of the higher value of assets acquired during the year.

The document also includes a detailed analysis of the organization's cash flow. It shows that the company has maintained a positive cash flow throughout the year, which is a positive sign for its financial stability. The cash flow statement is as follows:

Category	Current Year	Previous Year
Operating Activities	\$400,000	\$300,000
Investing Activities	(\$200,000)	(\$150,000)
Financing Activities	\$100,000	\$100,000
Net Change in Cash	\$300,000	\$50,000

The positive change in cash is a result of the company's strong operating performance and its ability to manage its investments effectively. The document concludes by reiterating the importance of maintaining accurate financial records and the need for ongoing monitoring and reporting to ensure the organization's long-term success.

TAVOLE

TAV. 1 — Imprese, unità locali, addetti

N classi- fica- zione	RAMI, CLASSI E SOTTOCLASSI DI ATTIVITÀ ECONOMICA	IMPRESE			UNITÀ LOCALI E ADDETTI					
		Comune capoluogo	Altri comuni	Totale	Comune capoluogo		Altri comuni		Totale	
					Unità locali	Addetti	Unità locali	Addetti	Unità locali	Addetti
1	AGRICOLTURA, FORESTE, CACCIA E PESCA	1	175	176	3	47	230	821	233	868
1.03	Foreste	—	8	8	—	—	16	124	16	124
1.04	Pesca	—	5	5	—	—	5	10	5	10
1.04 A	Pesca in acque dolci	—	4	4	—	—	4	7	4	7
1.04 B	Pesca e allev. in acque marine	—	1	1	—	—	1	3	1	3
1.05	Attività connesse con l'agricoltura	1	162	163	3	47	209	687	212	734
1.05 A	Attività trasform. annesse ad aziende agricole o svolte in sociale	—	55	55	—	—	55	213	55	213
1.05 B	Esercizio di macchine agricole	—	107	107	—	—	108	379	108	379
1.05 C	Enti economici per l'agricoltura	1	—	1	3	47	46	95	49	142
2	INDUSTRIE ESTRATTIVE	12	64	76	12	170	73	758	85	928
2.01	Estraz. di carboni fossili e di torba	—	—	—	—	—	—	—	—	—
2.02	Estraz. di combustibili liquidi e gassosi	—	—	—	—	—	—	—	—	—
2.03	Estraz. di minerali metalliferi	—	—	—	—	—	1	5	1	5
2.04	Estraz. di altri minerali	12	64	76	12	170	72	753	84	923
2.04 A	Marmo, pietre e altri mater. da costruz.	12	62	74	12	170	70	724	82	894
2.04 B	Solfo, sale e altri miner. non metalliferi	—	2	2	—	—	2	29	2	29
3	INDUSTRIE MANIFATTURIERE	392	4.958	5.350	403	3.222	5.035	14.119	5.438	17.341
3.01	Industrie alimentari e affini	25	503	528	26	384	528	2.821	554	3.205
3.01 A	Ind. molitoria e della pasticificazione	10	225	235	10	268	229	846	239	1.114
3.01 B	Industria dolciaria	4	17	21	5	14	17	36	22	50
3.01 C	Industria conserviera	—	13	13	—	—	18	452	18	452
3.01 D	Industria casearia	1	23	24	1	70	26	181	27	251
3.01 E	Industria olearia	3	158	161	3	9	167	595	170	604
3.01 F	Industrie alimentari varie	—	2	2	—	—	3	100	3	100
3.01 G	Industrie bevande alcoliche	3	22	25	3	9	24	198	27	207
3.01 H	Industrie bevande analcoliche	3	35	38	3	12	36	374	39	386
3.01 I	Industria del freddo	1	8	9	1	2	8	39	9	41
3.02	Industria del tabacco	2	3	5	2	24	6	161	8	185
3.03	Ind. della seta, del cotone e della lavoraz. delle fibre tessili artif. e sintetiche	38	17	55	39	744	17	407	56	1.151
3.03 A	Industria della seta	38	4	42	39	744	4	29	43	773
3.03 B	Industria del cotone	—	13	13	—	—	13	378	13	378
3.03 C	Lavoraz. fibre tessili artif. e sintetiche	—	—	—	—	—	—	—	—	—
3.04	Industrie della lana	—	—	—	—	—	—	—	—	—
3.05	Ind. delle fibre dure e tessili varie	4	166	170	4	19	171	451	175	470
3.05 A	Canapa, lino, iuta e simili	—	66	66	—	—	69	335	69	335
3.05 B	Tessili varie non altrove classificate	4	100	104	4	19	102	116	106	135
3.06	Ind. del vestiario e dell'abbigliamento	70	1.356	1.426	72	290	1.362	2.152	1.434	2.442
3.07	Industrie delle calzature	64	717	781	64	69	719	1.570	783	1.639
3.08	Ind. delle pelli e del cuoio	1	40	41	1	2	40	57	41	59
3.09	Ind. mobilio e arredam. in legno	8	121	129	8	99	122	395	130	494
3.10	Industrie del legno	39	828	867	40	76	836	1.444	876	1.520
3.10 A	Legno, sughero e affini	36	747	783	37	73	754	1.332	791	1.405
3.10 B	Veicoli e carpenteria navale	3	81	84	3	3	82	112	85	115
3.11	Industrie metallurgiche	—	—	—	—	—	—	—	—	—
3.12	Costruz. di macchine non elettriche, di carpenteria metallica e simili	2	2	4	2	15	2	26	4	41
3.12 A	Fonderie di 2ª fusione	—	—	—	—	—	—	—	—	—
3.12 B	Macchine motrici non elettriche	—	—	—	—	—	—	—	—	—
3.12 C	Macch. utens. e utensileria per macch.	—	—	—	—	—	—	—	—	—
3.12 D	Macch. operatrici e per agricoltura	1	—	1	1	3	—	—	1	3
3.12 E	Carpent. metallica, forni e caldaie	1	2	3	1	12	2	26	3	38
3.12 F	Prod. meccan. non altrove classificati	—	—	—	—	—	—	—	—	—
3.13	Costruz. di macchine e appar. elettrici	1	2	3	1	11	4	310	5	321
3.14	Meccanica di precis.; oreficeria, argenteria	1	2	3	1	9	2	3	3	12
3.15	Officine meccaniche	89	927	1.016	92	262	933	1.507	1.025	1.769
3.16	Ind. costruz. mezzi di trasporto	1	—	1	1	11	—	—	1	11
3.17	Ind. lavoraz. minerali non metalliferi	13	121	134	16	1.106	132	1.269	148	2.375
3.18	Industrie chimiche	5	18	23	5	21	23	929	28	950
3.19	Ind. derivati petrolio e carbone	—	—	—	—	—	1	5	1	5

Segue Tav. 1 — Imprese, unità locali, addetti

N classi- fica- zione	RAMI, CLASSI E SOTTOCLASSI DI ATTIVITÀ ECONOMICA	IMPRESSE			UNITÀ LOCALI E ADDETTI					
		Comune capoluogo	Altri comuni	Totale	Comune capoluogo		Altri comuni		Totale	
					Unità locali	Addetti	Unità locali	Addetti	Unità locali	Addetti
3.20	Industrie della gomma elastica	3	16	19	3	6	16	27	19	33
3.21	Produz. della cellulosa per tessili, delle fibre tessili artificiali e sintetiche . .	—	—	—	—	—	—	—	—	—
3.22	Industrie della carta e della cartotecnica	1	11	12	1	1	13	152	14	153
3.23	Industrie poligrafiche ed editoriali . . .	9	38	47	9	42	38	183	47	225
3.24	Industrie foto-fono-cinematografiche . .	15	62	77	15	30	62	81	77	111
3.25	Produz. oggetti in materie plastiche . .	—	1	1	—	—	1	5	1	5
3.26	Industrie manifatturiere varie	1	7	8	1	1	7	164	8	165
4	COSTRUZIONI E INSTALL. DI IMPIANTI . .	22	283	305	27	311	336	3.503	363	3.814
4.01	Costruzioni	19	275	294	24	264	323	3.370	347	3.634
4.02	Installazione impianti.	3	8	11	3	47	13	133	16	180
5	PRODUZ. E DISTRIBUZ. DI ENERGIA ELET- TRICA E GAS, DISTRIBUZIONE DI ACQUA	2	13	15	4	109	33	376	37	485
5.01	Produz. e distribuz. di energia elettrica	1	4	5	2	96	17	317	19	413
5.02	Produz. e distribuzione di gas	—	—	—	1	12	1	11	2	23
5.03	Distribuzione di acqua	1	9	10	1	1	15	48	16	49
6	COMMERCIO	960	9.825	10.785	1.002	2.272	10.041	15.919	11.043	18.191
6.01	Commercio all'ingrosso	18	296	314	22	108	306	975	328	1.083
6.01 A	Prodotti agricoli e alimentari	12	182	194	12	55	187	653	199	708
6.01 B	Materie prime e ausil. non alimentari	3	82	85	6	19	86	249	92	268
6.01 C	Prodotti industriali non alimentari	3	32	35	4	34	33	73	37	107
6.02	Comm. al minuto generi alimentari . . .	347	3.721	4.068	356	664	3.768	5.645	4.124	6.309
6.03	Comm. al minuto prodotti tessili e arti- coli di vestiario e abbigliamento	141	1.396	1.537	152	340	1.429	2.045	1.581	2.385
6.04	Comm. al minuto prod. meccanici	128	1.071	1.199	140	398	1.143	1.839	1.283	2.237
6.05	Comm. al minuto generi diversi, alim. e non alimentari.	15	574	589	16	25	585	804	601	829
6.06	Commercio ambulante	184	1.399	1.583	184	340	1.399	1.750	1.583	2.090
6.07	Alberghi e pubblici esercizi	117	1.318	1.435	120	374	1.354	2.766	1.474	3.140
6.08	Attività ausiliarie del commercio	10	50	60	12	23	57	95	69	118
7	TRASPORTI E COMUNICAZIONI.	27	345	372	31	1.078	501	2.440	532	3.518
7.01	Trasporti ferrov. e tramv. extraurbani .	—	—	—	1	495	34	1.065	35	1.560
7.02	Trasporti extraurbani su strada	6	174	180	6	129	178	490	184	619
7.03	Trasporti urbani	2	107	109	2	11	110	131	112	142
7.04	Trasporti lacuali e fluviali.	—	—	—	—	—	—	—	—	—
7.05	Trasporti marittimi.	—	—	—	—	—	—	—	—	—
7.06	Trasporti aerei.	—	—	—	—	—	—	—	—	—
7.07	Attività ausiliarie dei trasporti	19	52	71	19	23	60	110	79	133
7.08	Comunicazioni	—	12	12	3	420	119	644	122	1.064
8	CREDITO, ASSICURAZIONE E GESTIONI FI- NANZIARIE.	15	70	85	27	229	236	618	263	847
8.01	Credito	1	16	17	4	136	36	164	40	300
8.02	Assicurazione	13	7	20	14	35	9	14	23	49
8.03	Gestioni finanziarie.	1	47	48	9	58	191	440	200	498
9	SERVIZI E ATTIVITÀ SOCIALI VARIE	129	1.234	1.363	139	310	1.269	2.221	1.408	2.531
9.01	Servizi per l'igiene e la pulizia	103	1.000	1.103	110	226	1.019	1.658	1.129	1.884
9.02	Servizi dello spettacolo	4	83	87	7	51	99	339	106	390
9.03	Servizi sanitari.	19	142	161	19	24	142	207	161	231
9.03 A	Servizi sanitari privati	19	142	161	19	24	142	207	161	231
9.04	Servizi privati per l'istruzione e la for- mazione professionale.	3	5	8	3	9	5	12	8	21
9.08	Servizi vari, non altrove classificati . .	—	4	4	—	—	4	5	4	5
	TOTALE	1.560	16.967	18.527	1.648	7.748	17.754	40.775	19.402	48.523

Segue Tav. 2 — Imprese e relative unità locali

N classi- fica- zione	RAMI, CLASSI E SOTTOCLASSI DI ATTIVITÀ ECONOMICA	IMPRESSE CHE GESTISCONO UNITÀ LOCALI SITUATE								T O T A L E					
		tutte nella provincia			nella provincia e in altre					Unità locali					
		Im- prese	Unità locali		Im- prese	Unità locali				Im- prese	Totale		sitate nella provincia		
			N	Addetti		sitate nella provincia	sitate in altre provincie	N	Addetti		N	Addetti	N	Addetti	
3.20	Industrie della gomma elastica	19	20	35	—	—	—	—	—	19	20	35	20	35	
3.21	Prod. della cellulosa per tessuti, delle fibre tessili artificiali e sintetiche . .	—	—	—	—	—	—	—	—	—	—	—	—	—	
3.22	Industrie della carta e della cartotecnica	11	11	120	1	1	17	1	1	12	13	138	12	137	
3.23	Industrie poligrafiche ed editoriali . . .	47	51	232	—	—	—	—	—	47	51	232	51	232	
3.24	Industrie foto-fono-cinematografiche . .	77	78	135	—	—	—	—	—	77	78	135	78	135	
3.25	Prod. oggetti in materie plastiche . . .	1	1	5	—	—	—	—	—	1	1	5	1	5	
3.26	Industrie manifatturiere varie	8	9	166	—	—	—	—	—	8	9	166	9	166	
4	COSTRUZIONI E INSTALL. DI IMPIANTI . .	301	346	3.033	4	5	35	5	83	305	356	3.151	351	3.068	
4.01	Costruzioni	290	334	2.866	4	5	35	5	83	294	344	2.984	339	2.901	
4.02	Installazione impianti.	11	12	167	—	—	—	—	—	11	12	167	12	167	
5	PROD. E DISTRIBUZ. DI ENERGIA ELET- TRICA E GAS, DISTRIBUZIONE DI ACQUA	15	28	109	—	—	—	—	—	15	28	109	28	109	
5.01	Prod. e distrib. di energia elettrica	5	8	21	—	—	—	—	—	5	8	21	8	21	
5.02	Prod. e distribuzione di gas.	—	—	—	—	—	—	—	—	—	—	—	—	—	
5.03	Distribuzione di acqua	10	20	88	—	—	—	—	—	10	20	88	20	88	
6	COMMERCIO	10.781	10.958	17.450	4	4	15	4	5	10.785	10.966	17.470	10.962	17.465	
6.01	Commercio all'ingrosso	313	320	1.018	1	1	9	1	1	314	322	1.028	321	1.027	
6.01 A	Prodotti agricoli e alimentari	193	196	654	1	1	9	1	1	194	198	664	197	663	
6.01 B	Materie prime e ausil. non alimentari	85	88	262	—	—	—	—	—	85	88	262	88	262	
6.01 C	Prodotti industriali non alimentari . .	35	36	102	—	—	—	—	—	35	36	102	36	102	
6.02	Comm. al minuto generi alimentari . . .	4.067	4.126	6.292	1	1	2	1	1	4.068	4.128	6.295	4.127	6.294	
6.03	Comm. al minuto prodotti tessili e arti- coli di vestiario e abbigliamento. . .	1.537	1.559	2.280	—	—	—	—	—	1.537	1.559	2.280	1.559	2.280	
6.04	Comm. al minuto prod. meccanici	1.197	1.249	2.110	2	2	4	2	3	1.199	1.253	2.117	1.251	2.114	
6.05	Comm. al minuto generi diversi, alim. e non alimentari.	589	596	823	—	—	—	—	—	589	596	823	596	823	
6.06	Commercio ambulante	1.583	1.583	2.090	—	—	—	—	—	1.583	1.583	2.090	1.583	2.090	
6.07	Alberghi e pubblici esercizi	1.435	1.464	2.738	—	—	—	—	—	1.435	1.464	2.738	1.464	2.738	
6.08	Attività ausiliarie del commercio. . . .	60	61	99	—	—	—	—	—	60	61	99	61	99	
7	TRASPORTI E COMUNICAZIONI.	370	386	800	2	6	127	4	24	372	396	951	392	927	
7.01	Trasporti ferrov. e tramv. extraurbani .	—	—	—	—	—	—	—	—	—	—	—	—	—	
7.02	Trasporti extraurbani su strada	178	188	546	2	6	127	4	24	180	198	697	194	673	
7.03	Trasporti urbani	109	113	145	—	—	—	—	—	109	113	145	113	145	
7.04	Trasporti lacuali e fluviali.	—	—	—	—	—	—	—	—	—	—	—	—	—	
7.05	Trasporti marittimi.	—	—	—	—	—	—	—	—	—	—	—	—	—	
7.06	Trasporti aerei.	—	—	—	—	—	—	—	—	—	—	—	—	—	
7.07	Attività ausiliarie dei trasporti	71	73	95	—	—	—	—	—	71	73	95	73	95	
7.08	Comunicazioni	12	12	14	—	—	—	—	—	12	12	14	12	14	
8	CREDITO, ASSICURAZIONE E GESTIONI FI- NANZIARIE.	81	100	293	4	4	14	4	4	85	108	311	104	307	
8.01	Credito	17	25	64	—	—	—	—	—	17	25	64	25	64	
8.02	Assicurazione	20	20	45	—	—	—	—	—	20	20	45	20	45	
8.03	Gestioni finanziarie.	44	55	184	4	4	14	4	4	48	63	202	59	198	
9	SERVIZI E ATTIVITÀ SOCIALI VARIE	1.362	1.402	2.412	1	1	38	1	12	1.363	1.404	2.462	1.403	2.450	
9.01	Servizi per l'igiene e la pulizia	1.102	1.131	1.819	1	1	38	1	12	1.103	1.133	1.869	1.132	1.857	
9.02	Servizi dello spettacolo	87	98	336	—	—	—	—	—	87	98	336	98	336	
9.03	Servizi sanitari.	161	161	231	—	—	—	—	—	161	161	231	161	231	
9.03 A	Servizi sanitari privati	161	161	231	—	—	—	—	—	161	161	231	161	231	
9.04	Servizi privati per l'istruzione e la for- mazione professionale.	8	8	21	—	—	—	—	—	8	8	21	8	21	
9.08	Servizi vari, non altrove classificati . .	4	4	5	—	—	—	—	—	4	4	5	4	5	
	TOTALE	18.506	18.976	39.389	21	28	639	27	236	18.527	19.031	40.264	19.004	40.028	

giuridica e relativi addetti

SOCIETÀ						ENTI PUBBLICI E ALTRE FORME						TOTALE			N classi- fica- zione
in accomandita			a responsabilità limitata			altre									
Imprese	Addetti		Imprese	Addetti		Imprese	Addetti		Imprese	Addetti		Imprese	Addetti		
	Totale	in unità locali situate nella provincia		Totale	in unità locali situate nella provincia		Totale	in unità locali situate nella provincia		Totale	in unità locali situate nella provincia		Totale	in unità locali situate nella provincia	
—	—	—	—	—	—	17	129	129	—	—	—	176	871	871	1
—	—	—	—	—	—	—	—	—	—	—	—	8	124	124	1.03
—	—	—	—	—	—	1	4	4	—	—	—	5	10	10	1.04
—	—	—	—	—	—	1	4	4	—	—	—	4	7	7	1.04 A
—	—	—	—	—	—	—	—	—	—	—	—	1	3	3	1.04 B
—	—	—	—	—	—	16	125	125	—	—	—	163	737	737	1.05
—	—	—	—	—	—	6	48	48	—	—	—	55	213	213	1.05 A
—	—	—	—	—	—	10	77	77	—	—	—	107	379	379	1.05 B
—	—	—	—	—	—	—	—	—	—	—	—	1	145	145	1.05 C
—	—	—	7	168	168	7	148	148	—	—	—	76	819	819	2
—	—	—	—	—	—	—	—	—	—	—	—	—	—	—	2.01
—	—	—	—	—	—	—	—	—	—	—	—	—	—	—	2.02
—	—	—	—	—	—	—	—	—	—	—	—	—	—	—	2.03
—	—	—	7	168	168	7	148	148	—	—	—	76	819	819	2.04
—	—	—	6	148	148	7	148	148	—	—	—	74	790	790	2.04 A
—	—	—	1	20	20	—	—	—	—	—	—	2	29	29	2.04 B
2	484	484	11	168	153	87	1.378	1.292	1	2	2	5.350	14.120	14.012	3
1	124	124	3	103	88	41	530	444	1	2	2	528	2.713	2.610	3.01
—	—	—	—	—	—	14	360	277	—	—	—	235	1.146	1.146	3.01 A
—	—	—	—	—	—	1	7	7	—	—	—	21	50	50	3.01 B
1	124	124	1	8	8	4	34	34	1	2	2	13	248	248	3.01 C
—	—	—	1	89	74	1	54	51	—	—	—	24	224	204	3.01 D
—	—	—	—	—	—	15	51	51	—	—	—	161	580	580	3.01 E
—	—	—	—	—	—	—	—	—	—	—	—	2	10	10	3.01 F
—	—	—	—	—	—	2	9	9	—	—	—	25	103	103	3.01 G
—	—	—	1	6	6	2	9	9	—	—	—	38	228	228	3.01 H
—	—	—	—	—	—	2	6	6	—	—	—	9	41	41	3.01 I
—	—	—	1	5	5	—	—	—	—	—	—	5	41	41	3.02
1	360	360	—	—	—	5	270	270	—	—	—	55	1.151	1.151	3.03
—	—	—	—	—	—	5	270	270	—	—	—	42	773	773	3.03 A
1	360	360	—	—	—	—	—	—	—	—	—	13	378	378	3.03 B
—	—	—	—	—	—	—	—	—	—	—	—	—	—	—	3.03 C
—	—	—	—	—	—	—	—	—	—	—	—	—	—	—	3.04
—	—	—	—	—	—	2	12	12	—	—	—	170	299	299	3.05
—	—	—	—	—	—	2	12	12	—	—	—	66	166	166	3.05 A
—	—	—	—	—	—	—	—	—	—	—	—	104	133	133	3.05 B
—	—	—	—	—	—	4	145	145	—	—	—	1.426	2.436	2.436	3.06
—	—	—	2	13	13	4	25	25	—	—	—	781	1.634	1.634	3.07
—	—	—	—	—	—	1	3	3	—	—	—	41	59	59	3.08
—	—	—	—	—	—	2	89	89	—	—	—	129	535	535	3.09
—	—	—	1	15	15	6	18	18	—	—	—	867	1.520	1.520	3.10
—	—	—	1	15	15	6	18	18	—	—	—	783	1.403	1.403	3.10 A
—	—	—	—	—	—	—	—	—	—	—	—	84	117	117	3.10 B
—	—	—	—	—	—	—	—	—	—	—	—	—	—	—	3.11
—	—	—	1	3	3	1	14	14	—	—	—	4	43	43	3.12
—	—	—	—	—	—	—	—	—	—	—	—	—	—	—	3.12 A
—	—	—	—	—	—	—	—	—	—	—	—	—	—	—	3.12 B
—	—	—	—	—	—	—	—	—	—	—	—	—	—	—	3.12 C
—	—	—	1	3	3	—	—	—	—	—	—	1	3	3	3.12 D
—	—	—	—	—	—	1	14	14	—	—	—	3	40	40	3.12 E
—	—	—	—	—	—	—	—	—	—	—	—	—	—	—	3.12 F
—	—	—	—	—	—	—	—	—	—	—	—	3	187	183	3.13
—	—	—	—	—	—	—	—	—	—	—	—	3	12	12	3.14
—	—	—	1	1	1	11	54	54	—	—	—	1.016	1.715	1.715	3.15
—	—	—	—	—	—	—	—	—	—	—	—	1	11	11	3.16
—	—	—	1	8	8	5	148	148	—	—	—	134	799	799	3.17
—	—	—	—	—	—	—	—	—	—	—	—	23	254	254	3.18
—	—	—	—	—	—	—	—	—	—	—	—	—	—	—	3.19

Segue Tav. 3 — Imprese per forma

N classi- fica- zione	RAMI, CLASSI E SOTTOCLASSI DI ATTIVITÀ ECONOMICA	IMPRESE INDIVIDUALI			per azioni			cooperative			S o
		Imprese	Addetti		Imprese	Addetti		Imprese	Addetti		
			Totale	in unità locali situate nella provincia		Totale	in unità locali situate nella provincia		Totale	in unità locali situate nella provincia	
3.20	Industrie della gomma elastica	19	35	35	—	—	—	—	—	—	
3.21	Prod. della cellulosa per tessuti, delle fibre tessili artificiali e sintetiche . .	—	—	—	—	—	—	—	—	—	
3.22	Industrie della carta e della cartotecnica	9	65	65	1	18	17	1	35	35	
3.23	Industrie poligrafiche ed editoriali . . .	42	162	162	—	—	—	—	—	—	
3.24	Industrie foto-fono-cinematografiche . .	77	135	135	—	—	—	—	—	—	
3.25	Prod. oggetti in materie plastiche . . .	1	5	5	—	—	—	—	—	—	
3.26	Industrie manifatturiere varie	1	1	1	—	—	—	7	165	165	
4	COSTRUZIONI E INSTALL. DI IMPIANTI . .	295	2.504	2.421	—	—	—	5	479	479	
4.01	Costruzioni	284	2.337	2.254	—	—	—	5	479	479	
4.02	Installazione impianti.	11	167	167	—	—	—	—	—	—	
5	PRODUZ. E DISTRIBUZ. DI ENERGIA ELET- TRICA E GAS, DISTRIBUZIONE DI ACQUA	3	4	4	—	—	—	—	—	—	
5.01	Prod. e distrib. di energia elettrica	3	4	4	—	—	—	—	—	—	
5.02	Prod. e distribuzione di gas.	—	—	—	—	—	—	—	—	—	
5.03	Distribuzione di acqua	—	—	—	—	—	—	—	—	—	
6	COMMERCIO	10.691	16.935	16.910	2	19	19	4	10	10	
6.01	Commercio all'ingrosso	298	920	919	1	12	12	—	—	—	
6.01 A	Prodotti agricoli e alimentari	187	628	627	1	12	12	—	—	—	
6.01 B	Materie prime e ausil. non alimentari	80	227	227	—	—	—	—	—	—	
6.01 C	Prodotti industriali non alimentari	31	65	65	—	—	—	—	—	—	
6.02	Comm. al minuto generi alimentari . . .	4.053	6.214	6.213	—	—	—	3	8	8	
6.03	Comm. al minuto prodotti tessili e arti- coli di vestiario e abbigliamento . . .	1.519	2.198	2.198	—	—	—	—	—	—	
6.04	Comm. al minuto prod. meccanici	1.171	1.949	1.946	1	7	7	—	—	—	
6.05	Comm. al minuto generi diversi, alim. e non alimentari.	587	819	819	—	—	—	—	—	—	
6.06	Commercio ambulante	1.583	2.090	2.090	—	—	—	—	—	—	
6.07	Alberghi e pubblici esercizi	1.425	2.656	2.656	—	—	—	—	—	—	
6.08	Attività ausiliarie del commercio. . . .	55	89	89	—	—	—	1	2	2	
7	TRASPORTI E COMUNICAZIONI	365	723	723	1	134	117	1	4	4	
7.01	Trasporti ferrov. e tramv. extraurbani .	—	—	—	—	—	—	—	—	—	
7.02	Trasporti extraurbani su strada	174	473	473	1	134	117	—	—	—	
7.03	Trasporti urbani	108	141	141	—	—	—	1	4	4	
7.04	Trasporti lacuali e fluviali.	—	—	—	—	—	—	—	—	—	
7.05	Trasporti marittimi.	—	—	—	—	—	—	—	—	—	
7.06	Trasporti aerei.	—	—	—	—	—	—	—	—	—	
7.07	Attività ausiliarie dei trasporti	71	95	95	—	—	—	—	—	—	
7.08	Comunicazioni	12	14	14	—	—	—	—	—	—	
8	CREDITO, ASSICURAZIONE E GESTIONI FI- NANZIARIE.	63	171	167	1	3	3	4	19	19	
8.01	Credito	8	10	10	1	3	3	4	19	19	
8.02	Assicurazione	18	36	36	—	—	—	—	—	—	
8.03	Gestioni finanziarie.	37	125	121	—	—	—	—	—	—	
9	SERVIZI E ATTIVITÀ SOCIALI VARIE	1.342	2.250	2.250	—	—	—	—	—	—	
9.01	Servizi per l'igiene e la pulizia	1.090	1.697	1.697	—	—	—	—	—	—	
9.02	Servizi dello spettacolo	81	303	303	—	—	—	—	—	—	
9.03	Servizi sanitari.	159	224	224	—	—	—	—	—	—	
9.03 A	Servizi sanitari privati	159	224	224	—	—	—	—	—	—	
9.04	Servizi privati per l'istruzione e la for- mazione professionale.	8	21	21	—	—	—	—	—	—	
9.08	Servizi vari, non altrove classificati . .	4	5	5	—	—	—	—	—	—	
	TOTALE	18.198	34.221	34.127	19	1.346	1.324	30	1.021	1.021	

giuridica e relativi addetti

C I E T À						ENT I P U B B L I C I E A L T R E F O R M E						T O T A L E			N classi- fca- zione
in accomandita			a responsabilità limitata			altre			Addetti			Addetti			
Imprese	Addetti		Imprese	Addetti		Imprese	Addetti		Imprese	Addetti		Imprese	Addetti		
	Totale	in unità locali situate nella provincia		Totale	in unità locali situate nella provincia		Totale	in unità locali situate nella provincia		Totale	in unità locali situate nella provincia		Totale	in unità locali situate nella provincia	Totale
—	—	—	—	—	—	—	—	—	—	—	—	19	35	35	3.20
—	—	—	—	—	—	—	—	—	—	—	—	—	—	—	3.21
—	—	—	1	20	20	—	—	—	—	—	—	12	138	137	3.22
—	—	—	—	—	—	5	70	70	—	—	—	47	232	232	3.23
—	—	—	—	—	—	—	—	—	—	—	—	77	135	135	3.24
—	—	—	—	—	—	—	—	—	—	—	—	1	5	5	3.25
—	—	—	—	—	—	—	—	—	—	—	—	8	166	166	3.26
—	—	—	1	8	8	1	151	151	3	9	9	305	3.151	3.068	4
—	—	—	1	8	8	1	151	151	3	9	9	294	2.984	2.901	4.01
—	—	—	—	—	—	—	—	—	—	—	—	11	167	167	4.02
—	—	—	—	—	—	—	—	—	12	105	105	15	109	109	5
—	—	—	—	—	—	—	—	—	2	17	17	5	21	21	5.01
—	—	—	—	—	—	—	—	—	—	—	—	—	—	—	5.02
—	—	—	—	—	—	—	—	—	10	88	88	10	88	88	5.03
5	71	71	4	14	14	79	421	421	—	—	—	10.785	17.470	17.465	6
—	—	—	1	5	5	14	91	91	—	—	—	314	1.028	1.027	6.01
—	—	—	1	5	5	5	19	19	—	—	—	194	664	663	6.01 A
—	—	—	—	—	—	5	35	35	—	—	—	85	262	262	6.01 B
—	—	—	—	—	—	4	37	37	—	—	—	35	102	102	6.01 C
—	—	—	—	—	—	12	73	73	—	—	—	4.068	6.295	6.924	6.02
—	—	—	—	—	—	18	82	82	—	—	—	1.537	2.280	2.280	6.03
4	68	68	2	5	5	21	88	88	—	—	—	1.199	2.117	2.114	6.04
—	—	—	—	—	—	2	4	4	—	—	—	589	823	823	6.05
—	—	—	—	—	—	—	—	—	—	—	—	1.583	2.090	2.090	6.06
—	—	—	1	4	4	9	78	78	—	—	—	1.435	2.738	2.738	6.07
1	3	3	—	—	—	3	5	5	—	—	—	60	99	99	6.08
—	—	—	1	54	54	4	36	29	—	—	—	372	951	927	7
—	—	—	—	—	—	—	—	—	—	—	—	—	—	—	7.01
—	—	—	1	54	54	4	36	29	—	—	—	180	697	673	7.02
—	—	—	—	—	—	—	—	—	—	—	—	109	145	145	7.03
—	—	—	—	—	—	—	—	—	—	—	—	—	—	—	7.04
—	—	—	—	—	—	—	—	—	—	—	—	—	—	—	7.05
—	—	—	—	—	—	—	—	—	—	—	—	—	—	—	7.06
—	—	—	—	—	—	—	—	—	—	—	—	71	95	95	7.07
—	—	—	—	—	—	—	—	—	—	—	—	12	14	14	7.08
—	—	—	2	61	61	4	33	33	11	24	24	85	311	307	8
—	—	—	1	5	5	2	24	24	1	3	3	17	64	64	8.01
—	—	—	—	—	—	2	9	9	—	—	—	20	45	45	8.02
—	—	—	1	56	56	—	—	—	10	21	21	48	202	198	8.03
—	—	—	1	11	11	16	100	88	4	101	101	1.363	2.462	2.450	9
—	—	—	—	—	—	9	71	59	4	101	101	1.103	1.869	1.857	9.01
—	—	—	1	11	11	5	22	22	—	—	—	87	336	336	9.02
—	—	—	—	—	—	2	7	7	—	—	—	161	231	231	9.03
—	—	—	—	—	—	2	7	7	—	—	—	161	231	231	9.03 A
—	—	—	—	—	—	—	—	—	—	—	—	8	21	21	9.04
—	—	—	—	—	—	—	—	—	—	—	—	4	5	5	9.08
7	555	555	27	484	649	215	2.396	2.291	31	241	241	18.527	40.264	40.028	

Segue Tav. 4 — Imprese
A - T O

		I M P R E S E																
N classi- fica- zione	RAMI, CLASSI E SOTTOCLASSI DI ATTIVITÀ ECONOMICA	1		2			3-5			6-10			11-20			21-50		
		Im- prese	Ad- detti	Im- prese	Addetti		Im- prese	Addetti		Im- prese	Addetti		Im- prese	Addetti		Im- prese	Addetti	
					To- tale	in unità locali situa- te nella pro- vincia		To- tale	in unità locali situa- te nella pro- vincia		To- tale	in unità locali situa- te nella pro- vincia		To- tale	in unità locali situa- te nella pro- vincia		To- tale	in unità locali situa- te nella pro- vincia
		T O T A L E																
3.20	Industrie della gomma elastica	9	9	7	14	14	3	12	12	—	—	—	—	—	—	—	—	—
3.21	Prod. della cellulosa per tessuti, delle fibre tessili artificiali e sintetiche . .	—	—	—	—	—	—	—	—	—	—	—	—	—	—	—	—	—
3.22	Industrie della carta e della cartotecnica	1	1	1	2	2	3	14	14	2	12	12	3	51	50	2	58	58
3.23	Industrie poligrafiche ed editoriali . . .	15	15	9	18	18	11	46	46	8	64	64	2	23	23	2	66	66
3.24	Industrie foto-fono-cinematografiche . .	50	50	21	42	42	5	18	18	—	—	—	—	—	—	1	25	25
3.25	Prod. oggetti in materie plastiche . . .	—	—	—	—	—	1	5	5	—	—	—	—	—	—	—	—	—
3.26	Industrie manifatturiere varie	3	3	—	—	—	—	—	—	1	6	6	—	—	—	3	89	89
4	COSTRUZIONI E INSTALL. DI IMPIANTI .	118	118	24	48	48	46	189	189	50	375	375	33	476	452	24	748	737
4.01	Costruzioni	115	115	22	44	44	46	189	189	47	348	348	33	476	452	22	694	683
4.02	Installazione impianti.	3	3	2	4	4	—	—	—	3	27	27	—	—	—	2	54	54
5	PROD. E DISTRIB. DI ENERGIA ELET- TRICA E GAS, DISTRIBUZIONE DI ACQUA	5	5	3	6	6	2	10	10	2	14	14	1	12	12	2	62	62
5.01	Prod. e distrib. di energia elettrica	2	2	1	2	2	1	5	5	—	—	—	1	12	12	—	—	—
5.02	Prod. e distribuzione di gas	—	—	—	—	—	—	—	—	—	—	—	—	—	—	—	—	—
5.03	Distribuzione di acqua	3	3	2	4	4	1	5	5	2	14	14	—	—	—	2	62	62
6	COMMERCIO	6.333	6.333	3.483	6.966	6.965	829	2.833	2.830	112	798	797	21	276	276	5	127	127
6.01	Commercio all'ingrosso	111	111	82	164	164	77	287	287	35	270	269	7	89	89	1	30	30
6.01 A	Prodotti agricoli e alimentari	63	63	57	114	114	46	172	172	22	174	173	5	64	64	—	—	—
6.01 B	Materie prime e ausil. non alimentari	30	30	17	34	34	26	100	100	10	73	73	2	25	25	—	—	—
6.01 C	Prodotti industriali non alimentari .	18	18	8	16	16	5	15	15	3	23	23	—	—	—	1	30	30
6.02	Comm. al minuto generi alimentari . . .	2.327	2.327	1.469	2.938	2.938	248	832	831	21	150	150	2	24	24	1	24	24
6.03	Comm. al minuto prodotti tessili e arti- coli di vestiario e abbigliamento . . .	987	987	456	912	912	86	289	289	5	34	34	2	30	30	1	28	28
6.04	Comm. al minuto prodotti meccanici . .	682	682	356	712	711	132	457	455	27	182	182	—	—	—	1	24	24
6.05	Comm. al minuto generi diversi, alim. e non alimentari.	386	386	179	358	358	24	79	79	—	—	—	—	—	—	—	—	—
6.06	Commercio ambulante	1.165	1.165	352	704	704	64	208	208	2	13	13	—	—	—	—	—	—
6.07	Alberghi e pubblici esercizi	632	632	585	1.170	1.170	186	639	639	21	143	143	10	133	133	1	21	21
6.08	Attività ausiliarie del commercio. . . .	43	43	4	8	8	12	42	42	1	6	6	—	—	—	—	—	—
7	TRASPORTI E COMUNICAZIONI	263	263	58	116	116	29	111	111	9	70	70	8	127	120	3	76	76
7.01	Trasporti ferrov. e tramv. extraurbani	—	—	—	—	—	—	—	—	—	—	—	—	—	—	—	—	—
7.02	Trasporti extraurbani su strada	103	103	35	70	70	23	88	88	6	45	45	8	127	120	3	76	76
7.03	Trasporti urbani	97	97	5	10	10	4	13	13	3	25	25	—	—	—	—	—	—
7.04	Trasporti lacuali e fluviali.	—	—	—	—	—	—	—	—	—	—	—	—	—	—	—	—	—
7.05	Trasporti marittimi.	—	—	—	—	—	—	—	—	—	—	—	—	—	—	—	—	—
7.06	Trasporti aerei.	—	—	—	—	—	—	—	—	—	—	—	—	—	—	—	—	—
7.07	Attività ausiliarie dei trasporti	53	53	16	32	32	2	10	10	—	—	—	—	—	—	—	—	—
7.08	Comunicazioni	10	10	2	4	4	—	—	—	—	—	—	—	—	—	—	—	—
8	CREDITO, ASSICURAZ. E GESTIONI FINANZ.	29	29	18	36	36	26	94	91	9	63	62	2	33	33	—	—	—
8.01	Credito	7	7	—	—	—	8	30	30	1	7	7	1	20	20	—	—	—
8.02	Assicurazione	11	11	4	8	8	3	10	10	2	16	16	—	—	—	—	—	—
8.03	Gestioni finanziarie.	11	11	14	28	28	15	54	51	6	40	39	1	13	13	—	—	—
9	SERVIZI E ATTIVITÀ SOCIALI VARIE . .	829	829	355	710	710	147	511	511	23	168	168	4	49	49	5	195	183
9.01	Servizi per l'igiene e la pulizia	711	711	279	558	558	99	329	329	7	49	49	2	27	27	5	195	183
9.02	Servizi dello spettacolo	11	11	22	44	44	36	140	140	16	119	119	2	22	22	—	—	—
9.03	Servizi sanitari.	101	101	52	104	104	8	26	26	—	—	—	—	—	—	—	—	—
9.03 A	Servizi sanitari privati	101	101	52	104	104	8	26	26	—	—	—	—	—	—	—	—	—
9.04	Servizi privati per l'istruzione e la for- mazione professionale.	3	3	1	2	2	4	16	16	—	—	—	—	—	—	—	—	—
9.08	Servizi vari, non altrove classificati . .	3	3	1	2	2	—	—	—	—	—	—	—	—	—	—	—	—
TOTALE		11.051	11.051	4.864	9.728	9.727	1.906	6.715	6.709	412	2.997	2.993	170	2.419	2.387	80	2.439	2.416
IMPRESE ARTIGIANE.		4.449	4.449	1.202	2.404	2.404	852	3.028	3.028	167	1.165	1.165	18	216	216	5	149	149

per numero di addetti

T A L E

CON ADDETTI

Im- pre- se	51-100						101-250			251-500			501-1000			1001-2000			oltre 2000			TOTALE						N classi- fica- zione	
	Addetti			Addetti			Addetti			Addetti			Addetti			Addetti			Imprese in totale			Artigiane							
	To- tale	in unità locali situa- te nella pro- vincia	Im- pre- se	To- tale	in unità locali situa- te nella pro- vincia	Im- pre- se	To- tale	in unità locali situa- te nella pro- vincia	Im- pre- se	To- tale	in unità locali situa- te nella pro- vincia	Im- pre- se	To- tale	in unità locali situa- te nella pro- vincia	Im- pre- se	To- tale	in unità locali situa- te nella pro- vincia	Im- pre- se	To- tale	in unità locali situa- te nella pro- vincia	Imprese			Artigiane					
																					Im- pre- se	To- tale	in unità locali situa- te nella pro- vincia	Im- pre- se	To- tale	in unità locali situa- te nella pro- vincia	Im- pre- se		To- tale
																						19	35	35	19	35	3.20		
																											3.21		
																							12	138	137	8	64	3.22	
																							47	232	232	37	96	3.23	
																							77	135	135	75	132	3.24	
																							1	5	5	1	5	3.25	
1	68	68																				8	166	166	7	160	3.26		
7	488	440	2	302	302	1	407	407														305	3.151	3.068	207	591	4		
6	409	361	2	302	302	1	407	407														294	2.984	2.901	201	576	4.01		
1	79	79																				11	167	167	6	15	4.02		
																							15	109	109			5	
																							5	21	21			5.01	
																											5.02		
																							10	88	88			5.03	
2	137	137																				10.785	17.470	17.465			6		
1	77	77																					314	1.028	1.027			6.01	
1	77	77																					194	664	663			6.01 A	
																								85	262	262			6.01 B
																								35	102	102			6.01 C
																							4.068	6.295	6.294			6.02	
																							1.537	2.280	2.280			6.03	
1	60	60																				1.199	2.117	2.114			6.04		
																							589	823	823			6.05	
																							1.583	2.090	2.090			6.06	
																							1.435	2.738	2.738			6.07	
																							60	99	99			6.08	
1	54	54	1	134	117																	372	951	927	317	453	7		
																											7.01		
1	54	54	1	134	117																		180	697	673	149	249	7.02	
																							109	145	145	101	114	7.03	
																											7.04		
																											7.05		
																											7.06		
																							71	95	95	67	90	7.07	
																							12	14	14			7.08	
1	56	56																					85	311	307			8	
																								17	64	64			8.01
																								20	45	45			8.02
1	56	56																					48	202	198			8.03	
																								1.363	2.462	2.450	1.047	1.530	9
																								1.103	1.869	1.857	1.047	1.530	9.01
																								87	336	336			9.02
																								161	231	231			9.03
																								161	231	231			9.03 A
																								8	21	21			9.04
																								4	5	5			9.08
30	2.160	2.094	12	1.988	1.884	2	767	767															18.527	40.264	40.028	6.694	11.479		
1	68	68																						6.694	11.479				

per numero di addetti

INDIVIDUALI

CON ADDETTI

CON ADDETTI															TOTALE			N classi- fica- zione			
51-100			101-250			251-500			501-1000			1001-2000			oltre 2000				Im- prese	Addetti	
Im- prese	Addetti		Im- prese	Addetti		Im- prese	Addetti		Im- prese	Addetti		Im- prese	Addetti		Im- prese	Addetti				Im- prese	To- tale
	To- tale	in unità locali situa- te nella pro- vincia		To- tale	in unità locali situa- te nella pro- vincia		To- tale	in unità locali situa- te nella pro- vincia		To- tale	in unità locali situa- te nella pro- vincia		To- tale	in unità locali situa- te nella pro- vincia		To- tale	in unità locali situa- te nella pro- vincia		To- tale		
—	—	—	—	—	—	—	—	—	—	—	—	—	—	—	157	522	522	1			
—	—	—	—	—	—	—	—	—	—	—	—	—	—	—	8	124	124	1.03			
—	—	—	—	—	—	—	—	—	—	—	—	—	—	—	4	6	6	1.04			
—	—	—	—	—	—	—	—	—	—	—	—	—	—	—	3	3	3	1.04 A			
—	—	—	—	—	—	—	—	—	—	—	—	—	—	—	1	3	3	1.04 B			
—	—	—	—	—	—	—	—	—	—	—	—	—	—	—	145	392	392	1.05			
—	—	—	—	—	—	—	—	—	—	—	—	—	—	—	49	165	165	1.05 A			
—	—	—	—	—	—	—	—	—	—	—	—	—	—	—	96	227	227	1.05 B			
—	—	—	—	—	—	—	—	—	—	—	—	—	—	—	—	—	—	1.05 C			
—	—	—	—	—	—	—	—	—	—	—	—	—	—	—	60	473	473	2			
—	—	—	—	—	—	—	—	—	—	—	—	—	—	—	—	—	—	2.01			
—	—	—	—	—	—	—	—	—	—	—	—	—	—	—	—	—	—	2.02			
—	—	—	—	—	—	—	—	—	—	—	—	—	—	—	—	—	—	2.03			
—	—	—	—	—	—	—	—	—	—	—	—	—	—	—	60	473	473	2.04			
—	—	—	—	—	—	—	—	—	—	—	—	—	—	—	59	464	464	2.04 A			
—	—	—	—	—	—	—	—	—	—	—	—	—	—	—	1*	9	9	2.04 B			
5	357	357	—	—	—	—	—	—	—	—	—	—	—	—	5.222	10.639	10.637	3			
2	161	161	—	—	—	—	—	—	—	—	—	—	—	—	477	1.607	1.605	3.01			
1	99	99	—	—	—	—	—	—	—	—	—	—	—	—	219	610	610	3.01 A			
—	—	—	—	—	—	—	—	—	—	—	—	—	—	—	20	43	43	3.01 B			
1	62	62	—	—	—	—	—	—	—	—	—	—	—	—	6	80	80	3.01 C			
—	—	—	—	—	—	—	—	—	—	—	—	—	—	—	22	81	79	3.01 D			
—	—	—	—	—	—	—	—	—	—	—	—	—	—	—	144	463	463	3.01 E			
—	—	—	—	—	—	—	—	—	—	—	—	—	—	—	2	10	10	3.01 F			
—	—	—	—	—	—	—	—	—	—	—	—	—	—	—	22	72	72	3.01 G			
—	—	—	—	—	—	—	—	—	—	—	—	—	—	—	35	213	213	3.01 H			
—	—	—	—	—	—	—	—	—	—	—	—	—	—	—	7	35	35	3.01 I			
—	—	—	—	—	—	—	—	—	—	—	—	—	—	—	4	36	36	3.02			
2	137	137	—	—	—	—	—	—	—	—	—	—	—	—	48	361	361	3.03			
2	137	137	—	—	—	—	—	—	—	—	—	—	—	—	36	343	343	3.03 A			
—	—	—	—	—	—	—	—	—	—	—	—	—	—	—	12	18	18	3.03 B			
—	—	—	—	—	—	—	—	—	—	—	—	—	—	—	—	—	—	3.03 C			
—	—	—	—	—	—	—	—	—	—	—	—	—	—	—	—	—	—	3.04			
—	—	—	—	—	—	—	—	—	—	—	—	—	—	—	163	287	287	3.05			
—	—	—	—	—	—	—	—	—	—	—	—	—	—	—	64	154	154	3.05 A			
—	—	—	—	—	—	—	—	—	—	—	—	—	—	—	104	133	133	3.05 B			
—	—	—	—	—	—	—	—	—	—	—	—	—	—	—	1.418	1.986	1.986	3.06			
1	59	59	—	—	—	—	—	—	—	—	—	—	—	—	775	1.596	1.596	3.07			
—	—	—	—	—	—	—	—	—	—	—	—	—	—	—	40	56	56	3.08			
—	—	—	—	—	—	—	—	—	—	—	—	—	—	—	127	446	446	3.09			
—	—	—	—	—	—	—	—	—	—	—	—	—	—	—	857	1.475	1.475	3.10			
—	—	—	—	—	—	—	—	—	—	—	—	—	—	—	773	1.358	1.358	3.10 A			
—	—	—	—	—	—	—	—	—	—	—	—	—	—	—	84	117	117	3.10 B			
—	—	—	—	—	—	—	—	—	—	—	—	—	—	—	—	—	—	3.11			
—	—	—	—	—	—	—	—	—	—	—	—	—	—	—	1	4	4	3.12			
—	—	—	—	—	—	—	—	—	—	—	—	—	—	—	—	—	—	3.12 A			
—	—	—	—	—	—	—	—	—	—	—	—	—	—	—	—	—	—	3.12 B			
—	—	—	—	—	—	—	—	—	—	—	—	—	—	—	—	—	—	3.12 C			
—	—	—	—	—	—	—	—	—	—	—	—	—	—	—	—	—	—	3.12 D			
—	—	—	—	—	—	—	—	—	—	—	—	—	—	—	1	4	4	3.12 E			
—	—	—	—	—	—	—	—	—	—	—	—	—	—	—	—	—	—	3.12 F			
—	—	—	—	—	—	—	—	—	—	—	—	—	—	—	2	13	13	3.13			
—	—	—	—	—	—	—	—	—	—	—	—	—	—	—	3	12	12	3.14			
—	—	—	—	—	—	—	—	—	—	—	—	—	—	—	1.004	1.650	1.650	3.15			
—	—	—	—	—	—	—	—	—	—	—	—	—	—	—	1	11	11	3.16			
—	—	—	—	—	—	—	—	—	—	—	—	—	—	—	127	618	618	3.17			
—	—	—	—	—	—	—	—	—	—	—	—	—	—	—	21	68	68	3.18			
—	—	—	—	—	—	—	—	—	—	—	—	—	—	—	—	—	—	3.19			

N classi- fica- zione	RAMI, CLASSI E SOTTOCLASSI DI ATTIVITÀ ECONOMICA	I M P R E S E																
		1		2			3-5			6-10			11-20			21-50		
		Im- prese	Ad- detti	Im- prese	Addetti		Im- prese	Addetti		Im- prese	Addetti		Im- prese	Addetti		Im- prese	Addetti	
					Totale	in unità locali situa- te nella pro- vincia		Totale	in unità locali situa- te nella pro- vincia		Totale	in unità locali situa- te nella pro- vincia		Totale	in unità locali situa- te nella pro- vincia		Totale	in unità locali situa- te nella pro- vincia
3.20	Industrie della gomma elastica	9	9	7	14	14	3	12	12	—	—	—	—	—	—	—	—	—
3.21	Produtz. della cellulosa per tessuti, delle fibre tessili artificiali e sintetiche . . .	—	—	—	—	—	—	—	—	—	—	—	—	—	—	—	—	—
3.22	Industrie della carta e della cartotecnica	1	1	1	2	2	3	14	14	2	12	12	1	13	13	1	23	23
3.23	Industrie poligrafiche ed editoriali	15	15	8	16	16	10	42	42	7	54	54	1	12	12	1	23	23
3.24	Industrie foto-fono-cinematografiche	50	50	21	42	42	5	18	18	—	—	—	—	—	—	1	25	25
3.25	Produtz. oggetti in materie plastiche	—	—	—	—	—	1	5	5	—	—	—	—	—	—	—	—	—
3.26	Industrie manifatturiere varie	1	1	—	—	—	—	—	—	—	—	—	—	—	—	—	—	—
4	COSTRUZIONI E INSTALL. DI IMPIANTI	116	116	24	48	48	46	189	189	47	353	353	32	464	440	22	695	684
4.01	Costruzioni	113	113	22	44	44	46	189	189	44	326	326	32	464	440	20	641	630
4.02	Installazione impianti.	3	3	2	4	4	—	—	—	3	27	27	—	—	—	2	54	54
5	PRODUZ. E DISTRIBUZ. DI ENERGIA ELETTRICA E GAS, DISTRIBUZIONE DI ACQUA	2	2	1	2	2	—	—	—	—	—	—	—	—	—	—	—	—
5.01	Produtz. e distribuz. di energia elettrica	2	2	1	2	2	—	—	—	—	—	—	—	—	—	—	—	—
5.02	Produtz. e distribuzione di gas	—	—	—	—	—	—	—	—	—	—	—	—	—	—	—	—	—
5.03	Distribuzione di acqua	—	—	—	—	—	—	—	—	—	—	—	—	—	—	—	—	—
6	COMMERCIO	6.328	6.328	3.456	6.912	6.911	789	2.684	2.681	102	719	718	14	187	187	1	28	28
6.01	Commercio all'ingrosso	110	110	79	158	158	71	263	253	32	246	245	5	66	66	—	—	—
6.01 A	Prodotti agricoli e alimentari	62	62	56	112	112	43	159	159	21	166	165	4	52	52	—	—	—
6.01 B	Materie prime e ausil. non alimentari	30	30	17	34	34	24	92	92	8	57	57	1	14	14	—	—	—
6.01 C	Prodotti industriali non alimentari	18	18	6	12	12	4	12	12	3	23	23	—	—	—	—	—	—
6.02	Comm. al minuto generi alimentari	2.327	2.327	1.463	2.926	2.926	243	816	815	19	133	133	1	12	12	—	—	—
6.03	Comm. al minuto prodotti tessili e articoli di vestiario e abbigliamento.	987	987	449	898	898	78	258	258	4	27	27	—	—	—	1	28	28
6.04	Comm. al minuto prodotti meccanici	680	680	349	698	697	117	402	400	25	169	169	—	—	—	—	—	—
6.05	Comm. al minuto generi diversi, alim. e non alimentari.	386	386	177	354	354	24	79	79	—	—	—	—	—	—	—	—	—
6.06	Commercio ambulante	1.165	1.165	352	704	704	64	208	208	2	13	13	—	—	—	—	—	—
6.07	Alberghi e pubblici esercizi	632	632	584	1.168	1.168	182	622	622	19	125	125	8	109	109	—	—	—
6.08	Attività ausiliarie del commercio.	41	41	3	6	6	10	36	36	1	6	6	—	—	—	—	—	—
7	TRASPORTI E COMUNICAZIONI	263	263	56	112	112	28	107	107	9	70	70	6	95	95	3	76	76
7.01	Trasporti ferrov. e tramv. extraurbani	—	—	—	—	—	—	—	—	—	—	—	—	—	—	—	—	—
7.02	Trasporti extraurbani su strada	103	103	33	66	66	23	88	88	6	45	45	6	95	95	3	76	76
7.03	Trasporti urbani	97	97	5	10	10	3	9	9	3	25	25	—	—	—	—	—	—
7.04	Trasporti lacuali e fluviali.	—	—	—	—	—	—	—	—	—	—	—	—	—	—	—	—	—
7.05	Trasporti marittimi.	—	—	—	—	—	—	—	—	—	—	—	—	—	—	—	—	—
7.06	Trasporti aerei.	—	—	—	—	—	—	—	—	—	—	—	—	—	—	—	—	—
7.07	Attività ausiliarie dei trasporti	53	53	16	32	32	2	10	10	—	—	—	—	—	—	—	—	—
7.08	Comunicazioni	10	10	2	4	4	—	—	—	—	—	—	—	—	—	—	—	—
8	CREDITO, ASSICURAZ. E GESTIONI FINANZ.	28	28	11	22	22	16	58	55	7	50	49	1	13	13	—	—	—
8.01	Credito	7	7	—	—	—	1	3	3	—	—	—	—	—	—	—	—	—
8.02	Assicurazione	11	11	4	8	8	2	7	7	1	10	10	—	—	—	—	—	—
8.03	Gestioni finanziarie.	10	10	7	14	14	13	48	45	6	40	39	1	13	13	—	—	—
9	SERVIZI E ATTIVITÀ SOCIALI VARIE	828	828	350	700	700	139	482	482	20	149	149	3	38	38	2	53	53
9.01	Servizi per l'igiene e la pulizia	710	710	276	552	552	94	312	312	6	43	43	2	27	27	2	53	53
9.02	Servizi dello spettacolo	11	11	21	42	42	34	133	133	14	106	106	1	11	11	—	—	—
9.03	Servizi sanitari.	101	101	51	102	102	7	21	21	—	—	—	—	—	—	—	—	—
9.03 A	Servizi sanitari privati	101	101	51	102	102	7	21	21	—	—	—	—	—	—	—	—	—
9.04	Servizi privati per l'istruzione e la formazione professionale.	3	3	1	2	2	4	16	16	—	—	—	—	—	—	—	—	—
9.08	Servizi vari, non altrove classificati	3	3	1	2	2	—	—	—	—	—	—	—	—	—	—	—	—
TOTALE		11.031	11.031	4.792	9.584	9.583	1.805	6.336	6.330	369	2.679	2.675	134	1.896	1.872	53	1.622	1.611

per numero di addetti

INDIVIDUALI

CON ADDETTI

CON ADDETTI																		TOTALE			N classi- fica- zione
51-100			101-250			251-500			501-1000			1001-2000			oltre 2000			Addetti			
Im- prese	Addetti		Im- prese	Addetti		Im- prese	Addetti		Im- prese	Addetti		Im- prese	Addetti		Im- prese	Addetti		Im- prese	Addetti		
	To- tale	in unità locali situa- te nella pro- vincia		To- tale	in unità locali situa- te nella pro- vincia		To- tale	in unità locali situa- te nella pro- vincia		To- tale	in unità locali situa- te nella pro- vincia		To- tale	in unità locali situa- te nella pro- vincia		To- tale	in unità locali situa- te nella pro- vincia		To- tale	in unità locali situa- te nella pro- vincia	To- tale
—	—	—	—	—	—	—	—	—	—	—	—	—	—	—	—	—	—	19	35	35	3.20
—	—	—	—	—	—	—	—	—	—	—	—	—	—	—	—	—	—	—	—	—	3.21
—	—	—	—	—	—	—	—	—	—	—	—	—	—	—	—	—	—	9	65	65	3.22
—	—	—	—	—	—	—	—	—	—	—	—	—	—	—	—	—	—	42	162	162	3.23
—	—	—	—	—	—	—	—	—	—	—	—	—	—	—	—	—	—	77	135	135	3.24
—	—	—	—	—	—	—	—	—	—	—	—	—	—	—	—	—	—	1	5	5	3.25
—	—	—	—	—	—	—	—	—	—	—	—	—	—	—	—	—	—	1	1	1	3.26
7	488	440	1	151	151	—	—	—	—	—	—	—	—	—	—	—	—	295	2.504	2.421	4
6	409	361	1	151	151	—	—	—	—	—	—	—	—	—	—	—	—	284	2.337	2.254	4.01
1	79	79	—	—	—	—	—	—	—	—	—	—	—	—	—	—	—	11	167	167	4.02
—	—	—	—	—	—	—	—	—	—	—	—	—	—	—	—	—	—	3	4	4	5
—	—	—	—	—	—	—	—	—	—	—	—	—	—	—	—	—	—	3	4	4	5.01
—	—	—	—	—	—	—	—	—	—	—	—	—	—	—	—	—	—	—	—	—	5.02
—	—	—	—	—	—	—	—	—	—	—	—	—	—	—	—	—	—	—	—	—	5.03
1	77	77	—	—	—	—	—	—	—	—	—	—	—	—	—	—	—	10.691	16.935	16.930	6
1	77	77	—	—	—	—	—	—	—	—	—	—	—	—	—	—	—	298	920	919	6.01
1	77	77	—	—	—	—	—	—	—	—	—	—	—	—	—	—	—	187	628	627	6.01 A
—	—	—	—	—	—	—	—	—	—	—	—	—	—	—	—	—	—	80	227	227	6.01 B
—	—	—	—	—	—	—	—	—	—	—	—	—	—	—	—	—	—	31	65	65	6.01 C
—	—	—	—	—	—	—	—	—	—	—	—	—	—	—	—	—	—	4.053	6.214	6.213	6.02
—	—	—	—	—	—	—	—	—	—	—	—	—	—	—	—	—	—	1.519	2.198	2.198	6.03
—	—	—	—	—	—	—	—	—	—	—	—	—	—	—	—	—	—	1.171	1.949	1.946	6.04
—	—	—	—	—	—	—	—	—	—	—	—	—	—	—	—	—	—	587	819	819	6.05
—	—	—	—	—	—	—	—	—	—	—	—	—	—	—	—	—	—	1.583	2.090	2.090	6.06
—	—	—	—	—	—	—	—	—	—	—	—	—	—	—	—	—	—	1.425	2.656	2.656	6.07
—	—	—	—	—	—	—	—	—	—	—	—	—	—	—	—	—	—	55	89	89	6.08
—	—	—	—	—	—	—	—	—	—	—	—	—	—	—	—	—	—	365	723	723	7
—	—	—	—	—	—	—	—	—	—	—	—	—	—	—	—	—	—	—	—	—	7.01
—	—	—	—	—	—	—	—	—	—	—	—	—	—	—	—	—	—	174	473	473	7.02
—	—	—	—	—	—	—	—	—	—	—	—	—	—	—	—	—	—	108	141	141	7.03
—	—	—	—	—	—	—	—	—	—	—	—	—	—	—	—	—	—	—	—	—	7.04
—	—	—	—	—	—	—	—	—	—	—	—	—	—	—	—	—	—	—	—	—	7.05
—	—	—	—	—	—	—	—	—	—	—	—	—	—	—	—	—	—	—	—	—	7.06
—	—	—	—	—	—	—	—	—	—	—	—	—	—	—	—	—	—	71	95	95	7.07
—	—	—	—	—	—	—	—	—	—	—	—	—	—	—	—	—	—	12	14	14	7.08
—	—	—	—	—	—	—	—	—	—	—	—	—	—	—	—	—	—	63	171	167	8
—	—	—	—	—	—	—	—	—	—	—	—	—	—	—	—	—	—	8	10	10	8.01
—	—	—	—	—	—	—	—	—	—	—	—	—	—	—	—	—	—	18	36	36	8.02
—	—	—	—	—	—	—	—	—	—	—	—	—	—	—	—	—	—	37	125	121	8.03
—	—	—	—	—	—	—	—	—	—	—	—	—	—	—	—	—	—	1.342	2.250	2.250	9
—	—	—	—	—	—	—	—	—	—	—	—	—	—	—	—	—	—	1.090	1.697	1.697	9.01
—	—	—	—	—	—	—	—	—	—	—	—	—	—	—	—	—	—	81	303	303	9.02
—	—	—	—	—	—	—	—	—	—	—	—	—	—	—	—	—	—	159	224	224	9.03
—	—	—	—	—	—	—	—	—	—	—	—	—	—	—	—	—	—	159	221	221	9.03 A
—	—	—	—	—	—	—	—	—	—	—	—	—	—	—	—	—	—	8	21	21	9.04
—	—	—	—	—	—	—	—	—	—	—	—	—	—	—	—	—	—	4	5	5	9.08
13	922	874	1	151	151	—	—	—	—	—	—	—	—	—	—	—	—	18.198	34.221	34.127	

N classificazione	RAMI, CLASSI E SOTTOCLASSI DI ATTIVITÀ ECONOMICA	I M P R E S E																
		1		2			3-5			6-10			11-20			21-50		
		Im- prese	Ad- detti	Im- prese	Addetti		Im- prese	Addetti		Im- prese	Addetti		Im- prese	Addetti		Im- prese	Addetti	
					Totale	in unità locali situate nella provincia		Totale	in unità locali situate nella provincia		Totale	in unità locali situate nella provincia		Totale	in unità locali situate nella provincia		Totale	in unità locali situate nella provincia
3.20	Industrie della gomma elastica	—	—	—	—	—	—	—	—	—	—	—	—	—	—	—	—	—
3.21	Produtz. della cellulosa per tessuti, delle fibre tessili artificiali e sintetiche . .	—	—	—	—	—	—	—	—	—	—	—	—	—	—	—	—	—
3.22	Industrie della carta e della cartotecnica	—	—	—	—	—	—	—	—	—	—	2	38	37	1	35	35	
3.23	Industrie poligrafiche ed editoriali	—	—	1	2	2	1	4	4	1	10	10	1	11	11	1	43	43
3.24	Industrie foto-fono-cinematografiche	—	—	—	—	—	—	—	—	—	—	—	—	—	—	—	—	—
3.25	Produtz. oggetti in materie plastiche	—	—	—	—	—	—	—	—	—	—	—	—	—	—	—	—	—
3.26	Industrie manifatturiere varie	2	2	—	—	—	—	—	—	1	6	6	—	—	—	3	89	89
4	COSTRUZIONI E INSTALL. DI IMPIANTI	2	2	—	—	—	—	—	—	3	22	22	1	12	12	2	53	53
4.01	Costruzioni	2	2	—	—	—	—	—	—	3	22	22	1	12	12	2	53	53
4.02	Installazione impianti	—	—	—	—	—	—	—	—	—	—	—	—	—	—	—	—	—
5	PRODUZ. E DISTRIBUZ. DI ENERGIA ELET- TRICA E GAS, DISTRIBUZIONE DI ACQUA	3	3	2	4	4	2	10	10	2	14	14	1	12	12	2	62	62
5.01	Produtz. e distribuz. di energia elettrica	—	—	—	—	—	1	5	5	—	—	—	1	12	12	—	—	—
5.02	Produtz. e distribuzione di gas	—	—	—	—	—	—	—	—	—	—	—	—	—	—	—	—	—
5.03	Distribuzione di acqua	3	3	2	4	4	1	5	5	2	14	14	—	—	—	2	62	62
6	COMMERCIO	5	5	27	54	54	40	149	149	10	79	79	7	89	89	4	99	99
6.01	Commercio all'ingrosso	1	1	3	6	6	6	24	24	3	24	24	2	23	23	1	30	30
6.01 A	Prodotti agricoli e alimentari	1	1	1	2	2	3	13	13	1	8	8	1	12	12	—	—	—
6.01 B	Materie prime e ausil. non alimentari	—	—	—	—	—	—	2	8	2	16	16	1	11	11	—	—	—
6.01 C	Prodotti industriali non alimentari	—	—	2	4	4	1	3	3	—	—	—	—	—	—	1	30	30
6.02	Comm. al minuto generi alimentari	—	—	6	12	12	5	16	16	2	17	17	1	12	12	1	24	24
6.03	Comm. al minuto prodotti tessili e arti- coli di vestiario e abbigliamento	—	—	7	14	14	8	31	31	1	7	7	2	30	30	—	—	—
6.04	Comm. al minuto prodotti meccanici	2	2	7	14	14	15	55	55	2	13	13	—	—	—	1	24	24
6.05	Comm. al minuto generi diversi, alim. e non alimentari	—	—	2	4	4	—	—	—	—	—	—	—	—	—	—	—	—
6.06	Commercio ambulante	—	—	—	—	—	—	—	—	—	—	—	—	—	—	—	—	—
6.07	Alberghi e pubblici esercizi	—	—	1	2	2	4	17	17	2	18	18	2	24	24	1	21	21
6.08	Attività ausiliarie del commercio	2	2	1	2	2	2	6	6	—	—	—	—	—	—	—	—	—
7	TRASPORTI E COMUNICAZIONI	—	—	2	4	4	1	4	4	—	—	—	2	32	25	—	—	—
7.01	Trasporti ferrov. e tramv. extraurbani	—	—	—	—	—	—	—	—	—	—	—	—	—	—	—	—	—
7.02	Trasporti extraurbani su strada	—	—	2	4	4	—	—	—	—	—	2	32	25	—	—	—	—
7.03	Trasporti urbani	—	—	—	—	—	1	4	4	—	—	—	—	—	—	—	—	—
7.04	Trasporti lacuali e fluviali	—	—	—	—	—	—	—	—	—	—	—	—	—	—	—	—	—
7.05	Trasporti marittimi	—	—	—	—	—	—	—	—	—	—	—	—	—	—	—	—	—
7.06	Trasporti aerei	—	—	—	—	—	—	—	—	—	—	—	—	—	—	—	—	—
7.07	Attività ausiliarie dei trasporti	—	—	—	—	—	—	—	—	—	—	—	—	—	—	—	—	—
7.08	Comunicazioni	—	—	—	—	—	—	—	—	—	—	—	—	—	—	—	—	—
8	CREDITO, ASSICURAZ. E GESTIONI FINANZ.	1	1	7	14	14	10	36	36	2	13	13	1	20	20	—	—	—
8.01	Credito	—	—	—	—	—	7	27	27	1	7	7	1	20	20	—	—	—
8.02	Assicurazione	—	—	—	—	—	1	3	3	1	6	6	—	—	—	—	—	—
8.03	Gestioni finanziarie	1	1	7	14	14	2	6	6	—	—	—	—	—	—	—	—	—
9	SERVIZI E ATTIVITÀ SOCIALI VARIE	1	1	5	10	10	8	29	29	3	19	19	1	11	11	3	142	130
9.01	Servizi per l'igiene e la pulizia	1	1	3	6	6	5	17	17	1	6	6	—	—	—	3	142	130
9.02	Servizi dello spettacolo	—	—	1	2	2	2	7	7	2	13	13	1	11	11	—	—	—
9.03	Servizi sanitari	—	—	1	2	2	1	5	5	—	—	—	—	—	—	—	—	—
9.03 A	Servizi sanitari privati	—	—	1	2	2	1	5	5	—	—	—	—	—	—	—	—	—
9.04	Servizi privati per l'istruzione e la for- mazione professionale	—	—	—	—	—	—	—	—	—	—	—	—	—	—	—	—	—
9.08	Servizi vari, non altrove classificati	—	—	—	—	—	—	—	—	—	—	—	—	—	—	—	—	—
	TOTALE	20	20	72	144	144	101	379	379	43	318	318	36	523	515	27	817	805

per numero di addetti

ED ENTI

CON ADDETTI

CON ADDETTI															TOTALE			N classi- fica- zione			
51-100			101-250			251-500			501-1000			1001-2000			oltre 2000				Addetti		
Im- prese	Addetti		Im- prese	Addetti		Im- prese	Addetti		Im- prese	Addetti		Im- prese	Addetti		Im- prese	Addetti			Im- prese	To- tale	in unità locali situa- te nella pro- vincia
	To- tale	in unità locali situa- te nella pro- vincia		To- tale	in unità locali situa- te nella pro- vincia		To- tale	in unità locali situa- te nella pro- vincia		To- tale	in unità locali situa- te nella pro- vincia		To- tale	in unità locali situa- te nella pro- vincia		To- tale	in unità locali situa- te nella pro- vincia	To- tale			
—	—	—	—	—	—	—	—	—	—	—	—	—	—	—	—	—	—	—	—	—	3.20
—	—	—	—	—	—	—	—	—	—	—	—	—	—	—	—	—	—	—	—	—	3.21
—	—	—	—	—	—	—	—	—	—	—	—	—	—	—	—	3	73	72	—	—	3.22
—	—	—	—	—	—	—	—	—	—	—	—	—	—	—	—	5	70	70	—	—	3.23
—	—	—	—	—	—	—	—	—	—	—	—	—	—	—	—	—	—	—	—	—	3.24
—	—	—	—	—	—	—	—	—	—	—	—	—	—	—	—	—	—	—	—	—	3.25
1	68	68	—	—	—	—	—	—	—	—	—	—	—	—	—	7	165	165	—	—	3.26
—	—	—	1	151	151	1	407	407	—	—	—	—	—	—	—	10	647	647	—	—	4
—	—	—	1	151	151	1	407	407	—	—	—	—	—	—	—	10	647	647	—	—	4.01
—	—	—	—	—	—	—	—	—	—	—	—	—	—	—	—	—	—	—	—	—	4.02
—	—	—	—	—	—	—	—	—	—	—	—	—	—	—	—	12	105	105	—	—	5
—	—	—	—	—	—	—	—	—	—	—	—	—	—	—	—	2	17	17	—	—	5.01
—	—	—	—	—	—	—	—	—	—	—	—	—	—	—	—	—	—	—	—	—	5.02
—	—	—	—	—	—	—	—	—	—	—	—	—	—	—	—	10	88	88	—	—	5.03
1	60	60	—	—	—	—	—	—	—	—	—	—	—	—	—	94	535	535	—	—	6
—	—	—	—	—	—	—	—	—	—	—	—	—	—	—	—	16	108	108	—	—	6.01
—	—	—	—	—	—	—	—	—	—	—	—	—	—	—	—	7	36	36	—	—	6.01 A
—	—	—	—	—	—	—	—	—	—	—	—	—	—	—	—	5	35	35	—	—	6.01 B
—	—	—	—	—	—	—	—	—	—	—	—	—	—	—	—	4	37	37	—	—	6.01 C
—	—	—	—	—	—	—	—	—	—	—	—	—	—	—	—	15	81	81	—	—	6.02
—	—	—	—	—	—	—	—	—	—	—	—	—	—	—	—	18	82	82	—	—	6.03
1	60	60	—	—	—	—	—	—	—	—	—	—	—	—	—	28	168	168	—	—	6.04
—	—	—	—	—	—	—	—	—	—	—	—	—	—	—	—	2	4	4	—	—	6.05
—	—	—	—	—	—	—	—	—	—	—	—	—	—	—	—	—	—	—	—	—	6.06
—	—	—	—	—	—	—	—	—	—	—	—	—	—	—	—	10	82	82	—	—	6.07
—	—	—	—	—	—	—	—	—	—	—	—	—	—	—	—	5	10	10	—	—	6.08
1	54	54	1	134	117	—	—	—	—	—	—	—	—	—	—	7	228	204	—	—	7
—	—	—	—	—	—	—	—	—	—	—	—	—	—	—	—	—	—	—	—	—	7.01
1	54	54	1	134	117	—	—	—	—	—	—	—	—	—	—	6	224	200	—	—	7.02
—	—	—	—	—	—	—	—	—	—	—	—	—	—	—	—	1	4	4	—	—	7.03
—	—	—	—	—	—	—	—	—	—	—	—	—	—	—	—	—	—	—	—	—	7.04
—	—	—	—	—	—	—	—	—	—	—	—	—	—	—	—	—	—	—	—	—	7.05
—	—	—	—	—	—	—	—	—	—	—	—	—	—	—	—	—	—	—	—	—	7.06
—	—	—	—	—	—	—	—	—	—	—	—	—	—	—	—	—	—	—	—	—	7.07
—	—	—	—	—	—	—	—	—	—	—	—	—	—	—	—	—	—	—	—	—	7.08
1	56	56	—	—	—	—	—	—	—	—	—	—	—	—	—	22	140	140	—	—	8
—	—	—	—	—	—	—	—	—	—	—	—	—	—	—	—	9	54	54	—	—	8.01
—	—	—	—	—	—	—	—	—	—	—	—	—	—	—	—	2	9	9	—	—	8.02
1	56	56	—	—	—	—	—	—	—	—	—	—	—	—	—	11	77	77	—	—	8.03
—	—	—	—	—	—	—	—	—	—	—	—	—	—	—	—	—	—	—	—	—	9
—	—	—	—	—	—	—	—	—	—	—	—	—	—	—	—	21	212	200	—	—	9
—	—	—	—	—	—	—	—	—	—	—	—	—	—	—	—	13	172	160	—	—	9.01
—	—	—	—	—	—	—	—	—	—	—	—	—	—	—	—	6	33	33	—	—	9.02
—	—	—	—	—	—	—	—	—	—	—	—	—	—	—	—	2	7	7	—	—	9.03
—	—	—	—	—	—	—	—	—	—	—	—	—	—	—	—	2	7	7	—	—	9.03 A
—	—	—	—	—	—	—	—	—	—	—	—	—	—	—	—	—	—	—	—	—	9.04
—	—	—	—	—	—	—	—	—	—	—	—	—	—	—	—	—	—	—	—	—	9.08
17	1.238	1.220	11	1.837	1.733	2	767	767	—	—	—	—	—	—	—	329	6.043	5.901	—	—	

TAV. 5 — Unità locali per tipo

N classi- fica- zione	RAMI, CLASSI E SOTTOCLASSI DI ATTIVITÀ ECONOMICA	UNITÀ LOCALI OPERATIVE				UNITÀ LOCALI AMMINISTRATIVE		T O T A L E	
		Totale		artigiane		Unità locali	Addetti	Unità locali	Addetti
		Unità locali	Addetti	Unità locali	Addetti				
1	AGRICOLTURA, FORESTE, CACCIA E PESCA	232	867	102	236	1	1	233	868
1.03	Foreste	15	123	1	5	1	1	16	124
1.04	Pesca	5	10	5	10	—	—	5	10
1.04 A	<i>Pesca in acque dolci</i>	4	7	4	7	—	—	4	7
1.04 B	<i>Pesca e allev. in acque marine</i>	1	3	1	3	—	—	1	3
1.05	Attività connesse con l'agricoltura . .	212	734	96	221	—	—	212	734
1.05 A	<i>Attività trasform. annesse ad aziende agricole o svolte in sociale</i>	55	213	—	—	—	—	55	213
1.05 B	<i>Esercizio di macchine agricole</i>	108	379	96	221	—	—	108	379
1.05 C	<i>Enti economici per l'agricoltura.</i>	49	142	—	—	—	—	49	142
2	INDUSTRIE ESTRATTIVE	85	928	30	117	—	—	85	928
2.01	Estraz. di carboni fossili e di torba .	—	—	—	—	—	—	—	—
2.02	Estraz. di combustibili liquidi e gassosi	—	—	—	—	—	—	—	—
2.03	Estraz. di minerali metalliferi	1	5	—	—	—	—	1	5
2.04	Estraz. di altri minerali.	84	923	30	117	—	—	84	923
2.04 A	<i>Marmo, pietre e altri mater. da costruz.</i>	82	894	30	117	—	—	82	894
2.04 B	<i>Solfo, sale e altri miner. non metalliferi</i>	2	29	—	—	—	—	2	29
3	INDUSTRIE MANIFATTURIERE	5.437	17.337	5.036	8.527	1	4	5.438	17.341
3.01	Industrie alimentari e affini.	554	3.205	407	1.023	—	—	554	3.205
3.01 A	<i>Ind. molitoria e della pastificazione</i>	239	1.114	207	398	—	—	239	1.114
3.01 B	<i>Industria dolciaria</i>	22	50	18	34	—	—	22	50
3.01 C	<i>Industria conserviera</i>	18	452	5	13	—	—	18	452
3.01 D	<i>Industria casearia</i>	27	251	19	62	—	—	27	251
3.01 E	<i>Industria olearia</i>	170	604	104	329	—	—	170	604
3.01 F	<i>Industrie alimentari varie</i>	3	100	2	10	—	—	3	100
3.01 G	<i>Industrie bevande alcoliche.</i>	27	207	19	42	—	—	27	207
3.01 H	<i>Industrie bevande analcoliche.</i>	39	386	27	117	—	—	39	386
3.01 I	<i>Industria del freddo.</i>	9	41	6	18	—	—	9	41
3.02	Industria del tabacco.	8	185	—	—	—	—	8	185
3.03	Ind. della seta, del cotone e della lavoraz. delle fibre tessili artif. e sintetiche . .	56	1.151	40	107	—	—	56	1.151
3.03 A	<i>Industria della seta</i>	43	773	29	96	—	—	43	773
3.03 B	<i>Industria del cotone.</i>	13	378	11	11	—	—	13	378
3.03 C	<i>Lavoraz. fibre tessili artif. e sintetiche</i>	—	—	—	—	—	—	—	—
3.04	Industrie della lana	—	—	—	—	—	—	—	—
3.05	Industrie delle fibre dure e tessili varie	175	470	168	277	—	—	175	470
3.05 A	<i>Canapa, lino, iuta e simili</i>	69	335	67	162	—	—	69	335
3.05 B	<i>Tessili varie non altrove classificate</i>	106	135	101	115	—	—	106	135
3.06	Ind. del vestiario e dell'abbigliamento	1.434	2.442	1.405	1.903	—	—	1.434	2.442
3.07	Industrie delle calzature	783	1.639	729	1.062	—	—	783	1.639
3.08	Ind. delle pelli e del cuoio	41	59	40	57	—	—	41	59
3.09	Ind. mobilio e arredam. in legno	130	494	115	264	—	—	130	494
3.10	Industrie del legno.	876	1.520	846	1.311	—	—	876	1.520
3.10 A	<i>Legno, sughero e affini</i>	791	1.405	761	1.196	—	—	791	1.405
3.10 B	<i>Veicoli e carpenteria navale</i>	85	115	85	115	—	—	85	115
3.11	Industrie metallurgiche	—	—	—	—	—	—	—	—
3.12	Costruz. di macchine non elettriche, di carpenteria metallica e simili	4	41	1	4	—	—	4	41
3.12 A	<i>Fonderie di 2ª fusione</i>	—	—	—	—	—	—	—	—
3.12 B	<i>Macchine motrici non elettriche</i>	—	—	—	—	—	—	—	—
3.12 C	<i>Macch. utens. e utensileria per macch.</i>	—	—	—	—	—	—	—	—
3.12 D	<i>Macch. operatrici e per agricoltura</i>	1	3	—	—	—	—	1	3
3.12 E	<i>Carpent. metallica, forni e caldaie</i>	3	38	1	4	—	—	3	38
3.12 F	<i>Prod. meccan. non altrove classificati</i>	—	—	—	—	—	—	—	—
3.13	Costruz. di macchine e appar. elettrici	5	321	1	2	—	—	5	321
3.14	Meccanica di precis.; oreficeria, argenteria	3	12	3	12	—	—	3	12
3.15	Officine meccaniche.	1.025	1.769	1.000	1.611	—	—	1.025	1.769
3.16	Ind. costruz. mezzi di trasporto	1	11	1	11	—	—	1	11
3.17	Ind. lavoraz. minerali non metalliferi .	148	2.375	112	381	—	—	148	2.375
3.18	Industrie chimiche	27	946	19	36	1	4	28	950
3.19	Ind. derivati petrolio e carbone	1	5	—	—	—	—	1	5

Segue Tav. 5 — Unità locali per tipo

N classi- fica- zione	RAMI, CLASSI E SOTTOCLASSI DI ATTIVITÀ ECONOMICA	UNITÀ LOCALI OPERATIVE				UNITÀ LOCALI AMMINISTRATIVE		T O T A L E	
		Totale		artigiano		Unità locali	Addetti	Unità locali	Addetti
		Unità cali lo	Addetti	Unità locali	Addetti				
3.20	Industrie della gomma elastica	19	33	19	33	—	—	19	33
3.21	Produz. della cellulosa per tessuti, delle fibre tessili artificiali e sintetiche . .	—	—	—	—	—	—	—	—
3.22	Industrie della carta e della cartotecnica	14	153	9	66	—	—	14	153
3.23	Industrie poligrafiche ed editoriali . . .	47	225	37	93	—	—	47	225
3.24	Industrie foto-fono-cinematografiche . .	77	111	76	109	—	—	77	111
3.25	Produz. oggetti in materie plastiche . .	1	5	1	5	—	—	1	5
3.26	Industrie manifatturiere varie	8	165	7	160	—	—	8	165
4	COSTRUZIONI E INSTALL. DI IMPIANTI . .	351	3.796	208	602	12	18	363	3.814
4.01	Costruzioni	335	3.616	202	587	12	18	347	3.634
4.02	Installazione impianti.	16	180	6	15	—	—	16	180
5	PRODUZ. E DISTRIBUZ. DI ENERGIA ELET- TRICA E GAS, DISTRIBUZIONE DI ACQUA	36	484	—	—	1	1	37	485
5.01	Produz. e distribuz. di energia elettrica	19	413	—	—	—	—	19	413
5.02	Produz. e distribuzione di gas	2	23	—	—	—	—	2	23
5.03	Distribuzione di acqua	15	48	—	—	1	1	16	49
6	COMMERCIO	11.043	18.191	—	—	—	—	11.043	18.191
6.01	Commercio all'ingrosso	328	1.083	—	—	—	—	328	1.083
6.01 A	Prodotti agricoli e alimentari.	199	708	—	—	—	—	199	708
6.01 B	Materie prime e ausil. non alimentari	92	268	—	—	—	—	92	268
6.01 C	Prodotti industriali non alimentari	37	107	—	—	—	—	37	107
6.02	Comm. al minuto generi alimentari . .	4.124	6.309	—	—	—	—	4.124	6.309
6.03	Comm. al minuto prodotti tessili e ar- ticolli di vestiario e abbigliamento . .	1.581	2.385	—	—	—	—	1.581	2.385
6.04	Comm. al minuto prod. meccanici . . .	1.283	2.237	—	—	—	—	1.283	2.237
6.05	Comm. al minuto generi diversi, alim. e non alimentari.	601	829	—	—	—	—	601	829
6.06	Commercio ambulante	1.583	2.090	—	—	—	—	1.583	2.090
6.07	Alberghi e pubblici esercizi	1.474	3.140	—	—	—	—	1.474	3.140
6.08	Attività ausiliarie del commercio. . . .	69	118	—	—	—	—	69	118
7	TRASPORTI E COMUNICAZIONI.	531	3.410	322	452	1	108	532	3.518
7.01	Trasporti ferrov. e tramv. extraurbani .	35	1.560	—	—	—	—	35	1.560
7.02	Trasporti extraurbani su strada	184	619	150	249	—	—	184	619
7.03	Trasporti urbani	112	142	103	113	—	—	112	142
7.04	Trasporti lacuali e fluviali.	—	—	—	—	—	—	—	—
7.05	Trasporti marittimi.	—	—	—	—	—	—	—	—
7.06	Trasporti aerei.	—	—	—	—	—	—	—	—
7.07	Attività ausiliarie dei trasporti	79	133	69	90	—	—	79	133
7.08	Comunicazioni	121	956	—	—	1	108	122	1.064
8	CREDITO, ASSICURAZ. E GESTIONI FINANZ.	263	847	—	—	—	—	263	847
8.01	Credito	40	300	—	—	—	—	40	300
8.02	Assicurazione	23	49	—	—	—	—	23	49
8.03	Gestioni finanziarie.	200	498	—	—	—	—	200	498
9	SERVIZI E ATTIVITÀ SOCIALI VARIE . . .	1.408	2.531	1.048	1.511	—	—	1.408	2.531
9.01	Servizi per l'igiene e la pulizia	1.129	1.884	1.048	1.511	—	—	1.129	1.884
9.02	Servizi dello spettacolo	106	390	—	—	—	—	106	390
9.03	Servizi sanitari.	161	231	—	—	—	—	161	231
9.03 A	Servizi sanitari privati	161	231	—	—	—	—	161	231
9.04	Servizi privati per l'istruzione e la for- mazione professionale	8	21	—	—	—	—	8	21
9.08	Servizi vari, non altrove classificati . .	4	5	—	—	—	—	4	5
	TOTALE	19.386	48.391	6.746	11.445	16	132	19.402	48.523

TAV. 6 — Unità locali

N classi- fica- zione	RAMI, CLASSI E SOTTOCLASSI DI ATTIVITÀ ECONOMICA	U N I T À L O C A L I											
		1		2		3-5		6-10		11-20		21-50	
		Unità locali	Ad- detti	Unità locali	Ad- detti	Unità locali	Ad- detti	Unità locali	Ad- detti	Unità locali	Ad- detti	Unità locali	Ad- detti
1	AGRICOLTURA, FORESTE, CACCIA E PESCA	98	98	38	76	68	255	13	95	10	141	4	128
1.03	Foreste	6	6	—	—	1	5	3	22	3	37	2	54
1.04	Pesca	3	3	—	—	2	7	—	—	—	—	—	—
1.04 A	<i>Pesca in acque dolci</i>	3	3	—	—	1	4	—	—	—	—	—	—
1.04 B	<i>Pesca e allev. in acque marine</i>	—	—	—	—	1	3	—	—	—	—	—	—
1.05	Attività connesse con l'agricoltura	89	89	38	76	65	243	10	73	7	104	2	74
1.05 A	<i>Attività trasform. annesse ad aziende agricole o svolte in sociale</i>	10	10	8	16	30	115	6	43	—	—	1	29
1.05 B	<i>Esercizio di macchine agricole</i>	49	49	19	38	31	113	2	16	6	88	—	—
1.05 C	<i>Enti economici per l'agricoltura</i>	30	30	11	22	4	15	2	14	1	16	1	45
2	INDUSTRIE ESTRATTIVE	4	4	6	12	23	83	20	159	23	339	7	189
2.01	Estraz. di carboni fossili e di torba	—	—	—	—	—	—	—	—	—	—	—	—
2.02	Estraz. di combustibili liquidi e gassosi	—	—	—	—	—	—	—	—	—	—	—	—
2.03	Estraz. di minerali metalliferi	—	—	—	—	1	5	—	—	—	—	—	—
2.04	Estraz. di altri minerali	4	4	6	12	22	78	20	159	23	339	7	189
2.04 A	<i>Marmo, pietre e altri mater. da costruz.</i>	4	4	6	12	22	78	19	150	22	319	7	189
2.04 B	<i>Solfo, sale e altri miner. non metalliferi</i>	—	—	—	—	—	—	1	9	1	20	—	—
3	INDUSTRIE MANIFATTURIERE	3.466	3.466	900	1.800	739	2.645	182	1.317	75	1.081	38	1.256
3.01	Industrie alimentari e affini	149	149	137	274	197	703	45	315	6	87	7	233
3.01 A	<i>Ind. molitoria e della pastificazione</i>	91	91	86	172	49	164	5	34	—	—	3	80
3.01 B	<i>Industria dolciaria</i>	11	11	3	6	7	26	1	7	—	—	—	—
3.01 C	<i>Industria conserviera</i>	3	3	4	8	4	14	2	16	2	25	—	—
3.01 D	<i>Industria casearia</i>	5	5	3	6	12	43	4	30	—	—	2	97
3.01 E	<i>Industria olearia</i>	35	35	17	34	101	364	16	106	—	—	—	—
3.01 F	<i>Industrie alimentari varie</i>	—	—	—	—	2	10	—	—	—	—	—	—
3.01 G	<i>Industrie bevande alcoliche</i>	4	4	15	30	2	9	3	25	1	15	1	22
3.01 H	<i>Industrie bevande analcoliche</i>	—	—	4	8	17	61	14	97	2	28	1	34
3.01 I	<i>Industria del freddo</i>	—	—	5	10	3	12	—	—	1	19	—	—
3.02	Industria del tabacco	1	1	—	—	2	8	1	10	3	44	—	—
3.03	Ind. della seta, del cotone e della lavoraz. delle fibre tessili artif. e sintetiche	20	20	6	12	11	44	6	40	5	77	1	41
3.03 A	<i>Industria della seta</i>	9	9	6	12	11	44	5	33	5	77	1	41
3.03 B	<i>Industria del cotone</i>	11	11	—	—	—	—	1	7	—	—	—	—
3.03 C	<i>Lavoraz. fibre tessili artif. e sintetiche</i>	—	—	—	—	—	—	—	—	—	—	—	—
3.04	Industrie della lana	—	—	—	—	—	—	—	—	—	—	—	—
3.05	Ind. delle fibre dure e tessili varie	107	107	34	68	29	91	3	24	1	14	—	—
3.05 A	<i>Canapa, lino, iuta e simili</i>	15	15	24	48	26	82	3	24	—	—	—	—
3.05 B	<i>Tessili varie non altrove classificate</i>	92	92	10	20	3	9	—	—	1	14	—	—
3.06	Ind. del vestiario e dell'abbigliamento	1.086	1.086	227	454	109	359	5	38	3	45	2	95
3.07	Industrie delle calzature	614	614	68	136	38	152	36	258	22	300	4	120
3.08	Ind. delle pelli e del cuoio	33	33	4	8	3	12	1	6	—	—	—	—
3.09	Ind. mobilio e arredam. in legno	52	52	25	50	36	133	9	65	5	87	3	107
3.10	Industrie del legno	605	605	139	278	104	361	18	138	10	138	—	—
3.10 A	<i>Legno, sughero e affini</i>	543	543	122	244	98	342	18	138	10	138	—	—
3.10 B	<i>Veicoli e carpenteria navale</i>	62	62	17	34	6	19	—	—	—	—	—	—
3.11	Industrie metallurgiche	—	—	—	—	—	—	—	—	—	—	—	—
3.12	Costruz. di macchine non elettriche, di carpenteria metallica e simili	—	—	—	—	2	7	—	—	1	12	1	22
3.12 A	<i>Fonderie di 2ª fusione</i>	—	—	—	—	—	—	—	—	—	—	—	—
3.12 B	<i>Macchine motrici non elettriche</i>	—	—	—	—	—	—	—	—	—	—	—	—
3.12 C	<i>Macch. utens. e utensileria per macch.</i>	—	—	—	—	—	—	—	—	—	—	—	—
3.12 D	<i>Macch. operatrici e per agricoltura</i>	—	—	—	—	1	3	—	—	—	—	—	—
3.12 E	<i>Carpent. metallica, forni e caldaie</i>	—	—	—	—	1	4	—	—	1	12	1	22
3.12 F	<i>Prod. meccan. non altrove classificati</i>	—	—	—	—	—	—	—	—	—	—	—	—
3.13	Costruz. di macchine e appar. elettrici	—	—	1	2	—	—	—	—	1	11	1	45
3.14	Meccanica di precis.; oreficeria, argenteria	1	1	1	2	—	—	1	9	—	—	—	—
3.15	Officine meccaniche	677	677	198	396	121	432	25	181	2	32	2	51
3.16	Ind. costruz. mezzi di trasporto	—	—	—	—	—	—	—	—	1	11	—	—
3.17	Ind. lavoraz. minerali non metalliferi	32	32	14	28	59	227	19	135	9	123	8	251
3.18	Industrie chimiche	11	11	4	8	5	21	2	16	—	—	3	101
3.19	Ind. derivati petrolio e carbone	—	—	—	—	1	5	—	—	—	—	—	—

per numero di addetti

CON ADDETTI

51-100		101-250		251-500		501-1000		1001-2000		oltre 2000		Totale		UNITÀ LOCALI SENZA ADDETTI	TOTALE		N classificazione
Unità locali	Ad-detti	Unità locali	Ad-detti	Unità locali	Ad-detti	Unità locali	Ad-detti	Unità locali	Ad-detti	Unità locali	Ad-detti	Unità locali	Ad-detti		Unità locali	Ad-detti	
1	75	—	—	—	—	—	—	—	—	—	—	232	868	1	233	868	1
—	—	—	—	—	—	—	—	—	—	—	—	15	124	1	16	124	1.03
—	—	—	—	—	—	—	—	—	—	—	—	5	10	—	5	10	1.04
—	—	—	—	—	—	—	—	—	—	—	—	4	7	—	4	7	1.04 A
—	—	—	—	—	—	—	—	—	—	—	—	1	3	—	1	3	1.04 B
1	75	—	—	—	—	—	—	—	—	—	—	212	734	—	212	734	1.05
—	—	—	—	—	—	—	—	—	—	—	—	55	213	—	55	213	1.05 A
1	75	—	—	—	—	—	—	—	—	—	—	108	379	—	108	379	1.05 B
—	—	—	—	—	—	—	—	—	—	—	—	49	142	—	49	142	1.05 C
2	142	—	—	—	—	—	—	—	—	—	—	85	928	—	85	928	2
—	—	—	—	—	—	—	—	—	—	—	—	—	—	—	—	—	2.01
—	—	—	—	—	—	—	—	—	—	—	—	—	—	—	—	—	2.02
—	—	—	—	—	—	—	—	—	—	—	—	1	5	—	1	5	2.03
2	142	—	—	—	—	—	—	—	—	—	—	84	923	—	84	923	2.04
2	142	—	—	—	—	—	—	—	—	—	—	82	894	—	82	894	2.04 A
—	—	—	—	—	—	—	—	—	—	—	—	2	29	—	2	29	2.04 B
20	1.524	15	2.456	2	809	1	987	—	—	—	—	5.438	17.341	—	5.438	17.341	3
8	610	5	834	—	—	—	—	—	—	—	—	554	3.205	—	554	3.205	3.01
4	323	1	250	—	—	—	—	—	—	—	—	239	1.114	—	239	1.114	3.01 A
—	—	—	—	—	—	—	—	—	—	—	—	22	50	—	22	50	3.01 B
1	62	2	324	—	—	—	—	—	—	—	—	18	452	—	18	452	3.01 C
1	70	—	—	—	—	—	—	—	—	—	—	27	251	—	27	251	3.01 D
1	65	—	—	—	—	—	—	—	—	—	—	170	604	—	170	604	3.01 E
1	90	—	—	—	—	—	—	—	—	—	—	3	100	—	3	100	3.01 F
—	—	1	102	—	—	—	—	—	—	—	—	27	207	—	27	207	3.01 G
—	—	1	158	—	—	—	—	—	—	—	—	39	386	—	39	386	3.01 H
—	—	—	—	—	—	—	—	—	—	—	—	9	41	—	9	41	3.01 I
—	—	1	122	—	—	—	—	—	—	—	—	8	185	—	8	185	3.02
5	397	1	160	1	360	—	—	—	—	—	—	56	1.151	—	56	1.151	3.03
5	397	1	160	—	—	—	—	—	—	—	—	43	773	—	43	773	3.03 A
—	—	—	—	1	360	—	—	—	—	—	—	13	378	—	13	378	3.03 B
—	—	—	—	—	—	—	—	—	—	—	—	—	—	—	—	—	3.03 C
—	—	—	—	—	—	—	—	—	—	—	—	—	—	—	—	—	3.04
—	—	1	166	—	—	—	—	—	—	—	—	175	470	—	175	470	3.05
—	—	1	166	—	—	—	—	—	—	—	—	69	335	—	69	335	3.05 A
—	—	—	—	—	—	—	—	—	—	—	—	106	135	—	106	135	3.05 B
—	—	2	365	—	—	—	—	—	—	—	—	1.434	2.442	—	1.434	2.442	3.06
1	59	—	—	—	—	—	—	—	—	—	—	783	1.639	—	783	1.639	3.07
—	—	—	—	—	—	—	—	—	—	—	—	41	59	—	41	59	3.08
—	—	—	—	—	—	—	—	—	—	—	—	130	494	—	130	494	3.09
—	—	—	—	—	—	—	—	—	—	—	—	876	1.520	—	876	1.520	3.10
—	—	—	—	—	—	—	—	—	—	—	—	791	1.405	—	791	1.405	3.10 A
—	—	—	—	—	—	—	—	—	—	—	—	85	115	—	85	115	3.10 B
—	—	—	—	—	—	—	—	—	—	—	—	—	—	—	—	—	3.11
—	—	—	—	—	—	—	—	—	—	—	—	4	41	—	4	41	3.12
—	—	—	—	—	—	—	—	—	—	—	—	—	—	—	—	—	3.12 A
—	—	—	—	—	—	—	—	—	—	—	—	—	—	—	—	—	3.12 B
—	—	—	—	—	—	—	—	—	—	—	—	—	—	—	—	—	3.12 C
—	—	—	—	—	—	—	—	—	—	—	—	1	3	—	1	3	3.12 D
—	—	—	—	—	—	—	—	—	—	—	—	3	38	—	3	38	3.12 E
—	—	—	—	—	—	—	—	—	—	—	—	—	—	—	—	—	3.12 F
1	93	1	170	—	—	—	—	—	—	—	—	5	321	—	5	321	3.13
—	—	—	—	—	—	—	—	—	—	—	—	3	12	—	3	12	3.14
—	—	—	—	—	—	—	—	—	—	—	—	1.025	1.769	—	1.025	1.769	3.15
—	—	—	—	—	—	—	—	—	—	—	—	1	11	—	1	11	3.16
4	297	2	295	—	—	1	987	—	—	—	—	148	2.375	—	148	2.375	3.17
—	—	2	344	1	449	—	—	—	—	—	—	28	950	—	28	950	3.18
—	—	—	—	—	—	—	—	—	—	—	—	1	5	—	1	5	3.19

N classi- fica- zione	RAMI, CLASSI E SOTTOCLASSI DI ATTIVITÀ ECONOMICA	UNITÀ LOCALI											
		1		2		3-5		6-10		11-20		21-50	
		Unità locali	Ad- detti	Unità locali	Ad- detti	Unità locali	Ad- detti	Unità locali	Ad- detti	Unità locali	Ad- detti	Unità locali	Ad- detti
3.20	Industrie della gomma elastica	9	9	7	14	3	10	—	—	—	—	—	—
3.21	Prod. della cellulosa per tessili, delle fibre tessili artificiali e sintetiche . .	—	—	—	—	—	—	—	—	—	—	—	—
3.22	Industria della carta e della cartotecnica	1	1	2	4	3	14	2	12	5	87	1	35
3.23	Industrie poligrafiche ed editoriali . .	15	15	10	20	10	41	9	70	1	13	2	66
3.24	Industrie foto-fono-cinematografiche . .	50	50	23	46	4	15	—	—	—	—	—	—
3.25	Prod. oggetti in materie plastiche . .	—	—	—	—	1	5	—	—	—	—	—	—
3.26	Industrie manifatturiere varie	3	3	—	—	1	5	—	—	—	—	3	89
4	COSTRUZIONI E INSTALL. DI IMPIANTI .	132	132	25	50	58	236	73	557	37	503	28	784
4.01	Costruzioni	126	126	23	46	57	231	69	524	37	503	26	730
4.02	Installazione impianti.	6	6	2	4	1	5	4	33	—	—	2	54
5	PRODUZ. E DISTRIBUZ. DI ENERGIA ELET- TRICA E GAS, DISTRIBUZIONE DI ACQUA	10	10	7	14	3	13	5	40	6	78	4	140
5.01	Prod. e distrib. di energia elettrica	4	4	2	4	1	5	3	26	3	44	4	140
5.02	Prod. e distribuzione di gas	—	—	—	—	—	—	—	—	2	23	—	—
5.03	Distribuzione di acqua	6	6	5	10	2	8	2	14	1	11	—	—
6	COMMERCIO	6.547	6.547	3.550	7.100	812	2.777	99	715	22	294	9	245
6.01	Commercio all'ingrosso	117	117	87	174	79	299	36	280	6	73	2	63
6.01 A	Prodotti agricoli e alimentari	64	64	58	116	47	178	24	192	4	48	1	33
6.01 B	Materie prime e ausil. non alimentari	35	35	19	38	27	105	9	65	2	25	—	—
6.01 C	Prodotti industriali non alimentari	18	18	10	20	5	16	3	23	—	—	1	30
6.02	Comm. al minuto generi alimentari . .	2.381	2.381	1.489	2.978	234	784	17	123	3	43	—	—
6.03	Comm. al minuto prodotti tessili e arti- coli di vestiario e abbigliamento . .	1.024	1.024	468	936	82	279	4	28	1	17	1	28
6.04	Comm. al minuto prod. meccanici . . .	752	752	371	742	136	465	19	129	1	11	3	78
6.05	Comm. al minuto generi diversi, alim. e non alimentari.	401	401	178	356	22	72	—	—	—	—	—	—
6.06	Commercio ambulante	1.165	1.165	352	704	64	208	2	13	—	—	—	—
6.07	Alberghi e pubblici esercizi	658	658	600	1.200	182	623	19	130	11	150	3	76
6.08	Attività ausiliarie del commercio. . . .	49	49	5	10	13	47	2	12	—	—	—	—
7	TRASPORTI E COMUNICAZIONI	282	282	67	134	98	372	42	314	20	284	11	333
7.01	Trasporti ferrov. e tramv. extraurbani .	—	—	3	6	8	28	5	41	8	106	3	94
7.02	Trasporti extraurbani su strada	106	106	35	70	24	93	8	62	8	117	1	29
7.03	Trasporti urbani	102	102	4	8	4	13	2	19	—	—	—	—
7.04	Trasporti lacuali e fluviali.	—	—	—	—	—	—	—	—	—	—	—	—
7.05	Trasporti marittimi.	—	—	—	—	—	—	—	—	—	—	—	—
7.06	Trasporti aerei.	—	—	—	—	—	—	—	—	—	—	—	—
7.07	Attività ausiliarie dei trasporti	59	59	16	32	2	8	1	10	—	—	1	24
7.08	Comunicazioni	15	15	9	18	60	230	26	182	4	61	6	186
8	CREDITO, ASSICURAZ. E GESTIONI FINANZ.	118	118	54	108	67	245	11	81	5	66	5	154
8.01	Credito	13	13	1	2	17	68	2	16	3	40	3	86
8.02	Assicurazione	13	13	5	10	3	10	2	16	—	—	—	—
8.03	Gestioni finanziarie.	92	92	48	96	47	167	7	49	2	26	2	68
9	SERVIZI E ATTIVITÀ SOCIALI VARIE	859	859	363	726	150	524	23	157	6	74	6	191
9.01	Servizi per l'igiene e la pulizia	738	738	280	560	97	323	5	31	3	41	6	191
9.02	Servizi dello spettacolo	14	14	29	58	41	159	18	126	3	33	—	—
9.03	Servizi sanitari.	101	101	52	104	8	26	—	—	—	—	—	—
9.03 A	Servizi sanitari privati	101	101	52	104	8	26	—	—	—	—	—	—
9.04	Servizi privati per l'istruzione e la for- mazione professionale.	3	3	1	2	4	16	—	—	—	—	—	—
9.08	Servizi vari, non altrove classificati . .	3	3	1	2	—	—	—	—	—	—	—	—
	TOTALE	11.516	11.516	5.010	10.020	2.018	7.150	468	3.435	204	2.860	112	3.420
	UNITÀ LOCALI OPERATIVE	11.505	11.505	5.009	10.018	2.015	7.139	468	3.435	204	2.860	112	3.420
	UNITÀ LOCALI AMMINISTRATIVE	11	11	1	2	3	11	—	—	—	—	—	—

per numero di addetti

CON ADDETTI

CON ADDETTI														UNITÀ LOCALI SENZA ADDETTI	TOTALE		N classi- fica- zione
51-100		101-250		251-500		501-1000		1001-2000		oltre 2000		Totale			Unità locali	Ad- detti	
Unità locali	Ad- detti	Unità locali	Ad- detti	Unità locali	Ad- detti	Unità locali	Ad- detti	Unità locali	Ad- detti	Unità locali	Ad- detti	Unità locali	Ad- detti	Unità locali			Ad- detti
—	—	—	—	—	—	—	—	—	—	—	—	19	33	—	19	33	3.20
—	—	—	—	—	—	—	—	—	—	—	—	—	—	—	—	—	3.21
—	—	—	—	—	—	—	—	—	—	—	—	14	153	—	14	153	3.22
—	—	—	—	—	—	—	—	—	—	—	—	47	225	—	47	225	3.23
—	—	—	—	—	—	—	—	—	—	—	—	77	111	—	77	111	3.24
—	—	—	—	—	—	—	—	—	—	—	—	1	5	—	1	5	3.25
1	68	—	—	—	—	—	—	—	—	—	—	8	165	—	8	165	3.26
3	234	4	576	2	742	—	—	—	—	—	—	362	3.814	1	363	3.814	4
2	156	4	576	2	742	—	—	—	—	—	—	346	3.634	1	347	3.634	4.01
1	78	—	—	—	—	—	—	—	—	—	—	16	180	—	16	180	4.02
2	190	—	—	—	—	—	—	—	—	—	—	37	485	—	37	485	5
2	190	—	—	—	—	—	—	—	—	—	—	19	413	—	19	413	5.01
—	—	—	—	—	—	—	—	—	—	—	—	2	23	—	2	23	5.02
—	—	—	—	—	—	—	—	—	—	—	—	16	49	—	16	49	5.03
3	210	—	—	1	303	—	—	—	—	—	—	11.043	18.191	—	11.043	18.191	6
1	77	—	—	—	—	—	—	—	—	—	—	328	1.083	—	328	1.083	6.01
1	77	—	—	—	—	—	—	—	—	—	—	199	708	—	199	708	6.01 A
—	—	—	—	—	—	—	—	—	—	—	—	92	268	—	92	268	6.01 B
—	—	—	—	—	—	—	—	—	—	—	—	37	107	—	37	107	6.01 C
—	—	—	—	—	—	—	—	—	—	—	—	4.124	6.309	—	4.124	6.309	6.02
1	73	—	—	—	—	—	—	—	—	—	—	1.581	2.385	—	1.581	2.385	6.03
1	60	—	—	—	—	—	—	—	—	—	—	1.283	2.237	—	1.283	2.237	6.04
—	—	—	—	—	—	—	—	—	—	—	—	601	829	—	601	829	6.05
—	—	—	—	—	—	—	—	—	—	—	—	1.583	2.090	—	1.583	2.090	6.06
—	—	—	—	1	303	—	—	—	—	—	—	1.474	3.140	—	1.474	3.140	6.07
—	—	—	—	—	—	—	—	—	—	—	—	69	118	—	69	118	6.08
6	450	4	590	2	759	—	—	—	—	—	—	532	3.518	—	532	3.518	7
4	308	3	482	1	495	—	—	—	—	—	—	35	1.560	—	35	1.560	7.01
2	142	—	—	—	—	—	—	—	—	—	—	184	619	—	184	619	7.02
—	—	—	—	—	—	—	—	—	—	—	—	112	142	—	112	142	7.03
—	—	—	—	—	—	—	—	—	—	—	—	—	—	—	—	—	7.04
—	—	—	—	—	—	—	—	—	—	—	—	—	—	—	—	—	7.05
—	—	—	—	—	—	—	—	—	—	—	—	—	—	—	—	—	7.06
—	—	—	—	—	—	—	—	—	—	—	—	79	133	—	79	133	7.07
—	—	1	108	1	264	—	—	—	—	—	—	122	1.064	—	122	1.064	7.08
1	75	—	—	—	—	—	—	—	—	—	—	261	847	2	263	847	8
1	75	—	—	—	—	—	—	—	—	—	—	40	300	—	40	300	8.01
—	—	—	—	—	—	—	—	—	—	—	—	23	49	—	23	49	8.02
—	—	—	—	—	—	—	—	—	—	—	—	198	498	2	200	498	8.03
—	—	—	—	—	—	—	—	—	—	—	—	1.407	2.531	1	1.408	2.531	9
—	—	—	—	—	—	—	—	—	—	—	—	1.129	1.884	—	1.129	1.884	9.01
—	—	—	—	—	—	—	—	—	—	—	—	105	390	1	106	390	9.02
—	—	—	—	—	—	—	—	—	—	—	—	161	231	—	161	231	9.03
—	—	—	—	—	—	—	—	—	—	—	—	161	231	—	161	231	9.03 A
—	—	—	—	—	—	—	—	—	—	—	—	8	21	—	8	21	9.04
—	—	—	—	—	—	—	—	—	—	—	—	4	5	—	4	5	9.08
38	2.900	23	3.622	7	2.613	1	987	—	—	—	—	19.397	48.523	5	19.402	48.523	
38	2.900	22	3.514	7	2.613	1	987	—	—	—	—	19.381	48.391	5	19.386	48.391	
—	—	1	108	—	—	—	—	—	—	—	—	16	132	—	16	132	

TAV. 7 — Unità locali con e senza forza motrice

N classi- fica- zione	RAMI, CLASSI E SOTTOCLASSI DI ATTIVITÀ ECONOMICA	UNITÀ LOCALI CON FORZA MOTRICE						UNITÀ LOCALI SENZA FORZA MOTRICE				T O T A L E		
		Totale			artigiane			Totale		artigiane		Unità locali	Ad- detti	Potenza utiliz- zabile HP
		Unità locali	Ad- detti	Potenza utiliz- zabile HP	Unità locali	Ad- detti	Potenza utiliz- zabile HP	Unità locali	Ad- detti	Unità locali	Ad- detti			
1	AGRICOLTURA, FORESTE, CACCIA E PESCA	38	192	1.014	2	8	37	195	676	100	228	233	868	1.014
1.03	Foreste	—	—	—	—	—	—	16	124	1	5	16	124	—
1.04	Pesca	—	—	—	—	—	—	5	10	5	10	5	10	—
1.04 A	<i>Pesca in acque dolci</i>	—	—	—	—	—	—	4	7	4	7	4	7	—
1.04 B	<i>Pesca e allev. in acque marine</i>	—	—	—	—	—	—	1	3	1	3	1	3	—
1.05	Attività connesse con l'agricoltura	38	192	1.014	2	8	37	174	542	94	213	212	734	1.014
1.05 A	<i>Attività trasform. annesse ad aziende agricole o svolte in sociale</i>	32	143	455	—	—	—	23	70	—	—	55	213	455
1.05 B	<i>Esercizio di macchine agricole</i>	3	26	68	2	8	37	105	353	94	213	108	379	68
1.05 C	<i>Enti economici per l'agricoltura</i>	3	23	491	—	—	—	46	119	—	—	49	142	491
2	INDUSTRIE ESTRATTIVE	49	745	7.238	9	44	245	36	183	21	73	85	928	7.238
2.01	Estraz. di carboni fossili e di torba	—	—	—	—	—	—	—	—	—	—	—	—	—
2.02	Estraz. di combustibili liquidi e gassosi	—	—	—	—	—	—	—	—	—	—	—	—	—
2.03	Estraz. di minerali metalliferi	1	5	47	—	—	—	—	—	—	—	1	5	47
2.04	Estraz. di altri minerali	48	740	7.191	9	44	245	36	183	21	73	84	923	7.191
2.04 A	<i>Marmo, pietre e altri mater. da costruz.</i>	47	720	6.973	9	44	245	35	174	21	73	82	894	6.973
2.04 B	<i>Solfo, sale e altri miner. non metalliferi</i>	1	20	218	—	—	—	1	9	—	—	2	29	218
3	INDUSTRIE MANIFATTURIERE	1.047	10.451	44.262	782	2.257	7.534	4.391	6.890	4.254	6.270	5.438	17.341	44.262
3.01	Industrie alimentari e affini	376	2.767	12.650	255	675	3.761	178	438	152	348	554	3.205	12.650
3.01 A	<i>Ind. molitoria e della pastificazione</i>	166	979	6.752	139	274	2.606	73	135	68	124	239	1.114	6.752
3.01 B	<i>Industria dolciaria</i>	11	33	59	8	20	46	11	17	10	14	22	50	59
3.01 C	<i>Industria conserviera</i>	12	440	1.230	3	8	15	6	12	2	5	18	452	1.230
3.01 D	<i>Industria casearia</i>	9	193	1.162	4	16	5	18	58	15	46	27	251	1.162
3.01 E	<i>Industria olearia</i>	130	489	2.147	74	244	884	40	115	30	85	170	604	2.147
3.01 F	<i>Industrie alimentari varie</i>	1	90	347	—	—	—	2	10	2	10	3	100	347
3.01 G	<i>Industrie bevande alcoliche</i>	7	148	146	1	7	14	20	59	18	35	27	207	146
3.01 H	<i>Industrie bevande analcoliche</i>	32	359	516	21	93	53	7	27	6	24	39	386	516
3.01 I	<i>Industria del freddo</i>	8	36	291	5	13	138	1	5	1	5	9	41	291
3.02	Industria del tabacco	7	175	590	—	—	—	1	10	—	—	8	185	590
3.03	Ind. della seta, del cotone e della lavoraz. delle fibre tessili artif. e sintetiche	25	1.097	2.524	9	53	48	31	54	31	54	56	1.151	2.524
3.03 A	<i>Industria della seta</i>	23	730	738	9	53	48	20	43	20	43	43	773	738
3.03 B	<i>Industria del cotone</i>	2	367	1.786	—	—	—	11	11	11	11	13	378	1.786
3.03 C	<i>Lavoraz. fibre tessili artif. e sintetiche</i>	—	—	—	—	—	—	—	—	—	—	—	—	—
3.04	Industrie della lana	—	—	—	—	—	—	—	—	—	—	—	—	—
3.05	Ind. delle fibre dure e tessili varie	3	185	233	1	5	5	172	285	167	272	175	470	233
3.05 A	<i>Canapa, lino, iuta e simili</i>	2	171	214	1	5	5	67	164	66	157	69	335	214
3.05 B	<i>Tessili varie non altrove classificate</i>	1	14	19	—	—	—	105	121	101	115	106	135	19
3.06	Ind. del vestiario e dell'abbigliamento	7	426	180	4	15	11	1.427	2.016	1.401	1.888	1.434	2.442	180
3.07	Industrie delle calzature	73	624	1.153	52	249	295	710	1.015	677	813	783	1.639	1.153
3.08	Ind. delle pelli e del cuoio	1	6	7	1	6	7	40	53	39	51	41	59	7
3.09	Ind. mobilio e arredam. in legno	47	328	570	33	100	235	83	166	82	164	130	494	570
3.10	Industrie del legno	207	604	2.579	188	421	1.715	669	916	658	890	876	1.520	2.579
3.10 A	<i>Legno, sughero e affini</i>	202	597	2.553	183	414	1.689	589	808	578	782	791	1.405	2.553
3.10 B	<i>Veicoli e carpenteria navale</i>	5	7	26	5	7	26	80	108	80	108	85	115	26
3.11	Industrie metallurgiche	—	—	—	—	—	—	—	—	—	—	—	—	—
3.12	Costruz. di macchine non elettriche, di carpenteria metallica e simili	3	37	158	—	—	—	1	4	1	4	4	41	158
3.12 A	<i>Fonderie di 2ª fusione</i>	—	—	—	—	—	—	—	—	—	—	—	—	—
3.12 B	<i>Macchine motrici non elettriche</i>	—	—	—	—	—	—	—	—	—	—	—	—	—
3.12 C	<i>Macch. utens. e utensileria per macch.</i>	—	—	—	—	—	—	—	—	—	—	—	—	—
3.12 D	<i>Macch. operatrici e per agricoltura</i>	1	3	11	—	—	—	—	—	—	—	1	3	11
3.12 E	<i>Carpent. metallica, forni e caldaie</i>	2	34	147	—	—	—	1	4	1	4	3	38	147
3.12 F	<i>Prod. meccan. non altrove classificati</i>	—	—	—	—	—	—	—	—	—	—	—	—	—
3.13	Costruz. di macchine e appar. elettrici	3	308	141	—	—	—	2	13	1	2	5	321	141
3.14	Meccanica di precis.; orficeria, argenteria	—	—	—	—	—	—	3	12	3	12	3	12	—
3.15	Officine meccaniche	176	520	833	167	421	681	849	1.249	833	1.190	1.025	1.769	833
3.16	Ind. costruz. mezzi di trasporto	1	11	3	1	11	3	—	—	—	—	1	11	3
3.17	Ind. lavoraz. minerali non metalliferi	57	2.076	16.873	33	146	418	91	299	79	235	148	2.375	16.873
3.18	Industrie chimiche	10	920	4.308	2	10	3	18	30	17	26	28	950	4.308
3.19	Ind. derivati petrolio e carbone	1	5	169	—	—	—	—	—	—	—	1	5	169

Seque Tav. 7 — Unità locali con e senza forza motrice

N classi- fica- zione	RAMI, CLASSI E SOTTOCLASSI DI ATTIVITÀ ECONOMICA	UNITÀ LOCALI CON FORZA MOTRICE						UNITÀ LOCALI SENZA FORZA MOTRICE				T O T A L E		
		Totale			artigiane			Totale		artigiane		Unità locali	Ad- detti	Potenza utiliz- zabile HP
		Unità locali	Ad- detti	Potenza utiliz- zabile HP	Unità locali	Ad- detti	Potenza utiliz- zabile HP	Unità locali	Ad- detti	Unità locali	Ad- detti			
3.20	Industrie della gomma elastica	13	25	25	13	25	25	6	8	6	8	19	33	25
3.21	Prod. della cellulosa per tessuti, delle fibre tessili artificiali e sintetiche .	—	—	—	—	—	—	—	—	—	—	—	—	—
3.22	Industrie della carta e della cartotecnica	11	148	992	6	61	247	3	5	3	5	14	153	992
3.23	Industrie poligrafiche ed editoriali . . .	25	187	272	16	57	78	22	38	21	36	47	225	272
3.24	Industrie foto-fono-cinematografiche . .	1	2	2	1	2	2	76	109	75	107	77	111	2
3.25	Prod. oggetti in materie plastiche . . .	—	—	—	—	—	—	1	5	1	5	1	5	—
3.26	Industrie manifatturiere varie	—	—	—	—	—	—	8	165	7	160	8	165	—
4	COSTRUZIONI E INSTALL. DI IMPIANTI .	36	1.209	2.612	5	35	21	327	2.605	203	567	363	3.814	2.612
4.01	Costruzioni	34	1.121	2.598	5	35	21	313	2.513	197	552	347	3.634	2.598
4.02	Installazione impianti.	2	88	14	—	—	—	14	92	6	15	16	180	14
5	PRODUZ. E DISTRIBUZ. DI ENERGIA ELET- TRICA E GAS, DISTRIBUZIONE DI ACQUA	17	209	11.495	—	—	—	20	276	—	—	37	485	11.495
5.01	Prod. e distrib. di energia elettrica	10	168	10.640	—	—	—	9	245	—	—	19	413	10.640
5.02	Prod. e distribuzione di gas.	2	23	57	—	—	—	—	—	—	—	2	23	57
5.03	Distribuzione di acqua	5	18	798	—	—	—	11	31	—	—	16	49	798
6	COMMERCIO	701	2.014	2.606	—	—	—	10.342	16.177	—	—	11.043	18.191	2.606
6.01	Commercio all'ingrosso	39	229	476	—	—	—	289	854	—	—	328	1.083	476
6.01 A	Prodotti agricoli e alimentari	31	198	325	—	—	—	168	510	—	—	199	708	325
6.01 B	Materie prime e ausil. non alimentari	7	22	88	—	—	—	85	246	—	—	92	268	88
6.01 C	Prodotti industriali non alimentari	1	9	63	—	—	—	36	98	—	—	37	107	63
6.02	Comm. al minuto generi alimentari . . .	335	714	1.016	—	—	—	3.789	5.595	—	—	4.124	6.309	1.016
6.03	Comm. al minuto prodotti tessili e ar- ticoli di vestiario e abbigliamento . .	4	83	8	—	—	—	1.577	2.302	—	—	1.581	2.385	8
6.04	Comm. al minuto prod. meccanici	54	237	485	—	—	—	1.229	2.000	—	—	1.283	2.237	485
6.05	Comm. al minuto generi diversi, alim. e non alimentari.	9	15	10	—	—	—	592	814	—	—	601	829	10
6.06	Commercio ambulante	—	—	—	—	—	—	1.583	2.090	—	—	1.583	2.090	—
6.07	Alberghi e pubblici esercizi	259	730	610	—	—	—	1.215	2.410	—	—	1.474	3.140	610
6.08	Attività ausiliarie del commercio. . . .	1	6	1	—	—	—	68	112	—	—	69	118	1
7	TRASPORTI E COMUNICAZIONI.	37	1.869	712	4	7	10	495	1.649	318	445	532	3.518	712
7.01	Trasporti ferrov. e tramv. extraurbani	22	1.413	579	—	—	—	13	147	—	—	35	1.560	579
7.02	Trasporti extraurbani su strada	4	88	41	—	—	—	180	531	150	249	184	619	41
7.03	Trasporti urbani.	1	9	2	—	—	—	111	133	103	113	112	142	2
7.04	Trasporti lacuali e fluviali.	—	—	—	—	—	—	—	—	—	—	—	—	—
7.05	Trasporti marittimi.	—	—	—	—	—	—	—	—	—	—	—	—	—
7.06	Trasporti aerei.	—	—	—	—	—	—	—	—	—	—	—	—	—
7.07	Attività ausiliarie dei trasporti	7	43	30	4	7	10	72	90	65	83	79	133	30
7.08	Comunicazioni	3	316	60	—	—	—	119	748	—	—	122	1.064	60
8	CREDITO, ASSICURAZ. E GESTIONI FINANZ.	1	40	11	—	—	—	262	807	—	—	263	847	11
8.01	Credito	1	40	11	—	—	—	39	260	—	—	40	300	11
8.02	Assicurazione	—	—	—	—	—	—	23	49	—	—	23	49	—
8.03	Gestioni finanziarie.	—	—	—	—	—	—	200	498	—	—	200	498	—
9	SERVIZI E ATTIVITÀ SOCIALI VARIE . . .	116	376	575	49	105	261	1.292	2.155	999	1.406	1.408	2.531	575
9.01	Servizi per l'igiene e la pulizia	57	155	325	49	105	261	1.072	1.729	999	1.406	1.129	1.884	325
9.02	Servizi dello spettacolo	59	221	250	—	—	—	47	169	—	—	106	390	250
9.03	Servizi sanitari.	—	—	—	—	—	—	161	231	—	—	161	231	—
9.03 A	Servizi sanitari privati	—	—	—	—	—	—	161	231	—	—	161	231	—
9.04	Servizi privati per l'istruzione e la for- mazione professionale.	—	—	—	—	—	—	8	21	—	—	8	21	—
9.08	Servizi vari, non altrove classificati . .	—	—	—	—	—	—	4	5	—	—	4	5	—
	TOTALE . . .	2.042	17.105	70.525	851	2.456	8.108	17.360	31.418	5.895	8.989	19.402	48.523	70.525

TAV. 8 — Unità locali con forza motrice per tipo di motori

N classi- fica- zione	RAMI E CLASSI DI ATTIVITÀ ECONOMICA	TOTALE UNITÀ LOCALI CON FORZA MOTRICE	UNITÀ LOCALI CON								
			Motori primi			Generatori di energia elettrica			Motori elettrici		
			Unità locali	Motori primi	Potenza HP	Unità locali	Genera- tori di energia elettrica	Potenza kW	Unità locali	Motori elettrici	Potenza kW
1	AGRICOLTURA, FORESTE, CACCIA E PESCA	38	5	6	142	—	—	—	34	213	639,0
1.03	Foreste	—	—	—	—	—	—	—	—	—	—
1.04	Pesca	—	—	—	—	—	—	—	—	—	—
1.05	Attività connesse con l'agricoltura . . .	38	5	6	142	—	—	—	34	213	639,0
2	INDUSTRIE ESTRATTIVE	49	22	44	1.443	4	8	392	36	364	4.579,7
2.01	Estraz. di carboni fossili e di torba . .	—	—	—	—	—	—	—	—	—	—
2.02	Estraz. di combustibili liquidi e gassosi	—	—	—	—	—	—	—	—	—	—
2.03	Estraz. di minerali metalliferi	1	—	—	—	—	—	—	1	18	34,7
2.04	Estraz. di altri minerali	48	22	44	1.443	4	8	392	35	346	4.545,0
3	INDUSTRIE MANIFATTURIERE	1.047	80	244	7.746	12	16	4.015	996	7.945	30.145,8
3.01	Industrie alimentari e affini	376	56	192	3.596	7	10	2.278	332	2.468	8.209,3
3.02	Industria del tabacco	7	1	1	16	—	—	—	7	252	422,3
3.03	Seta, cotone e lav. fibre tess. artificiali	25	1	1	4	—	—	—	25	904	1.853,7
3.04	Industrie della lana	—	—	—	—	—	—	—	—	—	—
3.05	Ind. delle fibre dure e tessili varie . .	3	—	—	—	—	—	—	3	48	171,4
3.06	Ind. del vestiario e dell'abbigliamento .	7	—	—	—	—	—	—	7	361	132,0
3.07	Industrie delle calzature	73	1	1	17	1	2	13	73	332	844,2
3.08	Ind. delle pelli e del cuoio	1	—	—	—	—	—	—	1	1	5,0
3.09	Ind. mobilio e arredam. in legno . . .	47	1	1	3	—	—	—	47	213	417,3
3.10	Industrie del legno	207	6	9	165	1	1	40	204	626	1.817,3
3.11	Industrie metallurgiche	—	—	—	—	—	—	—	—	—	—
3.12	Macch. non elettr., carpenteria metallica	3	—	—	—	—	—	—	3	60	116,1
3.13	Macchine e apparecchi elettrici	3	1	1	15	—	—	—	3	132	93,3
3.14	Mecc. di precisione; oreficeria, argenteria	—	—	—	—	—	—	—	—	—	—
3.15	Officine meccaniche	176	2	3	4	—	—	—	176	451	616,3
3.16	Industrie costruz. mezzi di trasporto .	1	—	—	—	—	—	—	1	3	2,5
3.17	Industrie lavoraz. minerali non metalliferi	57	4	16	3.552	1	1	1.600	55	1.260	11.393,8
3.18	Industrie chimiche	10	1	1	110	1	1	80	10	567	3.166,8
3.19	Industrie derivati petrolio e carbone .	1	—	—	—	—	—	—	1	20	124,0
3.20	Industrie della gomma elastica	13	1	1	1	—	—	—	12	20	17,1
3.21	Prod. cellul. per tess., fibre tess. artifice.	—	—	—	—	—	—	—	—	—	—
3.22	Industrie della carta e cartotecnica . .	11	3	7	251	1	1	4	11	91	548,8
3.23	Industrie poligrafiche ed editoriali . . .	25	2	10	12	—	—	—	24	135	192,8
3.24	Industrie foto-fono-cinematografiche . .	1	—	—	—	—	—	—	1	1	1,8
3.25	Prod. oggetti in materie plastiche . . .	—	—	—	—	—	—	—	—	—	—
3.26	Industrie manifatturiere varie	—	—	—	—	—	—	—	—	—	—
4	COSTRUZIONI E INSTALL. DI IMPIANTI .	36	5	44	1.002	1	1	20	35	230	1.206,0
4.01	Costruzioni	34	4	43	992	1	1	20	34	229	1.203,0
4.02	Installazione impianti	2	1	1	10	—	—	—	1	1	3,0
5	ENERGIA ELETTRICA, GAS E ACQUA . . .	17	13	27	153.394	11	49	109.100	15	249	2.469,2
5.01	Prod. e distribuz. di energia elettrica	10	10	24	153.270	10	48	109.040	8	212	1.870,4
5.02	Produzione e distribuzione di gas	2	2	2	40	—	—	—	2	7	12,6
5.03	Distribuzione di acqua	5	1	1	84	1	1	60	5	30	586,2
6	COMMERCIO	701	4	7	32	1	1	7	699	1.188	1.898,5
6.01	Commercio all'ingrosso	39	1	2	13	—	—	—	39	141	340,0
6.02	Comm. al minuto generi alimentari . . .	335	1	1	2	—	—	—	334	419	741,1
6.03	Comm. al min. prod. tess. e art. abbigl.	4	—	—	—	—	—	—	4	4	6,1
6.04	Comm. al minuto prod. meccanici	54	1	1	15	1	1	7	53	163	351,7
6.05	Comm. al min. gen. alim. e non alim.	9	—	—	—	—	—	—	9	11	6,8
6.06	Commercio ambulante	—	—	—	—	—	—	—	—	—	—
6.07	Alberghi e pubblici esercizi	259	1	3	2	—	—	—	259	448	452,0
6.08	Attività ausiliarie del commercio	1	—	—	—	—	—	—	1	2	0,8
7	TRASPORTI E COMUNICAZIONI	37	9	11	241	7	10	77	35	606	416,3
7.01	Trasporti ferrov. e tramv. extraurbani	22	5	7	103	2	4	14	22	560	363,6
7.02	Trasporti extraurbani su strada	4	—	—	—	—	—	—	4	21	30,4
7.03	Trasporti urbani	1	—	—	—	—	—	—	1	1	1,5
7.04	Trasporti lacuali e fluviali	—	—	—	—	—	—	—	—	—	—
7.05	Trasporti marittimi	—	—	—	—	—	—	—	—	—	—
7.06	Trasporti aerei	—	—	—	—	—	—	—	—	—	—
7.07	Attività ausiliarie dei trasporti	7	2	2	20	2	2	15	7	23	18,2
7.08	Comunicazioni	3	2	2	118	3	4	48	1	1	2,6
8	CREDITO E ASSICURAZIONE	1	—	—	—	—	—	—	1	16	8,0
8.01	Credito	1	—	—	—	—	—	—	1	16	8,0
8.02	Assicurazione	—	—	—	—	—	—	—	—	—	—
8.03	Gestioni finanziarie	—	—	—	—	—	—	—	—	—	—
9	SERVIZI E ATTIVITÀ SOCIALI VARIE	116	2	3	3	—	—	—	115	223	425,9
9.01	Servizi per l'igiene e la pulizia	57	—	—	—	—	—	—	57	133	238,8
9.02	Servizi dello spettacolo	59	2	3	3	—	—	—	58	90	187,1
9.03	Servizi sanitari	—	—	—	—	—	—	—	—	—	—
9.04	Servizi privati per l'istruzione	—	—	—	—	—	—	—	—	—	—
9.08	Servizi vari, non altrove classificati . .	—	—	—	—	—	—	—	—	—	—
	TOTALE	2.042	140	386	164.003	36	85	113.611	1.966	11.034	41.788,4

TAV. 9 — Unità locali, addetti e potenza utilizzabile, per categoria di attività economica

N classi- fica- zione	RAMI, CLASSI, SOTTOCLASSI E CATEGORIE DI ATTIVITÀ ECONOMICA	UNITÀ LOCALI			N classi- fica- zione	RAMI, CLASSI, SOTTOCLASSI E CATEGORIE DI ATTIVITÀ ECONOMICA	UNITÀ LOCALI		
		N	Addetti	Potenza utilizza- bile HP			N	Addetti	Potenza utilizza- bile HP
1	AGRIC., FORESTE E PESCA. . .	233	868	1.014	<i>3.01 B</i>	<i>Industria dolciaria.</i>	22	50	59
1.03	FORESTE	16	124	—	3.01.05	Prod. biscotti e pasticceria. . .	20	43	54
1.03.02	Aziende di utilizz. del bosco . .	16	124	—	3.01.06	Produzione cioccol. e caramelle	2	7	5
					3.01.07	Produzione gelati	—	—	—
1.04	PESCA	5	10	—	<i>3.01 C</i>	<i>Industria conserviera.</i>	18	452	1.230
1.04 A	<i>Pesca in acque dolci.</i>	4	7	—	3.01.08	Macellaz., lavor. e conserv. carni	11	100	580
1.04.02	Pesca e allev. in acque dolci. .	4	7	—	3.01.09	Lav. e conserv. prod. alim. pesca	—	—	—
1.04 B	<i>Pesca e allev. in acque marine . .</i>	1	3	—	3.01.10	Cons. e trasf. frutta e ortaggi .	5	348	644
1.04.03	Pesca da terra	1	3	—	3.01.11	Estratti, dadi alim. e torref.caffè	2	4	6
1.04.04	Pesca con naviglio	—	—	—	<i>3.01 D</i>	<i>Industria casearia</i>	27	251	1.162
1.04.05	Pesca con tonnare.	—	—	—	3.01.12	Trattam. igien. latte alimentare	3	121	340
1.04.06	Allev. pesci e molluschi bivalvi	—	—	—	3.01.13	Trasformazione del latte	24	130	822
					<i>3.01 E</i>	<i>Industria olearia.</i>	170	604	2.147
1.05	ATTIV. CONNESSE CON L'AGRICOLTURA	212	734	1.014	3.01.14	Prod. olio d'oliva per spremitura	168	537	1.709
1.05 A	<i>Attiv. trasf. annesse ad az. agric.</i>	55	213	455	3.01.15	Prod. olio di semi per spremitura	1	65	434
1.05.01	Conserv. e trasf. frutta e ortaggi	—	—	—	3.01.16	Prod. olio al solv. da sanse oliva	1	2	4
1.05.02	Trasformazione del latte	6	48	131	3.01.17	Raff. oli veg., prod. oli per sintesi	—	—	—
1.05.03	Prod. olio oliva per spremitura.	49	165	324	<i>3.01 F</i>	<i>Industrie alimentari varie.</i>	3	100	347
1.05.04	Prod. vini e mosti concentrati.	—	—	—	3.01.18	Prod. e raffinaz. zucchero . .	1	90	347
1.05.05	Altri stab.di trasf.ann.ad az.agr.	—	—	—	3.01.19	Prod. ostie, coni e cialde . .	—	—	—
1.05 B	<i>Esercizio di macchine agricole. . .</i>	108	379	68	3.01.20	Produzione di lieviti.	—	—	—
1.05.06	Macchine agricole conto terzi .	107	304	68	3.01.21	Altri stab. delle ind. alimentari	2	10	—
1.05.07	Macchine agricole di consorzi e cooperative aziendali.	1	75	—	<i>3.01 G</i>	<i>Industrie bevande alcoliche</i>	27	207	146
1.05 C	<i>Enti economici per l'agricoltura . .</i>	49	142	491	3.01.22	Prod. vini e mosti concentrati	19	34	1
1.05.08	Produzione e distribuzione mezzi tecnici per l'agricoltura	49	142	491	3.01.23	Alcol di 2ª cat., acquav. e liquori	8	173	145
					3.01.24	Malto, birra ed estratti di malto	—	—	—
					<i>3.01 H</i>	<i>Industrie delle bevande analcoliche.</i>	39	386	516
2	INDUSTRIE ESTRATTIVE.	85	928	7.238	3.01.25	Bevande analcoliche e seltz . .	39	386	516
2.01	ESTRAZ. CARBONI FOSSILI E TORBA .	—	—	—	<i>3.01 I</i>	<i>Industria del freddo</i>	9	41	291
2.01.01	Miniere di carboni fossili. . . .	—	—	—	3.01.26	Produzione di ghiaccio.	9	41	291
2.01.02	Ricerche di carboni fossili . . .	—	—	—	3.01.27	Mag. frigor. per conto terzi . .	—	—	—
2.01.03	Miniere di lignite	—	—	—	3.02	INDUSTRIA DEL TABACCO.	8	185	590
2.01.04	Cave di torba.	—	—	—	3.02.01	Stagion., manipol. foglie tabacco	8	185	590
2.01.05	Ricerche di lignite.	—	—	—	3.02.02	Lavoraz. tabacchi stagionati . .	—	—	—
2.01.06	Ricerche di torba	—	—	—	3.03	INDUSTRIA TESSILI.	56	1.151	2.524
2.02	ESTRAZ. COMBUST. LIQUIDI E GASSOSI	—	—	—	<i>3.03 A</i>	<i>Industria della seta</i>	43	773	738
2.02.01	Min. combust. liquidi e gassosi	—	—	—	3.03.01	Produzione del seme bachi. . .	—	—	—
2.02.02	Ric. combust. liquidi e gassosi	—	—	—	3.03.02	Essiccazione di bozzoli.	—	—	—
2.03	ESTRAZIONE MINERALI METALLIFERI.	1	5	47	3.03.03	Trattura della seta	—	—	—
2.03.01	Miniere di minerali ferrosi . . .	—	—	—	3.03.04	Torcitura della seta	—	—	—
2.03.02	Min. di min. metallif. non ferrosi	—	—	—	3.03.05	Filatura di cascami di seta. . .	—	—	—
2.03.03	Ricerche di minerali metalliferi	1	5	47	3.03.06	Tessitura della seta	42	765	709
					3.03.07	Tint., stampa filati e tessuti seta	1	8	29
2.04	ESTRAZIONE DI ALTRI MINERALI. . .	84	923	7.191	<i>3.03 B</i>	<i>Industria del cotone</i>	13	378	1.786
2.04 A	<i>Estr. marmo e pietre da costruz. .</i>	82	894	6.973	3.03.08	Filatura e ritorcitura del cotone	1	360	1.774
2.04.01	Cave di marmo e pietre affini.	46	519	4.539	3.03.09	Tessitura del cotone.	12	18	12
2.04.02	Cave di sabbia, ghiaia e pietrisco	36	375	2.434	3.03.10	Tint., stampa tessuti di cotone	—	—	—
2.04 B	<i>Estr. solfo, sale e altri min. non met.</i>	2	29	218	<i>3.03 C</i>	<i>Lav. fibre tessili artificiali e sintetiche</i>	—	—	—
2.04.03	Miniere di solfo.	—	—	—	3.03.11	Torc. fibre tessili artif. e sintet.	—	—	—
2.04.04	Prod. sale marino e di ebollizione	—	—	—	3.03.12	Tess. fibre tessili artif. e sintet.	—	—	—
2.04.05	Sorgenti di acque minerali . . .	1	20	218	3.03.13	Tint., stampa fib. tess.art. e sint.	—	—	—
2.04.06	Estr. caolino, argilla e gesso . .	—	—	—	3.04	INDUSTRIE DELLA LANA	—	—	—
2.04.07	Ricerche minerali non metalliferi	—	—	—	3.04.01	Lavatura meccanica della lana.	—	—	—
2.04.08	Estr. di altri miner. non metallif.	1	9	—	3.04.02	Pettinatura della lana	—	—	—
					3.04.03	Filatura della lana pettinata . .	—	—	—
3	INDUSTRIE MANIFATTURIERE .	5.438	17.341	44.262	3.04.04	Filatura della lana cardata. . .	—	—	—
3.01	INDUSTRIE ALIMENTARI E AFFINI . .	554	3.205	12.650	3.04.05	Tessitura della lana	—	—	—
3.01 A	<i>Ind. molitoria e pastificazione. . .</i>	239	1.114	6.752	3.04.06	Filat. e tess. a mano della lana	—	—	—
3.01.01	Pilatura e altre lavoraz. di cereali	—	—	—	3.04.07	Tintura, stampa tessuti di lana	—	—	—
3.01.02	Molitura di cereali.	158	382	4.041	3.05	IND. FIBRE DURE E TESSILI VARIE .	175	470	233
3.01.03	Panificazione	73	166	165	<i>3.05 A</i>	<i>Industria canapa, lino e iuta . . .</i>	69	335	214
3.01.04	Pastificazione	8	566	2.546	3.05.01	Lavorazione canapa e lino . . .	68	169	5
					3.05.02	Lavorazione della iuta.	1	166	209
					3.05.03	Fabbricazione cordami e spaghi	—	—	—

Seque TAV. 9 — Unità locali, addetti e potenza utilizzabile, per categoria di attività economica

N classi- fica- zione	RAMI, CLASSI, SOTTOCLASSI E CATEGORIE DI ATTIVITÀ ECONOMICA	UNITÀ LOCALI			N classi- fica- zione	RAMI, CLASSI, SOTTOCLASSI E CATEGORIE DI ATTIVITÀ ECONOMICA	UNITÀ LOCALI		
		N	Addetti	Potenza utilizza- bile HP			N	Addetti	Potenza utilizza- bile HP
3.05 B	<i>Ind. tessili non altrove classificate</i>	106	135	19	3.12	MACCH. NON ELETTR. E CARP. METALL.	4	41	158
3.05.04	Lavor. e classif. cascami tessili	1	1	—					
3.05.05	Fabbricazione tappeti da terra . .	—	—	—	3.12 A	<i>Fonderie di 2ª fusione</i>	—	—	—
3.05.06	Tessuti di maglia e maglieria . .	56	69	—	3.12.01	Fonderie di ghisa	—	—	—
3.05.07	Reti da pesca e da caccia	—	—	—	3.12.02	Fonderie di metalli non ferrosi .	—	—	—
3.05.08	Corde e tappeti di cocco	—	—	—					
3.05.09	Passamanerie, tulli, veli, pizzi .	47	50	—	3.12 B	<i>Macch. motr., app. imp. soll. e trasp.</i>	—	—	—
3.05.10	Nastri e tessuti elastici	—	—	—	3.12.03	Macchine motrici non elettriche	—	—	—
3.05.11	Lavoraz. setole, pelo, penne . . .	1	1	—	3.12.04	Trasmissioni e organi relativi .	—	—	—
3.05.12	Filatura e tessitura dell'amianto	—	—	—	3.12.05	App. per imp. di sollev. e trasp.	—	—	—
3.05.13	Filati, tessuti non altrove classif.	—	—	—	3.12.06	Motori a comb.interna per aerom.	—	—	—
3.05.14	Tint., stampa tess.non altr. class.	1	14	19					
3.06	IND. VESTIARIO E ABBIGLIAMENTO. .	1.434	2.442	180	3.12 C	<i>Macchine utensili</i>	—	—	—
3.06.01	Fabbricazione feltri e cappelli .	1	1	—	3.12.07	Macch. utens. per lav. metalli .	—	—	—
3.06.02	Fabbr. treccie e cappelli di paglia	1	1	—	3.12.08	Macch. utens. per lavor. legno.	—	—	—
3.06.03	Laboratori di modisteria.	2	2	—	3.12.09	Utensileria per macchine utensili	—	—	—
3.06.04	Laboratori confezione vestiario .	1.337	2.321	179	3.12 D	<i>Macch. operatr. e per agricoltura .</i>	1	3	11
3.06.05	Laboratori confezione pellicce. .	—	—	—	3.12.10	Macch. per agricoltura.	—	—	—
3.06.06	Laboratori confezione biancheria	50	57	—	3.12.11	Macch. per estraz. e tratt. miner.	—	—	—
3.06.07	Fabbricazione guanti in pelle. . .	—	—	—	3.12.12	Macch. per ind. tessile e vestiario	1	3	11
3.06.08	Oggetti di ornamento e arredam.	—	—	—	3.12.13	Macch. per carta e grafiche . .	—	—	—
3.06.09	Fabbricazione di bottoni.	—	—	—	3.12.14	Macch. per siderurgia e fonderia	—	—	—
3.06.10	Confez. varie o access. vestiario	21	24	1	3.12.15	Macch. per ind. chimiche e alim.	—	—	—
3.06.11	Labor. di tappezziere in stoffa.	22	36	—	3.12.16	Pompe, compressori e simili . .	—	—	—
3.06.12	Laboratori di materassaio	—	—	—	3.12 E	<i>Carpent. metall. e appar. termici .</i>	3	38	147
3.07	INDUSTRIE DELLE CALZATURE.	783	1.639	1.153	3.12.17	Carpenteria metallica	3	38	147
3.07.01	Calzaturifici.	67	676	1.082	3.12.18	Mobili e arredi metallici	—	—	—
3.07.02	Confez. e rip. a mano di calzature	700	925	46	3.12.19	Forni a combust. e appar. termici	—	—	—
3.07.03	Riparaz. a macchina di calzature	16	37	25	3.12.20	Appar. termici per uso domestico	—	—	—
3.08	INDUSTRIE DELLE PELLI E DEL CUOIO	41	59	7	3.12.21	Carrozze per bambini e infermi	—	—	—
3.08.01	Concierie	5	16	7	3.12.22	Costruz. caldaie e serbatoi . . .	—	—	—
3.08.02	Concia, tint. pelli per pellicceria	—	—	—	3.12.23	Costruz. appar. igienico-sanitari.	—	—	—
3.08.03	Fabbr. articoli di cuoio e pelle	36	43	—	3.12 F	<i>Prod. mecc. non altrove classificati.</i>	—	—	—
3.09	IND. MOBILIO E ARREDAM. IN LEGNO	130	494	570	3.12.24	Serram. e minuterie metalliche.	—	—	—
3.09.01	Fabbr. mobili e arred. in legno	124	482	570	3.12.25	Scatolame e fustame metallico.	—	—	—
3.09.02	Laccat., dorat., lucidatura mobili	6	12	—	3.12.26	Fabbricazione molle	—	—	—
3.10	INDUSTRIE DEL LEGNO.	876	1.520	2.579	3.12.27	Bulloneria e viteria lavorata . .	—	—	—
3.10 A	<i>Ind. del legno, del sughero e affini</i>	791	1.405	2.553	3.12.28	Stoviglie, vasellame, posateria .	—	—	—
3.10.01	Stagion. e conserv. del legno .	60	212	1.126	3.12.29	Coltell. ed attrezzi per mestieri	—	—	—
3.10.02	Prod. compensati e tranciati .	1	3	32	3.12.30	Armi da fuoco e materiale bellico	—	—	—
3.10.03	Fabbricaz. recipienti in legno .	55	103	169	3.13	APPAR. ELETTR. E DI TELECOMUNICAZ.	5	321	141
3.10.04	Falegnameria e carpent. in legno	594	933	1.135	3.13.01	Macchine e apparecchi elettrici.	3	183	71
3.10.05	Fabbric. utensili e attrezzi. . . .	7	15	10	3.13.02	Apparecchi di telecomunicazione	2	138	70
3.10.06	Prepar. crine veget. e lav. vimini	49	87	39	3.14	MECC. DI PRECIS., OREFIC., ARGENT.	3	12	—
3.10.07	Fabbricazione scope	12	23	1	3.14.01	Apparecchi per prove materiali	—	—	—
3.10.08	Lavorazione sughero.	—	—	—	3.14.02	Orologi e movimenti orologeria	—	—	—
3.10.09	Fabbricazione infissi.	13	29	41	3.14.03	Strumenti ottici.	—	—	—
3.10.10	Fabbricazione bauli in legno . .	—	—	—	3.14.04	Strum. per misure peso e capacità	—	—	—
3.10.11	Fabbricaz. di casse da morto .	—	—	—	3.14.05	Macchine per scrivere e calcolare	—	—	—
3.10.12	Fabbric. di modelli per fonderia	—	—	—	3.14.06	Strum. e apparecchi per medicina	1	9	—
3.10 B	<i>Ind. veic. e carpent. navale in legno</i>	85	115	26	3.14.07	Medaglie, oreficeria e argenteria	2	3	—
3.10.13	Costruz. e riparaz. veicoli in legno	85	115	26	3.14.08	Strum. topografici e geodetici .	—	—	—
3.10.14	Carpenteria navale in legno . .	—	—	—	3.14.09	Costruz. bilance precisione . . .	—	—	—
3.11	INDUSTRIE METALLURGICHE.	—	—	—	3.15	OFFICINE MECCANICHE	1.025	1.769	833
3.11.01	Prod. ghisa, acciaio e ferroleghie	—	—	—	3.15.01	Fuc., stamp. e imb. met. ferrosi	—	—	—
3.11.02	Trafilazione a freddo di tubi .	—	—	—	3.15.02	Fuc., stamp., imbut. met.non fer.	1	1	—
3.11.03	Prod. e lavor. metalli non ferrosi	—	—	—	3.15.03	Tratt. sup. ed elettro galv. met.	12	33	41
3.11.04	Pezzi acc. fucin. e stamp. a caldo	—	—	—	3.15.04	Picchettaggio e coloritura navi.	1	2	1
3.11.05	Fabbric. tubi senza saldatura .	—	—	—	3.15.05	Off. da ramaio, stagnino, fabbro	360	531	208
3.11.06	Prod. fili ferro e acciaio	—	—	—	3.15.06	Riparazioni di autoveicoli . . .	194	512	241
3.11.07	Derivati lavorazione del filo . .	—	—	—	3.15.07	Riparaz. motoveicoli e biciclette	283	388	25
3.11.08	Prod. bulloni e dadi grezzi . . .	—	—	—	3.15.08	Rip. imp. frig. e macch. per scriv.	31	74	100
					3.15.09	Lav. e riparaz. mecc. generiche	67	135	209
					3.15.10	Ripar. macch. elettr. e telecom.	24	30	5
					3.15.11	Rip. appar. riscald. e idrico-san.	13	20	3
					3.15.12	Riparazione fonografi	—	—	—
					3.15.13	Ripar. strum. scientif. e di precis.	—	—	—

Segue Tav. 9 — Unità locali, addetti e potenza utilizzabile, per categoria di attività economica

N classi- fica- zione	RAMI, CLASSI, SOTTOCLASSI E CATEGORIE DI ATTIVITÀ ECONOMICA	UNITÀ LOCALI			N classi- fica- zione	RAMI, CLASSI, SOTTOCLASSI E CATEGORIE DI ATTIVITÀ ECONOMICA	UNITÀ LOCALI		
		N	Addetti	Potenza utilizza- bile HP			N	Addetti	Potenza utilizza- bile HP
3.15.14	Riparaz. strumenti ottici	—	—	—	3.23	IND. POLIGRAFICHE ED EDITORIALI .	47	225	272
3.15.15	Riparazione di orologeria	39	43	—	3.23.01	Stabilimenti arti grafiche	35	210	272
3.15.16	Riparaz. strumenti musicali . . .	—	—	—	3.23.02	Legatorie e rilegatorie	10	12	—
3.16	COSTRUZ. MEZZI DI TRASPORTO . . .	1	11	3	3.23.03	Editorie e agenzie di stampa . . .	—	—	—
3.16.01	Biciclette e loro parti	—	—	—	3.23.04	Laboratori produzione disegni . .	2	3	—
3.16.02	Motoveicoli e mototelai	—	—	—	3.24	IND. FOTO-FONO-CINEMATOGRAFICHE .	77	111	2
3.16.03	Autoveicoli e autotelai	—	—	—	3.24.01	Studi fotografici	77	111	2
3.16.04	Carrozzerie per auto-motoveicoli	1	11	3	3.24.02	Produtz., sincron., doppiat. films	—	—	—
3.16.05	Parti e access. di auto-motoveic.	—	—	—	3.24.03	Incis. ediz. dischi fonografici . .	—	—	—
3.16.06	Materiale rotabile ferro-tramviar.	—	—	—	3.25	OGGETTI IN MATERIE PLASTICHE . . .	1	5	—
3.16.07	Costruz. altri veicoli metallici . .	—	—	—	3.25.01	Art. per ind. mecc. e mezzi trasp.	—	—	—
3.16.08	Costruz. e riparaz. di aeromobili	—	—	—	3.25.02	Fabbric. pavimenti, piastrelle . .	—	—	—
3.16.09	Cantieri navali per costr. metall.	—	—	—	3.25.03	Art. per ind. elettr. ed elettrodom.	—	—	—
3.16.10	Cantieri per demolizione navi . .	—	—	—	3.25.04	Art. per ottica, foto-cinematogr.	—	—	—
3.17	LAVORAZ. MINERALI NON METALLIFERI	148	2.375	16.873	3.25.05	Artic. per industria chimica . . .	—	—	—
3.17.01	Macinaz. minerali non metalliferi	—	—	—	3.25.06	Artic. per abbigliam. e arredam.	—	—	—
3.17.02	Lavorazione pietra da costruz. . .	2	3	—	3.25.07	Artic. per farmacia e medicina.	—	—	—
3.17.03	Lavorazione marmi e pietre affini	34	116	229	3.25.08	Artic. per cancelleria e simili . .	—	—	—
3.17.04	Fabbricazione cemento	—	—	—	3.25.09	Artic. per imballaggi e confez. . .	—	—	—
3.17.05	Produzione calce viva e idrata.	30	164	441	3.25.10	Giocattoli e parti di strum. mus.	—	—	—
3.17.06	Produzione calce idraulica	—	—	—	3.25.11	Fabbricaz. di articoli vari	1	5	—
3.17.07	Produzione di gesso	—	—	—	3.26	INDUSTRIE MANIFATTURIERE VARIE . .	8	165	—
3.17.08	Fabbricazione laterizi	19	236	2.549	3.26.01	Cavi e condutt. elettrici isolati	—	—	—
3.17.09	Ceramica, grès e mater. refratt.	14	18	5	3.26.02	Lamp. elettr., lamp. e tubi lumin.	—	—	—
3.17.10	Fabbricazione abrasivi naturali.	—	—	—	3.26.03	Fabbric. strumenti musicali . . .	—	—	—
3.17.11	Fabbr. manufatti in cemento . . .	43	780	3.814	3.26.04	Fabbric. e preparaz. cartapeccora	—	—	—
3.17.12	Fabbr. lastre, tubi di cem.-am.	—	—	—	3.26.05	Carta carb., nastri macch. scriv.	—	—	—
3.17.13	Fabbricazione e lavor. vetro . . .	5	1.033	9.646	3.26.06	Materiali dielettrici	—	—	—
3.17.14	Lavoraz. pietre dure e preziose	—	—	—	3.26.07	Armature e montature per occhiali	—	—	—
3.17.15	Fabbr.altri prod.min.non metall.	1	25	189	3.26.08	Manichini e materiali didattici . .	—	—	—
3.18	INDUSTRIE CHIMICHE	28	950	4.308	3.26.09	Altre industrie manifatturiere . .	8	165	—
3.18.01	Chimico-estratt. e chimico-miner.	—	—	—	4	COSTRUZ. E INSTALL. IMPIANTI	363	3.814	2.612
3.18.02	Produzione di esplosivi	17	223	231	4.01	COSTRUZIONI	347	3.634	2.598
3.18.03	Acido solforico, concimi fosfatici	1	35	506	4.01.01	Cantieri per costruz. edili	196	2.291	329
3.18.04	Soda, potassa, cloro e derivati . .	—	—	—	4.01.02	Mov. di terra e lavori stradali . .	16	406	1.321
3.18.05	Produtz. elettrodi di carbone . . .	—	—	—	4.01.03	Edilizia specializzata	11	714	944
3.18.06	Carburo di calcio e abrasivi artif.	—	—	—	4.01.04	Edil. minore, attiv. aus. edilizia	124	223	4
3.18.07	Acido acetico e alcol metilico . .	—	—	—	4.02	INDUSTRIE INSTALLAZIONE IMPIANTI .	16	180	14
3.18.08	Alcol etilico di 1ª categoria . . .	—	—	—	4.02.01	Impianti riscald. idrico-sanitari .	2	9	—
3.18.09	Produzione di gas compressi . . .	1	10	5	4.02.02	Imp. prod. e trasf. energia elettr.	11	132	14
3.18.10	Oli e grassi vegetali ed animali	—	—	—	4.02.03	Imp. telegr. telef. e radiotelegraf.	—	—	—
3.18.11	Saponi, detersivi, profumerie . . .	3	14	3	4.02.04	Manutenz. e conduz. impianti . .	3	39	—
3.18.12	Produtz. dei derivati agrumari . .	—	—	—	5	ENERG. ELETTR., GAS E ACQUA	37	485	11.495
3.18.13	Tartari, tartrati e derivati	—	—	—	5.01	PROD. E DISTRIB. ENERGIA ELETTRICA	19	413	10.640
3.18.14	Produzione farmaceut. ed affini	2	475	3.120	5.01.01	Prod. e distr. energia idroelettrica	19	413	10.640
3.18.15	Estratti per concia e tinta	—	—	—	5.01.02	Prod. e distr. energia termoelett.	—	—	—
3.18.16	Colori organici sintetici	—	—	—	5.02	PRODUZIONE E DISTRIBUZIONE GAS .	2	23	57
3.18.17	Vernici, pitture, inchiostri, colle	3	192	443	5.02.01	Produtz. e distrib. gas illuminante	1	11	15
3.18.18	Mat. plastiche e resine sintetiche	—	—	—	5.02.02	Trasporto e distrib. gas naturali	1	12	42
3.18.19	Trasparente di cellulosa	—	—	—	5.02.03	Imbottigliamento gas in bombole	—	—	—
3.18.20	Produzione di materiali sensibili	—	—	—	5.03	DISTRIBUZIONE DI ACQUA	16	49	798
3.18.21	Produzioni chimiche varie	—	—	—	5.03.01	Distribuzione acqua potabile . . .	14	47	582
3.18.22	Laboratori analisi chimiche . . .	1	1	—	5.03.02	Distribuzione acqua non potabile	2	2	216
3.19	DERIVATI PETROLIO E CARBONE . . .	1	5	169	6	COMMERCIO	11.043	18.191	2.606
3.19.01	Oli minerali, miscele lubrificanti	1	5	169	6.01	COMMERCIO ALL'INGROSSO	328	1.083	476
3.19.02	Raffinerie di petrolio	—	—	—	6.01 A	Prodotti agricoli e alimentari . . .	199	708	325
3.19.03	Derivati distillazione del carbone	—	—	—	6.01.01	Cereali e legumi secchi	22	39	2
3.19.04	Cokerie	—	—	—	6.01.02	Sementi e piante officinali	—	—	—
3.20	INDUSTRIE DELLA GOMMA ELASTICA .	19	33	25	6.01.03	Fiori, piante ornam. e semi giard.	—	—	—
3.20.01	Produtz. artic. gomma elastica.	—	—	—	6.01.04	Frutta, agrumi, ortaggi e funghi	36	213	7
3.20.02	Vulcan. e ripar. oggetti gomma	19	33	25					
3.21	PROD. CELL. TESS. E FIBRE TESS. ARTIF.	—	—	—					
3.21.01	Produzione cellul. per usi tessili	—	—	—					
3.21.02	Fibre tessili artific. e sintetiche.	—	—	—					
3.22	IND. DELLA CARTA E CARTOTECNICA.	14	153	992					
3.22.01	Fabbricaz. di carta e cartone . .	6	122	985					
3.22.02	Trasformazione carta e cartone.	8	31	7					

Segue Tav. 9 — Unità locali, addetti e potenza utilizzabile, per categoria di attività economica

N. classificazione	RAMI, CLASSI, SOTTOCLASSI E CATEGORIE DI ATTIVITÀ ECONOMICA	UNITÀ LOCALI			N. classificazione	RAMI, CLASSI, SOTTOCLASSI E CATEGORIE DI ATTIVITÀ ECONOMICA	UNITÀ LOCALI		
		N	Addetti	Potenza utilizzabile HP			N	Addetti	Potenza utilizzabile HP
6.01.05	Animali vivi (bovini, suini, ecc.)	4	4	—	6.02.03	Macell. di carne ovina e caprina	9	14	5
6.01.06	Uova e animali vivi da cortile	15	44	1	6.02.04	Macellerie di carne mista	609	951	460
6.01.07	Carni bovine, suine, equine, ovine	1	8	13	6.02.05	Tripperie	3	5	—
6.01.08	Pollame morto e selvaggina	—	—	—	6.02.06	Rivend. pollame e selvaggina	5	8	—
6.01.09	Salumi e conserve alimentari	4	13	2	6.02.07	Pizzicherie e rosticcerie	75	118	4
6.01.10	Prod. pesca, freschi e congelati	—	—	—	6.02.08	Rivendite di pesce	43	77	10
6.01.11	Prodotti pesca, secchi e conserv.	—	—	—	6.02.09	Latterie (senza lic. di P.S.)	74	113	1
6.01.12	Latte, latticini e formaggi	3	7	—	6.02.10	Cereali, farine, paste alimentari	314	423	7
6.01.13	Farine, pane, paste alimentari	15	63	69	6.02.11	Pane e altri gen.al.con ann.forno	167	442	343
6.01.14	Vino, aceto e acque minerali	53	144	115	6.02.12	Gen.alim.con ann.ost.senza cuc.	23	48	1
6.01.15	Oli alimentari.	11	44	77	6.02.13	Dolciumi	63	121	16
6.01.16	Caffè e surrogati caffè	4	26	21	6.02.14	Frutta, ortaggi, legumi freschi	305	388	3
6.01.17	Dolciumi di ogni genere	5	43	—	6.02.15	Drogherie.	38	55	6
6.01.18	Foraggi e semi oleosi	18	28	—	6.02.16	Vini, liquori, oli.	174	237	4
6.01.19	Zucchero	—	—	—	6.02.17	Tabacchi e altri generi monop.	276	450	3
6.01.20	Droghe, spezie e coloniali	4	16	—	6.02.18	Supermercati	—	—	—
6.01.21	Prod. agricoli e alimentari vari	4	16	18	6.02.19	Generi alimentari vari	1.875	2.752	131
6.01 B	<i>Mat. prime e ausil. non alimentari</i>	92	268	88	6.03	COMM. MIN. PROD. TESS. E ART. VEST.	1.581	2.385	8
6.01.22	Fibre tess. e filati uso industr.	—	—	—	6.03.01	Tessuti per abbigliam. e vestiario	176	292	—
6.01.23	Legname e affini	52	119	73	6.03.02	Confez. uomo, signora e bambino	13	26	—
6.01.24	Pelli greggie	4	18	—	6.03.03	Bianch., magl., art. abbigliam.	154	272	—
6.01.25	Solfo, pietre per uso industriale	—	—	—	6.03.04	Filati, mercerie, passam. e ricami	499	641	—
6.01.26	Materiali da costruzione	16	57	—	6.03.05	Cappelli	4	5	—
6.01.27	Metalli ferrosi.	—	—	—	6.03.06	Cuoi, pellami e access. calzate.	36	57	—
6.01.28	Metalli non ferrosi.	—	—	—	6.03.07	Calzature.	179	259	1
6.01.29	Minerali metalliferi	—	—	—	6.03.08	Ombrelli, bastoni, artic. viaggio	2	3	—
6.01.30	Combustibili solidi.	7	34	—	6.03.09	Pelliccerie	1	2	—
6.01.31	Oli miner., carbur. e lubrificanti	3	6	15	6.03.10	Articoli sportivi.	1	2	—
6.01.32	Cenci, cascami, carta da macero	7	27	—	6.03.11	Art. gomma, effetti vest. gomm.	1	4	—
6.01.33	Rottami metallici	3	7	—	6.03.12	Spaghi, cordami, sacchi, tele iuta	2	4	—
6.01 C	<i>Prodotti industriali non aliment.</i>	37	107	63	6.03.13	Art. in vimini, giunchi e simili	3	3	—
6.01.34	Prod. finiti in ferro o altro met.	1	2	—	6.03.14	Mobili	70	101	—
6.01.35	Macchine utensili	—	—	—	6.03.15	Stucchi, carte da parati ed affini	—	—	—
6.01.36	Macchine per l'industria tessile.	—	—	—	6.03.16	Utens., casual., vetrerie, ceramiche	93	161	2
6.01.37	Macchine per l'edilizia.	—	—	—	6.03.17	Chincaglierie e bigiotterie	25	36	—
6.01.38	Altre macch. per ind. e comm.	—	—	—	6.03.18	Botteghe antiquarie	—	—	—
6.01.39	Attrezzi e mater. per uso industr.	—	—	—	6.03.19	Ogg. d'arte moderna e contemp.	—	—	—
6.01.40	Macchine e attrezzi agricoli	—	—	—	6.03.20	Quadri, bronzi, sculture, stampe	1	1	—
6.01.41	Macchine per scrivere e calcolare	—	—	—	6.03.21	Arredi sacri e articoli religiosi	3	3	—
6.01.42	Appar. e mater. radio-televisivo	—	—	—	6.03.22	Gioielli, orfeci., argent. e orolog.	89	129	—
6.01.43	Appar. ott., fotog., strum. precis.	—	—	—	6.03.23	Fiori e piante ornam. e da fiore	57	87	—
6.01.44	Orologerie ed accessori.	—	—	—	6.03.24	Tessuti per arredam. e tendaggi	2	2	—
6.01.45	Veicoli, access. e parti ricambio	—	—	—	6.03.25	Grandi magazzini	1	73	5
6.01.46	Gioie, pietre e metalli preziosi.	—	—	—	6.03.26	Indumenti e oggetti usati	10	14	—
6.01.47	Prodotti chimici per l'agricoltura	17	31	63	6.03.27	Altri prodotti tess. e art. vestiario	159	208	—
6.01.48	Cuoi e pelli conciate	—	—	—	6.04	COMM. MIN. PROD. MECC. E ART. VARI	1.283	2.237	485
6.01.49	Calzature ed access. per calzature	1	3	—	6.04.01	Ferramenta, utensili, casseforti.	105	169	—
6.01.50	Tessuti per abbigliamento	—	—	—	6.04.02	Appar. e mater. per imp. idraul.	5	10	—
6.01.51	Tessuti per arredamento	—	—	—	6.04.03	Macch. ap. attr. per agr. e ind.	5	14	8
6.01.52	Filati, cucir., mercer. e passaman.	1	2	—	6.04.04	Macch., mob., attr. met. per uffici	7	19	—
6.01.53	Articoli abbigliam. e vestiario	1	2	—	6.04.05	Mater. elett., oggetti illuminaz.	89	150	—
6.01.54	Pellicce e pelli da pellicceria	—	—	—	6.04.06	Apparecchi elettrodomestici.	111	184	4
6.01.55	Art. da viaggio, pellett., marocch.	—	—	—	6.04.07	Macch. mob. in met. per uso dom.	20	61	—
6.01.56	Mobili	5	12	—	6.04.08	Appar. ott., fot., strum. di precis.	7	12	1
6.01.57	Oggetti di arredamento	—	—	—	6.04.09	Armi, muniz., attr. caccia e pesca	9	12	—
6.01.58	Carta da parati.	—	—	—	6.04.10	Veicoli, pezzi ricambio e access.	39	179	68
6.01.59	Macch. e appar. per uso domestico	—	—	—	6.04.11	Motoveic., bicicl., pezzi ricambio	23	63	—
6.01.60	Vetrerie, cristallerie, ceramiche	4	14	—	6.04.12	Cartolerie.	73	97	—
6.01.61	Spaghi e cordami, sacchi e simili	—	—	—	6.04.13	Librerie	30	50	—
6.01.62	Recip. in legno, articoli vimini.	—	—	—	6.04.14	Rivendite giornali e riviste	42	64	—
6.01.63	Carta e cartone in genere	1	1	—	6.04.15	App. rad.-telev., gramm., dischi	63	118	—
6.01.64	Artic. cartoleria e cancelleria	—	—	—	6.04.16	Pianof. e strum. a fiato e corda	—	—	—
6.01.65	Libri.	—	—	—	6.04.17	Edizioni musicali	—	—	—
6.01.66	Prod. chimici, oli e grassi per ind.	1	3	—	6.04.18	Giocattoli e affini	9	10	—
6.01.67	Colori e vernici	—	—	—	6.04.19	Vernici, smalti, colori, pennelli.	55	78	—
6.01.68	Saponi bucato, deters. e candele	—	—	—	6.04.20	Laterizi, cemento, calce	82	132	2
6.01.69	Special. medicinali e profumeria	3	6	—	6.04.21	Art. sanit., prod. chimico-farmac.	4	4	2
6.01.70	Art. sanit., da medic. e ferri chir.	1	30	—	6.04.22	Profum., ogg. per toletta e igien.	21	30	—
6.01.71	Giocattoli e articoli sportivi	—	—	—	6.04.23	Distributori di carburanti	143	311	391
6.01.72	Strum. musicali e accessori	—	—	—	6.04.24	Distributori di gas in bombole.	107	158	4
6.01.73	Altri prod. ind. non alimentari.	1	1	—	6.04.25	Legna da ardere e carbone	50	67	5
6.02	COMM. MINUTO GENERI ALIMENTARI.	4.124	6.309	1.016	6.04.26	Concimi e altri prod. utili agric.	67	88	—
6.02.01	Macellerie di carne bovina	58	90	19	6.04.27	Saponi da bucato, detersivi, ecc.	34	45	—
6.02.02	Macellerie di carne equina	13	17	3					

Segue Tav. 9 — Unità locali, addetti e potenza utilizzabile, per categoria di attività economica

N classi- fica- zione	RAMI, CLASSI, SOTTOCLASSI E CATEGORIE DI ATTIVITÀ ECONOMICA	UNITÀ LOCALI			N classi- fica- zione	RAMI, CLASSI, SOTTOCLASSI E CATEGORIE DI ATTIVITÀ ECONOMICA	UNITÀ LOCALI		
		N	Addetti	Potenza utilizza- bile HP			N	Addetti	Potenza utilizza- bile HP
6.04.28	Francobolli da collezione	—	—	—	7.05	TRASPORTI MARITTIMI	—	—	—
6.04.29	Animali vivi (pesci col., cani, ecc.)	—	—	—	7.05.01	Navigazione di cabotaggio	—	—	—
6.04.30	Altri articoli e prodotti vari	83	112	—	7.05.02	Navigazione internazionale	—	—	—
6.05	COMM. MIN. GEN. ALIM. E NON ALIM.	601	829	10	7.06	TRASPORTI AEREI	—	—	—
6.05.01	Carne, pollame, selvagg. e uova	1	1	—	7.06.01	Servizi di trasporti interni	—	—	—
6.05.02	Pane, paste alimentari e farine.	288	418	9	7.06.02	Servizi di trasp. internazionali	—	—	—
6.05.03	Pizzic., salum., sals., rosticcerie .	5	5	—	7.07	ATTIVITÀ AUSILIARIE TRASPORTI.	79	133	30
6.05.04	Frutta, ortaggi e generi affini . .	5	9	—	7.07.01	Agenzie di viaggio e turismo	2	2	—
6.05.05	Vini, liquori, oli.	4	6	—	7.07.02	Servizi ausiliari ferrovie	—	—	—
6.05.06	Generi alimentari vari	126	189	1	7.07.03	Serv. ausil. trasp. su via ordin.	24	68	26
6.05.07	Tessuti, biancheria, merceria . . .	16	23	—	7.07.04	Serv. aus. trasp. mar., lac. e fluv.	1	1	—
6.05.08	Calzature e accessori, pellami . . .	9	12	—	7.07.05	Servizi ausil. trasporti via aerea	—	—	—
6.05.09	Mobili legno, articoli vimini. . . .	1	1	—	7.07.06	Impr. carico, scarico e facch.	1	1	—
6.05.10	Prod. tessili e artic. vestiario . . .	6	7	—	7.07.07	Imprese di portabagagli	—	—	—
6.05.11	Prod. meccanici e affini	3	7	—	7.07.08	Imprese di spedizioni	—	—	—
6.05.12	Prod. e artic. vari non aliment.	137	151	—	7.07.09	Noleggio mezzi di trasporto	51	61	4
6.06	COMMERCIO AMBULANTE	1.583	2.090	—	7.08	COMUNICAZIONI	122	1.064	60
6.06.01	Generi alimentari	712	905	—	7.08.01	Servizi postelegrafonici	118	1.059	60
6.06.02	Articoli abbigliamento	340	514	—	7.08.02	Servizi radiotelegraf. e televisivi	—	—	—
6.06.03	Articoli vari	531	671	—	7.08.03	Servizi ausiliari comunicazioni	4	5	—
6.07	ALBERGHI E PUBBLICI ESERCIZI	1.474	3.140	610	8	CREDITO E ASSICURAZIONE	263	847	11
6.07.01	Alberghi, pensioni, locande	27	411	117	8.01	CREDITO	40	300	11
6.07.02	Stabilimenti balneari.	6	18	—	8.01.01	Ist. emiss. e di diritto pubblico	12	198	11
6.07.03	Ristoranti, trattorie, osterie	428	858	44	8.01.02	Banche, casse di risparmio ecc.	19	85	—
6.07.04	Caffè, bar, gelaterie e simili	977	1.778	401	8.01.03	Istituti speciali credito.	—	—	—
6.07.05	Pasticc. con event. anness. prod. . .	20	46	46	8.01.04	Monti pegno 2 ^a cat. e agenzie private di pegno	3	5	—
6.07.06	Latterie	8	19	2	8.01.05	Mutue di credito	2	8	—
6.07.07	Sale da bigliardo, sale da ballo . . .	8	10	—	8.01.06	Servizi ausiliari del credito.	4	4	—
6.08	ATTIVITÀ AUSILIARIE DEL COMMERCIO	69	118	1	8.02	ASSICURAZIONE	23	49	—
6.08.01	Magazz. gen. dep. conto terzi	4	13	—	8.02.01	Assicurazione ramo vita	—	—	—
6.08.02	Mag. dep. ditte ind. e comm.	4	8	—	8.02.02	Assicurazione ramo danni	—	—	—
6.08.03	Rappresentanze di commercio	13	25	—	8.02.03	Assicurazione mista	4	5	—
6.08.04	Mediazione immobili e terreni	—	—	—	8.02.04	Servizi ausiliari assicurazione	19	44	—
6.08.05	Imprese immobiliari	—	—	—	8.03	GESTIONI FINANZIARIE	200	498	—
6.08.06	Mediazione di bestiame	4	4	—	8.03.01	Istituti finanziari	1	2	—
6.08.07	Mediazione di merci varie	21	22	—	8.03.02	Gestione entrate finanziarie	126	357	—
6.08.08	Agenzie distribuz. prodotti vari . . .	—	—	—	8.03.03	Banchi lotto, conc. pronost., ecc.	73	139	—
6.08.09	Agenz. inform. comm. e serv. vari . . .	5	5	—	9	SERV. E ATTIV. SOCIALI VARIE	1.408	2.531	575
6.08.10	Vendita all'asta mobili e oggetti . . .	—	—	—	9.01	SERVIZI PER IGIENE E PULIZIA	1.129	1.884	325
6.08.11	Agenzie di pubblicità	4	11	1	9.01.01	Serv. igiene ed estet. persona	1.006	1.407	37
6.08.12	Gestione di pubblici mercati	13	29	—	9.01.02	Lavand., stiererie, smacchiatricie	88	210	288
6.08.13	Forniture di bordo, casermaggio . . .	1	1	—	9.01.03	Serv. pulizia e disinfezione locali	1	11	—
6.08.14	Noleggio attrezzature, macchine . . .	—	—	—	9.01.04	Servizi nettezza urbana	19	229	—
6.08.15	Noleggio oggetti uso personale	—	—	—	9.01.05	Servizi funebri	15	27	—
7	TRASPORTI E COMUNICAZIONI.	532	3.518	712	9.02	SERVIZI DELLO SPETTACOLO	106	390	250
7.01	TRASP. FERROV. E TRAMV. ESTRAURB.	35	1.560	579	9.02.01	Imprese dello spettacolo	106	390	250
7.01.01	Ferrovie esercitate dallo Stato . . .	23	1.368	486	9.03	SERVIZI SANITARI	161	231	—
7.01.02	Ferrovie in concessione	10	114	84	9.03.01	Servizi sanitari privati	161	231	—
7.01.03	Servizi tramvie estraurbane	2	78	9	9.03.02	Stab. idropinici e idrotermali	2	6	—
7.02	TRASPORTI ESTRAURBANI SU STRADA	184	619	41	9.03.05	Farmacie	159	225	—
7.02.01	Autol., filovie, funivie estraurb. . . .	18	300	25	9.04	SERV. PRIV. ISTR. E FORMAZ. PROFES.	8	21	—
7.02.02	Trasporto persone con autovett.	36	48	—	9.04.03	Scuole guida, pilotaggio e simili	8	21	—
7.02.03	Serv. estraurb. trasporto merci	130	271	16	9.08	SERV. VARI NON ALTROVE CLASSIFIC.	4	5	—
7.03	TRASPORTI URBANI	112	142	2	9.08.03	Copisterie	4	5	—
7.03.01	Tramvie, filovie, autolinee	1	9	2	9.08.06	Centri meccanogr. per conto terzi	—	—	—
7.03.02	Trasp. pers. con vett. e autovett. . . .	75	77	—					
7.03.03	Servizi urbani trasporto merci	36	56	—					
7.04	TRASPORTI LACUALI E FLUVIALI	—	—	—					
7.04.01	Navigazione lacuale	—	—	—					
7.04.02	Navigazione fluviale	—	—	—					
						TOTALE	19.402	48.523	70.525

TAV. 10 — Addetti alle unità locali per categoria posizionale e sesso

N classi- fica- zione	RAMI, CLASSI E SOTTOCLASSI DI ATTIVITÀ ECONOMICA	IMPRENDI- TORI, TITOLARI, COOPERATORI		FAMILIARI COADIUVANTI		DIRIGENTI E IMPIEGATI		CATEGORIE SPECIALI, OPERAI SPE- CIALIZZATI E QUALIFICATI		OPERAI COMUNI E MANOVALI		APPRENDISTI		ALTRI		TOTALE	
		MF	M	MF	M	MF	M	MF	M	MF	M	MF	M	MF	M	MF	M
		1	AGRICOLTURA, FORESTE, CACCIA E PESCA	270	263	131	107	106	99	93	89	238	232	14	13	16	16
1.03	Foreste	8	8	2	2	—	—	30	30	84	80	—	—	—	—	124	120
1.04	Pesca	8	8	2	1	—	—	—	—	—	—	—	—	—	—	10	9
1.04 A	Pesca in acque dolci	7	7	—	—	—	—	—	—	—	—	—	—	—	—	7	7
1.04 B	Pesca e allev. in acque marine	1	1	2	1	—	—	—	—	—	—	—	—	—	—	3	2
1.05	Attività connesse con l'agricoltura	254	247	127	104	106	99	63	59	154	152	14	13	16	16	734	690
1.05 A	Attività trasform. annesse ad aziende agricole o svolte in sociale	58	55	40	23	3	3	36	36	64	64	—	—	12	12	213	193
1.05 B	Esercizio di macchine agricole	195	191	85	80	1	1	15	15	69	67	14	13	—	—	379	367
1.05 C	Enti economici per l'agricoltura	1	1	2	1	102	95	12	8	21	21	—	—	4	4	142	130
2	INDUSTRIE ESTRATTIVE	94	88	22	22	21	21	183	183	586	570	9	9	13	13	928	906
2.01	Estraz. di carboni fossili e di torba	—	—	—	—	—	—	—	—	—	—	—	—	—	—	—	—
2.02	Estraz. di combustibili liquidi e gassosi	—	—	—	—	—	—	—	—	—	—	—	—	—	—	—	—
2.03	Estraz. di minerali metalliferi	—	—	—	—	—	—	—	—	5	5	—	—	—	—	5	5
2.04	Estraz. di altri minerali	94	88	22	22	21	21	183	183	581	565	9	9	13	13	923	901
2.04 A	Marmo, pietre e altri mater. da costruz.	92	86	22	22	19	19	176	176	564	560	8	8	13	13	894	884
2.04 B	Solfo, sale e altri miner. non metalliferi	2	2	—	—	2	2	7	7	17	5	1	1	—	—	29	17
3	INDUSTRIE MANIFATTURIERE	5.695	4.642	1.600	1.156	623	510	3.803	3.005	3.875	2.901	1.610	1.132	135	122	17.341	13.468
3.01	Industrie alimentari e affini	559	477	390	273	174	142	565	510	1.401	1.046	81	69	35	31	3.205	2.548
3.01 A	Ind. molitoria e della pastificazione	254	217	147	87	60	47	281	264	325	307	31	30	16	15	1.114	967
3.01 B	Industria dolciaria	20	17	14	7	1	—	2	2	7	3	5	3	1	1	50	33
3.01 C	Industria conserviera	14	14	15	12	16	15	36	34	361	145	3	3	7	6	452	229
3.01 D	Industria casearia	23	21	25	20	24	20	68	56	101	74	5	5	5	5	251	201
3.01 E	Industria olearia	170	147	100	81	10	7	63	62	256	256	5	5	—	—	604	558
3.01 F	Industrie alimentari varie	2	2	2	—	38	36	40	36	18	18	—	—	—	—	100	92
3.01 G	Industrie bevande alcoliche	26	24	21	13	17	9	19	18	114	78	8	8	2	—	207	150
3.01 H	Industrie bevande analcoliche	40	28	54	44	8	8	54	36	202	155	24	15	4	4	386	290
3.01 I	Industria del freddo	10	7	12	9	—	—	2	2	17	10	—	—	—	—	41	28
3.02	Industria del tabacco	5	4	—	—	24	22	79	75	68	24	—	—	9	8	185	133
3.03	Ind. della seta, del cotone e della lavoraz. delle fibre tessili artif. e sintetiche	60	43	33	19	23	10	652	212	149	89	222	26	12	8	1.151	407
3.03 A	Industria della seta	47	41	33	19	11	6	410	143	76	48	188	24	8	4	773	285
3.03 B	Industria del cotone	13	2	—	—	12	4	242	69	73	41	34	2	4	4	378	122
3.03 C	Lavoraz. fibre tessili artif. e sintetiche	—	—	—	—	—	—	—	—	—	—	—	—	—	—	—	—
3.04	Industrie della lana	—	—	—	—	—	—	—	—	—	—	—	—	—	—	—	—
3.05	Ind. delle fibre dure e tessili varie	174	52	87	48	3	2	9	9	183	60	13	3	1	—	470	174
3.05 A	Canapa, lino, iuta e simili	68	47	79	48	3	2	5	5	175	54	5	3	—	—	335	159
3.05 B	Tessili varie non altrove classificate	106	5	8	—	—	—	4	4	8	6	8	—	1	—	135	15
3.06	Ind. del vestiario e dell'abbigliamento	1.480	861	270	105	4	2	277	83	61	35	344	194	6	6	2.442	1.296
3.07	Industrie delle calzature	789	753	124	106	2	2	505	490	114	108	105	96	—	—	1.639	1.558
3.08	Ind. delle pelli e del cuoio	43	40	5	3	—	—	—	—	8	8	3	—	—	—	59	51
3.09	Ind. mobilio e arredam. in legno	130	124	68	57	5	5	132	132	52	52	107	95	—	—	494	465
3.10	Industrie del legno	884	855	230	213	5	5	140	139	129	122	131	128	1	1	1.520	1.463
3.10 A	Legno, sughero e affini	800	772	206	190	3	3	137	136	127	120	131	128	1	1	1.405	1.350
3.10 B	Veicoli e carpenteria navale	84	83	24	23	2	2	3	3	2	2	—	—	—	—	115	113
3.11	Industrie metallurgiche	—	—	—	—	—	—	—	—	—	—	—	—	—	—	—	—
3.12	Costruz. di macchine non elettriche, di carpenteria metallica e simili	6	6	2	1	—	—	7	7	15	15	11	11	—	—	41	40
3.12 A	Fonderie di 2ª fusione	—	—	—	—	—	—	—	—	—	—	—	—	—	—	—	—
3.12 B	Macchine motrici non elettriche	—	—	—	—	—	—	—	—	—	—	—	—	—	—	—	—
3.12 C	Macch. utens. e utensileria per macch.	—	—	—	—	—	—	—	—	—	—	—	—	—	—	—	—
3.12 D	Macch. operatrici e per agricoltura	1	1	—	—	—	—	—	—	2	2	—	—	—	—	3	3
3.12 E	Carpent. metallica, forni e caldaie	5	5	2	1	—	—	7	7	13	13	11	11	—	—	38	37
3.12 F	Prod. meccan. non altrove classificati	—	—	—	—	—	—	—	—	—	—	—	—	—	—	—	—
3.13	Costruz. di macchine e appar. elettrici	2	2	1	1	50	37	31	29	217	66	15	—	5	4	321	139
3.14	Meccan. di precis.; officina, argenteria	3	3	3	3	—	—	3	2	—	—	3	—	—	—	12	8
3.15	Officine meccaniche	1.029	1.012	225	207	8	7	112	111	38	38	355	345	2	2	1.769	1.722
3.16	Ind. costruz. mezzi di trasporto	1	1	—	—	—	—	5	5	—	—	5	5	—	—	11	11
3.17	Ind. lavoraz. minerali non metalliferi	143	130	83	59	148	138	879	852	967	920	120	99	35	35	2.375	2.233
3.18	Industrie chimiche	23	21	14	11	171	132	297	248	406	257	13	10	26	26	950	705
3.19	Ind. derivati petrolio e carbone	—	—	—	—	—	—	4	4	1	1	—	—	—	—	5	5

Seque Tav. 10 — Addetti alle unità locali per categoria posizionale e sesso

N classi- fica- zione	RAMI, CLASSI E SOTTOCLASSI DI ATTIVITÀ ECONOMICA	IMPREDI- TORI, TITOLARI, COOPERATORI		FAMILIARI COADIUVANTI		DIRIGENTI E IMPIEGATI		CATEGORIE SPECIALI, OPERAI SPE- CIALIZZATI E QUALIFICATI		OPERAI COMUNI E MANOVALI		APPRENDISTI		ALTRI		TOTALE	
		MF	M	MF	M	MF	M	MF	M	MF	M	MF	M	MF	M	MF	M
		3.20	Industrie della gomma elastica	19	18	4	4	—	—	3	3	2	2	5	5	—	—
3.21	Produs. della cellulosa per tessuti, delle fibre tessili artificiali e sintetiche . .	—	—	—	—	—	—	—	—	—	—	—	—	—	—	—	—
3.22	Industrie della carta e della cartotecnica	47	39	8	3	4	4	28	26	49	44	16	7	1	1	153	124
3.23	Industrie poligrafiche ed editoriali . . .	55	48	30	25	2	2	72	65	11	11	53	35	2	—	225	186
3.24	Industrie foto-fono-cinematografiche . .	77	60	23	18	—	—	3	3	4	3	4	4	—	—	111	88
3.25	Produs. oggetti in materie plastiche . .	1	1	—	—	—	—	—	—	—	—	4	—	—	—	5	1
3.26	Industrie manifatturiere varie	165	89	—	—	—	—	—	—	—	—	—	—	—	—	165	89
4	Costruzioni e install. di impianti	613	611	85	83	48	47	700	700	2.265	2.263	85	81	18	18	3.814	3.803
4.01	Costruzioni	601	599	81	79	47	46	661	661	2.143	2.141	83	79	18	18	3.634	3.623
4.02	Installazione impianti.	12	12	4	4	1	1	39	39	122	122	2	2	—	—	180	180
5	Produs. e distribuz. di energia elet- trica e gas, distribuzione di acqua	14	13	—	—	80	75	193	193	195	195	—	—	3	3	485	479
5.01	Produs. e distribuz. di energia elettrica	5	4	—	—	66	65	161	161	180	180	—	—	1	1	413	411
5.02	Produs. e distribuzione di gas.	—	—	—	—	10	6	7	7	6	6	—	—	—	—	23	19
5.03	Distribuzione di acqua	9	9	—	—	4	4	25	25	9	9	—	—	2	2	49	49
6	Commercio	10.875	6.140	4.801	2.284	323	204	484	457	948	817	679	584	81	62	18.191	10.548
6.01	Commercio all'ingrosso	317	288	216	145	64	58	54	54	409	303	16	15	7	7	1.083	870
6.01 A	Prodotti agricoli e alimentari.	194	177	140	85	55	50	29	29	282	185	3	3	5	5	708	534
6.01 B	Materie prime e ausil. non alimentari	88	82	59	48	5	5	22	22	83	76	10	10	1	1	268	244
6.01 C	Prodotti industriali non alimentari . .	35	29	17	12	4	3	3	3	44	42	3	2	1	1	107	92
6.02	Comm. al minuto generi alimentari	4.084	1.937	1.895	822	21	13	130	124	123	120	45	42	11	7	6.309	3.065
6.03	Comm. al minuto prodotti tessili e arti- coli di vestiario e abbigliamento	1.554	760	587	291	76	30	28	22	43	41	94	46	3	—	2.385	1.190
6.04	Comm. al minuto prod. meccanici	1.233	805	494	274	116	81	77	77	190	188	102	80	25	23	2.237	1.528
6.05	Comm. al minuto generi diversi, alim. e non alimentari.	592	213	228	91	—	—	—	—	7	7	1	—	1	1	829	312
6.06	Commercio ambulante	1.581	1.255	448	236	—	—	—	—	61	51	—	—	—	—	2.090	1.542
6.07	Alberghi e pubblici esercizi	1.446	819	918	412	38	17	185	170	103	95	417	397	33	23	3.140	1.933
6.08	Attività ausiliarie del commercio.	68	63	15	13	8	5	10	10	12	12	4	4	1	1	118	108
7	TRASPORTI E COMUNICAZIONI.	377	358	81	73	917	709	673	632	891	880	8	8	571	461	3.518	3.121
7.01	Trasporti ferrov. e tramv. extraurbani .	—	—	—	—	325	324	275	272	781	781	—	—	179	120	1.560	1.497
7.02	Trasporti extraurbani su strada	180	177	51	47	17	16	309	309	55	55	5	5	2	2	619	611
7.03	Trasporti urbani	112	111	14	13	—	—	8	8	6	6	—	—	2	2	142	140
7.04	Trasporti lacuali e fluviali.	—	—	—	—	—	—	—	—	—	—	—	—	—	—	—	—
7.05	Trasporti marittimi.	—	—	—	—	—	—	—	—	—	—	—	—	—	—	—	—
7.06	Trasporti aerei.	—	—	—	—	—	—	—	—	—	—	—	—	—	—	—	—
7.07	Attività ausiliarie dei trasporti	73	62	14	13	13	12	21	21	9	8	3	3	—	—	133	119
7.08	Comunicazioni	12	8	2	—	562	357	60	22	40	30	—	—	388	337	1.064	754
8	CREDITO, ASSICURAZ. E GESTIONI FINANZ.	85	82	16	11	704	584	20	17	—	—	—	—	22	9	847	703
8.01	Credito	17	17	2	1	245	229	15	15	—	—	—	—	21	9	300	271
8.02	Assicurazione	22	22	1	—	25	19	—	—	—	—	—	—	1	—	49	41
8.03	Gestioni finanziarie.	46	43	13	10	434	336	5	2	—	—	—	—	—	—	498	391
9	SERVIZI E ATTIVITÀ SOCIALI VARIE	1.371	1.199	375	254	32	22	160	148	322	297	239	180	32	25	2.531	2.125
9.01	Servizi per l'igiene e la pulizia	1.105	992	253	175	5	1	56	47	231	213	232	173	2	1	1.884	1.602
9.02	Servizi dello spettacolo	91	75	76	50	11	6	99	96	85	79	3	3	25	19	390	328
9.03	Servizi sanitari.	163	123	44	27	16	15	—	—	3	2	—	—	5	5	231	172
9.03 A	Servizi sanitari privati	163	123	44	27	16	15	—	—	3	2	—	—	5	5	231	172
9.04	Servizi privati per l'istruzione e la for- mazione professionale.	8	7	1	1	—	—	5	5	3	3	4	4	—	—	21	20
9.08	Servizi vari, non altrove classificati . .	4	2	1	1	—	—	—	—	—	—	—	—	—	—	5	3
	TOTALE	19.394	13.396	7.111	3.990	2.854	2.271	6.309	5.424	9.320	8.155	2.644	2.007	891	729	48.523	35.972
	FINO A 18 ANNI	36	22	385	246	2	—	70	41	144	58	1.136	840	16	9	1.789	1.216
	DA 18 A 20 ANNI	135	76	575	360	36	10	175	89	322	192	788	513	33	26	2.064	1.266
	OLTRE 20 ANNI	19.223	13.298	6.151	3.384	2.816	2.261	6.064	5.294	8.854	7.905	720	654	842	694	44.670	33.490

TAV. 11 — Spese per il personale nel 1960 per titolo di spesa e gruppi posizionali del personale

Migliaia di lire

N classi- fica- zione	RAMI, CLASSI E SOTTOCLASSI DI ATTIVITÀ ECONOMICA	RETRIBUZIONI LORDE				RITENUTE A CARICO DEL PERSONALE				CONTRIBUTI E SPESE A CARICO DEL DATORE DI LAVORO			
		Totale		assegni familiari		Totale		contributi sociali obbligatorì		Totale		contributi sociali obbligatorì	
		Dirig. e impieg.	Altro perso- nale	Dirig. e impieg.	Altro perso- nale	Dirig. e impieg.	Altro perso- nale	Dirig. e impieg.	Altro perso- nale	Dirig. e impieg.	Altro perso- nale	Dirig. e impieg.	Altro perso- nale
1	AGRICOLTURA, FORESTE, CACCIA E PESCA	104.591	118.709	5.756	34.518	10.831	5.594	7.842	4.593	41.335	31.761	30.322	27.253
1.03	Foreste	—	24.179	—	10.991	—	830	—	830	—	5.615	—	5.615
1.04	Pesca	—	—	—	—	—	—	—	—	—	—	—	—
1.04 A	<i>Pesca in acque dolci</i>	—	—	—	—	—	—	—	—	—	—	—	—
1.04 B	<i>Pesca e allev. in acque marine. . . .</i>	—	—	—	—	—	—	—	—	—	—	—	—
1.05	Attività connesse con l'agricoltura . . .	104.591	94.530	5.756	23.527	10.831	4.764	7.842	3.763	41.335	26.146	30.322	21.638
1.05 A	<i>Attività trasform. annesse ad aziende agricole o svolte in sociale</i>	—	15.505	—	1.296	—	708	—	708	—	5.910	—	4.510
1.05 B	<i>Esercizio di macchine agricole</i>	700	20.012	—	5.732	49	689	49	689	210	5.678	210	5.678
1.05 C	<i>Enti economici per l'agricoltura. . . .</i>	103.891	59.013	5.756	16.499	10.782	3.367	7.793	2.366	41.125	14.558	30.112	11.450
2	INDUSTRIE ESTRATTIVE	21.767	247.524	1.236	94.388	2.988	12.410	1.168	10.089	7.899	80.179	5.917	72.791
2.01	Estraz. di carboni fossili e di torba . . .	—	—	—	—	—	—	—	—	—	—	—	—
2.02	Estraz. di combustibili liquidi e gassosi	—	—	—	—	—	—	—	—	—	—	—	—
2.03	Estraz. di minerali metalliferi	1.490	1.549	—	512	100	59	100	59	500	1.136	500	419
2.04	Estraz. di altri minerali	20.277	245.975	1.236	93.876	2.888	12.351	1.068	10.030	7.399	79.043	5.417	72.372
2.04 A	<i>Marmo, pietre e altri mater. da costruz.</i>	19.200	242.159	965	93.525	2.838	12.178	1.018	9.857	7.027	77.496	5.095	70.857
2.04 B	<i>Solfo, sale e altri miner. non metalliferi</i>	1.077	3.816	271	351	50	173	50	173	372	1.547	322	1.515
3	INDUSTRIE MANIFATTURIERE	520.413	3.366.707	32.389	718.968	52.814	183.450	30.736	150.865	212.240	1.177.040	157.043	1.082.365
3.01	Industrie alimentari e affini	133.470	680.562	15.292	195.652	12.144	33.415	7.745	28.031	52.225	224.363	37.344	203.899
3.01 A	<i>Ind. molitoria e della pastificazione.</i>	36.070	271.607	5.293	96.718	2.670	12.005	1.966	10.688	15.478	85.420	11.103	70.565
3.01 B	<i>Industria dolciaria</i>	—	2.491	—	592	—	103	—	103	—	720	—	720
3.01 C	<i>Industria conserviera</i>	17.911	74.468	4.138	19.382	1.275	3.688	1.068	2.924	4.634	25.309	3.946	24.245
3.01 D	<i>Industria casearia</i>	8.900	77.915	1.342	17.675	622	3.683	437	3.024	2.644	25.212	2.277	25.192
3.01 E	<i>Industria olearia</i>	4.692	47.719	662	10.415	320	2.255	320	2.249	1.561	15.287	1.531	15.212
3.01 F	<i>Industrie alimentari varie</i>	52.800	99.872	2.830	17.054	6.016	6.857	3.188	5.134	22.545	33.030	14.433	32.708
3.01 G	<i>Industrie bevande alcoliche.</i>	4.364	21.249	413	4.454	452	1.550	268	994	1.239	5.966	1.209	5.796
3.01 H	<i>Industrie bevande analcoliche.</i>	8.733	80.817	614	27.884	789	3.124	498	2.765	4.124	31.639	2.845	27.681
3.01 I	<i>Industria del freddo.</i>	—	4.424	—	1.478	—	150	—	150	—	1.780	—	1.780
3.02	Industria del tabacco	39.900	621.284	2.785	74.042	4.057	34.716	2.493	29.459	18.866	219.365	12.270	214.332
3.03	Ind. della seta, del cotone e della lavoraz. delle fibre tessili artif. e sintetiche . .	18.564	298.627	698	49.130	1.812	16.243	1.091	14.184	7.706	112.542	6.257	107.854
3.03 A	<i>Industria della seta</i>	8.769	185.593	442	29.827	902	8.846	516	7.993	3.248	53.710	2.589	51.722
3.03 B	<i>Industria del cotone.</i>	9.795	113.034	256	19.303	910	7.397	575	6.191	4.458	58.832	3.668	56.132
3.03 C	<i>Lavoraz. fibre tessili artif. e sintetiche</i>	—	—	—	—	—	—	—	—	—	—	—	—
3.04	Industrie della lana	—	—	—	—	—	—	—	—	—	—	—	—
3.05	Ind. delle fibre dure e tessili varie . . .	4.184	64.249	549	11.471	335	2.157	231	1.994	3.166	19.824	1.316	18.848
3.05 A	<i>Canapa, lino, iuta e simili</i>	4.184	59.039	549	10.336	335	1.927	231	1.809	3.166	18.896	1.316	17.920
3.05 B	<i>Tessili varie non altrove classificate</i>	—	5.210	—	1.135	—	230	—	185	—	928	—	928
3.06	Ind. del vestiario e dell'abbigliamento .	405	115.075	—	32.470	23	3.841	23	3.827	102	37.705	102	36.206
3.07	Industrie delle calzature	479	151.384	206	64.353	21	4.450	21	4.403	90	36.424	60	35.078
3.08	Ind. delle pelli e del cuoio	—	2.313	—	889	—	71	—	71	—	530	—	530
3.09	Ind. mobilio e arredam. in legno	1.554	64.325	516	21.801	81	2.351	64	2.217	324	16.136	324	15.741
3.10	Industrie del legno	295	81.263	—	27.978	15	2.555	15	2.527	90	20.515	90	20.184
3.10 A	<i>Legno, sughero e affini</i>	295	80.200	—	27.695	15	2.516	15	2.488	90	20.216	90	19.885
3.10 B	<i>Veicoli e carpenteria navale</i>	—	1.063	—	283	—	39	—	39	—	299	—	299
3.11	Industrie metallurgiche	—	—	—	—	—	—	—	—	—	—	—	—
3.12	Costruz. di macchine non elettriche, di carpenteria metallica e simili	—	3.303	—	639	—	137	—	137	—	1.117	—	997
3.12 A	<i>Fonderie di 2^a fusione</i>	—	—	—	—	—	—	—	—	—	—	—	—
3.12 B	<i>Macchine motrici non elettriche . . .</i>	—	—	—	—	—	—	—	—	—	—	—	—
3.12 C	<i>Macch. utens. e utensileria per macch.</i>	—	—	—	—	—	—	—	—	—	—	—	—
3.12 D	<i>Macch. operatrici e per agricoltura .</i>	—	—	—	—	—	—	—	—	—	—	—	—
3.12 E	<i>Carpent. metallica, forni e caldaie .</i>	—	3.303	—	639	—	137	—	137	—	1.117	—	997
3.12 F	<i>Prod. meccan. non altrove classificati</i>	—	—	—	—	—	—	—	—	—	—	—	—
3.13	Costruz. di macchine e appar. elettrici	20.497	46.520	409	4.172	2.495	3.096	1.418	2.617	12.028	19.803	16.685	16.208
3.14	Meccanica di precis.; oreficeria, argenteria	—	2.368	—	359	—	150	—	100	—	560	—	506
3.15	Officine meccaniche.	5.680	76.232	174	10.915	451	3.375	359	2.910	2.179	21.943	1.977	19.624
3.16	Ind. costruz. mezzi di trasporto	—	1.979	—	742	—	72	—	72	—	516	—	516
3.17	Ind. lavoraz. minerali non metalliferi .	167.259	874.814	5.773	164.594	18.153	60.398	10.160	45.974	64.432	328.455	44.317	283.876
3.18	Industrie chimiche	121.334	210.227	4.667	42.748	12.803	11.752	6.829	9.303	49.341	89.189	34.831	83.106
3.19	Ind. derivati petrolio e carbone	3.381	4.608	185	1.281	301	251	164	186	1.147	1.637	926	1.606

Segue TAV. 11 — Spese per il personale nel 1960 per titolo di spesa e gruppi posizionali del personale
Migliaia di lire

N classi- fica- zione	RAMI, CLASSI E SOTTOCLASSI DI ATTIVITÀ ECONOMICA	RETRIBUZIONI LORDE				RITENUTE A CARICO DEL PERSONALE				CONTRIBUTI E SPESE A CARICO DEL DATORE DI LAVORO			
		Totale		assegni familiari		Totale		contributi sociali obbligatori		Totale		contributi sociali obbligatori	
		Dirig. e impieg.	Altro perso- nale	Dirig. e impieg.	Altro perso- nale	Dirig. e impieg.	Altro perso- nale	Dirig. e impieg.	Altro perso- nale	Dirig. e impieg.	Altro perso- nale	Dirig. e impieg.	Altro perso- nale
3.20	Industrie della gomma elastica	—	2.526	—	687	—	91	—	91	—	552	—	538
3.21	Produtz. della cellulosa per tessuti, delle fibre tessili artificiali e sintetiche . .	—	—	—	—	—	—	—	—	—	—	—	—
3.22	Industrie della carta e della cartotecnica	408	24.161	—	6.431	29	1.786	29	1.523	102	10.158	102	7.172
3.23	Industrie poligrafiche ed editoriali . . .	3.003	38.477	1.135	7.940	94	2.451	94	1.147	442	15.063	442	14.901
3.24	Industrie foto-fono-cinematografiche . .	—	1.064	—	233	—	47	—	47	—	343	—	343
3.25	Produtz. oggetti in materie plastiche . .	—	—	—	—	—	—	—	—	—	—	—	—
3.26	Industrie manifatturiere varie	—	1.346	—	441	—	45	—	45	—	300	—	300
4	COSTRUZIONI E INSTALL. DI IMPIANTI .	26.589	825.399	1.930	260.845	2.540	36.572	1.606	31.245	11.383	275.180	8.421	259.867
4.01	Costruzioni	26.589	780.342	1.930	245.114	2.540	34.386	1.606	29.641	11.383	261.150	8.421	245.892
4.02	Installazione impianti.	—	45.057	—	15.731	—	2.186	—	1.604	—	14.030	—	13.975
5	PRODUZ. E DISTRIBUZ. DI ENERGIA ELET- TRICA E GAS, DISTRIBUZIONE DI ACQUA	121.972	440.712	6.505	46.060	10.884	25.012	5.983	19.533	46.476	148.387	29.258	110.421
5.01	Produtz. e distribuz. di energia elettrica	109.778	395.365	5.115	39.030	9.785	21.991	5.297	17.617	43.127	135.336	26.530	98.481
5.02	Produtz. e distribuzione di gas.	7.279	11.862	407	2.050	664	402	336	402	2.434	3.453	1.910	3.391
5.03	Distribuzione di acqua	4.915	33.485	983	4.980	435	2.619	350	1.514	915	9.598	818	8.549
6	COMMERCIO	124.177	501.801	10.461	148.167	9.215	18.539	6.661	17.774	42.741	143.770	35.564	136.618
6.01	Commercio all'ingrosso	39.242	153.324	4.968	51.006	3.009	5.369	2.124	5.331	13.716	40.620	10.799	40.309
6.01 A	Prodotti agricoli e alimentari.	36.672	89.197	4.462	28.157	2.832	3.122	1.981	3.086	12.931	24.813	10.135	24.602
6.01 B	Materie prime e ausil. non alimentari	2.570	43.781	506	13.112	177	1.672	143	1.672	785	11.298	664	11.210
6.01 C	Prodotti industriali non alimentari	—	20.346	—	9.737	—	575	—	573	—	4.509	—	4.497
6.02	Comm. al minuto generi alimentari . .	6.899	87.492	526	28.956	457	3.501	444	3.265	1.703	27.861	1.647	24.931
6.03	Comm. al minuto prodotti tessili e arti- coli di vestiario e abbigliamento. . .	14.404	58.799	1.275	6.908	785	2.299	781	2.261	5.554	15.118	5.254	14.949
6.04	Comm. al minuto prod. meccanici . . .	56.660	102.337	2.767	28.458	4.638	4.049	2.986	3.728	19.814	32.040	15.953	29.764
6.05	Comm. al minuto generi diversi, alim. e non alimentari.	—	2.807	—	1.171	—	83	—	83	—	905	—	755
6.06	Commercio ambulante	—	—	—	—	—	—	—	—	—	—	—	—
6.07	Alberghi e pubblici esercizi	4.659	86.901	381	28.584	237	2.845	237	2.783	1.553	24.568	1.510	23.389
6.08	Attività ausiliarie del commercio. . . .	2.313	10.141	544	3.084	89	393	89	323	401	2.658	401	2.521
7	TRASPORTI E COMUNICAZIONI.	961.754	1.601.305	75.969	264.203	87.722	140.165	53.721	100.949	261.805	633.512	256.592	624.462
7.01	Trasporti ferrov. e tramv. extraurbani .	440.413	1.095.695	47.065	173.922	39.787	107.500	26.113	78.267	204.893	532.689	202.480	529.329
7.02	Trasporti extraurbani su strada	12.033	183.486	854	37.188	1.005	9.021	851	7.574	4.453	62.970	3.099	62.233
7.03	Trasporti urbani	—	5.915	—	2.917	—	152	—	152	—	1.386	—	1.376
7.04	Trasporti lacuali e fluviali.	—	—	—	—	—	—	—	—	—	—	—	—
7.05	Trasporti marittimi.	—	—	—	—	—	—	—	—	—	—	—	—
7.06	Trasporti aerei.	—	—	—	—	—	—	—	—	—	—	—	—
7.07	Attività ausiliarie dei trasporti	8.813	10.621	323	985	400	763	400	518	2.908	4.698	2.908	3.218
7.08	Comunicazioni	500.495	305.588	27.717	49.191	46.530	22.729	26.357	14.438	49.551	31.769	48.105	28.306
8	CREDITO, ASSICURAZ. E GESTIONI FINANZ.	886.041	56.135	67.636	2.976	78.054	3.298	47.271	2.606	255.744	17.864	228.879	16.308
8.01	Credito	477.057	53.900	39.663	2.791	47.249	3.184	23.000	2.492	146.962	17.164	131.580	15.608
8.02	Assicurazione	19.389	—	3.058	—	1.130	—	776	—	5.696	—	4.462	—
8.03	Gestioni finanziarie.	389.595	2.235	24.915	185	29.675	114	23.495	114	103.086	700	92.837	700
9	SERVIZI E ATTIVITÀ SOCIALI VARIE . . .	8.853	240.933	890	58.432	532	12.580	469	11.352	2.795	77.142	2.160	72.432
9.01	Servizi per l'igiene e la pulizia	1.417	160.342	17	29.584	77	8.950	77	7.734	398	55.262	398	52.125
9.02	Servizi dello spettacolo	1.505	74.270	420	27.444	76	3.379	76	3.367	286	20.026	286	18.511
9.03	Servizi sanitari.	5.931	2.965	453	910	379	108	316	108	2.111	882	1.476	824
9.03 A	Servizi sanitari privati	5.931	2.965	453	910	379	108	316	108	2.111	882	1.476	824
9.04	Servizi privati per l'istruzione e la for- mazione professionale.	—	3.356	—	494	—	143	—	143	—	972	—	972
9.08	Servizi vari, non altrove classificati . .	—	—	—	—	—	—	—	—	—	—	—	—
	TOTALE . . .	2.776.157	7.399.225	202.772	1628.557	255.580	437.620	155.457	349.006	882.418	2.584.835	744.156	2.402.517

unità locali per comune

3. ALVIGNANO					4. ARIENZO					5. AVERSA					6. BÀIA E LATINA					N classi- fica- zione
Im- prese	Unità locali				Im- prese	Unità locali				Im- prese	Unità locali				Im- prese	Unità locali				
	Totale		con forza motrice			Totale		con forza motrice			Totale		con forza motrice			Totale		con forza motrice		
	N	Ad- detti	N	Poten- za utiliz- zabile HP		N	Ad- detti	N	Poten- za utiliz- zabile HP		N	Ad- detti	N	Poten- za utiliz- zabile HP		N	Ad- detti	N	Poten- za utiliz- zabile HP	
4	4	10	1	1	3	5	10	1	27	—	2	20	1	325	—	—	—	—	1	
—	—	—	—	—	—	—	—	—	—	—	—	—	—	—	—	—	—	—	1.03	
4	4	10	1	1	3	5	10	1	27	—	2	20	1	325	—	—	—	—	1.04	
—	—	—	—	—	—	—	—	—	—	—	—	—	—	—	—	—	—	—	1.05	
—	—	—	—	—	—	—	—	—	—	—	—	—	—	—	—	—	—	—	2	
—	—	—	—	—	—	—	—	—	—	—	—	—	—	—	—	—	—	—	2.01	
—	—	—	—	—	—	—	—	—	—	—	—	—	—	—	—	—	—	—	2.02	
—	—	—	—	—	—	—	—	—	—	—	—	—	—	—	—	—	—	—	2.03	
—	—	—	—	—	—	—	—	—	—	—	—	—	—	—	—	—	—	—	2.04	
36	37	116	8	1.118	53	53	146	16	158	315	317	1.943	93	2.815	17	17	18	1	3	
4	4	6	3	57	6	6	15	5	58	19	21	191	14	1.099	1	1	1	1	3	
—	—	—	—	—	—	—	—	—	—	—	—	—	—	—	—	—	—	—	3.02	
—	—	—	—	—	—	—	—	—	—	—	—	—	—	—	—	—	—	—	3.03	
—	—	—	—	—	—	—	—	—	—	—	—	—	—	—	—	—	—	—	3.04	
1	1	2	—	—	—	—	—	—	—	3	3	5	—	—	—	—	—	—	3.05	
11	11	13	—	—	17	17	29	1	2	50	50	357	2	98	4	4	4	—	3.06	
5	5	5	—	—	14	14	70	5	70	105	105	663	34	886	3	3	3	—	3.07	
—	—	—	—	—	—	—	—	—	—	4	4	8	—	—	—	—	—	—	3.08	
1	1	1	1	2	—	—	—	—	—	15	15	100	3	43	—	—	—	—	3.09	
7	7	10	3	11	9	9	16	2	22	29	29	107	9	360	5	5	5	—	3.10	
—	—	—	—	—	—	—	—	—	—	—	—	—	—	—	—	—	—	—	3.11	
—	—	—	—	—	—	—	—	—	—	1	1	4	—	—	—	—	—	—	3.12	
—	—	—	—	—	—	—	—	—	—	1	1	170	1	71	—	—	—	—	3.13	
—	—	—	—	—	—	—	—	—	—	2	2	3	—	—	—	—	—	—	3.14	
6	6	10	—	—	7	7	16	3	6	59	59	143	13	63	4	4	5	—	3.15	
—	—	—	—	—	—	—	—	—	—	—	—	—	—	—	—	—	—	—	3.16	
—	1	67	1	1.048	—	—	—	—	—	7	7	43	4	36	—	—	—	—	3.17	
—	—	—	—	—	—	—	—	—	—	1	1	4	—	—	—	—	—	—	3.18	
—	—	—	—	—	—	—	—	—	—	—	—	—	—	—	—	—	—	—	3.19	
—	—	—	—	—	—	—	—	—	—	2	2	5	1	3	—	—	—	—	3.20	
—	—	—	—	—	—	—	—	—	—	—	—	—	—	—	—	—	—	—	3.21	
—	—	—	—	—	—	—	—	—	—	5	5	26	5	7	—	—	—	—	3.22	
—	—	—	—	—	—	—	—	—	—	9	9	99	7	149	—	—	—	—	3.23	
1	1	2	—	—	—	—	—	—	—	3	3	5	—	—	—	—	—	—	3.24	
—	—	—	—	—	—	—	—	—	—	—	—	—	—	—	—	—	—	—	3.25	
—	—	—	—	—	—	—	—	—	—	—	—	—	—	—	—	—	—	—	3.26	
2	2	2	—	—	—	—	—	—	—	6	6	154	1	12	7	9	18	—	4	
2	2	2	—	—	—	—	—	—	—	6	6	154	1	12	7	8	13	—	4.01	
—	—	—	—	—	—	—	—	—	—	—	—	—	—	—	1	5	—	—	4.02	
—	—	—	—	—	—	—	—	—	—	—	2	50	1	15	—	—	—	—	5	
—	—	—	—	—	—	—	—	—	—	—	1	39	—	—	—	—	—	—	5.01	
—	—	—	—	—	—	—	—	—	—	—	1	11	1	15	—	—	—	—	5.02	
—	—	—	—	—	—	—	—	—	—	—	—	—	—	—	—	—	—	—	5.03	
67	68	103	3	2	71	75	134	8	27	699	714	1.419	29	66	38	38	40	7	5	
—	—	—	—	—	8	10	32	3	17	27	27	86	2	13	—	—	—	—	6.01	
24	24	40	—	—	25	26	43	3	5	253	254	506	13	26	15	15	16	2	2	
10	10	15	—	—	7	7	12	—	—	209	211	368	1	2	4	4	4	—	6.03	
12	13	17	—	—	5	6	10	—	—	82	94	193	1	4	5	5	5	—	6.04	
1	1	2	—	—	2	2	7	—	—	2	2	4	—	—	1	1	1	—	6.05	
13	13	19	—	—	13	13	14	—	—	41	41	49	—	—	4	4	4	—	6.06	
7	7	10	3	2	11	11	16	2	5	84	84	212	12	21	9	9	10	5	3	
—	—	—	—	—	—	—	—	—	—	1	1	1	—	—	—	—	—	—	6.08	
—	—	—	—	—	—	—	—	—	—	—	—	—	—	—	—	—	—	—	7	
2	3	7	—	—	3	4	14	—	—	4	8	245	1	31	—	2	8	—	7.01	
—	—	—	—	—	—	—	—	—	—	—	3	214	1	31	—	—	—	—	7.02	
—	—	—	—	—	2	2	8	—	—	2	2	2	—	—	—	1	5	—	7.03	
2	2	2	—	—	1	1	1	—	—	—	—	—	—	—	—	—	—	—	7.04	
—	—	—	—	—	—	—	—	—	—	—	—	—	—	—	—	—	—	—	7.05	
—	—	—	—	—	—	—	—	—	—	—	—	—	—	—	—	—	—	—	7.06	
—	—	—	—	—	—	—	—	—	—	—	—	—	—	—	—	—	—	—	7.07	
—	—	—	—	—	—	—	—	—	—	—	—	—	—	—	—	—	—	—	7.08	
—	1	5	—	—	—	1	5	—	—	2	2	3	—	—	—	1	3	—	8	
—	1	1	—	—	1	5	6	—	—	8	18	129	—	—	—	2	1	—	8.01	
—	—	—	—	—	—	1	3	—	—	3	5	42	—	—	—	—	—	—	8.02	
—	1	1	—	—	1	4	3	—	—	3	4	9	—	—	—	—	—	—	8.03	
8	8	10	1	..	10	12	26	1	8	81	88	233	14	56	2	2	2	—	9	
5	5	6	—	—	8	9	20	1	8	66	71	188	7	30	1	1	1	—	9.01	
2	2	3	1	..	—	1	4	—	—	5	7	27	7	26	—	—	—	—	9.02	
1	1	1	—	—	2	2	2	—	—	8	8	15	—	—	1	1	1	—	9.03	
—	—	—	—	—	—	—	—	—	—	1	1	2	—	—	—	—	—	—	9.04	
—	—	—	—	—	—	—	—	—	—	1	1	1	—	—	—	—	—	—	9.08	
119	123	249	13	1.121	141	154	336	26	220	1.113	1.155	4.193	140	3.320	64	70	87	8	8	

N classi- fica- zione	RAMI E CLASSI DI ATTIVITÀ ECONOMICA	7. BELLONA					8. CAIANELLO					9. CALAZZO				
		Im- prese	Unità locali				Im- prese	Unità locali				Im- prese	Unità locali			
			Totale		con forza motrice			Totale		con forza motrice			Totale		con forza motrice	
			N	Ad- detti	N	Poten- za utiliz- zabile HP		N	Ad- detti	N	Poten- za utiliz- zabile HP		N	Ad- detti	N	Poten- za utiliz- zabile HP
1	AGRICOLTURA, FORESTE, CACCIA E PESCA	4	4	12	—	—	—	—	—	—	1	1	—	—		
1.03	Foreste	—	—	—	—	—	—	—	—	—	—	—	—	—		
1.04	Pesca	—	—	—	—	—	—	—	—	—	—	—	—	—		
1.05	Attività connesse con l'agricoltura . . .	4	4	12	—	—	—	—	—	—	1	1	—	—		
2	INDUSTRIE ESTRATTIVE	3	3	11	—	—	—	—	—	—	—	—	—	—		
2.01	Estraz. di carboni fossili e di torba . . .	—	—	—	—	—	—	—	—	—	—	—	—	—		
2.02	Estraz. di combustibili liquidi e gassosi	—	—	—	—	—	—	—	—	—	—	—	—	—		
2.03	Estraz. di minerali metalliferi	—	—	—	—	—	—	—	—	—	—	—	—	—		
2.04	Estraz. di altri minerali	3	3	11	—	—	—	—	—	—	—	—	—	—		
3	INDUSTRIE MANIFATTURIERE	28	28	62	10	87	—	—	—	—	79	80	158	23	205	
3.01	Industrie alimentari e affini	10	10	32	9	82	—	—	—	—	27	28	99	18	173	
3.02	Industria del tabacco	—	—	—	—	—	—	—	—	—	—	—	—	—	—	
3.03	Seta, cotone e lav. fibre tess. artificiali	—	—	—	—	—	—	—	—	—	—	—	—	—	—	
3.04	Industrie della lana	—	—	—	—	—	—	—	—	—	—	—	—	—	—	
3.05	Industrie delle fibre dure e tessili varie	2	2	12	1	5	—	—	—	—	—	—	—	—	—	
3.06	Ind. del vestiario e dell'abbigliamento . .	3	3	5	—	—	—	—	—	—	9	9	10	—	—	
3.07	Industrie delle calzature	5	5	5	—	—	—	—	—	—	13	13	13	—	—	
3.08	Industrie delle pelli e del cuoio	—	—	—	—	—	—	—	—	—	—	—	—	—	—	
3.09	Industria mobilio e arredam. in legno	2	2	2	—	—	—	—	—	—	—	—	—	—	—	
3.10	Industrie del legno	—	—	—	—	—	—	—	—	—	12	12	16	2	28	
3.11	Industrie metallurgiche	—	—	—	—	—	—	—	—	—	—	—	—	—	—	
3.12	Macchine non elettr., carpent. metallica	—	—	—	—	—	—	—	—	—	—	—	—	—	—	
3.13	Macchine e apparecchi elettrici	—	—	—	—	—	—	—	—	—	—	—	—	—	—	
3.14	Mecc. di precisione; orificeria, argenteria	—	—	—	—	—	—	—	—	—	—	—	—	—	—	
3.15	Officine meccaniche	5	5	5	—	—	—	—	—	—	15	15	16	3	4	
3.16	Industrie costruz. mezzi di trasporto . .	—	—	—	—	—	—	—	—	—	—	—	—	—	—	
3.17	Industrie lavor. minerali non metalliferi	—	—	—	—	—	—	—	—	—	1	1	1	—	—	
3.18	Industrie chimiche	—	—	—	—	—	—	—	—	—	—	—	—	—	—	
3.19	Industrie derivati petrolio e carbone . .	—	—	—	—	—	—	—	—	—	—	—	—	—	—	
3.20	Industrie della gomma elastica	—	—	—	—	—	—	—	—	—	—	—	—	—	—	
3.21	Prod. cellul. per tess., fibre tess. artifice.	—	—	—	—	—	—	—	—	—	—	—	—	—	—	
3.22	Industrie della carta e cartotecnica . . .	—	—	—	—	—	—	—	—	—	—	—	—	—	—	
3.23	Industrie poligrafiche ed editoriali . . .	—	—	—	—	—	—	—	—	—	—	—	—	—	—	
3.24	Industrie foto-fono-cinematografiche . .	1	1	1	—	—	—	—	—	—	2	2	3	—	—	
3.25	Prod. oggetti in materie plastiche	—	—	—	—	—	—	—	—	—	—	—	—	—	—	
3.26	Industrie manifatturiere varie	—	—	—	—	—	—	—	—	—	—	—	—	—	—	
4	COSTRUZIONI E INSTALL. DI IMPIANTI . .	1	1	10	—	—	—	—	—	—	9	9	10	—	—	
4.01	Costruzioni	1	1	10	—	—	—	—	—	—	9	9	10	—	—	
4.02	Installazione impianti	—	—	—	—	—	—	—	—	—	—	—	—	—	—	
5	ENERGIA ELETTRICA, GAS E ACQUA	—	—	—	—	—	—	—	—	—	—	—	—	—	—	
5.01	Prod. e distribuz. di energia elettrica	—	—	—	—	—	—	—	—	—	—	—	—	—	—	
5.02	Produzione e distribuzione di gas	—	—	—	—	—	—	—	—	—	—	—	—	—	—	
5.03	Distribuzione di acqua	—	—	—	—	—	—	—	—	—	—	—	—	—	—	
6	COMMERCIO	58	60	80	—	8	8	8	—	—	97	104	132	7	10	
6.01	Commercio all'ingrosso	—	—	—	—	—	—	—	—	—	2	2	4	—	—	
6.02	Comm. al minuto generi alimentari . . .	19	19	25	—	7	7	7	—	—	37	38	52	7	10	
6.03	Comm. al min. prod. tess. e art. abbigl.	6	6	8	—	—	—	—	—	—	23	26	27	—	—	
6.04	Comm. al minuto prod. meccanici	7	7	9	—	—	—	—	—	—	14	14	15	—	—	
6.05	Comm. al min. gen. alim. e non alim. . .	13	14	14	—	—	—	—	—	—	4	4	5	—	—	
6.06	Commercio ambulante	—	—	—	—	—	—	—	—	—	5	5	7	—	—	
6.07	Alberghi e pubblici esercizi	13	14	24	—	1	1	1	—	—	12	15	22	—	—	
6.08	Attività ausiliarie del commercio	—	—	—	—	—	—	—	—	—	—	—	—	—	—	
7	TRASPORTI E COMUNICAZIONI	4	5	8	—	—	—	—	—	—	6	9	21	—	—	
7.01	Trasporti ferrov. e tramv. extraurbani . .	—	—	—	—	—	—	—	—	—	—	—	—	—	—	
7.02	Trasporti extraurbani su strada	2	2	2	—	—	—	—	—	—	5	5	10	—	—	
7.03	Trasporti urbani	2	2	2	—	—	—	—	—	—	—	—	—	—	—	
7.04	Trasporti lacuali e fluviali	—	—	—	—	—	—	—	—	—	—	—	—	—	—	
7.05	Trasporti marittimi	—	—	—	—	—	—	—	—	—	—	—	—	—	—	
7.06	Trasporti aerei	—	—	—	—	—	—	—	—	—	—	—	—	—	—	
7.07	Attività ausiliarie dei trasporti	—	—	—	—	—	—	—	—	—	1	3	3	—	—	
7.08	Comunicazioni	—	1	4	—	—	—	—	—	—	—	1	8	—	—	
8	CREDITO E ASSICURAZIONE	1	2	6	—	—	—	—	—	—	2	4	10	—	—	
8.01	Credito	—	—	—	—	—	—	—	—	—	1	1	1	—	—	
8.02	Assicurazione	—	—	—	—	—	—	—	—	—	—	—	—	—	—	
8.03	Gestioni finanziarie	1	2	6	—	—	—	—	—	—	1	3	9	—	—	
9	SERVIZI E ATTIVITÀ SOCIALI VARIE	11	11	24	1	4	—	—	—	—	14	14	20	4	5	
9.01	Servizi per l'igiene e la pulizia	6	6	8	—	—	—	—	—	—	10	10	12	2	2	
9.02	Servizi dello spettacolo	2	2	9	1	4	—	—	—	—	2	2	6	2	3	
9.03	Servizi sanitari	3	3	7	—	—	—	—	—	—	2	2	2	—	—	
9.04	Servizi privati per l'istruzione	—	—	—	—	—	—	—	—	—	—	—	—	—	—	
9.08	Servizi vari, non altrove classificati . .	—	—	—	—	—	—	—	—	—	—	—	—	—	—	
	TOTALE	110	114	213	11	91	9	10	12	—	207	221	352	34	220	

unità locali per comune

10. CALVI RISORTA					11. CAMIGLIANO					12. CANCELLO ED ARNONE					13. CAPODRISE					N classifi- cazione
Im- prese	Unità locali				Im- prese	Unità locali				Im- prese	Unità locali				Im- prese	Unità locali				
	Totale		con forza motrice			Totale		con forza motrice			Totale		con forza motrice			Totale		con forza motrice		
	N	Ad- detti	N	Poten- za utilizzabile HP		N	Ad- detti	N	Poten- za utilizzabile HP		N	Ad- detti	N	Poten- za utilizzabile HP		N	Ad- detti	N	Poten- za utilizzabile HP	
3	3	4	—	—	1	1	2	—	—	—	1	5	—	—	1	1	2	—	—	1
—	—	—	—	—	—	—	—	—	—	—	—	—	—	—	—	—	—	—	—	1.03
—	—	—	—	—	—	—	—	—	—	—	—	—	—	—	—	—	—	—	—	1.04
3	3	4	—	—	1	1	2	—	—	—	1	5	—	—	1	1	2	—	—	1.05
—	—	—	—	—	1	1	15	1	152	—	—	—	—	—	—	—	—	—	—	2
—	—	—	—	—	—	—	—	—	—	—	—	—	—	—	—	—	—	—	—	2.01
—	—	—	—	—	—	—	—	—	—	—	—	—	—	—	—	—	—	—	—	2.02
—	—	—	—	—	1	1	15	1	152	—	—	—	—	—	—	—	—	—	—	2.03
—	—	—	—	—	—	—	—	—	—	—	—	—	—	—	—	—	—	—	—	2.04
42	44	160	14	1.484	21	21	31	3	22	34	34	54	6	43	38	38	50	4	75	3
10	10	25	10	127	1	1	3	1	12	7	7	20	2	28	1	1	2	1	29	3.01
—	—	—	—	—	—	—	—	—	—	—	—	—	—	—	—	—	—	—	—	3.02
—	—	—	—	—	—	—	—	—	—	—	—	—	—	—	—	—	—	—	—	3.03
—	—	—	—	—	—	—	—	—	—	—	—	—	—	—	—	—	—	—	—	3.04
1	2	3	—	—	2	2	3	—	—	—	—	—	—	—	1	1	1	—	—	3.05
9	9	21	—	—	7	7	10	—	—	11	11	14	—	—	13	13	13	—	—	3.06
5	5	6	—	—	4	4	4	—	—	1	1	2	—	—	3	3	3	—	—	3.07
—	—	—	—	—	—	—	—	—	—	—	—	—	—	—	1	1	1	—	—	3.08
—	—	—	—	—	2	2	6	1	10	—	—	—	—	—	6	6	12	—	—	3.09
8	8	14	3	12	2	2	2	—	—	6	6	6	1	5	6	6	9	3	46	3.10
—	—	—	—	—	—	—	—	—	—	—	—	—	—	—	—	—	—	—	—	3.11
—	—	—	—	—	—	—	—	—	—	—	—	—	—	—	—	—	—	—	—	3.12
—	—	—	—	—	—	—	—	—	—	—	—	—	—	—	—	—	—	—	—	3.13
—	—	—	—	—	—	—	—	—	—	—	—	—	—	—	—	—	—	—	—	3.14
6	6	9	—	—	1	1	1	1	..	8	8	10	3	10	5	5	6	—	—	3.15
—	—	—	—	—	—	—	—	—	—	—	—	—	—	—	—	—	—	—	—	3.16
1	2	78	1	1.345	—	—	—	—	—	—	—	—	—	—	1	1	2	—	—	3.17
2	2	4	—	—	2	2	2	—	—	—	—	—	—	—	—	—	—	—	—	3.18
—	—	—	—	—	—	—	—	—	—	—	—	—	—	—	—	—	—	—	—	3.19
—	—	—	—	—	—	—	—	—	—	—	—	—	—	—	—	—	—	—	—	3.20
—	—	—	—	—	—	—	—	—	—	—	—	—	—	—	—	—	—	—	—	3.21
—	—	—	—	—	—	—	—	—	—	—	—	—	—	—	—	—	—	—	—	3.22
—	—	—	—	—	—	—	—	—	—	1	1	2	—	—	1	1	1	—	—	3.23
—	—	—	—	—	—	—	—	—	—	—	—	—	—	—	—	—	—	—	—	3.24
—	—	—	—	—	—	—	—	—	—	—	—	—	—	—	—	—	—	—	—	3.25
—	—	—	—	—	—	—	—	—	—	—	—	—	—	—	—	—	—	—	—	3.26
1	2	241	2	1.322	—	—	—	—	—	6	8	43	—	—	4	4	8	—	—	4
1	2	241	2	1.322	—	—	—	—	—	6	8	43	—	—	4	4	8	—	—	4.01
—	—	—	—	—	—	—	—	—	—	—	—	—	—	—	—	—	—	—	—	4.02
—	1	1	1	216	—	—	—	—	—	—	—	—	—	—	—	—	—	—	—	5
—	—	—	—	—	—	—	—	—	—	—	—	—	—	—	—	—	—	—	—	5.01
—	1	1	1	216	—	—	—	—	—	—	—	—	—	—	—	—	—	—	—	5.02
—	—	—	—	—	—	—	—	—	—	—	—	—	—	—	—	—	—	—	—	5.03
82	82	138	11	18	29	30	54	5	10	82	85	120	9	14	60	61	87	1	2	6
2	2	2	—	—	—	—	—	—	—	—	—	—	—	—	—	—	—	—	—	6.01
51	51	90	5	13	4	4	8	2	6	35	35	53	3	8	25	26	39	—	—	6.02
3	3	6	—	—	1	1	2	—	—	12	12	16	—	—	11	11	14	—	—	6.03
5	5	7	—	—	2	3	5	—	—	9	10	15	1	1	5	5	7	—	—	6.04
—	—	—	—	—	12	12	23	—	—	1	1	1	—	—	—	—	—	—	—	6.05
7	7	7	—	—	3	3	4	—	—	11	11	16	—	—	12	12	17	—	—	6.06
14	14	26	6	5	7	7	12	3	4	14	16	19	5	5	7	7	10	1	2	6.07
—	—	—	—	—	—	—	—	—	—	—	—	—	—	—	—	—	—	—	—	6.08
3	5	11	—	—	2	3	5	—	—	1	3	19	1	15	1	2	5	—	—	7
—	—	—	—	—	—	—	—	—	—	—	1	10	1	15	—	—	—	—	—	7.01
—	—	—	—	—	2	2	2	—	—	1	1	3	—	—	1	1	1	—	—	7.02
1	1	1	—	—	—	—	—	—	—	—	—	—	—	—	—	—	—	—	—	7.03
—	—	—	—	—	—	—	—	—	—	—	—	—	—	—	—	—	—	—	—	7.04
—	—	—	—	—	—	—	—	—	—	—	—	—	—	—	—	—	—	—	—	7.05
—	—	—	—	—	—	—	—	—	—	—	—	—	—	—	—	—	—	—	—	7.06
2	2	4	—	—	—	—	—	—	—	—	—	—	—	—	—	—	—	—	—	7.07
—	2	6	—	—	—	1	3	—	—	—	1	6	—	—	—	1	4	—	—	7.08
—	1	2	—	—	1	2	3	—	—	1	2	4	—	—	—	1	1	—	—	8
—	—	—	—	—	—	—	—	—	—	—	—	—	—	—	—	—	—	—	—	8.01
—	1	2	—	—	1	2	3	—	—	1	2	4	—	—	—	1	1	—	—	8.02
7	7	11	1	..	2	2	2	—	—	10	11	15	—	—	11	11	13	—	—	8.03
5	5	7	—	—	2	2	2	—	—	9	9	11	—	—	10	10	12	—	—	9
1	1	2	1	..	—	—	—	—	—	—	1	2	—	—	—	—	—	—	—	9.01
1	1	2	—	—	—	—	—	—	—	1	1	2	—	—	1	1	1	—	—	9.02
—	—	—	—	—	—	—	—	—	—	—	—	—	—	—	—	—	—	—	—	9.03
—	—	—	—	—	—	—	—	—	—	—	—	—	—	—	—	—	—	—	—	9.04
—	—	—	—	—	—	—	—	—	—	—	—	—	—	—	—	—	—	—	—	9.08
138	145	568	29	3.040	57	60	112	9	184	134	144	260	16	72	115	118	166	5	77	

N classi- fica- zione	RAMI E CLASSI DI ATTIVITÀ ECONOMICA	14. CAPRIATI A VOLTURNO					15. CAPUA					16. CARINARO				
		Im- prese	Unità locali				Im- prese	Unità locali				Im- prese	Unità locali			
			Totale		con forza motrice			Totale		con forza motrice			Totale		con forza motrice	
			N	Ad- detti	N	Poten- za utiliz- zabile HP		N	Ad- detti	N	Poten- za utiliz- zabile HP		N	Ad- detti	N	Poten- za utiliz- zabile HP
1	AGRICOLTURA, FORESTE, CACCIA E PESCA	—	1	1	—	—	—	1	2	—	—	—	—	—	—	—
1.03	Foreste	—	—	—	—	—	—	—	—	—	—	—	—	—	—	—
1.04	Pesca	—	—	—	—	—	—	—	—	—	—	—	—	—	—	—
1.05	Attività connesse con l'agricoltura . . .	—	1	1	—	—	—	1	2	—	—	—	—	—	—	—
2	INDUSTRIE ESTRATTIVE	—	—	—	—	—	5	7	163	7	1.105	—	—	—	—	—
2.01	Estraz. di carboni fossili e di torba . .	—	—	—	—	—	—	—	—	—	—	—	—	—	—	—
2.02	Estraz. di combustibili liquidi e gassosi	—	—	—	—	—	—	—	—	—	—	—	—	—	—	—
2.03	Estraz. di minerali metalliferi	—	—	—	—	—	—	—	—	—	—	—	—	—	—	—
2.04	Estraz. di altri minerali	—	—	—	—	5	7	163	7	1.105	—	—	—	—	—	—
3	INDUSTRIE MANIFATTURIERE	23	23	27	5	44	147	153	1.019	35	4.832	12	12	17	1	78
3.01	Industrie alimentari e affini	1	1	5	1	34	4	6	108	3	391	1	1	4	1	78
3.02	Industria del tabacco	—	—	—	—	—	—	—	—	—	—	—	—	—	—	—
3.03	Seta, cotone e lav. fibre tess. artificiali	—	—	—	—	—	—	—	—	—	—	—	—	—	—	—
3.04	Industrie della lana	—	—	—	—	—	—	—	—	—	—	—	—	—	—	—
3.05	Industrie delle fibre dure e tessili varie	2	2	2	—	—	1	1	1	—	—	—	—	—	—	—
3.06	Ind. del vestiario e dell'abbigliamento .	7	7	7	—	—	42	43	74	—	—	3	3	3	—	—
3.07	Industrie delle calzature	4	4	4	—	—	18	18	21	2	2	1	1	1	—	—
3.08	Industrie delle pelli e del cuoio	—	—	—	—	—	1	1	1	—	—	—	—	—	—	—
3.09	Industria mobilio e arredam. in legno .	—	—	—	—	—	2	2	21	2	59	5	5	7	—	—
3.10	Industrie del legno	4	4	4	3	8	19	19	60	4	196	1	1	1	—	—
3.11	Industrie metallurgiche	—	—	—	—	—	—	—	—	—	—	—	—	—	—	—
3.12	Macchine non elettr., carpent. metallica	—	—	—	—	—	—	—	—	—	—	—	—	—	—	—
3.13	Macchine e apparecchi elettrici	—	—	—	—	—	—	—	—	—	—	—	—	—	—	—
3.14	Mecc. di precisione ; oreficeria, argenteria	—	—	—	—	—	—	—	—	—	—	—	—	—	—	—
3.15	Officine meccaniche	4	4	4	1	2	38	38	73	15	23	1	1	1	—	—
3.16	Industrie costruz. mezzi di trasporto .	—	—	—	—	—	—	—	—	—	—	—	—	—	—	—
3.17	Industrie lavor. minerali non metalliferi	—	—	—	—	—	1	3	20	2	1.033	—	—	—	—	—
3.18	Industrie chimiche	—	—	—	—	—	—	1	449	1	3.109	—	—	—	—	—
3.19	Industrie derivati petrolio e carbone . .	—	—	—	—	—	—	—	—	—	—	—	—	—	—	—
3.20	Industrie della gomma elastica	—	—	—	—	—	4	4	6	4	6	—	—	—	—	—
3.21	Prod. cellul. per tess., fibre tess. artifice.	—	—	—	—	—	—	—	—	—	—	—	—	—	—	—
3.22	Industrie della carta e cartotecnica . . .	—	—	—	—	—	1	1	2	—	—	—	—	—	—	—
3.23	Industrie poligrafiche ed editoriali . . .	—	—	—	—	—	5	5	14	2	13	—	—	—	—	—
3.24	Industrie foto-fono-cinematografiche . .	1	1	1	—	—	4	4	5	—	—	—	—	—	—	—
3.25	Prod. oggetti in materie plastiche	—	—	—	—	—	—	—	—	—	—	—	—	—	—	—
3.26	Industrie manifatturiere varie	—	—	—	—	—	7	7	164	—	—	—	—	—	—	—
4	COSTRUZIONI E INSTALL. DI IMPIANTI . . .	2	2	9	—	—	12	16	226	7	163	—	—	—	—	—
4.01	Costruzioni	2	2	9	—	—	11	15	224	7	163	—	—	—	—	—
4.02	Installazione impianti	—	—	—	—	—	1	1	2	—	—	—	—	—	—	—
5	ENERGIA ELETTRICA, GAS E ACQUA	—	—	—	—	—	1	1	11	1	157	—	—	—	—	—
5.01	Prod. e distribuz. di energia elettrica	—	—	—	—	—	—	—	—	—	—	—	—	—	—	—
5.02	Produzione e distribuzione di gas	—	—	—	—	—	—	—	—	—	—	—	—	—	—	—
5.03	Distribuzione di acqua	—	—	—	—	—	1	1	11	1	157	—	—	—	—	—
6	COMMERCIO	35	35	43	2	2	458	473	751	64	116	48	48	67	—	—
6.01	Commercio all'ingrosso	1	1	1	—	—	4	4	15	2	11	3	3	10	—	—
6.02	Comm. al minuto generi alimentari	11	11	13	1	1	111	114	206	30	55	18	18	24	—	—
6.03	Comm. al min. prod. tess. e art. abbigl.	5	5	6	—	—	55	57	79	1	1	9	9	9	—	—
6.04	Comm. al minuto prod. meccanici	4	4	7	—	—	58	63	106	5	19	2	2	2	—	—
6.05	Comm. al min. gen. alim. e non alim. . . .	3	3	4	—	—	9	9	13	1	1	—	—	—	—	—
6.06	Commercio ambulante	5	5	5	—	—	163	163	199	—	—	12	12	17	—	—
6.07	Alberghi e pubblici esercizi	6	6	7	1	1	55	58	122	24	28	4	4	5	—	—
6.08	Attività ausiliarie del commercio	—	—	—	—	—	3	5	11	1	1	—	—	—	—	—
7	TRASPORTI E COMUNICAZIONI	4	5	9	—	—	20	23	211	4	25	—	1	3	—	—
7.01	Trasporti ferrov. e tramv. extraurbani . .	—	—	—	—	—	—	1	88	1	1	—	—	—	—	—
7.02	Trasporti extraurbani su strada	4	4	6	—	—	18	18	93	2	21	—	—	—	—	—
7.03	Trasporti urbani	—	—	—	—	—	1	1	1	—	—	—	—	—	—	—
7.04	Trasporti lacuali e fluviali	—	—	—	—	—	—	—	—	—	—	—	—	—	—	—
7.05	Trasporti marittimi	—	—	—	—	—	—	—	—	—	—	—	—	—	—	—
7.06	Trasporti aerei	—	—	—	—	—	—	—	—	—	—	—	—	—	—	—
7.07	Attività ausiliarie dei trasporti	—	—	—	—	—	1	1	2	1	3	—	—	—	—	—
7.08	Comunicazioni	—	1	3	—	—	—	2	27	—	—	—	1	3	—	—
8	CREDITO E ASSICURAZIONE	2	2	3	—	—	2	8	28	—	—	—	1	1	—	—
8.01	Credito	—	—	—	—	—	1	2	8	—	—	—	—	—	—	—
8.02	Assicurazione	—	—	—	—	—	1	1	1	—	—	—	—	—	—	—
8.03	Gestioni finanziarie	2	2	3	—	—	—	5	19	—	—	—	1	1	—	—
9	SERVIZI E ATTIVITÀ SOCIALI VARIE	5	6	6	—	—	42	43	101	9	25	10	10	15	1	3
9.01	Servizi per l'igiene e la pulizia	4	4	4	—	—	34	35	83	7	23	8	8	10	—	—
9.02	Servizi dello spettacolo	—	1	1	—	—	2	2	10	2	2	1	1	4	1	3
9.03	Servizi sanitari	1	1	1	—	—	5	5	7	—	—	1	1	1	—	—
9.04	Servizi privati per l'istruzione	—	—	—	—	—	—	—	—	—	—	—	—	—	—	—
9.08	Servizi vari, non altrove classificati . .	—	—	—	—	—	1	1	1	—	—	—	—	—	—	—
	TOTALE	71	74	98	7	46	687	725	2.512	127	6.423	70	72	103	2	81

unità locali per comune

17. CARINOLA					18. CASAGIOVE					19. CASAL DI PRINCIPE					20. CASALUCE					N classi- fica- zione
Im- prese	Unità locali				Im- prese	Unità locali				Im- prese	Unità locali				Im- prese	Unità locali				
	Totale		con forza motrice			Totale		con forza motrice			Totale		con forza motrice			Totale		con forza motrice		
	N	Ad- detti	N	Poten- za utiliz- zabile HP		N	Ad- detti	N	Poten- za utiliz- zabile HP		N	Ad- detti	N	Poten- za utiliz- zabile HP		N	Ad- detti	N	Poten- za utiliz- zabile HP	
6	8	93	—	—	1	1	1	—	—	—	—	—	—	—	1	1	—	—	1	
—	—	—	—	—	—	—	—	—	—	—	—	—	—	—	—	—	—	—	1.03	
6	8	93	—	—	1	1	1	—	—	—	—	—	—	—	1	1	—	—	1.04	
3	4	20	3	104	1	1	9	—	—	—	—	—	—	—	—	—	—	—	1.05	
—	—	—	—	—	—	—	—	—	—	—	—	—	—	—	—	—	—	—	2	
—	—	—	—	—	—	—	—	—	—	—	—	—	—	—	—	—	—	—	2.01	
—	—	—	—	—	—	—	—	—	—	—	—	—	—	—	—	—	—	—	2.02	
3	4	20	3	104	1	1	9	—	—	—	—	—	—	—	—	—	—	—	2.03	
—	—	—	—	—	—	—	—	—	—	—	—	—	—	—	—	—	—	—	2.04	
222	232	291	24	269	76	76	471	26	1.030	58	58	92	8	129	24	24	51	2	6	
32	35	63	15	238	8	8	261	6	883	5	5	27	4	96	2	2	6	2	6	
—	—	—	—	—	3	3	18	1	9	—	—	—	—	—	—	—	—	—	3.01	
—	—	—	—	—	—	—	—	—	—	—	—	—	—	—	—	—	—	—	3.02	
—	—	—	—	—	—	—	—	—	—	—	—	—	—	—	—	—	—	—	3.03	
13	15	17	—	—	—	—	—	—	—	—	—	—	—	—	—	—	—	—	3.04	
76	80	91	—	—	6	6	8	—	—	17	17	19	—	—	8	8	21	—	3.05	
19	19	21	1	1	8	8	8	—	—	2	2	2	—	—	2	2	2	—	3.06	
—	—	—	—	—	—	—	—	—	—	—	—	—	—	—	—	—	—	—	3.07	
—	—	—	—	—	—	—	—	—	—	—	—	—	—	—	—	—	—	—	3.08	
49	50	62	6	24	9	9	12	6	58	15	15	20	4	33	6	6	10	—	3.09	
—	—	—	—	—	—	—	—	—	—	—	—	—	—	—	—	—	—	—	3.10	
—	—	—	—	—	—	—	—	—	—	—	—	—	—	—	—	—	—	—	3.11	
—	—	—	—	—	—	—	—	—	—	—	—	—	—	—	—	—	—	—	3.12	
—	—	—	—	—	—	—	—	—	—	—	—	—	—	—	—	—	—	—	3.13	
32	32	36	2	6	13	13	26	6	19	16	16	18	—	—	6	6	12	—	3.14	
—	—	—	—	—	26	26	110	6	50	1	1	4	—	—	—	—	—	—	3.15	
—	—	—	—	—	2	2	27	1	11	—	—	—	—	—	—	—	—	—	3.16	
—	—	—	—	—	—	—	—	—	—	—	—	—	—	—	—	—	—	—	3.17	
—	—	—	—	—	—	—	—	—	—	—	—	—	—	—	—	—	—	—	3.18	
—	—	—	—	—	—	—	—	—	—	—	—	—	—	—	—	—	—	—	3.19	
—	—	—	—	—	—	—	—	—	—	—	—	—	—	—	—	—	—	—	3.20	
—	—	—	—	—	—	—	—	—	—	—	—	—	—	—	—	—	—	—	3.21	
—	—	—	—	—	—	—	—	—	—	—	—	—	—	—	—	—	—	—	3.22	
1	1	1	—	—	1	1	1	—	—	2	2	2	—	—	—	—	—	—	3.23	
—	—	—	—	—	—	—	—	—	—	—	—	—	—	—	—	—	—	—	3.24	
—	—	—	—	—	—	—	—	—	—	—	—	—	—	—	—	—	—	—	3.25	
—	—	—	—	—	—	—	—	—	—	—	—	—	—	—	—	—	—	—	3.26	
30	33	93	—	—	16	17	261	2	4	5	5	35	—	—	1	2	36	—	4	
30	33	93	—	—	14	15	251	2	4	5	5	35	—	—	1	2	36	—	4.01	
—	—	—	—	—	2	2	10	—	—	—	—	—	—	—	—	—	—	—	4.02	
1	2	3	—	—	—	—	—	—	—	—	—	—	—	—	—	—	—	—	5	
—	—	—	—	—	—	—	—	—	—	—	—	—	—	—	—	—	—	—	5.01	
1	2	3	—	—	—	—	—	—	—	—	—	—	—	—	—	—	—	—	5.02	
—	—	—	—	—	—	—	—	—	—	—	—	—	—	—	—	—	—	—	5.03	
216	243	325	28	55	142	143	275	15	48	208	208	240	3	4	101	101	156	—	6	
7	7	12	—	—	10	11	83	6	29	—	—	—	—	—	—	—	—	—	6.01	
29	34	42	12	28	64	64	94	6	13	111	111	121	—	—	44	44	71	—	6.02	
20	24	29	—	—	32	32	38	—	—	42	42	50	—	—	20	20	26	—	6.03	
21	28	43	—	—	10	10	18	1	5	34	34	38	—	—	7	7	11	—	6.04	
64	72	93	1	..	—	—	—	—	—	3	3	3	—	—	1	1	2	—	6.05	
34	34	48	—	—	7	7	9	—	—	2	2	3	—	—	16	16	22	—	6.06	
35	36	50	15	27	17	17	27	2	1	16	16	25	3	4	13	13	24	—	6.07	
6	8	8	—	—	2	2	6	—	—	—	—	—	—	—	—	—	—	—	6.08	
21	24	55	1	11	3	5	41	1	9	—	1	9	—	—	1	3	16	—	7	
—	1	11	1	11	—	1	15	1	9	—	—	—	—	—	—	1	3	—	7.01	
—	—	—	—	—	3	3	18	—	—	—	—	—	—	—	1	1	8	—	7.02	
20	21	24	—	—	—	—	—	—	—	—	—	—	—	—	—	—	—	—	7.03	
—	—	—	—	—	—	—	—	—	—	—	—	—	—	—	—	—	—	—	7.04	
—	—	—	—	—	—	—	—	—	—	—	—	—	—	—	—	—	—	—	7.05	
—	—	—	—	—	—	—	—	—	—	—	—	—	—	—	—	—	—	—	7.06	
—	—	—	—	—	—	—	—	—	—	—	—	—	—	—	—	—	—	—	7.07	
1	2	20	—	—	—	1	8	—	—	—	1	9	—	—	1	5	—	—	7.08	
2	4	14	—	—	1	3	10	—	—	—	3	11	—	—	—	2	3	—	8	
1	1	1	—	—	1	1	4	—	—	—	1	6	—	—	—	—	—	—	8.01	
—	—	—	—	—	—	—	—	—	—	—	—	—	—	—	—	—	—	—	8.02	
1	3	13	—	—	—	2	6	—	—	—	2	5	—	—	—	2	3	—	8.03	
33	37	60	4	4	22	22	35	2	6	31	31	41	2	2	12	12	25	—	9	
24	27	41	—	—	19	19	27	1	3	25	25	32	—	—	10	10	20	—	9.01	
4	5	12	4	4	1	1	6	1	3	4	4	7	2	2	1	1	4	—	9.02	
5	5	7	—	—	2	2	2	—	—	2	2	2	—	—	1	1	1	—	9.03	
—	—	—	—	—	—	—	—	—	—	—	—	—	—	—	—	—	—	—	9.04	
—	—	—	—	—	—	—	—	—	—	—	—	—	—	—	—	—	—	—	9.08	
534	587	954	60	443	262	268	1.103	46	1.097	302	306	428	13	135	139	145	288	2	6	

N classi- fica- zione	RAMI E CLASSI DI ATTIVITÀ ECONOMICA	21. CASAPULLA					22. CASERTA					23. CASTEL CAMPAGNANO					
		Im- prese	Unità locali				Im- prese	Unità locali				Im- prese	Unità locali				
			Totale		con forza motrice			Totale		con forza motrice			Totale		con forza motrice		
			N	Ad- detti	N	Poten- za utiliz- zabile HP		N	Ad- detti	N	Poten- za utiliz- zabile HP		N	Ad- detti	N	Poten- za utiliz- zabile HP	
1	AGRICOLTURA, FORESTE, CACCIA E PESCA	—	—	—	—	—	1	3	47	—	—	—	—	—	—	—	—
1.03	Foreste	—	—	—	—	—	—	—	—	—	—	—	—	—	—	—	—
1.04	Pesca	—	—	—	—	—	—	—	—	—	—	—	—	—	—	—	—
1.05	Attività connesse con l'agricoltura . . .	—	—	—	—	—	1	3	47	—	—	—	—	—	—	—	—
2	INDUSTRIE ESTRATTIVE	—	—	—	—	—	12	12	170	12	1.164	—	—	—	—	—	—
2.01	Estraz. di carboni fossili e di torba . .	—	—	—	—	—	—	—	—	—	—	—	—	—	—	—	—
2.02	Estraz. di combustibili liquidi e gassosi	—	—	—	—	—	—	—	—	—	—	—	—	—	—	—	—
2.03	Estraz. di minerali metalliferi	—	—	—	—	—	—	—	—	—	—	—	—	—	—	—	—
2.04	Estraz. di altri minerali	—	—	—	—	—	12	12	170	12	1.164	—	—	—	—	—	—
3	INDUSTRIE MANIFATTURIERE	83	86	545	21	1.683	392	403	3.222	109	13.263	19	19	37	10	75	35
3.01	Industrie alimentari e affini	4	4	108	4	140	25	26	384	18	1.559	7	7	21	4	35	6
3.02	Industria del tabacco	—	—	—	—	—	2	2	24	2	101	1	1	1	1	—	—
3.03	Seta, cotone e lav. fibre tess. artificiali	1	1	11	1	6	38	39	744	21	723	—	—	—	—	—	—
3.04	Industrie della lana	—	—	—	—	—	—	—	—	—	—	—	—	—	—	—	—
3.05	Industrie delle fibre dure e tessili varie	2	2	3	—	—	4	4	19	1	19	—	—	—	—	—	—
3.06	Ind. del vestiario e dell'abbigliamento .	20	20	21	—	—	70	72	290	3	73	4	4	6	—	—	—
3.07	Industrie delle calzature	7	7	7	—	—	64	64	69	3	3	1	1	1	—	—	—
3.08	Industrie delle pelli e del cuoio	1	1	1	—	—	1	1	2	—	—	—	—	—	—	—	—
3.09	Industria mobilio e arredam. in legno .	4	4	41	4	51	8	8	99	5	161	3	3	3	3	22	—
3.10	Industrie del legno	9	10	17	2	16	39	40	76	11	89	2	2	3	2	12	—
3.11	Industrie metallurgiche	—	—	—	—	—	—	—	—	—	—	—	—	—	—	—	—
3.12	Macchine non elettr., carpent. metallica	—	—	—	—	—	2	2	15	2	95	—	—	—	—	—	—
3.13	Macchine e apparecchi elettrici	—	—	—	—	—	1	1	11	—	—	—	—	—	—	—	—
3.14	Mecc. di precisione ; orficeria, argenteria	—	—	—	—	—	1	1	9	—	—	—	—	—	—	—	—
3.15	Officine meccaniche	19	19	41	5	28	89	92	262	25	132	1	1	2	—	—	—
3.16	Industrie costruz. mezzi di trasporto . .	—	—	—	—	—	1	1	11	1	3	—	—	—	—	—	—
3.17	Industrie lavor. minerali non metalliferi	13	15	289	4	1.440	13	16	1.106	8	10.218	—	—	—	—	—	—
3.18	Industrie chimiche	1	1	1	—	—	5	5	21	2	27	—	—	—	—	—	—
3.19	Industrie derivati petrolio e carbone . .	—	—	—	—	—	—	—	—	—	—	—	—	—	—	—	—
3.20	Industrie della gomma elastica	—	—	—	—	—	3	3	6	2	2	—	—	—	—	—	—
3.21	Prod. cellul. per tess., fibre tess. artificio.	—	—	—	—	—	—	—	—	—	—	—	—	—	—	—	—
3.22	Industrie della carta e cartotecnica . . .	—	—	—	—	—	1	1	1	—	—	—	—	—	—	—	—
3.23	Industrie poligrafiche ed editoriali . . .	2	2	5	1	2	9	9	42	5	58	—	—	—	—	—	—
3.24	Industrie foto-fono-cinematografiche . .	—	—	—	—	—	15	15	30	—	—	—	—	—	—	—	—
3.25	Prod. oggetti in materie plastiche	—	—	—	—	—	—	—	—	—	—	—	—	—	—	—	—
3.26	Industrie manifatturiere varie	—	—	—	—	—	1	1	1	—	—	—	—	—	—	—	—
4	COSTRUZIONI E INSTALL. DI IMPIANTI . .	13	13	43	1	2	22	27	311	7	56	1	1	1	1	4	4
4.01	Costruzioni	13	13	43	1	2	19	24	264	6	52	1	1	1	1	4	4
4.02	Installazione impianti	—	—	—	—	—	3	3	47	1	4	—	—	—	—	—	—
5	ENERGIA ELETTRICA, GAS E ACQUA	—	—	—	—	—	2	4	109	1	42	—	—	—	—	—	—
5.01	Prod. e distrib. di energia elettrica . . .	—	—	—	—	—	1	2	96	—	—	—	—	—	—	—	—
5.02	Produzione e distribuzione di gas	—	—	—	—	—	—	1	12	1	42	—	—	—	—	—	—
5.03	Distribuzione di acqua	—	—	—	—	—	1	1	1	—	—	—	—	—	—	—	—
6	COMMERCIO	78	78	143	3	4	960	1.002	2.272	107	662	24	27	46	—	—	—
6.01	Commercio all'ingrosso	4	4	15	—	—	18	22	108	7	111	—	—	—	—	—	—
6.02	Comm. al minuto generi alimentari	41	41	77	2	2	347	356	664	64	373	12	12	22	—	—	—
6.03	Comm. al min. prod. tess. e art. abbigl.	7	7	13	—	—	141	152	340	1	5	2	2	4	—	—	—
6.04	Comm. al minuto prod. meccanici	2	2	3	—	—	128	140	398	5	67	2	3	4	—	—	—
6.05	Comm. al min. gen. alim. e non alim. . . .	—	—	—	—	—	15	16	25	—	—	1	1	2	—	—	—
6.06	Commercio ambulante	15	15	17	—	—	184	184	340	—	—	2	2	4	—	—	—
6.07	Alberghi e pubblici esercizi	9	9	18	1	2	117	120	374	30	106	5	7	10	—	—	—
6.08	Attività ausiliarie del commercio	—	—	—	—	—	10	12	23	—	—	—	—	—	—	—	—
7	TRASPORTI E COMUNICAZIONI	6	7	19	—	—	27	31	1.078	6	212	2	3	6	—	—	—
7.01	Trasporti ferrov. e tramv. extraurbani .	—	—	—	—	—	—	1	495	1	163	—	—	—	—	—	—
7.02	Trasporti extraurbani su strada	4	4	12	—	—	6	6	129	1	16	—	—	—	—	—	—
7.03	Trasporti urbani	1	1	1	—	—	2	2	11	1	2	2	2	2	—	—	—
7.04	Trasporti lacuali e fluviali	—	—	—	—	—	—	—	—	—	—	—	—	—	—	—	—
7.05	Trasporti marittimi	—	—	—	—	—	—	—	—	—	—	—	—	—	—	—	—
7.06	Trasporti aerei	—	—	—	—	—	—	—	—	—	—	—	—	—	—	—	—
7.07	Attività ausiliarie dei trasporti	1	1	1	—	—	19	19	23	1	1	—	—	—	—	—	—
7.08	Comunicazioni	—	1	5	—	—	—	3	420	2	30	—	1	4	—	—	—
8	CREDITO E ASSICURAZIONE	—	2	3	—	—	15	27	229	1	11	—	1	1	—	—	—
8.01	Credito	—	—	—	—	—	1	4	136	1	11	—	—	—	—	—	—
8.02	Assicurazione	—	—	—	—	—	13	14	35	—	—	—	—	—	—	—	—
8.03	Gestioni finanziarie	—	2	3	—	—	1	9	58	—	—	—	1	1	—	—	—
9	SERVIZI E ATTIVITÀ SOCIALI VARIE	12	12	56	1	25	129	139	310	15	106	2	3	4	—	—	—
9.01	Servizi per l'igiene e la pulizia	10	10	48	1	25	103	110	226	9	44	1	1	1	—	—	—
9.02	Servizi dello spettacolo	1	1	6	—	—	4	7	51	6	62	—	1	2	—	—	—
9.03	Servizi sanitari	1	1	2	—	—	19	19	24	—	—	1	1	1	—	—	—
9.04	Servizi privati per l'istruzione	—	—	—	—	—	3	3	9	—	—	—	—	—	—	—	—
9.08	Servizi vari, non altrove classificati . .	—	—	—	—	—	—	—	—	—	—	—	—	—	—	—	—
	TOTALE	192	198	809	26	1.714	1.560	1.648	7.748	258	15.516	48	54	95	11	79	—

unità locali per comune

24. CASTEL DI SASSO					25. CASTELLO D'ALIFE					26. CASTEL MORRONE					27. CASTEL VOLTURNO					N classi- fica- zione
Im- prese	Unità locali				Im- prese	Unità locali				Im- prese	Unità locali				Im- prese	Unità locali				
	Totale		con forza motrice			Totale		con forza motrice			Totale		con forza motrice			Totale		con forza motrice		
	N	Ad- detti	N	Poten- za utiliz- zabile HP		N	Ad- detti	N	Poten- za utiliz- zabile HP		N	Ad- detti	N	Poten- za utiliz- zabile HP		N	Ad- detti	N	Poten- za utiliz- zabile HP	
9	9	32	1	9	—	1	8	—	—	—	—	—	—	1	2	4	—	—	1	
—	—	—	—	—	—	1	8	—	—	—	—	—	—	—	—	—	—	—	1.03	
9	9	32	1	9	—	—	—	—	—	—	—	—	—	1	1	3	—	—	1.04	
—	—	—	—	—	—	—	—	—	—	—	—	—	—	1	1	1	—	—	1.05	
—	—	—	—	—	—	—	—	—	—	1	1	4	1	40	1	1	10	—	2	
—	—	—	—	—	—	—	—	—	—	—	—	—	—	—	—	—	—	—	2.01	
—	—	—	—	—	—	—	—	—	—	—	—	—	—	—	—	—	—	—	2.02	
—	—	—	—	—	—	—	—	—	—	1	1	4	1	40	1	1	10	—	2.03	
4	4	4	—	—	9	10	10	3	20	38	38	73	6	55	16	17	29	1	169	3
—	—	—	—	—	2	2	2	2	11	8	8	34	6	55	3	3	7	—	—	3.01
—	—	—	—	—	—	—	—	—	—	—	—	—	—	—	—	—	—	—	—	3.02
—	—	—	—	—	—	—	—	—	—	—	—	—	—	—	—	—	—	—	—	3.03
—	—	—	—	—	—	—	—	—	—	—	—	—	—	—	—	—	—	—	—	3.04
—	—	—	—	—	—	—	—	—	—	3	3	6	—	—	—	—	—	—	—	3.05
—	—	—	—	—	—	—	—	—	—	12	12	17	—	—	5	5	7	—	—	3.06
3	3	3	—	—	4	5	5	—	—	6	6	6	—	—	3	3	3	—	—	3.07
—	—	—	—	—	—	—	—	—	—	—	—	—	—	—	—	—	—	—	—	3.08
—	—	—	—	—	—	—	—	—	—	—	—	—	—	—	—	—	—	—	—	3.09
1	1	1	—	—	3	3	3	1	9	6	6	7	—	—	5	5	7	—	—	3.10
—	—	—	—	—	—	—	—	—	—	—	—	—	—	—	—	—	—	—	—	3.11
—	—	—	—	—	—	—	—	—	—	—	—	—	—	—	—	—	—	—	—	3.12
—	—	—	—	—	—	—	—	—	—	—	—	—	—	—	—	—	—	—	—	3.13
—	—	—	—	—	—	—	—	—	—	—	—	—	—	—	—	—	—	—	—	3.14
—	—	—	—	—	—	—	—	—	—	3	3	3	—	—	—	—	—	—	—	3.15
—	—	—	—	—	—	—	—	—	—	—	—	—	—	—	—	—	—	—	—	3.16
—	—	—	—	—	—	—	—	—	—	—	—	—	—	—	—	—	—	—	—	3.17
—	—	—	—	—	—	—	—	—	—	—	—	—	—	—	—	—	—	—	—	3.18
—	—	—	—	—	—	—	—	—	—	—	—	—	—	—	1	5	1	169	—	3.19
—	—	—	—	—	—	—	—	—	—	—	—	—	—	—	—	—	—	—	—	3.20
—	—	—	—	—	—	—	—	—	—	—	—	—	—	—	—	—	—	—	—	3.21
—	—	—	—	—	—	—	—	—	—	—	—	—	—	—	—	—	—	—	—	3.22
—	—	—	—	—	—	—	—	—	—	—	—	—	—	—	—	—	—	—	—	3.23
—	—	—	—	—	—	—	—	—	—	—	—	—	—	—	—	—	—	—	—	3.24
—	—	—	—	—	—	—	—	—	—	—	—	—	—	—	—	—	—	—	—	3.25
—	—	—	—	—	—	—	—	—	—	—	—	—	—	—	—	—	—	—	—	3.26
2	2	2	—	—	—	—	—	—	—	—	—	—	—	15	15	27	—	—	—	4
2	2	2	—	—	—	—	—	—	—	—	—	—	—	15	15	27	—	—	—	4.01
—	—	—	—	—	—	—	—	—	—	—	—	—	—	—	—	—	—	—	—	4.02
—	—	—	—	—	—	—	—	—	—	—	—	—	—	—	—	—	—	—	—	5
—	—	—	—	—	—	—	—	—	—	—	—	—	—	—	—	—	—	—	—	5.01
—	—	—	—	—	—	—	—	—	—	—	—	—	—	—	—	—	—	—	—	5.02
—	—	—	—	—	—	—	—	—	—	—	—	—	—	—	—	—	—	—	—	5.03
15	15	22	—	—	17	18	20	2	2	73	73	98	2	2	63	63	192	—	—	6
—	—	—	—	—	—	—	—	—	—	—	—	—	—	—	1	1	2	—	—	6.01
10	10	13	—	—	8	9	9	1	1	29	29	43	2	2	25	25	61	—	—	6.02
—	—	—	—	—	2	2	4	—	—	5	5	8	—	—	2	2	4	—	—	6.03
2	2	4	—	—	—	—	—	—	—	3	3	3	—	—	3	3	6	—	—	6.04
1	1	2	—	—	—	—	—	—	—	1	1	1	—	—	1	1	2	—	—	6.05
1	1	1	—	—	3	3	3	—	—	28	28	30	—	—	6	6	8	—	—	6.06
1	1	2	—	—	4	4	4	1	1	7	7	13	—	—	25	25	109	—	—	6.07
—	—	—	—	—	—	—	—	—	—	—	—	—	—	—	—	—	—	—	—	6.08
—	1	2	—	—	4	5	5	—	—	2	3	9	—	—	5	6	10	—	—	7
—	—	—	—	—	—	—	—	—	—	—	—	—	—	—	—	—	—	—	—	7.01
—	—	—	—	—	3	3	3	—	—	1	1	5	—	—	—	—	—	—	—	7.02
—	—	—	—	—	—	—	—	—	—	—	—	—	—	—	—	—	—	—	—	7.03
—	—	—	—	—	—	—	—	—	—	—	—	—	—	—	—	—	—	—	—	7.04
—	—	—	—	—	—	—	—	—	—	—	—	—	—	—	—	—	—	—	—	7.05
—	—	—	—	—	—	—	—	—	—	—	—	—	—	—	—	—	—	—	—	7.06
—	—	—	—	—	—	—	—	—	—	—	—	—	—	—	—	—	—	—	—	7.07
—	1	2	—	—	1	2	2	—	—	1	1	3	—	—	—	1	3	—	—	7.08
—	—	—	—	—	—	1	1	—	—	1	2	4	—	—	—	2	2	—	—	8
—	—	—	—	—	—	1	1	—	—	—	—	—	—	—	—	—	—	—	—	8.01
—	—	—	—	—	—	—	—	—	—	—	—	—	—	—	—	—	—	—	—	8.02
—	—	—	—	—	—	—	—	—	—	1	2	4	—	—	—	2	2	—	—	8.03
—	—	—	—	—	2	2	2	—	—	8	8	10	1	2	8	8	14	—	—	9
—	—	—	—	—	2	2	2	—	—	6	6	7	—	—	6	6	12	—	—	9.01
—	—	—	—	—	—	—	—	—	—	1	1	2	1	2	1	1	1	—	—	9.02
—	—	—	—	—	—	—	—	—	—	1	1	1	—	—	1	1	1	—	—	9.03
—	—	—	—	—	—	—	—	—	—	—	—	—	—	—	—	—	—	—	—	9.04
—	—	—	—	—	—	—	—	—	—	—	—	—	—	—	—	—	—	—	—	9.08
30	31	62	1	9	32	37	46	5	22	123	125	198	10	99	109	114	288	1	169	

N classi- fica- zione	RAMI E CLASSI DI ATTIVITÀ ECONOMICA	28. CERVINO					29. CESA					30. CIORLANO				
		Im- prese	Unità locali				Im- prese	Unità locali				Im- prese	Unità locali			
			Totale		con forza motrice			Totale		con forza motrice			Totale		con forza motrice	
			N	Ad- detti	N	Poten- za utiliz- zabile HP		N	Ad- detti	N	Poten- za utiliz- zabile HP		N	Ad- detti	N	Poten- za utiliz- zabile HP
1	AGRICOLTURA, FORESTE, CACCIA E PESCA	—	—	—	—	—	3	4	6	—	—	—	—	—	—	—
1.03	Foreste	—	—	—	—	—	—	—	—	—	—	—	—	—	—	—
1.04	Pesca	—	—	—	—	—	—	—	—	—	—	—	—	—	—	—
1.05	Attività connesse con l'agricoltura	—	—	—	—	—	3	4	6	—	—	—	—	—	—	—
2	INDUSTRIE ESTRATTIVE	—	—	—	—	—	—	—	—	—	—	—	—	—	—	—
2.01	Estraz. di carboni fossili e di torba	—	—	—	—	—	—	—	—	—	—	—	—	—	—	—
2.02	Estraz. di combustibili liquidi e gassosi	—	—	—	—	—	—	—	—	—	—	—	—	—	—	—
2.03	Estraz. di minerali metalliferi	—	—	—	—	—	—	—	—	—	—	—	—	—	—	—
2.04	Estraz. di altri minerali	—	—	—	—	—	—	—	—	—	—	—	—	—	—	—
3	INDUSTRIE MANIFATTURIERE	30	30	64	12	300	10	10	23	1	1	3	3	3	—	—
3.01	Industrie alimentari e affini	9	9	33	9	293	3	3	13	1	1	—	—	—	—	—
3.02	Industria del tabacco	—	—	—	—	—	—	—	—	—	—	—	—	—	—	—
3.03	Seta, cotone e lav. fibre tess. artificiali	—	—	—	—	—	—	—	—	—	—	—	—	—	—	—
3.04	Industrie della lana	—	—	—	—	—	—	—	—	—	—	—	—	—	—	—
3.05	Industrie delle fibre dure e tessili varie	—	—	—	—	—	—	—	—	—	—	—	—	—	—	—
3.06	Ind. del vestiario e dell'abbigliamento	8	8	11	—	—	—	—	—	—	—	1	1	1	—	—
3.07	Industrie delle calzature	3	3	5	1	2	4	4	6	—	—	1	1	1	—	—
3.08	Industrie delle pelli e del cuoio	—	—	—	—	—	—	—	—	—	—	—	—	—	—	—
3.09	Industria mobilio e arredam. in legno	4	4	6	1	3	—	—	—	—	—	1	1	1	—	—
3.10	Industrie del legno	6	6	9	1	2	—	—	—	—	—	—	—	—	—	—
3.11	Industrie metallurgiche	—	—	—	—	—	—	—	—	—	—	—	—	—	—	—
3.12	Macchine non elettr., carpent. metallica	—	—	—	—	—	—	—	—	—	—	—	—	—	—	—
3.13	Macchine e apparecchi elettrici	—	—	—	—	—	—	—	—	—	—	—	—	—	—	—
3.14	Mecc. di precisione ; oreficeria, argenteria	—	—	—	—	—	—	—	—	—	—	—	—	—	—	—
3.15	Officine meccaniche	—	—	—	—	—	2	2	2	—	—	—	—	—	—	—
3.16	Industrie costruz. mezzi di trasporto	—	—	—	—	—	—	—	—	—	—	—	—	—	—	—
3.17	Industrie lavor. minerali non metalliferi	—	—	—	—	—	1	1	2	—	—	—	—	—	—	—
3.18	Industrie chimiche	—	—	—	—	—	—	—	—	—	—	—	—	—	—	—
3.19	Industrie derivati petrolio e carbone	—	—	—	—	—	—	—	—	—	—	—	—	—	—	—
3.20	Industrie della gomma elastica	—	—	—	—	—	—	—	—	—	—	—	—	—	—	—
3.21	Prod. cellul. per tess., fibre tess. artific.	—	—	—	—	—	—	—	—	—	—	—	—	—	—	—
3.22	Industrie della carta e cartotecnica	—	—	—	—	—	—	—	—	—	—	—	—	—	—	—
3.23	Industrie poligrafiche ed editoriali	—	—	—	—	—	—	—	—	—	—	—	—	—	—	—
3.24	Industrie foto-fono-cinematografiche	—	—	—	—	—	—	—	—	—	—	—	—	—	—	—
3.25	Prod. oggetti in materie plastiche	—	—	—	—	—	—	—	—	—	—	—	—	—	—	—
3.26	Industrie manifatturiere varie	—	—	—	—	—	—	—	—	—	—	—	—	—	—	—
4	COSTRUZIONI E INSTALL. DI IMPIANTI	—	—	—	—	—	—	—	—	—	—	1	6	—	—	—
4.01	Costruzioni	—	—	—	—	—	—	—	—	—	—	—	—	—	—	—
4.02	Installazione impianti	—	—	—	—	—	—	—	—	—	—	1	6	—	—	—
5	ENERGIA ELETTRICA, GAS E ACQUA	—	—	—	—	—	—	—	—	—	—	—	—	—	—	—
5.01	Prod. e distribuz. di energia elettrica	—	—	—	—	—	—	—	—	—	—	—	—	—	—	—
5.02	Produzione e distribuzione di gas	—	—	—	—	—	—	—	—	—	—	—	—	—	—	—
5.03	Distribuzione di acqua	—	—	—	—	—	—	—	—	—	—	—	—	—	—	—
6	COMMERCIO	74	74	119	9	11	71	71	93	4	5	5	5	8	—	—
6.01	Commercio all'ingrosso	1	1	5	—	—	—	—	—	—	—	—	—	—	—	—
6.02	Comm. al minuto generi alimentari	18	18	31	6	6	29	29	40	2	2	4	4	6	—	—
6.03	Comm. al min. prod. tess. e art. abbigl.	3	3	5	—	—	10	10	11	—	—	—	—	—	—	—
6.04	Comm. al minuto prod. meccanici	4	4	5	—	—	5	5	9	—	—	—	—	—	—	—
6.05	Comm. al min. gen. alim. e non alim.	2	2	2	—	—	10	10	11	—	—	—	—	—	—	—
6.06	Commercio ambulante	34	34	50	—	—	9	9	9	—	—	1	1	2	—	—
6.07	Alberghi e pubblici esercizi	12	12	21	3	5	8	8	13	2	3	—	—	—	—	—
6.08	Attività ausiliarie del commercio	—	—	—	—	—	—	—	—	—	—	—	—	—	—	—
7	TRASPORTI E COMUNICAZIONI	—	1	5	—	—	—	1	4	—	—	1	2	5	—	—
7.01	Trasporti ferrov. e tramv. extraurbani	—	—	—	—	—	—	—	—	—	—	—	—	—	—	—
7.02	Trasporti extraurbani su strada	—	—	—	—	—	—	—	—	—	—	1	1	2	—	—
7.03	Trasporti urbani	—	—	—	—	—	—	—	—	—	—	—	—	—	—	—
7.04	Trasporti lacuali e fluviali	—	—	—	—	—	—	—	—	—	—	—	—	—	—	—
7.05	Trasporti marittimi	—	—	—	—	—	—	—	—	—	—	—	—	—	—	—
7.06	Trasporti aerei	—	—	—	—	—	—	—	—	—	—	—	—	—	—	—
7.07	Attività ausiliarie dei trasporti	—	—	—	—	—	—	—	—	—	—	—	—	—	—	—
7.08	Comunicazioni	—	1	5	—	—	—	1	4	—	—	—	1	3	—	—
8	CREDITO E ASSICURAZIONE	—	2	2	—	—	1	3	4	—	—	1	1	2	—	—
8.01	Credito	—	—	—	—	—	—	—	—	—	—	—	—	—	—	—
8.02	Assicurazione	—	—	—	—	—	—	—	—	—	—	—	—	—	—	—
8.03	Gestioni finanziarie	—	2	2	—	—	1	3	4	—	—	1	1	2	—	—
9	SERVIZI E ATTIVITÀ SOCIALI VARIE	11	11	16	2	50	7	7	8	—	—	—	—	—	—	—
9.01	Servizi per l'igiene e la pulizia	8	8	10	—	—	6	6	7	—	—	—	—	—	—	—
9.02	Servizi dello spettacolo	2	2	5	2	50	—	—	—	—	—	—	—	—	—	—
9.03	Servizi sanitari	1	1	1	—	—	1	1	1	—	—	—	—	—	—	—
9.04	Servizi privati per l'istruzione	—	—	—	—	—	—	—	—	—	—	—	—	—	—	—
9.08	Servizi vari, non altrove classificati	—	—	—	—	—	—	—	—	—	—	—	—	—	—	—
	TOTALE	115	118	206	23	361	92	96	138	5	6	10	12	24	—	—

unità locali per comune

31. CONCA DELLA CAMPANIA					32. CURTI					33. DRAGONI					34. FONTEGRECA					N classi- fica- zione	
Unità locali					Unità locali					Unità locali					Unità locali						
Totale		con forza motrice			Totale		con forza motrice			Totale		con forza motrice			Totale		con forza motrice				
Im- prese	N	Ad- detti	N	Poten- za utiliz- zabile HP	Im- prese	N	Ad- detti	N	Poten- za utiliz- zabile HP	Im- prese	N	Ad- detti	N	Poten- za utiliz- zabile HP	Im- prese	N	Ad- detti	N	Poten- za utiliz- zabile HP		
2	2	2	—	—	1	1	4	1	32	1	1	1	—	—	4	4	37	—	—	1	
—	—	—	—	—	—	—	—	—	—	—	—	—	—	—	—	—	—	—	—	1.03	
—	—	—	—	—	—	—	—	—	—	—	—	—	—	—	—	—	—	—	—	1.04	
2	2	2	—	—	1	1	4	1	32	1	1	1	—	—	4	4	37	—	—	1.05	
1	1	13	1	20	—	—	—	—	—	—	—	—	—	—	—	—	—	—	—	2	
—	—	—	—	—	—	—	—	—	—	—	—	—	—	—	—	—	—	—	—	2.01	
—	—	—	—	—	—	—	—	—	—	—	—	—	—	—	—	—	—	—	—	2.02	
1	1	13	1	20	—	—	—	—	—	—	—	—	—	—	—	—	—	—	—	2.03	
—	—	—	—	—	—	—	—	—	—	—	—	—	—	—	—	—	—	—	—	2.04	
14	15	17	3	26	47	49	91	19	192	27	28	31	3	39	11	11	27	5	21	3	
5	5	5	2	19	13	13	37	11	142	4	4	5	2	33	3	3	14	2	10	3.01	
—	—	—	—	—	—	—	—	—	—	—	—	—	—	—	—	—	—	—	—	3.02	
—	—	—	—	—	—	—	—	—	—	—	—	—	—	—	—	—	—	—	—	3.03	
—	—	—	—	—	—	—	—	—	—	—	—	—	—	—	—	—	—	—	—	3.04	
—	—	—	—	—	—	—	—	—	—	—	—	—	—	—	—	—	—	—	—	3.05	
2	2	3	—	—	13	13	17	—	—	11	11	11	—	—	2	2	2	—	—	3.06	
1	1	1	—	—	4	5	5	—	—	8	8	10	—	—	2	2	2	—	—	3.07	
—	—	—	—	—	—	—	—	—	—	—	—	—	—	—	—	—	—	—	—	3.08	
—	—	—	—	—	—	—	—	—	—	—	—	—	—	—	—	—	—	—	—	3.09	
5	6	7	1	7	4	5	12	3	20	2	3	3	1	6	3	3	8	2	6	3.10	
—	—	—	—	—	—	—	—	—	—	—	—	—	—	—	—	—	—	—	—	3.11	
—	—	—	—	—	—	—	—	—	—	—	—	—	—	—	—	—	—	—	—	3.12	
—	—	—	—	—	—	—	—	—	—	—	—	—	—	—	—	—	—	—	—	3.13	
—	—	—	—	—	—	—	—	—	—	—	—	—	—	—	—	—	—	—	—	3.14	
—	—	—	—	—	9	9	13	2	9	1	1	1	—	—	1	1	1	1	1	5	3.15
—	—	—	—	—	—	—	—	—	—	—	—	—	—	—	—	—	—	—	—	3.16	
—	—	—	—	—	—	—	—	—	—	—	—	—	—	—	—	—	—	—	—	3.17	
—	—	—	—	—	—	—	—	—	—	—	—	—	—	—	—	—	—	—	—	3.18	
—	—	—	—	—	—	—	—	—	—	—	—	—	—	—	—	—	—	—	—	3.19	
—	—	—	—	—	—	—	—	—	—	—	—	—	—	—	—	—	—	—	—	3.20	
—	—	—	—	—	—	—	—	—	—	—	—	—	—	—	—	—	—	—	—	3.21	
—	—	—	—	—	—	—	—	—	—	—	—	—	—	—	—	—	—	—	—	3.22	
—	—	—	—	—	—	—	—	—	—	—	—	—	—	—	—	—	—	—	—	3.23	
1	1	1	—	—	—	—	—	—	—	1	1	1	—	—	—	—	—	—	—	3.24	
—	—	—	—	—	—	—	—	—	—	—	—	—	—	—	—	—	—	—	—	3.25	
—	—	—	—	—	—	—	—	—	—	—	—	—	—	—	—	—	—	—	—	3.26	
1	2	38	1	5	4	4	8	—	—	—	1	7	—	—	1	1	7	—	—	4	
1	2	38	1	5	4	4	8	—	—	—	1	7	—	—	1	1	7	—	—	4.01	
—	—	—	—	—	—	—	—	—	—	—	—	—	—	—	—	—	—	—	—	4.02	
—	—	—	—	—	—	—	—	—	—	—	—	—	—	—	—	—	—	—	—	5	
—	—	—	—	—	—	—	—	—	—	—	—	—	—	—	—	—	—	—	—	5.01	
—	—	—	—	—	—	—	—	—	—	—	—	—	—	—	—	—	—	—	—	5.02	
—	—	—	—	—	—	—	—	—	—	—	—	—	—	—	—	—	—	—	—	5.03	
41	44	57	—	—	83	85	173	16	117	33	33	41	1	4	10	10	14	1	2	6	
—	—	—	—	—	11	11	55	6	88	1	1	1	—	—	1	1	2	—	—	6.01	
21	22	31	—	—	30	32	63	7	19	10	10	14	—	—	7	7	10	1	2	6.02	
—	—	—	—	—	2	2	3	—	—	1	1	1	—	—	1	1	1	—	—	6.03	
2	4	5	—	—	6	6	8	2	8	4	4	4	—	—	—	—	—	—	—	6.04	
—	—	—	—	—	17	17	23	—	—	6	6	7	—	—	—	—	—	—	—	6.05	
3	3	4	—	—	9	9	10	—	—	4	4	4	—	—	1	1	1	—	—	6.06	
12	12	14	—	—	8	8	11	1	2	7	7	10	1	4	—	—	—	—	—	6.07	
3	3	3	—	—	—	—	—	—	—	—	—	—	—	—	—	—	—	—	—	6.08	
3	4	12	—	—	3	4	13	—	—	2	3	6	—	—	1	2	3	—	—	7	
—	—	—	—	—	—	—	—	—	—	—	—	—	—	—	—	—	—	—	—	7.01	
1	1	6	—	—	3	3	9	—	—	2	2	2	—	—	1	1	1	—	—	7.02	
2	2	3	—	—	—	—	—	—	—	—	—	—	—	—	—	—	—	—	—	7.03	
—	—	—	—	—	—	—	—	—	—	—	—	—	—	—	—	—	—	—	—	7.04	
—	—	—	—	—	—	—	—	—	—	—	—	—	—	—	—	—	—	—	—	7.05	
—	—	—	—	—	—	—	—	—	—	—	—	—	—	—	—	—	—	—	—	7.06	
—	—	—	—	—	—	—	—	—	—	—	—	—	—	—	—	—	—	—	—	7.07	
—	1	3	—	—	—	1	4	—	—	—	1	4	—	—	—	1	2	—	—	7.08	
1	1	1	—	—	1	3	4	—	—	—	—	—	—	—	2	2	3	—	—	8	
—	—	—	—	—	—	—	—	—	—	—	—	—	—	—	—	—	—	—	—	8.01	
—	—	—	—	—	—	—	—	—	—	—	—	—	—	—	—	—	—	—	—	8.02	
1	1	1	—	—	1	3	4	—	—	—	—	—	—	—	2	2	3	—	—	8.03	
7	7	7	—	—	10	10	16	2	54	3	3	3	—	—	2	2	2	—	—	9	
7	7	7	—	—	8	8	10	1	4	2	2	2	—	—	2	2	2	—	—	9.01	
—	—	—	—	—	1	1	5	1	50	—	—	—	—	—	—	—	—	—	—	9.02	
—	—	—	—	—	1	1	1	—	—	1	1	1	—	—	—	—	—	—	—	9.03	
—	—	—	—	—	—	—	—	—	—	—	—	—	—	—	—	—	—	—	—	9.04	
—	—	—	—	—	—	—	—	—	—	—	—	—	—	—	—	—	—	—	—	9.08	
70	76	147	5	51	149	156	309	38	395	66	69	89	4	43	31	32	93	6	23		

N classi- fica- zione	RAMI E CLASSI DI ATTIVITÀ ECONOMICA	35. FORMICOLA					36. FRANCOLISE					37. FRIGNANO				
		Im- prese	Unità locali				Im- prese	Unità locali				Im- prese	Unità locali			
			Totale		con forza motrice			Totale		con forza motrice			Totale		con forza motrice	
			N	Ad- detti	N	Poten- za utiliz- zabile HP		N	Ad- detti	N	Poten- za utiliz- zabile HP		N	Ad- detti	N	Poten- za utiliz- zabile HP
1	AGRICOLTURA, FORESTE, CACCIA E PESCA	2	2	2	—	—	—	1	1	1	14	—	—	—	—	—
1.03	Foreste	2	2	2	—	—	—	—	—	—	—	—	—	—	—	—
1.04	Pesca	—	—	—	—	—	—	—	—	—	—	—	—	—	—	—
1.05	Attività connesse con l'agricoltura . . .	—	—	—	—	—	—	1	1	1	14	—	—	—	—	—
2	INDUSTRIE ESTRATTIVE	—	—	—	—	—	—	—	—	—	—	—	—	—	—	—
2.01	Estraz. di carboni fossili e di torba . . .	—	—	—	—	—	—	—	—	—	—	—	—	—	—	—
2.02	Estraz. di combustibili liquidi e gassosi	—	—	—	—	—	—	—	—	—	—	—	—	—	—	—
2.03	Estraz. di minerali metalliferi	—	—	—	—	—	—	—	—	—	—	—	—	—	—	—
2.04	Estraz. di altri minerali	—	—	—	—	—	—	—	—	—	—	—	—	—	—	—
3	INDUSTRIE MANIFATTURIERE	29	29	35	4	56	22	23	50	4	153	37	37	48	3	15
3.01	Industrie alimentari e affini	4	4	6	3	54	4	4	9	3	51	2	2	7	2	10
3.02	Industrie del tabacco	—	—	—	—	—	—	—	—	—	—	—	—	—	—	—
3.03	Seta, cotone e lav. fibre tess. artificiali	—	—	—	—	—	—	—	—	—	—	—	—	—	—	—
3.04	Industrie della lana	—	—	—	—	—	—	—	—	—	—	—	—	—	—	—
3.05	Industrie delle fibre dure e tessili vario	2	2	2	—	—	—	—	—	—	—	—	—	—	—	—
3.06	Ind. del vestiario e dell'abbigliamento .	9	9	13	—	—	6	6	9	—	—	18	18	21	—	—
3.07	Industrie delle calzature	3	3	3	—	—	6	6	6	—	—	4	4	4	—	—
3.08	Industrie delle pelli e del cuoio	—	—	—	—	—	—	—	—	—	—	—	—	—	—	—
3.09	Industria mobilio e arredam. in legno .	2	2	2	1	2	2	2	2	—	—	—	—	—	—	—
3.10	Industrie del legno	6	6	6	—	—	2	2	3	—	—	4	4	6	—	—
3.11	Industrie metallurgiche	—	—	—	—	—	—	—	—	—	—	—	—	—	—	—
3.12	Macchine non elettr., carpent. metallica	—	—	—	—	—	—	—	—	—	—	—	—	—	—	—
3.13	Macchine e apparecchi elettrici	—	—	—	—	—	—	—	—	—	—	—	—	—	—	—
3.14	Mecc. di precisione ; oreficeria, argenteria	—	—	—	—	—	—	—	—	—	—	—	—	—	—	—
3.15	Officine meccaniche	3	3	3	—	—	2	2	3	—	—	9	9	10	1	5
3.16	Industrie costruz. mezzi di trasporto . .	—	—	—	—	—	—	—	—	—	—	—	—	—	—	—
3.17	Industrie lavor. minerali non metalliferi	—	—	—	—	—	—	—	—	—	—	—	—	—	—	—
3.18	Industrie chimiche	—	—	—	—	—	—	—	—	—	—	—	—	—	—	—
3.19	Industrie derivati petrolio e carbone . .	—	—	—	—	—	—	—	—	—	—	—	—	—	—	—
3.20	Industrie della gomma elastica	—	—	—	—	—	—	—	—	—	—	—	—	—	—	—
3.21	Prod. cellul. per tess., fibre tess. artific.	—	—	—	—	—	—	—	—	—	—	—	—	—	—	—
3.22	Industrie della carta e cartotecnica . . .	—	—	—	—	—	—	1	18	1	102	—	—	—	—	—
3.23	Industrie poligrafiche ed editoriali . . .	—	—	—	—	—	—	—	—	—	—	—	—	—	—	—
3.24	Industrie foto-fono-cinematografiche . .	—	—	—	—	—	—	—	—	—	—	—	—	—	—	—
3.25	Prod. oggetti in materie plastiche	—	—	—	—	—	—	—	—	—	—	—	—	—	—	—
3.26	Industrie manifatturiere varie	—	—	—	—	—	—	—	—	—	—	—	—	—	—	—
4	CONSTRUZIONI E INSTALL. DI IMPIANTI . .	3	3	17	—	—	1	1	1	—	—	2	2	13	—	—
4.01	Costruzioni	3	3	17	—	—	1	1	1	—	—	2	2	13	—	—
4.02	Installazione impianti	—	—	—	—	—	—	—	—	—	—	—	—	—	—	—
5	ENERGIA ELETTRICA, GAS E ACQUA	—	—	—	—	—	—	—	—	—	—	—	—	—	—	—
5.01	Prod. e distribuz. di energia elettrica	—	—	—	—	—	—	—	—	—	—	—	—	—	—	—
5.02	Produzione e distribuzione di gas	—	—	—	—	—	—	—	—	—	—	—	—	—	—	—
5.03	Distribuzione di acqua	—	—	—	—	—	—	—	—	—	—	—	—	—	—	—
6	COMMERCIO	49	56	81	3	3	67	67	99	4	10	126	126	142	3	6
6.01	Commercio all'ingrosso	2	2	6	—	—	—	—	—	—	—	6	6	8	—	—
6.02	Comm. al minuto generi alimentari	20	24	37	2	2	21	21	31	1	5	54	54	66	3	6
6.03	Comm. al min. prod. tess. e art. abbigl.	7	8	9	—	—	5	5	8	—	—	12	12	12	—	—
6.04	Comm. al minuto prod. meccanici	5	7	9	—	—	8	8	13	—	—	10	10	11	—	—
6.05	Comm. al min. gen. alim. e non alim. . . .	—	—	—	—	—	9	9	17	—	—	—	—	—	—	—
6.06	Commercio ambulante	8	8	9	—	—	9	9	10	—	—	19	19	19	—	—
6.07	Alberghi e pubblici esercizi	7	7	11	1	1	15	15	20	3	5	25	25	26	—	—
6.08	Attività ausiliarie del commercio	—	—	—	—	—	—	—	—	—	—	—	—	—	—	—
7	TRASPORTI E COMUNICAZIONI	3	4	11	—	—	—	—	1	5	—	—	—	2	8	—
7.01	Trasporti ferrov. e tramv. extraurbani . .	—	—	—	—	—	—	—	—	—	—	—	—	1	3	—
7.02	Trasporti extraurbani su strada	2	2	5	—	—	—	—	—	—	—	—	—	—	—	—
7.03	Trasporti urbani	1	1	1	—	—	—	—	—	—	—	—	—	—	—	—
7.04	Trasporti lacuali e fluviali	—	—	—	—	—	—	—	—	—	—	—	—	—	—	—
7.05	Trasporti marittimi	—	—	—	—	—	—	—	—	—	—	—	—	—	—	—
7.06	Trasporti aerei	—	—	—	—	—	—	—	—	—	—	—	—	—	—	—
7.07	Attività ausiliarie dei trasporti	—	—	—	—	—	—	—	—	—	—	—	—	—	—	—
7.08	Comunicazioni	—	1	5	—	—	—	1	5	—	—	—	1	5	—	—
8	CREDITO E ASSICURAZIONE	1	3	5	—	—	—	—	2	4	—	—	—	3	5	—
8.01	Credito	—	—	—	—	—	—	—	—	—	—	—	—	—	—	—
8.02	Assicurazione	—	—	—	—	—	—	—	—	—	—	—	—	—	—	—
8.03	Gestioni finanziarie	1	3	5	—	—	—	2	4	—	—	—	3	5	—	—
9	SERVIZI E ATTIVITÀ SOCIALI VARIE	5	5	8	—	—	7	7	9	—	—	16	16	26	1	7
9.01	Servizi per l'igiene e la pulizia	4	4	5	—	—	5	5	5	—	—	14	14	17	1	7
9.02	Servizi dello spettacolo	—	—	—	—	—	1	1	3	—	—	1	1	7	—	—
9.03	Servizi sanitari	1	1	3	—	—	1	1	1	—	—	1	1	2	—	—
9.04	Servizi privati per l'istruzione	—	—	—	—	—	—	—	—	—	—	—	—	—	—	—
9.08	Servizi vari, non altrove classificati . . .	—	—	—	—	—	—	—	—	—	—	—	—	—	—	—
	TOTALE	92	102	159	7	59	97	102	169	9	177	181	186	242	7	28

unità locali per comune

38. GALLO					39. GALLUCCIO					40. GIANO VETUSTO					41. GIÒIA SANNITICA					N classi- fica- zione
Unità locali					Unità locali					Unità locali					Unità locali					
Totale		con forza motrice			Totale		con forza motrice			Totale		con forza motrice			Totale		con forza motrice			
Im- prese	N	Ad- detti	N	Poten- za utilizz- zabile HP	Im- prese	N	Ad- detti	N	Poten- za utilizz- zabile HP	Im- prese	N	Ad- detti	N	Poten- za utilizz- zabile HP	Im- prese	N	Ad- detti	N	Poten- za utilizz- zabile HP	
—	—	—	—	—	—	1	2	—	—	—	—	—	—	—	—	—	—	—	—	1
—	—	—	—	—	—	—	—	—	—	—	—	—	—	—	—	—	—	—	—	1.03
—	—	—	—	—	—	—	—	—	—	—	—	—	—	—	—	—	—	—	—	1.04
—	—	—	—	—	—	1	2	—	—	—	—	—	—	—	—	—	—	—	—	1.05
—	—	—	—	—	5	6	43	2	164	—	—	—	—	—	—	—	—	—	—	2
—	—	—	—	—	—	—	—	—	—	—	—	—	—	—	—	—	—	—	—	2.01
—	—	—	—	—	—	—	—	—	—	—	—	—	—	—	—	—	—	—	—	2.02
—	—	—	—	—	5	6	43	2	164	—	—	—	—	—	—	—	—	—	—	2.03
—	—	—	—	—	—	—	—	—	—	—	—	—	—	—	—	—	—	—	—	2.04
11	12	18	5	47	32	32	42	5	106	4	4	4	3	44	31	31	46	2	11	3
1	1	1	1	15	4	4	11	3	91	3	3	3	3	44	8	8	16	2	11	3.01
—	—	—	—	—	—	—	—	—	—	—	—	—	—	—	—	—	—	—	—	3.02
—	—	—	—	—	—	—	—	—	—	—	—	—	—	—	—	—	—	—	—	3.03
—	—	—	—	—	—	—	—	—	—	—	—	—	—	—	—	—	—	—	—	3.04
1	1	2	—	—	1	1	1	—	—	—	—	—	—	—	—	—	—	—	—	3.05
1	2	2	—	—	11	11	11	—	—	—	—	—	—	—	8	8	15	—	—	3.06
1	1	1	—	—	6	6	6	—	—	—	—	—	—	—	7	7	7	—	—	3.07
—	—	—	—	—	—	—	—	—	—	—	—	—	—	—	—	—	—	—	—	3.08
—	—	—	—	—	—	—	—	—	—	—	—	—	—	—	—	—	—	—	—	3.09
2	2	2	2	6	3	3	3	1	4	1	1	1	—	—	7	7	7	—	—	3.10
—	—	—	—	—	—	—	—	—	—	—	—	—	—	—	—	—	—	—	—	3.11
—	—	—	—	—	—	—	—	—	—	—	—	—	—	—	—	—	—	—	—	3.12
—	—	—	—	—	—	—	—	—	—	—	—	—	—	—	—	—	—	—	—	3.13
—	—	—	—	—	—	—	—	—	—	—	—	—	—	—	—	—	—	—	—	3.14
5	5	10	2	26	5	5	5	—	—	—	—	—	—	—	1	1	1	—	—	3.15
—	—	—	—	—	—	—	—	—	—	—	—	—	—	—	—	—	—	—	—	3.16
—	—	—	—	—	1	1	4	1	11	—	—	—	—	—	—	—	—	—	—	3.17
—	—	—	—	—	—	—	—	—	—	—	—	—	—	—	—	—	—	—	—	3.18
—	—	—	—	—	—	—	—	—	—	—	—	—	—	—	—	—	—	—	—	3.19
—	—	—	—	—	—	—	—	—	—	—	—	—	—	—	—	—	—	—	—	3.20
—	—	—	—	—	—	—	—	—	—	—	—	—	—	—	—	—	—	—	—	3.21
—	—	—	—	—	—	—	—	—	—	—	—	—	—	—	—	—	—	—	—	3.22
—	—	—	—	—	—	—	—	—	—	—	—	—	—	—	—	—	—	—	—	3.23
—	—	—	—	—	1	1	1	—	—	—	—	—	—	—	—	—	—	—	—	3.24
—	—	—	—	—	—	—	—	—	—	—	—	—	—	—	—	—	—	—	—	3.25
—	—	—	—	—	—	—	—	—	—	—	—	—	—	—	—	—	—	—	—	3.26
—	—	—	—	—	6	6	11	—	—	—	—	—	—	—	—	1	4	—	—	4
—	—	—	—	—	6	6	11	—	—	—	—	—	—	—	—	1	4	—	—	4.01
—	—	—	—	—	—	—	—	—	—	—	—	—	—	—	—	—	—	—	—	4.02
—	—	—	—	—	—	—	—	—	—	—	—	—	—	—	—	—	—	—	—	5
—	—	—	—	—	—	—	—	—	—	—	—	—	—	—	—	—	—	—	—	5.01
—	—	—	—	—	—	—	—	—	—	—	—	—	—	—	—	—	—	—	—	5.02
—	—	—	—	—	—	—	—	—	—	—	—	—	—	—	—	—	—	—	—	5.03
11	12	21	4	4	52	54	83	—	—	10	10	13	1	1	43	43	52	7	8	6
5	6	10	1	1	14	14	21	—	—	5	5	5	—	—	7	7	9	1	1	6.01
2	2	3	—	—	3	4	6	—	—	1	1	1	—	—	1	1	2	—	—	6.02
—	—	—	—	—	5	5	6	—	—	—	—	—	—	—	2	2	3	1	2	6.03
3	3	6	3	3	10	11	16	—	—	2	2	2	—	—	16	16	19	1	1	6.04
1	1	2	—	—	7	7	13	—	—	—	—	—	—	—	9	9	9	—	—	6.05
—	—	—	—	—	13	13	21	—	—	2	2	5	1	1	8	8	10	4	4	6.06
—	—	—	—	—	—	—	—	—	—	—	—	—	—	—	—	—	—	—	—	6.07
1	2	4	—	—	8	9	15	—	—	—	—	—	—	—	—	—	—	—	—	6.08
—	—	—	—	—	—	—	—	—	—	—	—	—	—	—	—	—	—	—	—	7
—	—	—	—	—	—	—	—	—	—	—	—	—	—	—	—	—	—	—	—	7.01
1	1	1	—	—	1	1	1	—	—	—	—	—	—	—	—	—	—	—	—	7.02
—	—	—	—	—	5	5	5	—	—	—	—	—	—	—	—	—	—	—	—	7.03
—	—	—	—	—	—	—	—	—	—	—	—	—	—	—	—	—	—	—	—	7.04
—	—	—	—	—	—	—	—	—	—	—	—	—	—	—	—	—	—	—	—	7.05
—	—	—	—	—	—	—	—	—	—	—	—	—	—	—	—	—	—	—	—	7.06
—	—	—	—	—	—	—	—	—	—	—	—	—	—	—	—	—	—	—	—	7.07
—	1	3	—	—	2	3	9	—	—	—	—	—	—	—	—	—	—	—	—	7.08
1	1	2	—	—	1	1	2	—	—	—	—	—	—	—	—	—	—	—	—	8
—	—	—	—	—	—	—	—	—	—	—	—	—	—	—	—	—	—	—	—	8.01
—	—	—	—	—	—	—	—	—	—	—	—	—	—	—	—	—	—	—	—	8.02
1	1	2	—	—	1	1	2	—	—	—	—	—	—	—	—	—	—	—	—	8.03
—	—	—	—	—	9	9	10	1	1	1	1	1	—	—	4	4	11	—	—	9
—	—	—	—	—	7	7	7	—	—	1	1	1	—	—	2	2	2	—	—	9.01
—	—	—	—	—	1	1	1	1	1	—	—	—	—	—	1	1	7	—	—	9.02
—	—	—	—	—	1	1	2	—	—	—	—	—	—	—	1	1	2	—	—	9.03
—	—	—	—	—	—	—	—	—	—	—	—	—	—	—	—	—	—	—	—	9.04
—	—	—	—	—	—	—	—	—	—	—	—	—	—	—	—	—	—	—	—	9.08
24	27	45	9	51	113	118	208	8	271	15	16	20	4	45	78	81	119	9	19	

unità locali per comune

45. LIBERI					46. LUSCIANO					47. MACERATA CAMPANIA					48. MADDALONI					N classi- fica- zione			
Unità locali					Unità locali					Unità locali					Unità locali								
Totale		con forza motrice			Im- prese	Totale		con forza motrice			Im- prese	Totale		con forza motrice			Im- prese	Totale			con forza motrice		
N	Ad- detti	N	Poten- za utiliz- zabile HP	N		Ad- detti	N	Poten- za utiliz- zabile HP	N	Ad- detti		N	Poten- za utiliz- zabile HP	N	Ad- detti	N		Poten- za utiliz- zabile HP	N		Ad- detti	N	Poten- za utiliz- zabile HP
—	—	—	—	—	—	—	—	—	—	4	5	9	—	—	1	4	7	—	—	—	1		
—	—	—	—	—	—	—	—	—	—	—	—	—	—	—	—	—	—	—	—	—	1.03		
—	—	—	—	—	—	—	—	—	—	—	—	—	—	—	—	—	—	—	—	—	1.04		
—	—	—	—	—	—	—	—	—	—	4	5	9	—	—	1	4	7	—	—	—	1.05		
—	—	—	—	—	—	—	—	—	—	—	—	—	—	—	—	—	—	—	—	—	2		
—	—	—	—	—	—	—	—	—	—	—	—	—	—	—	3	5	131	5	2.110	—	2.01		
—	—	—	—	—	—	—	—	—	—	—	—	—	—	—	—	—	—	—	—	—	2.02		
—	—	—	—	—	—	—	—	—	—	—	—	—	—	—	—	—	—	—	—	—	2.03		
—	—	—	—	—	—	—	—	—	—	—	—	—	—	—	3	5	131	5	2.110	—	2.04		
4	4	4	1	25	9	9	13	—	—	54	54	73	5	34	172	173	673	35	1.226	—	3		
1	1	1	1	25	1	1	1	—	—	3	3	10	3	8	14	14	253	12	898	—	3.01		
—	—	—	—	—	—	—	—	—	—	—	—	—	—	—	—	—	—	—	—	—	3.02		
—	—	—	—	—	—	—	—	—	—	—	—	—	—	—	—	—	—	—	—	—	3.03		
—	—	—	—	—	—	—	—	—	—	—	—	—	—	—	—	—	—	—	—	—	3.04		
—	—	—	—	—	—	—	—	—	—	1	1	1	—	—	—	—	—	—	—	—	3.05		
1	1	1	—	—	—	—	—	—	—	13	13	13	—	—	35	35	58	1	7	—	3.06		
1	1	1	—	—	—	—	—	—	—	8	8	8	—	—	18	18	27	—	—	—	3.07		
—	—	—	—	—	—	—	—	—	—	2	2	2	—	—	4	4	4	—	—	—	3.08		
—	—	—	—	—	—	—	—	—	—	—	—	—	—	—	16	16	43	2	10	—	3.09		
1	1	1	—	—	3	3	6	—	—	14	14	23	2	26	32	32	81	9	212	—	3.10		
—	—	—	—	—	—	—	—	—	—	—	—	—	—	—	—	—	—	—	—	—	3.11		
—	—	—	—	—	—	—	—	—	—	—	—	—	—	—	—	—	—	—	—	—	3.12		
—	—	—	—	—	—	—	—	—	—	—	—	—	—	—	—	1	93	1	63	—	3.13		
—	—	—	—	—	—	—	—	—	—	—	—	—	—	—	—	—	—	—	—	—	3.14		
—	—	—	—	—	5	5	6	—	—	13	13	16	—	—	37	37	76	6	18	—	3.15		
—	—	—	—	—	—	—	—	—	—	—	—	—	—	—	—	—	—	—	—	—	3.16		
—	—	—	—	—	—	—	—	—	—	—	—	—	—	—	5	5	14	1	11	—	3.17		
—	—	—	—	—	—	—	—	—	—	—	—	—	—	—	—	—	—	—	—	—	3.18		
—	—	—	—	—	—	—	—	—	—	—	—	—	—	—	—	—	—	—	—	—	3.19		
—	—	—	—	—	—	—	—	—	—	—	—	—	—	—	3	3	4	2	3	—	3.20		
—	—	—	—	—	—	—	—	—	—	—	—	—	—	—	—	—	—	—	—	—	3.21		
—	—	—	—	—	—	—	—	—	—	—	—	—	—	—	—	—	—	—	—	—	3.22		
—	—	—	—	—	—	—	—	—	—	—	—	—	—	—	3	3	14	1	4	—	3.23		
—	—	—	—	—	—	—	—	—	—	—	—	—	—	—	5	5	6	—	—	—	3.24		
—	—	—	—	—	—	—	—	—	—	—	—	—	—	—	—	—	—	—	—	—	3.25		
—	—	—	—	—	—	—	—	—	—	—	—	—	—	—	—	—	—	—	—	—	3.26		
—	—	—	—	—	—	—	—	—	—	3	3	16	—	—	1	2	29	—	—	—	4		
—	—	—	—	—	—	—	—	—	—	3	3	16	—	—	1	2	29	—	—	—	4.01		
—	—	—	—	—	—	—	—	—	—	—	—	—	—	—	—	—	—	—	—	—	4.02		
—	—	—	—	—	—	—	—	—	—	—	—	—	—	—	1	1	6	—	—	—	5		
—	—	—	—	—	—	—	—	—	—	—	—	—	—	—	—	—	—	—	—	—	5.01		
—	—	—	—	—	—	—	—	—	—	—	—	—	—	—	—	—	—	—	—	—	5.02		
—	—	—	—	—	—	—	—	—	—	—	—	—	—	—	1	1	6	—	—	—	5.03		
27	27	27	—	—	81	81	95	—	—	82	87	134	6	24	559	570	1.216	11	53	—	6		
—	—	—	—	—	—	—	—	—	—	3	3	14	1	19	12	12	32	—	—	—	6.01		
18	18	18	—	—	34	34	40	—	—	44	45	70	5	5	172	175	287	2	3	—	6.02		
1	1	1	—	—	19	19	22	—	—	9	12	15	—	—	81	83	107	—	—	—	6.03		
1	1	1	—	—	3	3	3	—	—	13	14	18	—	—	70	73	128	4	41	—	6.04		
—	—	—	—	—	4	4	4	—	—	—	—	—	—	—	11	11	24	—	—	—	6.05		
—	—	—	—	—	5	5	8	—	—	8	8	8	—	—	139	139	174	—	—	—	6.06		
7	7	7	—	—	16	16	18	—	—	5	5	9	—	—	67	69	435	5	9	—	6.07		
—	—	—	—	—	—	—	—	—	—	—	—	—	—	—	7	8	29	—	—	—	6.08		
—	1	2	—	—	1	3	9	—	—	2	3	6	—	—	1	5	64	1	4	—	7		
—	—	—	—	—	—	1	3	—	—	—	—	—	—	—	—	1	23	1	4	—	7.01		
—	—	—	—	—	—	—	—	—	—	—	—	—	—	—	—	1	12	—	—	—	7.02		
—	—	—	—	—	—	—	—	—	—	—	—	—	—	—	—	—	—	—	—	—	7.03		
—	—	—	—	—	—	—	—	—	—	—	—	—	—	—	—	—	—	—	—	—	7.04		
—	—	—	—	—	—	—	—	—	—	—	—	—	—	—	—	—	—	—	—	—	7.05		
—	—	—	—	—	—	—	—	—	—	—	—	—	—	—	—	—	—	—	—	—	7.06		
—	—	—	—	—	—	—	—	—	—	1	1	1	—	—	1	1	2	—	—	—	7.07		
—	1	2	—	—	—	1	4	—	—	—	1	4	—	—	—	2	27	—	—	—	7.08		
—	—	—	—	—	—	2	4	—	—	—	3	5	—	—	1	7	27	—	—	—	8		
—	—	—	—	—	—	—	—	—	—	—	—	—	—	—	—	1	5	—	—	—	8.01		
—	—	—	—	—	—	—	—	—	—	—	—	—	—	—	1	1	1	—	—	—	8.02		
—	—	—	—	—	—	2	4	—	—	—	3	5	—	—	—	5	21	—	—	—	8.03		
—	—	—	—	—	9	9	13	—	—	17	18	24	1	..	68	68	153	—	—	—	9		
—	—	—	—	—	8	8	11	—	—	15	15	17	—	—	57	57	119	—	—	—	9.01		
—	—	—	—	—	—	—	—	—	—	—	1	4	1	..	4	4	18	—	—	—	9.02		
—	—	—	—	—	1	1	2	—	—	2	2	3	—	—	6	6	12	—	—	—	9.03		
—	—	—	—	—	—	—	—	—	—	—	—	—	—	—	1	1	4	—	—	—	9.04		
—	—	—	—	—	—	—	—	—	—	—	—	—	—	—	—	—	—	—	—	—	9.08		
31	32	33	1	25	100	104	134	—	—	162	173	267	12	58	807	835	2.306	52	3.393	—	—		

unità locali per comune

52. MONDRAGONE					53. ORTA DI ATELLA					54. PARETE					55. PASTORANO					N classi- fica- zione	
Im- prese	Unità locali				Im- prese	Unità locali				Im- prese	Unità locali				Im- prese	Unità locali					
	Totale		con forza motrice			Totale		con forza motrice			Totale		con forza motrice			Totale		con forza motrice			
	N	Ad- detti	N	Poten- za utiliz- zabile HP		N	Ad- detti	N	Poten- za utiliz- zabile HP		N	Ad- detti	N	Poten- za utiliz- zabile HP		N	Ad- detti	N	Poten- za utiliz- zabile HP		
12	13	47	1	5	1	2	3	—	—	—	1	1	—	—	1	2	30	1	81	1	
—	—	—	—	—	—	—	—	—	—	—	—	—	—	—	—	—	—	—	—	—	1.03
12	13	47	1	5	1	2	3	—	—	—	1	1	—	—	1	2	30	1	81	1.04	
3	4	25	1	143	—	—	—	—	—	—	—	—	—	—	5	5	45	—	—	1.05	
—	—	—	—	—	—	—	—	—	—	—	—	—	—	—	—	—	—	—	—	2	
—	—	—	—	—	—	—	—	—	—	—	—	—	—	—	—	—	—	—	—	2.01	
—	—	—	—	—	—	—	—	—	—	—	—	—	—	—	—	—	—	—	—	2.02	
3	4	25	1	143	—	—	—	—	—	—	—	—	—	—	5	5	45	—	—	2.03	
—	—	—	—	—	—	—	—	—	—	—	—	—	—	—	—	—	—	—	—	2.04	
150	152	461	26	618	47	47	84	5	62	9	9	15	1	..	27	27	36	4	41	3	
14	15	243	8	470	3	3	15	2	45	1	1	2	1	..	6	6	15	4	41	3.01	
—	—	—	—	—	—	—	—	—	—	—	—	—	—	—	—	—	—	—	—	3.02	
—	—	—	—	—	—	—	—	—	—	—	—	—	—	—	—	—	—	—	—	3.03	
—	—	—	—	—	—	—	—	—	—	—	—	—	—	—	—	—	—	—	—	3.04	
1	1	2	—	—	—	—	—	—	—	—	—	—	—	—	—	—	—	—	—	3.05	
31	31	49	—	—	22	22	24	—	—	1	1	1	—	—	15	15	15	—	—	3.06	
13	13	15	—	—	7	7	20	1	11	2	2	2	—	—	2	2	2	—	—	3.07	
2	2	2	—	—	1	1	1	—	—	—	—	—	—	—	—	—	—	—	—	3.08	
1	1	1	1	12	2	2	4	—	—	—	—	—	—	—	2	2	2	—	—	3.09	
33	33	63	8	60	4	4	5	—	—	3	3	6	—	—	—	—	—	—	—	3.10	
—	—	—	—	—	—	—	—	—	—	—	—	—	—	—	—	—	—	—	—	3.11	
—	—	—	—	—	—	—	—	—	—	—	—	—	—	—	—	—	—	—	—	3.12	
—	—	—	—	—	—	—	—	—	—	—	—	—	—	—	—	—	—	—	—	3.13	
—	—	—	—	—	—	—	—	—	—	—	—	—	—	—	—	—	—	—	—	3.14	
50	51	77	9	76	5	5	12	2	6	2	2	4	—	—	2	2	2	—	—	3.15	
—	—	—	—	—	—	—	—	—	—	—	—	—	—	—	—	—	—	—	—	3.16	
—	—	—	—	—	—	—	—	—	—	—	—	—	—	—	—	—	—	—	—	3.17	
2	2	3	—	—	2	2	2	—	—	—	—	—	—	—	—	—	—	—	—	3.18	
—	—	—	—	—	—	—	—	—	—	—	—	—	—	—	—	—	—	—	—	3.19	
—	—	—	—	—	—	—	—	—	—	—	—	—	—	—	—	—	—	—	—	3.20	
—	—	—	—	—	—	—	—	—	—	—	—	—	—	—	—	—	—	—	—	3.21	
—	—	—	—	—	—	—	—	—	—	—	—	—	—	—	—	—	—	—	—	3.22	
1	1	3	—	—	—	—	—	—	—	—	—	—	—	—	—	—	—	—	—	3.23	
2	2	3	—	—	1	1	1	—	—	—	—	—	—	—	—	—	—	—	—	3.24	
—	—	—	—	—	—	—	—	—	—	—	—	—	—	—	—	—	—	—	—	3.25	
—	—	—	—	—	—	—	—	—	—	—	—	—	—	—	—	—	—	—	—	3.26	
11	11	98	1	67	3	3	33	1	5	—	—	—	—	1	2	47	—	—	—	4	
11	11	98	1	67	3	3	33	1	5	—	—	—	—	1	2	47	—	—	—	4.01	
—	—	—	—	—	—	—	—	—	—	—	—	—	—	—	—	—	—	—	—	4.02	
—	—	—	—	—	—	—	—	—	—	—	—	—	—	—	—	—	—	—	—	5	
—	—	—	—	—	—	—	—	—	—	—	—	—	—	—	—	—	—	—	—	5.01	
—	—	—	—	—	—	—	—	—	—	—	—	—	—	—	—	—	—	—	—	5.02	
—	—	—	—	—	—	—	—	—	—	—	—	—	—	—	—	—	—	—	—	5.03	
340	351	517	30	49	105	107	146	1	1	82	82	102	—	—	32	32	39	3	4	6	
11	11	20	—	—	—	—	—	—	—	—	—	—	—	—	—	—	—	—	—	6.01	
146	149	204	14	24	32	32	55	1	1	26	26	33	—	—	2	2	2	1	2	6.02	
52	54	80	—	—	19	19	23	—	—	29	29	30	—	—	—	—	—	—	—	6.03	
32	36	64	3	5	11	13	17	—	—	10	10	15	—	—	3	3	3	—	—	6.04	
24	24	34	3	5	5	5	6	—	—	8	8	9	—	—	15	15	17	—	—	6.05	
36	36	40	—	—	23	23	23	—	—	—	—	—	—	—	3	3	5	—	—	6.06	
39	41	75	10	15	14	14	21	—	—	9	9	15	—	—	9	9	12	2	2	6.07	
—	—	—	—	—	1	1	1	—	—	—	—	—	—	—	—	—	—	—	—	6.08	
6	8	19	—	—	4	5	13	—	—	1	2	7	—	—	1	3	14	1	8	7	
—	—	—	—	—	—	—	—	—	—	—	—	—	—	—	—	—	—	—	—	7.01	
5	6	8	—	—	—	—	—	—	—	—	—	—	—	—	1	1	1	—	—	7.02	
1	1	1	—	—	4	4	7	—	—	—	—	—	—	—	—	—	—	—	—	7.03	
—	—	—	—	—	—	—	—	—	—	—	—	—	—	—	—	—	—	—	—	7.04	
—	—	—	—	—	—	—	—	—	—	—	—	—	—	—	—	—	—	—	—	7.05	
—	—	—	—	—	—	—	—	—	—	—	—	—	—	—	—	—	—	—	—	7.06	
—	—	—	—	—	—	—	—	—	—	—	—	—	—	—	—	—	—	—	—	7.07	
—	1	10	—	—	—	1	6	—	—	1	2	7	—	—	1	10	1	—	—	8	
1	3	10	—	—	—	3	6	—	—	1	3	4	—	—	1	3	—	—	—	7.08	
—	—	—	—	—	—	1	4	—	—	—	—	—	—	—	—	—	—	—	—	8	
—	—	—	—	—	—	—	—	—	—	—	—	—	—	—	—	—	—	—	—	8.01	
1	3	10	—	—	—	2	2	—	—	—	—	—	—	—	—	—	—	—	—	8.02	
43	45	86	3	9	16	17	31	1	4	1	3	4	—	—	1	1	—	—	—	8.03	
38	39	75	1	9	13	14	24	1	4	12	12	13	—	—	2	2	2	—	—	9	
2	3	7	2	..	1	1	5	—	—	11	11	12	—	—	1	1	1	—	—	9.01	
3	3	4	—	—	2	2	2	—	—	—	—	—	—	—	—	—	—	—	—	9.02	
—	—	—	—	—	—	—	—	—	—	—	—	—	—	—	—	—	—	—	—	9.03	
—	—	—	—	—	—	—	—	—	—	—	—	—	—	—	—	—	—	—	—	9.04	
—	—	—	—	—	—	—	—	—	—	—	—	—	—	—	—	—	—	—	—	9.08	
566	587	1.263	62	891	176	184	316	8	72	105	109	142	1	..	69	74	214	9	134		

N classi- fica- zione	RAMI E CLASSI DI ATTIVITÀ ECONOMICA	56. PIANA DI CALAZZO					57. PIEDIMONTE D'ALIFE					58. PIETRAMELARA				
		Im- prese	Unità locali				Im- prese	Unità locali				Im- prese	Unità locali			
			Totale		con forza motrice			Totale		con forza motrice			Totale		con forza motrice	
			N	Ad- detti	N	Poten- za utiliz- zabile HP		N	Ad- detti	N	Poten- za utiliz- zabile HP		N	Ad- detti	N	Poten- za utiliz- zabile HP
1	AGRICOLTURA, FORESTE, CACCIA E PESCA	—	1	1	—	—	5	6	50	—	—	—	1	1	—	—
1.03	Foreste	—	1	1	—	—	4	4	46	—	—	—	—	—	—	—
1.04	Pesca	—	—	—	—	—	—	—	—	—	—	—	—	—	—	—
1.05	Attività connesse con l'agricoltura	—	—	—	—	—	1	2	4	—	—	—	1	1	—	—
2	INDUSTRIE ESTRATTIVE	—	—	—	—	—	—	—	—	—	—	—	—	—	—	—
2.01	Estraz. di carboni fossili e di torba	—	—	—	—	—	—	—	—	—	—	—	—	—	—	—
2.02	Estraz. di combustibili liquidi e gassosi	—	—	—	—	—	—	—	—	—	—	—	—	—	—	—
2.03	Estraz. di minerali metalliferi	—	—	—	—	—	—	—	—	—	—	—	—	—	—	—
2.04	Estraz. di altri minerali	—	—	—	—	—	—	—	—	—	—	—	—	—	—	—
3	INDUSTRIE MANIFATTURIERE	37	38	100	10	864	112	115	659	40	2.510	113	114	129	5	98
3.01	Industrie alimentari e affini	10	11	67	7	860	14	15	30	10	253	7	7	19	5	98
3.02	Industria del tabacco	—	—	—	—	—	—	—	—	—	—	—	—	—	—	—
3.03	Seta, cotone e lav. fibre tess. artificiali	—	—	—	—	—	1	1	360	1	1.774	8	8	8	—	—
3.04	Industrie della lana	—	—	—	—	—	—	—	—	—	—	—	—	—	—	—
3.05	Industrie delle fibre dure e tessili varie	2	2	2	—	—	—	—	—	—	—	25	25	27	—	—
3.06	Ind. del vestiario e dell'abbigliamento	15	15	19	—	—	26	26	30	—	—	42	42	42	—	—
3.07	Industrie delle calzature	4	4	4	1	1	16	16	19	3	3	9	9	9	—	—
3.08	Industrie delle pelli e del cuoio	—	—	—	—	—	—	—	—	—	—	—	—	—	—	—
3.09	Industria mobilio e arredam. in legno	—	—	—	—	—	—	—	—	—	—	—	—	—	—	—
3.10	Industrie del legno	1	1	3	—	—	17	17	22	10	130	12	13	13	—	—
3.11	Industrie metallurgiche	—	—	—	—	—	—	—	—	—	—	—	—	—	—	—
3.12	Macchine non elettr., carpent. metallica	—	—	—	—	—	—	—	—	—	—	—	—	—	—	—
3.13	Macchine e apparecchi elettrici	—	—	—	—	—	—	—	—	—	—	—	—	—	—	—
3.14	Mecc. di precisione ; oreficeria, argenteria	—	—	—	—	—	—	—	—	—	—	—	—	—	—	—
3.15	Officine meccaniche	4	4	4	2	3	29	30	37	11	71	9	9	10	—	—
3.16	Industrie costruz. mezzi di trasporto	—	—	—	—	—	—	—	—	—	—	—	—	—	—	—
3.17	Industrie lavor. minerali non metalliferi	—	—	—	—	—	1	2	107	2	16	—	—	—	—	—
3.18	Industrie chimiche	1	1	1	—	—	—	—	—	—	—	—	—	—	—	—
3.19	Industrie derivati petrolio e carbone	—	—	—	—	—	—	—	—	—	—	—	—	—	—	—
3.20	Industrie della gomma elastica	—	—	—	—	—	—	—	—	—	—	—	—	—	—	—
3.21	Prod. cellul. per tess., fibre tess. artific.	—	—	—	—	—	—	—	—	—	—	—	—	—	—	—
3.22	Industrie della carta e cartotecnica	—	—	—	—	—	1	1	35	1	240	—	—	—	—	—
3.23	Industrie poligrafiche ed editoriali	—	—	—	—	—	3	3	15	2	23	—	—	—	—	—
3.24	Industrie foto-fono-cinematografiche	—	—	—	—	—	4	4	4	—	—	1	1	1	—	—
3.25	Prod. oggetti in materie plastiche	—	—	—	—	—	—	—	—	—	—	—	—	—	—	—
3.26	Industrie manifatturiere varie	—	—	—	—	—	—	—	—	—	—	—	—	—	—	—
4	COSTRUZIONI E INSTALL. DI IMPIANTI	4	5	74	—	—	2	6	67	1	8	5	5	5	—	—
4.01	Costruzioni	4	5	74	—	—	1	4	65	1	8	5	5	5	—	—
4.02	Installazione impianti	—	—	—	—	—	1	2	2	—	—	—	—	—	—	—
5	ENERGIA ELETTRICA, GAS E ACQUA	—	—	—	—	—	—	3	132	2	6.882	1	1	2	—	—
5.01	Prod. e distribuz. di energia elettrica	—	—	—	—	—	—	3	132	2	6.882	—	—	—	—	—
5.02	Produzione e distribuzione di gas	—	—	—	—	—	—	—	—	—	—	—	—	—	—	—
5.03	Distribuzione di acqua	—	—	—	—	—	—	—	—	—	—	1	1	2	—	—
6	COMMERCIO	38	39	58	—	—	182	188	311	26	69	89	89	115	12	12
6.01	Commercio all'ingrosso	2	2	4	—	—	6	7	15	1	5	4	4	4	—	—
6.02	Comm. al minuto generi alimentari	13	14	23	—	—	61	63	104	11	17	27	27	34	5	5
6.03	Comm. al min. prod. tess. e art. abbigl.	—	—	—	—	—	33	33	50	1	—	12	12	16	—	—
6.04	Comm. al minuto prod. meccanici	5	5	8	—	—	31	33	54	4	12	20	20	24	—	—
6.05	Comm. al min. gen. alim. e non alim.	6	6	8	—	—	6	6	7	—	—	—	—	—	—	—
6.06	Commercio ambulante	6	6	6	—	—	12	12	19	—	—	17	17	20	—	—
6.07	Alberghi e pubblici esercizi	6	6	9	—	—	31	32	60	9	35	9	9	17	7	7
6.08	Attività ausiliarie del commercio	—	—	—	—	—	2	2	2	—	—	—	—	—	—	—
7	TRASPORTI E COMUNICAZIONI	7	8	16	—	—	15	17	45	—	—	2	3	6	—	—
7.01	Trasporti ferrov. e tramv. extraurbani	—	—	—	—	—	—	—	—	—	—	—	—	—	—	—
7.02	Trasporti extraurbani su strada	7	7	10	—	—	5	5	20	—	—	2	2	2	—	—
7.03	Trasporti urbani	—	—	—	—	—	6	6	6	—	—	—	—	—	—	—
7.04	Trasporti lacuali e fluviali	—	—	—	—	—	—	—	—	—	—	—	—	—	—	—
7.05	Trasporti marittimi	—	—	—	—	—	—	—	—	—	—	—	—	—	—	—
7.06	Trasporti aerei	—	—	—	—	—	—	—	—	—	—	—	—	—	—	—
7.07	Attività ausiliarie dei trasporti	—	—	—	—	—	4	5	5	—	—	—	—	—	—	—
7.08	Comunicazioni	—	1	6	—	—	—	1	14	—	—	—	1	4	—	—
8	CREDITO E ASSICURAZIONE	—	1	1	—	—	2	7	14	—	—	2	4	10	—	—
8.01	Credito	—	—	—	—	—	1	3	8	—	—	1	1	4	—	—
8.02	Assicurazione	—	—	—	—	—	—	—	—	—	—	—	—	—	—	—
8.03	Gestioni finanziarie	—	1	1	—	—	1	4	6	—	—	1	3	6	—	—
9	SERVIZI E ATTIVITÀ SOCIALI VARIE	4	4	4	—	—	21	22	49	4	23	11	11	14	1	..
9.01	Servizi per l'igiene e la pulizia	3	3	3	—	—	17	17	33	3	22	8	8	9	—	..
9.02	Servizi dello spettacolo	—	—	—	—	—	1	2	8	1	1	1	1	2	1	..
9.03	Servizi sanitari	1	1	1	—	—	2	2	7	—	—	1	1	1	—	—
9.04	Servizi privati per l'istruzione	—	—	—	—	—	1	1	1	—	—	—	—	—	—	—
9.08	Servizi vari, non altrove classificati	—	—	—	—	—	—	—	—	—	—	1	1	2	—	—
	TOTALE	90	96	254	10	864	339	364	1.327	73	9.492	223	228	282	18	110

unità locali per comune

59. PIETRAVAIRANO					60. PIGNATARO MAGGIORE					61. PONTELATONE					62. PÒRTICO DI CASERTA					N classi- fica- zione
Im- prese	Unità locali				Im- prese	Unità locali				Im- prese	Unità locali				Im- prese	Unità locali				
	Totale		con forza motrice			Totale		con forza motrice			Totale		con forza motrice			Totale		con forza motrice		
	N	Ad- detti	N	Poten- za utiliz- zabile HP		N	Ad- detti	N	Poten- za utiliz- zabile HP		N	Ad- detti	N	Poten- za utiliz- zabile HP		N	Ad- detti	N	Poten- za utiliz- zabile HP	
3	4	4	—	—	—	—	—	—	—	—	1	7	—	—	—	—	—	—	1	
—	1	1	—	—	—	—	—	—	—	—	1	7	—	—	—	—	—	—	1.03	
3	3	3	—	—	—	—	—	—	—	—	—	—	—	—	—	—	—	—	1.04	
—	—	—	—	—	—	—	—	—	—	1	1	3	—	—	—	—	—	—	1.05	
—	—	—	—	—	—	—	—	—	—	—	—	—	—	—	—	—	—	—	2	
—	—	—	—	—	—	—	—	—	—	—	—	—	—	—	—	—	—	—	2.01	
—	—	—	—	—	—	—	—	—	—	—	—	—	—	—	—	—	—	—	2.02	
—	—	—	—	—	—	—	—	—	—	1	1	3	—	—	—	—	—	—	2.03	
33	33	85	8	44	106	106	174	14	225	11	11	16	2	5	46	46	63	—	2.04	
3	3	5	2	15	12	12	51	12	166	3	3	6	2	5	4	4	7	—	3	
—	—	—	—	—	1	1	13	1	50	—	—	—	—	—	—	—	—	—	3.01	
—	—	—	—	—	1	1	1	—	—	—	—	—	—	—	—	—	—	—	3.02	
—	—	—	—	—	—	—	—	—	—	—	—	—	—	—	—	—	—	—	3.03	
2	2	2	—	—	2	2	2	—	—	—	—	—	—	—	1	1	1	—	3.04	
8	8	57	—	—	30	30	36	—	—	1	1	2	—	—	17	17	18	—	3.05	
6	6	6	—	—	13	13	14	—	—	1	1	1	—	—	5	5	5	—	3.06	
—	—	—	—	—	2	2	2	—	—	—	—	—	—	—	—	—	—	—	3.07	
—	—	—	—	—	3	3	4	—	—	—	—	—	—	—	—	—	—	—	3.08	
5	5	6	2	15	13	13	16	1	9	2	2	2	—	—	1	1	2	—	3.09	
—	—	—	—	—	—	—	—	—	—	5	5	11	—	—	—	—	—	—	3.10	
—	—	—	—	—	—	—	—	—	—	—	—	—	—	—	—	—	—	—	3.11	
—	—	—	—	—	—	—	—	—	—	—	—	—	—	—	—	—	—	—	3.12	
—	—	—	—	—	—	—	—	—	—	—	—	—	—	—	—	—	—	—	3.13	
9	9	9	4	14	27	27	28	—	—	3	3	3	—	—	11	11	15	—	3.14	
—	—	—	—	—	—	—	—	—	—	—	—	—	—	—	—	—	—	—	3.15	
—	—	—	—	—	1	1	6	—	—	—	—	—	—	—	1	1	3	—	3.16	
—	—	—	—	—	—	—	—	—	—	1	1	2	—	—	—	—	—	—	3.17	
—	—	—	—	—	—	—	—	—	—	—	—	—	—	—	—	—	—	—	3.18	
—	—	—	—	—	—	—	—	—	—	—	—	—	—	—	—	—	—	—	3.19	
—	—	—	—	—	—	—	—	—	—	—	—	—	—	—	—	—	—	—	3.20	
—	—	—	—	—	1	1	1	—	—	—	—	—	—	—	—	—	—	—	3.21	
—	—	—	—	—	—	—	—	—	—	—	—	—	—	—	1	1	1	—	3.22	
—	—	—	—	—	—	—	—	—	—	—	—	—	—	—	—	—	—	—	3.23	
—	—	—	—	—	—	—	—	—	—	—	—	—	—	—	1	1	1	—	3.24	
—	—	—	—	—	—	—	—	—	—	—	—	—	—	—	—	—	—	—	3.25	
—	—	—	—	—	—	—	—	—	—	—	—	—	—	—	—	—	—	—	3.26	
—	—	—	—	—	4	5	44	—	—	—	—	—	—	—	—	1	13	—	4	
—	—	—	—	—	4	5	44	—	—	—	—	—	—	—	—	1	13	—	4.01	
—	—	—	—	—	—	—	—	—	—	—	—	—	—	—	—	—	—	—	4.02	
—	—	—	—	—	—	—	—	—	—	—	—	—	—	—	—	—	—	—	5	
—	—	—	—	—	—	—	—	—	—	—	—	—	—	—	—	—	—	—	5.01	
—	—	—	—	—	—	—	—	—	—	—	—	—	—	—	—	—	—	—	5.02	
—	—	—	—	—	—	—	—	—	—	—	—	—	—	—	—	—	—	—	5.03	
58	61	96	3	2	155	158	211	1	1	32	32	59	4	11	67	67	103	—	6	
4	4	9	—	—	7	8	12	—	—	1	1	9	—	—	—	—	—	—	6.01	
18	19	28	2	1	60	61	78	1	1	12	12	18	—	—	29	29	47	—	6.02	
5	5	5	—	—	23	23	29	—	—	3	3	4	—	—	13	13	16	—	6.03	
5	6	11	—	—	9	10	16	—	—	7	7	13	2	9	3	3	7	—	6.04	
4	4	8	—	—	7	7	10	—	—	2	2	4	—	—	3	3	6	—	6.05	
14	14	22	—	—	21	21	23	—	—	—	—	—	—	—	9	9	9	—	6.06	
8	9	13	1	1	27	27	42	—	—	7	7	11	2	2	10	10	18	—	6.07	
—	—	—	—	—	1	1	1	—	—	—	—	—	—	—	—	—	—	—	6.08	
8	9	24	—	—	10	12	20	1	2	—	1	3	—	—	—	1	3	—	7	
—	—	—	—	—	—	1	4	1	2	—	—	—	—	—	—	—	—	—	7.01	
7	7	19	—	—	9	9	9	—	—	—	—	—	—	—	—	—	—	—	7.02	
—	—	—	—	—	—	—	—	—	—	—	—	—	—	—	—	—	—	—	7.03	
—	—	—	—	—	—	—	—	—	—	—	—	—	—	—	—	—	—	—	7.04	
—	—	—	—	—	—	—	—	—	—	—	—	—	—	—	—	—	—	—	7.05	
—	—	—	—	—	—	—	—	—	—	—	—	—	—	—	—	—	—	—	7.06	
1	1	1	—	—	1	1	1	—	—	—	—	—	—	—	—	—	—	—	7.07	
—	1	4	—	—	—	1	6	—	—	—	1	3	—	—	—	1	3	—	7.08	
1	3	4	—	—	—	4	8	—	—	—	1	1	—	—	—	—	—	—	8	
—	1	1	—	—	—	1	3	—	—	—	—	—	—	—	—	—	—	—	8.01	
—	—	—	—	—	—	—	—	—	—	—	—	—	—	—	—	—	—	—	8.02	
1	2	3	—	—	—	3	5	—	—	—	1	1	—	—	—	—	—	—	8.03	
7	8	9	3	7	12	12	16	—	—	3	3	3	—	—	10	11	16	—	9	
5	5	6	2	4	9	9	10	—	—	2	2	2	—	—	9	9	12	—	9.01	
1	2	2	1	3	1	1	4	—	—	—	—	—	—	—	—	1	3	—	9.02	
1	1	1	—	—	2	2	2	—	—	1	1	1	—	—	1	1	1	—	9.03	
—	—	—	—	—	—	—	—	—	—	—	—	—	—	—	—	—	—	—	9.04	
—	—	—	—	—	—	—	—	—	—	—	—	—	—	—	—	—	—	—	9.08	
110	118	222	14	53	287	297	473	16	228	47	51	94	7	136	123	126	198	—	—	

N classi- fica- zione	RAMI E CLASSI DI ATTIVITA ECONOMICA	63. PRATA SANNITA					64. PRATELLA					65. PRESENZANO							
		Im- prese	Unità locali				Im- prese	Unità locali				Im- prese	Unità locali						
			Totale		con forza motrice			Totale		con forza motrice			Totale		con forza motrice				
			N	Ad- detti	N	Poten- za utiliz- zabile HP		N	Ad- detti	N	Poten- za utiliz- zabile HP		N	Ad- detti	N	Poten- za utiliz- zabile HP			
1	AGRICOLTURA, FORESTE, CACCIA E PESCA	3	3	18	—	—	—	—	—	—	—	—	—	—	—	—	—		
1.03	Foreste	1	1	5	—	—	—	—	—	—	—	—	—	—	—	—	—		
1.04	Pesca	—	—	—	—	—	—	—	—	—	—	—	—	—	—	—	—		
1.05	Attività connesse con l'agricoltura	2	2	13	—	—	—	—	—	—	—	—	—	—	—	—	—		
2	INDUSTRIE ESTRATTIVE	—	—	—	—	—	—	—	—	2	2	33	1	218	2	3	67	3	770
2.01	Estraz. di carboni fossili e di torba	—	—	—	—	—	—	—	—	—	—	—	—	—	—	—	—	—	
2.02	Estraz. di combustibili liquidi e gassosi	—	—	—	—	—	—	—	—	—	—	—	—	—	—	—	—	—	
2.03	Estraz. di minerali metalliferi	—	—	—	—	—	—	—	—	—	—	—	—	—	—	—	—	—	
2.04	Estraz. di altri minerali	—	—	—	—	—	—	2	2	33	1	218	2	3	67	3	770		
3	INDUSTRIE MANIFATTURIERE	32	32	61	6	177	22	22	34	1	39	9	11	21	—	—	—	—	
3.01	Industrie alimentari e affini	4	4	6	2	16	2	2	2	—	—	1	2	3	—	—	—	—	
3.02	Industria del tabacco	—	—	—	—	—	—	—	—	—	—	—	1	10	—	—	—	—	
3.03	Seta, cotone e lav. fibre tess. artificiali	—	—	—	—	—	—	—	—	—	—	—	—	—	—	—	—	—	
3.04	Industrie della lana	—	—	—	—	—	—	—	—	—	—	—	—	—	—	—	—	—	
3.05	Industrie delle fibre dure e tessili varie	1	1	1	—	—	—	—	—	—	—	—	—	—	—	—	—	—	
3.06	Ind. del vestiario e dell'abbigliamento	4	4	6	—	—	12	12	12	—	—	4	4	4	—	—	—	—	
3.07	Industrie delle calzature	8	8	9	—	—	3	3	3	—	—	3	3	3	—	—	—	—	
3.08	Industrie delle pelli e del cuoio	—	—	—	—	—	—	—	—	—	—	—	—	—	—	—	—	—	
3.09	Industria mobilio e arredam. in legno	—	—	—	—	—	—	—	—	—	—	—	—	—	—	—	—	—	
3.10	Industrie del legno	5	5	8	2	9	1	1	1	—	—	1	1	1	—	—	—	—	
3.11	Industrie metallurgiche	—	—	—	—	—	—	—	—	—	—	—	—	—	—	—	—	—	
3.12	Macchine non elettr., carpent. metallica	—	—	—	—	—	—	—	—	—	—	—	—	—	—	—	—	—	
3.13	Macchine e apparecchi elettrici	—	—	—	—	—	—	—	—	—	—	—	—	—	—	—	—	—	
3.14	Mecc. di precisione ; oreficeria, argenteria	—	—	—	—	—	—	—	—	—	—	—	—	—	—	—	—	—	
3.15	Officine meccaniche	8	8	9	1	1	3	3	3	—	—	—	—	—	—	—	—	—	
3.16	Industrie costruz. mezzi di trasporto	—	—	—	—	—	—	—	—	—	—	—	—	—	—	—	—	—	
3.17	Industrie lavor. minerali non metalliferi	—	—	—	—	—	—	—	—	—	—	—	—	—	—	—	—	—	
3.18	Industrie chimiche	—	—	—	—	—	—	—	—	—	—	—	—	—	—	—	—	—	
3.19	Industrie derivati petrolio e carbone	—	—	—	—	—	—	—	—	—	—	—	—	—	—	—	—	—	
3.20	Industrie della gomma elastica	—	—	—	—	—	—	—	—	—	—	—	—	—	—	—	—	—	
3.21	Prod. cellul per tess., fibre tess. artific.	—	—	—	—	—	—	—	—	—	—	—	—	—	—	—	—	—	
3.22	Industrie della carta e cartotecnica	1	1	20	1	151	1	1	13	1	39	—	—	—	—	—	—	—	
3.23	Industrie poligrafiche ed editoriali	—	—	—	—	—	—	—	—	—	—	—	—	—	—	—	—	—	
3.24	Industrie foto-fono-cinematografiche	1	1	2	—	—	—	—	—	—	—	—	—	—	—	—	—	—	
3.25	Prod. oggetti in materie plastiche	—	—	—	—	—	—	—	—	—	—	—	—	—	—	—	—	—	
3.26	Industrie manifatturiere varie	—	—	—	—	—	—	—	—	—	—	—	—	—	—	—	—	—	
4	COSTRUZIONI E INSTALL. DI IMPIANTI	—	—	—	—	—	—	—	—	—	—	—	—	—	—	—	—	—	
4.01	Costruzioni	—	—	—	—	—	—	—	—	—	—	—	—	—	—	—	—	—	
4.02	Installazione impianti	—	—	—	—	—	—	—	—	—	—	—	—	—	—	—	—	—	
5	ENERGIA ELETTRICA, GAS E ACQUA	—	—	—	—	—	1	1	2	1	4	—	—	—	—	—	—	—	
5.01	Prod. e distribuz. di energia elettrica	—	—	—	—	—	1	1	2	1	4	—	—	—	—	—	—	—	
5.02	Produzione e distribuzione di gas	—	—	—	—	—	—	—	—	—	—	—	—	—	—	—	—	—	
5.03	Distribuzione di acqua	—	—	—	—	—	—	—	—	—	—	—	—	—	—	—	—	—	
6	COMMERCIO	32	36	55	5	5	53	53	62	—	—	25	25	42	—	—	—	—	
6.01	Commercio all'ingrosso	—	—	—	—	—	—	—	—	—	—	—	—	—	—	—	—	—	
6.02	Comm. al minuto generi alimentari	19	20	29	3	3	15	15	20	—	—	17	17	29	—	—	—	—	
6.03	Comm. al min. prod. tess. e art. abbigl.	1	3	5	—	—	10	10	13	—	—	—	—	—	—	—	—	—	
6.04	Comm. al minuto prod. meccanici	2	2	3	1	1	8	8	8	—	—	1	1	2	—	—	—	—	
6.05	Comm. al min. gen. alim. e non alim.	1	1	2	—	—	3	3	3	—	—	1	1	1	—	—	—	—	
6.06	Commercio ambulante	4	4	4	—	—	14	14	15	—	—	1	1	1	—	—	—	—	
6.07	Alberghi e pubblici esercizi	5	6	12	1	1	3	3	3	—	—	5	5	9	—	—	—	—	
6.08	Attività ausiliarie del commercio	—	—	—	—	—	—	—	—	—	—	—	—	—	—	—	—	—	
7	TRASPORTI E COMUNICAZIONI	1	3	6	—	—	—	—	—	1	3	—	—	—	2	11	1	1	
7.01	Trasporti ferrov. e tramv. extraurbani	—	—	—	—	—	—	—	—	—	—	—	—	—	1	8	1	1	
7.02	Trasporti extraurbani su strada	—	—	—	—	—	—	—	—	—	—	—	—	—	—	—	—	—	
7.03	Trasporti urbani	—	—	—	—	—	—	—	—	—	—	—	—	—	—	—	—	—	
7.04	Trasporti lacuali e fluviali	—	—	—	—	—	—	—	—	—	—	—	—	—	—	—	—	—	
7.05	Trasporti marittimi	—	—	—	—	—	—	—	—	—	—	—	—	—	—	—	—	—	
7.06	Trasporti aerei	—	—	—	—	—	—	—	—	—	—	—	—	—	—	—	—	—	
7.07	Attività ausiliarie dei trasporti	1	2	2	—	—	—	—	—	—	—	—	—	—	—	—	—	—	
7.08	Comunicazioni	—	1	4	—	—	—	—	—	—	—	—	—	—	1	3	—	—	
8	CREDITO E ASSICURAZIONE	2	2	3	—	—	2	2	3	—	—	1	1	1	—	—	—	—	
8.01	Credito	—	—	—	—	—	—	—	—	—	—	—	—	—	—	—	—	—	
8.02	Assicurazione	—	—	—	—	—	—	—	—	—	—	—	—	—	—	—	—	—	
8.03	Gestioni finanziarie	2	2	3	—	—	2	2	3	—	—	1	1	1	—	—	—	—	
9	SERVIZI E ATTIVITÀ SOCIALI VARIE	5	6	6	—	—	3	3	3	—	—	3	3	4	—	—	—	—	
9.01	Servizi per l'igiene e la pulizia	3	4	4	—	—	3	3	3	—	—	2	2	3	—	—	—	—	
9.02	Servizi dello spettacolo	1	1	1	—	—	—	—	—	—	—	—	—	—	—	—	—	—	
9.03	Servizi sanitari	1	1	1	—	—	—	—	—	—	—	1	1	1	—	—	—	—	
9.04	Servizi privati per l'istruzione	—	—	—	—	—	—	—	—	—	—	—	—	—	—	—	—	—	
9.08	Servizi vari, non altrove classificati	—	—	—	—	—	—	—	—	—	—	—	—	—	—	—	—	—	
	TOTALE	75	82	149	11	182	83	84	140	3	261	40	45	146	4	771			

unità locali per comune

66. RAVISCANINA					67. RECALE					68. RIARDO					69. ROCCA D'EVANDRO					N classi- fica- zione
Im- prese	Unità locali				Im- prese	Unità locali				Im- prese	Unità locali				Im- prese	Unità locali				
	Totale		con forza motrice			Totale		con forza motrice			Totale		con forza motrice			Totale		con forza motrice		
	N	Ad- detti	N	Poten- za utilizz- zabile HP		N	Ad- detti	N	Poten- za utilizz- zabile HP		N	Ad- detti	N	Poten- za utilizz- zabile HP		N	Ad- detti	N	Poten- za utilizz- zabile HP	
6	8	42	—	—	—	—	—	—	—	—	1	1	—	—	5	6	13	—	—	1
—	2	28	—	—	—	—	—	—	—	—	—	—	—	—	—	—	—	—	—	1.03
—	—	—	—	—	—	—	—	—	—	—	—	—	—	—	—	—	—	—	—	1.04
6	6	14	—	—	—	—	—	—	—	—	1	1	—	—	5	6	13	—	—	1.05
—	—	—	—	—	—	—	—	—	—	—	—	—	—	—	2	2	32	2	357	2
—	—	—	—	—	—	—	—	—	—	—	—	—	—	—	—	—	—	—	—	2.01
—	—	—	—	—	—	—	—	—	—	—	—	—	—	—	—	—	—	—	—	2.02
—	—	—	—	—	—	—	—	—	—	—	—	—	—	—	2	2	32	2	357	2.03
—	—	—	—	—	—	—	—	—	—	—	—	—	—	—	—	—	—	—	—	2.04
18	19	33	10	119	17	17	22	1	12	16	17	176	3	370	20	20	31	4	17	3
5	6	20	6	81	—	—	—	—	—	1	2	159	2	359	3	3	8	2	7	3.01
—	—	—	—	—	—	—	—	—	—	—	—	—	—	—	—	—	—	—	—	3.02
—	—	—	—	—	—	—	—	—	—	—	—	—	—	—	—	—	—	—	—	3.03
—	—	—	—	—	—	—	—	—	—	—	—	—	—	—	—	—	—	—	—	3.04
—	—	—	—	—	1	1	1	—	—	—	—	—	—	—	2	2	2	—	—	3.05
5	5	5	—	—	4	4	4	—	—	4	4	5	—	—	4	4	6	—	—	3.06
1	1	1	—	—	4	4	5	—	—	3	3	3	—	—	6	6	8	—	—	3.07
—	—	—	—	—	—	—	—	—	—	—	—	—	—	—	—	—	—	—	—	3.08
—	—	—	—	—	—	—	—	—	—	—	—	—	—	—	—	—	—	—	—	3.09
4	4	4	3	36	5	5	7	1	12	5	5	5	1	11	4	4	5	2	10	3.10
—	—	—	—	—	—	—	—	—	—	—	—	—	—	—	—	—	—	—	—	3.11
—	—	—	—	—	—	—	—	—	—	—	—	—	—	—	—	—	—	—	—	3.12
—	—	—	—	—	—	—	—	—	—	—	—	—	—	—	—	—	—	—	—	3.13
—	—	—	—	—	—	—	—	—	—	—	—	—	—	—	—	—	—	—	—	3.14
—	—	—	—	—	—	—	—	—	—	—	—	—	—	—	—	—	—	—	—	3.15
3	3	3	1	2	2	2	2	—	—	3	3	4	—	—	1	1	2	—	—	3.16
—	—	—	—	—	—	—	—	—	—	—	—	—	—	—	—	—	—	—	—	3.17
—	—	—	—	—	—	—	—	—	—	—	—	—	—	—	—	—	—	—	—	3.18
—	—	—	—	—	—	—	—	—	—	—	—	—	—	—	—	—	—	—	—	3.19
—	—	—	—	—	—	—	—	—	—	—	—	—	—	—	—	—	—	—	—	3.20
—	—	—	—	—	—	—	—	—	—	—	—	—	—	—	—	—	—	—	—	3.21
—	—	—	—	—	—	—	—	—	—	—	—	—	—	—	—	—	—	—	—	3.22
—	—	—	—	—	—	—	—	—	—	—	—	—	—	—	—	—	—	—	—	3.23
—	—	—	—	—	—	—	—	—	—	—	—	—	—	—	—	—	—	—	—	3.24
—	—	—	—	—	—	—	—	—	—	—	—	—	—	—	—	—	—	—	—	3.25
—	—	—	—	—	—	—	—	—	—	—	—	—	—	—	—	—	—	—	—	3.26
—	—	—	—	—	2	2	11	—	—	—	1	15	—	—	1	1	13	—	—	4
—	—	—	—	—	2	2	11	—	—	—	1	15	—	—	1	1	13	—	—	4.01
—	—	—	—	—	—	—	—	—	—	—	—	—	—	—	—	—	—	—	—	4.02
—	—	—	—	—	—	—	—	—	—	1	1	2	1	190	—	1	1	1	708	5
—	—	—	—	—	—	—	—	—	—	—	—	—	—	—	—	1	1	1	708	5.01
—	—	—	—	—	—	—	—	—	—	—	—	—	—	—	—	—	—	—	—	5.02
—	—	—	—	—	—	—	—	—	—	1	1	2	1	190	—	—	—	—	—	5.03
23	23	28	7	8	51	53	78	4	5	40	40	55	2	5	44	44	74	2	8	6
—	—	—	—	—	4	4	9	—	—	1	1	2	—	—	—	—	—	—	—	6.01
10	10	13	2	4	21	22	29	2	2	17	17	23	—	—	8	8	15	1	2	6.02
1	1	2	—	—	3	4	6	—	—	6	6	8	—	—	—	—	—	—	—	6.03
2	2	2	—	—	6	6	11	1	2	6	6	8	1	4	3	3	9	1	6	6.04
1	1	1	—	—	—	—	—	—	—	1	1	2	—	—	17	17	29	—	—	6.05
3	3	3	—	—	12	12	13	—	—	—	—	—	—	—	11	11	13	—	—	6.06
6	6	7	5	4	5	5	10	1	1	9	9	12	1	1	5	5	8	—	—	6.07
—	—	—	—	—	—	—	—	—	—	—	—	—	—	—	—	—	—	—	—	6.08
1	2	4	—	—	2	4	7	—	—	5	7	16	—	—	4	5	10	—	—	7
—	—	—	—	—	—	1	2	—	—	—	1	6	—	—	—	—	—	—	—	7.01
1	1	1	—	—	1	1	1	—	—	5	5	7	—	—	2	2	2	—	—	7.02
—	—	—	—	—	—	—	—	—	—	—	—	—	—	—	2	2	2	—	—	7.03
—	—	—	—	—	—	—	—	—	—	—	—	—	—	—	—	—	—	—	—	7.04
—	—	—	—	—	—	—	—	—	—	—	—	—	—	—	—	—	—	—	—	7.05
—	—	—	—	—	—	—	—	—	—	—	—	—	—	—	—	—	—	—	—	7.06
—	—	—	—	—	1	1	1	—	—	—	—	—	—	—	—	—	—	—	—	7.07
—	1	3	—	—	—	1	3	—	—	—	1	3	—	—	—	1	6	—	—	7.08
—	1	1	—	—	—	2	3	—	—	—	—	—	—	—	3	3	7	—	—	8
—	—	—	—	—	—	—	—	—	—	—	—	—	—	—	1	1	3	—	—	8.01
—	—	—	—	—	—	—	—	—	—	—	—	—	—	—	—	—	—	—	—	8.02
—	1	1	—	—	—	2	3	—	—	—	—	—	—	—	2	2	4	—	—	8.03
1	1	1	—	—	8	8	9	—	—	5	5	6	1	1	6	6	8	—	—	9
1	1	1	—	—	7	7	8	—	—	3	3	3	—	—	4	4	5	—	—	9.01
—	—	—	—	—	—	—	—	—	—	1	1	2	1	1	1	1	2	—	—	9.02
—	—	—	—	—	—	—	—	—	—	—	—	—	—	—	—	—	—	—	—	9.03
—	—	—	—	—	1	1	1	—	—	1	1	1	—	—	1	1	1	—	—	9.04
—	—	—	—	—	—	—	—	—	—	—	—	—	—	—	—	—	—	—	—	9.08
49	54	109	17	127	80	86	130	5	17	67	72	271	7	566	85	88	189	9	1.090	

N classi- fica- zione	RAMI E CLASSI DI ATTIVITÀ ECONOMICA	70. ROCCAMONFINA					71. ROCCAROMANA					72. ROCCHETTA E CROCE				
		Im- prese	Unità locali				Im- prese	Unità locali				Im- prese	Unità locali			
			Totale		con forza motrice			Totale		con forza motrice			Totale		con forza motrice	
			N	Ad- detti	N	Poten- za utiliz- zabile HP		N	Ad- detti	N	Poten- za utiliz- zabile HP		N	Ad- detti	N	Poten- za utiliz- zabile HP
1	AGRICOLTURA, FORESTE, CACCIA E PESCA	1	2	2	—	—	1	1	3	1	8	—	—	—	—	—
1.03	Foreste	—	—	—	—	—	—	—	—	—	—	—	—	—	—	—
1.04	Pesca	—	—	—	—	—	—	—	—	—	—	—	—	—	—	—
1.05	Attività connesse con l'agricoltura . . .	1	2	2	—	—	1	1	3	1	8	—	—	—	—	—
2	INDUSTRIE ESTRATTIVE	1	1	9	1	40	—	—	—	—	—	—	—	—	—	—
2.01	Estraz. di carboni fossili e di torba . .	—	—	—	—	—	—	—	—	—	—	—	—	—	—	—
2.02	Estraz. di combustibili liquidi e gassosi	—	—	—	—	—	—	—	—	—	—	—	—	—	—	—
2.03	Estraz. di minerali metalliferi	—	—	—	—	—	—	—	—	—	—	—	—	—	—	—
2.04	Estraz. di altri minerali	1	1	9	1	40	—	—	—	—	—	—	—	—	—	—
3	INDUSTRIE MANIFATTURIERE	36	36	48	4	52	9	9	10	—	—	1	2	3	—	—
3.01	Industrie alimentari e affini	2	2	3	1	35	—	—	—	—	—	—	1	2	—	—
3.02	Industria del tabacco	—	—	—	—	—	—	—	—	—	—	—	—	—	—	—
3.03	Seta, cotone e lav. fibre tess. artificiali	—	—	—	—	—	—	—	—	—	—	—	—	—	—	—
3.04	Industrie della lana	—	—	—	—	—	—	—	—	—	—	—	—	—	—	—
3.05	Industrie delle fibre dure e tessili varie	5	5	6	—	—	—	—	—	—	—	—	—	—	—	—
3.06	Ind. del vestiario e dell'abbigliamento .	11	11	16	—	—	2	2	2	—	—	—	—	—	—	—
3.07	Industrie delle calzature	8	8	8	—	—	3	3	3	—	—	1	1	1	—	—
3.08	Industrie delle pelli e del cuoio	—	—	—	—	—	—	—	—	—	—	—	—	—	—	—
3.09	Industria mobilio e arredam. in legno .	—	—	—	—	—	—	—	—	—	—	—	—	—	—	—
3.10	Industrie del legno	6	6	7	3	17	2	2	3	—	—	—	—	—	—	—
3.11	Industrie metallurgiche	—	—	—	—	—	—	—	—	—	—	—	—	—	—	—
3.12	Macchine non elettr., carpent. metallica	—	—	—	—	—	—	—	—	—	—	—	—	—	—	—
3.13	Macchine e apparecchi elettrici	—	—	—	—	—	—	—	—	—	—	—	—	—	—	—
3.14	Mecc. di precisione ; oreficeria, argenteria	—	—	—	—	—	—	—	—	—	—	—	—	—	—	—
3.15	Officine meccaniche	3	3	3	—	—	2	2	2	—	—	—	—	—	—	—
3.16	Industrie costruz. mezzi di trasporto .	—	—	—	—	—	—	—	—	—	—	—	—	—	—	—
3.17	Industrie lavor. minerali non metalliferi	—	—	—	—	—	—	—	—	—	—	—	—	—	—	—
3.18	Industrie chimiche	—	—	—	—	—	—	—	—	—	—	—	—	—	—	—
3.19	Industrie derivati petrolio e carbone .	—	—	—	—	—	—	—	—	—	—	—	—	—	—	—
3.20	Industrie della gomma elastica	—	—	—	—	—	—	—	—	—	—	—	—	—	—	—
3.21	Prod. cellul. per tess., fibre tess. artifice.	—	—	—	—	—	—	—	—	—	—	—	—	—	—	—
3.22	Industrie della carta e cartotecnica . .	—	—	—	—	—	—	—	—	—	—	—	—	—	—	—
3.23	Industrie poligrafiche ed editoriali . .	—	—	—	—	—	—	—	—	—	—	—	—	—	—	—
3.24	Industrie foto-fono-cinematografiche . .	—	—	—	—	—	—	—	—	—	—	—	—	—	—	—
3.25	Prod. oggetti in materie plastiche . . .	1	1	5	—	—	—	—	—	—	—	—	—	—	—	—
3.26	Industrie manifatturiere varie	—	—	—	—	—	—	—	—	—	—	—	—	—	—	—
4	CONSTRUZIONI E INSTALL. DI IMPIANTI .	3	4	24	—	—	—	—	—	—	—	—	—	—	—	—
4.01	Costruzioni	2	3	23	—	—	—	—	—	—	—	—	—	—	—	—
4.02	Installazione impianti	1	1	1	—	—	—	—	—	—	—	—	—	—	—	—
5	ENERGIA ELETTRICA, GAS E ACQUA	—	1	3	1	213	—	—	—	—	—	—	—	—	—	—
5.01	Prod. e distribuz. di energia elettrica	—	—	—	—	—	—	—	—	—	—	—	—	—	—	—
5.02	Produzione e distribuzione di gas	—	—	—	—	—	—	—	—	—	—	—	—	—	—	—
5.03	Distribuzione di acqua	—	1	3	1	213	—	—	—	—	—	—	—	—	—	—
6	COMMERCIO	126	127	219	4	13	21	22	24	—	—	6	8	12	—	—
6.01	Commercio all'ingrosso	10	10	40	2	7	—	—	—	—	—	—	—	—	—	—
6.02	Comm. al minuto generi alimentari . . .	43	43	58	—	—	13	14	15	—	—	3	4	6	—	—
6.03	Comm. al min. prod. tess. e art. abbigl.	5	5	10	—	—	—	—	—	—	—	—	—	—	—	—
6.04	Comm. al minuto prod. meccanici	9	9	14	2	6	2	2	2	—	—	—	—	—	—	—
6.05	Comm. al min. gen. alim. e non alim. . .	1	1	2	—	—	—	—	—	—	—	2	2	4	—	—
6.06	Commercio ambulante	39	39	64	—	—	1	1	1	—	—	—	—	—	—	—
6.07	Alberghi e pubblici esercizi	19	20	31	—	—	5	5	6	—	—	1	2	2	—	—
6.08	Attività ausiliarie del commercio	—	—	—	—	—	—	—	—	—	—	—	—	—	—	—
7	TRASPORTI E COMUNICAZIONI	18	19	23	—	—	—	1	2	—	—	—	1	2	—	—
7.01	Trasporti ferrov. e tramv. extraurbani .	—	—	—	—	—	—	—	—	—	—	—	—	—	—	—
7.02	Trasporti extraurbani su strada	9	9	9	—	—	—	—	—	—	—	—	—	—	—	—
7.03	Trasporti urbani	1	1	1	—	—	—	—	—	—	—	—	—	—	—	—
7.04	Trasporti lacuali e fluviali	—	—	—	—	—	—	—	—	—	—	—	—	—	—	—
7.05	Trasporti marittimi	—	—	—	—	—	—	—	—	—	—	—	—	—	—	—
7.06	Trasporti aerei	—	—	—	—	—	—	—	—	—	—	—	—	—	—	—
7.07	Attività ausiliarie dei trasporti	4	4	4	—	—	—	—	—	—	—	—	—	—	—	—
7.08	Comunicazioni	4	5	9	—	—	—	1	2	—	—	—	1	2	—	—
8	CREDITO E ASSICURAZIONE	—	1	1	—	—	—	—	—	—	—	1	1	2	—	—
8.01	Credito	—	—	—	—	—	—	—	—	—	—	—	—	—	—	—
8.02	Assicurazione	—	—	—	—	—	—	—	—	—	—	—	—	—	—	—
8.03	Gestioni finanziarie	—	1	1	—	—	—	—	—	—	—	1	1	2	—	—
9	SERVIZI E ATTIVITÀ SOCIALI VARIE	8	9	11	—	—	2	2	2	—	—	—	—	—	—	—
9.01	Servizi per l'igiene e la pulizia	6	6	8	—	—	1	1	1	—	—	—	—	—	—	—
9.02	Servizi dello spettacolo	—	1	1	—	—	—	—	—	—	—	—	—	—	—	—
9.03	Servizi sanitari	2	2	2	—	—	1	1	1	—	—	—	—	—	—	—
9.04	Servizi privati per l'istruzione	—	—	—	—	—	—	—	—	—	—	—	—	—	—	—
9.08	Servizi vari, non altrove classificati . .	—	—	—	—	—	—	—	—	—	—	—	—	—	—	—
	TOTALE	193	200	340	10	318	33	35	41	1	8	8	12	19	—	—

unità locali per comune

73. RUVIANO					74. SAN CIPRIANO D'AVERSA					75. SAN FELICE A CANCELLO					76. SAN GREGÒRIO MATESE					N classi- fica- zione
Im- prese	Unità locali				Im- prese	Unità locali				Im- prese	Unità locali				Im- prese	Unità locali				
	Totale		con forza motrice			Totale		con forza motrice			Totale		con forza motrice			Totale		con forza motrice		
	N	Ad- detti	N	Poten- za utilizz- zabile HP		N	Ad- detti	N	Poten- za utilizz- zabile HP		N	Ad- detti	N	Poten- za utilizz- zabile HP		N	Ad- detti	N	Poten- za utilizz- zabile HP	
20	20	45	4	29	1	2	6	—	—	1	3	8	1	152	—	1	12	—	—	1
—	—	—	—	—	—	—	—	—	—	—	—	—	—	—	—	1	12	—	—	1.03
3	3	3	—	—	—	—	—	—	—	—	—	—	—	—	—	—	—	—	—	1.04
17	17	42	4	29	1	2	6	—	—	1	3	8	1	152	—	—	—	—	—	1.05
2	2	3	—	—	—	—	—	—	—	—	—	—	—	—	—	—	—	—	—	2
—	—	—	—	—	—	—	—	—	—	—	—	—	—	—	—	—	—	—	—	2.01
—	—	—	—	—	—	—	—	—	—	—	—	—	—	—	—	—	—	—	—	2.02
—	—	—	—	—	—	—	—	—	—	—	—	—	—	—	—	—	—	—	—	2.03
2	2	3	—	—	—	—	—	—	—	—	—	—	—	—	—	—	—	—	—	2.04
27	27	36	6	113	60	60	82	5	99	227	228	370	15	1.207	8	8	26	1	14	3
5	5	13	3	96	5	5	7	4	91	13	13	65	8	630	1	1	1	1	14	3.01
—	—	—	—	—	—	—	—	—	—	—	—	—	—	—	—	—	—	—	—	3.02
—	—	—	—	—	—	—	—	—	—	—	—	—	—	—	—	—	—	—	—	3.03
—	—	—	—	—	—	—	—	—	—	—	—	—	—	—	—	—	—	—	—	3.04
—	—	—	—	—	—	—	—	—	—	—	—	—	—	—	—	—	—	—	—	3.05
9	9	10	—	—	1	1	1	—	—	14	14	14	—	—	4	4	19	—	—	3.06
4	4	4	—	—	16	16	18	—	—	104	104	139	—	—	1	1	1	—	—	3.07
—	—	—	—	—	9	9	10	—	—	14	14	15	1	4	—	—	—	—	—	3.08
—	—	—	—	—	3	3	4	—	—	2	2	2	—	—	—	—	—	—	—	3.09
4	4	4	2	14	13	13	19	—	—	56	56	65	4	57	—	—	—	—	—	3.10
—	—	—	—	—	—	—	—	—	—	—	—	—	—	—	—	—	—	—	—	3.11
—	—	—	—	—	—	—	—	—	—	—	—	—	—	—	—	—	—	—	—	3.12
—	—	—	—	—	—	—	—	—	—	—	—	—	—	—	—	—	—	—	—	3.13
—	—	—	—	—	—	—	—	—	—	—	—	—	—	—	—	—	—	—	—	3.14
5	5	5	1	3	9	9	10	—	—	22	22	31	1	10	—	—	—	—	—	3.15
—	—	—	—	—	—	—	—	—	—	—	—	—	—	—	—	—	—	—	—	3.16
—	—	—	—	—	4	4	13	1	8	—	—	—	—	—	2	2	5	—	—	3.17
—	—	—	—	—	—	—	—	—	—	—	—	—	—	—	—	—	—	—	—	3.18
—	—	—	—	—	—	—	—	—	—	—	—	—	—	—	—	—	—	—	—	3.19
—	—	—	—	—	—	—	—	—	—	—	—	—	—	—	—	—	—	—	—	3.20
—	—	—	—	—	—	—	—	—	—	—	—	—	—	—	—	—	—	—	—	3.21
—	—	—	—	—	—	—	—	—	—	—	—	—	—	—	—	—	—	—	—	3.22
—	—	—	—	—	—	—	—	—	—	—	—	—	—	—	—	—	—	—	—	3.23
—	—	—	—	—	—	—	—	—	—	2	2	4	—	—	—	—	—	—	—	3.24
—	—	—	—	—	—	—	—	—	—	—	—	—	—	—	—	—	—	—	—	3.25
—	—	—	—	—	—	—	—	—	—	—	—	—	—	—	—	—	—	—	—	3.26
—	—	—	—	—	3	3	3	—	—	1	1	25	—	—	1	1	1	—	—	4
—	—	—	—	—	3	3	3	—	—	1	1	25	—	—	1	1	1	—	—	4.01
—	—	—	—	—	—	—	—	—	—	—	—	—	—	—	—	—	—	—	—	4.02
—	—	—	—	—	—	—	—	—	—	—	1	8	—	—	1	2	2	1	22	5
—	—	—	—	—	—	—	—	—	—	—	—	—	—	—	1	1	1	—	—	5.01
—	—	—	—	—	—	—	—	—	—	—	—	—	—	—	1	1	1	—	—	5.02
—	—	—	—	—	—	—	—	—	—	—	1	8	—	—	1	1	1	1	22	5.03
26	28	38	3	5	205	207	235	1	1	283	285	423	11	15	15	17	27	3	7	6
—	—	—	—	—	9	9	12	—	—	19	19	83	—	—	—	—	—	—	—	6.01
7	7	10	—	—	105	105	114	1	1	92	92	115	7	8	6	6	9	2	2	6.02
2	2	2	—	—	2	2	2	—	—	40	40	47	—	—	1	1	1	—	—	6.03
2	4	5	—	—	14	15	24	—	—	19	21	29	2	6	—	1	1	—	—	6.04
6	6	7	—	—	50	50	55	—	—	9	9	11	—	—	1	1	2	—	—	6.05
2	2	3	—	—	6	6	6	—	—	66	66	87	—	—	1	1	1	—	—	6.06
7	7	11	3	5	19	20	22	—	—	28	28	41	2	1	6	7	13	1	5	6.07
—	—	—	—	—	—	—	—	—	—	10	10	10	—	—	—	—	—	—	—	6.08
1	2	6	—	—	2	4	19	1	10	16	19	227	1	10	1	2	2	—	—	7
—	—	—	—	—	—	1	11	1	10	—	2	178	1	10	—	—	—	—	—	7.01
1	1	1	—	—	1	1	1	—	—	12	12	31	—	—	1	1	1	—	—	7.02
—	—	—	—	—	—	—	—	—	—	3	3	3	—	—	—	—	—	—	—	7.03
—	—	—	—	—	—	—	—	—	—	—	—	—	—	—	—	—	—	—	—	7.04
—	—	—	—	—	—	—	—	—	—	—	—	—	—	—	—	—	—	—	—	7.05
—	—	—	—	—	—	—	—	—	—	—	—	—	—	—	—	—	—	—	—	7.06
—	—	—	—	—	—	—	—	—	—	1	1	5	—	—	—	—	—	—	—	7.07
—	1	5	—	—	1	2	7	—	—	—	1	10	—	—	—	1	1	—	—	7.08
—	1	1	—	—	—	2	6	—	—	—	2	2	—	—	—	1	1	—	—	8
—	—	—	—	—	—	—	—	—	—	—	—	—	—	—	—	1	1	—	—	8.01
—	—	—	—	—	—	—	—	—	—	—	—	—	—	—	—	—	—	—	—	8.02
—	1	1	—	—	—	2	6	—	—	—	2	2	—	—	—	—	—	—	—	8.03
2	2	2	—	—	21	22	33	—	—	29	29	46	—	—	3	3	3	—	—	9
2	2	2	—	—	16	16	20	—	—	25	25	33	—	—	3	3	3	—	—	9.01
—	—	—	—	—	2	3	9	—	—	1	1	8	—	—	—	—	—	—	—	9.02
—	—	—	—	—	3	3	4	—	—	3	3	5	—	—	—	—	—	—	—	9.03
—	—	—	—	—	—	—	—	—	—	—	—	—	—	—	—	—	—	—	—	9.04
—	—	—	—	—	—	—	—	—	—	—	—	—	—	—	—	—	—	—	—	9.08
78	82	131	13	147	292	300	384	7	110	557	568	1.109	28	1.384	29	35	74	5	43	

N classi- fica- zione	RAMI E CLASSI DI ATTIVITÀ ECONOMICA	77. SAN MARCELLINO					78. SAN NICOLA LA STRADA					79. SAN PIETRO INFINE				
		Im- prese	Unità locali				Im- prese	Unità locali				Im- prese	Unità locali			
			Totale		con forza motrice			Totale		con forza motrice			Totale		con forza motrice	
			N	Ad- detti	N	Poten- za utilizz- zabile HP		N	Ad- detti	N	Poten- za utilizz- zabile HP		N	Ad- detti	N	Poten- za utilizz- zabile HP
1	AGRICOLTURA, FORESTE, CACCIA E PESCA	—	1	1	—	—	2	3	3	—	—	1	1	5	—	—
1.03	Foreste	—	—	—	—	—	—	—	—	—	—	—	—	—	—	—
1.04	Pesca	—	—	—	—	—	—	—	—	—	—	—	—	—	—	—
1.05	Attività connesse con l'agricoltura	—	1	1	—	—	2	3	3	—	—	1	1	5	—	—
2	INDUSTRIE ESTRATTIVE	—	—	—	—	—	1	1	7	—	—	—	—	—	—	—
2.01	Estraz. di carboni fossili e di torba	—	—	—	—	—	—	—	—	—	—	—	—	—	—	—
2.02	Estraz. di combustibili liquidi e gassosi	—	—	—	—	—	—	—	—	—	—	—	—	—	—	—
2.03	Estraz. di minerali metalliferi	—	—	—	—	—	—	—	—	—	—	—	—	—	—	—
2.04	Estraz. di altri minerali	—	—	—	—	—	1	1	7	—	—	—	—	—	—	—
3	INDUSTRIE MANIFATTURIERE	34	34	57	3	77	43	43	70	3	16	7	7	14	3	16
3.01	Industrie alimentari e affini	3	3	14	2	36	4	4	11	2	15	1	1	3	1	7
3.02	Industria del tabacco	—	—	—	—	—	—	—	—	—	—	—	—	—	—	—
3.03	Seta, cotone e lav. fibre tess. artificiali	—	—	—	—	—	—	—	—	—	—	—	—	—	—	—
3.04	Industrie della lana	—	—	—	—	—	—	—	—	—	—	—	—	—	—	—
3.05	Industrie delle fibre dure e tessili varie	—	—	—	—	—	2	2	2	—	—	—	—	—	—	—
3.06	Ind. del vestiario e dell'abbigliamento	9	9	10	—	—	11	11	16	—	—	1	1	1	—	—
3.07	Industrie delle calzature	4	4	4	—	—	4	4	4	—	—	1	1	1	—	—
3.08	Industrie delle pelli e del cuoio	1	1	1	—	—	—	—	—	—	—	—	—	—	—	—
3.09	Industria mobilio e arredam. in legno	—	—	—	—	—	—	—	—	—	—	—	—	—	—	—
3.10	Industrie del legno	8	8	19	1	41	10	10	20	1	1	3	3	8	2	9
3.11	Industrie metallurgiche	—	—	—	—	—	—	—	—	—	—	—	—	—	—	—
3.12	Macchine non elettr., carpent. metallica	—	—	—	—	—	—	—	—	—	—	—	—	—	—	—
3.13	Macchine e apparecchi elettrici	—	—	—	—	—	—	—	—	—	—	—	—	—	—	—
3.14	Mecc. di precisione ; oreficeria, argenteria	—	—	—	—	—	—	—	—	—	—	—	—	—	—	—
3.15	Officine meccaniche	9	9	9	—	—	10	10	14	—	—	—	—	—	—	—
3.16	Industrie costruz. mezzi di trasporto	—	—	—	—	—	—	—	—	—	—	—	—	—	—	—
3.17	Industrie lavor. minerali non metalliferi	—	—	—	—	—	1	1	2	—	—	—	—	—	—	—
3.18	Industrie chimiche	—	—	—	—	—	—	—	—	—	—	1	1	1	—	—
3.19	Industrie derivati petrolio e carbone	—	—	—	—	—	—	—	—	—	—	—	—	—	—	—
3.20	Industrie della gomma elastica	—	—	—	—	—	—	—	—	—	—	—	—	—	—	—
3.21	Prod. cellul. per tess., fibre tess. artifice.	—	—	—	—	—	—	—	—	—	—	—	—	—	—	—
3.22	Industrie della carta e cartotecnica	—	—	—	—	—	—	—	—	—	—	—	—	—	—	—
3.23	Industrie poligrafiche ed editoriali	—	—	—	—	—	—	—	—	—	—	—	—	—	—	—
3.24	Industrie foto-fono-cinematografiche	—	—	—	—	—	1	1	1	—	—	—	—	—	—	—
3.25	Prod. oggetti in materie plastiche	—	—	—	—	—	—	—	—	—	—	—	—	—	—	—
3.26	Industrie manifatturiere varie	—	—	—	—	—	—	—	—	—	—	—	—	—	—	—
4	CONSTRUZIONI E INSTALL. DI IMPIANTI	6	6	42	—	—	5	6	57	—	—	—	—	—	—	—
4.01	Costruzioni	6	6	42	—	—	5	6	57	—	—	—	—	—	—	—
4.02	Installazione impianti	—	—	—	—	—	—	—	—	—	—	—	—	—	—	—
5	ENERGIA ELETTRICA, GAS E ACQUA	—	—	—	—	—	—	—	—	—	—	—	—	—	—	—
5.01	Prod. e distribuz. di energia elettrica	—	—	—	—	—	—	—	—	—	—	—	—	—	—	—
5.02	Produzione e distribuzione di gas	—	—	—	—	—	—	—	—	—	—	—	—	—	—	—
5.03	Distribuzione di acqua	—	—	—	—	—	—	—	—	—	—	—	—	—	—	—
6	COMMERCIO	102	102	124	—	—	116	123	215	2	41	33	35	49	—	—
6.01	Commercio all'ingrosso	20	20	34	—	—	2	2	3	—	—	1	1	1	—	—
6.02	Comm. al minuto generi alimentari	37	37	39	—	—	42	42	65	—	—	13	14	20	—	—
6.03	Comm. al min. prod. tess. e art. abbigl.	2	2	2	—	—	21	24	29	—	—	4	4	4	—	—
6.04	Comm. al minuto prod. meccanici	12	12	18	—	—	22	22	30	—	—	1	1	1	—	—
6.05	Comm. al min. gen. alim. e non alim.	9	9	9	—	—	—	—	—	—	—	1	1	1	—	—
6.06	Commercio ambulante	9	9	9	—	—	15	15	21	—	—	10	10	15	—	—
6.07	Alberghi e pubblici esercizi	13	13	13	—	—	14	18	67	2	41	3	4	7	—	—
6.08	Attività ausiliarie del commercio	—	—	—	—	—	—	—	—	—	—	—	—	—	—	—
7	TRASPORTI E COMUNICAZIONI	1	4	16	1	11	6	7	12	—	—	—	1	3	—	—
7.01	Trasporti ferrov. e tramv. extraurbani	—	2	12	1	11	—	—	—	—	—	—	—	—	—	—
7.02	Trasporti extraurbani su strada	—	—	—	—	—	2	2	2	—	—	—	—	—	—	—
7.03	Trasporti urbani	—	—	—	—	—	3	3	3	—	—	—	—	—	—	—
7.04	Trasporti lacuali e fluviali	—	—	—	—	—	—	—	—	—	—	—	—	—	—	—
7.05	Trasporti marittimi	—	—	—	—	—	—	—	—	—	—	—	—	—	—	—
7.06	Trasporti aerei	—	—	—	—	—	—	—	—	—	—	—	—	—	—	—
7.07	Attività ausiliarie dei trasporti	1	1	1	—	—	1	1	1	—	—	—	—	—	—	—
7.08	Comunicazioni	—	1	3	—	—	—	1	6	—	—	—	1	3	—	—
8	CREDITO E ASSICURAZIONE	—	2	2	—	—	—	2	3	—	—	—	1	1	—	—
8.01	Credito	—	—	—	—	—	—	—	—	—	—	—	—	—	—	—
8.02	Assicurazione	—	—	—	—	—	—	—	—	—	—	—	—	—	—	—
8.03	Gestioni finanziarie	—	2	2	—	—	—	2	3	—	—	—	1	1	—	—
9	SERVIZI E ATTIVITÀ SOCIALI VARIE	12	12	23	—	—	17	17	24	—	—	—	—	—	—	—
9.01	Servizi per l'igiene e la pulizia	9	9	10	—	—	14	14	18	—	—	—	—	—	—	—
9.02	Servizi dello spettacolo	2	2	11	—	—	1	1	2	—	—	—	—	—	—	—
9.03	Servizi sanitari	1	1	2	—	—	2	2	4	—	—	—	—	—	—	—
9.04	Servizi privati per l'istruzione	—	—	—	—	—	—	—	—	—	—	—	—	—	—	—
9.08	Servizi vari, non altrove classificati	—	—	—	—	—	—	—	—	—	—	—	—	—	—	—
	TOTALE	155	161	265	4	88	190	202	391	5	57	41	45	72	3	16

e unità locali per comune

80. SAN POTITO SANNITICO					81. SAN PRISCO					82. SANTA MARIA A VICO					N classi- fica- zione
Im- prese	Unità locali				Im- prese	Unità locali				Im- prese	Unità locali				
	Totale		con forza motrice			Totale		con forza motrice			Totale		con forza motrice		
	N	Ad- detti	N	Poten- za utiliz- zabile HP		N	Ad- detti	N	Poten- za utiliz- zabile HP		N	Ad- detti	N	Poten- za utiliz- zabile HP	
—	—	—	—	—	1	1	3	1	16	3	4	14	2	2	1
—	—	—	—	—	—	—	—	—	—	—	—	—	—	—	1.03
—	—	—	—	—	—	—	—	—	—	—	—	—	—	—	1.04
—	—	—	—	—	1	1	3	1	16	3	4	14	2	2	1.05
—	—	—	—	—	—	—	—	—	—	1	1	7	1	1	2
—	—	—	—	—	—	—	—	—	—	—	—	—	—	—	2.01
—	—	—	—	—	—	—	—	—	—	—	—	—	—	—	2.02
—	—	—	—	—	—	—	—	—	—	—	—	—	—	—	2.03
—	—	—	—	—	—	—	—	—	—	1	1	7	1	1	2.04
33	33	43	6	66	52	52	89	13	90	82	82	347	31	474	3
5	5	11	3	41	—	—	—	—	—	7	7	71	6	233	3.01
—	—	—	—	—	—	—	—	—	—	—	—	—	—	—	3.02
—	—	—	—	—	—	—	—	—	—	—	—	—	—	—	3.03
—	—	—	—	—	—	—	—	—	—	—	—	—	—	—	3.04
1	1	1	—	—	—	—	—	—	—	1	1	1	—	—	3.05
18	18	19	—	—	9	9	11	—	—	25	25	35	—	—	3.06
3	3	3	—	—	2	2	2	—	—	28	28	191	19	161	3.07
—	—	—	—	—	—	—	—	—	—	—	—	—	—	—	3.08
—	—	—	—	—	14	14	37	10	78	—	—	—	—	—	3.09
5	5	8	3	25	21	21	30	3	12	7	7	10	2	11	3.10
—	—	—	—	—	—	—	—	—	—	—	—	—	—	—	3.11
—	—	—	—	—	—	—	—	—	—	1	1	22	1	63	3.12
—	—	—	—	—	—	—	—	—	—	—	—	—	—	—	3.13
—	—	—	—	—	6	6	9	—	—	12	12	16	2	3	3.14
—	—	—	—	—	—	—	—	—	—	—	—	—	—	—	3.16
1	1	1	—	—	—	—	—	—	—	1	1	1	1	3	3.17
—	—	—	—	—	—	—	—	—	—	—	—	—	—	—	3.18
—	—	—	—	—	—	—	—	—	—	—	—	—	—	—	3.19
—	—	—	—	—	—	—	—	—	—	—	—	—	—	—	3.20
—	—	—	—	—	—	—	—	—	—	—	—	—	—	—	3.21
—	—	—	—	—	—	—	—	—	—	—	—	—	—	—	3.22
—	—	—	—	—	—	—	—	—	—	—	—	—	—	—	3.23
—	—	—	—	—	—	—	—	—	—	—	—	—	—	—	3.24
—	—	—	—	—	—	—	—	—	—	—	—	—	—	—	3.25
—	—	—	—	—	—	—	—	—	—	—	—	—	—	—	3.26
1	1	15	—	—	—	1	12	—	—	5	5	32	1	1	4
1	1	15	—	—	—	1	12	—	—	5	5	32	1	1	4.01
—	—	—	—	—	—	—	—	—	—	—	—	—	—	—	4.02
—	—	—	—	—	—	—	—	—	—	—	—	—	—	—	5
—	—	—	—	—	—	—	—	—	—	—	—	—	—	—	5.01
—	—	—	—	—	—	—	—	—	—	—	—	—	—	—	5.02
—	—	—	—	—	—	—	—	—	—	—	—	—	—	—	5.03
15	15	19	—	—	95	95	145	4	73	140	140	216	18	169	6
1	1	1	—	—	3	3	12	1	63	2	2	4	—	—	6.01
9	9	12	—	—	54	54	80	1	6	67	67	99	11	11	6.02
1	1	1	—	—	12	12	16	—	—	28	28	34	—	—	6.03
—	—	—	—	—	10	10	14	—	—	22	22	43	3	151	6.04
2	2	2	—	—	2	2	3	—	—	1	1	2	—	—	6.05
—	—	—	—	—	8	8	9	—	—	9	9	13	—	—	6.06
2	2	3	—	—	6	6	11	2	4	10	10	20	4	7	6.07
—	—	—	—	—	—	—	—	—	—	1	1	1	—	—	6.08
—	1	3	—	—	3	4	7	—	—	2	5	30	1	2	7
—	—	—	—	—	—	—	—	—	—	—	2	16	1	2	7.01
—	—	—	—	—	3	3	3	—	—	1	1	2	—	—	7.02
—	—	—	—	—	—	—	—	—	—	1	1	3	—	—	7.03
—	—	—	—	—	—	—	—	—	—	—	—	—	—	—	7.04
—	—	—	—	—	—	—	—	—	—	—	—	—	—	—	7.05
—	—	—	—	—	—	—	—	—	—	—	—	—	—	—	7.06
—	—	—	—	—	—	—	—	—	—	—	—	—	—	—	7.07
—	1	3	—	—	—	1	4	—	—	—	1	9	—	—	7.08
—	1	1	—	—	—	2	2	—	—	1	3	9	—	—	8
—	1	1	—	—	—	—	—	—	—	—	—	—	—	—	8.01
—	—	—	—	—	—	—	—	—	—	—	—	—	—	—	8.02
—	—	—	—	—	—	2	2	—	—	1	3	9	—	—	8.03
4	4	4	—	—	11	11	16	—	—	19	19	30	2	8	9
2	2	2	—	—	10	10	15	—	—	14	14	18	1	5	9.01
1	1	1	—	—	—	—	—	—	—	1	1	5	1	3	9.02
1	1	1	—	—	1	1	1	—	—	4	4	7	—	—	9.03
—	—	—	—	—	—	—	—	—	—	—	—	—	—	—	9.04
—	—	—	—	—	—	—	—	—	—	—	—	—	—	—	9.08
53	55	85	6	66	162	166	274	18	179	253	259	685	56	657	

unità locali per comune

86. SANT'ANGELO D'ALIFE					87. SANT'ARPINO					88. SESSA AURUNCA					N classi- fica- zione
Im- prese	Unità locali				Im- prese	Unità locali				Im- prese	Unità locali				
	Totale		con forza motrice			Totale		con forza motrice			Totale		con forza motrice		
	N	Ad- detti	N	Poten- za utiliz- zabile HP		N	Ad- detti	N	Poten- za utiliz- zabile HP		N	Ad- detti	N	Poten- za utiliz- zabile HP	
—	1	1	—	—	—	—	—	—	—	20	21	67	15	183	1
—	1	1	—	—	—	—	—	—	—	—	—	—	—	—	1.03
—	—	—	—	—	—	—	—	—	—	—	—	—	—	—	1.04
—	—	—	—	—	—	—	—	—	—	20	21	67	15	183	1.05
—	—	—	—	—	—	—	—	—	—	5	6	30	2	87	2
—	—	—	—	—	—	—	—	—	—	—	—	—	—	—	2.01
—	—	—	—	—	—	—	—	—	—	—	—	—	—	—	2.02
—	—	—	—	—	—	—	—	—	—	—	1	5	1	47	2.03
—	—	—	—	—	—	—	—	—	—	5	5	25	1	40	2.04
23	27	52	12	99	34	34	52	6	95	223	224	339	17	332	3
9	13	37	10	94	5	5	15	1	16	11	11	25	9	155	3.01
—	—	—	—	—	—	—	—	—	—	—	—	—	—	—	3.02
—	—	—	—	—	—	—	—	—	—	—	—	—	—	—	3.03
—	—	—	—	—	—	—	—	—	—	—	—	—	—	—	3.04
—	—	—	—	—	—	—	—	—	—	4	4	5	—	—	3.05
5	5	5	—	—	6	6	7	—	—	72	72	91	—	—	3.06
4	4	4	—	—	9	9	9	—	—	46	46	49	—	—	3.07
—	—	—	—	—	—	—	—	—	—	2	2	2	—	—	3.08
—	—	—	—	—	—	—	—	—	—	1	1	1	1	5	3.09
3	3	4	2	5	11	11	18	5	79	28	28	35	4	25	3.10
—	—	—	—	—	—	—	—	—	—	—	—	—	—	—	3.11
—	—	—	—	—	—	—	—	—	—	—	—	—	—	—	3.12
—	—	—	—	—	—	—	—	—	—	—	—	—	—	—	3.13
—	—	—	—	—	—	—	—	—	—	—	—	—	—	—	3.14
2	2	2	—	—	3	3	3	—	—	39	39	60	1	3	3.15
—	—	—	—	—	—	—	—	—	—	—	—	—	—	—	3.16
—	—	—	—	—	—	—	—	—	—	14	15	63	2	144	3.17
—	—	—	—	—	—	—	—	—	—	—	—	—	—	—	3.18
—	—	—	—	—	—	—	—	—	—	—	—	—	—	—	3.19
—	—	—	—	—	—	—	—	—	—	1	1	1	—	—	3.20
—	—	—	—	—	—	—	—	—	—	—	—	—	—	—	3.21
—	—	—	—	—	—	—	—	—	—	—	—	—	—	—	3.22
—	—	—	—	—	—	—	—	—	—	1	1	1	—	—	3.23
—	—	—	—	—	—	—	—	—	—	4	4	6	—	—	3.24
—	—	—	—	—	—	—	—	—	—	—	—	—	—	—	3.25
—	—	—	—	—	—	—	—	—	—	—	—	—	—	—	3.26
—	—	—	—	—	2	2	13	—	—	5	9	807	2	811	4
—	—	—	—	—	2	2	13	—	—	5	9	807	2	811	4.01
—	—	—	—	—	—	—	—	—	—	—	—	—	—	—	4.02
—	—	—	—	—	—	—	—	—	—	—	2	54	1	217	5
—	—	—	—	—	—	—	—	—	—	—	2	54	1	217	5.01
—	—	—	—	—	—	—	—	—	—	—	—	—	—	—	5.02
—	—	—	—	—	—	—	—	—	—	—	—	—	—	—	5.03
38	39	50	7	6	74	77	191	7	20	385	387	584	4	132	6
—	—	—	—	—	8	10	98	1	15	7	7	16	1	44	6.01
19	19	21	3	2	26	27	40	5	5	168	168	245	1	24	6.02
5	6	9	—	—	11	11	12	—	—	50	50	70	—	—	6.03
8	8	10	1	1	11	11	17	—	—	40	41	55	—	—	6.04
2	2	4	—	—	1	1	2	—	—	7	7	13	—	—	6.05
1	1	1	—	—	8	8	8	—	—	76	76	94	—	—	6.06
3	3	5	3	3	9	9	14	1	..	37	38	91	2	64	6.07
—	—	—	—	—	—	—	—	—	—	—	—	—	—	—	6.08
2	4	7	—	—	2	3	9	—	—	15	18	93	1	16	7
—	—	—	—	—	—	—	—	—	—	—	1	12	1	16	7.01
—	—	—	—	—	1	1	2	—	—	3	3	31	—	—	7.02
2	3	3	—	—	—	—	—	—	—	1	1	1	—	—	7.03
—	—	—	—	—	—	—	—	—	—	—	—	—	—	—	7.04
—	—	—	—	—	—	—	—	—	—	—	—	—	—	—	7.05
—	—	—	—	—	—	—	—	—	—	—	—	—	—	—	7.06
—	—	—	—	—	—	—	—	—	—	11	11	12	—	—	7.07
—	1	4	—	—	1	2	7	—	—	—	2	37	—	—	7.08
1	1	1	—	—	—	2	3	—	—	1	4	8	—	—	8
—	—	—	—	—	—	—	—	—	—	—	1	5	—	—	8.01
—	—	—	—	—	—	—	—	—	—	1	1	1	—	—	8.02
1	1	1	—	—	—	2	3	—	—	—	2	2	—	—	8.03
4	5	6	1	1	10	10	15	—	—	61	61	81	5	8	9
3	3	3	—	—	8	8	11	—	—	47	47	54	1	4	9.01
—	1	2	1	1	1	1	2	—	—	6	6	17	4	4	9.02
1	1	1	—	—	1	1	2	—	—	7	7	9	—	—	9.03
—	—	—	—	—	—	—	—	—	—	1	1	1	—	—	9.04
—	—	—	—	—	—	—	—	—	—	—	—	—	—	—	9.08
68	77	117	20	106	122	128	283	13	115	715	732	2.063	47	1.786	

unità locali per comune

92. TEVEROLA					93. TORA E PICCILLI					94. TRÉNTOLA DUCENTA					N classi- fica- zione
Im- prese	Unità locali		con forza motrice		Im- prese	Unità locali		con forza motrice		Im- prese	Unità locali		con forza motrice		
	Totale			Poten- za utiliz- zabile HP		Totale			Poten- za utiliz- zabile HP		Totale			Poten- za utiliz- zabile HP	
	N	Ad- detti	N		N	Ad- detti	N		N	Ad- detti	N		N		
—	1	1	—	—	1	1	2	—	—	—	—	—	—	—	1
—	—	—	—	—	—	—	—	—	—	—	—	—	—	—	1.03
—	—	—	—	—	—	—	—	—	—	—	—	—	—	—	1.04
—	1	1	—	—	1	1	2	—	—	—	—	—	—	—	1.05
—	—	—	—	—	3	3	11	—	—	—	—	—	—	—	2
—	—	—	—	—	—	—	—	—	—	—	—	—	—	—	2.01
—	—	—	—	—	—	—	—	—	—	—	—	—	—	—	2.02
—	—	—	—	—	—	—	—	—	—	—	—	—	—	—	2.03
—	—	—	—	—	3	3	11	—	—	—	—	—	—	—	2.04
19	19	145	7	423	18	18	20	2	19	52	52	96	7	176	3
4	4	99	2	370	4	4	4	2	19	1	1	2	1	50	3.01
—	—	—	—	—	—	—	—	—	—	—	—	—	—	—	3.02
—	—	—	—	—	—	—	—	—	—	—	—	—	—	—	3.03
—	—	—	—	—	3	3	3	—	—	—	—	—	—	—	3.04
—	—	—	—	—	—	—	—	—	—	—	—	—	—	—	3.05
2	2	3	—	—	2	2	2	—	—	10	10	13	—	—	3.06
2	2	7	—	—	1	1	1	—	—	12	12	18	—	—	3.07
—	—	—	—	—	—	—	—	—	—	1	1	1	—	—	3.08
—	—	—	—	—	1	1	1	—	—	—	—	—	—	—	3.09
4	4	20	2	44	4	4	4	—	—	14	14	42	4	121	3.10
—	—	—	—	—	—	—	—	—	—	—	—	—	—	—	3.11
—	—	—	—	—	—	—	—	—	—	—	—	—	—	—	3.12
—	—	—	—	—	—	—	—	—	—	—	—	—	—	—	3.13
—	—	—	—	—	—	—	—	—	—	—	—	—	—	—	3.14
5	5	8	1	1	3	3	5	—	—	14	14	20	2	5	3.15
—	—	—	—	—	—	—	—	—	—	—	—	—	—	—	3.16
—	—	—	—	—	—	—	—	—	—	—	—	—	—	—	3.17
1	1	5	1	2	—	—	—	—	—	—	—	—	—	—	3.18
1	1	3	1	6	—	—	—	—	—	—	—	—	—	—	3.19
—	—	—	—	—	—	—	—	—	—	—	—	—	—	—	3.20
—	—	—	—	—	—	—	—	—	—	—	—	—	—	—	3.21
—	—	—	—	—	—	—	—	—	—	—	—	—	—	—	3.22
—	—	—	—	—	—	—	—	—	—	—	—	—	—	—	3.23
—	—	—	—	—	—	—	—	—	—	—	—	—	—	—	3.24
—	—	—	—	—	—	—	—	—	—	—	—	—	—	—	3.25
—	—	—	—	—	—	—	—	—	—	—	—	—	—	—	3.26
—	—	—	—	—	—	—	—	—	—	—	—	—	—	—	4
—	—	—	—	—	—	—	—	—	—	—	—	—	—	—	4.01
—	—	—	—	—	—	—	—	—	—	—	—	—	—	—	4.02
—	—	—	—	—	—	—	—	—	—	—	—	—	—	—	5
—	—	—	—	—	—	—	—	—	—	—	—	—	—	—	5.01
—	—	—	—	—	—	—	—	—	—	—	—	—	—	—	5.02
—	—	—	—	—	—	—	—	—	—	—	—	—	—	—	5.03
81	81	127	1	1	26	27	44	—	—	119	123	167	7	26	6
9	9	20	1	1	—	—	—	—	—	2	2	4	1	20	6.01
31	31	47	—	—	12	12	20	—	—	55	56	78	5	6	6.02
11	11	16	—	—	—	—	—	—	—	15	15	17	—	—	6.03
8	8	12	—	—	1	1	3	—	—	13	14	22	1	—	6.04
1	1	2	—	—	6	6	11	—	—	5	5	6	—	—	6.05
4	4	5	—	—	4	4	5	—	—	8	8	8	—	—	6.06
15	15	23	—	—	3	4	5	—	—	19	19	27	—	—	6.07
2	2	2	—	—	—	—	—	—	—	2	4	5	—	—	6.08
1	3	7	—	—	1	3	9	—	—	1	3	12	—	—	7
—	1	2	—	—	—	—	—	—	—	—	1	4	—	—	7.01
—	—	—	—	—	1	2	3	—	—	1	1	1	—	—	7.02
—	—	—	—	—	—	—	—	—	—	—	—	—	—	—	7.03
—	—	—	—	—	—	—	—	—	—	—	—	—	—	—	7.04
—	—	—	—	—	—	—	—	—	—	—	—	—	—	—	7.05
—	—	—	—	—	—	—	—	—	—	—	—	—	—	—	7.06
—	—	—	—	—	—	—	—	—	—	—	—	—	—	—	7.07
1	2	5	—	—	—	1	6	—	—	—	1	7	—	—	7.08
—	2	2	—	—	—	1	2	—	—	1	3	6	—	—	8
—	—	—	—	—	—	—	—	—	—	—	—	—	—	—	8.01
—	—	—	—	—	—	—	—	—	—	—	—	—	—	—	8.02
—	2	2	—	—	—	1	2	—	—	1	3	6	—	—	8.03
9	9	18	1	2	4	4	4	—	—	19	20	29	1	5	9
7	7	13	—	—	4	4	4	—	—	17	18	21	—	—	9.01
1	1	4	1	2	—	—	—	—	—	1	1	7	1	5	9.02
1	1	1	—	—	—	—	—	—	—	1	1	1	—	—	9.03
—	—	—	—	—	—	—	—	—	—	—	—	—	—	—	9.04
—	—	—	—	—	—	—	—	—	—	—	—	—	—	—	9.08
110	115	300	9	426	53	57	92	2	19	192	201	310	15	207	

unità locali per comune

98. VILLA DI BRIANO					99. VILLA LITERNO					100. VITULAZIO					N classi- fica- zione
Im- prese	Unità locali				Im- prese	Unità locali				Im- prese	Unità locali				
	Totale		con forza motrice			Totale		con forza motrice			Totale		con forza motrice		
	N	Ad- detti	N	Poten- za utiliz- zabile HP		N	Ad- detti	N	Poten- za utiliz- zabile HP		N	Ad- detti	N	Poten- za utiliz- zabile HP	
—	—	—	—	—	15	16	43	—	—	3	3	23	2	72	1
—	—	—	—	—	—	—	—	—	—	—	—	—	—	—	1.03
—	—	—	—	—	1	1	4	—	—	—	—	—	—	—	1.04
—	—	—	—	—	14	15	39	—	—	3	3	23	2	72	1.05
—	—	—	—	—	—	—	—	—	—	1	1	1	1	408	2
—	—	—	—	—	—	—	—	—	—	—	—	—	—	—	2.01
—	—	—	—	—	—	—	—	—	—	—	—	—	—	—	2.02
—	—	—	—	—	—	—	—	—	—	—	—	—	—	—	2.03
—	—	—	—	—	—	—	—	—	—	1	1	1	1	408	2.04
22	22	48	7	66	28	28	61	4	73	28	28	61	8	135	3
2	2	4	2	16	2	2	3	2	53	4	4	19	3	74	3.01
—	—	—	—	—	—	—	—	—	—	—	—	—	—	—	3.02
—	—	—	—	—	—	—	—	—	—	1	1	7	1	12	3.03
—	—	—	—	—	—	—	—	—	—	—	—	—	—	—	3.04
6	6	9	—	—	16	16	35	—	—	7	7	11	—	—	3.05
4	4	5	1	1	2	2	2	—	—	3	3	3	—	—	3.06
—	—	—	—	—	—	—	—	—	—	—	—	—	—	—	3.07
—	—	—	—	—	—	—	—	—	—	—	—	—	—	—	3.08
1	1	1	—	—	—	—	—	—	—	—	—	—	—	—	3.09
6	6	26	3	48	3	3	7	1	19	6	6	10	2	32	3.10
—	—	—	—	—	—	—	—	—	—	—	—	—	—	—	3.11
—	—	—	—	—	—	—	—	—	—	—	—	—	—	—	3.12
—	—	—	—	—	—	—	—	—	—	—	—	—	—	—	3.13
—	—	—	—	—	—	—	—	—	—	—	—	—	—	—	3.14
3	3	3	1	1	4	4	12	1	1	6	6	9	1	15	3.15
—	—	—	—	—	—	—	—	—	—	—	—	—	—	—	3.16
—	—	—	—	—	—	—	—	—	—	—	—	—	—	—	3.17
—	—	—	—	—	—	—	—	—	—	—	—	—	—	—	3.18
—	—	—	—	—	—	—	—	—	—	—	—	—	—	—	3.19
—	—	—	—	—	—	—	—	—	—	—	—	—	—	—	3.20
—	—	—	—	—	—	—	—	—	—	—	—	—	—	—	3.21
—	—	—	—	—	—	—	—	—	—	—	—	—	—	—	3.22
—	—	—	—	—	—	—	—	—	—	—	—	—	—	—	3.23
—	—	—	—	—	1	1	2	—	—	1	1	2	1	2	3.24
—	—	—	—	—	—	—	—	—	—	—	—	—	—	—	3.25
—	—	—	—	—	—	—	—	—	—	—	—	—	—	—	3.26
3	3	11	—	—	5	6	30	—	—	—	2	21	—	—	4
2	2	9	—	—	4	5	29	—	—	—	2	21	—	—	4.01
1	1	2	—	—	1	1	1	—	—	—	—	—	—	—	4.02
—	—	—	—	—	—	1	9	1	1.232	—	—	—	—	—	5
—	—	—	—	—	—	1	9	1	1.232	—	—	—	—	—	5.01
—	—	—	—	—	—	—	—	—	—	—	—	—	—	—	5.02
—	—	—	—	—	—	—	—	—	—	—	—	—	—	—	5.03
79	81	88	2	7	122	122	226	7	8	66	66	110	9	21	6
—	—	—	—	—	2	2	4	—	—	—	—	—	—	—	6.01
39	40	44	2	7	70	70	130	5	5	30	30	37	4	4	6.02
4	4	4	—	—	14	14	24	—	—	9	9	14	—	—	6.03
6	6	7	—	—	14	14	26	—	—	9	9	14	—	—	6.04
14	15	15	—	—	5	5	7	—	—	6	6	11	—	—	6.05
8	8	8	—	—	1	1	1	—	—	2	2	2	—	—	6.06
8	8	10	—	—	16	16	34	2	3	10	10	32	5	17	6.07
—	—	—	—	—	—	—	—	—	—	—	—	—	—	—	6.08
1	2	6	—	—	—	2	167	1	98	2	3	25	1	4	7
—	—	—	—	—	—	1	161	1	98	—	—	—	—	—	7.01
1	1	1	—	—	—	—	—	—	—	2	2	21	1	4	7.02
—	—	—	—	—	—	—	—	—	—	—	—	—	—	—	7.03
—	—	—	—	—	—	—	—	—	—	—	—	—	—	—	7.04
—	—	—	—	—	—	—	—	—	—	—	—	—	—	—	7.05
—	—	—	—	—	—	—	—	—	—	—	—	—	—	—	7.06
—	1	5	—	—	—	1	6	—	—	—	1	4	—	—	7.07
—	3	3	—	—	1	4	7	—	—	1	1	1	—	—	8
—	—	—	—	—	1	1	1	—	—	1	1	1	—	—	8.01
—	—	—	—	—	—	—	—	—	—	—	—	—	—	—	8.02
—	3	3	—	—	—	3	6	—	—	—	—	—	—	—	8.03
9	9	11	1	1	16	16	30	—	—	9	9	10	2	..	9
7	7	7	—	—	13	13	24	—	—	8	8	9	2	..	9.01
1	1	2	1	1	2	2	4	—	—	—	—	—	—	—	9.02
1	1	2	—	—	1	1	2	—	—	1	1	1	—	—	9.03
—	—	—	—	—	—	—	—	—	—	—	—	—	—	—	9.04
—	—	—	—	—	—	—	—	—	—	—	—	—	—	—	9.08
114	120	167	10	74	187	195	573	13	1.411	110	113	252	23	640	

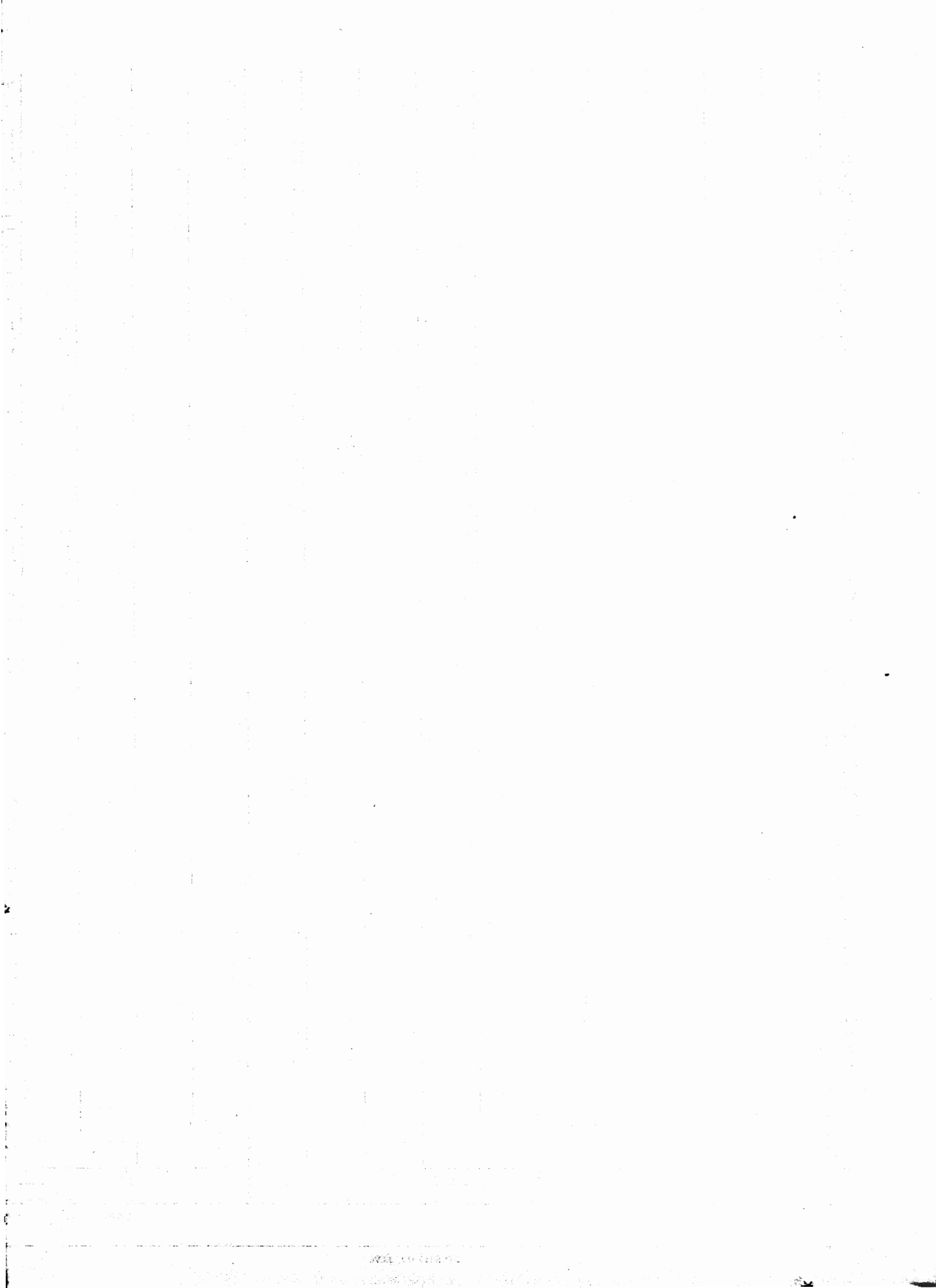

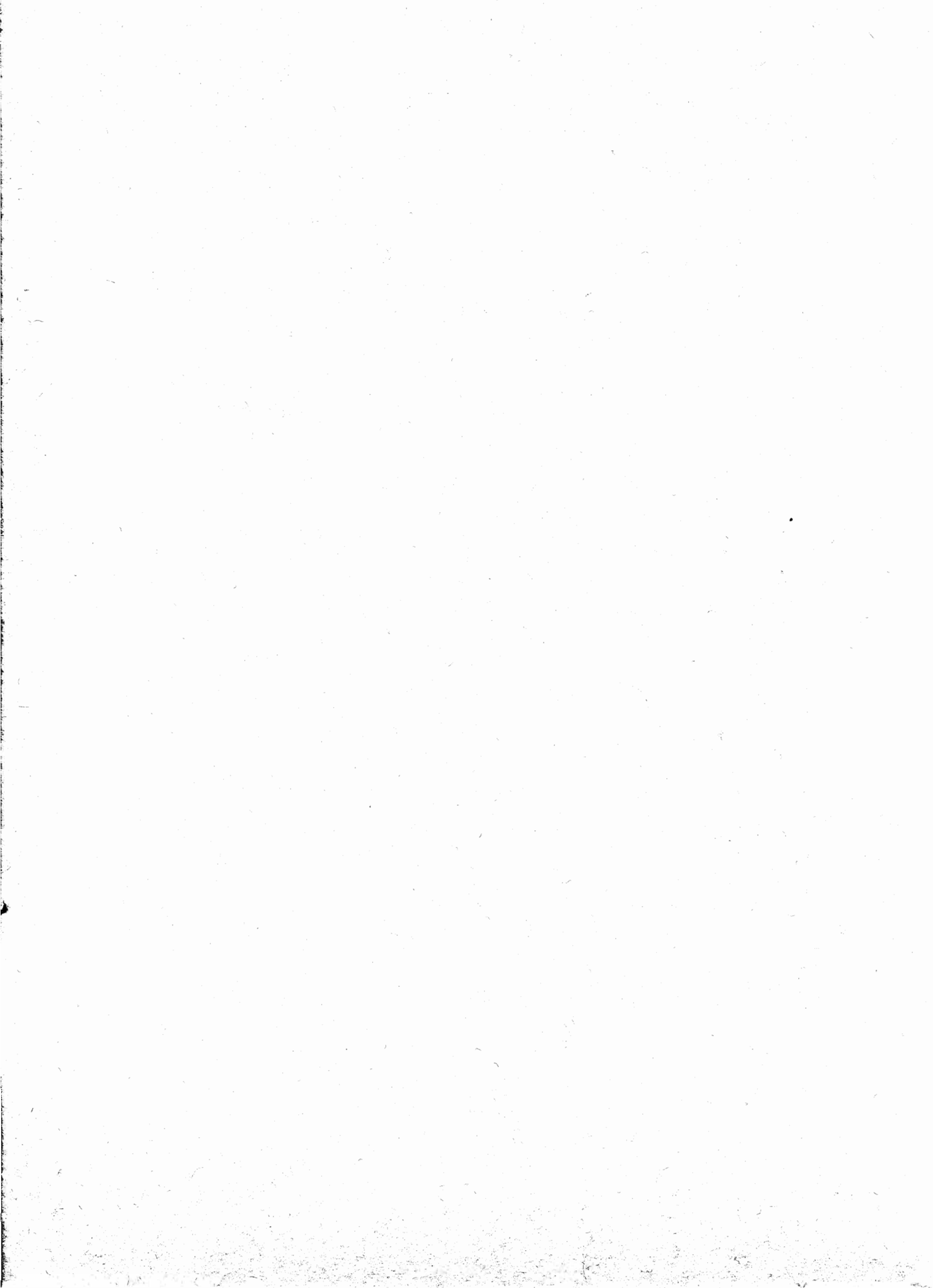

Prezzo L. 600