

OMAGGIO

ISTITUTO CENTRALE DI STATISTICA

4° CENSIMENTO GENERALE DELL'INDUSTRIA E DEL COMMERCIO

16 OTTOBRE 1961

VOLUME II

# DATI PROVINCIALI

SU ALCUNE PRINCIPALI CARATTERISTICHE STRUTTURALI  
DELLE IMPRESE E DELLE UNITÀ LOCALI

FASCICCOLO 67

PROVINCIA DI TERAMO



ROMA - 1963

ISTITUTO CENTRALE DI STATISTICA

4° CENSIMENTO GENERALE DELL'INDUSTRIA E DEL COMMERCIO

16 OTTOBRE 1961

VOLUME II

# DATI PROVINCIALI

SU ALCUNE PRINCIPALI CARATTERISTICHE STRUTTURALI  
DELLE IMPRESE E DELLE UNITÀ LOCALI

FASCICOLO 67

PROVINCIA DI TERAMO



*ci/88*

ROMA - 1963



Fasc. 67 - Provincia di Teramo

ERRATA - CORRIGE

Pagina	Tavola	Colonna	Riga	Errata	Corrige
21	4.4	22	17	3.761	3.760
21	4.4	22	56	49	48
21	4.4	penultima	17	6.600	6.543
21	4.4	»	56	242	185
23	4.4	1	ultima	1	—
23	4.4	2	»	57	—
23	4.4	3	»	47	—
23	4.4	19	»	5.420	5.419
23	4.4	20	»	10.401	10.344
23	4.4	22	TOTALE	5.420	5.419
23	4.4	penultima	»	10.401	10.344
35	6	13	31	12	13
40	8	9	40	363.304	263.304
40	8	9	41	363.304	263.304
40	8	9	TOTALE	365.217	265.217

## INDICE

AVVERTENZE . . . . .	Pag. 5
----------------------	--------

## TAVOLE

1 — Imprese, unità locali, addetti. . . . .	» 12
2 — Imprese e relative unità locali . . . . .	» 14
3 — Imprese per forma giuridica e relativi addetti . . . . .	» 16
4 — Imprese per numero di addetti . . . . .	» 20
5 — Unità locali per tipo. . . . .	» 32
6 — Unità locali per numero di addetti . . . . .	» 34
7 — Unità locali con e senza forza motrice. . . . .	» 38
8 — Unità locali con forza motrice per tipo di motori . . . . .	» 40
9 — Unità locali, addetti e potenza utilizzabile, per categoria di attività economica	» 41
10 — Addetti alle unità locali per categoria posizionale e sesso . . . . .	» 46
11 — Spese per il personale nel 1960 per titolo di spesa e gruppi posizionali del personale . . . . .	» 48
12 — Imprese e unità locali per comune . . . . .	» 50

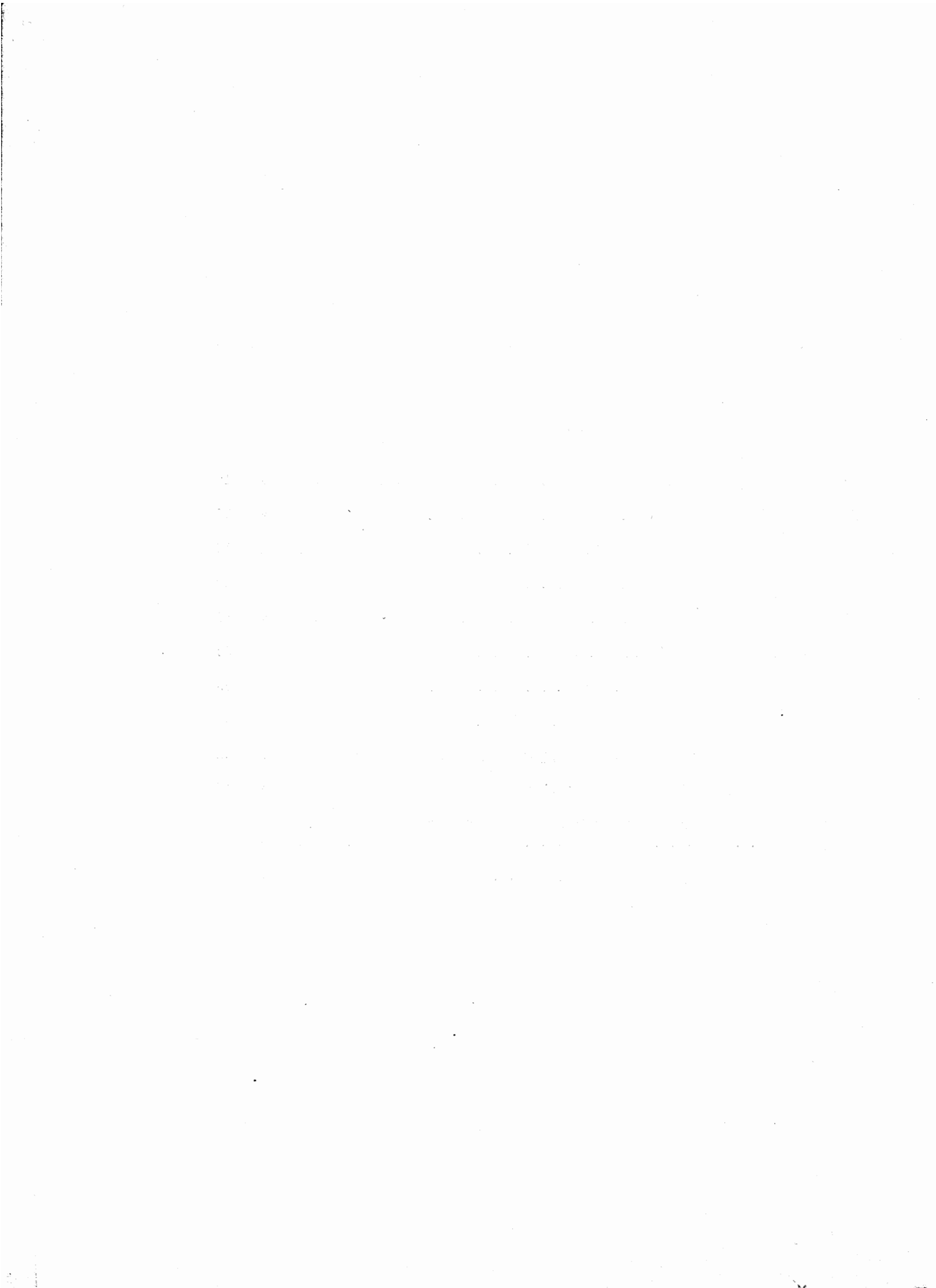

## AVVERTENZE

Nelle avvertenze che seguono sono illustrati i caratteri ai quali si riferiscono i dati riportati nel presente volume, allo scopo di assicurare una esatta interpretazione dei dati stessi.

Per una conoscenza più completa delle modalità tecniche seguite per l'esecuzione del censimento, vedasi il fascicolo dell'Istituto Centrale di Statistica « Disposizioni e istruzioni per il 10° Censimento della popolazione ed il 4° Censimento dell'industria e del commercio, 15-16 ottobre 1961 », Metodi e norme, Numero speciale.

**1. Riferimento dei dati** — I dati di situazione contenuti nel presente volume fanno riferimento alla data del 16 ottobre 1961; i dati concernenti le spese per il personale (Tav. 11) si riferiscono all'anno 1960.

**2. Campo di rilevazione** — Hanno formato oggetto del censimento tutte le imprese e le unità locali di qualsiasi ampiezza e da chiunque gestite — comprese quelle a carattere artigiano — esercitanti una o più delle attività economiche (\*) sottoindicate:

a) *Ramo 1* (Agricoltura, foreste, caccia e pesca) limitatamente alle seguenti classi, sottoclassi e categorie:

Classe 1.03 — Foreste (limitatamente alla categoria 1.03.02 - Aziende di utilizzazione del bosco)

Classe 1.04 — Caccia e pesca

Sottoclasse 1.04 A — Caccia e pesca in acque dolci (limitatamente alla categoria 1.04.02 - Esercizio della pesca e di allevamenti in acque dolci)

Sottoclasse 1.04 B — Pesca e allevamenti in acque marine e lagunari

Classe 1.05 — Attività connesse con l'agricoltura

Sottoclasse 1.05 A — Attività trasformatrici annesse ad aziende agricole (che lavorano prevalentemente prodotti propri) o svolte in sociale

Sottoclasse 1.05 B — Esercizio di macchine agricole

Sottoclasse 1.05 C — Enti economici per l'agricoltura (limitatamente alla categoria 1.05.08 - Enti per l'approvvigionamento, la produzione e la distribuzione di mezzi tecnici necessari all'esercizio dell'agricoltura);

b) *Rami dal 2* (Industrie estrattive) *all'8* (Credito, assicurazione e gestioni finanziarie).

Per quanto riguarda il commercio ambulante, compreso nel ramo 6, è da tener presente che hanno formato oggetto del censimento soltanto gli esercizi i cui titolari esercitano il commercio ambulante come attività esclusiva o prevalente. Non sono compresi nel censimento gli esercizi di commercio ambulante il cui titolare eserciti tale attività occasionalmente o in determinati periodi dell'anno.

c) *Ramo 9* (Servizi ed attività sociali varie) limitatamente alle seguenti classi, sottoclassi e categorie:

Classe 9.01 — Servizi per l'igiene e la pulizia

Classe 9.02 — Servizi dello spettacolo (limitatamente alla categoria 9.02.01 - Imprese dello spettacolo)

Classe 9.03 — Servizi sanitari

Sottoclasse 9.03 A — Servizi sanitari privati (limitatamente alle categorie 9.03.01 Stabilimenti idropinici e idrotermali e 9.03.05 - Farmacie)

Classe 9.04 — Servizi privati per l'istruzione e la formazione professionale (limitatamente alla categoria 9.04.03 - Scuole di guida, di pilotaggio e simili)

Classe 9.08 — Servizi vari, non altrove classificati (limitatamente alle categorie 9.08.03 - Copisterie e 9.08.06 - Centri meccanografici per conto terzi).

Sono incluse nel censimento le imprese costituite all'estero ma aventi nel territorio nazionale una o più sedi con rappresentanza stabile, mentre sono escluse le unità locali situate all'estero dipendenti da imprese nazionali.

---

(\*) Com'è noto, la « Classificazione delle attività economiche » predisposta dall'Istituto Centrale di Statistica, si articola in dieci rami suddivisi in classi e talvolta in sottoclassi. Sia le classi che le sottoclassi sono ulteriormente distinte in categorie, che costituiscono le componenti elementari della classificazione.

**3. Impresa (Ditta)** — Ai fini del censimento per impresa s'intende un ente giuridico-economico organizzato per la produzione o vendita di beni o la prestazione di servizi.

In relazione alla forma giuridica, le imprese sono classificate in : imprese individuali ; società per azioni, cooperative, in accomandita, a responsabilità limitata, altre (società di fatto, società in nome collettivo) ; enti pubblici e altre forme. In particolare si precisa che negli « Enti pubblici » sono compresi gli Enti statali, di diritto pubblico, comunali, ecc., esercitanti una o più delle attività economiche che hanno formato oggetto del censimento, quali ad es. : Ferrovie dello Stato, Azienda telefoni di Stato, Monopoli di Stato, Aziende comunali di trasporti e di servizi di nettezza urbana ; nelle « altre forme » sono compresi particolari tipi di consorzi e altre forme associative di imprese che a ragione della loro natura giuridica non sono classificabili nelle altre voci.

**4. Unità locale** — Per unità locale s'intende l'impianto (o il corpo di impianti) situato in un dato luogo in cui viene effettuata la produzione o vendita di beni o la prestazione di servizi.

Per estensione della definizione suddetta, relativamente alle sottoindicate attività, per unità locale si intende :

— per l'*industria della pesca*, il complesso delle attrezzature e degli impianti fissi nonchè dei natanti gestiti da una stessa impresa in uno stesso comune ;

— per l'*esercizio di macchine agricole per conto terzi*, il parco di macchine agricole gestito da una stessa impresa o da un medesimo consorzio o cooperativa aziendale in uno stesso comune ;

— per le *costruzioni edilizie e installazione di impianti*, il complesso dei cantieri gestiti da una stessa impresa in uno stesso comune ;

— per il *servizio di distribuzione stradale di benzina e di metano*, il complesso dei distributori gestiti da una stessa impresa in uno stesso comune ;

— per i *trasporti e comunicazioni*, il complesso degli impianti, attrezzature e mezzi di trasporto gestiti da una stessa impresa in uno stesso comune.

Le unità locali sono distinte in :

a) *unità locali operative*, costituite dalle unità dove si attua materialmente la produzione o vendita di beni o la prestazione di servizi, cioè stabilimenti, laboratori, miniere, botteghe, negozi e simili ;

b) *unità locali amministrative*, costituite dalla sede centrale o dagli uffici direttivi, tecnici e amministrativi — nei quali vengono trattati gli affari interessanti l'impresa — semprechè tali unità siano fisicamente o funzionalmente distinte dalle unità locali operative di cui alla precedente lettera a).

**5. Classificazione delle imprese e delle unità locali per attività economica** — La classificazione delle imprese per ramo, classe o sottoclasse di attività economica è effettuata in base all'attività esercitata dall'impresa stessa e risultante dalla dichiarazione riportata nel questionario di censimento.

Nel caso di imprese esercitanti attività classificabili in rami, classi o sottoclassi differenti, tali imprese sono classificate nel ramo, classe o sottoclasse corrispondente all'attività prevalente precisata anch'essa di norma nel questionario.

La classificazione delle unità locali per ramo, classe, sottoclasse o categoria è stata effettuata ugualmente in base al criterio della attività unica o prevalente svolta nelle unità locali stesse, indipendentemente dalla classificazione delle relative imprese.

Pertanto la classificazione per attività economica delle imprese è indipendente da quella delle unità locali. Si ha coincidenza delle due classificazioni solo nel caso di imprese aventi una sola unità locale o di imprese aventi più unità locali esercitanti attività comprese tutte nella stessa categoria di attività economica.

**6. Motori primi, generatori di energia elettrica, motori elettrici** — Per motori primi (idraulici, a vapore, a combustione interna, ecc.) s'intendono quelli che utilizzano e trasformano in energia meccanica l'energia delle cascate d'acqua, del vapore, dell'olio pesante, del gas, ecc. ; per generatori di energia elettrica s'intendono quelli che trasformano in energia elettrica l'energia meccanica dei motori primi ; per motori elettrici s'intendono le macchine rotanti alimentate da energia elettrica che trasformano quest'ultima in energia meccanica per azionare macchine, attrezzi, ecc.

Tra i generatori di energia elettrica sono compresi gli alternatori dei gruppi turbo-alternatori ed esclusi i trasformatori o convertitori di qualsiasi specie.

La potenza dei motori primi è espressa in HP (un HP equivale al lavoro di 75 kilogrammetri al secondo), quella dei generatori di energia elettrica (a corrente continua o a corrente alternata) e dei motori elettrici è invece espressa in kW (un kW corrisponde a 1,360 HP).



I dati sui motori e generatori fanno riferimento sia a quelli in esercizio, sia a quelli in riserva alla data di censimento, intendendosi per questi ultimi gli impianti installati allo scopo di essere azionati solo in caso di mancato funzionamento, per qualsiasi causa, degli altri impianti. Sono esclusi invece i motori di propulsione dei mezzi di trasporto.

**7. Potenza utilizzabile nelle unità locali** — Tale potenza (M) è stata determinata in base alla seguente formula :

$$M = (P - G) + E$$

dove P indica la potenza complessiva dei motori primi installati, G la parte di tale potenza assorbita dai generatori, ove esistano, E la potenza dei motori elettrici installati. Di conseguenza la differenza (P — G) rappresenta la parte di potenza dei motori primi non trasformata in energia elettrica e pertanto direttamente utilizzata come energia meccanica. Nel calcolo di cui sopra si fa astrazione dalle perdite dovute alle resistenze passive (attrito, ecc.), alla trasformazione dell'energia nelle sue varie forme (meccanica, elettrica, ecc.) e al suo trasporto (potenza utilizzabile teorica). I dati sulla potenza utilizzabile sono espressi in HP ; a tal fine la potenza dei motori elettrici e dei generatori di energia elettrica, espressa, come già detto, in kW, è stata convertita in HP.

**8. Addetti alle imprese e alle unità locali** — Sono rappresentati dalle forze di lavoro occupate alla data del 16 ottobre 1961 nelle unità stesse, anche se provvisoriamente assenti per servizio, licenza o malattia.

Gli addetti riguardano le seguenti categorie posizionali :

— *Imprenditori, titolari, gerenti, ecc.* — Titolari dell'impresa o, nel caso di imprese individuali, della licenza di esercizio, purchè partecipino direttamente alla gestione e non si servano di un gestore o di un coadiuvante o di altra persona diversamente denominata. Nel caso di società sono la persona o le persone fisiche che risultano tali dagli atti amministrativi della società stessa (amministratore unico, consigliere delegato, ecc.).

— *Cooperatori* — Soci di cooperative di produzione e lavoro, i quali come corrispettivo dell'opera prestata non percepiscono una remunerazione regolata da contratti di lavoro, bensì un compenso proporzionato alla prestazione, nonchè una quota parte degli utili dell'impresa. In tale categoria sono compresi pertanto solo i cooperatori che assumono la figura di lavoratori in proprio. Qualora invece i cooperatori assumano la figura di lavoratori dipendenti, essi sono compresi nell'appropriata categoria di lavoratori dipendenti (operai specializzati, operai qualificati, operai comuni, ecc.).

— *Familiari coadiuvanti* — Coloro che, essendo parenti o affini di un titolare d'impresa e con esso generalmente coabitanti, prestano lavoro nell'impresa senza corrispettivo di una prefissata retribuzione contrattuale.

— *Dirigenti* — Coloro che esercitano, contro retribuzione, funzioni direttive (tecniche o amministrative) o di rappresentanza dell'impresa.

— *Impiegati* — Sono considerati impiegati :

a) di I categoria, coloro che esercitano, contro retribuzione, una funzione direttiva, ma senza il carattere di responsabilità e autonomia inerente alle funzioni di dirigente. Tale personale in genere nei contratti collettivi di lavoro è indicato come personale con mansioni direttive, o di I categoria, o di categoria A ;

b) di II categoria, coloro che esercitano, contro retribuzione, una funzione di concetto (tecnica o amministrativa). Tale personale in genere nei contratti collettivi di lavoro è indicato come personale di concetto, o di II categoria, o di categoria B ;

c) altre categorie di impiegati, coloro che esercitano, contro retribuzione, una funzione esecutiva. Tale personale in genere nei contratti collettivi di lavoro è indicato come personale esecutivo, o di III categoria, o di categoria C.

— *Categorie speciali* — Lavoratori (intermedi, ex-equiparati, ecc.) il cui rapporto di lavoro è regolato con gli accordi interconfederali del 30 marzo e del 23 maggio 1946, e del 27 ottobre 1947 e dalle particolari successive regolamentazioni dei contratti di categoria, e che godono del trattamento previsto dal R.D.L. 13 novembre 1924 n. 1825 (capotreno di laminazione, contromaestro, maestro di più forni di riscaldamento, assistente tessile, caposquadra, sollecitatore semplice, marcatempo, ecc.).

— *Operai specializzati* — Coloro che, contro retribuzione, eseguono lavorazioni, per l'esecuzione delle quali sono necessarie conoscenza specifica del mestiere, capacità tecnico-pratica ed esperienza.

— *Operai qualificati* — Coloro che, contro retribuzione, eseguono lavorazioni per la cui esecuzione è richiesta una capacità pratica acquisita mediante adeguato tirocinio.

— *Operai comuni e manovali specializzati* — Coloro che, contro retribuzione, eseguono lavorazioni che un lavoratore di media abilità riesce a compiere con soddisfacente rendimento dopo un breve periodo di addestramento.

— *Manovali comuni* — Coloro che, contro retribuzione, prestano lavoro manuale non richiedente specifiche capacità nè attitudini, rimanendo adibiti ad operazioni di pulizia, di trasporto, di carico e scarico e simili.

— *Apprendisti* — Coloro che, avendo generalmente l'età prescritta dalle vigenti norme, vengono assunti per apprendere quelle mansioni di impiegato d'ordine, operaio e simili, per le quali occorra un certo tirocinio.

— *Altro personale* — Coloro che, non essendo compresi nelle categorie precedenti, prestano, contro retribuzione, servizi di vigilanza, custodia, servizi interni, ecc.

Circa le categorie posizionali sopraelencate si precisa che esse sono state scelte in maniera tale da potersi adattare alle diverse attività economiche soggette al censimento. In tali categorie, pertanto, sono state ricondotte, attraverso una predisposta tabella di ragguaglio, le qualifiche professionali tipiche di alcuni particolari settori di attività economica, come la pesca, il commercio, i trasporti, il credito, ecc.

**9. Spese per il personale nel 1960** — Riguardano le retribuzioni lorde (ivi compresi gli assegni familiari), le ritenute sulle retribuzioni a carico del personale e i contributi e spese a carico del datore di lavoro. I dati sono riportati separatamente per dirigenti e impiegati e per il restante personale dipendente (categorie speciali, operai specializzati, qualificati e comuni, manovali specializzati e comuni, apprendisti, altro personale).

Le RETRIBUZIONI LORDE comprendono le seguenti voci :

a) *salari e stipendi*, costituiti dall'ammontare dei salari e degli stipendi veri e propri, nonchè da tutti quegli emolumenti che vengono pagati con la stessa periodicità dei salari e stipendi e che rappresentano un'aggiunta fissa al salario o stipendio percepito (ad es., indennità di contingenza, interessenze, provvigioni, lavoro straordinario);

b) *altre erogazioni*, costituite da tutte le somme riscosse in una sola volta durante l'anno o in maniera saltuaria in aggiunta al salario o stipendio percepito (ad es., compensi per ferie, festività, gratifica natalizia);

c) *corresponsioni in natura*, costituite dal valore dei beni corrisposti in natura al personale quale integrazione fissa o saltuaria della retribuzione in contanti o quale pagamento dovuto in base al contratto di impiego. Il valore di tali corresponsioni è determinato in base ai prezzi di costo per le merci fornite e in base ai prezzi correnti di mercato per altre corresponsioni (alloggio, ecc.), ovvero in base alle eventuali valutazioni convenzionali stabilite nei contratti di lavoro;

d) *assegni familiari*, costituiti dall'ammontare complessivo degli assegni familiari corrisposti a tutto il personale dipendente dal datore di lavoro per conto della cassa unica degli assegni familiari.

Le RITENUTE SULLE RETRIBUZIONI LORDE a carico del personale comprendono le seguenti voci :

a) *contributi per la previdenza sociale e gestioni collegate*, costituiti dall'ammontare complessivo delle quote trattenute sulle retribuzioni lorde per la previdenza sociale e gestioni collegate (ad es., fondo adeguamento pensioni, gestione INA-Casa, assicurazione malattia);

b) *ritenute erariali*, costituite dall'ammontare complessivo delle quote trattenute sulle retribuzioni lorde per le ritenute erariali.

I CONTRIBUTI E SPESE A CARICO DEL DATORE DI LAVORO comprendono le seguenti voci :

a) *contributi sociali obbligatori*, costituiti dall'ammontare complessivo delle spese sostenute dal datore di lavoro per contributi sociali obbligatori all'INPS, all'INAM, all'INAIL, all'INA-Casa, ecc.;

b) *quote maturate nell'anno per indennità di licenziamento e simili*, costituite dall'ammontare complessivo delle sole quote maturate nell'anno ed accantonate o da accantonare dal datore di lavoro per provvedere successivamente alla corresponsione al personale di indennità di licenziamento, di liquidazione, di quiescenza e simili;

c) *provvidenze varie al personale*, costituite dall'ammontare complessivo delle spese sostenute dal datore di lavoro per provvidenze varie al personale (ad es., spese per le mense, per le colonie marine e montane, per nidi d'infanzia), ad esclusione delle spese eventualmente sostenute per la costruzione di alloggi ed altri fabbricati destinati ad uso del personale stesso.

**Avvertenze particolari alle tavole** — Ai fini di una corretta interpretazione dei dati riportati nelle tavole del presente volume, si precisa quanto segue:

Nella Tav. 1 sono comprese tutte le imprese e tutte le unità locali aventi sede in uno dei comuni della provincia; in tale tavola pertanto sono comprese anche le unità locali gestite da imprese la cui sede è situata in altra provincia. Per quanto riguarda la distribuzione per ramo, classe e sottoclasse di attività economica, è da avvertire che le imprese e le unità locali risultano classificate indipendentemente le une dalle altre, sulla base della propria attività unica o prevalente.

Nella Tav. 2, mentre il numero delle imprese fa ugualmente riferimento alle imprese aventi sede in uno dei comuni della provincia, il numero delle unità locali e dei relativi addetti riguarda il complesso delle unità locali gestite dalle stesse imprese, sia che tali unità locali siano situate nella provincia sia in provincie diverse. Sono pertanto escluse da detta tavola le unità locali situate nella provincia ma gestite da imprese aventi sede in altra provincia. È da tener presente inoltre che in detta tavola la classificazione delle unità locali e dei relativi addetti fa riferimento all'attività unica o prevalente dell'impresa da cui sono gestite. Con analogo criterio, nelle Tavv. 3 e 4 gli addetti risultano classificati secondo l'attività unica o prevalente dell'impresa.

I dati riportati nelle Tavv. da 5 a 11 si riferiscono alle unità locali situate in uno dei comuni della provincia, classificate secondo l'attività unica o prevalente svolta nelle unità locali stesse.

Nella Tav. 8, con riferimento ai vari tipi di motori, le unità locali risultano ripetute tante volte quanti sono i tipi di motore in esse installati. Così, ad esempio, se una unità locale dispone sia di motori primi che di generatori essa risulta ripetuta sia tra le unità locali che hanno motori primi sia tra quelle che hanno generatori.

Per quanto riguarda i dati riportati nella Tav. 12 sono da tener presenti le avvertenze sopra riportate con riferimento alla Tav. 1.

**Segni convenzionali** — Nelle tavole del presente volume sono usati i seguenti segni convenzionali:

- |                         |  |
|-------------------------|--|
| <i>Linea</i> (—)        | quando il fenomeno non esiste;   |
| <i>Due puntini</i> (..) | quando i dati non raggiungono la cifra significativa dell'ordine minimo considerato (ad es., un HP per la potenza dei motori). |



## TAVOLE



Segue Tav. 1 — Imprese, unità locali, addetti

N. classificazione	RAMI, CLASSI E SOTTOCLASSI DI ATTIVITÀ ECONOMICA	IMPRESE			UNITÀ LOCALI E ADDETTI					
		Comune capoluogo	Altri comuni	Totale	Comune capoluogo		Altri comuni		Totale	
					Unità locali	Addetti	Unità locali	Addetti	Unità locali	Addetti
3.20	Industrie della gomma elastica . . . .	4	12	16	4	6	13	18	17	24
3.21	Prod. della cellulosa per tessili, delle fibre tessili artificiali e sintetiche . .	—	—	—	—	—	—	—	—	—
3.22	Industrie della carta e della cartotecnica	—	2	2	—	—	2	16	2	16
3.23	Industrie poligrafiche ed editoriali . . .	11	12	23	11	45	13	49	24	94
3.24	Industrie foto-fono-cinematografiche . .	11	29	40	12	19	32	52	44	71
3.25	Prod. oggetti in materie plastiche . . .	—	2	2	—	—	2	48	2	48
3.26	Industrie manifatturiere varie . . . . .	3	4	7	3	5	5	15	8	20
4	Costruzioni e install. di impianti . . .	98	367	465	116	860	438	3.124	554	3.984
4.01	Costruzioni . . . . .	88	355	443	105	824	426	3.080	531	3.904
4.02	Installazione impianti. . . . .	10	12	22	11	36	12	44	23	80
5	PROD. E DISTRIB. DI ENERGIA ELETTRICA E GAS, DISTRIBUZIONE DI ACQUA	—	6	6	2	29	15	152	17	181
5.01	Prod. e distrib. di energia elettrica	—	3	3	2	29	10	127	12	156
5.02	Prod. e distribuzione di gas. . . . .	—	—	—	—	—	1	7	1	7
5.03	Distribuzione di acqua . . . . .	—	3	3	—	—	4	18	4	18
6	COMMERCIO . . . . .	883	3.808	4.691	933	1.994	3.986	7.173	4.919	9.167
6.01	Commercio all'ingrosso . . . . .	19	184	203	24	74	202	966	226	1.040
6.01 A	Prodotti agricoli e alimentari. . . . .	10	134	144	12	44	147	814	159	858
6.01 B	Materie prime e ausil. non alimentari	4	31	35	4	13	36	78	40	91
6.01 C	Prodotti industriali non alimentari	5	19	24	8	17	19	74	27	91
6.02	Comm. al minuto generi alimentari . . .	227	1.198	1.425	237	438	1.237	2.042	1.474	2.480
6.03	Comm. al minuto prodotti tessili e articoli di vestiario e abbigliamento . . .	120	355	475	128	387	395	617	523	1.004
6.04	Comm. al minuto prod. meccanici . . . .	115	396	511	135	360	442	764	577	1.124
6.05	Comm. al minuto generi diversi, alim. e non alimentari. . . . .	12	216	228	12	21	219	377	231	398
6.06	Commercio ambulante . . . . .	285	941	1.226	285	414	941	1.341	1.226	1.755
6.07	Alberghi e pubblici esercizi . . . . .	85	464	549	89	251	494	935	583	1.186
6.08	Attività ausiliarie del commercio. . . .	20	54	74	23	49	56	131	79	180
7	TRASPORTI E COMUNICAZIONI. . . . .	106	517	623	117	643	603	1.355	720	1.998
7.01	Trasporti ferrov. e tramv. extraurbani .	—	—	—	1	12	8	113	9	125
7.02	Trasporti extraurbani su strada . . . . .	63	379	442	68	318	403	684	471	1.002
7.03	Trasporti urbani . . . . .	29	90	119	29	31	92	111	121	142
7.04	Trasporti lacuali e fluviali. . . . .	—	—	—	—	—	—	—	—	—
7.05	Trasporti marittimi. . . . .	—	—	—	—	—	—	—	—	—
7.06	Trasporti aerei. . . . .	—	—	—	—	—	—	—	—	—
7.07	Attività ausiliarie dei trasporti . . . . .	13	42	55	15	34	45	66	60	100
7.08	Comunicazioni . . . . .	1	6	7	4	248	55	381	59	629
8	CREDITO, ASSICURAZIONE E GESTIONI FINANZIARIE. . . . .	18	49	67	26	240	135	284	161	524
8.01	Credito . . . . .	3	7	10	8	173	40	139	48	312
8.02	Assicurazione . . . . .	14	6	20	15	40	8	9	23	49
8.03	Gestioni finanziarie. . . . .	1	36	37	3	27	87	136	90	163
9	SERVIZI E ATTIVITÀ SOCIALI VARIE . . . .	104	386	490	110	246	413	690	523	936
9.01	Servizi per l'igiene e la pulizia . . . . .	90	306	396	96	195	326	527	422	722
9.02	Servizi dello spettacolo . . . . .	2	21	23	2	21	25	70	27	91
9.03	Servizi sanitari. . . . .	7	55	62	7	21	56	85	63	106
9.03.1	Servizi sanitari privati . . . . .	7	55	62	7	21	56	85	63	106
9.04	Servizi privati per l'istruzione e la formazione professionale. . . . .	3	4	7	3	7	6	8	9	15
9.08	Servizi vari, non altrove classificati . .	2	—	2	2	2	—	—	2	2
	<b>TOTALE . . . . .</b>	<b>1.851</b>	<b>8.969</b>	<b>10.820</b>	<b>1.970</b>	<b>6.171</b>	<b>9.568</b>	<b>23.622</b>	<b>11.538</b>	<b>29.793</b>





## Segue TAV. 2 — Imprese e relative unità locali

N classi- fica- zione	RAMI, CLASSI E SOTTOCLASSI DI ATTIVITÀ ECONOMICA	IMPRESE CHE GESTISCONO UNITÀ LOCALI SITUATE								T O T A L E					
		tutte nella provincia			nella provincia e in altre										
		Im- prese	Unità locali		Im- prese	Unità locali				Im- prese	Unità locali				
			N	Addetti		situatae nella provincia		situatae in altre province			Totale		situatae nella provincia		
	N	Addetti	N	Addetti	N	Addetti	N	Addetti	N	Addetti	N	Addetti			
3.20	Industrie della gomma elastica . . . . .	16	16	23	—	—	—	—	—	16	16	23	16	23	
3.21	Prod. della cellulosa per tessili, delle fibre tessili artificiali e sintetiche . . .	—	—	—	—	—	—	—	—	—	—	—	—	—	
3.22	Industrie della carta e della cartotecnica	2	3	17	—	—	—	—	—	2	3	17	3	17	
3.23	Industrie poligrafiche ed editoriali . . . .	23	23	89	—	—	—	—	—	23	23	89	23	89	
3.24	Industrie foto-fono-cinematografiche . .	40	43	71	—	—	—	—	—	40	43	71	43	71	
3.25	Prod. oggetti in materie plastiche . . . .	2	2	48	—	—	—	—	—	2	2	48	2	48	
3.26	Industrie manifatturiere varie . . . . .	7	7	15	—	—	—	—	—	7	7	15	7	15	
4	COSTRUZIONI E INSTALL. DI IMPIANTI . .	458	536	3.662	7	16	91	13	324	465	565	4.077	552	3.753	
4.01	Costruzioni . . . . .	436	512	3.590	7	16	91	13	324	443	541	4.005	528	3.681	
4.02	Installazione impianti. . . . .	22	24	72	—	—	—	—	—	22	24	72	24	72	
5	PROD. E DISTRIB. DI ENERGIA ELET- TRICA E GAS, DISTRIBUZIONE DI ACQUA	6	10	57	—	—	—	—	—	6	10	57	10	57	
5.01	Prod. e distrib. di energia elettrica	3	6	36	—	—	—	—	—	3	6	36	6	36	
5.02	Prod. e distribuzione di gas . . . . .	—	—	—	—	—	—	—	—	—	—	—	—	—	
5.03	Distribuzione di acqua . . . . .	3	4	21	—	—	—	—	—	3	4	21	4	21	
6	COMMERCIO . . . . .	4.686	4.880	8.676	5	9	184	6	137	4.691	4.895	8.997	4.889	8.860	
6.01	Commercio all'ingrosso . . . . .	200	218	779	3	5	149	4	134	203	227	1.062	223	928	
6.01 A	Prodotti agricoli e alimentari . . . . .	142	152	588	2	3	131	3	122	144	158	841	155	719	
6.01 B	Materie prime e ausil. non alimentari	35	41	126	—	—	—	—	—	35	41	126	41	126	
6.01 C	Prodotti industriali non alimentari . .	23	25	65	1	2	18	1	12	24	28	95	27	83	
6.02	Comm. al minuto generi alimentari . . .	1.425	1.497	2.507	—	—	—	—	—	1.425	1.497	2.507	1.497	2.507	
6.03	Comm. al minuto prodotti tessili e arti- coli di vestiario e abbigliamento . . .	474	502	878	1	2	6	1	1	475	505	885	504	884	
6.04	Comm. al minuto prod. meccanici . . . .	510	548	1.063	1	2	29	1	2	511	551	1.094	550	1.092	
6.05	Comm. al minuto generi diversi, alim. e non alimentari. . . . .	228	243	413	—	—	—	—	—	228	243	413	243	413	
6.06	Commercio ambulante . . . . .	1.226	1.226	1.755	—	—	—	—	—	1.226	1.226	1.755	1.226	1.755	
6.07	Alberghi e pubblici esercizi . . . . .	549	570	1.161	—	—	—	—	—	549	570	1.161	570	1.161	
6.08	Attività ausiliarie del commercio. . . .	74	76	120	—	—	—	—	—	74	76	120	76	120	
7	TRASPORTI E COMUNICAZIONI . . . . .	622	645	1.027	1	2	67	1	2	623	648	1.096	647	1.094	
7.01	Trasporti ferrov. e tramv. extraurbani .	—	—	—	—	—	—	—	—	—	—	—	—	—	
7.02	Trasporti extraurbani su strada . . . . .	441	461	786	1	2	67	1	2	442	464	855	463	853	
7.03	Trasporti urbani . . . . .	119	119	140	—	—	—	—	—	119	119	140	119	140	
7.04	Trasporti lacuali e fluviali. . . . .	—	—	—	—	—	—	—	—	—	—	—	—	—	
7.05	Trasporti marittimi. . . . .	—	—	—	—	—	—	—	—	—	—	—	—	—	
7.06	Trasporti aerei. . . . .	—	—	—	—	—	—	—	—	—	—	—	—	—	
7.07	Attività ausiliarie dei trasporti . . . .	55	56	85	—	—	—	—	—	55	56	85	56	85	
7.08	Comunicazioni . . . . .	7	9	16	—	—	—	—	—	7	9	16	9	16	
8	CREDITO, ASSICURAZIONE E GESTIONI FI- NANZIARIE. . . . .	63	105	313	4	12	17	11	21	67	128	351	117	330	
8.01	Credito . . . . .	10	38	161	—	—	—	—	—	10	38	161	38	161	
8.02	Assicurazione . . . . .	20	20	46	—	—	—	—	—	20	20	46	20	46	
8.03	Gestioni finanziarie. . . . .	33	47	106	4	12	17	11	21	37	70	144	59	123	
9	SERVIZI E ATTIVITÀ SOCIALI VARIE . . . .	490	510	889	—	—	—	—	—	490	510	889	510	889	
9.01	Servizi per l'igiene e la pulizia . . . . .	396	411	684	—	—	—	—	—	396	411	684	411	684	
9.02	Servizi dello spettacolo . . . . .	23	24	83	—	—	—	—	—	23	24	83	24	83	
9.03	Servizi sanitari. . . . .	62	62	102	—	—	—	—	—	62	62	102	62	102	
9.03 A	Servizi sanitari privati . . . . .	62	62	102	—	—	—	—	—	62	62	102	62	102	
9.04	Servizi privati per l'istruzione e la for- mazione professionale. . . . .	7	11	18	—	—	—	—	—	7	11	18	11	18	
9.08	Servizi vari, non altrove classificati . .	2	2	2	—	—	—	—	—	2	2	2	2	2	
	<b>TOTALE . . . . .</b>	<b>10.796</b>	<b>11.318</b>	<b>26.249</b>	<b>24</b>	<b>50</b>	<b>1.181</b>	<b>38</b>	<b>682</b>	<b>10.820</b>	<b>11.406</b>	<b>28.112</b>	<b>11.368</b>	<b>27.430</b>	



## giuridica e relativi addetti

SOCIETÀ						ENTRATI PUBBLICI E ALTRE FORME			TOTALE			N classi- fica- zione			
in accomandita			a responsabilità limitata			altre									
Imprese	Addetti		Imprese	Addetti		Imprese	Addetti		Imprese	Addetti					
	Totale	in unità locali situate nella provincia		Totale	in unità locali situate nella provincia		Totale	in unità locali situate nella provincia		Totale	in unità locali situate nella provincia				
—	—	—	—	—	—	191	761	761	—	—	—	484	1.607	1.606	1
—	—	—	—	—	—	—	—	—	—	—	—	21	117	117	1.03
—	—	—	—	—	—	67	430	430	—	—	—	134	605	605	1.04
—	—	—	—	—	—	—	—	—	—	—	—	—	—	—	1.04 A
—	—	—	—	—	—	67	430	430	—	—	—	134	605	605	1.04 B
—	—	—	—	—	—	124	331	331	—	—	—	329	885	884	1.05
—	—	—	—	—	—	3	9	9	—	—	—	15	41	40	1.05 A
—	—	—	—	—	—	121	322	322	—	—	—	310	698	698	1.05 B
—	—	—	—	—	—	—	—	—	—	—	—	4	146	146	1.05 C
—	—	—	1	11	11	8	67	67	—	—	—	24	117	117	2
—	—	—	—	—	—	—	—	—	—	—	—	—	—	—	2.01
—	—	—	—	—	—	—	—	—	—	—	—	—	—	—	2.02
—	—	—	—	—	—	—	—	—	—	—	—	—	—	—	2.03
—	—	—	1	11	11	8	67	67	—	—	—	24	117	117	2.04
—	—	—	1	11	11	8	67	67	—	—	—	24	117	117	2.04 A
—	—	—	—	—	—	—	—	—	—	—	—	—	—	—	2.04 B
3	50	50	15	849	847	218	1.382	1.382	2	3	3	3.970	10.921	10.724	3
1	23	23	4	36	36	84	344	344	2	3	3	511	1.540	1.539	3.01
—	—	—	2	16	16	24	97	97	—	—	—	267	576	576	3.01 A
—	—	—	—	—	—	2	39	39	—	—	—	15	236	236	3.01 B
—	—	—	—	—	—	—	—	—	2	3	3	6	42	42	3.01 C
—	—	—	1	12	12	—	—	—	—	—	—	1	12	12	3.01 D
—	—	—	—	—	—	53	164	164	—	—	—	197	535	535	3.01 E
—	—	—	—	—	—	—	—	—	—	—	—	3	7	7	3.01 F
1	23	23	—	—	—	1	3	3	—	—	—	5	34	33	3.01 G
—	—	—	—	—	—	—	—	—	—	—	—	10	45	45	3.01 H
—	—	—	1	8	8	4	41	41	—	—	—	7	53	53	3.01 I
—	—	—	—	—	—	—	—	—	—	—	—	—	—	—	3.02
—	—	—	—	—	—	—	—	—	—	—	—	13	62	62	3.03
—	—	—	—	—	—	—	—	—	—	—	—	—	—	—	3.03 A
—	—	—	—	—	—	—	—	—	—	—	—	13	62	62	3.03 B
—	—	—	—	—	—	—	—	—	—	—	—	—	—	—	3.03 C
—	—	—	—	—	—	2	23	23	—	—	—	10	36	36	3.04
—	—	—	—	—	—	6	71	71	—	—	—	275	524	523	3.05
—	—	—	—	—	—	—	—	—	—	—	—	10	26	26	3.05 A
—	—	—	—	—	—	6	71	71	—	—	—	265	498	497	3.05 B
1	22	22	—	—	—	17	98	98	—	—	—	1.192	2.700	2.557	3.06
—	—	—	—	—	—	4	53	53	—	—	—	488	590	590	3.07
—	—	—	2	75	75	1	2	2	—	—	—	14	111	111	3.08
—	—	—	—	—	—	9	45	45	—	—	—	74	448	448	3.09
—	—	—	1	1	1	31	133	133	—	—	—	521	991	991	3.10
—	—	—	1	1	1	29	126	126	—	—	—	501	958	958	3.10 A
—	—	—	—	—	—	2	7	7	—	—	—	20	33	33	3.10 B
—	—	—	2	67	67	1	90	90	—	—	—	4	162	162	3.11
—	—	—	—	—	—	3	37	37	—	—	—	9	119	119	3.12
—	—	—	—	—	—	—	—	—	—	—	—	—	—	—	3.12 A
—	—	—	—	—	—	—	—	—	—	—	—	—	—	—	3.12 B
—	—	—	—	—	—	—	—	—	—	—	—	—	—	—	3.12 C
—	—	—	—	—	—	—	—	—	—	—	—	3	65	65	3.12 D
—	—	—	—	—	—	2	30	30	—	—	—	4	32	32	3.12 E
—	—	—	—	—	—	1	7	7	—	—	—	2	22	22	3.12 F
—	—	—	—	—	—	—	—	—	—	—	—	1	17	17	3.13
—	—	—	—	—	—	—	—	—	—	—	—	6	8	8	3.14
—	—	—	—	—	—	33	123	123	—	—	—	663	1.259	1.259	3.15
—	—	—	—	—	—	—	—	—	—	—	—	1	203	203	3.16
1	5	5	6	670	668	22	340	340	—	—	—	85	1.867	1.815	3.17
—	—	—	—	—	—	—	—	—	—	—	—	13	21	21	3.18
—	—	—	—	—	—	—	—	—	—	—	—	—	—	—	3.19

N classi- fica- zione	RAMI, CLASSI E SOTTOCLASSI DI ATTIVITÀ ECONOMICA	IMPRESE INDIVIDUALI			S o					
		Imprese	Addetti		per azioni			cooperative		
			Totale	in unità locali situate nella provincia	Imprese	Addetti		Imprese	Addetti	
						Totale	in unità locali situate nella provincia		Totale	in unità locali situate nella provincia
3.20	Industrie della gomma elastica . . . .	16	23	23	—	—	—	—	—	—
3.21	Produz. della cellulosa per tessuti, delle fibre tessili artificiali e sintetiche . .	—	—	—	—	—	—	—	—	—
3.22	Industrie della carta e della cartotecnica	1	11	11	—	—	—	—	—	—
3.23	Industrie poligrafiche ed editoriali . . .	19	65	65	—	—	—	1	9	9
3.24	Industrie foto-fono-cinematografiche . .	39	69	69	—	—	—	—	—	—
3.25	Produz. oggetti in materie plastiche . .	1	1	1	1	47	47	—	—	—
3.26	Industrie manifatturiere varie . . . . .	7	15	15	—	—	—	—	—	—
4	COSTRUZIONI E INSTALL. DI IMPIANTI . .	413	3.479	3.259	—	—	—	1	7	7
4.01	Costruzioni . . . . .	393	3.432	3.212	—	—	—	1	7	7
4.02	Installazione impianti. . . . .	20	47	47	—	—	—	—	—	—
5	PRODUZ. E DISTRIBUZ. DI ENERGIA ELET- TRICA E GAS, DISTRIBUZIONE DI ACQUA	—	—	—	1	11	11	—	—	—
5.01	Produz. e distribuz. di energia elettrica	—	—	—	1	11	11	—	—	—
5.02	Produz. e distribuzione di gas. . . . .	—	—	—	—	—	—	—	—	—
5.03	Distribuzione di acqua . . . . .	—	—	—	—	—	—	—	—	—
6	COMMERCIO . . . . .	4.548	7.968	7.951	3	23	23	4	38	38
6.01	Commercio all'ingrosso . . . . .	170	425	411	1	18	18	1	32	32
6.01 A	Prodotti agricoli e alimentari. . . . .	121	252	250	—	—	—	1	32	32
6.01 B	Materie prime e ausil. non alimentari	31	115	115	—	—	—	—	—	—
6.01 C	Prodotti industriali non alimentari	18	58	46	1	18	18	—	—	—
6.02	Comm. al minuto generi alimentari . . .	1.395	2.426	2.426	—	—	—	2	4	4
6.03	Comm. al minuto prodotti tessili e arti- coli di vestiario e abbigliamento . . .	456	815	814	—	—	—	—	—	—
6.04	Comm. al minuto prod. meccanici . . . .	473	950	948	1	2	2	—	—	—
6.05	Comm. al minuto generi diversi, alim. e non alimentari. . . . .	223	395	395	—	—	—	1	2	2
6.06	Commercio ambulante . . . . .	1.226	1.755	1.755	—	—	—	—	—	—
6.07	Alberghi e pubblici esercizi . . . . .	536	1.112	1.112	1	3	3	—	—	—
6.08	Attività ausiliarie del commercio. . . .	69	90	90	—	—	—	—	—	—
7	TRASPORTI E COMUNICAZIONI. . . . .	533	759	759	1	69	67	1	4	4
7.01	Trasporti ferrov. e tramv. extraurbani .	—	—	—	—	—	—	—	—	—
7.02	Trasporti extraurbani su strada . . . . .	363	546	546	1	69	67	1	4	4
7.03	Trasporti urbani . . . . .	111	122	122	—	—	—	—	—	—
7.04	Trasporti lacuali e fluviali. . . . .	—	—	—	—	—	—	—	—	—
7.05	Trasporti marittimi. . . . .	—	—	—	—	—	—	—	—	—
7.06	Trasporti aerei. . . . .	—	—	—	—	—	—	—	—	—
7.07	Attività ausiliarie dei trasporti . . . .	52	75	75	—	—	—	—	—	—
7.08	Comunicazioni . . . . .	7	16	16	—	—	—	—	—	—
8	CREDITO, ASSICURAZIONE E GESTIONI FI- NANZIARIE. . . . .	64	199	178	—	—	—	—	—	—
8.01	Credito . . . . .	7	9	9	—	—	—	—	—	—
8.02	Assicurazione . . . . .	20	46	46	—	—	—	—	—	—
8.03	Gestioni finanziarie. . . . .	37	144	123	—	—	—	—	—	—
9	SERVIZI E ATTIVITÀ SOCIALI VARIE . . . .	458	745	745	1	6	6	—	—	—
9.01	Servizi per l'igiene e la pulizia . . . . .	376	601	601	—	—	—	—	—	—
9.02	Servizi dello spettacolo . . . . .	14	29	29	1	6	6	—	—	—
9.03	Servizi sanitari. . . . .	60	98	98	—	—	—	—	—	—
9.03 A	Servizi sanitari privati . . . . .	60	98	98	—	—	—	—	—	—
9.04	Servizi privati per l'istruzione e la for- mazione professionale. . . . .	6	15	15	—	—	—	—	—	—
9.08	Servizi vari, non altrove classificati . .	2	2	2	—	—	—	—	—	—
	<b>TOTALE . . . . .</b>	<b>10.041</b>	<b>21.338</b>	<b>21.027</b>	<b>12</b>	<b>1.206</b>	<b>1.061</b>	<b>15</b>	<b>286</b>	<b>286</b>

## giuridica e relativi addetti

C I E T À			in accomandita						a responsabilità limitata			altre			ENTI PUBBLICI E ALTRE FORME			T O T A L E			N classi- fica- zione
Imprese	Addetti		Imprese	Addetti		Imprese	Addetti		Imprese	Addetti		Imprese	Addetti		Imprese	Addetti		N classi- fica- zione			
	Totale	in unità locali situate nella provincia		Totale	in unità locali situate nella provincia		Totale	in unità locali situate nella provincia		Totale	in unità locali situate nella provincia		Totale	in unità locali situate nella provincia		Totale	in unità locali situate nella provincia		Totale	in unità locali situate nella provincia	
—	—	—	—	—	—	—	—	—	—	—	—	—	—	—	16	23	23	3.20			
—	—	—	—	—	—	—	—	—	—	—	—	—	—	—	—	—	—	3.21			
—	—	—	—	—	—	1	6	6	—	—	—	2	17	17	2	17	17	3.22			
—	—	—	—	—	—	3	15	15	—	—	—	23	89	89	23	89	89	3.23			
—	—	—	—	—	—	1	2	2	—	—	—	40	71	71	40	71	71	3.24			
—	—	—	—	—	—	—	—	—	—	—	—	2	48	48	2	48	48	3.25			
—	—	—	—	—	—	—	—	—	—	—	—	7	15	15	7	15	15	3.26			
—	—	—	3	132	28	48	459	459	—	—	—	465	4.077	3.753	4	465	3.753	4			
—	—	—	3	132	28	46	434	434	—	—	—	443	4.005	3.681	4	443	3.681	4.01			
—	—	—	—	—	—	2	25	25	—	—	—	22	72	72	22	72	72	4.02			
—	—	—	—	—	—	1	5	5	4	41	41	6	57	57	6	57	57	5			
—	—	—	—	—	—	1	5	5	1	20	20	3	36	36	3	36	36	5.01			
—	—	—	—	—	—	—	—	—	—	—	—	—	—	—	—	—	—	5.02			
—	—	—	—	—	—	—	—	—	3	21	21	3	21	21	3	21	21	5.03			
1	10	10	8	230	230	126	707	587	1	21	21	4.691	8.997	8.860	6	4.691	8.860	6			
1	10	10	1	203	203	29	374	254	—	—	—	203	1.062	928	6.01	203	928	6.01			
1	10	10	1	203	203	20	344	224	—	—	—	144	841	719	6.01 A	144	719	6.01 A			
—	—	—	—	—	—	4	11	11	—	—	—	35	126	126	6.01 B	35	126	6.01 B			
—	—	—	—	—	—	5	19	19	—	—	—	24	95	83	6.01 C	24	95	6.01 C			
—	—	—	—	—	—	28	77	77	—	—	—	1.425	2.507	2.507	6.02	1.425	2.507	6.02			
—	—	—	1	6	6	18	64	64	—	—	—	475	885	884	6.03	475	885	6.03			
—	—	—	2	8	8	35	134	134	—	—	—	511	1.094	1.092	6.04	511	1.094	6.04			
—	—	—	—	—	—	4	16	16	—	—	—	228	413	413	6.05	228	413	6.05			
—	—	—	—	—	—	—	—	—	—	—	—	1.226	1.755	1.755	6.06	1.226	1.755	6.06			
—	—	—	2	8	8	10	38	38	—	—	—	549	1.161	1.161	6.07	549	1.161	6.07			
—	—	—	2	5	5	2	4	4	1	21	21	74	120	120	6.08	74	120	6.08			
—	—	—	1	16	16	87	248	248	—	—	—	623	1.096	1.094	7	623	1.096	7			
—	—	—	—	—	—	—	—	—	—	—	—	—	—	—	7.01	—	—	7.01			
—	—	—	1	16	16	76	220	220	—	—	—	442	855	853	7.02	442	855	7.02			
—	—	—	—	—	—	8	18	18	—	—	—	119	140	140	7.03	119	140	7.03			
—	—	—	—	—	—	—	—	—	—	—	—	—	—	—	7.04	—	—	7.04			
—	—	—	—	—	—	—	—	—	—	—	—	—	—	—	7.05	—	—	7.05			
—	—	—	—	—	—	—	—	—	—	—	—	—	—	—	7.06	—	—	7.06			
—	—	—	—	—	—	3	10	10	—	—	—	55	85	85	7.07	55	85	7.07			
—	—	—	—	—	—	—	—	—	—	—	—	7	16	16	7.08	7	16	7.08			
—	—	—	2	30	30	—	—	—	1	122	122	67	351	330	8	67	351	8			
—	—	—	2	30	30	—	—	—	1	122	122	10	161	161	8.01	10	161	8.01			
—	—	—	—	—	—	—	—	—	—	—	—	20	46	46	8.02	20	46	8.02			
—	—	—	—	—	—	—	—	—	—	—	—	37	144	123	8.03	37	144	8.03			
—	—	—	1	11	11	24	95	95	6	32	32	490	889	889	9	490	889	9			
—	—	—	—	—	—	14	51	51	6	32	32	396	684	684	9.01	396	684	9.01			
—	—	—	1	11	11	7	37	37	—	—	—	23	83	83	9.02	23	83	9.02			
—	—	—	—	—	—	2	4	4	—	—	—	62	102	102	9.03	62	102	9.03			
—	—	—	—	—	—	2	4	4	—	—	—	62	102	102	9.03 A	62	102	9.03 A			
—	—	—	—	—	—	1	3	3	—	—	—	7	18	18	9.04	7	18	9.04			
—	—	—	—	—	—	—	—	—	—	—	—	2	2	2	9.08	2	2	9.08			
4	60	60	31	1.279	1.173	703	3.724	3.604	14	219	219	10.820	28.112	27.430		10.820	27.430				





N classi- fica- zione	RAMI, CLASSI E SOTTOCLASSI DI ATTIVITÀ ECONOMICA	I M P R E S E																
		1		2			3-5			6-10			11-20			21-50		
		Im- prese	Ad- detti	Im- prese	Addetti		Im- prese	Addetti		Im- prese	Addetti		Im- prese	Addetti		Im- prese	Addetti	
					To- tale	in unità locali situa- te nella pro- vincia		To- tale	in unità locali situa- te nella pro- vincia		To- tale	in unità locali situa- te nella pro- vincia		To- tale	in unità locali situa- te nella pro- vincia		To- tale	in unità locali situa- te nella pro- vincia
3.20	Industrie della gomma elastica . . . . .	9	9	7	14	14	—	—	—	—	—	—	—	—	—	—	—	
3.21	Prod. della cellulosa per tessuti, delle fibre tessili artificiali e sintetiche . . .	—	—	—	—	—	—	—	—	—	—	—	—	—	—	—	—	
3.22	Industrie della carta e della cartotecnica	—	—	—	—	—	—	—	1	6	6	1	11	11	—	—	—	
3.23	Industrie poligrafiche ed editoriali . . .	4	4	7	14	14	6	23	23	5	35	35	1	13	13	—	—	
3.24	Industrie foto-fono-cinematografiche . .	21	21	11	22	22	8	28	28	—	—	—	—	—	—	—	—	
3.25	Prod. oggetti in materie plastiche . . .	1	1	—	—	—	—	—	—	—	—	—	—	—	—	1	47	
3.26	Industrie manifatturiere varie . . . . .	3	3	2	4	4	2	8	8	—	—	—	—	—	—	—	—	
4	COSTRUZIONI E INSTALL. DI IMPIANTI .	52	52	64	128	128	137	535	535	112	828	828	59	835	827	31	868	803
4.01	Costruzioni . . . . .	40	40	62	124	124	132	518	518	110	812	812	59	835	827	30	845	780
4.02	Installazione impianti. . . . .	12	12	2	4	4	5	17	17	2	16	16	—	—	—	1	23	23
5	PRODUZ. E DISTRIBUZ. DI ENERGIA ELET- TRICA E GAS, DISTRIBUZIONE DI ACQUA	—	—	—	—	—	1	5	5	3	21	21	2	31	31	—	—	—
5.01	Prod. e distrib. di energia elettrica	—	—	—	—	—	1	5	5	—	—	—	2	31	31	—	—	—
5.02	Prod. e distribuzione di gas. . . . .	—	—	—	—	—	—	—	—	—	—	—	—	—	—	—	—	—
5.03	Distribuzione di acqua . . . . .	—	—	—	—	—	—	—	—	3	21	21	—	—	—	—	—	—
6	COMMERCIO . . . . .	2.253	2.253	1.855	3.710	3.710	492	1.658	1.656	60	436	435	22	281	281	7	207	193
6.01	Commercio all'ingrosso . . . . .	91	91	53	106	106	36	134	132	14	122	122	4	53	53	3	104	92
6.01 A	Prodotti agricoli e alimentari. . . . .	64	64	40	80	80	24	90	88	10	88	88	3	35	35	1	32	32
6.01 B	Materie prime e ausil. non alimentari	15	15	8	16	16	8	28	28	3	25	25	—	—	—	1	42	42
6.01 C	Prodotti industriali non alimentari . .	12	12	5	10	10	4	16	16	1	9	9	1	18	18	1	30	18
6.02	Comm. al minuto generi alimentari . . .	581	581	674	1.348	1.348	163	532	532	7	46	46	—	—	—	—	—	—
6.03	Comm. al minuto prodotti tessili e arti- coli di vestiario e abbigliamento . . .	216	216	188	376	376	60	201	201	8	54	53	3	38	38	—	—	—
6.04	Comm. al minuto prodotti meccanici . .	260	260	171	342	342	56	199	199	11	82	82	10	129	129	3	82	80
6.05	Comm. al minuto generi diversi, alim. e non alimentari. . . . .	81	81	122	244	244	24	80	80	1	8	8	—	—	—	—	—	—
6.06	Commercio ambulante . . . . .	767	767	401	802	802	57	180	180	1	6	6	—	—	—	—	—	—
6.07	Alberghi e pubblici esercizi . . . . .	199	199	236	472	472	92	318	318	17	111	111	5	61	61	—	—	—
6.08	Attività ausiliarie del commercio. . . .	58	58	10	20	20	4	14	14	1	7	7	—	—	—	1	21	21
7	TRASPORTI E COMUNICAZIONI. . . . .	409	409	135	270	270	67	237	237	7	51	51	4	60	60	—	—	—
7.01	Trasporti ferrov. e tramv. extraurbani .	—	—	—	—	—	—	—	—	—	—	—	—	—	—	—	—	—
7.02	Trasporti extraurbani su strada . . . .	270	270	105	210	210	56	201	201	6	45	45	4	60	60	—	—	—
7.03	Trasporti urbani . . . . .	100	100	17	34	34	2	6	6	—	—	—	—	—	—	—	—	—
7.04	Trasporti lacuali e fluviali. . . . .	—	—	—	—	—	—	—	—	—	—	—	—	—	—	—	—	—
7.05	Trasporti marittimi. . . . .	—	—	—	—	—	—	—	—	—	—	—	—	—	—	—	—	—
7.06	Trasporti aerei. . . . .	—	—	—	—	—	—	—	—	—	—	—	—	—	—	—	—	—
7.07	Attività ausiliarie dei trasporti . . . .	37	37	11	22	22	6	20	20	1	6	6	—	—	—	—	—	—
7.08	Comunicazioni . . . . .	2	2	2	4	4	3	10	10	—	—	—	—	—	—	—	—	—
8	CREDITO, ASSICURAZ. E GESTIONI FINANZ.	23	23	21	42	42	14	50	50	3	22	18	3	40	23	2	52	52
8.01	Credito . . . . .	5	5	3	6	6	—	—	—	—	—	—	—	—	—	1	28	28
8.02	Assicurazione . . . . .	9	9	9	18	18	1	4	4	—	—	—	1	15	15	—	—	—
8.03	Gestioni finanziarie. . . . .	9	9	9	18	18	13	46	46	3	22	18	2	25	8	1	24	24
9	SERVIZI E ATTIVITÀ SOCIALI VARIE . . .	269	269	129	258	258	81	274	274	9	63	63	2	25	25	—	—	—
9.01	Servizi per l'igiene e la pulizia . . . . .	227	227	99	198	198	65	218	218	4	27	27	1	14	14	—	—	—
9.02	Servizi dello spettacolo . . . . .	4	4	7	14	14	7	24	24	4	30	30	1	11	11	—	—	—
9.03	Servizi sanitari. . . . .	34	34	21	42	42	7	26	26	—	—	—	—	—	—	—	—	—
9.03 A	Servizi sanitari privati . . . . .	34	34	21	42	42	7	26	26	—	—	—	—	—	—	—	—	—
9.04	Servizi privati per l'istruzione e la for- mazione professionale. . . . .	2	2	2	4	4	2	6	6	1	6	6	—	—	—	—	—	—
9.08	Servizi vari, non altrove classificati . .	2	2	—	—	—	—	—	—	—	—	—	—	—	—	—	—	—
	<b>TOTALE . . . . .</b>	<b>5.636</b>	<b>5.636</b>	<b>3.128</b>	<b>6.256</b>	<b>6.256</b>	<b>1.437</b>	<b>5.091</b>	<b>5.087</b>	<b>354</b>	<b>2.632</b>	<b>2.627</b>	<b>156</b>	<b>2.161</b>	<b>2.136</b>	<b>78</b>	<b>2.329</b>	<b>2.249</b>
	<b>IMPRESE ARTIGIANE</b>	<b>3.210</b>	<b>3.210</b>	<b>1.176</b>	<b>2.352</b>	<b>2.352</b>	<b>810</b>	<b>2.922</b>	<b>2.921</b>	<b>190</b>	<b>1.390</b>	<b>1.390</b>	<b>30</b>	<b>392</b>	<b>392</b>	<b>3</b>	<b>78</b>	<b>77</b>



per numero di addetti

T A L E

C O N A D D E T T I

C O N A D D E T T I																		T O T A L E					N classi- fica- zione		
51-100			101-250			251-500			501-1000			1001-2000			oltre 2000			Imprese in totale			Artigiane				
Im- pre- se	Addetti		Im- pre- se	Addetti		Im- pre- se	Addetti		Im- pre- se	Addetti		Im- pre- se	Addetti		Im- pre- se	Addetti		Im- pre- se	To- tale	in unità locali situa- te nella pro- vincia	Im- pre- se	Ad- detti			
	To- tale	in unità locali situa- te nella pro- vincia		To- tale	in unità locali situa- te nella pro- vincia		To- tale	in unità locali situa- te nella pro- vincia		To- tale	in unità locali situa- te nella pro- vincia		To- tale	in unità locali situa- te nella pro- vincia		To- tale	in unità locali situa- te nella pro- vincia							To- tale	in unità locali situa- te nella pro- vincia
																			16	23	23	16	23	3.20	
																									3.21
																			2	17	17	2	17	3.22	
																			23	89	89	22	76	3.23	
																			40	71	71	40	71	3.24	
																			2	48	48			3.25	
																			7	15	15	7	15	3.26	
6	383	328	4	448	252													465	4.077	3.753	303	1.265	4		
6	383	328	4	448	252													443	4.005	3.681	285	1.230	4.01		
																		22	72	72	18	35	4.02		
																		6	57	57			5		
																		3	36	36			5.01		
																								5.02	
																		3	21	21				5.03	
			2	452	332													4.691	8.997	8.860			6		
			2	452	332													203	1.062	928			6.01		
			2	452	332													144	841	719			6.01 A		
																		35	126	126			6.01 B		
																		24	95	83			6.01 C		
																		1.425	2.507	2.507			6.02		
																		475	885	884			6.03		
																		511	1.094	1.092			6.04		
																		228	413	413			6.05		
																		1.226	1.755	1.755			6.06		
																		549	1.161	1.161			6.07		
																		74	120	120			6.08		
1	69	67																623	1.096	1.094	568	858	7		
																								7.01	
1	69	67																442	855	853	414	665	7.02		
																		119	140	140	114	134	7.03		
																								7.04	
																								7.05	
																		55	85	85	40	59	7.07		
																		7	16	16			7.08		
			1	122	122													67	351	330			8		
			1	122	122													10	161	161			8.01		
																		20	46	46			8.02		
																		37	144	123			8.03		
																		490	889	889	371	608	9		
																		396	684	684	371	608	9.01		
																		23	83	83			9.02		
																		62	102	102			9.03		
																		62	102	102			9.03 A		
																		7	18	18			9.04		
18	1.136	1.067	11	1.666	1.310					2	1.205	1.062					2	2	2				9.08		
1	57	47																5.420	10.401						



per numero di addetti

INDIVIDUALI

CON ADDETTI

CON ADDETTI																		TOTALE			N classi- fica- zione
51-100			101-250			251-500			501-1000			1001-2000			oltre 2000			Im- prese	To- tale	in unità locali situa- te nella pro- vincia	
Im- prese	Addetti		Im- prese	Addetti		Im- prese	Addetti		Im- prese	Addetti		Im- prese	Addetti		Im- prese	Addetti					
	To- tale	in unità locali situa- te nella pro- vincia		To- tale	in unità locali situa- te nella pro- vincia		To- tale	in unità locali situa- te nella pro- vincia		To- tale	in unità locali situa- te nella pro- vincia		To- tale	in unità locali situa- te nella pro- vincia		To- tale	in unità locali situa- te nella pro- vincia	To- tale	in unità locali situa- te nella pro- vincia		
—	—	—	—	—	—	—	—	—	—	—	—	—	—	—	—	—	—	288	655	654	1
—	—	—	—	—	—	—	—	—	—	—	—	—	—	—	—	—	—	20	85	85	1.03
—	—	—	—	—	—	—	—	—	—	—	—	—	—	—	—	—	—	66	165	165	1.04
—	—	—	—	—	—	—	—	—	—	—	—	—	—	—	—	—	—	—	—	—	1.04 A
—	—	—	—	—	—	—	—	—	—	—	—	—	—	—	—	—	—	66	165	165	1.04 B
—	—	—	—	—	—	—	—	—	—	—	—	—	—	—	—	—	—	202	405	404	1.05
—	—	—	—	—	—	—	—	—	—	—	—	—	—	—	—	—	—	12	32	31	1.05 A
—	—	—	—	—	—	—	—	—	—	—	—	—	—	—	—	—	—	187	369	369	1.05 B
—	—	—	—	—	—	—	—	—	—	—	—	—	—	—	—	—	—	3	4	4	1.05 C
—	—	—	—	—	—	—	—	—	—	—	—	—	—	—	—	—	—	14	27	27	2
—	—	—	—	—	—	—	—	—	—	—	—	—	—	—	—	—	—	—	—	—	2.01
—	—	—	—	—	—	—	—	—	—	—	—	—	—	—	—	—	—	—	—	—	2.02
—	—	—	—	—	—	—	—	—	—	—	—	—	—	—	—	—	—	—	—	—	2.03
—	—	—	—	—	—	—	—	—	—	—	—	—	—	—	—	—	—	14	27	27	2.04
—	—	—	—	—	—	—	—	—	—	—	—	—	—	—	—	—	—	14	27	27	2.04 A
—	—	—	—	—	—	—	—	—	—	—	—	—	—	—	—	—	—	—	—	—	2.04 B
4	244	234	1	195	155	—	—	—	—	—	—	—	—	—	—	—	—	3.723	7.506	7.454	3
—	—	—	—	—	—	—	—	—	—	—	—	—	—	—	—	—	—	417	1.012	1.011	3.01
—	—	—	—	—	—	—	—	—	—	—	—	—	—	—	—	—	—	241	463	463	3.01 A
—	—	—	—	—	—	—	—	—	—	—	—	—	—	—	—	—	—	12	93	93	3.01 B
—	—	—	—	—	—	—	—	—	—	—	—	—	—	—	—	—	—	3	23	23	3.01 C
—	—	—	—	—	—	—	—	—	—	—	—	—	—	—	—	—	—	—	—	—	3.01 D
—	—	—	—	—	—	—	—	—	—	—	—	—	—	—	—	—	—	144	371	371	3.01 E
—	—	—	—	—	—	—	—	—	—	—	—	—	—	—	—	—	—	3	7	7	3.01 F
—	—	—	—	—	—	—	—	—	—	—	—	—	—	—	—	—	—	2	6	5	3.01 G
—	—	—	—	—	—	—	—	—	—	—	—	—	—	—	—	—	—	10	45	45	3.01 H
—	—	—	—	—	—	—	—	—	—	—	—	—	—	—	—	—	—	2	4	4	3.01 I
—	—	—	—	—	—	—	—	—	—	—	—	—	—	—	—	—	—	—	—	—	3.02
—	—	—	—	—	—	—	—	—	—	—	—	—	—	—	—	—	—	13	62	62	3.03
—	—	—	—	—	—	—	—	—	—	—	—	—	—	—	—	—	—	—	—	—	3.03 A
—	—	—	—	—	—	—	—	—	—	—	—	—	—	—	—	—	—	13	62	62	3.03 B
—	—	—	—	—	—	—	—	—	—	—	—	—	—	—	—	—	—	—	—	—	3.03 C
—	—	—	—	—	—	—	—	—	—	—	—	—	—	—	—	—	—	8	13	13	3.04
—	—	—	—	—	—	—	—	—	—	—	—	—	—	—	—	—	—	269	453	452	3.05
—	—	—	—	—	—	—	—	—	—	—	—	—	—	—	—	—	—	10	26	26	3.05 A
—	—	—	—	—	—	—	—	—	—	—	—	—	—	—	—	—	—	259	427	426	3.05 B
—	—	—	—	—	—	—	—	—	—	—	—	—	—	—	—	—	—	1.173	1.906	1.906	3.06
—	—	—	—	—	—	—	—	—	—	—	—	—	—	—	—	—	—	484	537	537	3.07
—	—	—	—	—	—	—	—	—	—	—	—	—	—	—	—	—	—	11	34	34	3.08
—	—	—	—	—	—	—	—	—	—	—	—	—	—	—	—	—	—	65	403	403	3.09
—	—	—	—	—	—	—	—	—	—	—	—	—	—	—	—	—	—	489	857	857	3.10
—	—	—	—	—	—	—	—	—	—	—	—	—	—	—	—	—	—	471	831	831	3.10 A
—	—	—	—	—	—	—	—	—	—	—	—	—	—	—	—	—	—	18	26	26	3.10 B
—	—	—	—	—	—	—	—	—	—	—	—	—	—	—	—	—	—	1	5	5	3.11
—	—	—	—	—	—	—	—	—	—	—	—	—	—	—	—	—	—	5	25	25	3.12
—	—	—	—	—	—	—	—	—	—	—	—	—	—	—	—	—	—	—	—	—	3.12 A
—	—	—	—	—	—	—	—	—	—	—	—	—	—	—	—	—	—	—	—	—	3.12 B
—	—	—	—	—	—	—	—	—	—	—	—	—	—	—	—	—	—	—	—	—	3.12 C
—	—	—	—	—	—	—	—	—	—	—	—	—	—	—	—	—	—	2	8	8	3.12 D
—	—	—	—	—	—	—	—	—	—	—	—	—	—	—	—	—	—	2	2	2	3.12 E
—	—	—	—	—	—	—	—	—	—	—	—	—	—	—	—	—	—	1	15	15	3.12 F
—	—	—	—	—	—	—	—	—	—	—	—	—	—	—	—	—	—	1	17	17	3.13
—	—	—	—	—	—	—	—	—	—	—	—	—	—	—	—	—	—	6	8	8	3.14
—	—	—	—	—	—	—	—	—	—	—	—	—	—	—	—	—	—	630	1.136	1.136	3.15
—	—	—	—	—	—	—	—	—	—	—	—	—	—	—	—	—	—	—	—	—	3.16
4	244	234	1	195	155	—	—	—	—	—	—	—	—	—	—	—	—	55	833	783	3.17
—	—	—	—	—	—	—	—	—	—	—	—	—	—	—	—	—	—	13	21	21	3.18
—	—	—	—	—	—	—	—	—	—	—	—	—	—	—	—	—	—	—	—	—	3.19



per numero di addetti

INDIVIDUALI

CON ADDETTI																		TOTALE			N classi- fica- zione
51-100			101-250			251-500			501-1000			1001-2000			oltre 2000			Im- prese	Addetti		
Im- prese	Addetti		Im- prese	Addetti		Im- prese	Addetti		Im- prese	Addetti		Im- prese	Addetti		Im- prese	Addetti					
	To- tale	in unità locali situa- te nella pro- vincia		To- tale	in unità locali situa- te nella pro- vincia		To- tale	in unità locali situa- te nella pro- vincia		To- tale	in unità locali situa- te nella pro- vincia		To- tale	in unità locali situa- te nella pro- vincia		To- tale	in unità locali situa- te nella pro- vincia	To- tale	in unità locali situa- te nella pro- vincia		
—	—	—	—	—	—	—	—	—	—	—	—	—	—	—	—	—	16	23	23	3.20	
—	—	—	—	—	—	—	—	—	—	—	—	—	—	—	—	—	—	—	—	3.21	
—	—	—	—	—	—	—	—	—	—	—	—	—	—	—	—	—	1	11	11	3.22	
—	—	—	—	—	—	—	—	—	—	—	—	—	—	—	—	—	19	65	65	3.23	
—	—	—	—	—	—	—	—	—	—	—	—	—	—	—	—	—	39	69	69	3.24	
—	—	—	—	—	—	—	—	—	—	—	—	—	—	—	—	—	1	1	1	3.25	
—	—	—	—	—	—	—	—	—	—	—	—	—	—	—	—	—	7	15	15	3.26	
6	383	328	2	217	125	—	—	—	—	—	—	—	—	—	—	—	413	3.479	3.259	4	
6	383	328	2	217	125	—	—	—	—	—	—	—	—	—	—	—	393	3.432	3.212	4.01	
—	—	—	—	—	—	—	—	—	—	—	—	—	—	—	—	—	20	47	47	4.02	
—	—	—	—	—	—	—	—	—	—	—	—	—	—	—	—	—	—	—	—	5	
—	—	—	—	—	—	—	—	—	—	—	—	—	—	—	—	—	—	—	—	5.01	
—	—	—	—	—	—	—	—	—	—	—	—	—	—	—	—	—	—	—	—	5.02	
—	—	—	—	—	—	—	—	—	—	—	—	—	—	—	—	—	—	—	—	5.03	
—	—	—	—	—	—	—	—	—	—	—	—	—	—	—	—	—	4.548	7.968	7.951	6	
—	—	—	—	—	—	—	—	—	—	—	—	—	—	—	—	—	170	425	411	6.01	
—	—	—	—	—	—	—	—	—	—	—	—	—	—	—	—	—	121	252	250	6.01 A	
—	—	—	—	—	—	—	—	—	—	—	—	—	—	—	—	—	31	115	115	6.01 B	
—	—	—	—	—	—	—	—	—	—	—	—	—	—	—	—	—	18	58	46	6.01 C	
—	—	—	—	—	—	—	—	—	—	—	—	—	—	—	—	—	1.395	2.426	2.426	6.02	
—	—	—	—	—	—	—	—	—	—	—	—	—	—	—	—	—	456	815	814	6.03	
—	—	—	—	—	—	—	—	—	—	—	—	—	—	—	—	—	473	950	948	6.04	
—	—	—	—	—	—	—	—	—	—	—	—	—	—	—	—	—	223	395	395	6.05	
—	—	—	—	—	—	—	—	—	—	—	—	—	—	—	—	—	1.226	1.755	1.755	6.06	
—	—	—	—	—	—	—	—	—	—	—	—	—	—	—	—	—	536	1.112	1.112	6.07	
—	—	—	—	—	—	—	—	—	—	—	—	—	—	—	—	—	69	90	90	6.08	
—	—	—	—	—	—	—	—	—	—	—	—	—	—	—	—	—	533	759	759	7	
—	—	—	—	—	—	—	—	—	—	—	—	—	—	—	—	—	—	—	—	7.01	
—	—	—	—	—	—	—	—	—	—	—	—	—	—	—	—	—	363	546	546	7.02	
—	—	—	—	—	—	—	—	—	—	—	—	—	—	—	—	—	111	122	122	7.03	
—	—	—	—	—	—	—	—	—	—	—	—	—	—	—	—	—	—	—	—	7.04	
—	—	—	—	—	—	—	—	—	—	—	—	—	—	—	—	—	—	—	—	7.05	
—	—	—	—	—	—	—	—	—	—	—	—	—	—	—	—	—	—	—	—	7.06	
—	—	—	—	—	—	—	—	—	—	—	—	—	—	—	—	—	52	75	75	7.07	
—	—	—	—	—	—	—	—	—	—	—	—	—	—	—	—	—	7	16	16	7.08	
—	—	—	—	—	—	—	—	—	—	—	—	—	—	—	—	—	64	199	178	8	
—	—	—	—	—	—	—	—	—	—	—	—	—	—	—	—	—	7	9	9	8.01	
—	—	—	—	—	—	—	—	—	—	—	—	—	—	—	—	—	20	46	46	8.02	
—	—	—	—	—	—	—	—	—	—	—	—	—	—	—	—	—	37	144	123	8.03	
—	—	—	—	—	—	—	—	—	—	—	—	—	—	—	—	—	458	745	745	9	
—	—	—	—	—	—	—	—	—	—	—	—	—	—	—	—	—	376	601	601	9.01	
—	—	—	—	—	—	—	—	—	—	—	—	—	—	—	—	—	14	29	29	9.02	
—	—	—	—	—	—	—	—	—	—	—	—	—	—	—	—	—	60	98	98	9.03	
—	—	—	—	—	—	—	—	—	—	—	—	—	—	—	—	—	60	98	98	9.03 A	
—	—	—	—	—	—	—	—	—	—	—	—	—	—	—	—	—	6	15	15	9.04	
—	—	—	—	—	—	—	—	—	—	—	—	—	—	—	—	—	2	2	2	9.08	
10	627	562	3	412	280	—	—	—	—	—	—	—	—	—	—	10.041	21.338	21.027			









per numero di addetti

ED ENTI

CON ADDETTI

CON ADDETTI																	TOTALE			N classi- fica- zione	
51-100			101-250			251-500			501-1000			1001-2000			oltre 2000			TOTALE			
Im- prese	Addetti		Im- prese	Addetti		Im- prese	Addetti		Im- prese	Addetti		Im- prese	Addetti		Im- prese	Addetti		Im- prese	Addetti		
	To- tale	in unità locali situa- te nella pro- vincia		To- tale	in unità locali situa- te nella pro- vincia		To- tale	in unità locali situa- te nella pro- vincia		To- tale	in unità locali situa- te nella pro- vincia		To- tale	in unità locali situa- te nella pro- vincia		To- tale	in unità locali situa- te nella pro- vincia		To- tale		in unità locali situa- te nella pro- vincia
—	—	—	—	—	—	—	—	—	—	—	—	—	—	—	—	—	—	—	—	—	3.20
—	—	—	—	—	—	—	—	—	—	—	—	—	—	—	—	—	—	—	—	—	3.21
—	—	—	—	—	—	—	—	—	—	—	—	—	—	—	—	—	1	6	6	6	3.22
—	—	—	—	—	—	—	—	—	—	—	—	—	—	—	—	4	24	24	24	24	3.23
—	—	—	—	—	—	—	—	—	—	—	—	—	—	—	—	1	2	2	2	2	3.24
—	—	—	—	—	—	—	—	—	—	—	—	—	—	—	—	1	47	47	47	47	3.25
—	—	—	—	—	—	—	—	—	—	—	—	—	—	—	—	—	—	—	—	—	3.26
—	—	—	2	231	127	—	—	—	—	—	—	—	—	—	—	52	598	494	4	4	4
—	—	—	2	231	127	—	—	—	—	—	—	—	—	—	—	50	573	469	4	4.01	
—	—	—	—	—	—	—	—	—	—	—	—	—	—	—	—	2	25	25	25	25	4.02
—	—	—	—	—	—	—	—	—	—	—	—	—	—	—	—	6	57	57	57	57	5
—	—	—	—	—	—	—	—	—	—	—	—	—	—	—	—	3	36	36	36	36	5.01
—	—	—	—	—	—	—	—	—	—	—	—	—	—	—	—	—	—	—	—	—	5.02
—	—	—	—	—	—	—	—	—	—	—	—	—	—	—	—	3	21	21	21	21	5.03
—	—	—	2	452	332	—	—	—	—	—	—	—	—	—	—	143	1.029	909	6	6	6
—	—	—	2	452	332	—	—	—	—	—	—	—	—	—	—	33	637	517	6.01	6.01	6.01 A
—	—	—	2	452	332	—	—	—	—	—	—	—	—	—	—	23	589	469	6.01 B	6.01 B	6.01 C
—	—	—	—	—	—	—	—	—	—	—	—	—	—	—	—	4	11	11	11	11	6.02
—	—	—	—	—	—	—	—	—	—	—	—	—	—	—	—	6	37	37	37	37	6.03
—	—	—	—	—	—	—	—	—	—	—	—	—	—	—	—	30	81	81	81	81	6.04
—	—	—	—	—	—	—	—	—	—	—	—	—	—	—	—	19	70	70	70	70	6.05
—	—	—	—	—	—	—	—	—	—	—	—	—	—	—	—	38	144	144	144	144	6.06
—	—	—	—	—	—	—	—	—	—	—	—	—	—	—	—	5	18	18	18	18	6.07
—	—	—	—	—	—	—	—	—	—	—	—	—	—	—	—	—	—	—	—	—	6.08
—	—	—	—	—	—	—	—	—	—	—	—	—	—	—	—	13	49	49	49	49	6.09
—	—	—	—	—	—	—	—	—	—	—	—	—	—	—	—	5	30	30	30	30	6.10
1	69	67	—	—	—	—	—	—	—	—	—	—	—	—	—	90	337	335	7	7	7
—	—	—	—	—	—	—	—	—	—	—	—	—	—	—	—	—	—	—	—	—	7.01
1	69	67	—	—	—	—	—	—	—	—	—	—	—	—	—	79	309	307	7.02	7.02	7.02
—	—	—	—	—	—	—	—	—	—	—	—	—	—	—	—	8	18	18	18	18	7.03
—	—	—	—	—	—	—	—	—	—	—	—	—	—	—	—	—	—	—	—	—	7.04
—	—	—	—	—	—	—	—	—	—	—	—	—	—	—	—	—	—	—	—	—	7.05
—	—	—	—	—	—	—	—	—	—	—	—	—	—	—	—	—	—	—	—	—	7.06
—	—	—	—	—	—	—	—	—	—	—	—	—	—	—	—	3	10	10	10	10	7.07
—	—	—	—	—	—	—	—	—	—	—	—	—	—	—	—	—	—	—	—	—	7.08
—	—	—	1	122	122	—	—	—	—	—	—	—	—	—	—	3	152	152	8	8	8
—	—	—	1	122	122	—	—	—	—	—	—	—	—	—	—	3	152	152	8.01	8.01	8.01
—	—	—	—	—	—	—	—	—	—	—	—	—	—	—	—	—	—	—	—	—	8.02
—	—	—	—	—	—	—	—	—	—	—	—	—	—	—	—	—	—	—	—	—	8.03
—	—	—	—	—	—	—	—	—	—	—	—	—	—	—	—	32	144	144	9	9	9
—	—	—	—	—	—	—	—	—	—	—	—	—	—	—	—	20	83	83	9.01	9.01	9.01
—	—	—	—	—	—	—	—	—	—	—	—	—	—	—	—	9	54	54	9.02	9.02	9.02
—	—	—	—	—	—	—	—	—	—	—	—	—	—	—	—	2	4	4	9.03	9.03	9.03
—	—	—	—	—	—	—	—	—	—	—	—	—	—	—	—	2	4	4	9.03 A	9.03 A	9.03 A
—	—	—	—	—	—	—	—	—	—	—	—	—	—	—	—	1	3	3	9.04	9.04	9.04
—	—	—	—	—	—	—	—	—	—	—	—	—	—	—	—	—	—	—	—	—	9.08
8	509	505	8	1.254	1.030	—	—	—	2	1.205	1.062	—	—	—	—	779	6.774	6.403	6.403	6.403	6.403



Segue Tav. 5 — Unità locali per tipo

N classi- fica- zione	RAMI, CLASSI E SOTTOCLASSI DI ATTIVITÀ ECONOMICA	UNITÀ LOCALI OPERATIVE				UNITÀ LOCALI AMMINISTRATIVE		T O T A L E	
		Totale		artigiane		Unità locali	Addetti	Unità locali	Addetti
		Unità locali	Addetti	Unità locali	Addetti				
3.20	Industrie della gomma elastica . . . .	17	24	16	23	—	—	17	24
3.21	Prod. della cellulosa per tessili, delle fibre tessili artificiali e sintetiche . .	—	—	—	—	—	—	—	—
3.22	Industrie della carta e della cartotecnica	2	16	2	16	—	—	2	16
3.23	Industrie poligrafiche ed editoriali . . .	24	94	22	72	—	—	24	94
3.24	Industrie foto-fono-cinematografiche . .	44	71	41	68	—	—	44	71
3.25	Prod. oggetti in materie plastiche . .	2	48	—	—	—	—	2	48
3.26	Industrie manifatturiere varie . . . . .	8	20	8	20	—	—	8	20
4	COSTRUZIONI E INSTALL. DI IMPIANTI .	546	3.974	304	1.263	8	10	554	3.984
4.01	Costruzioni . . . . .	523	3.894	286	1.230	8	10	531	3.904
4.02	Installazione impianti. . . . .	23	80	18	33	—	—	23	80
5	PRODUZ. E DISTRIBUZ. DI ENERGIA ELET- TRICA E GAS, DISTRIBUZIONE DI ACQUA	17	181	—	—	—	—	17	181
5.01	Prod. e distrib. di energia elettrica	12	156	—	—	—	—	12	156
5.02	Prod. e distribuzione di gas . . . . .	1	7	—	—	—	—	1	7
5.03	Distribuzione di acqua . . . . .	4	18	—	—	—	—	4	18
6	COMMERCIO . . . . .	4.919	9.167	—	—	—	—	4.919	9.167
6.01	Commercio all'ingrosso . . . . .	226	1.040	—	—	—	—	226	1.040
6.01 A	Prodotti agricoli e alimentari . . . .	159	858	—	—	—	—	159	858
6.01 B	Materie prime e ausil. non alimentari	40	91	—	—	—	—	40	91
6.01 C	Prodotti industriali non alimentari .	27	91	—	—	—	—	27	91
6.02	Comm. al minuto generi alimentari . .	1.474	2.480	—	—	—	—	1.474	2.480
6.03	Comm. al minuto prodotti tessili e ar- ticoli di vestiario e abbigliamento .	523	1.004	—	—	—	—	523	1.004
6.04	Comm. al minuto prod. meccanici . .	577	1.124	—	—	—	—	577	1.124
6.05	Comm. al minuto generi diversi, alim. e non alimentari. . . . .	231	398	—	—	—	—	231	398
6.06	Commercio ambulante . . . . .	1.226	1.755	—	—	—	—	1.226	1.755
6.07	Alberghi e pubblici esercizi . . . . .	583	1.186	—	—	—	—	583	1.186
6.08	Attività ausiliarie del commercio. . . .	79	180	—	—	—	—	79	180
7	TRASPORTI E COMUNICAZIONI . . . . .	719	1.948	573	832	1	50	720	1.998
7.01	Trasporti ferrov. e tramv. extraurbani .	9	125	—	—	—	—	9	125
7.02	Trasporti extraurbani su strada . . . .	471	1.002	417	635	—	—	471	1.002
7.03	Trasporti urbani . . . . .	121	142	114	134	—	—	121	142
7.04	Trasporti lacuali e fluviali. . . . .	—	—	—	—	—	—	—	—
7.05	Trasporti marittimi. . . . .	—	—	—	—	—	—	—	—
7.06	Trasporti aerei. . . . .	—	—	—	—	—	—	—	—
7.07	Attività ausiliarie dei trasporti . . . .	60	100	42	63	—	—	60	100
7.08	Comunicazioni . . . . .	58	579	—	—	1	50	59	629
8	CREDITO, ASSICURAZ. E GESTIONI FINANZ.	161	524	—	—	—	—	161	524
8.01	Credito . . . . .	48	312	—	—	—	—	48	312
8.02	Assicurazione . . . . .	23	49	—	—	—	—	23	49
8.03	Gestioni finanziarie. . . . .	90	163	—	—	—	—	90	163
9	SERVIZI E ATTIVITÀ SOCIALI VARIE . . . .	523	936	372	602	—	—	523	936
9.01	Servizi per l'igiene e la pulizia . . . .	422	722	372	602	—	—	422	722
9.02	Servizi dello spettacolo . . . . .	27	91	—	—	—	—	27	91
9.03	Servizi sanitari. . . . .	63	106	—	—	—	—	63	106
9.03 A	Servizi sanitari privati . . . . .	63	106	—	—	—	—	63	106
9.04	Servizi privati per l'istruzione e la for- mazione professionale. . . . .	9	15	—	—	—	—	9	15
9.08	Servizi vari, non altrove classificati . .	2	2	—	—	—	—	2	2
	TOTALE . . . . .	11.528	29.727	5.467	10.350	10	66	11.538	29.793





N classi- fica- zione	RAMI, CLASSI E SOTTOCLASSI DI ATTIVITÀ ECONOMICA	UNITÀ LOCALI											
		1		2		3-5		6-10		11-20		21-50	
		Unità locali	Ad- detti	Unità locali	Ad- detti	Unità locali	Ad- detti	Unità locali	Ad- detti	Unità locali	Ad- detti	Unità locali	Ad- detti
3.20	Industrie della gomma elastica . . . .	10	10	7	14	—	—	—	—	—	—	—	—
3.21	Produtz. della cellulosa per tessuti, delle fibre tessili artificiali e sintetiche . .	—	—	—	—	—	—	—	—	—	—	—	—
3.22	Industrie della carta e della cartotecnica	—	—	—	—	—	—	2	16	—	—	—	—
3.23	Industrie poligrafiche ed editoriali . . .	5	5	7	14	5	18	6	44	1	13	—	—
3.24	Industrie foto-fono-cinematografiche . .	26	26	12	24	6	21	—	—	—	—	—	—
3.25	Produtz. oggetti in materie plastiche . .	1	1	—	—	—	—	—	—	—	—	1	47
3.26	Industrie manifatturiere varie . . . . .	3	3	2	4	3	13	—	—	—	—	—	—
4	COSTRUZIONI E INSTALL. DI IMPIANTI .	60	60	83	166	156	611	151	1.107	76	1.072	23	654
4.01	Costruzioni . . . . .	48	48	80	160	152	598	149	1.092	75	1.061	22	631
4.02	Installazione impianti. . . . .	12	12	3	6	4	13	2	15	1	11	1	23
5	PRODUZ. E DISTRIBUZ. DI ENERGIA ELET- TRICA E GAS, DISTRIBUZIONE DI ACQUA	4	4	2	4	1	5	4	31	3	44	3	93
5.01	Produtz. e distribuz. di energia elettrica	3	3	1	2	1	5	1	9	3	44	3	93
5.02	Produtz. e distribuzione di gas. . . . .	—	—	—	—	—	—	1	7	—	—	—	—
5.03	Distribuzione di acqua . . . . .	1	1	1	2	—	—	2	15	—	—	—	—
6	COMMERCIO . . . . .	2.467	2.467	1.912	3.824	455	1.520	53	384	20	255	6	186
6.01	Commercio all'ingrosso . . . . .	100	100	61	122	39	142	14	121	6	82	3	108
6.01 A	Prodotti agricoli e alimentari. . . . .	70	70	45	90	24	91	10	84	4	50	3	108
6.01 B	Materie primè e ausil. non alimentari	18	18	10	20	10	35	2	18	—	—	—	—
6.01 C	Prodotti industriali non alimentari	12	12	6	12	5	16	2	19	2	32	—	—
6.02	Comm. al minuto generi alimentari . .	642	642	701	1.402	128	416	3	20	—	—	—	—
6.03	Comm. al minuto prodotti tessili e arti- coli di vestiario e abbigliamento . .	264	264	196	392	54	173	6	40	2	24	—	—
6.04	Comm. al minuto prod. meccanici . . .	317	317	176	352	62	214	13	92	6	71	3	78
6.05	Comm. al minuto generi diversi, alim. e non alimentari. . . . .	89	89	124	248	18	61	—	—	—	—	—	—
6.06	Commercio ambulante . . . . .	767	767	401	802	57	180	1	6	—	—	—	—
6.07	Alberghi e pubblici esercizi . . . . .	228	228	243	486	94	325	12	80	5	67	—	—
6.08	Attività ausiliarie del commercio. . . .	60	60	10	20	3	9	4	25	1	11	—	—
7	TRASPORTI E COMUNICAZIONI. . . . .	440	440	149	298	81	281	26	198	15	207	4	119
7.01	Trasporti ferroviari e tramv. extraurbani .	—	—	1	2	2	8	3	28	2	23	—	—
7.02	Trasporti extraurbani su strada . . . .	297	297	113	226	51	181	3	24	5	78	—	—
7.03	Trasporti urbani . . . . .	102	102	17	34	2	6	—	—	—	—	—	—
7.04	Trasporti lacuali e fluviali. . . . .	—	—	—	—	—	—	—	—	—	—	—	—
7.05	Trasporti marittimi. . . . .	—	—	—	—	—	—	—	—	—	—	—	—
7.06	Trasporti aerei. . . . .	—	—	—	—	—	—	—	—	—	—	—	—
7.07	Attività ausiliarie dei trasporti . . . .	37	37	14	28	7	23	2	12	—	—	—	—
7.08	Comunicazioni . . . . .	4	4	4	8	19	63	18	134	8	106	4	119
8	CREDITO, ASSICURAZ. E GESTIONI FINANZ.	76	76	45	90	23	89	7	42	3	50	6	177
8.01	Credito . . . . .	13	13	10	20	11	48	7	42	2	35	5	154
8.02	Assicurazione . . . . .	12	12	9	18	1	4	—	—	1	15	—	—
8.03	Gestioni finanziarie. . . . .	51	51	26	52	11	37	—	—	—	—	1	23
9	SERVIZI E ATTIVITÀ SOCIALI VARIE . . . .	290	290	141	282	83	288	6	40	3	36	—	—
9.01	Servizi per l'igiene e la pulizia . . . .	245	245	107	214	65	220	3	18	2	25	—	—
9.02	Servizi dello spettacolo . . . . .	5	5	8	16	10	37	3	22	1	11	—	—
9.03	Servizi sanitari. . . . .	34	34	22	44	7	28	—	—	—	—	—	—
9.03 A	Servizi sanitari privati . . . . .	34	34	22	44	7	28	—	—	—	—	—	—
9.04	Servizi privati per l'istruzione e la for- mazione professionale. . . . .	4	4	4	8	1	3	—	—	—	—	—	—
9.08	Servizi vari, non altrove classificati . .	2	2	—	—	—	—	—	—	—	—	—	—
	<b>TOTALE . . . . .</b>	<b>6.075</b>	<b>6.075</b>	<b>3.292</b>	<b>6.584</b>	<b>1.449</b>	<b>5.128</b>	<b>410</b>	<b>3.043</b>	<b>190</b>	<b>2.636</b>	<b>83</b>	<b>2.592</b>
	UNITÀ LOCALI OPERATIVE . . . . .	6.069	6.069	3.290	6.580	1.449	5.128	409	3.037	190	2.636	82	2.542
	UNITÀ LOCALI AMMINISTRATIVE	6	6	2	4	—	—	1	6	—	—	1	50

per numero di addetti

CON ADDETTI														UNITÀ LOCALI SENZA ADDETTI	TOTALE		N classi- fica- zione
51-100		101-250		251-500		501-1000		1001-2000		oltre 2000		Totale			Unità locali	Ad- detti	
Unità locali	Ad- detti	Unità locali	Ad- detti	Unità locali	Ad- detti	Unità locali	Ad- detti	Unità locali	Ad- detti	Unità locali	Ad- detti	Unità locali	Ad- detti				
—	—	—	—	—	—	—	—	—	—	—	—	17	24	—	17	24	3.20
—	—	—	—	—	—	—	—	—	—	—	—	—	—	—	—	—	3.21
—	—	—	—	—	—	—	—	—	—	—	—	2	16	—	2	16	3.22
—	—	—	—	—	—	—	—	—	—	—	—	24	94	—	24	94	3.23
—	—	—	—	—	—	—	—	—	—	—	—	44	71	—	44	71	3.24
—	—	—	—	—	—	—	—	—	—	—	—	2	48	—	2	48	3.25
—	—	—	—	—	—	—	—	—	—	—	—	8	20	—	8	20	3.26
5	314	—	—	—	—	—	—	—	—	—	—	554	3.984	—	554	3.984	4
5	314	—	—	—	—	—	—	—	—	—	—	531	3.904	—	531	3.904	4.01
—	—	—	—	—	—	—	—	—	—	—	—	23	80	—	23	80	4.02
—	—	—	—	—	—	—	—	—	—	—	—	17	181	—	17	181	5
—	—	—	—	—	—	—	—	—	—	—	—	12	156	—	12	156	5.01
—	—	—	—	—	—	—	—	—	—	—	—	1	7	—	1	7	5.02
—	—	—	—	—	—	—	—	—	—	—	—	4	18	—	4	18	5.03
3	217	2	314	—	—	—	—	—	—	—	—	4.918	9.167	1	4.919	9.167	6
2	162	1	203	—	—	—	—	—	—	—	—	226	1.040	—	226	1.040	6.01
2	162	1	203	—	—	—	—	—	—	—	—	159	858	—	159	858	6.01 A
—	—	—	—	—	—	—	—	—	—	—	—	40	91	—	40	91	6.01 B
—	—	—	—	—	—	—	—	—	—	—	—	27	91	—	27	91	6.01 C
—	—	—	—	—	—	—	—	—	—	—	—	1.474	2.480	—	1.474	2.480	6.02
—	—	1	111	—	—	—	—	—	—	—	—	523	1.004	—	523	1.004	6.03
—	—	—	—	—	—	—	—	—	—	—	—	577	1.124	—	577	1.124	6.04
—	—	—	—	—	—	—	—	—	—	—	—	231	398	—	231	398	6.05
—	—	—	—	—	—	—	—	—	—	—	—	1.226	1.755	—	1.226	1.755	6.06
—	—	—	—	—	—	—	—	—	—	—	—	582	1.186	1	583	1.186	6.07
1	55	—	—	—	—	—	—	—	—	—	—	79	180	—	79	180	6.08
3	184	2	271	—	—	—	—	—	—	—	—	720	1.998	—	720	1.998	7
1	64	—	—	—	—	—	—	—	—	—	—	9	125	—	9	125	7.01
1	61	1	135	—	—	—	—	—	—	—	—	471	1.002	—	471	1.002	7.02
—	—	—	—	—	—	—	—	—	—	—	—	121	142	—	121	142	7.03
—	—	—	—	—	—	—	—	—	—	—	—	—	—	—	—	—	7.04
—	—	—	—	—	—	—	—	—	—	—	—	—	—	—	—	—	7.05
—	—	—	—	—	—	—	—	—	—	—	—	—	—	—	—	—	7.06
—	—	—	—	—	—	—	—	—	—	—	—	60	100	—	60	100	7.07
1	59	1	136	—	—	—	—	—	—	—	—	59	629	—	59	629	7.08
—	—	—	—	—	—	—	—	—	—	—	—	160	524	1	161	524	8
—	—	—	—	—	—	—	—	—	—	—	—	48	312	—	48	312	8.01
—	—	—	—	—	—	—	—	—	—	—	—	23	49	—	23	49	8.02
—	—	—	—	—	—	—	—	—	—	—	—	89	163	1	90	163	8.03
—	—	—	—	—	—	—	—	—	—	—	—	523	936	—	523	936	9
—	—	—	—	—	—	—	—	—	—	—	—	422	722	—	422	722	9.01
—	—	—	—	—	—	—	—	—	—	—	—	27	91	—	27	91	9.02
—	—	—	—	—	—	—	—	—	—	—	—	63	106	—	63	106	9.03
—	—	—	—	—	—	—	—	—	—	—	—	63	106	—	63	106	9.03 A
—	—	—	—	—	—	—	—	—	—	—	—	9	15	—	9	15	9.04
—	—	—	—	—	—	—	—	—	—	—	—	2	2	—	2	2	9.08
23	1.493	9	1.319	1	400	1	523	—	—	—	—	11.533	29.793	5	11.538	29.793	
23	1.493	9	1.319	1	400	1	523	—	—	—	—	11.523	29.727	5	11.528	29.727	
—	—	—	—	—	—	—	—	—	—	—	—	10	66	—	10	66	





Segue Tav. 7 — Unità locali con e senza forza motrice

N classi- fica- zione	RAMI, CLASSI E SOTTOCLASSI DI ATTIVITÀ ECONOMICA	UNITÀ LOCALI CON FORZA MOTRICE						UNITÀ LOCALI SENZA FORZA MOTRICE				T O T A L E		
		Totale			artigiane			Totale		artigiane		Unità locali	Ad- detti	Potenza utiliz- zabile HP
		Unità locali	Ad- detti	Potenza utiliz- zabile HP	Unità locali	Ad- detti	Potenza utiliz- zabile HP	Unità locali	Ad- detti	Unità locali	Ad- detti			
3.20	Industrie della gomma elastica . . . .	11	15	25	11	15	25	6	9	5	8	17	24	25
3.21	Prod. della cellulosa per tessuti, delle fibre tessili artificiali e sintetiche . .	—	—	—	—	—	—	—	—	—	—	—	—	—
3.22	Industrie della carta e della cartotecnica	2	16	4	2	16	4	—	—	—	—	2	16	4
3.23	Industrie poligrafiche ed editoriali . . .	18	85	75	16	63	58	6	9	6	9	24	94	75
3.24	Industrie foto-fono-cinematografiche . .	3	9	6	3	9	6	41	62	38	59	44	71	6
3.25	Prod. oggetti in materie plastiche . .	1	47	197	—	—	—	1	1	—	—	2	48	197
3.26	Industrie manifatturiere varie . . . . .	2	10	9	2	10	9	6	10	6	10	8	20	9
<b>4</b>	<b>Costruzioni e install. di impianti . .</b>	<b>138</b>	<b>1.534</b>	<b>996</b>	<b>51</b>	<b>288</b>	<b>207</b>	<b>416</b>	<b>2.450</b>	<b>253</b>	<b>975</b>	<b>554</b>	<b>3.984</b>	<b>996</b>
4.01	Costruzioni . . . . .	136	1.528	987	49	282	198	395	2.376	237	948	531	3.904	987
4.02	Installazione impianti. . . . .	2	6	9	2	6	9	21	74	16	27	23	80	9
<b>5</b>	<b>PROD. E DISTRIB. DI ENERGIA ELET- TRICA E GAS, DISTRIBUZIONE DI ACQUA</b>	<b>5</b>	<b>80</b>	<b>95.639</b>	<b>—</b>	<b>—</b>	<b>—</b>	<b>12</b>	<b>101</b>	<b>—</b>	<b>—</b>	<b>17</b>	<b>181</b>	<b>95.639</b>
5.01	Prod. e distrib. di energia elettrica	4	73	95.599	—	—	—	8	83	—	—	12	156	95.599
5.02	Prod. e distribuzione di gas . . . . .	1	7	40	—	—	—	—	—	—	—	1	7	40
5.03	Distribuzione di acqua . . . . .	—	—	—	—	—	—	4	18	—	—	4	18	—
<b>6</b>	<b>COMMERCIO . . . . .</b>	<b>565</b>	<b>2.013</b>	<b>1.712</b>	<b>—</b>	<b>—</b>	<b>—</b>	<b>4.354</b>	<b>7.154</b>	<b>—</b>	<b>—</b>	<b>4.919</b>	<b>9.167</b>	<b>1.712</b>
6.01	Commercio all'ingrosso . . . . .	31	534	252	—	—	—	195	506	—	—	226	1.040	252
6.01 A	Prodotti agricoli e alimentari . . . .	23	506	161	—	—	—	136	352	—	—	159	858	161
6.01 B	Materie prime e ausil. non alimentari	8	28	91	—	—	—	32	63	—	—	40	91	91
6.01 C	Prodotti industriali non alimentari .	—	—	—	—	—	—	27	91	—	—	27	91	—
6.02	Comm. al minuto generi alimentari . .	324	667	794	—	—	—	1.150	1.813	—	—	1.474	2.480	794
6.03	Comm. al minuto prodotti tessili e arti- coli di vestiario e abbigliamento . .	8	140	45	—	—	—	515	864	—	—	523	1.004	45
6.04	Comm. al minuto prod. meccanici . .	63	235	351	—	—	—	514	889	—	—	577	1.124	351
6.05	Comm. al minuto generi diversi, alim. e non alimentari. . . . .	20	39	19	—	—	—	211	359	—	—	231	398	19
6.06	Commercio ambulante . . . . .	—	—	—	—	—	—	1.226	1.755	—	—	1.226	1.755	—
6.07	Alberghi e pubblici esercizi . . . . .	117	337	240	—	—	—	466	849	—	—	583	1.186	240
6.08	Attività ausiliarie del commercio. . . .	2	61	11	—	—	—	77	119	—	—	79	180	11
<b>7</b>	<b>TRASPORTI E COMUNICAZIONI . . . . .</b>	<b>17</b>	<b>349</b>	<b>97</b>	<b>5</b>	<b>15</b>	<b>20</b>	<b>703</b>	<b>1.649</b>	<b>568</b>	<b>817</b>	<b>720</b>	<b>1.998</b>	<b>97</b>
7.01	Trasporti ferrov. e tramv. extraurbani .	3	75	9	—	—	—	6	50	—	—	9	125	9
7.02	Trasporti extraurbani su strada . . . .	5	186	45	1	5	1	466	816	416	630	471	1.002	45
7.03	Trasporti urbani . . . . .	—	—	—	—	—	—	121	142	114	134	121	142	—
7.04	Trasporti lacuali e fluviali. . . . .	—	—	—	—	—	—	—	—	—	—	—	—	—
7.05	Trasporti marittimi. . . . .	—	—	—	—	—	—	—	—	—	—	—	—	—
7.06	Trasporti aerei. . . . .	—	—	—	—	—	—	—	—	—	—	—	—	—
7.07	Attività ausiliarie dei trasporti . . . .	6	18	28	4	10	19	54	82	38	53	60	100	28
7.08	Comunicazioni . . . . .	3	70	15	—	—	—	56	559	—	—	59	629	15
<b>8</b>	<b>CREDITO, ASSICURAZ. E GESTIONI FINANZ.</b>	<b>1</b>	<b>25</b>	<b>3</b>	<b>—</b>	<b>—</b>	<b>—</b>	<b>160</b>	<b>499</b>	<b>—</b>	<b>—</b>	<b>161</b>	<b>524</b>	<b>3</b>
8.01	Credito . . . . .	1	25	3	—	—	—	47	287	—	—	48	312	3
8.02	Assicurazione . . . . .	—	—	—	—	—	—	23	49	—	—	23	49	—
8.03	Gestioni finanziarie. . . . .	—	—	—	—	—	—	90	163	—	—	90	163	—
<b>9</b>	<b>SERVIZI E ATTIVITÀ SOCIALI VARIE . . .</b>	<b>92</b>	<b>241</b>	<b>346</b>	<b>64</b>	<b>141</b>	<b>161</b>	<b>431</b>	<b>695</b>	<b>308</b>	<b>461</b>	<b>523</b>	<b>936</b>	<b>346</b>
9.01	Servizi per l'igiene e la pulizia . . . .	69	159	182	64	141	161	353	563	308	461	422	722	182
9.02	Servizi dello spettacolo . . . . .	22	79	162	—	—	—	5	12	—	—	27	91	162
9.03	Servizi sanitari. . . . .	—	—	—	—	—	—	63	106	—	—	63	106	—
9.03 A	Servizi sanitari privati . . . . .	—	—	—	—	—	—	63	106	—	—	63	106	—
9.04	Servizi privati per l'istruzione e la for- mazione professionale. . . . .	1	3	2	—	—	—	8	12	—	—	9	15	2
9.08	Servizi vari, non altrove classificati . .	—	—	—	—	—	—	2	2	—	—	2	2	—
	<b>TOTALE . . . . .</b>	<b>2.036</b>	<b>11.448</b>	<b>125.074</b>	<b>1.134</b>	<b>3.181</b>	<b>8.875</b>	<b>9.502</b>	<b>18.345</b>	<b>4.333</b>	<b>7.169</b>	<b>11.538</b>	<b>29.793</b>	<b>125.074</b>

TAV. 8 — Unità locali con forza motrice per tipo di motori

N classi- fica- zione	RAMI E CLASSI DI ATTIVITÀ ECONOMICA	TOTALE UNITÀ LOCALI CON FORZA MOTRICE	UNITÀ LOCALI CON								
			Motori primi			Generatori di energia elettrica			Motori elettrici		
			Unità locali	Motori primi	Potenza HP	Unità locali	Genera- tori di energia elettrica	Potenza kW	Unità locali	Motori elettrici	Potenza kW
<b>1</b>	<b>AGRICOLTURA, FORESTE, CACCIA E PESCA</b>	<b>20</b>	<b>4</b>	<b>4</b>	<b>31</b>	—	—	—	<b>16</b>	<b>35</b>	<b>67,7</b>
1.03	Foreste . . . . .	1	—	—	—	—	—	—	1	1	5,6
1.04	Pesca . . . . .	—	—	—	—	—	—	—	—	—	—
1.05	Attività connesse con l'agricoltura . . .	19	4	4	31	—	—	—	15	34	62,1
<b>2</b>	<b>INDUSTRIE ESTRATTIVE . . . . .</b>	<b>13</b>	<b>5</b>	<b>6</b>	<b>293</b>	<b>1</b>	<b>2</b>	<b>128</b>	<b>9</b>	<b>85</b>	<b>641,4</b>
2.01	Estraz. di carboni fossili e di torba . .	—	—	—	—	—	—	—	—	—	—
2.02	Estraz. di combustibili liquidi e gassosi	—	—	—	—	—	—	—	—	—	—
2.03	Estraz. di minerali metalliferi . . . . .	—	—	—	—	—	—	—	—	—	—
2.04	Estraz. di altri minerali. . . . .	13	5	6	293	1	2	128	9	85	641,4
<b>3</b>	<b>INDUSTRIE MANIFATTURIERE . . . . .</b>	<b>1.185</b>	<b>134</b>	<b>240</b>	<b>5.252</b>	<b>14</b>	<b>20</b>	<b>1.734</b>	<b>1.081</b>	<b>5.647</b>	<b>16.354,3</b>
3.01	Industrie alimentari e affini. . . . .	386	94	155	3.909	7	10	1.363	305	1.761	6.573,0
3.02	Industria del tabacco. . . . .	—	—	—	—	—	—	—	—	—	—
3.03	Seta, cotone e lav. fibre tess. artificiali	1	—	—	—	—	—	—	1	83	174,0
3.04	Industrie della lana . . . . .	5	—	—	—	—	—	—	5	22	62,8
3.05	Ind. delle fibre dure e tessili varie . . .	17	1	1	150	1	1	96	17	110	132,4
3.06	Ind. del vestiario e dell'abbigliamento .	37	—	—	—	—	—	—	37	440	178,1
3.07	Industrie delle calzature . . . . .	22	—	—	—	—	—	—	22	114	77,4
3.08	Ind. delle pelli e del cuoio . . . . .	3	—	—	—	—	—	—	3	21	14,8
3.09	Ind. mobilio e arredam. in legno . . . .	54	—	—	—	—	—	—	54	367	821,1
3.10	Industrie del legno. . . . .	300	19	20	96	1	1	5	285	677	1.424,9
3.11	Industrie metallurgiche . . . . .	4	1	1	120	—	—	—	4	70	274,6
3.12	Macch. non elettr., carpenteria metallica	7	1	2	250	1	2	80	7	210	393,4
3.13	Macchine e apparecchi elettrici . . . .	1	—	—	—	—	—	—	1	8	10,3
3.14	Mecc. di precisione; oreficeria, argenteria	3	—	—	—	—	—	—	3	5	1,2
3.15	Officine meccaniche. . . . .	245	10	12	93	2	4	30	241	604	928,9
3.16	Industrie costruz. mezzi di trasporto . .	1	—	—	—	—	—	—	1	132	101,7
3.17	Industrie lavoraz. minerali non metalliferi	62	8	49	634	2	2	160	58	862	4.953,0
3.18	Industrie chimiche . . . . .	—	—	—	—	—	—	—	—	—	—
3.19	Industrie derivati petrolio e carbone . .	—	—	—	—	—	—	—	—	—	—
3.20	Industrie della gomma elastica . . . . .	11	—	—	—	—	—	—	11	17	17,7
3.21	Prod. cellul. per tess., fibre tess. artific.	—	—	—	—	—	—	—	—	—	—
3.22	Industrie della carta e cartotecnica . . .	2	—	—	—	—	—	—	2	6	2,7
3.23	Industrie poligrafiche ed editoriali . . .	18	—	—	—	—	—	—	18	58	55,8
3.24	Industrie foto-fono-cinematografiche . .	3	—	—	—	—	—	—	3	5	4,7
3.25	Prod. oggetti in materie plastiche . . . .	1	—	—	—	—	—	—	1	67	145,1
3.26	Industrie manifatturiere varie . . . . .	2	—	—	—	—	—	—	2	8	6,7
<b>4</b>	<b>COSTRUZIONI E INSTALL. DI IMPIANTI . .</b>	<b>138</b>	<b>62</b>	<b>90</b>	<b>431</b>	<b>3</b>	<b>3</b>	<b>40</b>	<b>95</b>	<b>219</b>	<b>445,5</b>
4.01	Costruzioni . . . . .	136	62	90	431	3	3	40	93	213	439,2
4.02	Installazione impianti. . . . .	2	—	—	—	—	—	—	2	6	6,3
<b>5</b>	<b>ENERGIA ELETTRICA, GAS E ACQUA . . . .</b>	<b>5</b>	<b>3</b>	<b>15</b>	<b>453.021</b>	<b>3</b>	<b>33</b>	<b>363.304</b>	<b>4</b>	<b>204</b>	<b>2.559,6</b>
5.01	Prod. e distrib. di energia elettrica	4	3	15	453.021	3	33	363.304	3	196	2.530,5
5.02	Produzione e distribuzione di gas . . . .	1	—	—	—	—	—	—	1	8	29,1
5.03	Distribuzione di acqua . . . . .	—	—	—	—	—	—	—	—	—	—
<b>6</b>	<b>COMMERCIO . . . . .</b>	<b>565</b>	<b>4</b>	<b>4</b>	<b>7</b>	—	—	—	<b>564</b>	<b>1.142</b>	<b>1.278,7</b>
6.01	Commercio all'ingrosso . . . . .	31	—	—	—	—	—	—	31	75	184,3
6.02	Comm. al minuto generi alimentari . . .	324	4	4	7	—	—	—	323	576	588,7
6.03	Comm. al min. prod. tess. e art. abbigl.	8	—	—	—	—	—	—	8	27	34,2
6.04	Comm. al minuto prod. meccanici . . . .	63	—	—	—	—	—	—	63	211	260,1
6.05	Comm. al min. gen. alim. e non alim. . . .	20	—	—	—	—	—	—	20	30	16,7
6.06	Commercio ambulante . . . . .	—	—	—	—	—	—	—	—	—	—
6.07	Alberghi e pubblici esercizi . . . . .	117	—	—	—	—	—	—	117	219	186,4
6.08	Attività ausiliarie del commercio. . . . .	2	—	—	—	—	—	—	2	4	8,3
<b>7</b>	<b>TRASPORTI E COMUNICAZIONI. . . . .</b>	<b>17</b>	<b>1</b>	<b>1</b>	<b>10</b>	<b>1</b>	<b>1</b>	<b>3</b>	<b>16</b>	<b>57</b>	<b>67,1</b>
7.01	Trasporti ferrov. e tramv. extraurbani.	3	—	—	—	—	—	—	3	3	6,6
7.02	Trasporti extraurbani su strada . . . . .	5	—	—	—	—	—	—	5	31	32,6
7.03	Trasporti urbani . . . . .	—	—	—	—	—	—	—	—	—	—
7.04	Trasporti lacuali e fluviali. . . . .	—	—	—	—	—	—	—	—	—	—
7.05	Trasporti marittimi. . . . .	—	—	—	—	—	—	—	—	—	—
7.06	Trasporti aerei. . . . .	—	—	—	—	—	—	—	—	—	—
7.07	Attività ausiliarie dei trasporti . . . . .	6	—	—	—	—	—	—	6	14	21,3
7.08	Comunicazioni . . . . .	3	1	1	10	1	1	3	2	9	6,6
<b>8</b>	<b>CREDITO E ASSICURAZIONE . . . . .</b>	<b>1</b>	—	—	—	—	—	—	<b>1</b>	<b>10</b>	<b>2,4</b>
8.01	Credito . . . . .	1	—	—	—	—	—	—	1	10	2,4
8.02	Assicurazione . . . . .	—	—	—	—	—	—	—	—	—	—
8.03	Gestioni finanziarie. . . . .	—	—	—	—	—	—	—	—	—	—
<b>9</b>	<b>SERVIZI E ATTIVITÀ SOCIALI VARIE . . . .</b>	<b>92</b>	<b>4</b>	<b>8</b>	<b>21</b>	<b>2</b>	<b>3</b>	<b>8</b>	<b>91</b>	<b>209</b>	<b>240,8</b>
9.01	Servizi per l'igiene e la pulizia . . . . .	69	2	5	10	—	—	—	68	162	124,6
9.02	Servizi dello spettacolo . . . . .	22	2	3	11	2	3	8	22	45	114,7
9.03	Servizi sanitari. . . . .	—	—	—	—	—	—	—	—	—	—
9.04	Servizi privati per l'istruzione . . . . .	1	—	—	—	—	—	—	1	2	1,5
9.08	Servizi vari, non altrove classificati . .	—	—	—	—	—	—	—	—	—	—
	<b>TOTALE . . . . .</b>	<b>2.036</b>	<b>217</b>	<b>368</b>	<b>459.066</b>	<b>24</b>	<b>62</b>	<b>365.217</b>	<b>1.877</b>	<b>7.608</b>	<b>21.657,5</b>

TAV. 9 — Unità locali, addetti e potenza utilizzabile, per categoria di attività economica

N classi- fica- zione	RAMI, CLASSI, SOTTOCLASSI E CATEGORIE DI ATTIVITÀ ECONOMICA	UNITÀ LOCALI			N classi- fica- zione	RAMI, CLASSI, SOTTOCLASSI E CATEGORIE DI ATTIVITÀ ECONOMICA	UNITÀ LOCALI		
		N	Addetti	Potenza utilizza- bile HP			N	Addetti	Potenza utilizza- bile HP
<b>1</b>	<b>AGRIC., FORESTE E PESCA . .</b>	<b>554</b>	<b>1.656</b>	<b>123</b>	<i>3.01 B</i>	<i>Industria dolciaria . . . . .</i>	<i>16</i>	<i>368</i>	<i>700</i>
<b>1.03</b>	<b>FORESTE . . . . .</b>	<b>24</b>	<b>160</b>	<b>8</b>	3.01.05	Prod. biscotti e pasticceria . .	4	31	18
1.03.02	Aziende di utilizz. del bosco . .	24	160	8	3.01.06	Produzione cioccol. e caramelle	12	337	682
					3.01.07	Produzione gelati . . . . .	—	—	—
<b>1.04</b>	<b>PESCA . . . . .</b>	<b>134</b>	<b>605</b>	<b>—</b>	<i>3.01 C</i>	<i>Industria conserviera . . . . .</i>	<i>12</i>	<i>106</i>	<i>453</i>
<i>1.04 A</i>	<i>Pesca in acque dolci . . . . .</i>	—	—	—	3.01.08	Macellaz., lavor. e conserv. carni	10	39	10
1.04.02	Pesca e allev. in acque dolci . .	—	—	—	3.01.09	Lav. e conserv. prod. alim. pesca	1	11	92
<i>1.04 B</i>	<i>Pesca e allev. in acque marine . .</i>	<i>134</i>	<i>605</i>	<i>—</i>	3.01.10	Cons. e trasf. frutta e ortaggi .	1	56	351
1.04.03	Pesca da terra . . . . .	3	3	—	3.01.11	Estratti, dadi alim. e torref. caffè	—	—	—
1.04.04	Pesca con naviglio . . . . .	131	602	—	<i>3.01 D</i>	<i>Industria casearia . . . . .</i>	<i>1</i>	<i>12</i>	<i>49</i>
1.04.05	Pesca con tonnare . . . . .	—	—	—	3.01.12	Trattam. igien. latte alimentare	1	12	49
1.04.06	Allev. pesci e molluschi bivalvi	—	—	—	3.01.13	Trasformazione del latte . . . .	—	—	—
<b>1.05</b>	<b>ATTIV. CONNESSE CON L'AGRICOLTURA</b>	<b>396</b>	<b>891</b>	<b>115</b>	<i>3.01 E</i>	<i>Industria olearia . . . . .</i>	<i>213</i>	<i>567</i>	<i>1.755</i>
<i>1.05 A</i>	<i>Attiv. trasf. annessa ad az. agric.</i>	<i>15</i>	<i>37</i>	<i>81</i>	3.01.14	Prod. olio d'oliva per spremitura	213	567	1.755
1.05.01	Conserv. e trasf. frutta e ortaggi	—	—	—	3.01.15	Prod. olio di semi per spremitura	—	—	—
1.05.02	Trasformazione del latte . . . . .	—	—	—	3.01.16	Prod. olio al solv. da sanse oliva	—	—	—
1.05.03	Prod. olio oliva per spremitura .	15	37	81	3.01.17	Raff. oli veg., prod. oli per sintesi	—	—	—
1.05.04	Prod. vini e mosti concentrati .	—	—	—	<i>3.01 F</i>	<i>Industrie alimentari varie . . . . .</i>	<i>4</i>	<i>72</i>	<i>4.119</i>
1.05.05	Altri stab. di trasf. ann. ad az. agr.	—	—	—	3.01.18	Prod. e raffinaz. zucchero . . .	1	65	4.105
<i>1.05 B</i>	<i>Esercizio di macchine agricole . .</i>	<i>326</i>	<i>722</i>	<i>17</i>	3.01.19	Prod. ostie, coni e cialde . . .	—	—	—
1.05.06	Macchine agricole conto terzi . .	326	722	17	3.01.20	Produzione di lieviti . . . . .	1	1	4
1.05.07	Macchine agricole di consorzi e cooperative aziendali . . . . .	—	—	—	3.01.21	Altri stab. delle ind. alimentari	2	6	10
<i>1.05 C</i>	<i>Enti economici per l'agricoltura . .</i>	<i>55</i>	<i>132</i>	<i>17</i>	<i>3.01 G</i>	<i>Industrie bevande alcoliche . . . . .</i>	<i>8</i>	<i>48</i>	<i>194</i>
1.05.08	Produzione e distribuzione mezzi tecnici per l'agricoltura . . . . .	55	132	17	3.01.22	Prod. vini e mosti concentrati	7	46	194
					3.01.23	Alcol di 2ª cat., acquav. e liquori	1	2	—
					3.01.24	Malto, birra ed estratti di malto	—	—	—
<b>2</b>	<b>INDUSTRIE ESTRATTIVE . . . . .</b>	<b>27</b>	<b>155</b>	<b>992</b>	<i>3.01 H</i>	<i>Industrie delle bevande analcoliche</i>	<i>12</i>	<i>50</i>	<i>32</i>
<b>2.01</b>	<b>ESTRAZ. CARBONI FOSSILI E TORBA .</b>	<b>—</b>	<b>—</b>	<b>—</b>	3.01.25	Bevande analcoliche e seltz . .	12	50	32
2.01.01	Miniere di carboni fossili . . . . .	—	—	—	<i>3.01 I</i>	<i>Industria del freddo . . . . .</i>	<i>7</i>	<i>53</i>	<i>485</i>
2.01.02	Ricerche di carboni fossili . . . . .	—	—	—	3.01.26	Produzione di ghiaccio . . . . .	7	53	485
2.01.03	Miniere di lignite . . . . .	—	—	—	3.01.27	Mag. frigor. per conto terzi . .	—	—	—
2.01.04	Cave di torba . . . . .	—	—	—	<b>3.02</b>	<b>INDUSTRIA DEL TABACCO . . . . .</b>	<b>—</b>	<b>—</b>	<b>—</b>
2.01.05	Ricerche di lignite . . . . .	—	—	—	3.02.01	Stagion., manipol. foglie tabacco	—	—	—
2.01.06	Ricerche di torba . . . . .	—	—	—	3.02.02	Lavoraz. tabacchi stagionati . .	—	—	—
<b>2.02</b>	<b>ESTRAZ. COMBUST. LIQUIDI E GASSOSI</b>	<b>1</b>	<b>26</b>	<b>—</b>	<b>3.03</b>	<b>INDUSTRIE TESSILI . . . . .</b>	<b>13</b>	<b>62</b>	<b>237</b>
2.02.01	Min. combust. liquidi e gassosi	—	—	—	<i>3.03 A</i>	<i>Industria della seta . . . . .</i>	<i>—</i>	<i>—</i>	<i>—</i>
2.02.02	Ric. combust. liquidi e gassosi	1	26	—	3.03.01	Produzione del seme bachi . . .	—	—	—
<b>2.03</b>	<b>ESTRAZIONE MINERALI METALLIFERI .</b>	<b>—</b>	<b>—</b>	<b>—</b>	3.03.02	Essiccazione di bozzoli . . . . .	—	—	—
2.03.01	Miniere di minerali ferrosi . . . .	—	—	—	3.03.03	Trattura della seta . . . . .	—	—	—
2.03.02	Min. di min. metallif. non ferrosi	—	—	—	3.03.04	Torcitura della seta . . . . .	—	—	—
2.03.03	Ricerche di minerali metalliferi	—	—	—	3.03.05	Filatura di cascami di seta . . .	—	—	—
<b>2.04</b>	<b>ESTRAZIONE DI ALTRI MINERALI . . .</b>	<b>26</b>	<b>129</b>	<b>992</b>	3.03.06	Tessitura della seta . . . . .	—	—	—
<i>2.04.1</i>	<i>Estr. marmo e pietre da costruz. . .</i>	<i>26</i>	<i>129</i>	<i>992</i>	3.03.07	Tint., stampa filati e tessuti seta	—	—	—
2.04.01	Cave di marmo e pietre affini . .	—	—	—	<i>3.03 B</i>	<i>Industria del cotone . . . . .</i>	<i>13</i>	<i>62</i>	<i>237</i>
2.04.02	Cave di sabbia, ghiaia e pietrisco	26	129	992	3.03.08	Filatura e ritorcitura del cotone	—	—	—
<i>2.04 B</i>	<i>Estr. solfo, sale e altri min. non met.</i>	<i>—</i>	<i>—</i>	<i>—</i>	3.03.09	Tessitura del cotone . . . . .	12	61	237
2.04.03	Miniere di solfo . . . . .	—	—	—	3.03.10	Tint., stampa, tessuti di cotone	1	1	—
2.04.04	Prod. sale marino e di ebollizione	—	—	—	<i>3.03 C</i>	<i>Lav. fibre tessili artificiali e sintetiche</i>	<i>—</i>	<i>—</i>	<i>—</i>
2.04.05	Sorgenti di acque minerali . . . .	—	—	—	3.03.11	Torc. fibre tessili artif. e sintet.	—	—	—
2.04.06	Estr. caolino, argilla e gesso . . .	—	—	—	3.03.12	Tess. fibre tessili artif. e sintet.	—	—	—
2.04.07	Ricerche minerali non metalliferi	—	—	—	3.03.13	Tint., stampa, fib. tess. art. e sint.	—	—	—
2.04.08	Estr. di altri miner. non metallif.	—	—	—	<b>3.04</b>	<b>INDUSTRIE DELLA LANA . . . . .</b>	<b>10</b>	<b>36</b>	<b>85</b>
<b>3</b>	<b>INDUSTRIE MANIFATTURIERE</b>	<b>4.063</b>	<b>11.192</b>	<b>25.166</b>	3.04.01	Lavatura meccanica della lana .	—	—	—
<b>3.01</b>	<b>INDUSTRIE ALIMENTARI E AFFINI . .</b>	<b>546</b>	<b>1.840</b>	<b>11.012</b>	3.04.02	Pettinatura della lana . . . . .	—	—	—
<i>3.01 A</i>	<i>Ind. molitoria e pastificazione . .</i>	<i>273</i>	<i>564</i>	<i>3.295</i>	3.04.03	Filatura della lana pettinata . .	1	1	6
3.01.01	Pilatura e altre lavoraz. di cereali	—	—	—	3.04.04	Filatura della lana cardata . . .	4	12	17
3.01.02	Molitura di cereali . . . . .	226	400	2.641	3.04.05	Tessitura della lana . . . . .	1	18	62
3.01.03	Panificazione . . . . .	34	78	62	3.04.06	Filat. e tess. a mano della lana	4	5	—
3.01.04	Pastificazione . . . . .	13	86	522	3.04.07	Tintura, stampa tessuti di lana	—	—	—
					<b>3.05</b>	<b>IND. FIBRE DURE E TESSILI VARIE .</b>	<b>280</b>	<b>534</b>	<b>200</b>
<i>3.05 A</i>	<i>Industria canapa, lino e iuta . . . .</i>	<i>10</i>	<i>25</i>	<i>110</i>	3.05.01	Lavorazione canapa e lino . . . .	2	12	110
3.05.01	Lavorazione canapa e lino . . . . .	—	—	—	3.05.02	Lavorazione della iuta . . . . .	—	—	—
3.05.02	Lavorazione della iuta . . . . .	—	—	—	3.05.03	Fabbricazione cordami e spaghi	8	13	—
3.05.03	Fabbricazione cordami e spaghi	—	—	—					

## Segue Tav. 9 — Unità locali, addetti e potenza utilizzabile, per categoria di attività economica

N classi- fica- zione	RAMI, CLASSI, SOTTOCLASSI E CATEGORIE DI ATTIVITÀ ECONOMICA	UNITÀ LOCALI			N classi- fica- zione	RAMI, CLASSI, SOTTOCLASSI E CATEGORIE DI ATTIVITÀ ECONOMICA	UNITÀ LOCALI		
		N	Addetti	Potenza utilizza- bile HP			N	Addetti	Potenza utilizza- bile HP
3.05 B	<i>Ind. tessili non altrove classificate</i>	270	509	90	3.12	MACCH. NON ELETTR. E CARP. METALL.	9	119	676
3.05.04	Lavor. e classif. cascami tessili	2	23	1					
3.05.05	Fabbricazione tappeti da terra .	—	—	—	3.12 A	<i>Fonderie di 2ª fusione . . . . .</i>	—	—	—
3.05.06	Tessuti di maglia e maglieria. .	207	368	30	3.12.01	Fonderie di ghisa . . . . .	—	—	—
3.05.07	Reti da pesca e da caccia . . .	1	1	—	3.12.02	Fonderie di metalli non ferrosi	—	—	—
3.05.08	Corde e tappeti di cocco. . . .	4	58	53					
3.05.09	Passamanerie, tulli, veli, pizzi .	54	57	6	3.12 B	<i>Macch. motr., app. imp. soll. e trasp.</i>	—	—	—
3.05.10	Nastri e tessuti elastici . . . .	2	2	—	3.12.03	Macchine motrici non elettriche	—	—	—
3.05.11	Lavoraz. setole, pelo, penne . .	—	—	—	3.12.04	Trasmissioni e organi relativi .	—	—	—
3.05.12	Filatura e tessitura dell'amianto	—	—	—	3.12.05	App. per imp. di sollev. e trasp.	—	—	—
3.05.13	Filati, tessuti non altrove classif.	—	—	—	3.12.06	Motori a comb. interna per aerom.	—	—	—
3.05.14	Tint., stampa. tess. non altr. class.	—	—	—					
3.06	IND. VESTIARIO E ABBIGLIAMENTO .	1.201	2.590	238	3.12 C	<i>Macchine utensili . . . . .</i>	—	—	—
3.06.01	Fabbricazione feltri e cappelli .	4	29	6	3.12.07	Macch. utens. per lav. metalli .	—	—	—
3.06.02	Fabbr. trece e cappelli di paglia	—	—	—	3.12.08	Macch. utens. per lavor. legno .	—	—	—
3.06.03	Laboratori di modisteria. . . .	1	2	—	3.12.09	Utensileria per macchine utensili	—	—	—
3.06.04	Laboratori confezione vestiario .	1.085	2.139	160	3.12 D	<i>Macch. operatr. e per agricoltura .</i>	3	65	556
3.06.05	Laboratori confezione pellicce. .	2	2	—	3.12.10	Macch. per agricoltura. . . . .	2	58	549
3.06.06	Laboratori confezione biancheria	53	212	33	3.12.11	Macch. per estraz. e tratt. miner.	1	7	7
3.06.07	Fabbricazione guanti in pelle. .	—	—	—	3.12.12	Macch. per ind. tessile e vestiario	—	—	—
3.06.08	Oggetti di ornamento e arredam.	—	—	—	3.12.13	Macch. per carta e grafiche . .	—	—	—
3.06.09	Fabbricazione di bottoni. . . .	1	1	—	3.12.14	Macch. per siderurgia e fonderia	—	—	—
3.06.10	Confez. varie o access. vestiario	31	169	38	3.12.15	Macch. per ind. chimiche e alim.	—	—	—
3.06.11	Labor. di tappezziere in stoffa .	16	28	1	3.12.16	Pompe, compressori e simili . .	—	—	—
3.06.12	Laboratori di materassaio . . . .	8	8	—	3.12 E	<i>Carpent. metall. e appar. termici .</i>	4	32	54
3.07	INDUSTRIE DELLE CALZATURE . . .	493	589	106	3.12.17	Carpenteria metallica . . . . .	—	—	—
3.07.01	Calzaturifici. . . . .	4	54	78	3.12.18	Mobili e arredi metallici . . . .	4	32	54
3.07.02	Confez. e rip. a mano di calzature	489	535	28	3.12.19	Forni a combust. e appar. termici	—	—	—
3.07.03	Riparaz. a macchina di calzature	—	—	—	3.12.20	Appar. termici per uso domestico	—	—	—
3.08	INDUSTRIE DELLE PELLI E DEL CUOIO	14	107	20	3.12.21	Carrozze per bambini e infermi	—	—	—
3.08.01	Concerie . . . . .	2	4	—	3.12.22	Costruz. caldaie e serbatoi . . .	—	—	—
3.08.02	Concia, tint. pelli per pellicceria	—	—	—	3.12.23	Costruz. appar. igienico-sanitari	—	—	—
3.08.03	Fabbr. articoli di cuoio e pelle	12	103	20	3.12 F	<i>Prod. mecc. non altrove classificati</i>	2	22	66
3.09	IND. MOBILIO E ARREDAM. IN LEGNO	75	455	1.115	3.12.24	Serram. e minuterie metalliche .	2	22	66
3.09.01	Fabbr. mobili e arred. in legno	69	448	1.115	3.12.25	Scatolame e fustame metallico .	—	—	—
3.09.02	Laccat., dorat., lucidatura mobili	6	7	—	3.12.26	Fabbricazione molle . . . . .	—	—	—
3.10	INDUSTRIE DEL LEGNO. . . . .	530	978	2.025	3.12.27	Bulloneria e viteria lavorata .	—	—	—
3.10 A	<i>Ind. del legno, del sughero e affini</i>	510	945	1.993	3.12.28	Stoviglie, vasellame, posateria .	—	—	—
3.10.01	Stagion. e conserv. del legno .	16	40	160	3.12.29	Coltell. ed attrezzi per mestieri	—	—	—
3.10.02	Prod. compensati e tranciati .	1	17	18	3.12.30	Armi da fuoco e materiale bellico	—	—	—
3.10.03	Fabbricaz. recipienti in legno .	17	120	221	3.13	APPAR. ELETTR. E DI TELECOMUNICAZ.	1	17	14
3.10.04	Falegnameria e carpent. in legno	439	708	1.429	3.13.01	Macchine e apparecchi elettrici .	1	17	14
3.10.05	Fabbric. utensili e attrezzi . .	2	5	—	3.13.02	Apparecchi di telecomunicazione	—	—	—
3.10.06	Prepar. crine veget. e lav. vimini	2	2	—	3.14	MECC. DI PRECIS., OREFIC., ARGENT.	6	8	1
3.10.07	Fabbricazione scope . . . . .	—	—	—	3.14.01	Apparecchi per prove materiali	—	—	—
3.10.08	Lavorazione sughero. . . . .	—	—	—	3.14.02	Orologi e movimenti orologeria	—	—	—
3.10.09	Fabbricazione infissi. . . . .	30	50	149	3.14.03	Strumenti ottici. . . . .	—	—	—
3.10.10	Fabbricazione bauli in legno . .	—	—	—	3.14.04	Strum. per misure peso e capacità	—	—	—
3.10.11	Fabbricaz. di casse da morto .	3	3	16	3.14.05	Macchine per scrivere e calcolare	—	—	—
3.10.12	Fabbric. di modelli per fonderia	—	—	—	3.14.06	Strum. e apparecchi per medicina	—	—	—
3.10 B	<i>Ind. veic. e carpent. navale in legno</i>	20	33	32	3.14.07	Medaglie, oreficeria e argenteria	6	8	1
3.10.13	Costruz. e riparaz. veicoli in legno	20	33	32	3.14.08	Strum. topografici e geodetici .	—	—	—
3.10.14	Carpenteria navale in legno . .	—	—	—	3.14.09	Costruz. bilance precisione . . .	—	—	—
3.11	INDUSTRIE METALLURGICHE. . . . .	5	168	493	3.15	OFFICINE MECCANICHE . . . . .	674	1.264	1.322
3.11.01	Prod. ghisa, acciaio e ferroleghie	3	73	313	3.15.01	Fuc., stamp. e imb. met. ferrosi	—	—	—
3.11.02	Trafilazione a freddo di tubi . .	1	90	179	3.15.02	Fuc., stamp., imbut. met. non fer.	—	—	—
3.11.03	Prod. e lavor. metalli non ferrosi	1	5	1	3.15.03	Tratt. sup. ed elettrolit. met.	19	40	29
3.11.04	Pezzi acc. fucin. e stamp. a caldo	—	—	—	3.15.04	Picchettaggio e coloritura navi .	—	—	—
3.11.05	Fabbric. tubi senza saldatura .	—	—	—	3.15.05	Off. da ramaio, stagnino, fabbro	363	535	675
3.11.06	Prod. fili ferro e acciaio . . . .	—	—	—	3.15.06	Riparazioni di autoveicoli . . .	125	362	399
3.11.07	Derivati lavorazione del filo . .	—	—	—	3.15.07	Riparaz. motoveicoli e biciclette	71	108	35
3.11.08	Prod. bulloni e dadi grezzi . . .	—	—	—	3.15.08	Rip. imp. frig. e macch. per scriv.	7	9	—
					3.15.09	Lav. e riparaz. mecc. generiche .	35	121	157
					3.15.10	Ripar. macch. elettr. e telecom.	17	43	7
					3.15.11	Rip. appar. riscald. e idrico-san.	18	25	20
					3.15.12	Riparazione fonografi . . . . .	—	—	—
					3.15.13	Ripar. strum. scientif. e di precis.	—	—	—

## Segue Tav. 9 — Unità locali, addetti e potenza utilizzabile, per categoria di attività economica

N classi- fica- zione	RAMI, CLASSI, SOTTOCLASSI E CATEGORIE DI ATTIVITÀ ECONOMICA	UNITÀ LOCALI			N classi- fica- zione	RAMI, CLASSI, SOTTOCLASSI E CATEGORIE DI ATTIVITÀ ECONOMICA	UNITÀ LOCALI		
		N	Addetti	Potenza utilizza- bile HP			N	Addetti	Potenza utilizza- bile HP
3.15.14	Riparaz. strumenti ottici . . . .	—	—	—	3.23	IND. POLIGRAFICHE ED EDITORIALI .	24	94	75
3.15.15	Riparazione di orologeria . . . .	19	21	—	3.23.01	Stabilimenti arti grafiche . . . .	19	88	75
3.15.16	Riparaz. strumenti musicali . . .	—	—	—	3.23.02	Legatorie e rilegatorie . . . . .	5	6	—
3.16	COSTRUZ. MEZZI DI TRASPORTO . . .	1	213	138	3.23.03	Editorie e agenzie di stampa . . .	—	—	—
3.16.01	Biciclette e loro parti . . . . .	—	—	—	3.23.04	Laboratori produzione disegni . .	—	—	—
3.16.02	Motoveicoli e mototelai . . . . .	—	—	—	3.24	IND. FOTO-FONO-CINEMATOGRAFICHE.	44	71	6
3.16.03	Autoveicoli e autotelai . . . . .	—	—	—	3.24.01	Studi fotografici . . . . .	44	71	6
3.16.04	Carrozzerie per auto-motoveicoli	—	—	—	3.24.02	Prod., sincron., doppiat. films	—	—	—
3.16.05	Parti e access. di auto-motoveic.	1	213	138	3.24.03	Incis. ediz. dischi fonografici . .	—	—	—
3.16.06	Materiale rotabile ferro-tramviar.	—	—	—	3.25	OGGETTI IN MATERIE PLASTICHE . . .	2	48	197
3.16.07	Costruz. altri veicoli metallici . .	—	—	—	3.25.01	Art. per ind. mecc. e mezzi trasp.	—	—	—
3.16.08	Costruz. e riparaz. di aeromobili	—	—	—	3.25.02	Fabbric. pavimenti, piastrelle . .	—	—	—
3.16.09	Cantieri navali per costr. metall.	—	—	—	3.25.03	Art. per ind. elettr. ed elettrodom.	—	—	—
3.16.10	Cantieri per demolizione navi . .	—	—	—	3.25.04	Art. per ottica, foto-cinematogr.	—	—	—
3.17	LAVORAZ. MINERALI NON METALLIFERI	95	1.918	7.168	3.25.05	Artic. per industria chimica . . .	—	—	—
3.17.01	Macinaz. minerali non metalliferi	—	—	—	3.25.06	Artic. per abbigliamento e arredam.	1	47	197
3.17.02	Lavorazione pietra da costruz. . .	1	13	119	3.25.07	Artic. per farmacia e medicina . .	—	—	—
3.17.03	Lavorazione marmi e pietre affini	9	62	521	3.25.08	Artic. per cancelleria e simili . .	—	—	—
3.17.04	Fabbricazione cemento . . . . .	—	—	—	3.25.09	Artic. per imballaggi e confez.	—	—	—
3.17.05	Produzione calce viva e idrata . .	5	55	—	3.25.10	Giocattoli e parti di strum. mus.	1	1	—
3.17.06	Produzione calce idraulica . . . .	—	—	—	3.25.11	Fabbricaz. di articoli vari . . . .	—	—	—
3.17.07	Produzione di gesso . . . . .	—	—	—	3.26	INDUSTRIE MANIFATTURIERE VARIE . .	8	20	9
3.17.08	Fabbricazione laterizi . . . . .	18	855	4.543	3.26.01	Cavi e condutt. elettrici isolati	—	—	—
3.17.09	Ceramica, grès e mater. refratt.	21	661	1.254	3.26.02	Lamp. elettr., lamp. e tubi lumin.	1	5	5
3.17.10	Fabbricazione abrasivi naturali . .	—	—	—	3.26.03	Fabbric. strumenti musicali . . .	6	13	4
3.17.11	Fabbr. manufatti in cemento . . .	33	277	685	3.26.04	Fabbric. e preparaz. cartapeccora	—	—	—
3.17.12	Fabbr. lastre, tubi di cem.-am.	—	—	—	3.26.05	Carta carb., nastri macch. scriv.	—	—	—
3.17.13	Fabbricazione e lavor. vetro . . .	8	55	46	3.26.06	Materiali dielettrici . . . . .	—	—	—
3.17.14	Lavoraz. pietre dure e preziose	—	—	—	3.26.07	Armature e montature per occhiali	—	—	—
3.17.15	Fabbr. altri prod. min. non metall.	—	—	—	3.26.08	Manichini e materiali didattici . .	—	—	—
3.18	INDUSTRIE CHIMICHE . . . . .	13	21	—	3.26.09	Altre industrie manifatturiere . .	1	2	—
3.18.01	Chimico-estratt. e chimico-miner.	—	—	—	4	COSTRUZ. E INSTALL. IMPIANTI	554	3.984	996
3.18.02	Produzione di esplosivi . . . . .	12	19	—	4.01	COSTRUZIONI . . . . .	531	3.904	987
3.18.03	Acido solforico, concimi fosfatici	—	—	—	4.01.01	Cantieri per costruz. edili . . . .	324	2.637	491
3.18.04	Soda, potassa, cloro e derivati	—	—	—	4.01.02	Mov. di terra e lavori stradali	48	517	193
3.18.05	Prod., elettrodi di carbone . . . .	—	—	—	4.01.03	Edilizia specializzata . . . . .	26	274	230
3.18.06	Carburo di calcio e abrasivi artif.	—	—	—	4.01.04	Edil. minore, attiv. aus. edilizia	133	476	73
3.18.07	Acido acetico e alcol metilico . . .	—	—	—	4.02	INDUSTRIE INSTALLAZIONE IMPIANTI	23	80	9
3.18.08	Alcol etilico di 1ª categoria . . .	—	—	—	4.02.01	Impianti riscald. idrico-sanitari	6	30	9
3.18.09	Produzione di gas compressi . . . .	—	—	—	4.02.02	Imp. prod. e trasf. energia elettr.	17	50	—
3.18.10	Oli e grassi vegetali ed animali	—	—	—	4.02.03	Imp. telegr. telef. e radiotelegraf.	—	—	—
3.18.11	Saponi, detersivi, profumerie . . .	—	—	—	4.02.04	Manutenz. e conduz. impianti . .	—	—	—
3.18.12	Prod., dei derivati agrumari . . . .	—	—	—	5	ENERG. ELETTR., GAS E ACQUA	17	181	95.639
3.18.13	Tartari, tartrati e derivati . . . .	—	—	—	5.01	PROD. E DISTRIB. ENERGIA ELETTRICA	12	156	95.599
3.18.14	Produzione farmaceut. ed affini	—	—	—	5.01.01	Prod. e distr. energia idroelettrica	12	156	95.599
3.18.15	Estratti per concia e tinta . . . .	—	—	—	5.01.02	Prod. e distr. energia termoelett.	—	—	—
3.18.16	Colori organici sintetici . . . . .	—	—	—	5.02	PRODUZIONE E DISTRIBUZIONE GAS .	1	7	40
3.18.17	Vernici, pitture, inchiostri, colle	—	—	—	5.02.01	Prod., e distrib. gas illuminante	—	—	—
3.18.18	Mat. plastiche e resine sintetiche	1	2	—	5.02.02	Trasporto e distrib. gas naturali	—	—	—
3.18.19	Trasparente di cellulosa . . . . .	—	—	—	5.02.03	Imbottigliamento gas in bombole	1	7	40
3.18.20	Produzione di materiali sensibili	—	—	—	5.03	DISTRIBUZIONE DI ACQUA . . . . .	4	18	—
3.18.21	Produzioni chimiche varie . . . . .	—	—	—	5.03.01	Distribuzione acqua potabile . . .	4	18	—
3.18.22	Laboratori analisi chimiche . . . .	—	—	—	5.03.02	Distribuzione acqua non potabile	—	—	—
3.19	DERIVATI PETROLIO E CARBONE . . .	—	—	—	6	COMMERCIO . . . . .	4.919	9.167	1.712
3.19.01	Oli minerali, miscele lubrificanti	—	—	—	6.01	COMMERCIO ALL'INGROSSO . . . . .	226	1.040	252
3.19.02	Raffinerie di petrolio . . . . .	—	—	—	6.01 A	Prodotti agricoli e alimentari . . .	159	858	161
3.19.03	Derivati distillazione del carbone	—	—	—	6.01.01	Cereali e legumi secchi . . . . .	29	68	24
3.19.04	Cokerie . . . . .	—	—	—	6.01.02	Sementi e piante officinali . . . .	2	8	—
3.20	INDUSTRIE DELLA GOMMA ELASTICA .	17	24	25	6.01.03	Fiori, piante ornam. e semi giard.	1	9	—
3.20.01	Prod., artic. gomma elastica . . .	—	—	—	6.01.04	Frutta, agrumi, ortaggi e funghi	24	514	36
3.20.02	Vulcan. e ripar. oggetti gomma	17	24	25					
3.21	PROD. CELL. TESS. E FIBR. TESS. ARTIF.	—	—	—					
3.21.01	Produzione cellul. per usi tessili	—	—	—					
3.21.02	Fibre tessili artific. e sintetiche	—	—	—					
3.22	IND. DELLA CARTA E CARTOTECNICA	2	16	4					
3.22.01	Fabbricaz. di carta e cartone . . .	—	—	—					
3.22.02	Trasformazione carta e cartone	2	16	4					

## Seque Tav. 9 — Unità locali, addetti e potenza utilizzabile, per categoria di attività economica

N classi- fica- zione	RAMI, CLASSI, SOTTOCLASSI E CATEGORIE DI ATTIVITÀ ECONOMICA	UNITÀ LOCALI			N classi- fica- zione	RAMI, CLASSI, SOTTOCLASSI E CATEGORIE DI ATTIVITÀ ECONOMICA	UNITÀ LOCALI		
		N	Addetti	Potenza utilizza- bile HP			N	Addetti	Potenza utilizza- bile HP
6.01.05	Animali vivi (bovini, suini, ecc.)	20	32	—	6.02.03	Macell. di carne ovina e caprina	—	—	—
6.01.06	Uova e animali vivi da cortile	4	4	—	6.02.04	Macellerie di carne mista . . . .	144	259	155
6.01.07	Carni bovine, suine, equine, ovine	20	68	16	6.02.05	Tripperie . . . . .	—	—	—
6.01.08	Pollame morto e selvaggina . . .	—	—	—	6.02.06	Rivend. pollame e selvaggina . . .	1	2	—
6.01.09	Salumi e conserve alimentari . . .	1	2	—	6.02.07	Pizzicherie e rosticcerie . . . . .	2	3	—
6.01.10	Prod. pesca, freschi e congelati	5	18	—	6.02.08	Rivendite di pesce . . . . .	3	5	—
6.01.11	Prodotti pesca, secchi e conserv.	1	9	7	6.02.09	Latterie (senza lic. di P.S.) . . . .	22	40	7
6.01.12	Latte, latticini e formaggi . . . .	1	1	—	6.02.10	Cereali, farine, paste alimentari	113	176	41
6.01.13	Farine, pane, paste alimentari . . .	9	38	1	6.02.11	Pane e altri gen. al., con ann. forno	64	196	386
6.01.14	Vino, aceto e acque minerali . . .	32	62	57	6.02.12	Gen. alim. con ann. ost. senza cuc.	25	41	—
6.01.15	Oli alimentari . . . . .	4	10	15	6.02.13	Dolciumi . . . . .	5	8	1
6.01.16	Caffè e surrogati caffè . . . . .	1	6	1	6.02.14	Frutta, ortaggi, legumi freschi . .	131	201	1
6.01.17	Dolciumi di ogni genere . . . . .	2	3	4	6.02.15	Drogherie . . . . .	3	5	—
6.01.18	Foraggi e semi oleosi . . . . .	—	—	—	6.02.16	Vini, liquori, oli . . . . .	117	168	3
6.01.19	Zucchero . . . . .	—	—	—	6.02.17	Tabacchi e altri generi monop.	136	213	—
6.01.20	Droghe, spezie e coloniali . . . . .	—	—	—	6.02.18	Supermercati . . . . .	—	—	—
6.01.21	Prod. agricoli e alimentari vari	3	6	—	6.02.19	Generi alimentari vari . . . . .	703	1.155	197
6.01 B	<i>Mat. prime e ausil. non alimentari</i>	40	91	91	6.03	COMM. MIN. PROD. TESS. E ART. VEST.	523	1.004	45
6.01.22	Fibre tess. e filati uso industr.	—	—	—	6.03.01	Tessuti per abbigliam. e vestiario	103	186	—
6.01.23	Legname e affini . . . . .	7	11	6	6.03.02	Confez. uomo, signora e bambino	6	11	—
6.01.24	Pelli greggie . . . . .	—	—	—	6.03.03	Bianch., magl., art. abbigliam.	44	73	—
6.01.25	Solfo, pietre per uso industriale	—	—	—	6.03.04	Filati, mercerie, passam. e ricami	83	127	—
6.01.26	Materiali da costruzione . . . . .	12	26	—	6.03.05	Cappelli . . . . .	6	11	—
6.01.27	Metalli ferrosi . . . . .	—	—	—	6.03.06	Cuoi, pellami e access. calzate.	21	23	—
6.01.28	Metalli non ferrosi . . . . .	—	—	—	6.03.07	Calzature . . . . .	82	144	2
6.01.29	Minerali metalliferi . . . . .	—	—	—	6.03.08	Ombrelli, bastoni, artic. viaggio	4	8	—
6.01.30	Combustibili solidi . . . . .	14	38	71	6.03.09	Pelliccerie . . . . .	1	2	—
6.01.31	Oli miner., carbur. e lubrificanti	5	13	14	6.03.10	Articoli sportivi . . . . .	—	—	—
6.01.32	Cenci, cascami, carta da macero	2	3	—	6.03.11	Art. gomma, effetti vest. gomm.	—	—	—
6.01.33	Rottami metallici . . . . .	—	—	—	6.03.12	Spaghi, cordami, sacchi, tele iuta	—	—	—
6.01 C	<i>Prodotti industriali non aliment.</i>	27	91	—	6.03.13	Art. in vimini, giunchi e simili	—	—	—
6.01.34	Prod. finiti in ferro o altro met.	6	40	—	6.03.14	Mobili . . . . .	33	84	29
6.01.35	Macchine utensili . . . . .	—	—	—	6.03.15	Stucchi, carte da parati ed affini	—	—	—
6.01.36	Macchine per l'industria tessile	—	—	—	6.03.16	Utens., casual, vetrerie, ceramiche	60	98	—
6.01.37	Macchine per l'edilizia . . . . .	—	—	—	6.03.17	Chincaglierie e bigiotterie . . . .	7	8	—
6.01.38	Altre macch. per ind. e comm.	—	—	—	6.03.18	Botteghe antiquarie . . . . .	1	1	—
6.01.39	Attrezzi e mater. per uso industr.	—	—	—	6.03.19	Ogg. d'arte moderna e contemp.	—	—	—
6.01.40	Macchine e attrezzi agricoli . . . .	—	—	—	6.03.20	Quadri, bronzi, sculture, stampe	—	—	—
6.01.41	Macchine per scrivere e calcolare	—	—	—	6.03.21	Arredi sacri e articoli religiosi . .	2	3	—
6.01.42	Appar. e mater. radio-televisivo	—	—	—	6.03.22	Gioielli., orific., argent., e orolog.	53	84	—
6.01.43	Appar. ott., fotog., strum. precis.	—	—	—	6.03.23	Fiori e piante ornam. e da fiore	11	18	—
6.01.44	Orologerie ed accessori . . . . .	—	—	—	6.03.24	Tessuti per arredam. e tendaggi	—	—	—
6.01.45	Veicoli, access. e parti ricambio	—	—	—	6.03.25	Grandi magazzini . . . . .	1	111	14
6.01.46	Gioie, pietre e metalli preziosi	—	—	—	6.03.26	Indumenti e oggetti usati . . . .	—	—	—
6.01.47	Prodotti chimici per l'agricoltura	4	13	—	6.03.27	Altri prodotti tess. e art. vestiario	5	12	—
6.01.48	Cuoi e pelli conciate . . . . .	2	5	—	6.04	COMM. MIN. PROD. MECCAN. E ART. VARI	577	1.124	351
6.01.49	Calzature ed access. per calzature	1	3	—	6.04.01	Ferramenta, utensili, casseforti.	53	111	—
6.01.50	Tessuti per abbigliamento . . . . .	4	7	—	6.04.02	Appar. e mater. per imp. idraul.	10	14	—
6.01.51	Tessuti per arredamento . . . . .	—	—	—	6.04.03	Macch. ap. attr. per agr. e ind.	13	24	37
6.01.52	Filati, cuoir., mercer. e passaman.	4	6	—	6.04.04	Macch., mob., attr. met. per uffici	5	23	—
6.01.53	Articoli abbigliam. e vestiario . . .	3	5	—	6.04.05	Mater. elettr., oggetti illuminaz.	34	51	—
6.01.54	Pellicce e pelli da pellicceria . . .	—	—	—	6.04.06	Apparecchi elettrodomestici . . .	18	31	3
6.01.55	Art. da viaggio, pellett., marocch.	—	—	—	6.04.07	Macch., mob. in met. per uso dom.	15	25	—
6.01.56	Mobili . . . . .	—	—	—	6.04.08	Appar. ott., fot., strum. di precis.	4	10	1
6.01.57	Oggetti di arredamento . . . . .	—	—	—	6.04.09	Armi, muniz., attr. caccia e pesca	11	12	—
6.01.58	Carta da parati . . . . .	—	—	—	6.04.10	Veicoli, pezzi ricambio e access.	13	77	43
6.01.59	Macch. e appar. per uso domestico	—	—	—	6.04.11	Motoveic., bicicl., pezzi ricambio	20	31	—
6.01.60	Vetrerie, cristallerie, ceramiche	1	9	—	6.04.12	Cartolerie . . . . .	37	62	1
6.01.61	Spaghi e cordami, sacchi e simili	—	—	—	6.04.13	Librerie . . . . .	14	35	—
6.01.62	Recip. in legno, articoli vimini	—	—	—	6.04.14	Rivendite giornali e riviste . . .	23	39	—
6.01.63	Carta e cartone in genere . . . . .	—	—	—	6.04.15	App. rad.-telev., gramm., dischi	41	67	—
6.01.64	Artic. cartoleria e cancelleria . . .	—	—	—	6.04.16	Pianof. e strum. a fiato e corda	2	2	—
6.01.65	Libri . . . . .	—	—	—	6.04.17	Edizioni musicali . . . . .	—	—	—
6.01.66	Prod. chimici, oli e grassi per ind.	—	—	—	6.04.18	Giocattoli e affini . . . . .	3	4	—
6.01.67	Colori e vernici . . . . .	—	—	—	6.04.19	Vernici, smalti, colori, pennelli	16	27	1
6.01.68	Saponi bucato, deters. e candele	—	—	—	6.04.20	Laterizi, cemento, calce . . . . .	31	58	3
6.01.69	Special. medicinali e profumeria	1	2	—	6.04.21	Art. sanit., prod. chimico-farmac.	3	6	2
6.01.70	Art. sanit., da medic. e ferri chir.	—	—	—	6.04.22	Profum., ogg. per toletta e igien.	11	16	—
6.01.71	Giocattoli e articoli sportivi . . . .	—	—	—	6.04.23	Distributori di carburanti . . . . .	87	200	145
6.01.72	Strum. musicali e accessori . . . . .	—	—	—	6.04.24	Distributori di gas in bombole . .	51	90	—
6.01.73	Altri prod. ind. non alimentari	1	1	—	6.04.25	Legna da ardere e carbone . . . .	42	81	115
6.02	COMM. MINUTO GENERI ALIMENTARI	1.474	2.480	794	6.04.26	Concimi e altri prod. utili agric.	14	17	—
6.02.01	Macellerie di carne bovina . . . . .	4	6	1	6.04.27	Saponi da bucato, detersivi, ecc.	1	3	—
6.02.02	Macellerie di carne equina . . . . .	1	2	2					

## Segue Tav. 9 — Unità locali, addetti e potenza utilizzabile, per categoria di attività economica

N classi- fica- zione	RAMI, CLASSI, SOTTOCLASSI E CATEGORIE DI ATTIVITÀ ECONOMICA	UNITÀ LOCALI			N classi- fica- zione	RAMI, CLASSI, SOTTOCLASSI E CATEGORIE DI ATTIVITÀ ECONOMICA	UNITÀ LOCALI		
		N	Addetti	Potenza utilizza- bile HP			N	Addetti	Potenza utilizza- bile HP
6.04.28	Francobolli da collezione . . .	—	—	—	7.05	TRASPORTI MARITTIMI . . . . .	—	—	—
6.04.29	Animali vivi (pesci col., cani, ecc.)	—	—	—	7.05.01	Navigazione di cabotaggio . . .	—	—	—
6.04.30	Altri articoli e prodotti vari .	5	8	—	7.05.02	Navigazione internazionale . . .	—	—	—
6.05	COMM. MIN. GEN. ALIM. E NON ALIM.	231	398	19	7.06	TRASPORTI AEREI . . . . .	—	—	—
6.05.01	Carne, pollame, selvagg. e uova	1	1	—	7.06.01	Servizi di trasporti interni . . .	—	—	—
6.05.02	Pane, paste alimentari e farine	137	236	18	7.06.02	Servizi di trasp. internazionali .	—	—	—
6.05.03	Pizzic., salum., sals., rosticcerie	—	—	—	7.07	ATTIVITÀ AUSILIARIE TRASPORTI . .	60	100	28
6.05.04	Frutta, ortaggi e generi affini .	8	14	—	7.07.01	Agenzie di viaggio e turismo .	6	15	—
6.05.05	Vini, liquori, oli. . . . .	2	4	—	7.07.02	Servizi ausiliari ferrovie . . . . .	—	—	—
6.05.06	Generi alimentari vari . . . . .	63	111	1	7.07.03	Serv. ausil. trasp. su via ordin.	9	24	28
6.05.07	Tessuti, biancheria, merceria .	16	26	—	7.07.04	Serv. ausil. trasp. mar., lac. e fluv.	—	—	—
6.05.08	Calzature e accessori, pellami .	1	2	—	7.07.05	Servizi ausil. trasporti via aerea	—	—	—
6.05.09	Mobili legno, articoli vimini . .	—	—	—	7.07.06	Impr. carico, scarico e facch. .	—	—	—
6.05.10	Prod. tessili e artic. vestiario .	1	2	—	7.07.07	Imprese di portabagagli . . . . .	—	—	—
6.05.11	Prod. meccanici e affini . . . . .	2	2	—	7.07.08	Imprese di spedizioni . . . . .	1	1	—
6.05.12	Prod. e artic. vari non aliment.	—	—	—	7.07.09	Noleggio mezzi di trasporto . .	44	60	—
6.06	COMMERCIO AMBULANTE . . . . .	1.226	1.755	—	7.08	COMUNICAZIONI . . . . .	59	629	15
6.06.01	Generi alimentari . . . . .	578	780	—	7.08.01	Servizi postelegrafonici. . . . .	53	619	15
6.06.02	Articoli abbigliamento . . . . .	325	520	—	7.08.02	Servizi radiotelegraf. e televisivi	—	—	—
6.06.03	Articoli vari . . . . .	323	455	—	7.08.03	Servizi ausiliari comunicazioni .	6	10	—
6.07	ALBERGHI E PUBBLICI ESERCIZI . .	583	1.186	240	8	CREDITO E ASSICURAZIONE .	161	524	3
6.07.01	Alberghi, pensioni, locande . .	47	176	62	8.01	CREDITO . . . . .	48	312	3
6.07.02	Stabilimenti balneari. . . . .	9	12	1	8.01.01	Ist. emiss. e di diritto pubblico	7	120	3
6.07.03	Ristoranti, trattorie, osterie . .	103	232	37	8.01.02	Banche, casse, di risparmio ecc.	34	183	—
6.07.04	Caffè, bar, gelaterie e simili . .	411	718	118	8.01.03	Istituti speciali credito. . . . .	—	—	—
6.07.05	Pasticc. con event. anness produz.	8	39	21	8.01.04	Monti pegno 2ª cat. e agenzie	—	—	—
6.07.06	Latterie . . . . .	2	4	1	8.01.05	private di pegno . . . . .	—	—	—
6.07.07	Sale da biliardo, sale da ballo	3	5	—	8.01.06	Mutue di credito . . . . .	—	—	—
6.08	ATTIVITÀ AUSILIARIE DEL COMMERCIO	79	180	11	8.02	ASSICURAZIONE . . . . .	23	49	—
6.08.01	Magazz. gen. dep. conto terzi .	4	16	—	8.02.01	Assicurazione ramo vita . . . . .	—	—	—
6.08.02	Mag. dep. ditte ind. e comm. .	7	80	1	8.02.02	Assicurazione ramo danni . . . .	—	—	—
6.08.03	Rappresentanze di commercio .	41	47	—	8.02.03	Assicurazione mista . . . . .	2	2	—
6.08.04	Mediazione immobili e terreni .	4	4	—	8.02.04	Servizi ausiliari assicurazione . .	21	47	—
6.08.05	Imprese immobiliari . . . . .	2	5	—	8.03	GESTIONI FINANZIARIE . . . . .	90	163	—
6.08.06	Mediazione di bestiame . . . . .	6	6	—	8.03.01	Istituti finanziari . . . . .	—	—	—
6.08.07	Mediazione di merci varie . . .	7	7	—	8.03.02	Gestione entrate finanziarie . .	84	154	—
6.08.08	Agenzie distribuz. prodotti vari	—	—	—	8.03.03	Banchi lotto, conc. pronost., ecc.	6	9	—
6.08.09	Agenz. inform. comm. e serv. vari	—	—	—	9	SERV. E ATTIV. SOCIALI VARIE	523	936	346
6.08.10	Vendita all'asta mobili e oggetti	—	—	—	9.01	SERVIZI PER IGIENE E PULIZIA . . .	422	722	182
6.08.11	Agenzie di pubblicità . . . . .	2	2	—	9.01.01	Serv. igiene ed estet. persona .	321	514	45
6.08.12	Gestione di pubblici mercati . .	5	11	10	9.01.02	Lavand., stierie, smacchiatricie	59	106	133
6.08.13	Forniture di bordo, casermaggio	1	2	—	9.01.03	Serv. pulizia e disinfezione locali	5	15	4
6.08.14	Noleggio attrezzature, macchine	—	—	—	9.01.04	Servizi nettezza urbana . . . . .	18	58	—
6.08.15	Noleggio oggetti uso personale .	—	—	—	9.01.05	Servizi funebri . . . . .	19	29	—
7	TRASPORTI E COMUNICAZIONI	720	1.998	97	9.02	SERVIZI DELLO SPETTACOLO. . . . .	27	91	162
7.01	TRASP. FERROV. E TRAMV. ESTRAURB.	9	125	9	9.02.01	Imprese dello spettacolo . . . . .	27	91	162
7.01.01	Ferrovie esercitate dallo Stato .	9	125	9	9.03	SERVIZI SANITARI . . . . .	63	106	—
7.01.02	Ferrovie in concessione . . . . .	—	—	—	9.03 A	Servizi sanitari privati . . . . .	63	106	—
7.01.03	Servizi tramvie extraurbane . . .	—	—	—	9.03.01	Stab. idropinici e idrotermali .	—	—	—
7.02	TRASPORTI ESTRAURBANI SU STRADA	471	1.002	45	9.03.05	Farmacie . . . . .	63	106	—
7.02.01	Autol., filovie, funivie extraurb.	14	284	43	9.04	SERV. PRIV. ISTR. E FORMAZ. PROFES.	9	15	2
7.02.02	Trasporto persone con autovett.	76	96	1	9.04.03	Scuole guida, pilotaggio e simili	9	15	2
7.02.03	Serv. extraurb. trasporto merci	381	622	1	9.08	SERV. VARI NON ALTROVE CLASSIFIC.	2	2	—
7.03	TRASPORTI URBANI . . . . .	121	142	—	9.08.03	Copisterie. . . . .	2	2	—
7.03.01	Tramvie, filovie, autolinee . . .	—	—	—	9.08.06	Centri meccanogr. per conto terzi	—	—	—
7.03.02	Trasp. pers. con vett. e autovett.	77	88	—					
7.03.03	Servizi urbani trasporto merci .	44	54	—					
7.04	TRASPORTI LACUALI E FLUVIALI . .	—	—	—					
7.04.01	Navigazione lacuale . . . . .	—	—	—					
7.04.02	Navigazione fluviale . . . . .	—	—	—					
						TOTALE . . .	11.538	29.793	125.074







Segue Tav. 10 — Addetti alle unità locali per categoria posizionale e sesso

N classi- fica- zione	RAMI, CLASSI E SOTTOCLASSI DI ATTIVITÀ ECONOMICA	IMPRENDI- TORI, TITOLARI, COOPERATORI		FAMILIARI COADIUVANTI		DIRIGENTI E IMPIEGATI		CATEGORIE SPECIALI OPERAI SPE- CIALIZZATI E QUALIFICATI		OPERAI COMUNI E MANOVALI		APPRENDISTI		ALTRI		TOTALE	
		MF	M	MF	M	MF	M	MF	M	MF	M	MF	M	MF	M	MF	M
		3.20	Industrie della gomma elastica . . . . .	16	16	5	5	—	—	—	—	—	—	3	3	—	—
3.21	Prod. della cellulosa per tessuti, delle fibre tessili artificiali e sintetiche . .	—	—	—	—	—	—	—	—	—	—	—	—	—	—	—	—
3.22	Industrie della carta e della cartotecnica	4	4	1	—	—	—	—	—	3	—	8	2	—	—	16	6
3.23	Industrie poligrafiche ed editoriali . . .	30	29	8	6	2	2	19	19	12	9	22	19	1	—	94	84
3.24	Industrie foto-fono-cinematografiche . .	41	38	23	13	—	—	2	2	—	—	5	5	—	—	71	58
3.25	Prod. oggetti in materie plastiche . . .	2	1	—	—	8	6	3	3	21	17	14	8	—	—	48	35
3.26	Industrie manifatturiere varie . . . . .	9	9	3	2	—	—	2	1	2	1	4	3	—	—	20	16
4	<b>Costruzioni e install. di impianti . . .</b>	<b>531</b>	<b>531</b>	<b>162</b>	<b>159</b>	<b>29</b>	<b>26</b>	<b>895</b>	<b>894</b>	<b>1.827</b>	<b>1.825</b>	<b>534</b>	<b>525</b>	<b>6</b>	<b>6</b>	<b>3.984</b>	<b>3.966</b>
4.01	Costruzioni . . . . .	508	508	158	155	27	25	886	886	1.805	1.803	515	506	5	5	3.904	3.888
4.02	Installazione impianti. . . . .	23	23	4	4	2	1	9	8	22	22	19	19	1	1	80	78
5	<b>Prod. e distrib. di energia elet- trica e gas, distribuzione di acqua</b>	<b>10</b>	<b>10</b>	<b>1</b>	<b>1</b>	<b>20</b>	<b>19</b>	<b>81</b>	<b>81</b>	<b>66</b>	<b>66</b>	<b>—</b>	<b>—</b>	<b>3</b>	<b>3</b>	<b>181</b>	<b>180</b>
5.01	Prod. e distrib. di energia elettrica	7	7	1	1	13	13	74	74	61	61	—	—	—	—	156	156
5.02	Prod. e distribuzione di gas. . . . .	—	—	—	—	3	2	3	3	1	1	—	—	—	—	7	6
5.03	Distribuzione di acqua . . . . .	3	3	—	—	4	4	4	4	4	4	—	—	3	3	18	18
6	<b>Commercio . . . . .</b>	<b>4.878</b>	<b>3.209</b>	<b>2.740</b>	<b>1.212</b>	<b>220</b>	<b>131</b>	<b>230</b>	<b>218</b>	<b>850</b>	<b>475</b>	<b>191</b>	<b>120</b>	<b>58</b>	<b>38</b>	<b>9.167</b>	<b>5.403</b>
6.01	Commercio all'ingrosso . . . . .	268	243	124	102	46	38	53	53	547	286	—	—	2	2	1.040	724
6.01 A	Prodotti agricoli e alimentari. . . . .	187	168	102	84	13	12	44	44	511	251	—	—	1	1	858	500
6.01 B	Materie prime e ausil. non alimentari	38	36	16	15	7	6	8	8	22	22	—	—	—	—	91	87
6.01 C	Prodotti industriali non alimentari . .	43	39	6	3	26	20	1	1	14	13	—	—	1	1	91	77
6.02	Comm. al minuto generi alimentari . . .	1.452	825	930	341	3	1	29	28	31	25	29	23	6	4	2.480	1.247
6.03	Comm. al minuto prodotti tessili e arti- coli di vestiario e abbigliamento . .	502	308	315	162	73	17	18	16	37	22	58	11	1	1	1.004	537
6.04	Comm. al minuto prod. meccanici . . . .	561	440	250	143	68	54	89	88	77	70	55	50	24	21	1.124	866
6.05	Comm. al minuto generi diversi, alim. e non alimentari. . . . .	231	120	165	55	—	—	—	—	1	1	1	1	—	—	398	177
6.06	Commercio ambulante . . . . .	1.227	914	493	211	—	—	—	—	35	32	—	—	—	—	1.755	1.157
6.07	Alberghi e pubblici esercizi . . . . .	561	288	451	190	12	6	30	22	61	29	48	35	23	8	1.186	578
6.08	Attività ausiliarie del commercio. . . .	76	71	12	8	18	15	11	11	61	10	—	—	2	2	180	117
7	<b>Trasporti e comunicazioni. . . . .</b>	<b>707</b>	<b>682</b>	<b>164</b>	<b>138</b>	<b>408</b>	<b>265</b>	<b>354</b>	<b>317</b>	<b>139</b>	<b>132</b>	<b>9</b>	<b>9</b>	<b>217</b>	<b>179</b>	<b>1.998</b>	<b>1.722</b>
7.01	Trasporti ferrov. e tramv. extraurbani .	—	—	—	—	42	42	—	—	60	60	—	—	23	23	125	125
7.02	Trasporti extraurbani su strada . . . . .	515	501	124	110	20	18	287	287	43	43	6	6	7	7	1.002	972
7.03	Trasporti urbani . . . . .	125	123	16	13	—	—	1	1	—	—	—	—	—	—	142	137
7.04	Trasporti lacuali e fluviali. . . . .	—	—	—	—	—	—	—	—	—	—	—	—	—	—	—	—
7.05	Trasporti marittimi. . . . .	—	—	—	—	—	—	—	—	—	—	—	—	—	—	—	—
7.06	Trasporti aerei. . . . .	—	—	—	—	—	—	—	—	—	—	—	—	—	—	—	—
7.07	Attività ausiliarie dei trasporti . . . . .	61	56	18	12	3	2	7	7	8	8	3	3	—	—	100	88
7.08	Comunicazioni . . . . .	6	2	6	3	343	203	59	22	28	21	—	—	187	149	629	400
8	<b>Credito, assicuraz. e gestioni finanz.</b>	<b>78</b>	<b>68</b>	<b>20</b>	<b>13</b>	<b>363</b>	<b>325</b>	<b>32</b>	<b>32</b>	<b>—</b>	<b>—</b>	<b>2</b>	<b>1</b>	<b>29</b>	<b>27</b>	<b>524</b>	<b>466</b>
8.01	Credito . . . . .	22	22	—	—	244	226	32	32	—	—	1	1	13	11	312	292
8.02	Assicurazione . . . . .	20	16	7	5	21	14	—	—	—	—	—	—	1	1	49	36
8.03	Gestioni finanziarie. . . . .	36	30	13	8	98	85	—	—	—	—	1	—	15	15	163	138
9	<b>Servizi e attività sociali varie . . . . .</b>	<b>525</b>	<b>431</b>	<b>146</b>	<b>88</b>	<b>15</b>	<b>12</b>	<b>41</b>	<b>36</b>	<b>73</b>	<b>54</b>	<b>120</b>	<b>79</b>	<b>16</b>	<b>8</b>	<b>936</b>	<b>708</b>
9.01	Servizi per l'igiene e la pulizia . . . . .	416	342	103	61	2	2	22	17	54	42	114	73	11	6	722	543
9.02	Servizi dello spettacolo . . . . .	33	31	15	11	6	3	16	16	17	11	—	—	4	2	91	74
9.03	Servizi sanitari. . . . .	65	49	25	13	7	7	1	1	2	1	5	5	1	—	106	76
9.03 A	Servizi sanitari privati . . . . .	65	49	25	13	7	7	1	1	2	1	5	5	1	—	106	76
9.04	Servizi privati per l'istruzione e la for- mazione professionale. . . . .	9	9	3	3	—	—	2	2	—	—	1	1	—	—	15	15
9.08	Servizi vari, non altrove classificati . .	2	—	—	—	—	—	—	—	—	—	—	—	—	—	2	—
	<b>TOTALE . . . . .</b>	<b>11.775</b>	<b>9.138</b>	<b>4.576</b>	<b>2.516</b>	<b>1.395</b>	<b>1.079</b>	<b>3.693</b>	<b>2.969</b>	<b>5.248</b>	<b>4.265</b>	<b>2.749</b>	<b>1.807</b>	<b>357</b>	<b>282</b>	<b>29.793</b>	<b>22.056</b>
	FINO A 18 ANNI . . . . .	29	14	180	114	2	—	59	21	136	26	1.608	1.049	7	5	2.021	1.229
	DA 18 A 20 ANNI . . . . .	72	28	212	139	14	8	171	58	151	67	761	463	4	1	1.385	764
	OLTRE 20 ANNI . . . . .	11.674	9.096	4.164	2.263	1.379	1.071	3.463	2.890	4.961	4.172	380	295	346	276	26.387	20.063



Segue TAV. 11 — Spese per il personale nel 1960 per titolo di spesa e gruppi posizionali del personale  
Migliaia di lire

N. classificazione	RAMI, CLASSI E SOTTOCLASSI DI ATTIVITÀ ECONOMICA	RETRIBUZIONI LORDE				RITENUTE A CARICO DEL PERSONALE				CONTRIBUTI E SPESE A CARICO DEL DATORE DI LAVORO			
		Totale		assegni familiari		Totale		contributi sociali obbligatori		Totale		contributi sociali obbligatori	
		Dirig. e impieg.	Altro personale	Dirig. e impieg.	Altro personale	Dirig. e impieg.	Altro personale	Dirig. e impieg.	Altro personale	Dirig. e impieg.	Altro personale	Dirig. e impieg.	Altro personale
3.20	Industrie della gomma elastica . . . . .	—	—	—	—	—	—	—	—	—	—	—	—
3.21	Prod. della cellulosa per tessuti, delle fibre tessili artificiali e sintetiche . . .	—	—	—	—	—	—	—	—	—	—	—	—
3.22	Industrie della carta e della cartotecnica	—	—	—	—	—	—	—	—	—	—	—	—
3.23	Industrie poligrafiche ed editoriali . . .	—	7.032	—	661	—	397	—	375	—	2.660	—	2.630
3.24	Industrie foto-fono-cinematografiche . .	—	863	—	18	—	42	—	42	—	263	—	263
3.25	Prod. oggetti in materie plastiche . . .	7.065	9.945	581	1.122	349	525	240	439	3.135	4.290	2.398	4.097
3.26	Industrie manifatturiere varie . . . . .	—	1.006	—	64	—	60	—	60	—	475	—	475
4	COSTRUZIONI E INSTALL. DI IMPIANTI . .	3.805	832.025	317	194.889	256	38.781	214	33.128	1.856	297.229	1.603	288.461
4.01	Costruzioni . . . . .	2.764	828.147	317	194.606	190	38.579	171	32.942	1.456	296.282	1.203	287.514
4.02	Installazione impianti. . . . .	1.041	3.878	—	283	66	202	43	186	400	947	400	947
5	PRODUZ. E DISTRIBUZ. DI ENERGIA ELETTRICA E GAS, DISTRIBUZIONE DI ACQUA	25.242	122.838	1.433	13.293	2.405	8.095	1.307	4.725	9.975	43.321	6.390	34.851
5.01	Prod. e distrib. di energia elettrica	20.587	108.240	1.167	10.821	1.948	6.986	978	3.904	7.287	39.819	5.164	31.662
5.02	Prod. e distribuzione di gas. . . . .	1.325	9.143	—	1.298	118	684	75	449	1.862	2.676	400	2.363
5.03	Distribuzione di acqua . . . . .	3.330	5.455	266	1.174	339	425	254	372	826	826	826	826
6	COMMERCIO . . . . .	94.974	237.600	7.993	35.612	7.004	11.715	5.429	10.496	37.074	83.647	29.332	78.194
6.01	Commercio all'ingrosso . . . . .	34.755	70.918	3.261	12.936	2.798	3.601	2.045	3.237	16.117	26.393	13.116	24.606
6.01 A	Prodotti agricoli e alimentari. . . . .	15.244	49.529	2.215	7.255	1.054	2.709	819	2.441	7.046	19.321	6.113	17.751
6.01 B	Materie prime e ausil. non alimentari	4.278	13.030	396	4.200	232	531	200	509	1.553	3.874	1.385	3.781
6.01 C	Prodotti industriali non alimentari . .	15.233	8.359	650	1.481	1.512	361	1.026	287	7.518	3.198	5.618	3.074
6.02	Comm. al minuto generi alimentari . . .	1.200	23.496	—	3.997	74	947	74	908	340	9.226	340	8.643
6.03	Comm. al minuto prodotti tessili e articoli di vestiario e abbigliamento . .	8.869	13.533	839	1.678	598	455	559	417	5.155	3.929	2.178	3.929
6.04	Comm. al minuto prod. meccanici . . . .	33.202	74.915	3.348	9.953	2.695	3.805	2.116	3.433	10.447	22.549	8.846	21.833
6.05	Comm. al minuto generi diversi, alim. e non alimentari. . . . .	—	—	—	—	—	—	—	—	—	—	—	—
6.06	Commercio ambulante . . . . .	—	—	—	—	—	—	—	—	—	—	—	—
6.07	Alberghi e pubblici esercizi . . . . .	2.710	49.185	—	6.362	160	2.586	158	2.317	999	19.473	999	17.168
6.08	Attività ausiliarie del commercio. . . .	14.238	5.553	545	686	679	321	477	184	4.016	2.077	3.853	2.015
7	TRASPORTI E COMUNICAZIONI. . . . .	441.287	458.313	28.155	61.622	32.607	30.024	18.738	19.771	70.186	156.310	64.357	140.671
7.01	Trasporti ferrov. e tramv. extraurbani .	59.207	75.899	5.616	12.422	5.343	6.086	3.512	4.502	29.528	34.239	29.528	34.239
7.02	Trasporti extraurbani su strada . . . . .	21.049	197.779	1.233	26.214	1.976	11.610	1.447	8.152	7.658	80.858	7.496	76.622
7.03	Trasporti urbani. . . . .	—	587	—	116	—	31	—	31	—	152	—	142
7.04	Trasporti lacuali e fluviali. . . . .	—	—	—	—	—	—	—	—	—	—	—	—
7.05	Trasporti marittimi. . . . .	—	—	—	—	—	—	—	—	—	—	—	—
7.06	Trasporti aerei. . . . .	—	—	—	—	—	—	—	—	—	—	—	—
7.07	Attività ausiliarie dei trasporti . . . . .	2.208	7.140	36	1.013	199	384	158	282	788	2.831	672	2.411
7.08	Comunicazioni . . . . .	358.823	176.908	21.270	21.857	25.089	11.913	13.621	6.804	32.212	38.230	26.661	27.257
8	CREDITO, ASSICURAZ. E GESTIONI FINANZ.	520.249	40.759	40.286	5.972	55.121	3.168	32.063	2.143	163.209	14.268	134.513	12.035
8.01	Credito . . . . .	435.081	36.215	32.735	5.889	47.535	2.922	26.090	1.914	134.373	12.742	106.640	10.528
8.02	Assicurazione . . . . .	13.025	—	1.638	—	999	—	785	—	3.304	—	2.531	—
8.03	Gestioni finanziarie. . . . .	72.143	4.544	5.913	83	6.587	246	5.188	229	25.532	1.526	25.342	1.507
9	SERVIZI E ATTIVITÀ SOCIALI VARIE . . . .	9.388	46.384	1.004	5.321	733	2.748	590	2.442	2.698	12.268	2.553	12.198
9.01	Servizi per l'igiene e la pulizia . . . . .	2.034	34.641	52	3.752	234	2.144	139	1.854	907	8.785	800	8.773
9.02	Servizi dello spettacolo . . . . .	950	8.282	95	1.363	60	437	60	421	270	2.433	270	2.375
9.03	Servizi sanitari. . . . .	6.404	2.435	857	—	439	124	391	124	1.521	829	1.483	829
9.03 A	Servizi sanitari privati . . . . .	6.404	2.435	857	—	439	124	391	124	1.521	829	1.483	829
9.04	Servizi privati per l'istruzione e la formazione professionale. . . . .	—	1.026	—	206	—	43	—	43	—	221	—	221
9.08	Servizi vari, non altrove classificati . .	—	—	—	—	—	—	—	—	—	—	—	—
	<b>TOTALE . . . . .</b>	<b>1.409.896</b>	<b>3.314.345</b>	<b>103.356</b>	<b>596.077</b>	<b>123.645</b>	<b>167.531</b>	<b>76.406</b>	<b>135.251</b>	<b>417.565</b>	<b>1.170.073</b>	<b>342.057</b>	<b>1.105.440</b>













unità locali per comune

17. CIVITELLA DEL TRONTO					18. COLLEDARA					19. COLONNELLA					20. CONTROGUERRA					N classi- fica- zione
Unità locali					Unità locali					Unità locali					Unità locali					
Im- prese	Totale		con forza motrice		Im- prese	Totale		con forza motrice		Im- prese	Totale		con forza motrice		Im- prese	Totale		con forza motrice		
	N	Ad- detti	N	Poten- za utiliz- zabile HP		N	Ad- detti	N	Poten- za utiliz- zabile HP		N	Ad- detti	N	Poten- za utiliz- zabile HP		N	Ad- detti	N	Poten- za utiliz- zabile HP	
18	21	48	2	18	1	2	4	—	—	38	41	173	—	—	6	7	26	—	—	1
—	—	—	—	—	—	—	—	—	—	—	—	—	—	—	—	—	—	—	—	1.03
—	—	—	—	—	—	—	—	—	—	24	24	147	—	—	—	—	—	—	—	1.04
18	21	48	2	18	1	2	4	—	—	14	17	26	—	—	6	7	26	—	—	1.05
—	—	—	—	—	—	—	—	—	—	4	4	38	3	268	—	—	—	—	—	2
—	—	—	—	—	—	—	—	—	—	—	—	—	—	—	—	—	—	—	—	2.01
—	—	—	—	—	—	—	—	—	—	—	—	—	—	—	—	—	—	—	—	2.02
—	—	—	—	—	—	—	—	—	—	—	—	—	—	—	—	—	—	—	—	2.03
—	—	—	—	—	—	—	—	—	—	4	4	38	3	268	—	—	—	—	—	2.04
82	82	113	13	79	33	33	47	15	173	130	133	415	39	974	55	56	177	17	472	3
8	8	14	6	44	10	10	22	9	142	13	14	66	9	217	9	9	31	7	106	3.01
—	—	—	—	—	—	—	—	—	—	—	—	—	—	—	—	—	—	—	—	3.02
—	—	—	—	—	—	—	—	—	—	—	—	—	—	—	—	—	—	—	—	3.03
—	—	—	—	—	—	—	—	—	—	—	—	—	—	—	—	—	—	—	—	3.04
1	1	2	—	—	1	1	1	—	—	12	12	12	—	—	1	1	2	—	—	3.05
24	24	34	—	—	9	9	10	—	—	46	46	64	—	—	7	7	9	1	..	3.06
12	12	15	1	9	5	5	5	—	—	15	15	15	—	—	11	11	12	—	—	3.07
—	—	—	—	—	—	—	—	—	—	—	—	—	—	—	8	8	9	—	—	3.08
1	1	1	—	—	—	—	—	—	—	—	—	—	—	—	—	—	—	—	—	3.09
18	18	24	6	26	8	8	9	6	31	19	19	104	17	328	11	11	15	7	26	3.10
—	—	—	—	—	—	—	—	—	—	—	—	—	—	—	—	—	—	—	—	3.11
—	—	—	—	—	—	—	—	—	—	—	—	—	—	—	—	—	—	—	—	3.12
—	—	—	—	—	—	—	—	—	—	—	—	—	—	—	—	—	—	—	—	3.13
—	—	—	—	—	—	—	—	—	—	—	—	—	—	—	—	—	—	—	—	3.14
16	16	20	—	—	—	—	—	—	—	22	22	36	8	37	7	7	9	1	1	3.15
—	—	—	—	—	—	—	—	—	—	—	—	—	—	—	—	—	—	—	—	3.16
—	—	—	—	—	—	—	—	—	—	3	5	118	5	392	1	2	90	1	339	3.17
—	—	—	—	—	—	—	—	—	—	—	—	—	—	—	—	—	—	—	—	3.18
—	—	—	—	—	—	—	—	—	—	—	—	—	—	—	—	—	—	—	—	3.19
—	—	—	—	—	—	—	—	—	—	—	—	—	—	—	—	—	—	—	—	3.20
—	—	—	—	—	—	—	—	—	—	—	—	—	—	—	—	—	—	—	—	3.21
—	—	—	—	—	—	—	—	—	—	—	—	—	—	—	—	—	—	—	—	3.22
—	—	—	—	—	—	—	—	—	—	—	—	—	—	—	—	—	—	—	—	3.23
2	2	3	—	—	—	—	—	—	—	—	—	—	—	—	—	—	—	—	—	3.24
—	—	—	—	—	—	—	—	—	—	—	—	—	—	—	—	—	—	—	—	3.25
—	—	—	—	—	—	—	—	—	—	—	—	—	—	—	—	—	—	—	—	3.26
12	14	95	1	4	3	4	27	—	—	19	21	138	3	21	2	3	14	—	—	4
11	13	93	1	4	3	4	27	—	—	19	21	138	3	21	2	3	14	—	—	4.01
1	1	2	—	—	—	—	—	—	—	—	—	—	—	—	—	—	—	—	—	4.02
—	—	—	—	—	—	—	—	—	—	—	—	—	—	—	—	—	—	—	—	5
—	—	—	—	—	—	—	—	—	—	—	—	—	—	—	—	—	—	—	—	5.01
—	—	—	—	—	—	—	—	—	—	—	—	—	—	—	—	—	—	—	—	5.02
—	—	—	—	—	—	—	—	—	—	—	—	—	—	—	—	—	—	—	—	5.03
157	157	236	2	2	51	51	63	—	—	127	135	402	10	63	49	49	84	3	14	6
1	1	2	—	—	1	1	1	—	—	6	8	228	3	52	4	4	8	1	10	6.01
50	50	81	2	2	18	18	25	—	—	28	28	40	2	3	16	16	30	2	4	6.02
8	8	13	—	—	1	1	1	—	—	14	15	15	—	—	5	5	10	—	—	6.03
12	12	18	—	—	3	3	4	—	—	22	26	37	1	4	3	3	5	—	—	6.04
3	3	5	—	—	4	4	6	—	—	22	23	33	2	2	5	5	10	—	—	6.05
63	63	87	—	—	23	23	25	—	—	17	17	19	—	—	12	12	14	—	—	6.06
17	17	27	—	—	1	1	1	—	—	17	17	28	2	2	2	2	5	—	—	6.07
3	3	3	—	—	—	—	—	—	—	1	1	2	—	—	2	2	2	—	—	6.08
15	16	38	—	—	9	10	17	—	—	27	30	58	—	—	4	5	11	—	—	7
—	—	—	—	—	—	—	—	—	—	—	—	—	—	—	—	—	—	—	—	7.01
8	8	10	—	—	9	9	11	—	—	26	28	43	—	—	4	4	6	—	—	7.02
—	—	—	—	—	—	—	—	—	—	1	1	1	—	—	—	—	—	—	—	7.03
—	—	—	—	—	—	—	—	—	—	—	—	—	—	—	—	—	—	—	—	7.04
—	—	—	—	—	—	—	—	—	—	—	—	—	—	—	—	—	—	—	—	7.05
—	—	—	—	—	—	—	—	—	—	—	—	—	—	—	—	—	—	—	—	7.06
7	7	7	—	—	—	—	—	—	—	—	—	—	—	—	—	—	—	—	—	7.07
—	1	21	—	—	—	1	6	—	—	—	1	14	—	—	—	1	5	—	—	7.08
4	4	7	—	—	—	1	1	—	—	1	4	7	—	—	1	1	2	—	—	8
2	2	2	—	—	—	—	—	—	—	—	1	2	—	—	1	1	2	—	—	8.01
—	—	—	—	—	—	—	—	—	—	—	—	—	—	—	—	—	—	—	—	8.02
2	2	5	—	—	—	1	1	—	—	1	3	5	—	—	—	—	—	—	—	8.03
10	10	13	—	—	—	—	—	—	—	17	18	29	3	4	4	4	7	1	12	9
8	8	11	—	—	—	—	—	—	—	13	14	18	1	2	2	2	3	—	—	9.01
—	—	—	—	—	—	—	—	—	—	2	2	7	2	2	1	1	2	1	12	9.02
2	2	2	—	—	—	—	—	—	—	2	2	4	—	—	1	1	2	—	—	9.03
—	—	—	—	—	—	—	—	—	—	—	—	—	—	—	—	—	—	—	—	9.04
—	—	—	—	—	—	—	—	—	—	—	—	—	—	—	—	—	—	—	—	9.08
298	304	550	18	103	97	101	159	15	173	363	386	1.260	58	1.330	121	125	321	21	498	



## unità locali per comune

24. FANO ADRIANO					25. GIULIANOVA					26. ISOLA DEL GRAN SASSO D'ITALIA					27. MONTEFINO					N classi- fica- zione
Im- prese	Unità locali				Im- prese	Unità locali				Im- prese	Unità locali				Im- prese	Unità locali				
	Totale		con forza motrice			Totale		con forza motrice			Totale		con forza motrice			Totale		con forza motrice		
	N	Ad- detti	N	Poten- za utiliz- zabile HP		N	Ad- detti	N	Poten- za utiliz- zabile HP		N	Ad- detti	N	Poten- za utiliz- zabile HP		N	Ad- detti	N	Poten- za utiliz- zabile HP	
3	3	3	—	—	31	32	177	1	7	6	7	12	1	4	1	2	12	—	—	1
2	2	2	—	—	—	—	—	—	—	—	—	—	—	—	—	—	—	—	—	1.03
—	—	—	—	—	19	19	131	—	—	—	—	—	—	—	—	—	—	—	—	1.04
1	1	1	—	—	12	13	46	1	7	6	7	12	1	4	1	2	12	—	—	1.05
—	—	—	—	—	6	7	44	1	8	4	4	12	1	31	—	—	—	—	—	2
—	—	—	—	—	—	—	—	—	—	—	—	—	—	—	—	—	—	—	—	2.01
—	—	—	—	—	—	1	26	—	—	—	—	—	—	—	—	—	—	—	—	2.02
—	—	—	—	—	—	—	—	—	—	—	—	—	—	—	—	—	—	—	—	2.03
—	—	—	—	—	6	6	18	1	8	4	4	12	1	31	—	—	—	—	—	2.04
17	17	18	2	12	297	304	958	120	6.017	59	65	106	20	264	30	30	37	5	43	3
1	1	1	1	10	21	23	178	19	4.550	11	13	21	10	196	4	4	4	4	40	3.01
—	—	—	—	—	—	—	—	—	—	—	—	—	—	—	—	—	—	—	—	3.02
—	—	—	—	—	—	—	—	—	—	—	—	—	—	—	1	1	1	—	—	3.03
—	—	—	—	—	—	—	—	—	—	—	—	—	—	—	—	—	—	—	—	3.04
1	1	1	—	—	16	16	19	1	6	4	6	7	—	—	1	1	1	—	—	3.05
8	8	9	—	—	77	78	131	6	5	24	26	34	—	—	10	10	13	—	—	3.06
3	3	3	—	—	29	30	77	2	66	3	3	3	1	1	7	7	9	—	—	3.07
—	—	—	—	—	3	3	28	2	13	—	—	—	—	—	—	—	—	—	—	3.08
—	—	—	—	—	7	7	34	5	46	—	—	—	—	—	—	—	—	—	—	3.09
3	3	3	1	2	40	40	81	30	224	3	3	6	2	5	3	3	3	—	—	3.10
—	—	—	—	—	2	2	37	2	302	—	—	—	—	—	—	—	—	—	—	3.11
—	—	—	—	—	2	2	16	1	53	—	—	—	—	—	—	—	—	—	—	3.12
—	—	—	—	—	1	1	17	1	14	—	—	—	—	—	—	—	—	—	—	3.13
—	—	—	—	—	3	3	4	3	1	—	—	—	—	—	—	—	—	—	—	3.14
1	1	1	—	—	69	70	157	32	217	11	11	20	6	49	4	4	6	1	3	3.15
—	—	—	—	—	—	—	—	—	—	—	—	—	—	—	—	—	—	—	—	3.16
—	—	—	—	—	17	17	155	9	505	—	—	—	—	—	—	—	—	—	—	3.17
—	—	—	—	—	1	1	2	—	—	—	—	—	—	—	—	—	—	—	—	3.18
—	—	—	—	—	—	—	—	—	—	—	—	—	—	—	—	—	—	—	—	3.19
—	—	—	—	—	3	4	4	3	2	—	—	—	—	—	—	—	—	—	—	3.20
—	—	—	—	—	—	—	—	—	—	—	—	—	—	—	—	—	—	—	—	3.21
—	—	—	—	—	—	—	—	—	—	—	—	—	—	—	—	—	—	—	—	3.22
—	—	—	—	—	2	2	6	2	6	1	1	13	1	13	—	—	—	—	—	3.23
—	—	—	—	—	4	4	7	1	3	2	2	2	—	—	—	—	—	—	—	3.24
—	—	—	—	—	—	—	—	—	—	—	—	—	—	—	—	—	—	—	—	3.25
—	—	—	—	—	—	1	5	1	4	—	—	—	—	—	—	—	—	—	—	3.26
4	6	34	1	15	43	45	359	14	111	9	13	141	4	75	1	1	4	—	—	4
4	6	34	1	15	35	37	322	14	111	9	13	141	4	75	1	1	4	—	—	4.01
—	—	—	—	—	8	8	37	—	—	—	—	—	—	—	—	—	—	—	—	4.02
—	—	—	—	—	—	—	—	—	—	—	—	—	—	—	—	—	—	—	—	5
—	—	—	—	—	—	2	27	—	—	1	2	6	1	..	—	—	—	—	—	5.01
—	—	—	—	—	—	2	27	—	—	1	2	6	1	..	—	—	—	—	—	5.02
—	—	—	—	—	—	—	—	—	—	—	—	—	—	—	—	—	—	—	—	5.03
16	16	22	5	3	497	513	1.016	74	253	84	91	139	4	13	37	37	45	4	6	6
—	—	—	—	—	25	25	112	6	36	2	2	2	—	—	2	2	2	—	—	6.01
12	12	17	4	2	105	108	200	37	86	36	37	51	2	8	4	4	6	2	1	6.02
—	—	—	—	—	56	59	92	1	..	9	12	15	—	—	1	1	1	—	—	6.03
—	—	—	—	—	70	75	195	8	87	7	7	10	—	—	3	3	4	—	—	6.04
—	—	—	—	—	5	5	11	—	—	10	10	19	—	—	10	10	13	—	—	6.05
—	—	—	—	—	163	163	220	—	—	4	4	6	—	—	11	11	11	—	—	6.06
4	4	5	1	1	54	58	153	21	34	16	19	36	2	5	6	6	8	2	5	6.07
—	—	—	—	—	19	20	33	1	10	—	—	—	—	—	—	—	—	—	—	6.08
4	5	10	—	—	44	50	194	5	22	11	13	28	—	—	5	7	9	—	—	7
—	—	—	—	—	—	1	64	1	5	—	—	—	—	—	—	—	—	—	—	7.01
4	4	6	—	—	37	38	82	2	2	9	10	15	—	—	5	6	6	—	—	7.02
—	—	—	—	—	1	1	1	—	—	2	2	2	—	—	—	—	—	—	—	7.03
—	—	—	—	—	—	—	—	—	—	—	—	—	—	—	—	—	—	—	—	7.04
—	—	—	—	—	—	—	—	—	—	—	—	—	—	—	—	—	—	—	—	7.05
—	—	—	—	—	—	—	—	—	—	—	—	—	—	—	—	—	—	—	—	7.06
—	—	—	—	—	5	7	15	1	9	—	—	—	—	—	—	—	—	—	—	7.07
—	1	4	—	—	1	3	32	1	6	—	1	11	—	—	—	1	3	—	—	7.08
—	2	2	—	—	5	12	55	—	—	1	3	3	—	—	1	2	2	—	—	8
—	—	—	—	—	—	5	41	—	—	—	1	1	—	—	—	—	—	—	—	8.01
—	—	—	—	—	3	4	5	—	—	—	—	—	—	—	—	—	—	—	—	8.02
—	2	2	—	—	2	3	9	—	—	1	2	2	—	—	1	2	2	—	—	8.03
2	2	5	—	—	43	47	103	10	54	9	11	17	—	—	2	2	2	—	—	9
1	1	3	—	—	37	38	78	7	39	7	9	13	—	—	2	2	2	—	—	9.01
—	—	—	—	—	2	3	12	3	15	1	1	3	—	—	—	—	—	—	—	9.02
1	1	2	—	—	3	4	10	—	—	1	1	1	—	—	—	—	—	—	—	9.03
—	—	—	—	—	1	2	3	—	—	—	—	—	—	—	—	—	—	—	—	9.04
—	—	—	—	—	—	—	—	—	—	—	—	—	—	—	—	—	—	—	—	9.08
46	52	134	9	89.541	966	1.012	2.933	225	6.472	184	209	464	31	387	77	81	111	9	49	



## unità locali per comune

31. NERETO					32. NOTARESCO					33. PENNA SANT'ANDREA					34. PIETRACAMELA					N classi- fica- zione
Im- prese	Unità locali				Im- prese	Unità locali				Im- prese	Unità locali				Im- prese	Unità locali				
	Totale		con forza motrice			Totale		con forza motrice			Totale		con forza motrice			Totale		con forza motrice		
	N	Ad- detti	N	Poten- za utiliz- zabile HP		N	Ad- detti	N	Poten- za utiliz- zabile HP		N	Ad- detti	N	Poten- za utiliz- zabile HP		N	Ad- detti	N	Poten- za utiliz- zabile HP	
4	5	13	1	10	9	13	24	—	—	1	2	3	—	—	1	1	13	—	—	1
—	—	—	—	—	—	—	—	—	—	—	—	—	—	—	1	1	13	—	—	1.03
—	—	—	—	—	—	—	—	—	—	—	—	—	—	—	—	—	—	—	—	1.04
4	5	13	1	10	9	13	24	—	—	1	2	3	—	—	—	—	—	—	—	1.05
—	—	—	—	—	—	—	—	—	—	—	—	—	—	—	—	—	—	—	—	2
—	—	—	—	—	—	—	—	—	—	—	—	—	—	—	—	—	—	—	—	2.01
—	—	—	—	—	—	—	—	—	—	—	—	—	—	—	—	—	—	—	—	2.02
—	—	—	—	—	—	—	—	—	—	—	—	—	—	—	—	—	—	—	—	2.03
—	—	—	—	—	—	—	—	—	—	—	—	—	—	—	—	—	—	—	—	2.04
84	85	251	29	427	102	104	214	51	366	33	33	66	17	133	6	6	6	—	—	3
8	9	21	6	112	20	21	49	18	154	6	6	16	6	53	—	—	—	—	—	3.01
—	—	—	—	—	—	—	—	—	—	—	—	—	—	—	—	—	—	—	—	3.02
1	1	50	1	237	1	1	1	—	—	—	—	—	—	—	—	—	—	—	—	3.03
—	—	—	—	—	—	—	—	—	—	—	—	—	—	—	—	—	—	—	—	3.04
3	3	11	—	—	7	7	9	3	4	2	2	2	—	—	—	—	—	—	—	3.05
22	22	49	—	—	23	24	42	—	—	4	4	4	—	—	3	3	3	—	—	3.06
8	8	10	—	—	10	10	11	—	—	6	6	6	—	—	1	1	1	—	—	3.07
1	1	1	—	—	—	—	—	—	—	—	—	—	—	—	—	—	—	—	—	3.08
8	8	10	5	17	3	3	40	3	25	1	1	9	1	18	—	—	—	—	—	3.09
9	9	19	7	31	16	16	30	14	107	7	7	9	5	32	1	1	1	—	—	3.10
—	—	—	—	—	—	—	—	—	—	—	—	—	—	—	—	—	—	—	—	3.11
—	—	—	—	—	—	—	—	—	—	—	—	—	—	—	—	—	—	—	—	3.12
—	—	—	—	—	—	—	—	—	—	—	—	—	—	—	—	—	—	—	—	3.13
17	17	33	7	15	14	14	20	9	65	6	6	19	5	30	1	1	1	—	—	3.14
—	—	—	—	—	—	—	—	—	—	—	—	—	—	—	—	—	—	—	—	3.15
3	3	38	1	12	2	2	4	1	2	—	—	—	—	—	—	—	—	—	—	3.16
—	—	—	—	—	2	2	4	—	—	—	—	—	—	—	—	—	—	—	—	3.17
—	—	—	—	—	—	—	—	—	—	—	—	—	—	—	—	—	—	—	—	3.18
—	—	—	—	—	2	2	2	2	7	—	—	—	—	—	—	—	—	—	—	3.19
—	—	—	—	—	—	—	—	—	—	—	—	—	—	—	—	—	—	—	—	3.20
—	—	—	—	—	—	—	—	—	—	—	—	—	—	—	—	—	—	—	—	3.21
3	3	6	2	3	—	—	—	—	—	—	—	—	—	—	—	—	—	—	—	3.22
1	1	3	—	—	2	2	2	1	2	—	—	—	—	—	—	—	—	—	—	3.23
—	—	—	—	—	—	—	—	—	—	—	—	—	—	—	—	—	—	—	—	3.24
—	—	—	—	—	—	—	—	—	—	1	1	1	—	—	—	—	—	—	—	3.25
—	—	—	—	—	—	—	—	—	—	—	—	—	—	—	—	—	—	—	—	3.26
6	6	50	1	13	23	24	160	16	55	3	4	15	1	5	—	2	12	—	—	4
6	6	50	1	13	23	24	160	16	55	3	4	15	1	5	—	2	12	—	—	4.01
—	—	—	—	—	—	—	—	—	—	—	—	—	—	—	—	—	—	—	—	4.02
—	—	—	—	—	—	—	—	—	—	—	—	—	—	—	1	3	21	1	983	5
—	—	—	—	—	—	—	—	—	—	—	—	—	—	—	1	2	20	1	983	5.01
—	—	—	—	—	—	—	—	—	—	—	—	—	—	—	—	—	—	—	—	5.02
—	—	—	—	—	—	—	—	—	—	—	—	—	—	—	1	1	—	—	—	5.03
114	114	235	12	23	117	127	227	36	44	33	36	58	3	7	15	15	32	1	4	6
7	7	20	—	—	2	2	2	1	2	1	2	2	—	—	—	—	—	—	—	6.01
27	27	52	7	9	26	29	52	19	19	10	10	17	2	2	7	7	15	1	4	6.02
18	18	40	—	—	5	11	19	—	—	—	2	3	—	—	—	—	—	—	—	6.03
14	14	31	5	14	8	9	13	2	5	6	6	10	1	5	1	1	1	—	—	6.04
5	5	8	—	—	9	9	18	8	8	6	6	12	—	—	5	5	12	—	—	6.05
28	28	56	—	—	58	58	106	—	—	5	5	8	—	—	1	1	2	—	—	6.06
11	11	24	—	—	8	8	16	6	10	3	3	3	—	—	1	1	2	—	—	6.07
4	4	4	—	—	1	1	1	—	—	2	2	3	—	—	—	—	—	—	—	6.08
14	16	34	—	—	9	10	22	—	—	5	6	13	—	—	—	1	3	—	—	7
—	—	—	—	—	—	—	—	—	—	—	—	—	—	—	—	—	—	—	—	7.01
10	10	18	—	—	7	7	10	—	—	3	3	6	—	—	—	—	—	—	—	7.02
4	4	6	—	—	1	1	1	—	—	—	—	—	—	—	—	—	—	—	—	7.03
—	—	—	—	—	—	—	—	—	—	—	—	—	—	—	—	—	—	—	—	7.04
—	—	—	—	—	—	—	—	—	—	—	—	—	—	—	—	—	—	—	—	7.05
—	—	—	—	—	—	—	—	—	—	2	2	4	—	—	—	—	—	—	—	7.06
—	—	—	—	—	—	—	—	—	—	—	—	—	—	—	—	—	—	—	—	7.07
—	2	10	—	—	1	2	11	—	—	—	1	3	—	—	—	1	3	—	—	7.08
—	4	13	—	—	1	3	6	—	—	1	2	3	—	—	2	4	6	—	—	8
—	2	10	—	—	—	1	2	—	—	—	—	—	—	—	1	1	2	—	—	8.01
—	—	—	—	—	—	—	—	—	—	—	—	—	—	—	—	—	—	—	—	8.02
—	2	3	—	—	1	2	4	—	—	1	2	3	—	—	1	3	4	—	—	8.03
14	14	30	2	12	8	11	19	5	10	5	6	6	—	—	1	1	3	—	—	9
12	12	24	1	5	5	8	14	3	9	4	5	5	—	—	1	1	3	—	—	9.01
1	1	4	1	7	2	2	3	2	1	—	—	—	—	—	—	—	—	—	—	9.02
1	1	2	—	—	1	1	2	—	—	1	1	1	—	—	—	—	—	—	—	9.03
—	—	—	—	—	—	—	—	—	—	—	—	—	—	—	—	—	—	—	—	9.04
—	—	—	—	—	—	—	—	—	—	—	—	—	—	—	—	—	—	—	—	9.08
236	244	626	45	485	269	292	672	108	475	81	89	164	21	145	26	33	96	2	987	

N classi- fica- zione	RAMI E CLASSI DI ATTIVITÀ ECONOMICA	35. PINETO						36. ROCCA SANTA MARIA				37. ROSETO DEGLI ABRUZZI				
		Im- prese	Unità locali				Im- prese	Unità locali				Im- prese	Unità locali			
			Totale		con forza motrice			Totale		con forza motrice			Totale		con forza motrice	
			N	Ad- detti	N	Poten- za utiliz- zabile HP		N	Ad- detti	N	Poten- za utiliz- zabile HP		N	Ad- detti	N	Poten- za utiliz- zabile HP
1	AGRICOLTURA, FORESTE, CACCIA E PESCA	11	12	20	—	—	1	2	5	—	—	46	48	116	—	—
1.03	Foreste . . . . .	—	—	—	—	—	—	—	—	—	—	—	—	—	—	—
1.04	Pesca . . . . .	3	3	3	—	—	—	—	—	—	—	27	27	79	—	—
1.05	Attività connesse con l'agricoltura . . .	8	9	17	—	—	1	2	5	—	—	19	21	37	—	—
2	INDUSTRIE ESTRATTIVE . . . . .	1	1	11	1	142	—	—	—	—	—	2	3	22	3	286
2.01	Estraz. di carboni fossili e di torba . .	—	—	—	—	—	—	—	—	—	—	—	—	—	—	—
2.02	Estraz. di combustibili liquidi e gassosi	—	—	—	—	—	—	—	—	—	—	—	—	—	—	—
2.03	Estraz. di minerali metalliferi . . . . .	—	—	—	—	—	—	—	—	—	—	—	—	—	—	—
2.04	Estraz. di altri minerali . . . . .	1	1	11	1	142	—	—	—	—	—	2	3	22	3	286
3	INDUSTRIE MANIFATTURIERE . . . . .	104	108	480	32	757	12	12	14	1	1	256	258	1.424	90	2.567
3.01	Industrie alimentari e affini . . . . .	14	16	54	6	125	7	7	7	1	1	30	32	189	28	835
3.02	Industria del tabacco . . . . .	—	—	—	—	—	—	—	—	—	—	—	—	—	—	—
3.03	Seta, cotone e lav. fibre tess. artificiali	1	1	1	—	—	—	—	—	—	—	—	—	—	—	—
3.04	Industrie della lana . . . . .	—	—	—	—	—	—	—	—	—	—	—	—	—	—	—
3.05	Industrie delle fibre dure e tessili varie	3	4	7	—	—	—	—	—	—	—	21	21	32	—	—
3.06	Ind. del vestiario e dell'abbigliamento .	26	26	35	1	..	2	2	4	—	—	77	77	676	3	154
3.07	Industrie delle calzature . . . . .	14	14	15	2	2	—	—	—	—	—	33	33	34	1	8
3.08	Industrie delle pelli e del cuoio . . . .	—	—	—	—	—	—	—	—	—	—	—	—	—	—	—
3.09	Industria mobilio e arredam. in legno	1	1	7	1	30	—	—	—	—	—	9	9	49	9	145
3.10	Industrie del legno . . . . .	19	19	45	10	81	—	—	—	—	—	28	28	55	19	137
3.11	Industrie metallurgiche . . . . .	—	—	—	—	—	—	—	—	—	—	—	—	—	—	—
3.12	Macchine non elett., carpent. metallica	—	—	—	—	—	—	—	—	—	—	—	—	—	—	—
3.13	Macchine e apparecchi elettrici . . . .	—	—	—	—	—	—	—	—	—	—	—	—	—	—	—
3.14	Mecc. di precisione ; orficeria, argenteria	—	—	—	—	—	—	—	—	—	—	—	—	—	—	—
3.15	Officine meccaniche . . . . .	20	20	35	9	65	3	3	3	—	—	40	40	92	16	130
3.16	Industrie costruz. mezzi di trasporto .	1	1	213	1	138	—	—	—	—	—	—	—	—	—	—
3.17	Industrie lavor. minerali non metalliferi	2	2	17	1	119	—	—	—	—	—	11	11	275	10	1.146
3.18	Industrie chimiche . . . . .	—	—	—	—	—	—	—	—	—	—	—	—	—	—	—
3.19	Industrie derivati petrolio e carbone .	—	—	—	—	—	—	—	—	—	—	—	—	—	—	—
3.20	Industrie della gomma elastica . . . . .	—	—	—	—	—	—	—	—	—	—	2	2	3	1	4
3.21	Prod. cellul. per tess., fibre tess. artifice.	—	—	—	—	—	—	—	—	—	—	—	—	—	—	—
3.22	Industrie della carta e cartotecnica . .	—	—	—	—	—	—	—	—	—	—	—	—	—	—	—
3.23	Industrie poligrafiche ed editoriali . . .	—	—	—	—	—	—	—	—	—	—	2	2	9	2	7
3.24	Industrie foto-fono-cinematografiche . .	1	2	2	—	—	—	—	—	—	—	3	3	10	1	1
3.25	Prod. oggetti in materie plastiche . . .	1	1	47	1	197	—	—	—	—	—	—	—	—	—	—
3.26	Industrie manifatturiere varie . . . . .	1	1	2	—	—	—	—	—	—	—	—	—	—	—	—
4	COSTRUZIONI E INSTALL. DI IMPIANTI . .	13	14	101	4	18	2	3	17	—	—	36	41	292	13	86
4.01	Costruzioni . . . . .	13	14	101	4	18	2	3	17	—	—	36	41	292	13	86
4.02	Installazione impianti . . . . .	—	—	—	—	—	—	—	—	—	—	—	—	—	—	—
5	ENERGIA ELETTRICA, GAS E ACQUA . . . .	—	—	—	—	—	—	—	—	—	—	—	1	7	1	40
5.01	Prod. e distribuz. di energia elettrica	—	—	—	—	—	—	—	—	—	—	—	—	—	—	—
5.02	Produzione e distribuzione di gas . . . .	—	—	—	—	—	—	—	—	—	—	—	1	7	1	40
5.03	Distribuzione di acqua . . . . .	—	—	—	—	—	—	—	—	—	—	—	—	—	—	—
6	COMMERCIO . . . . .	83	93	167	14	42	23	23	37	—	—	307	310	591	51	149
6.01	Commercio all'ingrosso . . . . .	5	5	7	—	—	2	2	2	—	—	18	18	70	—	—
6.02	Comm. al minuto generi alimentari . . .	29	33	54	10	31	14	14	26	—	—	90	90	162	31	57
6.03	Comm. al min. prod. tess. e art. abbigl.	9	11	17	—	—	—	—	—	—	—	34	34	62	2	25
6.04	Comm. al minuto prod. meccanici . . . .	9	13	17	—	—	—	—	—	—	—	49	51	100	7	47
6.05	Comm. al min. gen. alim. e non alim. . .	2	2	3	—	—	—	—	—	—	—	4	4	8	1	5
6.06	Commercio ambulante . . . . .	11	11	17	—	—	6	6	7	—	—	48	48	75	—	—
6.07	Alberghi e pubblici esercizi . . . . .	18	18	52	4	11	1	1	2	—	—	53	54	100	10	15
6.08	Attività ausiliarie del commercio . . . .	—	—	—	—	—	—	—	—	—	—	11	11	14	—	—
7	TRASPORTI E COMUNICAZIONI . . . . .	27	31	80	2	21	1	2	3	—	—	48	50	122	1	4
7.01	Trasporti ferrov. e tramv. extraurbani .	—	1	10	—	—	—	—	—	—	—	—	1	9	—	—
7.02	Trasporti extraurbani su strada . . . . .	22	23	51	1	9	1	1	1	—	—	21	21	55	1	4
7.03	Trasporti urbani . . . . .	2	2	2	—	—	—	—	—	—	—	24	24	33	—	—
7.04	Trasporti lacuali e fluviali . . . . .	—	—	—	—	—	—	—	—	—	—	—	—	—	—	—
7.05	Trasporti marittimi . . . . .	—	—	—	—	—	—	—	—	—	—	—	—	—	—	—
7.06	Trasporti aerei . . . . .	—	—	—	—	—	—	—	—	—	—	—	—	—	—	—
7.07	Attività ausiliarie dei trasporti . . . . .	—	1	3	1	12	—	—	—	—	—	3	3	3	—	—
7.08	Comunicazioni . . . . .	3	4	14	—	—	—	1	2	—	—	—	1	22	—	—
8	CREDITO E ASSICURAZIONE . . . . .	1	3	8	—	—	1	2	3	—	—	4	8	26	—	—
8.01	Credito . . . . .	—	1	2	—	—	—	—	—	—	—	—	3	17	—	—
8.02	Assicurazione . . . . .	—	—	—	—	—	—	—	—	—	—	2	2	2	—	—
8.03	Gestioni finanziarie . . . . .	1	2	6	—	—	1	2	3	—	—	2	3	7	—	—
9	SERVIZI E ATTIVITÀ SOCIALI VARIE . . . .	12	14	21	2	5	—	—	—	—	—	43	43	102	7	33
9.01	Servizi per l'igiene e la pulizia . . . . .	9	11	16	1	4	—	—	—	—	—	37	37	87	6	18
9.02	Servizi dello spettacolo . . . . .	1	1	2	1	1	—	—	—	—	—	1	1	6	1	15
9.03	Servizi sanitari . . . . .	2	2	3	—	—	—	—	—	—	—	3	3	6	—	—
9.04	Servizi privati per l'istruzione . . . . .	—	—	—	—	—	—	—	—	—	—	2	2	3	—	—
9.08	Servizi vari, non altrove classificati . .	—	—	—	—	—	—	—	—	—	—	—	—	—	—	—
	TOTALE . . . . .	252	276	888	55	985	40	44	79	1	1	742	762	2.702	166	3.165

## e unità locali per comune

38. SANT'EGIDIO ALLA VIBRATA					39. SANT'OMERO					40. SILVI					N classi- fica- zione
Im- prese	Unità locali				Im- prese	Unità locali				Im- prese	Unità locali				
	Totale		con forza motrice			Totale		con forza motrice			Totale		con forza motrice		
N	Ad- detti	N	Poten- za utiliz- zabile HP	N	Ad- detti	N	Poten- za utiliz- zabile HP	N	Ad- detti	N	Ad- detti	N	Poten- za utiliz- zabile HP		
3	4	7	—	—	12	13	22	—	—	33	35	106	1	2	1
—	—	—	—	—	—	—	—	—	—	—	—	—	—	—	1.03
—	—	—	—	—	—	—	—	—	—	30	30	96	—	—	1.04
3	4	7	—	—	12	13	22	—	—	3	5	10	1	2	1.05
1	1	3	1	10	—	—	—	—	—	—	—	—	—	—	2
—	—	—	—	—	—	—	—	—	—	—	—	—	—	—	2.01
—	—	—	—	—	—	—	—	—	—	—	—	—	—	—	2.02
—	—	—	—	—	—	—	—	—	—	—	—	—	—	—	2.03
1	1	3	1	10	—	—	—	—	—	—	—	—	—	—	2.04
122	125	439	48	449	103	104	156	19	151	109	114	497	34	988	3
13	13	39	13	219	13	13	22	10	113	10	12	172	11	434	3.01
—	—	—	—	—	—	—	—	—	—	—	—	—	—	—	3.02
—	—	—	—	—	—	—	—	—	—	—	—	—	—	—	3.03
—	—	—	—	—	1	1	1	—	—	—	—	—	—	—	3.04
24	25	133	5	22	7	7	7	—	—	9	10	83	4	54	3.05
28	28	136	5	23	33	33	52	—	—	41	41	60	—	—	3.06
13	13	14	—	—	14	14	14	—	—	10	10	10	1	..	3.07
—	—	—	—	—	3	3	7	—	—	—	—	—	—	—	3.08
1	1	5	1	5	—	—	—	—	—	—	—	—	—	—	3.09
17	17	35	11	86	11	12	18	7	26	17	17	52	9	94	3.10
—	—	—	—	—	—	—	—	—	—	—	—	—	—	—	3.11
—	—	—	—	—	—	—	—	—	—	1	1	7	1	13	3.12
—	—	—	—	—	—	—	—	—	—	—	—	—	—	—	3.13
—	—	—	—	—	—	—	—	—	—	—	—	—	—	—	3.14
20	21	44	8	50	20	20	34	2	12	17	17	29	5	10	3.15
—	—	—	—	—	—	—	—	—	—	—	—	—	—	—	3.16
3	3	18	2	34	—	—	—	—	—	1	3	78	3	383	3.17
—	—	—	—	—	1	1	1	—	—	1	1	1	—	—	3.18
—	—	—	—	—	—	—	—	—	—	—	—	—	—	—	3.19
2	2	4	2	6	—	—	—	—	—	—	—	—	—	—	3.20
—	—	—	—	—	—	—	—	—	—	—	—	—	—	—	3.21
—	—	—	—	—	—	—	—	—	—	—	—	—	—	—	3.22
—	1	9	1	4	—	—	—	—	—	—	—	—	—	—	3.23
1	1	2	—	—	—	—	—	—	—	2	2	5	—	—	3.24
—	—	—	—	—	—	—	—	—	—	—	—	—	—	—	3.25
—	—	—	—	—	—	—	—	—	—	—	—	—	—	—	3.26
8	11	114	3	14	13	13	94	4	39	16	17	87	5	20	4
8	11	114	3	14	13	13	94	4	39	16	17	87	5	20	4.01
—	—	—	—	—	—	—	—	—	—	—	—	—	—	—	4.02
—	—	—	—	—	—	—	—	—	—	1	1	2	—	—	5
—	—	—	—	—	—	—	—	—	—	—	—	—	—	—	5.01
—	—	—	—	—	—	—	—	—	—	—	—	—	—	—	5.02
—	—	—	—	—	—	—	—	—	—	1	1	2	—	—	5.03
173	179	268	12	25	76	76	142	4	21	186	193	417	45	103	6
24	26	49	3	5	4	4	13	2	15	2	4	38	1	1	6.01
35	36	63	5	13	24	24	40	2	6	50	52	101	28	42	6.02
9	10	16	—	—	3	3	5	—	—	17	17	30	—	—	6.03
8	8	13	2	5	8	8	14	—	—	12	14	30	4	14	6.04
1	1	1	—	—	5	5	10	—	—	—	—	—	—	—	6.05
83	83	103	—	—	27	27	51	—	—	83	83	105	—	—	6.06
13	15	23	2	2	5	5	9	—	—	22	22	58	11	45	6.07
—	—	—	—	—	—	—	—	—	—	—	1	55	1	1	6.08
11	12	23	—	—	12	13	27	—	—	24	26	58	1	1	7
—	—	—	—	—	—	—	—	—	—	—	1	9	1	1	7.01
11	11	14	—	—	7	7	13	—	—	20	20	32	—	—	7.02
—	—	—	—	—	5	5	6	—	—	3	3	4	—	—	7.03
—	—	—	—	—	—	—	—	—	—	—	—	—	—	—	7.04
—	—	—	—	—	—	—	—	—	—	—	—	—	—	—	7.05
—	—	—	—	—	—	—	—	—	—	—	—	—	—	—	7.06
—	—	—	—	—	—	—	—	—	—	1	1	2	—	—	7.07
—	1	9	—	—	—	1	8	—	—	—	1	11	—	—	7.08
1	3	10	—	—	1	2	4	—	—	1	3	9	—	—	8
—	1	6	—	—	—	—	—	—	—	—	1	5	—	—	8.01
—	—	—	—	—	—	—	—	—	—	—	—	—	—	—	8.02
1	2	4	—	—	1	2	4	—	—	1	2	4	—	—	8.03
14	15	26	5	19	11	11	12	—	—	16	18	38	4	11	9
11	12	17	4	12	8	8	9	—	—	12	14	30	3	6	9.01
2	2	8	1	7	1	1	1	—	—	1	1	3	1	5	9.02
1	1	1	—	—	2	2	2	—	—	2	2	4	—	—	9.03
—	—	—	—	—	—	—	—	—	—	1	1	1	—	—	9.04
—	—	—	—	—	—	—	—	—	—	—	—	—	—	—	9.08
333	350	890	69	517	228	232	457	27	211	386	407	1.214	90	1.125	





unità locali per comune

44. TORTORETO					45. TOSSICCIA					46. VALLE CASTELLANA					N classi- fica- zione
Im- prese	Unità locali				Im- prese	Unità locali				Im- prese	Unità locali				
	Totale		con forza motrice			Totale		con forza motrice			Totale		con forza motrice		
	N	Ad- detti	N	Poten- za utiliz- zabile HP		N	Ad- detti	N	Poten- za utiliz- zabile HP		N	Ad- detti	N	Poten- za utiliz- zabile HP	
36	37	152	2	11	3	3	8	—	—	1	1	1	—	—	1
—	—	—	—	—	—	—	—	—	—	—	—	—	—	—	1.03
29	29	131	—	—	—	—	—	—	—	—	—	—	—	—	1.04
7	8	21	2	11	3	3	8	—	—	1	1	1	—	—	1.05
—	—	—	—	—	—	—	—	—	—	—	—	—	—	—	2
—	—	—	—	—	—	—	—	—	—	—	—	—	—	—	2.01
—	—	—	—	—	—	—	—	—	—	—	—	—	—	—	2.02
—	—	—	—	—	—	—	—	—	—	—	—	—	—	—	2.03
—	—	—	—	—	—	—	—	—	—	—	—	—	—	—	2.04
77	78	144	18	181	36	36	47	9	64	21	21	24	3	37	3
10	11	20	10	123	9	9	14	5	45	10	10	12	1	20	3.01
—	—	—	—	—	—	—	—	—	—	—	—	—	—	—	3.02
1	1	1	—	—	—	—	—	—	—	—	—	—	—	—	3.03
8	8	6	—	—	2	2	2	—	—	—	—	—	—	—	3.04
20	20	48	1	4	9	9	10	—	—	6	6	7	—	—	3.05
9	9	19	—	—	3	3	3	1	3	1	1	1	—	—	3.06
1	1	1	—	—	—	—	—	—	—	—	—	—	—	—	3.07
—	—	—	—	—	—	—	—	—	—	—	—	—	—	—	3.08
12	12	29	4	23	3	3	4	2	12	2	2	2	2	17	3.09
—	—	—	—	—	—	—	—	—	—	—	—	—	—	—	3.10
—	—	—	—	—	—	—	—	—	—	—	—	—	—	—	3.11
—	—	—	—	—	—	—	—	—	—	—	—	—	—	—	3.12
—	—	—	—	—	—	—	—	—	—	—	—	—	—	—	3.13
—	—	—	—	—	—	—	—	—	—	—	—	—	—	—	3.14
15	15	19	3	31	10	10	14	1	4	2	2	2	—	—	3.15
—	—	—	—	—	—	—	—	—	—	—	—	—	—	—	3.16
—	—	—	—	—	—	—	—	—	—	—	—	—	—	—	3.17
—	—	—	—	—	—	—	—	—	—	—	—	—	—	—	3.18
—	—	—	—	—	—	—	—	—	—	—	—	—	—	—	3.19
—	—	—	—	—	—	—	—	—	—	—	—	—	—	—	3.20
—	—	—	—	—	—	—	—	—	—	—	—	—	—	—	3.21
—	—	—	—	—	—	—	—	—	—	—	—	—	—	—	3.22
—	—	—	—	—	—	—	—	—	—	—	—	—	—	—	3.23
1	1	1	—	—	—	—	—	—	—	—	—	—	—	—	3.24
—	—	—	—	—	—	—	—	—	—	—	—	—	—	—	3.25
—	—	—	—	—	—	—	—	—	—	—	—	—	—	—	3.26
16	18	119	4	17	7	8	59	—	—	2	4	80	—	—	4
16	18	119	4	17	7	8	59	—	—	2	4	80	—	—	4.01
—	—	—	—	—	—	—	—	—	—	—	—	—	—	—	4.02
—	—	—	—	—	—	—	—	—	—	—	—	—	—	—	5
—	—	—	—	—	—	—	—	—	—	—	—	—	—	—	5.01
—	—	—	—	—	—	—	—	—	—	—	—	—	—	—	5.02
—	—	—	—	—	—	—	—	—	—	—	—	—	—	—	5.03
85	92	135	3	6	41	41	54	1	1	44	45	57	—	—	6
2	3	13	—	—	—	—	—	—	—	—	1	1	—	—	6.01
32	32	45	1	4	19	19	26	1	1	32	32	38	—	—	6.02
9	10	11	—	—	1	1	1	—	—	2	2	2	—	—	6.03
16	17	22	1	1	3	3	4	—	—	—	—	—	—	—	6.04
1	1	1	—	—	1	1	1	—	—	4	4	8	—	—	6.05
12	12	16	—	—	10	10	10	—	—	3	3	3	—	—	6.06
12	16	26	1	1	7	7	12	—	—	3	3	5	—	—	6.07
1	1	1	—	—	—	—	—	—	—	—	—	—	—	—	6.08
11	13	27	—	—	4	5	10	—	—	2	3	12	—	—	7
—	1	4	—	—	—	—	—	—	—	—	—	—	—	—	7.01
2	2	4	—	—	4	4	8	—	—	2	2	3	—	—	7.02
3	3	3	—	—	—	—	—	—	—	—	—	—	—	—	7.03
—	—	—	—	—	—	—	—	—	—	—	—	—	—	—	7.04
—	—	—	—	—	—	—	—	—	—	—	—	—	—	—	7.05
—	—	—	—	—	—	—	—	—	—	—	—	—	—	—	7.06
6	6	7	—	—	—	—	—	—	—	—	—	—	—	—	7.07
—	1	9	—	—	—	1	2	—	—	—	1	9	—	—	7.08
1	2	2	—	—	—	1	1	—	—	—	1	1	—	—	8
—	—	—	—	—	—	—	—	—	—	—	—	—	—	—	8.01
1	2	2	—	—	—	1	1	—	—	—	1	1	—	—	8.02
—	—	—	—	—	—	—	—	—	—	—	—	—	—	—	8.03
11	12	13	1	1	2	2	2	—	—	—	—	—	—	—	9
8	9	10	—	—	1	1	1	—	—	—	—	—	—	—	9.01
1	1	1	1	1	—	—	—	—	—	—	—	—	—	—	9.02
2	2	2	—	—	1	1	1	—	—	—	—	—	—	—	9.03
—	—	—	—	—	—	—	—	—	—	—	—	—	—	—	9.04
—	—	—	—	—	—	—	—	—	—	—	—	—	—	—	9.08
<b>237</b>	<b>252</b>	<b>592</b>	<b>28</b>	<b>216</b>	<b>93</b>	<b>96</b>	<b>181</b>	<b>10</b>	<b>65</b>	<b>70</b>	<b>75</b>	<b>175</b>	<b>3</b>	<b>37</b>	

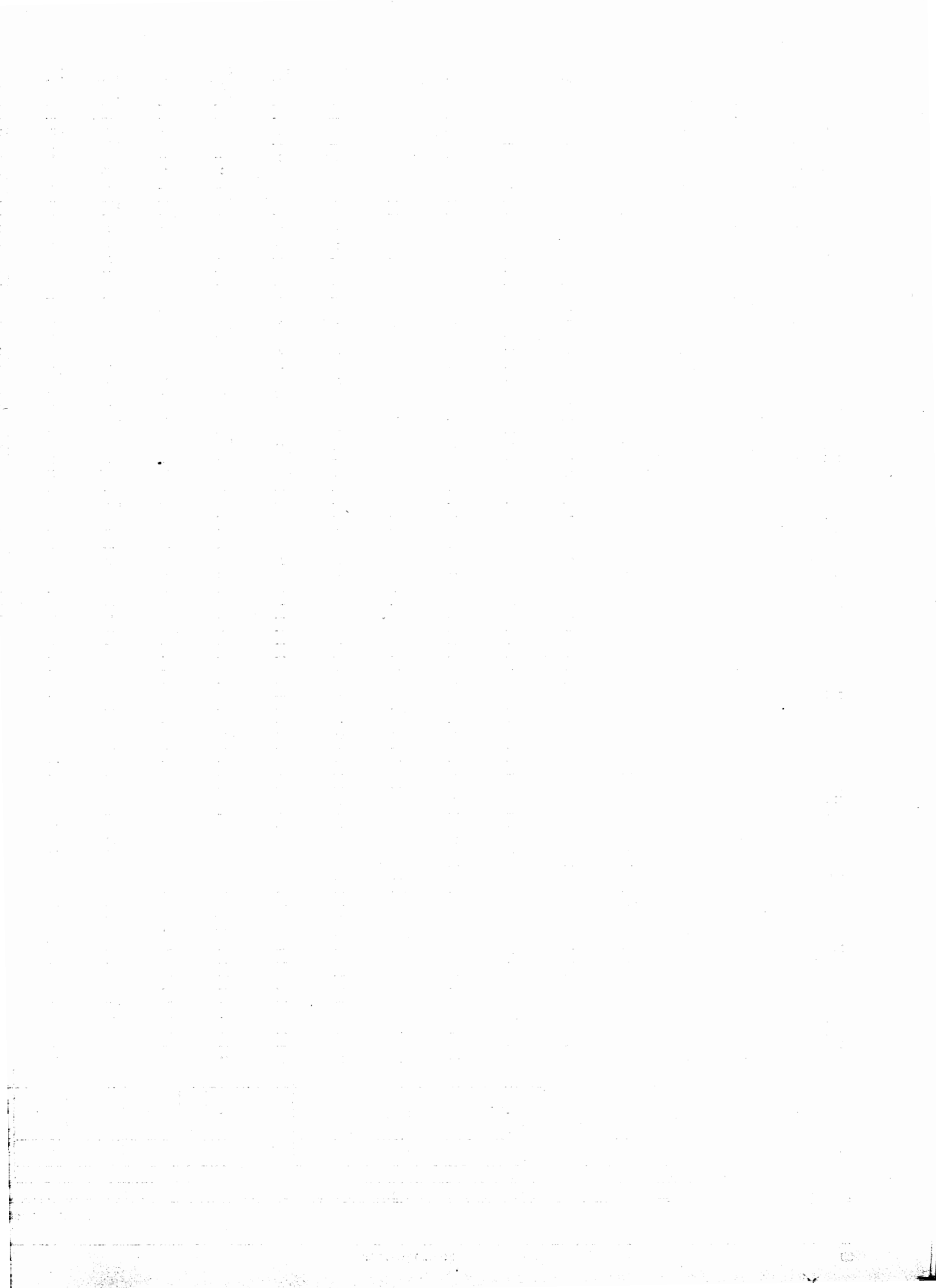

**Prezzo L. 600**