

ISTITUTO CENTRALE DI STATISTICA

4° CENSIMENTO GENERALE DELL'INDUSTRIA E DEL COMMERCIO

16 OTTOBRE 1961

VOLUME II

# DATI PROVINCIALI

SU ALCUNE PRINCIPALI CARATTERISTICHE STRUTTURALI  
DELLE IMPRESE E DELLE UNITÀ LOCALI

FASCICOLO 68

PROVINCIA DI PESCARA



ROMA - 1963

ISTITUTO CENTRALE DI STATISTICA

4° CENSIMENTO GENERALE DELL'INDUSTRIA E DEL COMMERCIO

16 OTTOBRE 1961

VOLUME II

# DATI PROVINCIALI

SU ALCUNE PRINCIPALI CARATTERISTICHE STRUTTURALI  
DELLE IMPRESE E DELLE UNITÀ LOCALI

FASCICOLO **68**

PROVINCIA DI PESCARA



*ci/89*

ROMA - 1963



**Fasc. 68 - Provincia di Pescara**

ERRATA - CORRIGE

Pagina	Tavola	Colonna	Riga	Errata	Corrige
26	4 B	9	TOTALE	<b>4.293</b>	<b>4.294</b>
26	4 B	10	TOTALE	<b>4.294</b>	<b>4.293</b>

4° Censimento generale dell'Industria e del Commercio 1961

## INDICE

AVVERTENZE . . . . .	Pag. 5
----------------------	--------

## TAVOLE

1 — Imprese, unità locali, addetti. . . . .	» 12
2 — Imprese e relative unità locali . . . . .	» 14
3 — Imprese per forma giuridica e relativi addetti . . . . .	» 16
4 — Imprese per numero di addetti. . . . .	» 20
5 — Unità locali per tipo. . . . .	» 32
6 — Unità locali per numero di addetti . . . . .	» 34
7 — Unità locali con e senza forza motrice. . . . .	» 38
8 — Unità locali con forza motrice per tipo di motori . . . . .	» 40
9 — Unità locali, addetti e potenza utilizzabile, per categoria di attività economica . . . . .	» 41
10 — Addetti alle unità locali per categoria posizionale e sesso . . . . .	» 46
11 — Spese per il personale nel 1960 per titolo di spesa e gruppi posizionali del personale . . . . .	» 48
12 — Imprese e unità locali per comune . . . . .	» 50



## AVVERTENZE

Nelle avvertenze che seguono sono illustrati i caratteri ai quali si riferiscono i dati riportati nel presente volume, allo scopo di assicurare una esatta interpretazione dei dati stessi.

Per una conoscenza più completa delle modalità tecniche seguite per l'esecuzione del censimento, vedasi il fascicolo dell'Istituto Centrale di Statistica « Disposizioni e istruzioni per il 10° Censimento della popolazione ed il 4° Censimento dell'industria e del commercio, 15-16 ottobre 1961 », Metodi e norme, Numero speciale.

**1. Riferimento dei dati** — I dati di situazione contenuti nel presente volume fanno riferimento alla data del 16 ottobre 1961; i dati concernenti le spese per il personale (Tav. 11) si riferiscono all'anno 1960.

**2. Campo di rilevazione** — Hanno formato oggetto del censimento tutte le imprese e le unità locali di qualsiasi ampiezza e da chiunque gestite — comprese quelle a carattere artigiano — esercitanti una o più delle attività economiche (\*) sottoindicate:

a) *Ramo 1* (Agricoltura, foreste, caccia e pesca) limitatamente alle seguenti classi, sottoclassi e categorie:

Classe 1.03 — Foreste (limitatamente alla categoria 1.03.02 - Aziende di utilizzazione del bosco)

Classe 1.04 — Caccia e pesca

Sottoclasse 1.04 A — Caccia e pesca in acque dolci (limitatamente alla categoria 1.04.02 - Esercizio della pesca e di allevamenti in acque dolci)

Sottoclasse 1.04 B — Pesca e allevamenti in acque marine e lagunari

Classe 1.05 — Attività connesse con l'agricoltura

Sottoclasse 1.05 A — Attività trasformatrici annesse ad aziende agricole (che lavorano prevalentemente prodotti propri) o svolte in sociale

Sottoclasse 1.05 B — Esercizio di macchine agricole

Sottoclasse 1.05 C — Enti economici per l'agricoltura (limitatamente alla categoria 1.05.08 - Enti per l'approvvigionamento, la produzione e la distribuzione di mezzi tecnici necessari all'esercizio dell'agricoltura);

b) *Rami dal 2* (Industrie estrattive) *all'8* (Credito, assicurazione e gestioni finanziarie).

Per quanto riguarda il commercio ambulante, compreso nel ramo 6, è da tener presente che hanno formato oggetto del censimento soltanto gli esercizi i cui titolari esercitano il commercio ambulante come attività esclusiva o prevalente. Non sono compresi nel censimento gli esercizi di commercio ambulante il cui titolare eserciti tale attività occasionalmente o in determinati periodi dell'anno.

c) *Ramo 9* (Servizi ed attività sociali varie) limitatamente alle seguenti classi, sottoclassi e categorie:

Classe 9.01 — Servizi per l'igiene e la pulizia

Classe 9.02 — Servizi dello spettacolo (limitatamente alla categoria 9.02.01 - Imprese dello spettacolo)

Classe 9.03 — Servizi sanitari

Sottoclasse 9.03 A — Servizi sanitari privati (limitatamente alle categorie 9.03.01 Stabilimenti idropinici e idrotermali e 9.03.05 - Farmacie)

Classe 9.04 — Servizi privati per l'istruzione e la formazione professionale (limitatamente alla categoria 9.04.03 - Scuole di guida, di pilotaggio e simili)

Classe 9.08 — Servizi vari, non altrove classificati (limitatamente alle categorie 9.08.03 - Copisterie e 9.08.06 - Centri meccanografici per conto terzi).

Sono incluse nel censimento le imprese costituite all'estero ma aventi nel territorio nazionale una o più sedi con rappresentanza stabile, mentre sono escluse le unità locali situate all'estero dipendenti da imprese nazionali.

(\*) Com'è noto, la « Classificazione delle attività economiche » predisposta dall'Istituto Centrale di Statistica, si articola in dieci rami suddivisi in classi e talvolta in sottoclassi. Sia le classi che le sottoclassi sono ulteriormente distinte in categorie, che costituiscono le componenti elementari della classificazione.

**3. Impresa (Ditta)** — Ai fini del censimento per impresa s'intende un ente giuridico-economico organizzato per la produzione o vendita di beni o la prestazione di servizi.

In relazione alla forma giuridica, le imprese sono classificate in: imprese individuali; società per azioni, cooperative, in accomandita, a responsabilità limitata, altre (società di fatto, società in nome collettivo); enti pubblici e altre forme. In particolare si precisa che negli «Enti pubblici» sono compresi gli Enti statali, di diritto pubblico, comunali, ecc., esercitanti una o più delle attività economiche che hanno formato oggetto del censimento, quali ad es.: Ferrovie dello Stato, Azienda telefoni di Stato, Monopoli di Stato, Aziende comunali di trasporti e di servizi di nettezza urbana; nelle «altre forme» sono compresi particolari tipi di consorzi e altre forme associative di imprese che a ragione della loro natura giuridica non sono classificabili nelle altre voci.

**4. Unità locale** — Per unità locale s'intende l'impianto (o il corpo di impianti) situato in un dato luogo in cui viene effettuata la produzione o vendita di beni o la prestazione di servizi.

Per estensione della definizione suddetta, relativamente alle sottoindicate attività, per unità locale si intende:

— per l'*industria della pesca*, il complesso delle attrezzature e degli impianti fissi nonchè dei natanti gestiti da una stessa impresa in uno stesso comune;

— per l'*esercizio di macchine agricole per conto terzi*, il parco di macchine agricole gestito da una stessa impresa o da un medesimo consorzio o cooperativa aziendale in uno stesso comune;

— per le *costruzioni edilizie e installazione di impianti*, il complesso dei cantieri gestiti da una stessa impresa in uno stesso comune;

— per il *servizio di distribuzione stradale di benzina e di metano*, il complesso dei distributori gestiti da una stessa impresa in uno stesso comune;

— per i *trasporti e comunicazioni*, il complesso degli impianti, attrezzature e mezzi di trasporto gestiti da una stessa impresa in uno stesso comune.

Le unità locali sono distinte in:

a) *unità locali operative*, costituite dalle unità dove si attua materialmente la produzione o vendita di beni o la prestazione di servizi, cioè stabilimenti, laboratori, miniere, botteghe, negozi e simili;

b) *unità locali amministrative*, costituite dalla sede centrale o dagli uffici direttivi, tecnici e amministrativi — nei quali vengono trattati gli affari interessanti l'impresa — semprechè tali unità siano fisicamente o funzionalmente distinte dalle unità locali operative di cui alla precedente lettera a).

**5. Classificazione delle imprese e delle unità locali per attività economica** — La classificazione delle imprese per ramo, classe o sottoclasse di attività economica è effettuata in base all'attività esercitata dall'impresa stessa e risultante dalla dichiarazione riportata nel questionario di censimento.

Nel caso di imprese esercitanti attività classificabili in rami, classi o sottoclassi differenti, tali imprese sono classificate nel ramo, classe o sottoclasse corrispondente all'attività prevalente precisata anch'essa di norma nel questionario.

La classificazione delle unità locali per ramo, classe, sottoclasse o categoria è stata effettuata ugualmente in base al criterio della attività unica o prevalente svolta nelle unità locali stesse, indipendentemente dalla classificazione delle relative imprese.

Pertanto la classificazione per attività economica delle imprese è indipendente da quella delle unità locali. Si ha coincidenza delle due classificazioni solo nel caso di imprese aventi una sola unità locale o di imprese aventi più unità locali esercitanti attività comprese tutte nella stessa categoria di attività economica.

**6. Motori primi, generatori di energia elettrica, motori elettrici** — Per motori primi (idraulici, a vapore, a combustione interna, ecc.) s'intendono quelli che utilizzano e trasformano in energia meccanica l'energia delle cascate d'acqua, del vapore, dell'olio pesante, del gas, ecc.; per generatori di energia elettrica s'intendono quelli che trasformano in energia elettrica l'energia meccanica dei motori primi; per motori elettrici s'intendono le macchine rotanti alimentate da energia elettrica che trasformano quest'ultima in energia meccanica per azionare macchine, attrezzi, ecc.

Tra i generatori di energia elettrica sono compresi gli alternatori dei gruppi turbo-alternatori ed esclusi i trasformatori o convertitori di qualsiasi specie.

La potenza dei motori primi è espressa in HP (un HP equivale al lavoro di 75 kilogrammetri al secondo), quella dei generatori di energia elettrica (a corrente continua o a corrente alternata) e dei motori elettrici è invece espressa in kW (un kW corrisponde a 1,360 HP).



I dati sui motori e generatori fanno riferimento sia a quelli in esercizio, sia a quelli in riserva alla data di censimento, intendendosi per questi ultimi gli impianti installati allo scopo di essere azionati solo in caso di mancato funzionamento, per qualsiasi causa, degli altri impianti. Sono esclusi invece i motori di propulsione dei mezzi di trasporto.

**7. Potenza utilizzabile nelle unità locali** — Tale potenza (M) è stata determinata in base alla seguente formula :

$$M = (P - G) + E$$

dove P indica la potenza complessiva dei motori primi installati, G la parte di tale potenza assorbita dai generatori, ove esistano, E la potenza dei motori elettrici installati. Di conseguenza la differenza (P - G) rappresenta la parte di potenza dei motori primi non trasformata in energia elettrica e pertanto direttamente utilizzata come energia meccanica. Nel calcolo di cui sopra si fa astrazione dalle perdite dovute alle resistenze passive (attrito, ecc.), alla trasformazione dell'energia nelle sue varie forme (meccanica, elettrica, ecc.) e al suo trasporto (potenza utilizzabile teorica). I dati sulla potenza utilizzabile sono espressi in HP ; a tal fine la potenza dei motori elettrici e dei generatori di energia elettrica, espressa, come già detto, in KW, è stata convertita in HP.

**8. Addetti alle imprese e alle unità locali** — Sono rappresentati dalle forze di lavoro occupate alla data del 16 ottobre 1961 nelle unità stesse, anche se provvisoriamente assenti per servizio, licenza o malattia.

Gli addetti riguardano le seguenti categorie posizionali :

— *Imprenditori, titolari, gerenti, ecc.* — Titolari dell'impresa o, nel caso di imprese individuali, della licenza di esercizio, purchè partecipino direttamente alla gestione e non si servano di un gestore o di un coadiuvante o di altra persona diversamente denominata. Nel caso di società sono la persona o le persone fisiche che risultano tali dagli atti amministrativi della società stessa (amministratore unico, consigliere delegato, ecc.).

— *Cooperatori* — Soci di cooperative di produzione e lavoro, i quali come corrispettivo dell'opera prestata non percepiscono una remunerazione regolata da contratti di lavoro, bensì un compenso proporzionato alla prestazione, nonchè una quota parte degli utili dell'impresa. In tale categoria sono compresi pertanto solo i cooperatori che assumono la figura di lavoratori in proprio. Qualora invece i cooperatori assumano la figura di lavoratori dipendenti, essi sono compresi nell'appropriata categoria di lavoratori dipendenti (operai specializzati, operai qualificati, operai comuni, ecc.).

— *Familiari coadiuvanti* — Coloro che, essendo parenti o affini di un titolare d'impresa e con esso generalmente coabitanti, prestano lavoro nell'impresa senza corrispettivo di una prefissata retribuzione contrattuale.

— *Dirigenti* — Coloro che esercitano, contro retribuzione, funzioni direttive (tecniche o amministrative) o di rappresentanza dell'impresa.

— *Impiegati* — Sono considerati impiegati :

a) di I categoria, coloro che esercitano, contro retribuzione, una funzione direttiva, ma senza il carattere di responsabilità e autonomia inerente alle funzioni di dirigente. Tale personale in genere nei contratti collettivi di lavoro è indicato come personale con mansioni direttive, o di I categoria, o di categoria A ;

b) di II categoria, coloro che esercitano, contro retribuzione, una funzione di concetto (tecnica o amministrativa). Tale personale in genere nei contratti collettivi di lavoro è indicato come personale di concetto, o di II categoria, o di categoria B ;

c) altre categorie di impiegati, coloro che esercitano, contro retribuzione, una funzione esecutiva. Tale personale in genere nei contratti collettivi di lavoro è indicato come personale esecutivo, o di III categoria, o di categoria C.

— *Categorie speciali* — Lavoratori (intermedi, ex-equiparati, ecc.) il cui rapporto di lavoro è regolato con gli accordi interconfederali del 30 marzo e del 23 maggio 1946, e del 27 ottobre 1947 e dalle particolari successive regolamentazioni dei contratti di categoria, e che godono del trattamento previsto dal R.D.L. 13 novembre 1924 n. 1825 (capotreno di laminazione, contromaestro, maestro di più forni di riscaldamento, assistente tessile, caposquadra, sollecitatore semplice, marcatempo, ecc.).

— *Operai specializzati* — Coloro che, contro retribuzione, eseguono lavorazioni, per l'esecuzione delle quali sono necessarie conoscenza specifica del mestiere, capacità tecnico-pratica ed esperienza.

— *Operai qualificati* — Coloro che, contro retribuzione, eseguono lavorazioni per la cui esecuzione è richiesta una capacità pratica acquisita mediante adeguato tirocinio.

— *Operai comuni e manovali specializzati* — Coloro che, contro retribuzione, eseguono lavorazioni che un lavoratore di media abilità riesce a compiere con soddisfacente rendimento dopo un breve periodo di addestramento.

— *Manovali comuni* — Coloro che, contro retribuzione, prestano lavoro manuale non richiedente specifiche capacità nè attitudini, rimanendo adibiti ad operazioni di pulizia, di trasporto, di carico e scarico e simili.

— *Apprendisti* — Coloro che, avendo generalmente l'età prescritta dalle vigenti norme, vengono assunti per apprendere quelle mansioni di impiegato d'ordine, operaio e simili, per le quali occorra un certo tirocinio.

— *Altro personale* — Coloro che, non essendo compresi nelle categorie precedenti, prestano, contro retribuzione, servizi di vigilanza, custodia, servizi interni, ecc.

Circa le categorie posizionali sopraelencate si precisa che esse sono state scelte in maniera tale da potersi adattare alle diverse attività economiche soggette al censimento. In tali categorie, pertanto, sono state ricondotte, attraverso una predisposta tabella di ragguaglio, le qualifiche professionali tipiche di alcuni particolari settori di attività economica, come la pesca, il commercio, i trasporti, il credito, ecc.

**9. Spese per il personale nel 1960** — Riguardano le retribuzioni lorde (ivi compresi gli assegni familiari), le ritenute sulle retribuzioni a carico del personale e i contributi e spese a carico del datore di lavoro. I dati sono riportati separatamente per dirigenti e impiegati e per il restante personale dipendente (categorie speciali, operai specializzati, qualificati e comuni, manovali specializzati e comuni, apprendisti, altro personale).

Le RETRIBUZIONI LORDE comprendono le seguenti voci :

a) *salari e stipendi*, costituiti dall'ammontare dei salari e degli stipendi veri e propri, nonché da tutti quegli emolumenti che vengono pagati con la stessa periodicità dei salari e stipendi e che rappresentano un'aggiunta fissa al salario o stipendio percepito (ad es., indennità di contingenza, interessenze, provvigioni, lavoro straordinario) ;

b) *altre erogazioni*, costituite da tutte le somme riscosse in una sola volta durante l'anno o in maniera saltuaria in aggiunta al salario o stipendio percepito (ad es., compensi per ferie, festività, gratifica natalizia) ;

c) *corresponsioni in natura*, costituite dal valore dei beni corrisposti in natura al personale quale integrazione fissa o saltuaria della retribuzione in contanti o quale pagamento dovuto in base al contratto di impiego. Il valore di tali corresponsioni è determinato in base ai prezzi di costo per le merci fornite e in base ai prezzi correnti di mercato per altre corresponsioni (alloggio, ecc.), ovvero in base alle eventuali valutazioni convenzionali stabilite nei contratti di lavoro ;

d) *assegni familiari*, costituiti dall'ammontare complessivo degli assegni familiari corrisposti a tutto il personale dipendente dal datore di lavoro per conto della cassa unica degli assegni familiari.

Le RITENUTE SULLE RETRIBUZIONI LORDE a carico del personale comprendono le seguenti voci :

a) *contributi per la previdenza sociale e gestioni collegate*, costituiti dall'ammontare complessivo delle quote trattenute sulle retribuzioni lorde per la previdenza sociale e gestioni collegate (ad es., fondo adeguamento pensioni, gestione INA-Casa, assicurazione malattia) ;

b) *ritenute erariali*, costituite dall'ammontare complessivo delle quote trattenute sulle retribuzioni lorde per le ritenute erariali.

I CONTRIBUTI E SPESE A CARICO DEL DATORE DI LAVORO comprendono le seguenti voci :

a) *contributi sociali obbligatori*, costituiti dall'ammontare complessivo delle spese sostenute dal datore di lavoro per contributi sociali obbligatori all'INPS, all'INAM, all'INAIL, all'INA-Casa, ecc. ;

b) *quote maturate nell'anno per indennità di licenziamento e simili*, costituite dall'ammontare complessivo delle sole quote maturate nell'anno ed accantonate o da accantonare dal datore di lavoro per provvedere successivamente alla corresponsione al personale di indennità di licenziamento, di liquidazione, di quiescenza e simili ;

c) *provvidenze varie al personale*, costituite dall'ammontare complessivo delle spese sostenute dal datore di lavoro per provvidenze varie al personale (ad es., spese per le mense, per le colonie marine e montane, per nidi d'infanzia), ad esclusione delle spese eventualmente sostenute per la costruzione di alloggi ed altri fabbricati destinati ad uso del personale stesso.

**Avvertenze particolari alle tavole** — Ai fini di una corretta interpretazione dei dati riportati nelle tavole del presente volume, si precisa quanto segue:

Nella Tav. 1 sono comprese tutte le imprese e tutte le unità locali aventi sede in uno dei comuni della provincia; in tale tavola pertanto sono comprese anche le unità locali gestite da imprese la cui sede è situata in altra provincia. Per quanto riguarda la distribuzione per ramo, classe e sottoclasse di attività economica, è da avvertire che le imprese e le unità locali risultano classificate indipendentemente le une dalle altre, sulla base della propria attività unica o prevalente.

Nella Tav. 2, mentre il numero delle imprese fa ugualmente riferimento alle imprese aventi sede in uno dei comuni della provincia, il numero delle unità locali e dei relativi addetti riguarda il complesso delle unità locali gestite dalle stesse imprese, sia che tali unità locali siano situate nella provincia sia in provincie diverse. Sono pertanto escluse da detta tavola le unità locali situate nella provincia ma gestite da imprese aventi sede in altra provincia. È da tener presente inoltre che in detta tavola la classificazione delle unità locali e dei relativi addetti fa riferimento all'attività unica o prevalente dell'impresa da cui sono gestite. Con analogo criterio, nelle Tavv. 3 e 4 gli addetti risultano classificati secondo l'attività unica o prevalente dell'impresa.

I dati riportati nelle Tavv. da 5 a 11 si riferiscono alle unità locali situate in uno dei comuni della provincia, classificate secondo l'attività unica o prevalente svolta nelle unità locali stesse.

Nella Tav. 8, con riferimento ai vari tipi di motori, le unità locali risultano ripetute tante volte quanti sono i tipi di motore in esse installati. Così, ad esempio, se una unità locale dispone sia di motori primi che di generatori essa risulta ripetuta sia tra le unità locali che hanno motori primi sia tra quelle che hanno generatori.

Per quanto riguarda i dati riportati nella Tav. 12 sono da tener presenti le avvertenze sopra riportate con riferimento alla Tav. 1.

**Segni convenzionali** — Nelle tavole del presente volume sono usati i seguenti segni convenzionali:

- |                         |  |
|-------------------------|--|
| <i>Linea</i> (—)        | quando il fenomeno non esiste;   |
| <i>Due puntini</i> (..) | quando i dati non raggiungono la cifra significativa dell'ordine minimo considerato (ad es., un HP per la potenza dei motori). |



TAVOLE

TAV. 1 — Imprese, unità locali, addetti

N classi- fica- zione	RAMI, CLASSI E SOTTOCLASSI DI ATTIVITÀ ECONOMICA	IMPRESE			UNITÀ LOCALI E ADDETTI					
		Comune capoluogo	Altri comuni	Totale	Comune capoluogo		Altri comuni		Totale	
					Unità locali	Addetti	Unità locali	Addetti	Unità locali	Addetti
1	AGRICOLTURA, FORESTE, CACCIA E PESCA	18	136	154	24	151	188	318	212	469
1.03	Foreste . . . . .	—	—	—	—	—	—	—	—	—
1.04	Pesca . . . . .	15	2	17	15	85	2	2	17	87
1.04 A	<i>Pesca in acque dolci . . . . .</i>	—	2	2	—	—	2	2	2	2
1.04 B	<i>Pesca e allev. in acque marine . . . . .</i>	15	—	15	15	85	—	—	15	85
1.05	Attività connesse con l'agricoltura . . . . .	3	134	137	9	66	186	316	195	382
1.05 A	<i>Attività trasform. annesse ad aziende agricole o svolte in sociale . . . . .</i>	2	12	14	2	5	14	24	16	29
1.05 B	<i>Esercizio di macchine agricole . . . . .</i>	—	122	122	—	—	133	249	133	249
1.05 C	<i>Enti economici per l'agricoltura . . . . .</i>	1	—	1	7	61	39	43	46	104
2	INDUSTRIE ESTRATTIVE . . . . .	1	12	13	3	300	24	316	27	616
2.01	Estraz. di carboni fossili e di torba . . . . .	—	—	—	—	—	—	—	—	—
2.02	Estraz. di combustibili liquidi e gassosi . . . . .	—	—	—	2	274	1	8	3	282
2.03	Estraz. di minerali metalliferi . . . . .	—	—	—	—	—	—	—	—	—
2.04	Estraz. di altri minerali . . . . .	1	12	13	1	26	23	308	24	334
2.04 A	<i>Marmo, pietre e altri mater. da costruz. . . . .</i>	1	11	12	1	26	18	125	19	151
2.04 B	<i>Solfo, sale e altri miner. non metalliferi . . . . .</i>	—	1	1	—	—	5	183	5	183
3	INDUSTRIE MANIFATTURIERE . . . . .	1.139	2.044	3.183	1.171	5.599	2.149	6.788	3.320	12.387
3.01	Industrie alimentari e affini . . . . .	69	297	366	76	782	343	1.023	419	1.805
3.01 A	<i>Ind. molitoria e della pastificazione . . . . .</i>	36	145	181	38	383	158	388	196	771
3.01 B	<i>Industria dolciaria . . . . .</i>	11	3	14	12	78	3	130	15	208
3.01 C	<i>Industria conserviera . . . . .</i>	4	5	9	5	49	12	35	17	84
3.01 D	<i>Industria casearia . . . . .</i>	—	2	2	—	—	2	22	2	22
3.01 E	<i>Industria olearia . . . . .</i>	5	124	129	6	36	148	380	154	416
3.01 F	<i>Industrie alimentari varie . . . . .</i>	2	2	4	2	5	2	3	4	8
3.01 G	<i>Industrie bevande alcoliche . . . . .</i>	5	4	9	6	190	6	24	12	214
3.01 H	<i>Industrie bevande analcoliche . . . . .</i>	3	12	15	4	29	12	41	16	70
3.01 I	<i>Industria del freddo . . . . .</i>	3	—	3	3	12	—	—	3	12
3.02	Industria del tabacco . . . . .	2	2	4	4	44	2	6	6	50
3.03	Ind. della seta, del cotone e della lavoraz. delle fibre tessili artif. e sintetiche . . . . .	—	7	7	—	—	7	8	7	8
3.03 A	<i>Industria della seta . . . . .</i>	—	—	—	—	—	—	—	—	—
3.03 B	<i>Industria del cotone . . . . .</i>	—	7	7	—	—	7	8	7	8
3.03 C	<i>Lavoraz. fibre tessili artif. e sintetiche . . . . .</i>	—	—	—	—	—	—	—	—	—
3.04	Industrie della lana . . . . .	2	6	8	2	13	6	28	8	41
3.05	Ind. delle fibre dure e tessili varie . . . . .	26	132	158	26	36	138	166	164	202
3.05 A	<i>Canapa, lino, iuta e simili . . . . .</i>	—	3	3	—	—	4	4	4	4
3.05 B	<i>Tessili varie non altrove classificate . . . . .</i>	26	129	155	26	36	134	162	160	198
3.06	Ind. del vestiario e dell'abbigliamento . . . . .	285	663	948	290	705	676	1.044	966	1.749
3.07	Industrie delle calzature . . . . .	122	273	395	122	148	273	295	395	443
3.08	Ind. delle pelli e del cuoio . . . . .	5	—	5	5	10	—	—	5	10
3.09	Ind. mobilio e arredam. in legno . . . . .	43	28	71	43	185	30	113	73	298
3.10	Industrie del legno . . . . .	97	217	314	98	332	223	620	321	952
3.10 A	<i>Legno, sughero e affini . . . . .</i>	97	206	303	98	332	212	604	310	936
3.10 B	<i>Veicoli e carpenteria navale . . . . .</i>	—	11	11	—	—	11	16	11	16
3.11	Industrie metallurgiche . . . . .	1	—	1	1	11	—	—	1	11
3.12	Costruz. di macchine non elettriche, di carpenteria metallica e simili . . . . .	17	12	29	17	566	13	155	30	721
3.12 A	<i>Fonderie di 2ª fusione . . . . .</i>	1	3	4	1	22	3	33	4	55
3.12 B	<i>Macchine motrici non elettriche . . . . .</i>	1	—	1	1	20	—	—	1	20
3.12 C	<i>Macch. utens. e utensileria per macch. . . . .</i>	1	—	1	1	272	—	—	1	272
3.12 D	<i>Macch. operatrici e per agricoltura . . . . .</i>	4	1	5	4	170	1	17	5	187
3.12 E	<i>Carpent. metallica, forni e caldaie . . . . .</i>	8	6	14	8	78	7	35	15	113
3.12 F	<i>Prod. meccan. non altrove classificati . . . . .</i>	2	2	4	2	4	2	70	4	74
3.13	Costruz. di macchine e appar. elettrici . . . . .	1	—	1	1	122	—	—	1	122
3.14	Meccanica di precis., oreficeria, argenteria . . . . .	12	1	13	13	52	1	1	14	53
3.15	Officine meccaniche . . . . .	321	314	635	326	979	330	577	656	1.556
3.16	Ind. costruz. mezzi di trasporto . . . . .	4	—	4	4	132	—	—	4	132
3.17	Ind. lavoraz. minerali non metalliferi . . . . .	44	37	81	50	918	43	1.811	93	2.729
3.18	Industrie chimiche . . . . .	8	6	14	8	141	8	782	16	923
3.19	Ind. derivati petrolio e carbone . . . . .	2	—	2	3	21	—	—	3	21

## Segue Tav. 1 — Imprese, unità locali, addetti

N classi- fica- zione	RAMI, CLASSI E SOTTOCLASSI DI ATTIVITÀ ECONOMICA	IMPRESE			UNITÀ LOCALI E ADDETTI					
		Comune capoluogo	Altri comuni	Totale	Comune capoluogo		Altri comuni		Totale	
					Unità locali	Addetti	Unità locali	Addetti	Unità locali	Addetti
3.20	Industrie della gomma elastica . . . . .	14	5	19	17	116	5	12	22	128
3.21	Produz. della cellulosa per tessuti, delle fibre tessili artificiali e sintetiche . .	—	—	—	—	—	—	—	—	—
3.22	Industrie della carta e della cartotecnica	4	—	4	4	10	—	—	4	10
3.23	Industrie poligrafiche ed editoriali . . .	34	5	39	35	188	5	16	40	204
3.24	Industrie foto-fono-cinematografiche . .	14	25	39	14	48	28	42	42	90
3.25	Produz. oggetti in materie plastiche . .	3	—	3	3	4	1	2	4	6
3.26	Industrie manifatturiere varie . . . . .	9	14	23	9	36	17	87	26	123
4	COSTRUZIONI E INSTALL. DI IMPIANTI .	99	101	200	118	2.220	143	1.178	261	3.398
4.01	Costruzioni . . . . .	78	96	174	94	1.892	136	1.156	230	3.048
4.02	Installazione impianti. . . . .	21	5	26	24	328	7	22	31	350
5	PRODUZ. E DISTRIBUZ. DI ENERGIA ELET- TRICA E GAS, DISTRIBUZIONE DI ACQUA	3	18	21	7	198	42	275	49	473
5.01	Produz. e distribuz. di energia elettrica	2	3	5	5	169	16	208	21	377
5.02	Produz. e distribuzione di gas . . . . .	—	—	—	—	—	1	10	1	10
5.03	Distribuzione di acqua . . . . .	1	15	16	2	29	25	57	27	86
6	COMMERCIO . . . . .	2.137	2.349	4.486	2.313	6.330	2.583	4.277	4.896	10.607
6.01	Commercio all'ingrosso . . . . .	197	64	261	254	1.310	75	230	329	1.540
6.01 A	Prodotti agricoli e alimentari . . . . .	95	49	144	109	502	55	145	164	647
6.01 B	Materie prime e ausil. non alimentari	40	13	53	53	197	17	67	70	264
6.01 C	Prodotti industriali non alimentari	62	2	64	92	611	3	18	95	629
6.02	Comm. al minuto generi alimentari . .	578	792	1.370	588	1.170	849	1.379	1.437	2.549
6.03	Comm. al minuto prodotti tessili e arti- coli di vestiario e abbigliamento . . .	300	293	593	334	907	338	532	672	1.439
6.04	Comm. al minuto prod. meccanici . . .	309	225	534	343	1.080	287	468	630	1.548
6.05	Comm. al minuto generi diversi, alim. e non alimentari. . . . .	24	184	208	26	47	200	322	226	369
6.06	Commercio ambulante . . . . .	416	422	838	416	608	422	639	838	1.247
6.07	Alberghi e pubblici esercizi . . . . .	235	364	599	256	889	405	696	661	1.585
6.08	Attività ausiliarie del commercio . . .	78	5	83	96	319	7	11	103	330
7	TRASPORTI E COMUNICAZIONI. . . . .	111	291	402	126	2.508	381	901	507	3.409
7.01	Trasporti ferrov. e tramv. extraurbani .	1	—	1	3	1.050	14	117	17	1.167
7.02	Trasporti extraurbani su strada . . . .	31	221	252	31	349	244	435	275	784
7.03	Trasporti urbani . . . . .	20	14	34	21	53	16	28	37	81
7.04	Trasporti lacuali e fluviali. . . . .	—	—	—	—	—	—	—	—	—
7.05	Trasporti marittimi. . . . .	—	—	—	—	—	—	—	—	—
7.06	Trasporti aerei. . . . .	—	—	—	—	—	—	—	—	—
7.07	Attività ausiliarie dei trasporti . . . .	58	21	79	65	262	24	30	89	292
7.08	Comunicazioni . . . . .	1	35	36	6	794	83	291	89	1.085
8	CREDITO, ASSICURAZIONE E GESTIONI FI- NANZIARIE. . . . .	25	34	59	45	510	113	208	158	718
8.01	Credito . . . . .	4	3	7	14	333	27	76	41	409
8.02	Assicurazione . . . . .	19	2	21	23	59	3	3	26	62
8.03	Gestioni finanziarie. . . . .	2	29	31	8	118	83	129	91	247
9	SERVIZI E ATTIVITÀ SOCIALI VARIE . . .	282	290	572	294	987	312	480	606	1.467
9.01	Servizi per l'igiene e la pulizia . . . .	247	224	471	256	777	241	353	497	1.130
9.02	Servizi dello spettacolo . . . . .	10	19	29	12	125	23	60	35	185
9.03	Servizi sanitari. . . . .	16	47	63	16	59	48	67	64	126
9.03 A	Servizi sanitari privati . . . . .	16	47	63	16	59	48	67	64	126
9.04	Servizi privati per l'istruzione e la for- mazione professionale. . . . .	9	—	9	9	23	—	—	9	23
9.08	Servizi vari, non altrove classificati . .	—	—	—	1	3	—	—	1	3
	<b>TOTALE . . .</b>	<b>3.815</b>	<b>5.275</b>	<b>9.090</b>	<b>4.101</b>	<b>18.803</b>	<b>5.935</b>	<b>14.741</b>	<b>10.036</b>	<b>33.544</b>

TAV. 2 — Imprese e relative unità locali

N classi- fica- zione	RAMI, CLASSI E SOTTOCLASSI DI ATTIVITÀ ECONOMICA	IMPRESE CHE GESTISCONO UNITÀ LOCALI SITUATE								TOTALE					
		tutte nella provincia			nella provincia e in altre					Unità locali					
		Im- prese	Unità locali		Im- prese	Unità locali				Im- prese	Totale		sitate nella provincia		
			N	Addetti		sitate nella provincia	sitate in altre province	N	Addetti		N	Addetti	N	Addetti	
1	AGRICOLTURA, FORESTE, CACCIA E PESCA	154	213	466	—	—	—	—	—	154	213	466	213	466	
1.03	Foreste . . . . .	—	—	—	—	—	—	—	—	—	—	—	—	—	
1.04	Pesca . . . . .	17	17	87	—	—	—	—	—	17	17	87	17	87	
1.04 A	Pesca in acque dolci . . . . .	2	2	2	—	—	—	—	—	2	2	2	2	2	
1.04 B	Pesca e allev. in acque marine. . .	15	15	85	—	—	—	—	—	15	15	85	15	85	
1.05	Attività connesse con l'agricoltura . . .	137	196	379	—	—	—	—	—	137	196	379	196	379	
1.05 A	Attività trasform. annesse ad aziende agricole o svolte in sociale . . . . .	14	15	30	—	—	—	—	—	14	15	30	15	30	
1.05 B	Esercizio di macchine agricole . . . . .	122	135	244	—	—	—	—	—	122	135	244	135	244	
1.05 C	Enti economici per l'agricoltura. . . . .	1	46	105	—	—	—	—	—	1	46	105	46	105	
2	INDUSTRIE ESTRATTIVE . . . . .	13	16	152	—	—	—	—	—	13	16	152	16	152	
2.01	Estraz. di carboni fossili e di torba . . .	—	—	—	—	—	—	—	—	—	—	—	—	—	
2.02	Estraz. di combustibili liquidi e gassosi	—	—	—	—	—	—	—	—	—	—	—	—	—	
2.03	Estraz. di minerali metalliferi . . . . .	—	—	—	—	—	—	—	—	—	—	—	—	—	
2.04	Estraz. di altri minerali. . . . .	13	16	152	—	—	—	—	—	13	16	152	16	152	
2.04 A	Marmo, pietre e altri mater. da costruz.	12	14	118	—	—	—	—	—	12	14	118	14	118	
2.04 B	Solfo, sale e altri miner. non metalliferi	1	2	34	—	—	—	—	—	1	2	34	2	34	
3	INDUSTRIE MANIFATTURIERE . . . . .	3.177	3.324	9.802	6	6	137	7	259	3.183	3.337	10.198	3.330	9.939	
3.01	Industrie alimentari e affini. . . . .	366	411	1.709	—	—	—	—	—	366	411	1.709	411	1.709	
3.01 A	Ind. molitoria e della pastificazione.	181	208	769	—	—	—	—	—	181	208	769	208	769	
3.01 B	Industria dolciaria . . . . .	14	18	234	—	—	—	—	—	14	18	234	18	234	
3.01 C	Industria conserviera . . . . .	9	10	74	—	—	—	—	—	9	10	74	10	74	
3.01 D	Industria casearia . . . . .	2	2	22	—	—	—	—	—	2	2	22	2	22	
3.01 E	Industria olearia . . . . .	129	138	374	—	—	—	—	—	129	138	374	138	374	
3.01 F	Industrie alimentari varie . . . . .	4	4	8	—	—	—	—	—	4	4	8	4	8	
3.01 G	Industrie bevande alcoliche. . . . .	9	10	141	—	—	—	—	—	9	10	141	10	141	
3.01 H	Industrie bevande analcoliche. . . . .	15	18	75	—	—	—	—	—	15	18	75	18	75	
3.01 I	Industria del freddo. . . . .	3	3	12	—	—	—	—	—	3	3	12	3	12	
3.02	Industria del tabacco. . . . .	4	6	36	—	—	—	—	—	4	6	36	6	36	
3.03	Ind. della seta, del cotone e della lavoraz. delle fibre tessili artif. e sintetiche . .	7	7	8	—	—	—	—	—	7	7	8	7	8	
3.03 A	Industria della seta . . . . .	—	—	—	—	—	—	—	—	—	—	—	—	—	
3.03 B	Industria del cotone. . . . .	7	7	8	—	—	—	—	—	7	7	8	7	8	
3.03 C	Lavoraz. fibre tessili artif. e sintetiche	—	—	—	—	—	—	—	—	—	—	—	—	—	
3.04	Industrie della lana . . . . .	8	8	41	—	—	—	—	—	8	8	41	8	41	
3.05	Ind. delle fibre dure e tessili varie . . .	158	158	192	—	—	—	—	—	158	158	192	158	192	
3.05 A	Canapa, lino, iuta e simili . . . . .	3	3	3	—	—	—	—	—	3	3	3	3	3	
3.05 B	Tessili varie non altrove classificate	155	155	189	—	—	—	—	—	155	155	189	155	189	
3.06	Ind. del vestiario e dell'abbigliamento	947	965	1.550	1	1	1	1	1	948	967	1.552	966	1.551	
3.07	Industrie delle calzature . . . . .	395	403	454	—	—	—	—	—	395	403	454	403	454	
3.08	Ind. delle pelli e del cuoio . . . . .	5	5	10	—	—	—	—	—	5	5	10	5	10	
3.09	Ind. mobilio e arredam. in legno . . . .	71	79	306	—	—	—	—	—	71	79	306	79	306	
3.10	Industrie del legno. . . . .	313	321	832	1	1	98	1	14	314	323	944	322	930	
3.10 A	Legno, sughero e affini . . . . .	302	310	816	1	1	98	1	14	303	312	928	311	914	
3.10 B	Veicoli e carpenteria navale . . . . .	11	11	16	—	—	—	—	—	11	11	16	11	16	
3.11	Industrie metallurgiche . . . . .	1	1	11	—	—	—	—	—	1	1	11	1	11	
3.12	Costruz. di macchine non elettriche, di carpenteria metallica e simili . . . . .	29	30	717	—	—	—	—	—	29	30	717	30	717	
3.12 A	Fonderie di 2ª fusione . . . . .	4	4	55	—	—	—	—	—	4	4	55	4	55	
3.12 B	Macchine motrici non elettriche . . . .	1	1	20	—	—	—	—	—	1	1	20	1	20	
3.12 C	Macch. utens. e utensileria per macch.	1	1	272	—	—	—	—	—	1	1	272	1	272	
3.12 D	Macch. operatrici e per agricoltura	5	5	187	—	—	—	—	—	5	5	187	5	187	
3.12 E	Carpent. metallica, forni e caldaie . . .	14	15	109	—	—	—	—	—	14	15	109	15	109	
3.12 F	Prod. meccan. non altrove classificati	4	4	74	—	—	—	—	—	4	4	74	4	74	
3.13	Costruz. di macchine e appar. elettrici	1	1	122	—	—	—	—	—	1	1	122	1	122	
3.14	Meccanica di precis.; oreficeria, argenteria	13	13	50	—	—	—	—	—	13	13	50	13	50	
3.15	Officine meccaniche. . . . .	635	670	1.567	—	—	—	—	—	635	670	1.567	670	1.567	
3.16	Ind. costruz. mezzi di trasporto . . . . .	4	4	132	—	—	—	—	—	4	4	132	4	132	
3.17	Ind. lavoraz. minerali non metalliferi . .	80	90	1.390	1	1	7	2	215	81	93	1.612	91	1.397	
3.18	Industrie chimiche . . . . .	13	14	132	1	1	20	1	6	14	16	158	15	152	
3.19	Ind. derivati petrolio e carbone . . . . .	1	1	5	1	1	9	1	8	2	3	22	2	14	



## Segue Tav. 2 — Imprese e relative unità locali

N classi- fica- zione	RAMI, CLASSI E SOTTOCLASSI DI ATTIVITÀ ECONOMICA	IMPRESSE CHE GESTISCONO UNITÀ LOCALI SITUATE								T O T A L E					
		tutte nella provincia			nella provincia e in altre					Im- prese	Unità locali				
		Im- prese	Unità locali		Im- prese	Unità locali					Im- prese	Totale		sitate nella provincia	
			N	Addetti		sitate nella provincia	sitate in altre provincie	N	Addetti			N	Addetti	N	Addetti
3.20	Industrie della gomma elastica . . . . .	19	21	94	—	—	—	—	—	19	21	94	21	94	
3.21	Produtz. della cellulosa per tessuti, delle fibre tessili artificiali e sintetiche . . .	—	—	—	—	—	—	—	—	—	—	—	—	—	
3.22	Industrie della carta e della cartotecnica	3	3	8	1	1	2	1	15	4	5	25	4	10	
3.23	Industrie poligrafiche ed editoriali . . .	39	42	213	—	—	—	—	—	39	42	213	42	213	
3.24	Industrie foto-fono-cinematografiche . . .	39	42	96	—	—	—	—	—	39	42	96	42	96	
3.25	Produtz. oggetti in materie plastiche . . .	3	3	4	—	—	—	—	—	3	3	4	3	4	
3.26	Industrie manifatturiere varie . . . . .	23	26	123	—	—	—	—	—	23	26	123	26	123	
4	COSTRUZIONI E INSTALL. DI IMPIANTI . . .	185	234	2.637	15	24	324	40	1.068	200	298	4.029	258	2.961	
4.01	Costruzioni . . . . .	161	210	2.355	13	20	291	37	1.038	174	267	3.684	230	2.646	
4.02	Installazione impianti. . . . .	24	24	282	2	4	33	3	30	26	31	345	28	315	
5	PRODUZ. E DISTRIBUZ. DI ENERGIA ELET- TRICA E GAS, DISTRIBUZIONE DI ACQUA	20	41	101	1	1	3	2	16	21	44	120	42	104	
5.01	Produtz. e distribuz. di energia elettrica	4	8	11	1	1	3	2	16	5	11	30	9	14	
5.02	Produtz. e distribuzione di gas. . . . .	—	—	—	—	—	—	—	—	—	—	—	—	—	
5.03	Distribuzione di acqua . . . . .	16	33	90	—	—	—	—	—	16	33	90	33	90	
6	COMMERCIO . . . . .	4.472	4.744	9.635	14	20	289	22	109	4.486	4.786	10.033	4.764	9.924	
6.01	Commercio all'ingrosso . . . . .	254	279	1.131	7	8	93	9	51	261	296	1.275	287	1.224	
6.01 A	Prodotti agricoli e alimentari . . . . .	139	152	493	5	6	59	7	39	144	165	591	158	552	
6.01 B	Materie prime e ausil. non alimentari	52	61	279	1	1	5	1	1	53	63	285	62	284	
6.01 C	Prodotti industriali non alimentari . . .	63	66	359	1	1	29	1	11	64	68	399	67	388	
6.02	Comm. al minuto generi alimentari . . .	1.370	1.471	2.605	—	—	—	—	—	1.370	1.471	2.605	1.471	2.605	
6.03	Comm. al minuto prodotti tessili e arti- coli di vestiario e abbigliamento. . . .	590	641	1.202	3	7	130	7	46	593	655	1.378	648	1.332	
6.04	Comm. al minuto prod. meccanici . . . . .	531	571	1.373	3	4	60	5	11	534	580	1.444	575	1.433	
6.05	Comm. al minuto generi diversi, alim. e non alimentari. . . . .	208	228	364	—	—	—	—	—	208	228	364	228	364	
6.06	Commercio ambulante . . . . .	838	838	1.247	—	—	—	—	—	838	838	1.247	838	1.247	
6.07	Alberghi e pubblici esercizi . . . . .	599	633	1.461	—	—	—	—	—	599	633	1.461	633	1.461	
6.08	Attività ausiliarie del commercio. . . . .	82	83	252	1	1	6	1	1	83	85	259	84	258	
7	TRASPORTI E COMUNICAZIONI. . . . .	401	428	1.361	1	1	2	1	20	402	430	1.383	429	1.363	
7.01	Trasporti ferrov. e tramv. extraurbani . .	1	8	218	—	—	—	—	—	1	8	218	8	218	
7.02	Trasporti extraurbani su strada . . . . .	251	265	775	1	1	2	1	20	252	267	797	266	777	
7.03	Trasporti urbani. . . . .	34	35	75	—	—	—	—	—	34	35	75	35	75	
7.04	Trasporti lacuali e fluviali. . . . .	—	—	—	—	—	—	—	—	—	—	—	—	—	
7.05	Trasporti marittimi. . . . .	—	—	—	—	—	—	—	—	—	—	—	—	—	
7.06	Trasporti aerei. . . . .	—	—	—	—	—	—	—	—	—	—	—	—	—	
7.07	Attività ausiliarie dei trasporti . . . . .	79	82	233	—	—	—	—	—	79	82	233	82	233	
7.08	Comunicazioni . . . . .	36	38	60	—	—	—	—	—	36	38	60	38	60	
8	CREDITO, ASSICURAZIONE E GESTIONI FI- NANZIARIE. . . . .	59	103	492	—	—	—	—	—	59	103	492	103	492	
8.01	Credito . . . . .	7	31	143	—	—	—	—	—	7	31	143	31	143	
8.02	Assicurazione . . . . .	21	21	38	—	—	—	—	—	21	21	38	21	38	
8.03	Gestioni finanziarie. . . . .	31	51	311	—	—	—	—	—	31	51	311	51	311	
9	SERVIZI E ATTIVITÀ SOCIALI VARIE . . . . .	567	588	1.184	5	8	70	10	20	572	606	1.274	596	1.254	
9.01	Servizi per l'igiene e la pulizia . . . . .	467	481	916	4	7	63	7	14	471	495	993	488	979	
9.02	Servizi dello spettacolo . . . . .	29	34	124	—	—	—	—	—	29	34	124	34	124	
9.03	Servizi sanitari. . . . .	63	64	126	—	—	—	—	—	63	64	126	64	126	
9.03 A	Servizi sanitari privati . . . . .	63	64	126	—	—	—	—	—	63	64	126	64	126	
9.04	Servizi privati per l'istruzione e la for- mazione professionale. . . . .	8	9	18	1	1	7	3	6	9	13	31	10	25	
9.08	Servizi vari, non altrove classificati . . .	—	—	—	—	—	—	—	—	—	—	—	—	—	
	<b>TOTALE . . . . .</b>	<b>9.048</b>	<b>9.691</b>	<b>25.830</b>	<b>42</b>	<b>60</b>	<b>825</b>	<b>82</b>	<b>1.492</b>	<b>9.090</b>	<b>9.833</b>	<b>28.147</b>	<b>9.751</b>	<b>26.655</b>	



## giuridica e relativi addetti

C I E T À						ENTI PUBBLICI E ALTRE FORME						T O T A L E			N classi- fica- zione
in accomandita			a responsabilità limitata			altre			Addetti			Addetti			
Imprese	Addetti		Imprese	Addetti		Imprese	Addetti		Imprese	Addetti		Imprese	Addetti		
	Totale	in unità locali situate nella provincia		Totale	in unità locali situate nella provincia		Totale	in unità locali situate nella provincia		Totale	in unità locali situate nella provincia		Totale	in unità locali situate nella provincia	
—	—	—	—	—	—	48	135	135	—	—	—	154	466	466	1
—	—	—	—	—	—	—	—	—	—	—	—	—	—	—	1.03
—	—	—	—	—	—	7	38	38	—	—	—	17	87	87	1.04
—	—	—	—	—	—	—	—	—	—	—	—	2	2	2	1.04 A
—	—	—	—	—	—	7	38	38	—	—	—	15	85	85	1.04 B
—	—	—	—	—	—	41	97	97	—	—	—	137	379	379	1.05
—	—	—	—	—	—	1	4	4	—	—	—	14	30	30	1.05 A
—	—	—	—	—	—	40	93	93	—	—	—	122	244	244	1.05 B
—	—	—	—	—	—	—	—	—	—	—	—	1	105	105	1.05 C
1	10	10	1	16	16	6	69	69	—	—	—	13	152	152	2
—	—	—	—	—	—	—	—	—	—	—	—	—	—	—	2.01
—	—	—	—	—	—	—	—	—	—	—	—	—	—	—	2.02
—	—	—	—	—	—	—	—	—	—	—	—	—	—	—	2.03
1	10	10	1	16	16	6	69	69	—	—	—	13	152	152	2.04
1	10	10	1	16	16	6	69	69	—	—	—	12	118	118	2.04 A
—	—	—	—	—	—	—	—	—	—	—	—	1	34	34	2.04 B
11	292	292	17	457	242	146	1.514	1.506	2	4	4	3.183	10.198	9.939	3
4	159	159	6	32	32	55	414	414	2	4	4	366	1.709	1.709	3.01
2	15	15	—	—	—	22	211	211	—	—	—	181	769	769	3.01 A
2	144	144	—	—	—	—	—	—	—	—	—	14	234	234	3.01 B
—	—	—	1	4	4	—	—	—	1	2	2	9	74	74	3.01 C
—	—	—	—	—	—	—	—	—	—	—	—	2	22	22	3.01 D
—	—	—	3	21	21	24	67	67	1	2	2	129	374	374	3.01 E
—	—	—	1	3	3	—	—	—	—	—	—	4	8	8	3.01 F
—	—	—	—	—	—	5	111	111	—	—	—	9	141	141	3.01 G
—	—	—	—	—	—	4	25	25	—	—	—	15	75	75	3.01 H
—	—	—	1	4	4	—	—	—	—	—	—	3	12	12	3.01 I
—	—	—	—	—	—	—	—	—	—	—	—	4	36	36	3.02
—	—	—	—	—	—	—	—	—	—	—	—	7	8	8	3.03
—	—	—	—	—	—	—	—	—	—	—	—	—	—	—	3.03 A
—	—	—	—	—	—	—	—	—	—	—	—	7	8	8	3.03 B
—	—	—	—	—	—	—	—	—	—	—	—	—	—	—	3.03 C
—	—	—	—	—	—	2	20	20	—	—	—	8	41	41	3.04
1	2	2	—	—	—	—	—	—	—	—	—	158	192	192	3.05
—	—	—	—	—	—	—	—	—	—	—	—	3	3	3	3.05 A
1	2	2	—	—	—	—	—	—	—	—	—	155	189	189	3.05 B
1	9	9	—	—	—	3	7	7	—	—	—	948	1.552	1.551	3.06
—	—	—	—	—	—	1	2	2	—	—	—	395	454	454	3.07
—	—	—	—	—	—	—	—	—	—	—	—	5	10	10	3.08
—	—	—	—	—	—	7	64	64	—	—	—	71	306	306	3.09
—	—	—	2	26	26	14	89	89	—	—	—	314	944	930	3.10
—	—	—	2	26	26	14	89	89	—	—	—	303	928	914	3.10 A
—	—	—	—	—	—	—	—	—	—	—	—	11	16	16	3.10 B
—	—	—	—	—	—	—	—	—	—	—	—	1	11	11	3.11
1	68	68	1	9	9	1	17	17	—	—	—	29	717	717	3.12
—	—	—	—	—	—	—	—	—	—	—	—	4	55	55	3.12 A
—	—	—	—	—	—	—	—	—	—	—	—	1	20	20	3.12 B
—	—	—	—	—	—	—	—	—	—	—	—	1	272	272	3.12 C
—	—	—	—	—	—	1	17	17	—	—	—	5	187	187	3.12 D
—	—	—	1	9	9	—	—	—	—	—	—	14	109	109	3.12 E
1	68	68	—	—	—	—	—	—	—	—	—	4	74	74	3.12 F
—	—	—	—	—	—	—	—	—	—	—	—	1	122	122	3.13
—	—	—	—	—	—	—	—	—	—	—	—	13	50	50	3.14
—	—	—	—	—	—	28	167	167	—	—	—	635	1.567	1.567	3.15
—	—	—	—	—	—	1	3	3	—	—	—	4	132	132	3.16
3	32	32	4	355	140	16	598	598	—	—	—	81	1.612	1.397	3.17
—	—	—	—	—	—	3	18	18	—	—	—	14	158	152	3.18
—	—	—	1	5	5	1	17	9	—	—	—	2	22	14	3.19

N classi- fica- zione	RAMI, CLASSI E SOTTOCLASSI DI ATTIVITÀ ECONOMICA	IMPRESE INDIVIDUALI			S o					
		Imprese	Addetti		per azioni			cooperative		
			Totale	in unità locali situata nella provincia	Imprese	Totale	in unità locali situata nella provincia	Imprese	Totale	in unità locali situata nella provincia
3.20	Industrie della gomma elastica . . . .	16	61	61	—	—	—	—	—	—
3.21	Prod. della cellulosa per tessuti, delle fibre tessili artificiali e sintetiche . .	—	—	—	—	—	—	—	—	—
3.22	Industrie della carta e della cartotecnica	4	25	10	—	—	—	—	—	—
3.23	Industrie poligrafiche ed editoriali . . .	32	164	164	—	—	—	—	—	—
3.24	Industrie foto-fono-cinematografiche . .	38	94	94	—	—	—	—	—	—
3.25	Prod. oggetti in materie plastiche . . .	2	3	3	—	—	—	—	—	—
3.26	Industrie manifatturiere varie . . . . .	17	58	58	—	—	—	—	—	—
4	COSTRUZIONI E INSTALL. DI IMPIANTI . .	168	3.027	2.317	2	374	121	1	15	15
4.01	Costruzioni . . . . .	145	2.721	2.041	2	374	121	—	—	—
4.02	Installazione impianti. . . . .	23	306	276	—	—	—	1	15	15
5	PRODUZ. E DISTRIBUZ. DI ENERGIA ELET- TRICA E GAS, DISTRIBUZIONE DI ACQUA	3	22	6	—	—	—	—	—	—
5.01	Prod. e distrib. di energia elettrica	3	22	6	—	—	—	—	—	—
5.02	Prod. e distribuzione di gas. . . . .	—	—	—	—	—	—	—	—	—
5.03	Distribuzione di acqua . . . . .	—	—	—	—	—	—	—	—	—
6	COMMERCIO . . . . .	4.304	8.615	8.582	6	115	104	4	20	20
6.01	Commercio all'ingrosso . . . . .	220	820	789	3	53	42	—	—	—
6.01 A	Prodotti agricoli e alimentari . . . .	123	428	398	—	—	—	—	—	—
6.01 B	Materie prime e ausil. non alimentari	41	167	166	2	13	13	—	—	—
6.01 C	Prodotti industriali non alimentari	56	225	225	1	40	29	—	—	—
6.02	Comm. al minuto generi alimentari . . .	1.344	2.446	2.446	1	57	57	1	2	2
6.03	Comm. al minuto prodotti tessili e arti- coli di vestiario e abbigliamento . . .	559	1.039	1.037	—	—	—	1	2	2
6.04	Comm. al minuto prod. meccanici . . . .	486	1.190	1.190	1	3	3	—	—	—
6.05	Comm. al minuto generi diversi, alim. e non alimentari. . . . .	206	361	361	—	—	—	1	1	1
6.06	Commercio ambulante . . . . .	838	1.247	1.247	—	—	—	—	—	—
6.07	Alberghi e pubblici esercizi . . . . .	581	1.332	1.332	—	—	—	—	—	—
6.08	Attività ausiliarie del commercio. . . .	70	180	180	1	2	2	1	15	15
7	TRASPORTI E COMUNICAZIONI . . . . .	339	601	601	2	241	241	3	36	36
7.01	Trasporti ferrov. e tramv. extraurbani .	—	—	—	—	—	—	—	—	—
7.02	Trasporti extraurbani su strada . . . . .	201	308	308	2	241	241	1	9	9
7.03	Trasporti urbani . . . . .	32	51	51	—	—	—	—	—	—
7.04	Trasporti lacuali e fluviali. . . . .	—	—	—	—	—	—	—	—	—
7.05	Trasporti marittimi. . . . .	—	—	—	—	—	—	—	—	—
7.06	Trasporti aerei. . . . .	—	—	—	—	—	—	—	—	—
7.07	Attività ausiliarie dei trasporti . . . . .	74	190	190	—	—	—	2	27	27
7.08	Comunicazioni . . . . .	32	52	52	—	—	—	—	—	—
8	CREDITO, ASSICURAZIONE E GESTIONI FI- NANZIARIE. . . . .	41	93	93	—	—	—	4	16	16
8.01	Credito . . . . .	—	—	—	—	—	—	4	16	16
8.02	Assicurazione . . . . .	20	35	35	—	—	—	—	—	—
8.03	Gestioni finanziarie. . . . .	21	58	58	—	—	—	—	—	—
9	SERVIZI E ATTIVITÀ SOCIALI VARIE . . . .	545	1.160	1.140	—	—	—	—	—	—
9.01	Servizi per l'igiene e la pulizia . . . . .	456	944	930	—	—	—	—	—	—
9.02	Servizi dello spettacolo . . . . .	21	75	75	—	—	—	—	—	—
9.03	Servizi sanitari. . . . .	61	114	114	—	—	—	—	—	—
9.03 A	Servizi sanitari privati . . . . .	61	114	114	—	—	—	—	—	—
9.04	Servizi privati per l'istruzione e la for- mazione professionale. . . . .	7	27	21	—	—	—	—	—	—
9.08	Servizi vari, non altrove classificati . .	—	—	—	—	—	—	—	—	—
	<b>TOTALE . . . . .</b>	<b>8.499</b>	<b>20.921</b>	<b>20.112</b>	<b>25</b>	<b>1.517</b>	<b>1.247</b>	<b>16</b>	<b>216</b>	<b>216</b>

## giuridica e relativi addetti

C I E T À						ENTI PUBBLICI E ALTRE FORME						T O T A L E			N classi- fica- zione
in accomandita			a responsabilità limitata			altre									
Imprese	Addetti		Imprese	Addetti		Imprese	Addetti		Imprese	Addetti		Imprese	Addetti		
	Totale	in unità locali situate nella provincia		Totale	in unità locali situate nella provincia		Totale	in unità locali situate nella provincia		Totale	in unità locali situate nella provincia		Totale	in unità locali situate nella provincia	
1	22	22	—	—	—	2	11	11	—	—	—	19	94	94	3.20
—	—	—	—	—	—	—	—	—	—	—	—	—	—	—	3.21
—	—	—	—	—	—	—	—	—	—	—	—	4	25	10	3.22
—	—	—	2	29	29	5	20	20	—	—	—	39	213	213	3.23
—	—	—	—	—	—	1	2	2	—	—	—	39	96	96	3.24
—	—	—	1	1	1	—	—	—	—	—	—	3	4	4	3.25
—	—	—	—	—	—	6	65	65	—	—	—	23	123	123	3.26
2	35	21	5	208	208	22	370	279	—	—	—	200	4.029	2.961	4
1	21	7	5	208	208	21	360	269	—	—	—	174	3.684	2.646	4.01
1	14	14	—	—	—	1	10	10	—	—	—	26	345	315	4.02
—	—	—	—	—	—	1	3	3	17	95	95	21	120	104	5
—	—	—	—	—	—	1	3	3	1	5	5	5	30	14	5.01
—	—	—	—	—	—	—	—	—	—	—	—	—	—	—	5.02
—	—	—	—	—	—	—	—	—	16	90	90	16	90	90	5.03
10	53	52	15	213	169	147	1.017	997	—	—	—	4.486	10.033	9.924	6
4	17	17	3	7	7	31	378	369	—	—	—	261	1.275	1.224	6.01
3	14	14	1	2	2	17	147	138	—	—	—	144	591	552	6.01 A
—	—	—	1	3	3	9	102	102	—	—	—	53	285	284	6.01 B
1	3	3	1	2	2	5	129	129	—	—	—	64	399	388	6.01 C
—	—	—	—	—	—	24	100	100	—	—	—	1.370	2.605	2.605	6.02
3	24	24	5	176	132	25	137	137	—	—	—	593	1.378	1.332	6.03
3	12	11	4	10	10	40	229	219	—	—	—	534	1.444	1.433	6.04
—	—	—	—	—	—	1	2	2	—	—	—	208	364	364	6.05
—	—	—	—	—	—	—	—	—	—	—	—	838	1.247	1.247	6.06
—	—	—	1	13	13	17	116	116	—	—	—	599	1.461	1.461	6.07
—	—	—	2	7	7	9	55	54	—	—	—	83	259	258	6.08
3	30	30	1	19	19	48	221	201	6	235	235	402	1.383	1.363	7
—	—	—	—	—	—	—	—	—	1	218	218	1	218	218	7.01
3	30	30	—	—	—	44	200	180	1	9	9	252	797	777	7.02
—	—	—	1	19	19	1	5	5	—	—	—	34	75	75	7.03
—	—	—	—	—	—	—	—	—	—	—	—	—	—	—	7.04
—	—	—	—	—	—	—	—	—	—	—	—	—	—	—	7.05
—	—	—	—	—	—	—	—	—	—	—	—	—	—	—	7.06
—	—	—	—	—	—	3	16	16	—	—	—	79	233	233	7.07
—	—	—	—	—	—	—	—	—	4	8	8	36	60	60	7.08
2	8	8	1	3	3	1	4	4	10	368	368	59	492	492	8
—	—	—	1	3	3	1	4	4	1	120	120	7	143	143	8.01
1	3	3	—	—	—	—	—	—	—	—	—	21	38	38	8.02
1	5	5	—	—	—	—	—	—	9	248	248	31	311	311	8.03
—	—	—	3	23	23	23	88	88	1	3	3	572	1.274	1.254	9
—	—	—	—	—	—	15	49	49	—	—	—	471	993	979	9.01
—	—	—	3	23	23	5	26	26	—	—	—	29	124	124	9.02
—	—	—	—	—	—	1	9	9	1	3	3	63	126	126	9.03
—	—	—	—	—	—	1	9	9	1	3	3	63	126	126	9.03 A
—	—	—	—	—	—	2	4	4	—	—	—	9	31	25	9.04
—	—	—	—	—	—	—	—	—	—	—	—	—	—	—	9.08
29	428	413	43	939	680	442	3.421	3.282	36	705	705	9.090	28.147	26.655	

TAV. 4 — Imprese per  
A — T O

N classi- fica- zione	RAMI, CLASSI E SOTTOCLASSI DI ATTIVITÀ ECONOMICA	I M P R E S E																
		1		2			3-5			6-10			11-20			21-50		
		Im- prese	Ad- detti	Im- prese	Addetti		Im- prese	Addetti		Im- prese	Addetti		Im- prese	Addetti		Im- prese	Addetti	
					To- tale	in unità locali situa- te nella pro- vincia		To- tale	in unità locali situa- te nella pro- vincia		To- tale	in unità locali situa- te nella pro- vincia		To- tale	in unità locali situa- te nella pro- vincia		To- tale	in unità locali situa- te nella pro- vincia
1	AGRICOLTURA, FORESTE, CACCIA E PESCA	61	61	47	94	94	37	135	135	7	60	60	1	11	11	—	—	—
1.03	Foreste . . . . .	—	—	—	—	—	—	—	—	—	—	—	—	—	—	—	—	—
1.04	Pesca . . . . .	2	2	1	2	2	8	30	30	5	42	42	1	11	11	—	—	—
1.04 A	Pesca in acque dolci . . . . .	2	2	—	—	—	—	—	—	—	—	—	—	—	—	—	—	—
1.04 B	Pesca e allev. in acque marine . . . . .	—	—	1	2	2	8	30	30	5	42	42	1	11	11	—	—	—
1.05	Attività connesse con l'agricoltura . . . . .	59	59	46	92	92	29	105	105	2	18	18	—	—	—	—	—	—
1.05 A	Attività trasform. annesse ad aziende agricole o svolte in sociale . . . . .	4	4	5	10	10	5	16	16	—	—	—	—	—	—	—	—	—
1.05 B	Esercizio di macchine agricole . . . . .	55	55	41	82	82	24	89	89	2	18	18	—	—	—	—	—	—
1.05 C	Enti economici per l'agricoltura . . . . .	—	—	—	—	—	—	—	—	—	—	—	—	—	—	—	—	—
2	INDUSTRIE ESTRATTIVE . . . . .	—	—	1	2	2	6	20	20	2	17	17	2	27	27	1	34	34
2.01	Estraz. di carboni fossili e di torba . . . . .	—	—	—	—	—	—	—	—	—	—	—	—	—	—	—	—	—
2.02	Estraz. di combustibili liquidi e gassosi . . . . .	—	—	—	—	—	—	—	—	—	—	—	—	—	—	—	—	—
2.03	Estraz. di minerali metalliferi . . . . .	—	—	—	—	—	—	—	—	—	—	—	—	—	—	—	—	—
2.04	Estraz. di altri minerali . . . . .	—	—	1	2	2	6	20	20	2	17	17	2	27	27	1	34	34
2.04 A	Marmo, pietre e altri mater. da costruz. . . . .	—	—	1	2	2	6	20	20	2	17	17	2	27	27	—	—	—
2.04 B	Solfo, sale e altri miner. non metalliferi . . . . .	—	—	—	—	—	—	—	—	—	—	—	—	—	—	1	34	34
3	INDUSTRIE MANIFATTURIERE . . . . .	1.829	1.829	620	1.240	1.239	458	1.658	1.658	157	1.147	1.147	60	877	854	36	1.185	1.179
3.01	Industrie alimentari e affini . . . . .	90	90	109	218	218	106	397	397	44	319	319	10	164	164	3	102	102
3.01 A	Ind. molitoria e della pastificazione . . . . .	52	52	59	118	118	44	170	170	22	155	155	1	11	11	1	30	30
3.01 B	Industria dolciaria . . . . .	1	1	4	8	8	3	12	12	3	24	24	1	17	17	1	45	45
3.01 C	Industria conserviera . . . . .	1	1	3	6	6	2	9	9	—	—	—	3	58	58	—	—	—
3.01 D	Industria casearia . . . . .	—	—	1	2	2	—	—	—	—	—	—	1	20	20	—	—	—
3.01 E	Industria olearia . . . . .	34	34	36	72	72	47	170	170	11	81	81	1	17	17	—	—	—
3.01 F	Industrie alimentari varie . . . . .	1	1	2	4	4	1	3	3	—	—	—	—	—	—	—	—	—
3.01 G	Industrie bevande alcoliche . . . . .	1	1	—	—	—	1	3	3	3	23	23	2	28	28	1	27	27
3.01 H	Industrie bevande analcoliche . . . . .	—	—	3	6	6	7	26	26	4	30	30	1	13	13	—	—	—
3.01 I	Industria del freddo . . . . .	—	—	1	2	2	1	4	4	1	6	6	—	—	—	—	—	—
3.02	Industria del tabacco . . . . .	—	—	1	2	2	1	4	4	1	6	6	—	—	—	1	24	24
3.03	Ind. della seta, del cotone e della lavoraz. delle fibre tessili artificiali e sintetiche . . . . .	6	6	1	2	2	—	—	—	—	—	—	—	—	—	—	—	—
3.03 A	Industria della seta . . . . .	—	—	—	—	—	—	—	—	—	—	—	—	—	—	—	—	—
3.03 B	Industria del cotone . . . . .	6	6	1	2	2	—	—	—	—	—	—	—	—	—	—	—	—
3.03 C	Lavoraz. fibre tessili artif. e sintetiche . . . . .	—	—	—	—	—	—	—	—	—	—	—	—	—	—	—	—	—
3.04	Industrie della lana . . . . .	3	3	1	2	2	2	10	10	—	—	—	2	26	26	—	—	—
3.05	Ind. delle fibre dure e tessili varie . . . . .	139	139	14	28	28	3	9	9	2	16	16	—	—	—	—	—	—
3.05 A	Canapa, lino, iuta e simili . . . . .	3	3	—	—	—	—	—	—	—	—	—	—	—	—	—	—	—
3.05 B	Tessili varie non altrove classificate . . . . .	136	136	14	28	28	3	9	9	2	16	16	—	—	—	—	—	—
3.06	Ind. del vestiario e dell'abbigliamento . . . . .	638	638	201	402	401	91	308	308	15	105	105	2	22	22	—	—	—
3.07	Industrie delle calzature . . . . .	353	353	33	66	66	9	35	35	—	—	—	—	—	—	—	—	—
3.08	Ind. delle pelli e del cuoio . . . . .	3	3	—	—	—	2	7	7	—	—	—	—	—	—	—	—	—
3.09	Ind. mobilio e arredam. in legno . . . . .	21	21	20	40	40	18	70	70	5	37	37	4	59	59	3	79	79
3.10	Industrie del legno . . . . .	187	187	64	128	128	42	145	145	9	62	62	5	66	66	5	153	153
3.10 A	Legno, sughero e affini . . . . .	180	180	61	122	122	41	142	142	9	62	62	5	66	66	5	153	153
3.10 B	Veicoli e carpenteria navale . . . . .	7	7	3	6	6	1	3	3	—	—	—	—	—	—	—	—	—
3.11	Industrie metallurgiche . . . . .	—	—	—	—	—	—	—	—	—	—	—	1	11	11	—	—	—
3.12	Costruz. di macchine non elettriche, di carpenteria metallica e simili . . . . .	3	3	4	8	8	5	22	22	4	31	31	6	98	98	4	96	96
3.12 A	Fonderie di 2ª fusione . . . . .	—	—	1	2	2	—	—	—	1	8	8	—	—	—	2	45	45
3.12 B	Macchine motrici non elettriche . . . . .	—	—	—	—	—	—	—	—	—	—	—	1	20	20	—	—	—
3.12 C	Macch. utens. e utensileria per macch. . . . .	—	—	—	—	—	—	—	—	—	—	—	—	—	—	—	—	—
3.12 D	Macch. operatrici e per agricoltura . . . . .	—	—	—	—	—	—	—	—	1	7	7	2	33	33	1	28	28
3.12 E	Carpent. metallica, fornì e caldaie . . . . .	3	3	—	—	—	5	22	22	2	16	16	3	45	45	1	23	23
3.12 F	Prod. meccan. non altrove classificati . . . . .	—	—	3	6	6	—	—	—	—	—	—	—	—	—	—	—	—
3.13	Costruz. di macchine e appar. elettrici . . . . .	—	—	—	—	—	—	—	—	—	—	—	—	—	—	—	—	—
3.14	Meccanica di precis.; orificeria, argenteria . . . . .	5	5	2	4	4	3	12	12	2	17	17	1	12	12	—	—	—
3.15	Officine meccaniche . . . . .	327	327	125	250	250	129	477	477	41	304	304	12	171	171	1	38	38
3.16	Ind. costruz. mezzi di trasporto . . . . .	—	—	—	—	—	1	3	3	—	—	—	—	—	—	2	76	76
3.17	Ind. lavoraz. minerali non metalliferi . . . . .	12	12	12	24	24	8	29	29	21	151	151	8	113	113	10	411	411
3.18	Industrie chimiche . . . . .	2	2	3	6	6	5	16	16	—	—	—	1	13	13	2	64	58
3.19	Ind. derivati petrolio e carbone . . . . .	—	—	—	—	—	1	5	5	—	—	—	1	17	9	—	—	—

numero di addetti

T A L E

CON ADDETTI

CON ADDETTI															TOTALE					N classi- fica- zione			
51-100			101-250			251-500			501-1000			1001-2000			oltre 2000			Imprese in totale			Artigiane		
Im- pre- se	Addetti		Im- pre- se	Addetti		Im- pre- se	Addetti		Im- pre- se	Addetti		Im- pre- se	Addetti		Im- pre- se	Addetti		Im- pre- se	Ad- detti				
	To- tale	in unità locali situa- te nella pro- vincia		To- tale	in unità locali situa- te nella pro- vincia		To- tale	in unità locali situa- te nella pro- vincia		To- tale	in unità locali situa- te nella pro- vincia		To- tale	in unità locali situa- te nella pro- vincia		To- tale	in unità locali situa- te nella pro- vincia				To- tale	in unità locali situa- te nella pro- vincia	
—	—	—	1	105	105	—	—	—	—	—	—	—	—	—	154	466	466	124	273	1			
—	—	—	—	—	—	—	—	—	—	—	—	—	—	—	—	—	—	—	—	1.03			
—	—	—	—	—	—	—	—	—	—	—	—	—	—	—	17	87	87	13	60	1.04			
—	—	—	—	—	—	—	—	—	—	—	—	—	—	—	2	2	2	2	2	1.04 A			
—	—	—	—	—	—	—	—	—	—	—	—	—	—	—	15	85	85	11	58	1.04 B			
—	—	—	1	105	105	—	—	—	—	—	—	—	—	—	137	379	379	111	213	1.05			
—	—	—	—	—	—	—	—	—	—	—	—	—	—	—	14	30	30	—	—	1.05 A			
—	—	—	—	—	—	—	—	—	—	—	—	—	—	—	122	244	244	111	213	1.05 B			
—	—	—	1	105	105	—	—	—	—	—	—	—	—	—	1	105	105	—	—	1.05 C			
1	52	52	—	—	—	—	—	—	—	—	—	—	—	—	13	152	152	9	40	2			
—	—	—	—	—	—	—	—	—	—	—	—	—	—	—	—	—	—	—	—	2.01			
—	—	—	—	—	—	—	—	—	—	—	—	—	—	—	—	—	—	—	—	2.02			
—	—	—	—	—	—	—	—	—	—	—	—	—	—	—	—	—	—	—	—	2.03			
1	52	52	—	—	—	—	—	—	—	—	—	—	—	—	13	152	152	9	40	2.04			
1	52	52	—	—	—	—	—	—	—	—	—	—	—	—	12	118	118	9	40	2.04 A			
—	—	—	—	—	—	—	—	—	—	—	—	—	—	—	1	34	34	—	—	2.04 B			
14	943	943	8	1.047	818	1	272	272	—	—	—	—	—	—	3.183	10.198	9.939	2.988	5.768	3			
1	59	59	3	360	360	—	—	—	—	—	—	—	—	—	366	1.709	1.709	301	810	3.01			
—	—	—	2	233	233	—	—	—	—	—	—	—	—	—	181	769	769	165	415	3.01 A			
—	—	—	1	127	127	—	—	—	—	—	—	—	—	—	14	234	234	11	45	3.01 B			
—	—	—	—	—	—	—	—	—	—	—	—	—	—	—	9	74	74	4	10	3.01 C			
—	—	—	—	—	—	—	—	—	—	—	—	—	—	—	2	22	22	1	2	3.01 D			
—	—	—	—	—	—	—	—	—	—	—	—	—	—	—	129	374	374	102	278	3.01 E			
1	59	59	—	—	—	—	—	—	—	—	—	—	—	—	4	8	8	3	5	3.01 F			
—	—	—	—	—	—	—	—	—	—	—	—	—	—	—	9	141	141	3	10	3.01 G			
—	—	—	—	—	—	—	—	—	—	—	—	—	—	—	15	75	75	10	37	3.01 H			
—	—	—	—	—	—	—	—	—	—	—	—	—	—	—	3	12	12	2	8	3.01 I			
—	—	—	—	—	—	—	—	—	—	—	—	—	—	—	4	36	36	—	—	3.02			
—	—	—	—	—	—	—	—	—	—	—	—	—	—	—	7	8	8	7	8	3.03			
—	—	—	—	—	—	—	—	—	—	—	—	—	—	—	—	—	—	—	—	3.03 A			
—	—	—	—	—	—	—	—	—	—	—	—	—	—	—	7	8	8	7	8	3.03 B			
—	—	—	—	—	—	—	—	—	—	—	—	—	—	—	—	—	—	—	—	3.03 C			
—	—	—	—	—	—	—	—	—	—	—	—	—	—	—	8	41	41	6	21	3.04			
—	—	—	—	—	—	—	—	—	—	—	—	—	—	—	158	192	192	155	180	3.05			
—	—	—	—	—	—	—	—	—	—	—	—	—	—	—	3	3	3	3	3	3.05 A			
—	—	—	—	—	—	—	—	—	—	—	—	—	—	—	155	189	189	152	177	3.05 B			
1	77	77	—	—	—	—	—	—	—	—	—	—	—	—	948	1.552	1.551	937	1.440	3.06			
—	—	—	—	—	—	—	—	—	—	—	—	—	—	—	395	454	454	392	440	3.07			
—	—	—	—	—	—	—	—	—	—	—	—	—	—	—	5	10	10	5	10	3.08			
—	—	—	—	—	—	—	—	—	—	—	—	—	—	—	71	306	306	64	178	3.09			
1	91	91	1	112	98	—	—	—	—	—	—	—	—	—	314	944	930	301	531	3.10			
1	91	91	1	112	98	—	—	—	—	—	—	—	—	—	303	928	914	290	515	3.10 A			
—	—	—	—	—	—	—	—	—	—	—	—	—	—	—	11	16	16	11	16	3.10 B			
—	—	—	—	—	—	—	—	—	—	—	—	—	—	—	1	11	11	1	11	3.11			
1	68	68	1	119	119	1	272	272	—	—	—	—	—	—	29	717	717	17	98	3.12			
—	—	—	—	—	—	—	—	—	—	—	—	—	—	—	4	55	55	2	10	3.12 A			
—	—	—	—	—	—	—	—	—	—	—	—	—	—	—	1	20	20	1	20	3.12 B			
—	—	—	—	—	—	—	1	272	272	—	—	—	—	—	1	272	272	—	—	3.12 C			
—	—	—	1	119	119	—	—	—	—	—	—	—	—	—	5	187	187	2	23	3.12 D			
1	68	68	—	—	—	—	—	—	—	—	—	—	—	—	14	109	109	9	39	3.12 E			
—	—	—	—	—	—	—	—	—	—	—	—	—	—	—	4	74	74	3	6	3.12 F			
—	—	—	1	122	122	—	—	—	—	—	—	—	—	—	1	122	122	—	—	3.13			
—	—	—	—	—	—	—	—	—	—	—	—	—	—	—	13	50	50	12	38	3.14			
—	—	—	—	—	—	—	—	—	—	—	—	—	—	—	635	1.567	1.567	627	1.481	3.15			
1	53	53	—	—	—	—	—	—	—	—	—	—	—	—	4	132	132	1	3	3.16			
8	538	538	2	334	119	—	—	—	—	—	—	—	—	—	81	1.612	1.397	46	202	3.17			
1	57	57	—	—	—	—	—	—	—	—	—	—	—	—	14	158	152	8	17	3.18			
—	—	—	—	—	—	—	—	—	—	—	—	—	—	—	2	22	14	—	—	3.19			

N classi- fica- zione	RAMI, CLASSI E SOTTOCLASSI DI ATTIVITÀ ECONOMICA	I M P R E S E																
		1		2			3-5			6-10			11-20			21-50		
		Im- prese	Ad- detti	Im- prese	Addetti		Im- prese	Addetti		Im- prese	Addetti		Im- prese	Addetti		Im- prese	Addetti	
					To- tale	in unità locali situa- te nella pro- vincia		To- tale	in unità locali situa- te nella pro- vincia		To- tale	in unità locali situa- te nella pro- vincia		To- tale	in unità locali situa- te nella pro- vincia		To- tale	in unità locali situa- te nella pro- vincia
3.20	Industrie della gomma elastica . . . . .	5	5	6	12	12	4	13	13	1	7	7	2	35	35	1	22	22
3.21	Prod. della cellulosa per tessuti, delle fibre tessili artificiali e sintetiche . . .	—	—	—	—	—	—	—	—	—	—	—	—	—	—	—	—	—
3.22	Industrie della carta e della cartotecnica	2	2	—	—	—	—	—	—	1	6	6	1	17	2	—	—	—
3.23	Industrie poligrafiche ed editoriali . . .	5	5	7	14	14	18	64	64	5	38	38	2	30	30	2	62	62
3.24	Industrie foto-fono-cinematografiche . .	19	19	13	26	26	6	20	20	—	—	—	—	—	—	1	31	31
3.25	Prod. oggetti in materie plastiche . . .	2	2	1	2	2	—	—	—	—	—	—	—	—	—	—	—	—
3.26	Industrie manifatturiere varie . . . . .	7	7	3	6	6	4	12	12	6	48	48	2	23	23	1	27	27
4	<b>Costruzioni e install. di impianti . . .</b>	<b>24</b>	<b>24</b>	<b>14</b>	<b>28</b>	<b>28</b>	<b>48</b>	<b>177</b>	<b>177</b>	<b>36</b>	<b>279</b>	<b>279</b>	<b>26</b>	<b>375</b>	<b>375</b>	<b>32</b>	<b>978</b>	<b>840</b>
4.01	Costruzioni . . . . .	16	16	13	26	26	44	160	160	32	248	248	23	331	331	27	820	712
4.02	Installazione impianti. . . . .	8	8	1	2	2	4	17	17	4	31	31	3	44	44	5	158	128
5	<b>Prod. e distrib. di energia elet- trica e gas, distribuzione di acqua</b>	<b>1</b>	<b>1</b>	<b>4</b>	<b>8</b>	<b>8</b>	<b>7</b>	<b>27</b>	<b>27</b>	<b>7</b>	<b>52</b>	<b>52</b>	<b>2</b>	<b>32</b>	<b>16</b>	—	—	—
5.01	Prod. e distrib. di energia elettrica	1	1	1	2	2	2	8	8	—	—	—	1	19	3	—	—	—
5.02	Prod. e distribuzione di gas . . . . .	—	—	—	—	—	—	—	—	—	—	—	—	—	—	—	—	—
5.03	Distribuzione di acqua . . . . .	—	—	3	6	6	5	19	19	7	52	52	1	13	13	—	—	—
6	<b>Commercio . . . . .</b>	<b>1.834</b>	<b>1.834</b>	<b>1.802</b>	<b>3.604</b>	<b>3.603</b>	<b>672</b>	<b>2.349</b>	<b>2.348</b>	<b>119</b>	<b>879</b>	<b>875</b>	<b>38</b>	<b>523</b>	<b>513</b>	<b>18</b>	<b>548</b>	<b>499</b>
6.01	Commercio all'ingrosso . . . . .	51	51	70	140	140	79	296	296	37	280	278	16	223	213	7	211	172
6.01 A	Prodotti agricoli e alimentari . . . . .	30	30	39	78	78	49	188	188	16	121	120	7	95	85	3	79	51
6.01 B	Materie prime e ausil. non alimentari	9	9	17	34	34	11	40	40	10	75	74	3	35	35	3	92	92
6.01 C	Prodotti industriali non alimentari . .	12	12	14	28	28	19	68	68	11	84	84	6	93	93	1	40	29
6.02	Comm. al minuto generi alimentari . . .	534	534	637	1.274	1.274	185	621	621	11	78	78	1	12	12	1	29	29
6.03	Comm. al minuto prodotti tessili e arti- coli di vestiario e abbigliamento. . . .	253	253	226	452	452	96	348	347	11	77	76	6	83	83	—	—	—
6.04	Comm. al minuto prodotti meccanici . .	208	208	185	370	369	107	377	377	20	147	147	6	80	80	8	262	252
6.05	Comm. al minuto generi diversi, alim. e non alimentari. . . . .	76	76	111	222	222	21	66	66	—	—	—	—	—	—	—	—	—
6.06	Commercio ambulante . . . . .	491	491	297	594	594	49	156	156	1	6	6	—	—	—	—	—	—
6.07	Alberghi e pubblici esercizi . . . . .	195	195	255	510	510	106	373	373	35	261	261	7	98	98	1	24	24
6.08	Attività ausiliarie del commercio. . . .	26	26	21	42	42	29	112	112	4	30	29	2	27	27	1	22	22
7	<b>Trasporti e comunicazioni . . . . .</b>	<b>232</b>	<b>232</b>	<b>93</b>	<b>186</b>	<b>186</b>	<b>52</b>	<b>186</b>	<b>186</b>	<b>9</b>	<b>75</b>	<b>75</b>	<b>10</b>	<b>138</b>	<b>138</b>	<b>3</b>	<b>107</b>	<b>87</b>
7.01	Trasporti ferrov. e tramv. extraurbani .	—	—	—	—	—	—	—	—	—	—	—	—	—	—	—	—	—
7.02	Trasporti extraurbani su strada . . . . .	146	146	57	114	114	35	124	124	6	49	49	4	55	55	2	68	48
7.03	Trasporti urbani . . . . .	19	19	9	18	18	5	19	19	—	—	—	1	19	19	—	—	—
7.04	Trasporti lacuali e fluviali. . . . .	—	—	—	—	—	—	—	—	—	—	—	—	—	—	—	—	—
7.05	Trasporti marittimi. . . . .	—	—	—	—	—	—	—	—	—	—	—	—	—	—	—	—	—
7.06	Trasporti aerei. . . . .	—	—	—	—	—	—	—	—	—	—	—	—	—	—	—	—	—
7.07	Attività ausiliarie dei trasporti . . . . .	46	46	13	26	26	12	43	43	3	26	26	4	53	53	1	39	39
7.08	Comunicazioni . . . . .	21	21	14	28	28	—	—	—	—	—	—	1	11	11	—	—	—
8	<b>Credito, assicuraz. e gestioni finanz.</b>	<b>24</b>	<b>24</b>	<b>13</b>	<b>26</b>	<b>26</b>	<b>14</b>	<b>50</b>	<b>50</b>	<b>4</b>	<b>26</b>	<b>26</b>	<b>2</b>	<b>32</b>	<b>32</b>	—	—	—
8.01	Credito . . . . .	1	1	—	—	—	3	10	10	2	12	12	—	—	—	—	—	—
8.02	Assicurazione . . . . .	10	10	7	14	14	4	14	14	—	—	—	—	—	—	—	—	—
8.03	Gestioni finanziarie. . . . .	13	13	6	12	12	7	26	26	2	14	14	2	32	32	—	—	—
9	<b>Servizi e attività sociali varie . . . . .</b>	<b>280</b>	<b>280</b>	<b>166</b>	<b>332</b>	<b>332</b>	<b>102</b>	<b>357</b>	<b>357</b>	<b>15</b>	<b>122</b>	<b>111</b>	<b>5</b>	<b>61</b>	<b>55</b>	<b>3</b>	<b>70</b>	<b>70</b>
9.01	Servizi per l'igiene e la pulizia . . . . .	241	241	142	284	284	74	255	255	8	69	58	2	22	22	3	70	70
9.02	Servizi dello spettacolo . . . . .	3	3	9	18	18	10	39	39	5	38	38	2	26	26	—	—	—
9.03	Servizi sanitari. . . . .	33	33	13	26	26	15	52	52	2	15	15	—	—	—	—	—	—
9.03 A	Servizi sanitari privati . . . . .	33	33	13	26	26	15	52	52	2	15	15	—	—	—	—	—	—
9.04	Servizi privati per l'istruzione e la for- mazione professionale. . . . .	3	3	2	4	4	3	11	11	—	—	—	1	13	7	—	—	—
9.08	Servizi vari, non altrove classificati . .	—	—	—	—	—	—	—	—	—	—	—	—	—	—	—	—	—
	<b>TOTALE . . . . .</b>	<b>4.285</b>	<b>4.285</b>	<b>2.760</b>	<b>5.520</b>	<b>5.518</b>	<b>1.396</b>	<b>4.959</b>	<b>4.958</b>	<b>356</b>	<b>2.657</b>	<b>2.642</b>	<b>146</b>	<b>2.076</b>	<b>2.021</b>	<b>93</b>	<b>2.922</b>	<b>2.709</b>
	<b>Imprese artigiane. . . . .</b>	<b>2.322</b>	<b>2.322</b>	<b>864</b>	<b>1.728</b>	<b>1.727</b>	<b>620</b>	<b>2.217</b>	<b>2.217</b>	<b>160</b>	<b>1.151</b>	<b>1.140</b>	<b>38</b>	<b>494</b>	<b>494</b>	<b>1</b>	<b>24</b>	<b>24</b>



per numero di addetti

TALE

CON ADDETTI

CON ADDETTI															TOTALE					N classi- fica- zione			
51-100			101-250			251-500			501-1000			1001-2000			oltre 2000			Imprese in totale			Artigiane		
Im- pre- se	Addetti		Im- pre- se	Addetti		Im- pre- se	Addetti		Im- pre- se	Addetti		Im- pre- se	Addetti		Im- pre- se	Addetti		Im- pre- se	To- tale		in unità locali situa- te nella pro- vincia	Im- pre- se	Ad- detti
	To- tale	in unità locali situa- te nella pro- vincia		To- tale	in unità locali situa- te nella pro- vincia		To- tale	in unità locali situa- te nella pro- vincia		To- tale	in unità locali situa- te nella pro- vincia		To- tale	in unità locali situa- te nella pro- vincia		To- tale	in unità locali situa- te nella pro- vincia						
—	—	—	—	—	—	—	—	—	—	—	—	—	—	—	—	19	94	94	15	36	3.20		
—	—	—	—	—	—	—	—	—	—	—	—	—	—	—	—	—	—	—	—	—	3.21		
—	—	—	—	—	—	—	—	—	—	—	—	—	—	—	—	4	25	10	3	8	3.22		
—	—	—	—	—	—	—	—	—	—	—	—	—	—	—	—	39	213	213	35	128	3.23		
—	—	—	—	—	—	—	—	—	—	—	—	—	—	—	—	39	96	96	37	63	3.24		
—	—	—	—	—	—	—	—	—	—	—	—	—	—	—	—	3	4	4	2	3	3.25		
—	—	—	—	—	—	—	—	—	—	—	—	—	—	—	—	23	123	123	16	62	3.26		
13	892	844	6	935	306	1	341	88	—	—	—	—	—	—	200	4.029	2.961	102	419	4			
12	807	759	6	935	306	1	341	88	—	—	—	—	—	—	174	3.684	2.646	84	332	4.01			
1	85	85	—	—	—	—	—	—	—	—	—	—	—	—	26	345	315	18	87	4.02			
—	—	—	—	—	—	—	—	—	—	—	—	—	—	—	—	—	—	—	—	—	5		
—	—	—	—	—	—	—	—	—	—	—	—	—	—	—	—	21	120	104	—	—	5.01		
—	—	—	—	—	—	—	—	—	—	—	—	—	—	—	—	5	30	14	—	—	5.02		
—	—	—	—	—	—	—	—	—	—	—	—	—	—	—	—	—	—	—	—	—	5.03		
—	—	—	—	—	—	—	—	—	—	—	—	—	—	—	—	16	90	90	—	—	5.03		
2	131	131	1	165	121	—	—	—	—	—	—	—	—	—	4.486	10.033	9.924	—	—	6			
1	74	74	—	—	—	—	—	—	—	—	—	—	—	—	261	1.275	1.224	—	—	6.01			
—	—	—	—	—	—	—	—	—	—	—	—	—	—	—	144	591	552	—	—	6.01 A			
1	74	74	—	—	—	—	—	—	—	—	—	—	—	—	53	285	284	—	—	6.01 B			
1	57	57	—	—	—	—	—	—	—	—	—	—	—	—	64	399	388	—	—	6.01 C			
—	—	—	—	—	—	—	—	—	—	—	—	—	—	—	1.370	2.605	2.605	—	—	6.02			
—	—	—	1	165	121	—	—	—	—	—	—	—	—	—	593	1.378	1.332	—	—	6.03			
—	—	—	—	—	—	—	—	—	—	—	—	—	—	—	534	1.444	1.433	—	—	6.04			
—	—	—	—	—	—	—	—	—	—	—	—	—	—	—	208	364	364	—	—	6.05			
—	—	—	—	—	—	—	—	—	—	—	—	—	—	—	838	1.247	1.247	—	—	6.06			
—	—	—	—	—	—	—	—	—	—	—	—	—	—	—	599	1.461	1.461	—	—	6.07			
—	—	—	—	—	—	—	—	—	—	—	—	—	—	—	83	259	258	—	—	6.08			
1	90	90	2	369	369	—	—	—	—	—	—	—	—	—	402	1.383	1.363	320	559	7			
—	—	—	1	218	218	—	—	—	—	—	—	—	—	—	1	218	218	—	—	7.01			
1	90	90	1	151	151	—	—	—	—	—	—	—	—	—	252	797	777	227	382	7.02			
—	—	—	—	—	—	—	—	—	—	—	—	—	—	—	34	75	75	31	50	7.03			
—	—	—	—	—	—	—	—	—	—	—	—	—	—	—	—	—	—	—	—	7.04			
—	—	—	—	—	—	—	—	—	—	—	—	—	—	—	—	—	—	—	—	7.05			
—	—	—	—	—	—	—	—	—	—	—	—	—	—	—	—	—	—	—	—	7.06			
—	—	—	—	—	—	—	—	—	—	—	—	—	—	—	79	233	233	62	127	7.07			
—	—	—	—	—	—	—	—	—	—	—	—	—	—	—	36	60	60	—	—	7.08			
—	—	—	2	334	334	—	—	—	—	—	—	—	—	—	59	492	492	—	—	8			
—	—	—	1	120	120	—	—	—	—	—	—	—	—	—	7	143	143	—	—	8.01			
—	—	—	—	—	—	—	—	—	—	—	—	—	—	—	21	38	38	—	—	8.02			
—	—	—	1	214	214	—	—	—	—	—	—	—	—	—	31	311	311	—	—	8.03			
1	52	49	—	—	—	—	—	—	—	—	—	—	—	—	572	1.274	1.254	462	877	9			
1	52	49	—	—	—	—	—	—	—	—	—	—	—	—	471	993	979	462	877	9.01			
—	—	—	—	—	—	—	—	—	—	—	—	—	—	—	29	124	124	—	—	9.02			
—	—	—	—	—	—	—	—	—	—	—	—	—	—	—	63	126	126	—	—	9.03			
—	—	—	—	—	—	—	—	—	—	—	—	—	—	—	63	126	126	—	—	9.03 A			
—	—	—	—	—	—	—	—	—	—	—	—	—	—	—	9	31	25	—	—	9.04			
—	—	—	—	—	—	—	—	—	—	—	—	—	—	—	—	—	—	—	—	9.08			
32	2.160	2.109	20	2.955	2.053	2	613	360	—	—	—	—	—	—	9.090	28.147	26.655	4.005	7.936	—			
—	—	—	—	—	—	—	—	—	—	—	—	—	—	—	4.005	7.936	—	—	—	—			



per numero di addetti

INDIVIDUALI

CON ADDETTI

CON ADDETTI															TOTALE			N classi- fica- zione			
51-100			101-250			251-500			501-1000			1001-2000			oltre 2000				TOTALE		
Im- prese	Addetti		Im- prese	Addetti		Im- prese	Addetti		Im- prese	Addetti		Im- prese	Addetti		Im- prese	Addetti			Im- prese	Addetti	
	To- tale	in unità locali situa- te nella pro- vincia		To- tale	in unità locali situa- te nella pro- vincia		To- tale	in unità locali situa- te nella pro- vincia		To- tale	in unità locali situa- te nella pro- vincia		To- tale	in unità locali situa- te nella pro- vincia		To- tale	in unità locali situa- te nella pro- vincia	To- tale		in unità locali situa- te nella pro- vincia	To- tale
—	—	—	—	—	—	—	—	—	—	—	—	—	—	—	—	—	—	105	226	226	1
—	—	—	—	—	—	—	—	—	—	—	—	—	—	—	—	—	—	—	—	—	1.03
—	—	—	—	—	—	—	—	—	—	—	—	—	—	—	—	—	—	10	49	49	1.04
—	—	—	—	—	—	—	—	—	—	—	—	—	—	—	—	—	—	2	2	2	1.04 A
—	—	—	—	—	—	—	—	—	—	—	—	—	—	—	—	—	—	8	47	47	1.04 B
—	—	—	—	—	—	—	—	—	—	—	—	—	—	—	—	—	—	95	177	177	1.05
—	—	—	—	—	—	—	—	—	—	—	—	—	—	—	—	—	—	13	26	26	1.05 A
—	—	—	—	—	—	—	—	—	—	—	—	—	—	—	—	—	—	82	151	151	1.05 B
—	—	—	—	—	—	—	—	—	—	—	—	—	—	—	—	—	—	—	—	—	1.05 C
—	—	—	—	—	—	—	—	—	—	—	—	—	—	—	—	—	—	4	23	23	2
—	—	—	—	—	—	—	—	—	—	—	—	—	—	—	—	—	—	—	—	—	2.01
—	—	—	—	—	—	—	—	—	—	—	—	—	—	—	—	—	—	—	—	—	2.02
—	—	—	—	—	—	—	—	—	—	—	—	—	—	—	—	—	—	—	—	—	2.03
—	—	—	—	—	—	—	—	—	—	—	—	—	—	—	—	—	—	4	23	23	2.04
—	—	—	—	—	—	—	—	—	—	—	—	—	—	—	—	—	—	4	23	23	2.04 A
—	—	—	—	—	—	—	—	—	—	—	—	—	—	—	—	—	—	—	—	—	2.04 B
4	271	271	1	112	98	1	272	272	—	—	—	—	—	—	—	—	2.990	7.154	7.124	3	
—	—	—	—	—	—	—	—	—	—	—	—	—	—	—	—	—	—	291	880	880	3.01
—	—	—	—	—	—	—	—	—	—	—	—	—	—	—	—	—	—	155	383	383	3.01 A
—	—	—	—	—	—	—	—	—	—	—	—	—	—	—	—	—	—	12	90	90	3.01 B
—	—	—	—	—	—	—	—	—	—	—	—	—	—	—	—	—	—	5	30	30	3.01 C
—	—	—	—	—	—	—	—	—	—	—	—	—	—	—	—	—	—	1	20	20	3.01 D
—	—	—	—	—	—	—	—	—	—	—	—	—	—	—	—	—	—	99	273	273	3.01 E
—	—	—	—	—	—	—	—	—	—	—	—	—	—	—	—	—	—	3	5	5	3.01 F
—	—	—	—	—	—	—	—	—	—	—	—	—	—	—	—	—	—	4	30	30	3.01 G
—	—	—	—	—	—	—	—	—	—	—	—	—	—	—	—	—	—	10	41	41	3.01 H
—	—	—	—	—	—	—	—	—	—	—	—	—	—	—	—	—	—	2	8	8	3.01 I
—	—	—	—	—	—	—	—	—	—	—	—	—	—	—	—	—	—	3	12	12	3.02
—	—	—	—	—	—	—	—	—	—	—	—	—	—	—	—	—	—	7	8	8	3.03
—	—	—	—	—	—	—	—	—	—	—	—	—	—	—	—	—	—	—	—	—	3.03 A
—	—	—	—	—	—	—	—	—	—	—	—	—	—	—	—	—	—	7	8	8	3.03 B
—	—	—	—	—	—	—	—	—	—	—	—	—	—	—	—	—	—	—	—	—	3.03 C
—	—	—	—	—	—	—	—	—	—	—	—	—	—	—	—	—	—	6	21	21	3.04
—	—	—	—	—	—	—	—	—	—	—	—	—	—	—	—	—	—	157	190	190	3.05
—	—	—	—	—	—	—	—	—	—	—	—	—	—	—	—	—	—	3	3	3	3.05 A
—	—	—	—	—	—	—	—	—	—	—	—	—	—	—	—	—	—	154	187	187	3.05 B
—	—	—	—	—	—	—	—	—	—	—	—	—	—	—	—	—	—	943	1.459	1.458	3.06
—	—	—	—	—	—	—	—	—	—	—	—	—	—	—	—	—	—	394	452	452	3.07
—	—	—	—	—	—	—	—	—	—	—	—	—	—	—	—	—	—	5	10	10	3.08
—	—	—	—	—	—	—	—	—	—	—	—	—	—	—	—	—	—	64	242	242	3.09
—	—	—	1	112	98	—	—	—	—	—	—	—	—	—	—	—	—	297	738	724	3.10
—	—	—	1	112	98	—	—	—	—	—	—	—	—	—	—	—	—	286	722	708	3.10 A
—	—	—	—	—	—	—	—	—	—	—	—	—	—	—	—	—	—	11	16	16	3.10 B
—	—	—	—	—	—	—	—	—	—	—	—	—	—	—	—	—	—	1	11	11	3.11
—	—	—	—	—	—	1	272	272	—	—	—	—	—	—	—	—	—	25	504	504	3.12
—	—	—	—	—	—	—	—	—	—	—	—	—	—	—	—	—	—	4	55	55	3.12 A
—	—	—	—	—	—	—	—	—	—	—	—	—	—	—	—	—	—	1	20	20	3.12 B
—	—	—	—	—	—	1	272	272	—	—	—	—	—	—	—	—	—	1	272	272	3.12 C
—	—	—	—	—	—	—	—	—	—	—	—	—	—	—	—	—	—	3	51	51	3.12 D
—	—	—	—	—	—	—	—	—	—	—	—	—	—	—	—	—	—	13	100	100	3.12 E
—	—	—	—	—	—	—	—	—	—	—	—	—	—	—	—	—	—	3	6	6	3.12 F
—	—	—	—	—	—	—	—	—	—	—	—	—	—	—	—	—	—	—	—	—	3.13
—	—	—	—	—	—	—	—	—	—	—	—	—	—	—	—	—	—	13	50	50	3.14
—	—	—	—	—	—	—	—	—	—	—	—	—	—	—	—	—	—	607	1.400	1.400	3.15
1	53	53	—	—	—	—	—	—	—	—	—	—	—	—	—	—	—	3	129	129	3.16
3	218	218	—	—	—	—	—	—	—	—	—	—	—	—	—	—	—	58	627	627	3.17
—	—	—	—	—	—	—	—	—	—	—	—	—	—	—	—	—	—	7	16	16	3.18
—	—	—	—	—	—	—	—	—	—	—	—	—	—	—	—	—	—	—	—	—	3.19

N classi- fica- zione	RAMI, CLASSI E SOTTOCLASSI DI ATTIVITÀ ECONOMICA	I M P R E S E																
		1		2			3-5			6-10			11-20			21-50		
		Im- prese	Ad- detti	Im- prese	Addetti		Im- prese	Addetti		Im- prese	Addetti		Im- prese	Addetti		Im- prese	Addetti	
					To- tale	in unità locali situa- te nella pro- vincia		To- tale	in unità locali situa- te nella pro- vincia		To- tale	in unità locali situa- te nella pro- vincia		To- tale	in unità locali situa- te nella pro- vincia		To- tale	in unità locali situa- te nella pro- vincia
3.20	Industrie della gomma elastica . . . .	5	5	6	12	12	3	9	9	—	—	—	2	35	35	—	—	—
3.21	Prod. della cellulosa per tessuti, delle fibre tessili artificiali e sintetiche . .	—	—	—	—	—	—	—	—	—	—	—	—	—	—	—	—	—
3.22	Industrie della carta e della cartotecnica	2	2	—	—	—	—	—	—	1	6	6	1	17	2	—	—	—
3.23	Industrie poligrafiche ed editoriali . . .	5	5	6	12	12	15	54	54	3	23	23	2	30	30	1	40	40
3.24	Industrie foto-fono-cinematografiche . .	19	19	12	24	24	6	20	20	—	—	—	—	—	—	1	31	31
3.25	Prod. oggetti in materie plastiche . . .	1	1	1	2	2	—	—	—	—	—	—	—	—	—	—	—	—
3.26	Industrie manifatturiere varie . . . . .	7	7	2	4	4	4	12	12	3	23	23	1	12	12	—	—	—
4	COSTRUZIONI E INSTALL. DI IMPIANTI . .	24	24	11	22	22	42	157	157	30	231	231	20	285	285	26	788	664
4.01	Costruzioni . . . . .	16	16	10	20	20	38	140	140	27	210	210	19	270	270	21	630	536
4.02	Installazione impianti. . . . .	8	8	1	2	2	4	17	17	3	21	21	1	15	15	5	158	128
5	PROD. E DISTRIB. DI ENERGIA ELET- TRICA E GAS, DISTRIBUZIONE DI ACQUA	1	1	1	2	2	—	—	—	—	—	—	1	19	3	—	—	—
5.01	Prod. e distrib. di energia elettrica	1	1	1	2	2	—	—	—	—	—	—	1	19	3	—	—	—
5.02	Prod. e distribuzione di gas . . . . .	—	—	—	—	—	—	—	—	—	—	—	—	—	—	—	—	—
5.03	Distribuzione di acqua . . . . .	—	—	—	—	—	—	—	—	—	—	—	—	—	—	—	—	—
6	COMMERCIO . . . . .	1.824	1.824	1.751	3.502	3.502	610	2.107	2.106	92	663	660	20	270	264	7	249	226
6.01	Commercio all'ingrosso . . . . .	50	50	65	130	130	66	244	244	29	212	210	8	113	107	2	71	48
6.01 A	Prodotti agricoli e alimentari . . . . .	29	29	36	72	72	41	153	153	12	87	86	4	52	46	1	35	12
6.01 B	Materie prime e ausil. non alimentari	9	9	16	32	32	7	26	26	7	51	50	1	13	13	1	36	36
6.01 C	Prodotti industriali non alimentari . .	12	12	13	26	26	18	65	65	10	74	74	3	48	48	—	—	—
6.02	Comm. al minuto generi alimentari . . .	533	533	628	1.256	1.256	172	575	575	10	70	70	1	12	12	—	—	—
6.03	Comm. al minuto prodotti tessili e arti- coli di vestiario e abbigliamento . . .	252	252	214	428	428	84	297	296	8	51	50	1	11	11	—	—	—
6.04	Comm. al minuto prodotti meccanici . .	203	203	169	338	338	92	321	321	13	93	93	4	57	57	5	178	178
6.05	Comm. al minuto generi diversi, alim. e non alimentari. . . . .	75	75	110	220	220	21	66	66	—	—	—	—	—	—	—	—	—
6.06	Commercio ambulante . . . . .	491	491	297	594	594	49	156	156	1	6	6	—	—	—	—	—	—
6.07	Alberghi e pubblici esercizi . . . . .	194	194	252	504	504	101	354	354	29	215	215	5	65	65	—	—	—
6.08	Attività ausiliarie del commercio. . . .	26	26	16	32	32	25	94	94	2	16	16	1	12	12	—	—	—
7	TRASPORTI E COMUNICAZIONI . . . . .	230	230	70	140	140	31	111	111	3	26	26	4	55	55	1	39	39
7.01	Trasporti ferrov. e tramv. extraurbani	—	—	—	—	—	—	—	—	—	—	—	—	—	—	—	—	—
7.02	Trasporti extraurbani su strada . . . . .	144	144	39	78	78	16	57	57	—	—	—	2	29	29	—	—	—
7.03	Trasporti urbani . . . . .	19	19	9	18	18	4	14	14	—	—	—	—	—	—	—	—	—
7.04	Trasporti lacuali e fluviali. . . . .	—	—	—	—	—	—	—	—	—	—	—	—	—	—	—	—	—
7.05	Trasporti marittimi. . . . .	—	—	—	—	—	—	—	—	—	—	—	—	—	—	—	—	—
7.06	Trasporti aerei. . . . .	—	—	—	—	—	—	—	—	—	—	—	—	—	—	—	—	—
7.07	Attività ausiliarie dei trasporti . . . .	46	46	12	24	24	11	40	40	3	26	26	1	15	15	1	39	39
7.08	Comunicazioni . . . . .	21	21	10	20	20	—	—	—	—	—	—	1	11	11	—	—	—
8	CREDITO, ASSICURAZ. E GESTIONI FINANZ.	21	21	10	20	20	7	26	26	2	14	14	1	12	12	—	—	—
8.01	Credito . . . . .	—	—	—	—	—	—	—	—	—	—	—	—	—	—	—	—	—
8.02	Assicurazione . . . . .	10	10	7	14	14	3	11	11	—	—	—	—	—	—	—	—	—
8.03	Gestioni finanziarie. . . . .	11	11	3	6	6	4	15	15	2	14	14	1	12	12	—	—	—
9	SERVIZI E ATTIVITÀ SOCIALI VARIE . . .	280	280	156	312	312	91	319	319	11	90	79	3	37	31	3	70	70
9.01	Servizi per l'igiene e la pulizia . . . . .	241	241	135	270	270	67	231	231	8	69	58	1	11	11	3	70	70
9.02	Servizi dello spettacolo . . . . .	3	3	8	16	16	7	28	28	2	15	15	1	13	13	—	—	—
9.03	Servizi sanitari. . . . .	33	33	13	26	26	14	49	49	1	6	6	—	—	—	—	—	—
9.03 A	Servizi sanitari privati . . . . .	33	33	13	26	26	14	49	49	1	6	6	—	—	—	—	—	—
9.04	Servizi privati per l'istruzione e la for- mazione professionale. . . . .	3	3	—	—	—	3	11	11	—	—	—	1	13	7	—	—	—
9.08	Servizi vari, non altrove classificati . .	—	—	—	—	—	—	—	—	—	—	—	—	—	—	—	—	—
	TOTALE . . . . .	4.250	4.250	2.605	5.210	5.209	1.217	4.293	4.294	261	1.916	1.902	88	1.236	1.193	56	1.788	1.641

per numero di addetti

INDIVIDUALI

CON ADDETTI

CON ADDETTI																		TOTALE			N classi- fica- zione
51-100			101-250			251-500			501-1000			1001-2000			oltre 2000			Addetti			
Im- prese	Addetti		Im- prese	Addetti		Im- prese	Addetti		Im- prese	Addetti		Im- prese	Addetti		Im- prese	Addetti		Im- prese	Addetti		
	To- tale	in unità locali situa- te nella pro- vincia		To- tale	in unità locali situa- te nella pro- vincia		To- tale	in unità locali situa- te nella pro- vincia		To- tale	in unità locali situa- te nella pro- vincia		To- tale	in unità locali situa- te nella pro- vincia		To- tale	in unità locali situa- te nella pro- vincia		To- tale	in unità locali situa- te nella pro- vincia	To- tale
—	—	—	—	—	—	—	—	—	—	—	—	—	—	—	—	—	—	16	61	61	3.20
—	—	—	—	—	—	—	—	—	—	—	—	—	—	—	—	—	—	—	—	—	3.21
—	—	—	—	—	—	—	—	—	—	—	—	—	—	—	—	—	—	4	25	10	3.22
—	—	—	—	—	—	—	—	—	—	—	—	—	—	—	—	—	—	32	164	164	3.23
—	—	—	—	—	—	—	—	—	—	—	—	—	—	—	—	—	—	38	94	94	3.24
—	—	—	—	—	—	—	—	—	—	—	—	—	—	—	—	—	—	2	3	3	3.25
—	—	—	—	—	—	—	—	—	—	—	—	—	—	—	—	—	—	17	58	58	3.26
10	716	668	5	804	266	—	—	—	—	—	—	—	—	—	—	—	168	3.027	2.317	4	
9	631	583	5	804	266	—	—	—	—	—	—	—	—	—	—	—	145	2.721	2.041	4.01	
1	85	85	—	—	—	—	—	—	—	—	—	—	—	—	—	—	23	306	276	4.02	
—	—	—	—	—	—	—	—	—	—	—	—	—	—	—	—	—	—	3	22	6	5
—	—	—	—	—	—	—	—	—	—	—	—	—	—	—	—	—	—	3	22	6	5.01
—	—	—	—	—	—	—	—	—	—	—	—	—	—	—	—	—	—	—	—	—	5.02
—	—	—	—	—	—	—	—	—	—	—	—	—	—	—	—	—	—	—	—	—	5.03
—	—	—	—	—	—	—	—	—	—	—	—	—	—	—	—	—	—	4.304	8.615	8.582	6
—	—	—	—	—	—	—	—	—	—	—	—	—	—	—	—	—	—	220	820	789	6.01
—	—	—	—	—	—	—	—	—	—	—	—	—	—	—	—	—	—	123	428	398	6.01 A
—	—	—	—	—	—	—	—	—	—	—	—	—	—	—	—	—	—	41	167	166	6.01 B
—	—	—	—	—	—	—	—	—	—	—	—	—	—	—	—	—	—	56	225	225	6.01 C
—	—	—	—	—	—	—	—	—	—	—	—	—	—	—	—	—	—	1.344	2.446	2.446	6.02
—	—	—	—	—	—	—	—	—	—	—	—	—	—	—	—	—	—	559	1.039	1.037	6.03
—	—	—	—	—	—	—	—	—	—	—	—	—	—	—	—	—	—	486	1.190	1.190	6.04
—	—	—	—	—	—	—	—	—	—	—	—	—	—	—	—	—	—	206	361	361	6.05
—	—	—	—	—	—	—	—	—	—	—	—	—	—	—	—	—	—	838	1.247	1.247	6.06
—	—	—	—	—	—	—	—	—	—	—	—	—	—	—	—	—	—	581	1.332	1.332	6.07
—	—	—	—	—	—	—	—	—	—	—	—	—	—	—	—	—	—	70	180	180	6.08
—	—	—	—	—	—	—	—	—	—	—	—	—	—	—	—	—	—	339	601	601	7
—	—	—	—	—	—	—	—	—	—	—	—	—	—	—	—	—	—	—	—	—	7.01
—	—	—	—	—	—	—	—	—	—	—	—	—	—	—	—	—	—	201	308	308	7.02
—	—	—	—	—	—	—	—	—	—	—	—	—	—	—	—	—	—	32	51	51	7.03
—	—	—	—	—	—	—	—	—	—	—	—	—	—	—	—	—	—	—	—	—	7.04
—	—	—	—	—	—	—	—	—	—	—	—	—	—	—	—	—	—	—	—	—	7.05
—	—	—	—	—	—	—	—	—	—	—	—	—	—	—	—	—	—	—	—	—	7.06
—	—	—	—	—	—	—	—	—	—	—	—	—	—	—	—	—	—	74	190	190	7.07
—	—	—	—	—	—	—	—	—	—	—	—	—	—	—	—	—	—	32	52	52	7.08
—	—	—	—	—	—	—	—	—	—	—	—	—	—	—	—	—	—	41	93	93	8
—	—	—	—	—	—	—	—	—	—	—	—	—	—	—	—	—	—	—	—	—	8.01
—	—	—	—	—	—	—	—	—	—	—	—	—	—	—	—	—	—	20	35	35	8.02
—	—	—	—	—	—	—	—	—	—	—	—	—	—	—	—	—	—	21	58	58	8.03
1	52	49	—	—	—	—	—	—	—	—	—	—	—	—	—	—	—	545	1.160	1.140	9
1	52	49	—	—	—	—	—	—	—	—	—	—	—	—	—	—	—	456	944	930	9.01
—	—	—	—	—	—	—	—	—	—	—	—	—	—	—	—	—	—	21	75	75	9.02
—	—	—	—	—	—	—	—	—	—	—	—	—	—	—	—	—	—	61	114	114	9.03
—	—	—	—	—	—	—	—	—	—	—	—	—	—	—	—	—	—	61	114	114	9.03 A
—	—	—	—	—	—	—	—	—	—	—	—	—	—	—	—	—	—	7	27	21	9.04
—	—	—	—	—	—	—	—	—	—	—	—	—	—	—	—	—	—	—	—	—	9.08
15	1.039	988	6	916	364	1	272	272	—	—	—	—	—	—	—	—	8.499	20.921	20.112		

N classi- fica- zione	RAMI, CLASSI E SOTTOCLASSI DI ATTIVITÀ ECONOMICA	I M P R E S E																
		1		2			3-5			6-10			11-20			21-50		
		Im- prese	Ad- detti	Im- prese	Addetti		Im- prese	Addetti		Im- prese	Addetti		Im- prese	Addetti		Im- prese	Addetti	
					To- tale	in unità locali situa- te nella pro- vincia		To- tale	in unità locali situa- te nella pro- vincia		To- tale	in unità locali situa- te nella pro- vincia		To- tale	in unità locali situa- te nella pro- vincia		To- tale	in unità locali situa- te nella pro- vincia
1	AGRICOLTURA, FORESTE, CACCIA E PESCA	10	10	18	36	36	18	71	71	1	7	7	1	11	11	—	—	—
1.03	Foreste . . . . .	—	—	—	—	—	—	—	—	—	—	—	—	—	—	—	—	—
1.04	Pesca . . . . .	—	—	—	—	—	5	20	20	1	7	7	1	11	11	—	—	—
1.04 A	<i>Pesca in acque dolci . . . . .</i>	—	—	—	—	—	—	—	—	—	—	—	—	—	—	—	—	—
1.04 B	<i>Pesca e allev. in acque marine . . . . .</i>	—	—	—	—	—	5	20	20	1	7	7	1	11	11	—	—	—
1.05	Attività connesse con l'agricoltura . . . . .	10	10	18	36	36	13	51	51	—	—	—	—	—	—	—	—	—
1.05 A	<i>Attività trasform. annesse ad aziende agricole o svolte in sociale . . . . .</i>	—	—	—	—	—	1	4	4	—	—	—	—	—	—	—	—	—
1.05 B	<i>Esercizio di macchine agricole . . . . .</i>	10	10	18	36	36	12	47	47	—	—	—	—	—	—	—	—	—
1.05 C	<i>Enti economici per l'agricoltura . . . . .</i>	—	—	—	—	—	—	—	—	—	—	—	—	—	—	—	—	—
2	INDUSTRIE ESTRATTIVE . . . . .	—	—	—	—	—	5	17	17	1	10	10	1	16	16	1	34	34
2.01	Estraz. di carboni fossili e di torba . . . . .	—	—	—	—	—	—	—	—	—	—	—	—	—	—	—	—	—
2.02	Estraz. di combustibili liquidi e gassosi . . . . .	—	—	—	—	—	—	—	—	—	—	—	—	—	—	—	—	—
2.03	Estraz. di minerali metalliferi . . . . .	—	—	—	—	—	—	—	—	—	—	—	—	—	—	—	—	—
2.04	Estraz. di altri minerali . . . . .	—	—	—	—	—	5	17	17	1	10	10	1	16	16	1	34	34
2.04 A	<i>Marmo, pietre e altri mater. da costruz. . . . .</i>	—	—	—	—	—	5	17	17	1	10	10	1	16	16	—	—	—
2.04 B	<i>Solfo, sale e altri miner. non metalliferi . . . . .</i>	—	—	—	—	—	—	—	—	—	—	—	—	—	—	1	34	34
3	INDUSTRIE MANIFATTURIERE . . . . .	10	10	44	88	88	42	151	151	41	315	315	22	330	322	17	543	537
3.01	Industrie alimentari e affini . . . . .	7	7	18	36	36	20	72	72	17	128	128	7	110	110	2	57	57
3.01 A	<i>Ind. molitoria e della pastificazione . . . . .</i>	2	2	3	6	6	6	23	23	11	81	81	1	11	11	1	30	30
3.01 B	<i>Industria dolciaria . . . . .</i>	—	—	—	—	—	—	—	—	—	—	—	1	17	17	—	—	—
3.01 C	<i>Industria conserviera . . . . .</i>	—	—	1	2	2	1	4	4	—	—	—	2	38	38	—	—	—
3.01 D	<i>Industria casearia . . . . .</i>	—	—	1	2	2	—	—	—	—	—	—	—	—	—	—	—	—
3.01 E	<i>Industria olearia . . . . .</i>	5	5	13	26	26	8	29	29	3	24	24	1	17	17	—	—	—
3.01 F	<i>Industrie alimentari varie . . . . .</i>	—	—	—	—	—	1	3	3	—	—	—	—	—	—	—	—	—
3.01 G	<i>Industrie bevande alcoliche . . . . .</i>	—	—	—	—	—	1	3	3	1	8	8	1	14	14	1	27	27
3.01 H	<i>Industrie bevande analcoliche . . . . .</i>	—	—	—	—	—	2	6	6	2	15	15	1	13	13	—	—	—
3.01 I	<i>Industria del freddo . . . . .</i>	—	—	—	—	—	1	4	4	—	—	—	—	—	—	—	—	—
3.02	Industria del tabacco . . . . .	—	—	—	—	—	—	—	—	—	—	—	—	—	—	1	24	24
3.03	Ind. della seta, del cotone e della lavoraz. delle fibre tessili artificiali e sintetiche . . . . .	—	—	—	—	—	—	—	—	—	—	—	—	—	—	—	—	—
3.03 A	<i>Industria della seta . . . . .</i>	—	—	—	—	—	—	—	—	—	—	—	—	—	—	—	—	—
3.03 B	<i>Industria del cotone . . . . .</i>	—	—	—	—	—	—	—	—	—	—	—	—	—	—	—	—	—
3.03 C	<i>Lavoraz. fibre tessili artif. e sintetiche . . . . .</i>	—	—	—	—	—	—	—	—	—	—	—	—	—	—	—	—	—
3.04	Industrie della lana . . . . .	—	—	—	—	—	1	5	5	—	—	—	1	15	15	—	—	—
3.05	Ind. delle fibre dure e tessili varie . . . . .	—	—	1	2	2	—	—	—	—	—	—	—	—	—	—	—	—
3.05 A	<i>Canapa, lino, iuta e simili . . . . .</i>	—	—	—	—	—	—	—	—	—	—	—	—	—	—	—	—	—
3.05 B	<i>Tessili varie non altrove classificate . . . . .</i>	—	—	1	2	2	—	—	—	—	—	—	—	—	—	—	—	—
3.06	Ind. del vestiario e dell'abbigliamento . . . . .	—	—	2	4	4	1	3	3	1	9	9	—	—	—	—	—	—
3.07	Industrie delle calzature . . . . .	—	—	1	2	2	—	—	—	—	—	—	—	—	—	—	—	—
3.08	Ind. delle pelli e del cuoio . . . . .	—	—	—	—	—	—	—	—	—	—	—	—	—	—	—	—	—
3.09	Ind. mobilio e arredam. in legno . . . . .	—	—	4	8	8	—	—	—	1	7	7	—	—	—	2	49	49
3.10	Industrie del legno . . . . .	—	—	5	10	10	6	22	22	2	15	15	2	30	30	1	38	38
3.10 A	<i>Legno, sughero e affini . . . . .</i>	—	—	5	10	10	6	22	22	2	15	15	2	30	30	1	38	38
3.10 B	<i>Veicoli e carpenteria navale . . . . .</i>	—	—	—	—	—	—	—	—	—	—	—	—	—	—	—	—	—
3.11	Industrie metallurgiche . . . . .	—	—	—	—	—	—	—	—	—	—	—	—	—	—	—	—	—
3.12	Costruz. di macchine non elettriche, di carpenteria metallica e simili . . . . .	—	—	—	—	—	—	—	—	1	9	9	1	17	17	—	—	—
3.12 A	<i>Fonderie di 2ª fusione . . . . .</i>	—	—	—	—	—	—	—	—	—	—	—	—	—	—	—	—	—
3.12 B	<i>Macchine motrici non elettriche . . . . .</i>	—	—	—	—	—	—	—	—	—	—	—	—	—	—	—	—	—
3.12 C	<i>Macch. utens. e utensileria per macch. . . . .</i>	—	—	—	—	—	—	—	—	—	—	—	—	—	—	—	—	—
3.12 D	<i>Macch. operatrici e per agricoltura . . . . .</i>	—	—	—	—	—	—	—	—	—	—	—	1	17	17	—	—	—
3.12 E	<i>Carpent. metallica, forni e caldaie . . . . .</i>	—	—	—	—	—	—	—	—	1	9	9	—	—	—	—	—	—
3.12 F	<i>Prod. meccan. non altrove classificati . . . . .</i>	—	—	—	—	—	—	—	—	—	—	—	—	—	—	—	—	—
3.13	Costruz. di macchine e appar. elettrici . . . . .	—	—	—	—	—	—	—	—	—	—	—	—	—	—	—	—	—
3.14	Meccanica di precis.; orficeria, argenteria . . . . .	—	—	—	—	—	—	—	—	—	—	—	—	—	—	—	—	—
3.15	Officine meccaniche . . . . .	1	1	8	16	16	6	21	21	9	69	69	4	60	60	—	—	—
3.16	Ind. costruz. mezzi di trasporto . . . . .	—	—	—	—	—	1	3	3	—	—	—	—	—	—	—	—	—
3.17	Ind. lavoraz. minerali non metalliferi . . . . .	1	1	1	2	2	—	—	—	4	31	31	4	57	57	6	240	240
3.18	Industrie chimiche . . . . .	—	—	1	2	2	2	6	6	—	—	—	1	13	13	2	64	58
3.19	Ind. derivati petrolio e carbone . . . . .	—	—	—	—	—	1	5	5	—	—	—	1	17	9	—	—	—

per numero di addetti

ED ENTI

CON ADDETTI

51-100			101-250			251-500			501-1000			1001-2000			oltre 2000			TOTALE			N classi- fica- zione
Im- prese	Addetti		Im- prese	Addetti		Im- prese	Addetti		Im- prese	Addetti		Im- prese	Addetti		Im- prese	Addetti		Im- prese	Addetti		
	To- tale	in unità locali situa- te nella pro- vincia		To- tale	in unità locali situa- te nella pro- vincia		To- tale	in unità locali situa- te nella pro- vincia		To- tale	in unità locali situa- te nella pro- vincia		To- tale	in unità locali situa- te nella pro- vincia		To- tale	in unità locali situa- te nella pro- vincia		To- tale	in unità locali situa- te nella pro- vincia	
—	—	—	1	105	105	—	—	—	—	—	—	—	—	—	—	—	—	49	240	240	1
—	—	—	—	—	—	—	—	—	—	—	—	—	—	—	—	—	—	—	—	—	1.03
—	—	—	—	—	—	—	—	—	—	—	—	—	—	—	—	—	—	7	38	38	1.04
—	—	—	—	—	—	—	—	—	—	—	—	—	—	—	—	—	—	—	—	—	1.04 A
—	—	—	—	—	—	—	—	—	—	—	—	—	—	—	—	—	—	7	38	38	1.04 B
—	—	—	1	105	105	—	—	—	—	—	—	—	—	—	—	—	—	42	202	202	1.05
—	—	—	—	—	—	—	—	—	—	—	—	—	—	—	—	—	—	1	4	4	1.05 A
—	—	—	1	105	105	—	—	—	—	—	—	—	—	—	—	—	—	40	93	93	1.05 B
—	—	—	—	—	—	—	—	—	—	—	—	—	—	—	—	—	—	1	105	105	1.05 C
1	52	52	—	—	—	—	—	—	—	—	—	—	—	—	—	—	—	9	129	129	2
—	—	—	—	—	—	—	—	—	—	—	—	—	—	—	—	—	—	—	—	—	2.01
—	—	—	—	—	—	—	—	—	—	—	—	—	—	—	—	—	—	—	—	—	2.02
—	—	—	—	—	—	—	—	—	—	—	—	—	—	—	—	—	—	—	—	—	2.03
1	52	52	—	—	—	—	—	—	—	—	—	—	—	—	—	—	—	9	129	129	2.04
1	52	52	—	—	—	—	—	—	—	—	—	—	—	—	—	—	—	8	95	95	2.04 A
—	—	—	—	—	—	—	—	—	—	—	—	—	—	—	—	—	—	1	34	34	2.04 B
10	672	672	7	935	720	—	—	—	—	—	—	—	—	—	—	—	—	193	3.044	2.815	3
1	59	59	3	360	360	—	—	—	—	—	—	—	—	—	—	—	—	75	829	829	3.01
—	—	—	2	233	233	—	—	—	—	—	—	—	—	—	—	—	—	26	386	386	3.01 A
—	—	—	1	127	127	—	—	—	—	—	—	—	—	—	—	—	—	2	144	144	3.01 B
—	—	—	—	—	—	—	—	—	—	—	—	—	—	—	—	—	—	4	44	44	3.01 C
—	—	—	—	—	—	—	—	—	—	—	—	—	—	—	—	—	—	1	2	2	3.01 D
—	—	—	—	—	—	—	—	—	—	—	—	—	—	—	—	—	—	30	101	101	3.01 E
—	—	—	—	—	—	—	—	—	—	—	—	—	—	—	—	—	—	1	3	3	3.01 F
1	59	59	—	—	—	—	—	—	—	—	—	—	—	—	—	—	—	5	111	111	3.01 G
—	—	—	—	—	—	—	—	—	—	—	—	—	—	—	—	—	—	5	34	34	3.01 H
—	—	—	—	—	—	—	—	—	—	—	—	—	—	—	—	—	—	1	4	4	3.01 I
—	—	—	—	—	—	—	—	—	—	—	—	—	—	—	—	—	—	1	24	24	3.02
—	—	—	—	—	—	—	—	—	—	—	—	—	—	—	—	—	—	—	—	—	3.03
—	—	—	—	—	—	—	—	—	—	—	—	—	—	—	—	—	—	—	—	—	3.03 A
—	—	—	—	—	—	—	—	—	—	—	—	—	—	—	—	—	—	—	—	—	3.03 B
—	—	—	—	—	—	—	—	—	—	—	—	—	—	—	—	—	—	—	—	—	3.03 C
—	—	—	—	—	—	—	—	—	—	—	—	—	—	—	—	—	—	2	20	20	3.04
—	—	—	—	—	—	—	—	—	—	—	—	—	—	—	—	—	—	1	2	2	3.05
—	—	—	—	—	—	—	—	—	—	—	—	—	—	—	—	—	—	—	—	—	3.05 A
—	—	—	—	—	—	—	—	—	—	—	—	—	—	—	—	—	—	1	2	2	3.05 B
1	77	77	—	—	—	—	—	—	—	—	—	—	—	—	—	—	—	5	93	93	3.06
—	—	—	—	—	—	—	—	—	—	—	—	—	—	—	—	—	—	1	2	2	3.07
—	—	—	—	—	—	—	—	—	—	—	—	—	—	—	—	—	—	—	—	—	3.08
—	—	—	—	—	—	—	—	—	—	—	—	—	—	—	—	—	—	7	64	64	3.09
1	91	91	—	—	—	—	—	—	—	—	—	—	—	—	—	—	—	17	206	206	3.10
1	91	91	—	—	—	—	—	—	—	—	—	—	—	—	—	—	—	17	206	206	3.10 A
—	—	—	—	—	—	—	—	—	—	—	—	—	—	—	—	—	—	—	—	—	3.10 B
—	—	—	—	—	—	—	—	—	—	—	—	—	—	—	—	—	—	—	—	—	3.11
1	68	68	1	119	119	—	—	—	—	—	—	—	—	—	—	—	—	4	213	213	3.12
—	—	—	—	—	—	—	—	—	—	—	—	—	—	—	—	—	—	—	—	—	3.12 A
—	—	—	—	—	—	—	—	—	—	—	—	—	—	—	—	—	—	—	—	—	3.12 B
—	—	—	—	—	—	—	—	—	—	—	—	—	—	—	—	—	—	—	—	—	3.12 C
—	—	—	1	119	119	—	—	—	—	—	—	—	—	—	—	—	—	2	136	136	3.12 D
—	—	—	—	—	—	—	—	—	—	—	—	—	—	—	—	—	—	1	9	9	3.12 E
1	68	68	—	—	—	—	—	—	—	—	—	—	—	—	—	—	—	1	68	68	3.12 F
—	—	—	1	122	122	—	—	—	—	—	—	—	—	—	—	—	—	1	122	122	3.13
—	—	—	—	—	—	—	—	—	—	—	—	—	—	—	—	—	—	—	—	—	3.14
—	—	—	—	—	—	—	—	—	—	—	—	—	—	—	—	—	—	28	167	167	3.15
—	—	—	—	—	—	—	—	—	—	—	—	—	—	—	—	—	—	1	3	3	3.16
5	320	320	2	334	119	—	—	—	—	—	—	—	—	—	—	—	—	23	985	770	3.17
1	57	57	—	—	—	—	—	—	—	—	—	—	—	—	—	—	—	7	142	136	3.18
—	—	—	—	—	—	—	—	—	—	—	—	—	—	—	—	—	—	2	22	14	3.19

N classi- fica- zione	RAMI, CLASSI E SOTTOCLASSI DI ATTIVITÀ ECONOMICA	I M P R E S E																
		1		2			3-5			6-10			11-20			21-50		
		Im- prese	Ad- detti	Im- prese	Addetti		Im- prese	Addetti		Im- prese	Addetti		Im- prese	Addetti		Im- prese	Addetti	
					To- tale	in unità locali situa- te nella pro- vincia		To- tale	in unità locali situa- te nella pro- vincia		To- tale	in unità locali situa- te nella pro- vincia		To- tale	in unità locali situa- te nella pro- vincia		To- tale	in unità locali situa- te nella pro- vincia
3.20	Industrie della gomma elastica . . . . .	—	—	—	—	—	1	4	4	1	7	7	—	—	—	1	22	22
3.21	Prod. della cellulosa per tessuti, delle fibre tessili artificiali e sintetiche . .	—	—	—	—	—	—	—	—	—	—	—	—	—	—	—	—	—
3.22	Industrie della carta e della cartotecnica	—	—	—	—	—	—	—	—	—	—	—	—	—	—	—	—	—
3.23	Industrie poligrafiche ed editoriali. . .	—	—	1	2	2	3	10	10	2	15	15	—	—	—	1	22	22
3.24	Industrie foto-fono-cinematografiche . .	—	—	1	2	2	—	—	—	—	—	—	—	—	—	—	—	—
3.25	Prod. oggetti in materie plastiche . . .	1	1	—	—	—	—	—	—	—	—	—	—	—	—	—	—	—
3.26	Industrie manifatturiere varie . . . . .	—	—	1	2	2	—	—	—	3	25	25	1	11	11	1	27	27
4	COSTRUZIONI E INSTALL. DI IMPIANTI . .	—	—	3	6	6	6	20	20	6	48	48	6	90	90	6	190	176
4.01	Costruzioni . . . . .	—	—	3	6	6	6	20	20	5	38	38	4	61	61	6	190	176
4.02	Installazione impianti. . . . .	—	—	—	—	—	—	—	—	1	10	10	2	29	29	—	—	—
5	PRODUZ. E DISTRIBUZ. DI ENERGIA ELET- TRICA E GAS, DISTRIBUZIONE DI ACQUA	—	—	3	6	6	7	27	27	7	52	52	1	13	13	—	—	—
5.01	Prod. e distrib. di energia elettrica	—	—	—	—	—	2	8	8	—	—	—	—	—	—	—	—	—
5.02	Prod. e distribuzione di gas. . . . .	—	—	—	—	—	—	—	—	—	—	—	—	—	—	—	—	—
5.03	Distribuzione di acqua . . . . .	—	—	3	6	6	5	19	19	7	52	52	1	13	13	—	—	—
6	COMMERCIO . . . . .	10	10	51	102	101	62	242	242	27	216	215	18	253	249	11	299	273
6.01	Commercio all'ingrosso . . . . .	1	1	5	10	10	13	52	52	8	68	68	8	110	106	5	140	124
6.01 A	Prodotti agricoli e alimentari . . . . .	1	1	3	6	6	8	35	35	4	34	34	3	43	39	2	44	39
6.01 B	Materie prime e ausil. non alimentari	—	—	1	2	2	4	14	14	3	24	24	2	22	22	2	56	56
6.01 C	Prodotti industriali non alimentari . .	—	—	1	2	2	1	3	3	1	10	10	3	45	45	1	40	29
6.02	Comm. al minuto generi alimentari . . .	1	1	9	18	18	13	46	46	1	8	8	—	—	—	1	29	29
6.03	Comm. al minuto prodotti tessili e arti- coli di vestiario e abbigliamento . . .	1	1	12	24	24	12	51	51	3	26	26	5	72	72	—	—	—
6.04	Comm. al minuto prodotti meccanici . .	5	5	16	32	31	15	56	56	7	54	54	2	23	23	3	84	74
6.05	Comm. al minuto generi diversi, alim. e non alimentari. . . . .	1	1	1	2	2	—	—	—	—	—	—	—	—	—	—	—	—
6.06	Commercio ambulante . . . . .	—	—	—	—	—	—	—	—	—	—	—	—	—	—	—	—	—
6.07	Alberghi e pubblici esercizi . . . . .	1	1	3	6	6	5	19	19	6	46	46	2	33	33	1	24	24
6.08	Attività ausiliarie del commercio. . . .	—	—	5	10	10	4	18	18	2	14	13	1	15	15	1	22	22
7	TRASPORTI E COMUNICAZIONI . . . . .	2	2	23	46	46	21	75	75	6	49	49	6	83	83	2	68	48
7.01	Trasporti ferrov. e tramv. extraurbani .	—	—	—	—	—	—	—	—	—	—	—	—	—	—	—	—	—
7.02	Trasporti extraurbani su strada . . . . .	2	2	18	36	36	19	67	67	6	49	49	2	26	26	2	68	48
7.03	Trasporti urbani . . . . .	—	—	—	—	—	1	5	5	—	—	—	1	19	19	—	—	—
7.04	Trasporti lacuali e fluviali. . . . .	—	—	—	—	—	—	—	—	—	—	—	—	—	—	—	—	—
7.05	Trasporti marittimi. . . . .	—	—	—	—	—	—	—	—	—	—	—	—	—	—	—	—	—
7.06	Trasporti aerei. . . . .	—	—	—	—	—	—	—	—	—	—	—	—	—	—	—	—	—
7.07	Attività ausiliarie dei trasporti . . . . .	—	—	1	2	2	1	3	3	—	—	—	3	38	38	—	—	—
7.08	Comunicazioni . . . . .	—	—	4	8	8	—	—	—	—	—	—	—	—	—	—	—	—
8	CREDITO, ASSICURAZ. E GESTIONI FINANZ.	3	3	3	6	6	7	24	24	2	12	12	1	20	20	—	—	—
8.01	Credito . . . . .	1	1	—	—	—	3	10	10	2	12	12	—	—	—	—	—	—
8.02	Assicurazione . . . . .	—	—	—	—	—	1	3	3	—	—	—	—	—	—	—	—	—
8.03	Gestioni finanziarie. . . . .	2	2	3	6	6	3	11	11	—	—	—	1	20	20	—	—	—
9	SERVIZI E ATTIVITÀ SOCIALI VARIE . . . .	—	—	10	20	20	11	38	38	4	32	32	2	24	24	—	—	—
9.01	Servizi per l'igiene e la pulizia . . . . .	—	—	7	14	14	7	24	24	—	—	—	1	11	11	—	—	—
9.02	Servizi dello spettacolo . . . . .	—	—	1	2	2	3	11	11	3	23	23	1	13	13	—	—	—
9.03	Servizi sanitari. . . . .	—	—	—	—	—	1	3	3	1	9	9	—	—	—	—	—	—
9.03 A	Servizi sanitari privati . . . . .	—	—	—	—	—	1	3	3	1	9	9	—	—	—	—	—	—
9.04	Servizi privati per l'istruzione e la for- mazione professionale. . . . .	—	—	2	4	4	—	—	—	—	—	—	—	—	—	—	—	—
9.08	Servizi vari, non altrove classificati . .	—	—	—	—	—	—	—	—	—	—	—	—	—	—	—	—	—
	<b>TOTALE . . . . .</b>	<b>35</b>	<b>35</b>	<b>155</b>	<b>310</b>	<b>309</b>	<b>179</b>	<b>665</b>	<b>665</b>	<b>95</b>	<b>741</b>	<b>740</b>	<b>58</b>	<b>840</b>	<b>828</b>	<b>37</b>	<b>1.134</b>	<b>1.068</b>



per numero di addetti

ED ENTI

CON ADDETTI

Im- prese	51-100		101-250			251-500			501-1000			1001-2000			oltre 2000			TOTALE			N classi- fica- zione
	Addetti		Im- prese	Addetti		Im- prese	Addetti		Im- prese	Addetti		Im- prese	Addetti		Im- prese	Addetti		Im- prese	Addetti		
	To- tale	in unità locali situa- te nella pro- vincia		To- tale	in unità locali situa- te nella pro- vincia		To- tale	in unità locali situa- te nella pro- vincia		To- tale	in unità locali situa- te nella pro- vincia		To- tale	in unità locali situa- te nella pro- vincia		To- tale	in unità locali situa- te nella pro- vincia		To- tale	in unità locali situa- te nella pro- vincia	
—	—	—	—	—	—	—	—	—	—	—	—	—	—	—	—	—	—	3	33	33	3.20
—	—	—	—	—	—	—	—	—	—	—	—	—	—	—	—	—	—	—	—	—	3.21
—	—	—	—	—	—	—	—	—	—	—	—	—	—	—	—	—	—	—	—	—	3.22
—	—	—	—	—	—	—	—	—	—	—	—	—	—	—	—	—	—	7	49	49	3.23
—	—	—	—	—	—	—	—	—	—	—	—	—	—	—	—	—	—	1	2	2	3.24
—	—	—	—	—	—	—	—	—	—	—	—	—	—	—	—	—	—	1	1	1	3.25
—	—	—	—	—	—	—	—	—	—	—	—	—	—	—	—	—	—	6	65	65	3.26
3	176	176	1	131	40	1	341	88	—	—	—	—	—	—	—	—	32	1.002	644	4	
3	176	176	1	131	40	1	341	88	—	—	—	—	—	—	—	—	29	963	605	4.01	
—	—	—	—	—	—	—	—	—	—	—	—	—	—	—	—	—	3	39	39	4.02	
—	—	—	—	—	—	—	—	—	—	—	—	—	—	—	—	—	—	18	98	98	5
—	—	—	—	—	—	—	—	—	—	—	—	—	—	—	—	—	—	2	8	8	5.01
—	—	—	—	—	—	—	—	—	—	—	—	—	—	—	—	—	—	—	—	—	5.02
—	—	—	—	—	—	—	—	—	—	—	—	—	—	—	—	—	—	16	90	90	5.03
2	131	131	1	165	121	—	—	—	—	—	—	—	—	—	—	—	182	1.418	1.342	6	
1	74	74	—	—	—	—	—	—	—	—	—	—	—	—	—	—	41	455	435	6.01	
—	—	—	—	—	—	—	—	—	—	—	—	—	—	—	—	—	21	163	154	6.01 A	
1	74	74	—	—	—	—	—	—	—	—	—	—	—	—	—	—	12	118	118	6.01 B	
1	57	57	—	—	—	—	—	—	—	—	—	—	—	—	—	—	8	174	163	6.01 C	
—	—	—	1	165	121	—	—	—	—	—	—	—	—	—	—	—	26	159	159	6.02	
—	—	—	—	—	—	—	—	—	—	—	—	—	—	—	—	—	34	339	295	6.03	
—	—	—	—	—	—	—	—	—	—	—	—	—	—	—	—	—	48	254	243	6.04	
—	—	—	—	—	—	—	—	—	—	—	—	—	—	—	—	—	2	3	3	6.05	
—	—	—	—	—	—	—	—	—	—	—	—	—	—	—	—	—	—	—	—	—	6.06
—	—	—	—	—	—	—	—	—	—	—	—	—	—	—	—	—	18	129	129	6.07	
—	—	—	—	—	—	—	—	—	—	—	—	—	—	—	—	—	13	79	78	6.08	
1	90	90	2	369	369	—	—	—	—	—	—	—	—	—	—	—	63	782	762	7	
—	—	—	1	218	218	—	—	—	—	—	—	—	—	—	—	—	1	218	218	7.01	
1	90	90	1	151	151	—	—	—	—	—	—	—	—	—	—	—	51	489	469	7.02	
—	—	—	—	—	—	—	—	—	—	—	—	—	—	—	—	—	2	24	24	7.03	
—	—	—	—	—	—	—	—	—	—	—	—	—	—	—	—	—	—	—	—	—	7.04
—	—	—	—	—	—	—	—	—	—	—	—	—	—	—	—	—	—	—	—	—	7.05
—	—	—	—	—	—	—	—	—	—	—	—	—	—	—	—	—	—	—	—	—	7.06
—	—	—	—	—	—	—	—	—	—	—	—	—	—	—	—	—	5	43	43	7.07	
—	—	—	—	—	—	—	—	—	—	—	—	—	—	—	—	—	4	8	8	7.08	
—	—	—	2	334	334	—	—	—	—	—	—	—	—	—	—	—	18	399	399	8	
—	—	—	1	120	120	—	—	—	—	—	—	—	—	—	—	—	7	143	143	8.01	
—	—	—	—	—	—	—	—	—	—	—	—	—	—	—	—	—	1	3	3	8.02	
—	—	—	1	214	214	—	—	—	—	—	—	—	—	—	—	—	10	253	253	8.03	
—	—	—	—	—	—	—	—	—	—	—	—	—	—	—	—	—	27	114	114	9	
—	—	—	—	—	—	—	—	—	—	—	—	—	—	—	—	—	15	49	49	9.01	
—	—	—	—	—	—	—	—	—	—	—	—	—	—	—	—	—	8	49	49	9.02	
—	—	—	—	—	—	—	—	—	—	—	—	—	—	—	—	—	2	12	12	9.03	
—	—	—	—	—	—	—	—	—	—	—	—	—	—	—	—	—	2	12	12	9.03 A	
—	—	—	—	—	—	—	—	—	—	—	—	—	—	—	—	—	2	4	4	9.04	
—	—	—	—	—	—	—	—	—	—	—	—	—	—	—	—	—	—	—	—	—	9.08
17	1.121	1.121	14	2.039	1.689	1	341	88	—	—	—	—	—	—	—	—	591	7.226	6.543		

TAV. 5 — Unità locali per tipo

N classi- fica- zione	RAMI, CLASSI E SOTTOCLASSI DI ATTIVITÀ ECONOMICA	UNITÀ LOCALI OPERATIVE				UNITÀ LOCALI AMMINISTRATIVE		T O T A L E	
		Totale		artigiane		Unità locali	Addetti	Unità locali	Addetti
		Unità locali	Addetti	Unità locali	Addetti				
1	AGRICOLTURA, FORESTE, CACCIA E PESCA	212	469	133	276	—	—	212	469
1.03	Foreste . . . . .	—	—	—	—	—	—	—	—
1.04	Pesca . . . . .	17	87	13	60	—	—	17	87
1.04 A	<i>Pesca in acque dolci</i> . . . . .	2	2	2	2	—	—	2	2
1.04 B	<i>Pesca e allev. in acque marine</i> . . . . .	15	85	11	58	—	—	15	85
1.05	Attività connesse con l'agricoltura . . . . .	195	382	120	216	—	—	195	382
1.05 A	<i>Attività trasform. annesse ad aziende agricole o svolte in sociale</i> . . . . .	16	29	—	—	—	—	16	29
1.05 B	<i>Esercizio di macchine agricole</i> . . . . .	133	249	120	216	—	—	133	249
1.05 C	<i>Enti economici per l'agricoltura</i> . . . . .	46	104	—	—	—	—	46	104
2	INDUSTRIE ESTRATTIVE . . . . .	26	612	10	41	1	4	27	616
2.01	Estraz. di carboni fossili e di torba . . . . .	—	—	—	—	—	—	—	—
2.02	Estraz. di combustibili liquidi e gassosi . . . . .	3	282	—	—	—	—	3	282
2.03	Estraz. di minerali metalliferi . . . . .	—	—	—	—	—	—	—	—
2.04	Estraz. di altri minerali . . . . .	23	330	10	41	1	4	24	334
2.04 A	<i>Marmo, pietre e altri mater. da costruz.</i> . . . . .	19	151	10	41	—	—	19	151
2.04 B	<i>Solfo, sale e altri miner. non metalliferi</i> . . . . .	4	179	—	—	1	4	5	183
3	INDUSTRIE MANIFATTURIERE . . . . .	3.309	12.334	3.034	5.742	11	53	3.320	12.387
3.01	Industrie alimentari e affini . . . . .	417	1.802	315	781	2	3	419	1.805
3.01 A	<i>Ind. molitoria e della pastificazione</i> . . . . .	196	771	167	385	—	—	196	771
3.01 B	<i>Industria dolciaria</i> . . . . .	14	206	11	45	1	2	15	208
3.01 C	<i>Industria casearia</i> . . . . .	16	83	4	10	1	1	17	84
3.01 D	<i>Industria olearia</i> . . . . .	2	22	1	2	—	—	2	22
3.01 E	<i>Industria olearia</i> . . . . .	154	416	114	285	—	—	154	416
3.01 F	<i>Industrie alimentari varie</i> . . . . .	4	8	3	5	—	—	4	8
3.01 G	<i>Industrie bevande alcoliche</i> . . . . .	12	214	3	10	—	—	12	214
3.01 H	<i>Industrie bevande analcoliche</i> . . . . .	16	70	10	31	—	—	16	70
3.01 I	<i>Industria del freddo</i> . . . . .	3	12	2	8	—	—	3	12
3.02	Industria del tabacco . . . . .	4	26	—	—	2	24	6	50
3.03	Ind. della seta, del cotone e della lavoraz. delle fibre tessili artif. e sintetiche . . . . .	7	8	7	8	—	—	7	8
3.03 A	<i>Industria della seta</i> . . . . .	—	—	—	—	—	—	—	—
3.03 B	<i>Industria del cotone</i> . . . . .	7	8	7	8	—	—	7	8
3.03 C	<i>Lavoraz. fibre tessili artif. e sintetiche</i> . . . . .	—	—	—	—	—	—	—	—
3.04	Industrie della lana . . . . .	8	41	6	21	—	—	8	41
3.05	Ind. delle fibre dure e tessili varie . . . . .	164	202	156	179	—	—	164	202
3.05 A	<i>Canapa, lino, iuta e simili</i> . . . . .	4	4	4	4	—	—	4	4
3.05 B	<i>Tessili varie non altrove classificate</i> . . . . .	160	198	152	175	—	—	160	198
3.06	Ind. del vestiario e dell'abbigliamento . . . . .	966	1.749	950	1.448	—	—	966	1.749
3.07	Industrie delle calzature . . . . .	395	443	392	440	—	—	395	443
3.08	Ind. delle pelli e del cuoio . . . . .	5	10	5	10	—	—	5	10
3.09	Ind. mobilio e arredam. in legno . . . . .	73	298	66	174	—	—	73	298
3.10	Industrie del legno . . . . .	321	952	306	530	—	—	321	952
3.10 A	<i>Legno, sughero e affini</i> . . . . .	310	936	295	514	—	—	310	936
3.10 B	<i>Veicoli e carpenteria navale</i> . . . . .	11	16	11	16	—	—	11	16
3.11	Industrie metallurgiche . . . . .	1	11	1	11	—	—	1	11
3.12	Costruz. di macchine non elettriche, di carpenteria metallica e simili . . . . .	30	721	17	98	—	—	30	721
3.12 A	<i>Fonderie di 2ª fusione</i> . . . . .	4	55	2	10	—	—	4	55
3.12 B	<i>Macchine motrici non elettriche</i> . . . . .	1	20	1	20	—	—	1	20
3.12 C	<i>Macch. utens. e utensileria per macch.</i> . . . . .	1	272	—	—	—	—	1	272
3.12 D	<i>Macch. operatrici e per agricoltura</i> . . . . .	5	187	2	23	—	—	5	187
3.12 E	<i>Carpent. metallica, forni e caldaie</i> . . . . .	15	113	9	39	—	—	15	113
3.12 F	<i>Prod. meccan. non altrove classificati</i> . . . . .	4	74	3	6	—	—	4	74
3.13	Costruz. di macchine e appar. elettrici . . . . .	1	122	—	—	—	—	1	122
3.14	Meccanica di precis.; oreficeria, argenteria . . . . .	14	53	13	41	—	—	14	53
3.15	Officine meccaniche . . . . .	656	1.556	633	1.477	—	—	656	1.556
3.16	Ind. costruz. mezzi di trasporto . . . . .	4	132	1	3	—	—	4	132
3.17	Ind. lavoraz. minerali non metalliferi . . . . .	88	2.707	46	202	5	22	93	2.729
3.18	Industrie chimiche . . . . .	16	923	8	17	—	—	16	923
3.19	Ind. derivati petrolio e carbone . . . . .	3	21	—	—	—	—	3	21

## Segue Tav. 5 — Unità locali per tipo

N classi- fica- zione	RAMI, CLASSI E SOTTOCLASSI DI ATTIVITÀ ECONOMICA	UNITÀ LOCALI OPERATIVE				UNITÀ LOCALI AMMINISTRATIVE		T O T A L E	
		Totale		artigiane		Unità locali	Addetti	Unità locali	Addetti
		Unità locali	Addetti	Unità locali	Addetti				
3.20	Industrie della gomma elastica . . . . .	22	128	15	36	—	—	22	128
3.21	Prod. della cellulosa per tessili, delle fibre tessili artificiali e sintetiche .	—	—	—	—	—	—	—	—
3.22	Industrie della carta e della cartotecnica	3	8	3	8	1	2	4	10
3.23	Industrie poligrafiche ed editoriali . . .	40	204	35	128	—	—	40	204
3.24	Industrie foto-fono-cinematografiche . .	42	90	40	64	—	—	42	90
3.25	Prod. oggetti in materie plastiche . . .	4	6	2	3	—	—	4	6
3.26	Industrie manifatturiere varie . . . . .	25	121	17	63	1	2	26	123
4	COSTRUZIONI E INSTALLAZ. DI IMPIANTI	241	3.312	103	416	20	86	261	3.398
4.01	Costruzioni . . . . .	211	2.966	85	329	19	82	230	3.048
4.02	Installazione impianti. . . . .	30	346	18	87	1	4	31	350
5	PRODUZ. E DISTRIBUZ. DI ENERGIA ELET- TRICA E GAS, DISTRIBUZIONE DI ACQUA	47	469	—	—	2	4	49	473
5.01	Prod. e distrib. di energia elettrica	19	373	—	—	2	4	21	377
5.02	Prod. e distribuzione di gas. . . . .	1	10	—	—	—	—	1	10
5.03	Distribuzione di acqua . . . . .	27	86	—	—	—	—	27	86
6	COMMERCIO . . . . .	4.896	10.607	—	—	—	—	4.896	10.607
6.01	Commercio all'ingrosso . . . . .	329	1.540	—	—	—	—	329	1.540
6.01 A	Prodotti agricoli e alimentari . . . . .	164	647	—	—	—	—	164	647
6.01 B	Materie prime e ausil. non alimentari	70	264	—	—	—	—	70	264
6.01 C	Prodotti industriali non alimentari	95	629	—	—	—	—	95	629
6.02	Comm. al minuto generi alimentari . . .	1.437	2.549	—	—	—	—	1.437	2.549
6.03	Comm. al minuto prodotti tessili e ar- ticoli di vestiario e abbigliamento . .	672	1.439	—	—	—	—	672	1.439
6.04	Comm. al minuto prod. meccanici . . . .	630	1.548	—	—	—	—	630	1.548
6.05	Comm. al minuto generi diversi, alim. e non alimentari. . . . .	226	369	—	—	—	—	226	369
6.06	Commercio ambulante . . . . .	838	1.247	—	—	—	—	838	1.247
6.07	Alberghi e pubblici esercizi . . . . .	661	1.585	—	—	—	—	661	1.585
6.08	Attività ausiliarie del commercio. . . .	103	330	—	—	—	—	103	330
7	TRASPORTI E COMUNICAZIONI. . . . .	505	3.406	326	568	2	3	507	3.409
7.01	Trasporti ferrov. e tramv. extraurbani	17	1.167	—	—	—	—	17	1.167
7.02	Trasporti extraurbani su strada . . . . .	273	781	231	374	2	3	275	784
7.03	Trasporti urbani . . . . .	37	81	32	52	—	—	37	81
7.04	Trasporti lacuali e fluviali. . . . .	—	—	—	—	—	—	—	—
7.05	Trasporti marittimi. . . . .	—	—	—	—	—	—	—	—
7.06	Trasporti aerei. . . . .	—	—	—	—	—	—	—	—
7.07	Attività ausiliarie dei trasporti . . . . .	89	292	63	142	—	—	89	292
7.08	Comunicazioni . . . . .	89	1.085	—	—	—	—	89	1.085
8	CREDITO, ASSICURAZ. E GESTIONI FINANZ.	158	718	—	—	—	—	158	718
8.01	Credito . . . . .	41	409	—	—	—	—	41	409
8.02	Assicurazione . . . . .	26	62	—	—	—	—	26	62
8.03	Gestioni finanziarie. . . . .	91	247	—	—	—	—	91	247
9	SERVIZI E ATTIVITÀ SOCIALI VARIE . . . .	606	1.467	475	870	—	—	606	1.467
9.01	Servizi per l'igiene e la pulizia . . . . .	497	1.130	475	870	—	—	497	1.130
9.02	Servizi dello spettacolo . . . . .	35	185	—	—	—	—	35	185
9.03	Servizi sanitari. . . . .	64	126	—	—	—	—	64	126
9.03 A	Servizi sanitari privati . . . . .	64	126	—	—	—	—	64	126
9.04	Servizi privati per l'istruzione e la for- mazione professionale. . . . .	9	23	—	—	—	—	9	23
9.08	Servizi vari, non altrove classificati . .	1	3	—	—	—	—	1	3
	<b>TOTALE . . . . .</b>	<b>10.000</b>	<b>33.394</b>	<b>4.081</b>	<b>7.913</b>	<b>36</b>	<b>150</b>	<b>10.036</b>	<b>33.544</b>

TAV. 6 — Unità locali

N classi- fica- zione	RAMI, CLASSI E SOTTOCLASSI DI ATTIVITÀ ECONOMICA	U N I T À L O C A L I											
		1		2		3-5		6-10		11-20		21-50	
		Unità locali	Ad- detti	Unità locali	Ad- detti	Unità locali	Ad- detti	Unità locali	Ad- detti	Unità locali	Ad- detti	Unità locali	Ad- detti
1	AGRICOLTURA, FORESTE, CACCIA E PESCA	111	111	55	110	37	135	6	51	1	11	—	—
1.03	Foreste . . . . .	—	—	—	—	—	—	—	—	—	—	—	—
1.04	Pesca . . . . .	2	2	1	2	8	30	5	42	1	11	—	—
1.04 A	<i>Pesca in acque dolci . . . . .</i>	2	2	—	—	—	—	—	—	—	—	—	—
1.04 B	<i>Pesca e allev. in acque marine . . . . .</i>	—	—	1	2	8	30	5	42	1	11	—	—
1.05	Attività connesse con l'agricoltura . . . . .	109	109	54	108	29	105	1	9	—	—	—	—
1.05 A	<i>Attività trasform. annesse ad aziende agricole o svolte in sociale . . . . .</i>	5	5	6	12	4	12	—	—	—	—	—	—
1.05 B	<i>Esercizio di macchine agricole . . . . .</i>	66	66	42	84	24	90	1	9	—	—	—	—
1.05 C	<i>Enti economici per l'agricoltura . . . . .</i>	38	38	6	12	1	3	—	—	—	—	—	—
2	INDUSTRIE ESTRATTIVE . . . . .	2	2	1	2	8	29	6	46	5	65	3	84
2.01	Estraz. di carboni fossili e di torba . . . . .	—	—	—	—	—	—	—	—	—	—	—	—
2.02	Estraz. di combustibili liquidi e gassosi . . . . .	—	—	—	—	—	—	2	14	—	—	—	—
2.03	Estraz. di minerali metalliferi . . . . .	—	—	—	—	—	—	—	—	—	—	—	—
2.04	Estraz. di altri minerali . . . . .	2	2	1	2	8	29	4	32	5	65	3	84
2.04 A	<i>Marmo, pietre e altri mater. da costruz. . . . .</i>	1	1	1	2	7	25	4	32	5	65	1	26
2.04 B	<i>Solfo, sale e altri miner. non metalliferi . . . . .</i>	1	1	—	—	1	4	—	—	—	—	2	58
3	INDUSTRIE MANIFATTURIERE . . . . .	1.931	1.931	644	1.288	458	1.649	151	1.112	65	944	35	1.166
3.01	Industrie alimentari e affini . . . . .	125	125	118	236	114	422	38	283	12	193	2	57
3.01 A	<i>Ind. molitoria e della pastificazione . . . . .</i>	70	70	60	120	43	165	19	141	1	12	1	30
3.01 B	<i>Industria dolciaria . . . . .</i>	1	1	5	10	3	12	3	24	2	34	—	—
3.01 C	<i>Industria conserviera . . . . .</i>	6	6	6	12	2	8	—	—	3	58	—	—
3.01 D	<i>Industria casearia . . . . .</i>	—	—	1	2	—	—	—	—	1	20	—	—
3.01 E	<i>Industria olearia . . . . .</i>	45	45	37	74	55	196	10	73	2	28	—	—
3.01 F	<i>Industrie alimentari varie . . . . .</i>	1	1	2	4	1	3	—	—	—	—	—	—
3.01 G	<i>Industrie bevande alcoliche . . . . .</i>	2	2	1	2	1	3	3	23	2	28	1	27
3.01 H	<i>Industrie bevande analcoliche . . . . .</i>	—	—	5	10	8	31	2	16	1	13	—	—
3.01 I	<i>Industria del freddo . . . . .</i>	—	—	1	2	1	4	1	6	—	—	—	—
3.02	Industria del tabacco . . . . .	—	—	1	2	2	8	1	8	2	32	—	—
3.03	Ind. della seta, del cotone e della lavoraz. delle fibre tessili artif. e sintetiche . . . . .	6	6	1	2	—	—	—	—	—	—	—	—
3.03 A	<i>Industria della seta . . . . .</i>	—	—	—	—	—	—	—	—	—	—	—	—
3.03 B	<i>Industria del cotone . . . . .</i>	6	6	1	2	—	—	—	—	—	—	—	—
3.03 C	<i>Lavoraz. fibre tessili artif. e sintetiche . . . . .</i>	—	—	—	—	—	—	—	—	—	—	—	—
3.04	Industrie della lana . . . . .	3	3	1	2	2	10	—	—	2	26	—	—
3.05	Ind. delle fibre dure e tessili varie . . . . .	142	142	16	32	4	12	2	16	—	—	—	—
3.05 A	<i>Canapa, lino, iuta e simili . . . . .</i>	4	4	—	—	—	—	—	—	—	—	—	—
3.05 B	<i>Tessili varie non altrove classificate . . . . .</i>	138	138	16	32	4	12	2	16	—	—	—	—
3.06	Ind. del vestiario e dell'abbigliamento . . . . .	654	654	206	412	89	306	12	85	2	22	1	50
3.07	Industrie delle calzature . . . . .	359	359	29	58	7	26	—	—	—	—	—	—
3.08	Ind. delle pelli e del cuoio . . . . .	3	3	—	—	2	7	—	—	—	—	—	—
3.09	Ind. mobilio e arredam. in legno . . . . .	23	23	21	42	17	65	5	34	4	55	3	79
3.10	Industrie del legno . . . . .	193	193	63	126	43	147	10	72	5	72	5	153
3.10 A	<i>Legno, sughero e affini . . . . .</i>	186	186	60	120	42	144	10	72	5	72	5	153
3.10 B	<i>Veicoli e carpenteria navale . . . . .</i>	7	7	3	6	1	3	—	—	—	—	—	—
3.11	Industrie metallurgiche . . . . .	—	—	—	—	—	—	—	—	1	11	—	—
3.12	Costruz. di macchine non elettriche, di carpenteria metallica e simili . . . . .	3	3	4	8	6	26	4	31	6	98	4	96
3.12 A	<i>Fonderie di 2ª fusione . . . . .</i>	—	—	1	2	—	—	1	8	—	—	2	45
3.12 B	<i>Macchine motrici non elettriche . . . . .</i>	—	—	—	—	—	—	—	—	1	20	—	—
3.12 C	<i>Macch. utens. e utensileria per macch. . . . .</i>	—	—	—	—	—	—	—	—	—	—	—	—
3.12 D	<i>Macch. operatrici e per agricoltura . . . . .</i>	—	—	—	—	—	—	1	7	2	33	1	28
3.12 E	<i>Carpent. metallica, forni e caldaie . . . . .</i>	3	3	—	—	6	26	2	16	3	45	1	23
3.12 F	<i>Prod. meccan. non altrove classificati . . . . .</i>	—	—	3	6	—	—	—	—	—	—	—	—
3.13	Costruz. di macchine e appar. elettrici . . . . .	—	—	—	—	—	—	—	—	—	—	—	—
3.14	Meccanica di precis.; oreficeria, argenteria . . . . .	5	5	2	4	4	15	2	17	1	12	—	—
3.15	Officine meccaniche . . . . .	353	353	132	264	118	435	39	290	13	176	1	38
3.16	Ind. costruz. mezzi di trasporto . . . . .	—	—	—	—	1	3	—	—	—	—	2	76
3.17	Ind. lavoraz. minerali non metalliferi . . . . .	13	13	14	28	11	39	21	147	9	128	11	437
3.18	Industrie chimiche . . . . .	3	3	2	4	5	17	—	—	2	33	1	38
3.19	Ind. derivati petrolio e carbone . . . . .	—	—	—	—	1	5	2	16	—	—	—	—

## per numero di addetti

## C O N A D D E T T I

C O N A D D E T T I														UNITÀ LOCALI SENZA ADDETTI	TOTALE		N classi- fica- zione
51-100		101-250		251-500		501-1000		1001-2000		oltre 2000		Totale			Unità locali	Ad- detti	
Unità locali	Ad- detti	Unità locali	Ad- detti	Unità locali	Ad- detti	Unità locali	Ad- detti	Unità locali	Ad- detti	Unità locali	Ad- detti	Unità locali	Ad- detti	Unità locali	Ad- detti		
1	51	—	—	—	—	—	—	—	—	—	—	211	469	1	212	469	1
—	—	—	—	—	—	—	—	—	—	—	—	—	—	—	—	—	1.03
—	—	—	—	—	—	—	—	—	—	—	—	17	87	—	17	87	1.04
—	—	—	—	—	—	—	—	—	—	—	—	2	2	—	2	2	1.04 A
—	—	—	—	—	—	—	—	—	—	—	—	15	85	—	15	85	1.04 B
1	51	—	—	—	—	—	—	—	—	—	—	194	382	1	195	382	1.05
—	—	—	—	—	—	—	—	—	—	—	—	15	29	1	16	29	1.05 A
1	51	—	—	—	—	—	—	—	—	—	—	133	249	—	133	249	1.05 B
—	—	—	—	—	—	—	—	—	—	—	—	46	104	—	46	104	1.05 C
—	—	1	120	1	268	—	—	—	—	—	—	27	616	—	27	616	2
—	—	—	—	—	—	—	—	—	—	—	—	—	—	—	—	—	2.01
—	—	—	—	1	268	—	—	—	—	—	—	3	282	—	3	282	2.02
—	—	—	—	—	—	—	—	—	—	—	—	—	—	—	—	—	2.03
—	—	1	120	—	—	—	—	—	—	—	—	24	334	—	24	334	2.04
—	—	—	—	—	—	—	—	—	—	—	—	19	151	—	19	151	2.04 A
—	—	1	120	—	—	—	—	—	—	—	—	5	183	—	5	183	2.04 B
15	1.048	13	1.647	1	272	2	1.330	—	—	—	—	3.315	12.387	5	3.320	12.387	3
2	129	3	360	—	—	—	—	—	—	—	—	414	1.805	5	419	1.805	3.01
—	—	2	233	—	—	—	—	—	—	—	—	196	771	—	196	771	3.01 A
—	—	1	127	—	—	—	—	—	—	—	—	15	208	—	15	208	3.01 B
—	—	—	—	—	—	—	—	—	—	—	—	17	84	—	17	84	3.01 C
—	—	—	—	—	—	—	—	—	—	—	—	2	22	—	2	22	3.01 D
—	—	—	—	—	—	—	—	—	—	—	—	149	416	5	154	416	3.01 E
—	—	—	—	—	—	—	—	—	—	—	—	4	8	—	4	8	3.01 F
2	129	—	—	—	—	—	—	—	—	—	—	12	214	—	12	214	3.01 G
—	—	—	—	—	—	—	—	—	—	—	—	16	70	—	16	70	3.01 H
—	—	—	—	—	—	—	—	—	—	—	—	3	12	—	3	12	3.01 I
—	—	—	—	—	—	—	—	—	—	—	—	6	50	—	6	50	3.02
—	—	—	—	—	—	—	—	—	—	—	—	7	8	—	7	8	3.03
—	—	—	—	—	—	—	—	—	—	—	—	—	—	—	—	—	3.03 A
—	—	—	—	—	—	—	—	—	—	—	—	7	8	—	7	8	3.03 B
—	—	—	—	—	—	—	—	—	—	—	—	—	—	—	—	—	3.03 C
—	—	—	—	—	—	—	—	—	—	—	—	8	41	—	8	41	3.04
—	—	—	—	—	—	—	—	—	—	—	—	164	202	—	164	202	3.05
—	—	—	—	—	—	—	—	—	—	—	—	4	4	—	4	4	3.05 A
—	—	—	—	—	—	—	—	—	—	—	—	160	198	—	160	198	3.05 B
1	77	1	143	—	—	—	—	—	—	—	—	966	1.749	—	966	1.749	3.06
—	—	—	—	—	—	—	—	—	—	—	—	395	443	—	395	443	3.07
—	—	—	—	—	—	—	—	—	—	—	—	5	10	—	5	10	3.08
—	—	—	—	—	—	—	—	—	—	—	—	73	298	—	73	298	3.09
2	189	—	—	—	—	—	—	—	—	—	—	321	952	—	321	952	3.10
2	189	—	—	—	—	—	—	—	—	—	—	310	936	—	310	936	3.10 A
—	—	—	—	—	—	—	—	—	—	—	—	11	16	—	11	16	3.10 B
—	—	—	—	—	—	—	—	—	—	—	—	1	11	—	1	11	3.11
1	68	1	119	1	272	—	—	—	—	—	—	30	721	—	30	721	3.12
—	—	—	—	—	—	—	—	—	—	—	—	4	55	—	4	55	3.12 A
—	—	—	—	—	—	—	—	—	—	—	—	1	20	—	1	20	3.12 B
—	—	—	—	1	272	—	—	—	—	—	—	1	272	—	1	272	3.12 C
—	—	1	119	—	—	—	—	—	—	—	—	5	187	—	5	187	3.12 D
—	—	—	—	—	—	—	—	—	—	—	—	15	113	—	15	113	3.12 E
1	68	—	—	—	—	—	—	—	—	—	—	4	74	—	4	74	3.12 F
—	—	1	122	—	—	—	—	—	—	—	—	1	122	—	1	122	3.13
—	—	—	—	—	—	—	—	—	—	—	—	14	53	—	14	53	3.14
—	—	—	—	—	—	—	—	—	—	—	—	656	1.556	—	656	1.556	3.15
1	53	—	—	—	—	—	—	—	—	—	—	4	132	—	4	132	3.16
7	475	6	790	—	—	1	672	—	—	—	—	93	2.729	—	93	2.729	3.17
1	57	1	113	—	—	1	658	—	—	—	—	16	923	—	16	923	3.18
—	—	—	—	—	—	—	—	—	—	—	—	3	21	—	3	21	3.19

N classi- fica- zione	RAMI, CLASSI E SOTTOCLASSI DI ATTIVITÀ ECONOMICA	U N I T À L O C A L I											
		1		2		3-5		6-10		11-20		21-50	
		Unità locali	Ad- detti	Unità locali	Ad- detti	Unità locali	Ad- detti	Unità locali	Ad- detti	Unità locali	Ad- detti	Unità locali	Ad- detti
3.20	Industrie della gomma elastica . . . .	5	5	6	12	7	22	1	7	2	33	1	49
3.21	Prod. della cellulosa per tessuti, delle fibre tessili artificiali e sintetiche . .	—	—	—	—	—	—	—	—	—	—	—	—
3.22	Industria della carta e della cartotecnica	2	2	1	2	—	—	1	6	—	—	—	—
3.23	Industrie poligrafiche ed editoriali . .	6	6	7	14	16	56	7	54	2	30	2	44
3.24	Industrie foto-fono-cinematografiche . .	22	22	14	28	5	16	—	—	—	—	1	24
3.25	Prod. oggetti in materie plastiche . .	2	2	2	4	—	—	—	—	—	—	—	—
3.26	Industrie manifatturiere varie . . . . .	9	9	4	8	4	12	6	46	2	23	1	25
4	COSTRUZIONI E INSTALL. DI IMPIANTI .	32	32	20	40	74	281	57	435	33	503	29	886
4.01	Costruzioni . . . . .	24	24	19	38	67	251	51	388	29	442	25	769
4.02	Installazione impianti. . . . .	8	8	1	2	7	30	6	47	4	61	4	117
5	PRODUZ. E DISTRIBUZ. DI ENERGIA ELET- TRICA E GAS, DISTRIBUZIONE DI ACQUA	12	12	16	32	8	30	6	49	2	32	2	54
5.01	Prod. e distrib. di energia elettrica	4	4	5	10	3	12	3	26	2	32	1	29
5.02	Prod. e distribuzione di gas . . . . .	—	—	—	—	—	—	1	10	—	—	—	—
5.03	Distribuzione di acqua . . . . .	8	8	11	22	5	18	2	13	—	—	1	25
6	COMMERCIO . . . . .	2.125	2.125	1.927	3.854	639	2.219	136	1.003	51	710	13	427
6.01	Commercio all'ingrosso . . . . .	77	77	84	168	90	327	49	375	21	290	7	220
6.01 A	Prodotti agricoli e alimentari . . . . .	45	45	41	82	46	173	20	156	9	112	3	79
6.01 B	Materie prime e ausil. non alimentari	14	14	24	48	15	47	14	105	2	28	1	22
6.01 C	Prodotti industriali non alimentari	18	18	19	38	29	107	15	114	10	150	3	119
6.02	Comm. al minuto generi alimentari . .	611	611	670	1.340	147	479	7	48	1	14	—	—
6.03	Comm. al minuto prodotti tessili e arti- coli di vestiario e abbigliamento . .	312	312	247	494	93	336	14	101	5	67	—	—
6.04	Comm. al minuto prod. meccanici . . .	273	273	211	422	109	385	21	150	12	168	4	150
6.05	Comm. al minuto generi diversi, alim. e non alimentari. . . . .	95	95	120	240	11	34	—	—	—	—	—	—
6.06	Commercio ambulante . . . . .	491	491	297	594	49	156	1	6	—	—	—	—
6.07	Alberghi e pubblici esercizi . . . . .	235	235	275	550	106	376	36	266	7	101	2	57
6.08	Attività ausiliarie del commercio. . . .	31	31	23	46	34	126	8	57	5	70	—	—
7	TRASPORTI E COMUNICAZIONI . . . . .	266	266	108	216	76	273	29	228	16	224	4	155
7.01	Trasporti ferrov. o tramv. extraurbani .	1	1	1	2	5	18	4	32	3	42	1	35
7.02	Trasporti extraurbani su strada . . . .	171	171	58	116	34	123	6	46	3	41	1	46
7.03	Trasporti urbani . . . . .	20	20	10	20	6	22	—	—	1	19	—	—
7.04	Trasporti lacuali e fluviali. . . . .	—	—	—	—	—	—	—	—	—	—	—	—
7.05	Trasporti marittimi. . . . .	—	—	—	—	—	—	—	—	—	—	—	—
7.06	Trasporti aerei. . . . .	—	—	—	—	—	—	—	—	—	—	—	—
7.07	Attività ausiliarie dei trasporti . . . .	48	48	16	32	15	49	3	21	5	68	2	74
7.08	Comunicazioni . . . . .	26	26	23	46	16	61	16	129	4	54	—	—
8	CREDITO, ASSICURAZ. E GESTIONI FINANZ.	77	77	32	64	28	110	11	74	1	17	7	260
8.01	Credito . . . . .	8	8	6	12	13	50	7	45	—	—	6	237
8.02	Assicurazione . . . . .	12	12	7	14	5	19	2	17	—	—	—	—
8.03	Gestioni finanziarie. . . . .	57	57	19	38	10	41	2	12	1	17	1	23
9	SERVIZI E ATTIVITÀ SOCIALI VARIE . . .	301	301	173	346	106	376	16	122	4	53	3	95
9.01	Servizi per l'igiene e la pulizia . . . .	261	261	145	290	76	267	8	63	3	40	3	95
9.02	Servizi dello spettacolo . . . . .	3	3	12	24	12	48	5	37	1	13	—	—
9.03	Servizi sanitari. . . . .	34	34	14	28	14	49	2	15	—	—	—	—
9.03 A	Servizi sanitari privati . . . . .	34	34	14	28	14	49	2	15	—	—	—	—
9.04	Servizi privati per l'istruzione e la for- mazione professionale. . . . .	3	3	2	4	3	9	1	7	—	—	—	—
9.08	Servizi vari, non altrove classificati . .	—	—	—	—	1	3	—	—	—	—	—	—
	<b>TOTALE . . . . .</b>	<b>4.857</b>	<b>4.857</b>	<b>2.976</b>	<b>5.952</b>	<b>1.434</b>	<b>5.102</b>	<b>418</b>	<b>3.120</b>	<b>178</b>	<b>2.559</b>	<b>96</b>	<b>3.127</b>
	UNITÀ LOCALI OPERATIVE . . . . .	4.852	4.852	2.966	5.932	1.420	5.050	413	3.083	176	2.523	96	3.127
	UNITÀ LOCALI AMMINISTRATIVE	5	5	10	20	14	52	5	37	2	36	—	—

per numero di addetti

C O N A D D E T T I

C O N A D D E T T I														UNITÀ LOCALI SENZA ADDETTI	TOTALE		N classificazione
51-100		101-250		251-500		501-1000		1001-2000		oltre 2000		Totale			Unità locali	Ad-detti	
Unità locali	Ad-detti	Unità locali	Ad-detti	Unità locali	Ad-detti	Unità locali	Ad-detti	Unità locali	Ad-detti	Unità locali	Ad-detti	Unità locali	Ad-detti				
—	—	—	—	—	—	—	—	—	—	—	—	22	128	—	22	128	3.20
—	—	—	—	—	—	—	—	—	—	—	—	—	—	—	—	—	3.21
—	—	—	—	—	—	—	—	—	—	—	—	4	10	—	4	10	3.22
—	—	—	—	—	—	—	—	—	—	—	—	40	204	—	40	204	3.23
—	—	—	—	—	—	—	—	—	—	—	—	42	90	—	42	90	3.24
—	—	—	—	—	—	—	—	—	—	—	—	4	6	—	4	6	3.25
—	—	—	—	—	—	—	—	—	—	—	—	26	123	—	26	123	3.26
14	948	2	273	—	—	—	—	—	—	—	—	261	3.398	—	261	3.398	4
13	863	2	273	—	—	—	—	—	—	—	—	230	3.048	—	230	3.048	4.01
1	85	—	—	—	—	—	—	—	—	—	—	31	350	—	31	350	4.02
2	157	1	107	—	—	—	—	—	—	—	—	49	473	—	49	473	5
2	157	1	107	—	—	—	—	—	—	—	—	21	377	—	21	377	5.01
—	—	—	—	—	—	—	—	—	—	—	—	1	10	—	1	10	5.02
—	—	—	—	—	—	—	—	—	—	—	—	27	86	—	27	86	5.03
2	140	1	129	—	—	—	—	—	—	—	—	4.894	10.607	2	4.896	10.607	6
1	83	—	—	—	—	—	—	—	—	—	—	329	1.540	—	329	1.540	6.01
—	—	—	—	—	—	—	—	—	—	—	—	164	647	—	164	647	6.01 A
—	—	—	—	—	—	—	—	—	—	—	—	70	264	—	70	264	6.01 B
1	83	—	—	—	—	—	—	—	—	—	—	95	629	—	95	629	6.01 C
1	57	—	—	—	—	—	—	—	—	—	—	1.437	2.549	—	1.437	2.549	6.02
—	—	1	129	—	—	—	—	—	—	—	—	672	1.439	—	672	1.439	6.03
—	—	—	—	—	—	—	—	—	—	—	—	630	1.548	—	630	1.548	6.04
—	—	—	—	—	—	—	—	—	—	—	—	226	369	—	226	369	6.05
—	—	—	—	—	—	—	—	—	—	—	—	838	1.247	—	838	1.247	6.06
—	—	—	—	—	—	—	—	—	—	—	—	661	1.585	—	661	1.585	6.07
—	—	—	—	—	—	—	—	—	—	—	—	101	330	2	103	330	6.08
3	225	3	521	1	436	1	865	—	—	—	—	507	3.409	—	507	3.409	7
—	—	1	172	—	—	1	865	—	—	—	—	17	1.167	—	17	1.167	7.01
1	90	1	151	—	—	—	—	—	—	—	—	275	784	—	275	784	7.02
—	—	—	—	—	—	—	—	—	—	—	—	37	81	—	37	81	7.03
—	—	—	—	—	—	—	—	—	—	—	—	—	—	—	—	—	7.04
—	—	—	—	—	—	—	—	—	—	—	—	—	—	—	—	—	7.05
—	—	—	—	—	—	—	—	—	—	—	—	—	—	—	—	—	7.06
—	—	—	—	—	—	—	—	—	—	—	—	89	292	—	89	292	7.07
2	135	1	198	1	436	—	—	—	—	—	—	89	1.085	—	89	1.085	7.08
2	116	—	—	—	—	—	—	—	—	—	—	158	718	—	158	718	8
1	57	—	—	—	—	—	—	—	—	—	—	41	409	—	41	409	8.01
—	—	—	—	—	—	—	—	—	—	—	—	26	62	—	26	62	8.02
1	59	—	—	—	—	—	—	—	—	—	—	91	247	—	91	247	8.03
1	60	1	114	—	—	—	—	—	—	—	—	605	1.467	1	606	1.467	9
—	—	1	114	—	—	—	—	—	—	—	—	497	1.130	—	497	1.130	9.01
1	60	—	—	—	—	—	—	—	—	—	—	34	185	1	35	185	9.02
—	—	—	—	—	—	—	—	—	—	—	—	64	126	—	64	126	9.03
—	—	—	—	—	—	—	—	—	—	—	—	64	126	—	64	126	9.03 A
—	—	—	—	—	—	—	—	—	—	—	—	9	23	—	9	23	9.04
—	—	—	—	—	—	—	—	—	—	—	—	1	3	—	1	3	9.08
40	2.745	22	2.911	3	976	3	2.195	—	—	—	—	10.027	33.544	9	10.036	33.544	
40	2.745	22	2.911	3	976	3	2.195	—	—	—	—	9.991	33.394	9	10.000	33.394	
—	—	—	—	—	—	—	—	—	—	—	—	36	150	—	36	150	

TAV. 7 — Unità locali con e senza forza motrice

N classi- fica- zione	RAMI, CLASSI E SOTTOCLASSI DI ATTIVITÀ ECONOMICA	UNITÀ LOCALI CON FORZA MOTRICE						UNITÀ LOCALI SENZA FORZA MOTRICE				T O T A L E		
		Totale			artigiane			Totale		artigiane		Unità locali	Ad- detti	Potenza utiliz- zabile HP
		Unità locali	Ad- detti	Potenza utiliz- zabile HP	Unità locali	Ad- detti	Potenza utiliz- zabile HP	Unità locali	Ad- detti	Unità locali	Ad- detti			
1	AGRICOLTURA, FORESTE, CACCIA E PESCA	11	19	52	—	—	—	201	450	133	276	212	469	52
1.03	Foreste . . . . .	—	—	—	—	—	—	—	—	—	—	—	—	—
1.04	Pesca . . . . .	—	—	—	—	—	—	17	87	13	60	17	87	—
1.04 A	<i>Pesca in acque dolci . . . . .</i>	—	—	—	—	—	—	2	2	2	2	2	2	—
1.04 B	<i>Pesca e allev. in acque marine . . . . .</i>	—	—	—	—	—	—	15	85	11	58	15	85	—
1.05	Attività connesse con l'agricoltura . . . . .	11	19	52	—	—	—	184	363	120	216	195	382	52
1.05 A	<i>Attività trasform. annesse ad aziende agricole o svolte in sociale . . . . .</i>	8	15	47	—	—	—	8	14	—	—	16	29	47
1.05 B	<i>Esercizio di macchine agricole . . . . .</i>	—	—	—	—	—	—	133	249	120	216	133	249	—
1.05 C	<i>Enti economici per l'agricoltura . . . . .</i>	3	4	5	—	—	—	43	100	—	—	46	104	5
2	INDUSTRIE ESTRATTIVE . . . . .	20	464	2.339	5	13	83	7	152	5	28	27	616	2.339
2.01	Estraz. di carboni fossili e di torba . . . . .	—	—	—	—	—	—	—	—	—	—	—	—	—
2.02	Estraz. di combustibili liquidi e gassosi . . . . .	3	282	283	—	—	—	—	—	—	—	3	282	283
2.03	Estraz. di minerali metalliferi . . . . .	—	—	—	—	—	—	—	—	—	—	—	—	—
2.04	Estraz. di altri minerali . . . . .	17	182	2.056	5	13	83	7	152	5	28	24	334	2.056
2.04 A	<i>Marmo, pietre e altri mater. da costruz. . . . .</i>	14	123	1.645	5	13	83	5	28	5	28	19	151	1.645
2.04 B	<i>Solfo, sale e altri miner. non metalliferi . . . . .</i>	3	59	411	—	—	—	2	124	—	—	5	183	411
3	INDUSTRIE MANIFATTURIERE . . . . .	957	8.641	47.333	761	2.400	7.379	2.363	3.746	2.273	3.342	3.320	12.387	47.333
3.01	Industrie alimentari e affini . . . . .	298	1.527	7.455	218	593	3.044	121	278	97	188	419	1.805	7.455
3.01 A	<i>Ind. molitoria e della pastificazione . . . . .</i>	129	654	4.112	104	274	1.660	67	117	63	111	196	771	4.112
3.01 B	<i>Industria dolciaria . . . . .</i>	10	194	328	7	33	82	5	14	4	12	15	208	328
3.01 C	<i>Industria conserviera . . . . .</i>	4	43	245	1	2	1	13	41	3	8	17	84	245
3.01 D	<i>Industria casearia . . . . .</i>	1	2	14	1	2	14	1	20	—	—	2	22	14
3.01 E	<i>Industria olearia . . . . .</i>	126	358	1.796	91	237	1.082	28	58	23	48	154	416	1.796
3.01 F	<i>Industrie alimentari varie . . . . .</i>	2	5	62	1	2	39	2	3	2	3	4	8	62
3.01 G	<i>Industrie bevande alcoliche . . . . .</i>	11	206	726	3	10	35	1	8	—	—	12	214	726
3.01 H	<i>Industrie bevande analcoliche . . . . .</i>	12	53	58	8	25	33	4	17	2	6	16	70	58
3.01 I	<i>Industria del freddo . . . . .</i>	3	12	114	2	8	98	—	—	—	—	3	12	114
3.02	Industria del tabacco . . . . .	3	22	49	—	—	—	3	28	—	—	6	50	49
3.03	Ind. della seta, del cotone e della lavoraz. delle fibre tessili artif. e sintetiche . . . . .	—	—	—	—	—	—	7	8	7	8	7	8	—
3.03 A	<i>Industria della seta . . . . .</i>	—	—	—	—	—	—	—	—	—	—	—	—	—
3.03 B	<i>Industria del cotone . . . . .</i>	—	—	—	—	—	—	7	8	7	8	7	8	—
3.03 C	<i>Lavoraz. fibre tessili artif. e sintetiche . . . . .</i>	—	—	—	—	—	—	—	—	—	—	—	—	—
3.04	Industrie della lana . . . . .	5	38	103	3	18	60	3	3	3	3	8	41	103
3.05	Industrie delle fibre dure e tessili varie . . . . .	2	11	2	1	2	—	162	191	155	177	164	202	2
3.05 A	<i>Canapa, lino, iuta e simili . . . . .</i>	—	—	—	—	—	—	4	4	4	4	4	4	—
3.05 B	<i>Tessili varie non altrove classificate . . . . .</i>	2	11	2	1	2	—	158	187	151	173	160	198	2
3.06	Ind. del vestiario e dell'abbigliamento . . . . .	8	183	122	5	23	46	958	1.566	945	1.425	966	1.749	122
3.07	Industrie delle calzature . . . . .	27	40	30	26	39	29	368	403	366	401	395	443	30
3.08	Ind. delle pelli e del cuoio . . . . .	—	—	—	—	—	—	5	10	5	10	5	10	—
3.09	Ind. mobilio e arredam. in legno . . . . .	43	242	731	36	118	526	30	56	30	56	73	298	731
3.10	Industrie del legno . . . . .	172	756	2.259	157	334	1.088	149	196	149	196	321	952	2.259
3.10 A	<i>Legno, sughero e affini . . . . .</i>	166	746	2.229	151	324	1.058	144	190	144	190	310	936	2.229
3.10 B	<i>Veicoli e carpenteria navale . . . . .</i>	6	10	30	6	10	30	5	6	5	6	11	16	30
3.11	Industrie metallurgiche . . . . .	1	11	70	1	11	70	—	—	—	—	1	11	70
3.12	Costruz. di macchine non elettriche, di carpenteria metallica e simili . . . . .	21	698	1.948	8	75	96	9	23	9	23	30	721	1.948
3.12 A	<i>Fonderie di 2ª fusione . . . . .</i>	3	53	146	1	8	8	1	2	1	2	4	55	146
3.12 B	<i>Macchine motrici non elettriche . . . . .</i>	1	20	9	1	20	9	—	—	—	—	1	20	9
3.12 C	<i>Macch. utens. e utensileria per macch. . . . .</i>	1	272	658	—	—	—	—	—	—	—	1	272	658
3.12 D	<i>Macch. operatrici e per agricoltura . . . . .</i>	5	187	650	2	23	35	—	—	—	—	5	187	650
3.12 E	<i>Carpent. metallica, forni e caldaie . . . . .</i>	10	98	185	4	24	44	5	15	5	15	15	113	185
3.12 F	<i>Prod. meccan. non altrove classificati . . . . .</i>	1	68	300	—	—	—	3	6	3	6	4	74	300
3.13	Costruz. di macchine e appar. elettrici . . . . .	1	122	291	—	—	—	—	—	—	—	1	122	291
3.14	Meccanica di precis.; oreficeria, argenteria . . . . .	6	33	461	5	21	444	8	20	8	20	14	53	461
3.15	Officine meccaniche . . . . .	239	900	1.540	230	840	1.403	417	656	403	637	656	1.556	1.540
3.16	Ind. costruz. mezzi di trasporto . . . . .	3	129	307	—	—	—	1	3	1	3	4	132	307
3.17	Ind. lavoraz. minerali non metalliferi . . . . .	59	2.607	24.162	25	137	372	34	122	21	65	93	2.729	24.162
3.18	Industrie chimiche . . . . .	11	914	7.125	3	8	11	5	9	5	9	16	923	7.125
3.19	Ind. derivati petrolio e carbone . . . . .	2	16	110	—	—	—	1	5	—	—	3	21	110



Segue Tav. 7 — Unità locali con e senza forza motrice

N classi- fica- zione	RAMI, CLASSI E SOTTOCLASSI DI ATTIVITÀ ECONOMICA	UNITÀ LOCALI CON FORZA MOTRICE						UNITÀ LOCALI SENZA FORZA MOTRICE				T O T A L E		
		Totale			artigiane			Totale		artigiane		Unità locali	Ad- detti	Potenza utiliz- zabile HP
		Unità locali	Ad- detti	Potenza utiliz- zabile HP	Unità locali	Ad- detti	Potenza utiliz- zabile HP	Unità locali	Ad- detti	Unità locali	Ad- detti			
3.20	Industrie della gomma elastica . . . . .	15	111	209	11	26	41	7	17	4	10	22	128	209
3.21	Prod. della cellulosa per tessuti, delle fibre tessili artificiali e sintetiche . .	—	—	—	—	—	—	—	—	—	—	—	—	—
3.22	Industrie della carta e della cartotecnica	1	6	1	1	6	1	3	4	2	2	4	10	1
3.23	Industrie poligrafiche ed editoriali . . .	27	172	215	22	96	122	13	32	13	32	40	204	215
3.24	Industrie foto-fono-cinematografiche . .	2	5	1	2	5	1	40	85	38	59	42	90	1
3.25	Prod. oggetti in materie plastiche . . .	1	2	1	1	2	1	3	4	1	1	4	6	1
3.26	Industrie manifatturiere varie . . . . .	10	96	141	6	46	24	16	27	11	17	26	123	141
4	COSTRUZIONI E INSTALL. DI IMPIANTI .	66	1.383	1.377	15	50	70	195	2.015	88	366	261	3.398	1.377
4.01	Costruzioni . . . . .	64	1.371	1.356	14	47	69	166	1.677	71	282	230	3.048	1.356
4.02	Installazione impianti. . . . .	2	12	21	1	3	1	29	338	17	84	31	350	21
5	PROD. E DISTRIBUZ. DI ENERGIA ELET- TRICA E GAS, DISTRIBUZIONE DI ACQUA	12	263	4.726	—	—	—	37	210	—	—	49	473	4.726
5.01	Prod. e distribuz. di energia elettrica	11	253	4.672	—	—	—	10	124	—	—	21	377	4.672
5.02	Prod. e distribuzione di gas . . . . .	1	10	54	—	—	—	—	—	—	—	1	10	54
5.03	Distribuzione di acqua . . . . .	—	—	—	—	—	—	27	86	—	—	27	86	—
6	COMMERCIO . . . . .	582	2.104	7.502	—	—	—	4.314	8.503	—	—	4.896	10.607	7.502
6.01	Commercio all'ingrosso . . . . .	59	496	913	—	—	—	270	1.044	—	—	329	1.540	913
6.01 A	Prodotti agricoli e alimentari. . . . .	37	246	430	—	—	—	127	401	—	—	164	647	430
6.01 B	Materie prime e ausil. non alimentari	15	113	164	—	—	—	55	151	—	—	70	264	164
6.01 C	Prodotti industriali non alimentari	7	137	319	—	—	—	88	492	—	—	95	629	319
6.02	Comm. al minuto generi alimentari . .	264	519	500	—	—	—	1.173	2.030	—	—	1.437	2.549	500
6.03	Comm. al minuto prodotti tessili e ar- ticoli di vestiario e abbigliamento . .	9	149	61	—	—	—	663	1.290	—	—	672	1.439	61
6.04	Comm. al minuto prod. meccanici . . .	81	367	473	—	—	—	549	1.181	—	—	630	1.548	473
6.05	Comm. al minuto generi diversi, alim. e non alimentari. . . . .	27	49	45	—	—	—	199	320	—	—	226	369	45
6.06	Commercio ambulante . . . . .	—	—	—	—	—	—	838	1.247	—	—	838	1.247	—
6.07	Alberghi e pubblici esercizi . . . . .	134	484	671	—	—	—	527	1.101	—	—	661	1.585	671
6.08	Attività ausiliarie del commercio. . . .	8	40	4.839	—	—	—	95	290	—	—	103	330	4.839
7	TRASPORTI E COMUNICAZIONI. . . . .	30	1.930	769	15	46	42	477	1.479	311	522	507	3.409	769
7.01	Trasporti ferrov. e tramv. extraurbani .	3	1.051	551	—	—	—	14	116	—	—	17	1.167	551
7.02	Trasporti extraurbani su strada . . . .	2	101	5	1	9	2	273	683	230	365	275	784	5
7.03	Trasporti urbani. . . . .	1	3	2	1	3	2	36	78	31	49	37	81	2
7.04	Trasporti lacuali e fluviali. . . . .	—	—	—	—	—	—	—	—	—	—	—	—	—
7.05	Trasporti marittimi. . . . .	—	—	—	—	—	—	—	—	—	—	—	—	—
7.06	Trasporti aerei. . . . .	—	—	—	—	—	—	—	—	—	—	—	—	—
7.07	Attività ausiliarie dei trasporti . . . .	20	58	91	13	34	38	69	234	50	108	89	292	91
7.08	Comunicazioni . . . . .	4	717	120	—	—	—	85	368	—	—	89	1.085	120
8	CREDITO, ASSICURAZ. E GESTIONI FINANZ.	6	197	57	—	—	—	152	521	—	—	158	718	57
8.01	Credito . . . . .	6	197	57	—	—	—	35	212	—	—	41	409	57
8.02	Assicurazione . . . . .	—	—	—	—	—	—	26	62	—	—	26	62	—
8.03	Gestioni finanziarie. . . . .	—	—	—	—	—	—	91	247	—	—	91	247	—
9	SERVIZI E ATTIVITÀ SOCIALI VARIE . . .	75	376	438	49	149	256	531	1.091	426	721	606	1.467	438
9.01	Servizi per l'igiene e la pulizia . . . . .	51	214	314	49	149	256	446	916	426	721	497	1.130	314
9.02	Servizi dello spettacolo . . . . .	24	162	124	—	—	—	11	23	—	—	35	185	124
9.03	Servizi sanitari. . . . .	—	—	—	—	—	—	64	126	—	—	64	126	—
9.03 A	Servizi sanitari privati . . . . .	—	—	—	—	—	—	64	126	—	—	64	126	—
9.04	Servizi privati per l'istruzione e la for- mazione professionale . . . . .	—	—	—	—	—	—	9	23	—	—	9	23	—
9.08	Servizi vari, non altrove classificati . .	—	—	—	—	—	—	1	3	—	—	1	3	—
	<b>TOTALE . . . . .</b>	<b>1.759</b>	<b>15.377</b>	<b>64.593</b>	<b>845</b>	<b>2.658</b>	<b>7.830</b>	<b>8.277</b>	<b>18.167</b>	<b>3.236</b>	<b>5.255</b>	<b>10.036</b>	<b>33.544</b>	<b>64.593</b>

TAV. 8 — Unità locali con forza motrice per tipo di motori

N classi- fica- zione	RAMI E CLASSI DI ATTIVITÀ ECONOMICA	TOTALE UNITÀ LOCALI CON FORZA MOTRICE	UNITÀ LOCALI CON								
			Motori primi			Generatori di energia elettrica			Motori elettrici		
			Unità locali	Motori primi	Potenza HP	Unità locali	Genera- tori di energia elettrica	Potenza kW	Unità locali	Motori elettrici	Potenza kW
1	AGRICOLTURA, FORESTE, CACCIA E PESCA	11	1	1	4	—	—	—	11	21	34,9
1.03	Foreste . . . . .	—	—	—	—	—	—	—	—	—	—
1.04	Pesca . . . . .	—	—	—	—	—	—	—	—	—	—
1.05	Attività connesse con l'agricoltura . . .	11	1	1	4	—	—	—	11	21	34,9
2	INDUSTRIE ESTRATTIVE . . . . .	20	11	26	762	2	5	78	12	138	1.237,3
2.01	Estraz. di carboni fossili e di torba . . .	—	—	—	—	—	—	—	—	—	—
2.02	Estraz. di combustibili liquidi e gassosi	3	3	15	284	2	5	78	2	13	76,7
2.03	Estraz. di minerali metalliferi . . . . .	—	—	—	—	—	—	—	—	—	—
2.04	Estraz. di altri minerali . . . . .	17	8	11	478	—	—	—	10	125	1.160,6
3	INDUSTRIE MANIFATTURIERE . . . . .	957	57	93	15.420	9	16	10.648	922	7.114	34.124,8
3.01	Industrie alimentari e affini . . . . .	298	36	37	671	3	4	114	268	2.051	5.104,1
3.02	Industria del tabacco . . . . .	3	—	—	—	—	—	—	3	33	36,2
3.03	Seta, cotone e lav. fibre tess. artificiali	—	—	—	—	—	—	—	—	—	—
3.04	Industrie della lana . . . . .	5	—	—	—	—	—	—	5	25	76,3
3.05	Ind. delle fibre dure e tessili varie . . .	2	—	—	—	—	—	—	2	4	1,9
3.06	Ind. del vestiario e dell'abbigliamento .	8	1	1	10	—	—	—	8	95	83,0
3.07	Industrie delle calzature . . . . .	27	—	—	—	—	—	—	27	37	20,5
3.08	Ind. delle pelli e del cuoio . . . . .	—	—	—	—	—	—	—	—	—	—
3.09	Ind. mobilio e arredam. in legno . . . .	43	—	—	—	—	—	—	43	212	539,4
3.10	Industrie del legno . . . . .	172	3	3	14	—	—	—	170	650	1.655,6
3.11	Industrie metallurgiche . . . . .	1	—	—	—	—	—	—	1	9	51,6
3.12	Macch. non elettr., carpenteria metallica	21	1	1	14	1	1	15	21	443	1.430,5
3.13	Macchine e apparecchi elettrici . . . .	1	—	—	—	—	—	—	1	101	214,3
3.14	Mecc. di precisione ; oreficeria, argenteria	6	—	—	—	—	—	—	6	29	338,9
3.15	Officine meccaniche . . . . .	239	3	7	7	—	—	—	238	739	1.130,2
3.16	Industrie costruz. mezzi di trasporto . .	3	—	—	—	—	—	—	3	68	225,8
3.17	Industrie lavoraz. minerali non metalliferi	59	7	30	946	3	7	436	59	1.606	17.507,7
3.18	Industrie chimiche . . . . .	11	4	12	13.753	2	4	10.083	10	755	5.214,4
3.19	Industrie derivati petrolio e carbone . .	2	1	1	4	—	—	—	2	27	77,8
3.20	Industrie della gomma elastica . . . . .	15	—	—	—	—	—	—	15	69	152,6
3.21	Prod. cellul. per tess., fibre tess. artific.	—	—	—	—	—	—	—	—	—	—
3.22	Industrie della carta e cartotecnica . . .	1	—	—	—	—	—	—	1	1	0,4
3.23	Industrie poligrafiche ed editoriali . . .	27	—	—	—	—	—	—	27	122	159,7
3.24	Industrie foto-fono-cinematografiche . .	2	1	1	1	—	—	—	1	1	0,2
3.25	Prod. oggetti in materie plastiche . . . .	1	—	—	—	—	—	—	1	2	1,1
3.26	Industrie manifatturiere varie . . . . .	10	—	—	—	—	—	—	10	35	102,6
4	COSTRUZIONI E INSTALL. DI IMPIANTI . .	66	17	40	343	—	—	—	62	281	758,0
4.01	Costruzioni . . . . .	64	16	39	323	—	—	—	61	279	757,4
4.02	Installazione impianti . . . . .	2	1	1	20	—	—	—	1	2	0,6
5	ENERGIA ELETTRICA, GAS E ACQUA . . . .	12	8	18	100.100	8	25	76.758	10	426	1.212,3
5.01	Prod. e distribuz. di energia elettrica	11	8	18	100.100	8	25	76.758	9	410	1.172,4
5.02	Produzione e distribuzione di gas . . . .	1	—	—	—	—	—	—	1	16	39,9
5.03	Distribuzione di acqua . . . . .	—	—	—	—	—	—	—	—	—	—
6	COMMERCIO . . . . .	582	10	50	4.690	3	14	235	580	1.600	2.306,0
6.01	Commercio all'ingrosso . . . . .	59	2	12	115	1	1	12	59	301	600,6
6.02	Comm. al minuto generi alimentari . . .	264	3	4	56	1	1	1	263	402	327,3
6.03	Comm. al min. prod. tess. e art. abbigl.	9	—	—	—	—	—	—	9	58	45,8
6.04	Comm. al minuto prod. meccanici . . . .	81	1	1	1	—	—	—	80	248	350,8
6.05	Comm. al min. gen. alim. e non alim.	27	—	—	—	—	—	—	27	38	31,1
6.06	Commercio ambulante . . . . .	—	—	—	—	—	—	—	—	—	—
6.07	Alberghi e pubblici esercizi . . . . .	134	3	5	8	—	—	—	134	462	486,0
6.08	Attività ausiliarie del commercio . . . .	8	1	28	4.510	1	12	222	8	91	464,4
7	TRASPORTI E COMUNICAZIONI . . . . .	30	3	8	224	3	19	128	29	364	527,7
7.01	Trasporti ferrov. e tramv. extraurbani	3	1	3	82	1	12	55	3	292	399,6
7.02	Trasporti extraurbani su strada . . . . .	2	—	—	—	—	—	—	2	5	3,4
7.03	Trasporti urbani . . . . .	1	—	—	—	—	—	—	1	3	1,2
7.04	Trasporti lacuali e fluviali . . . . .	—	—	—	—	—	—	—	—	—	—
7.05	Trasporti marittimi . . . . .	—	—	—	—	—	—	—	—	—	—
7.06	Trasporti aerei . . . . .	—	—	—	—	—	—	—	—	—	—
7.07	Attività ausiliarie dei trasporti . . . . .	20	—	—	—	—	—	—	20	44	66,8
7.08	Comunicazioni . . . . .	4	2	5	142	2	7	73	3	20	56,7
8	CREDITO E ASSICURAZIONE . . . . .	6	1	1	45	1	1	32	6	39	41,8
8.01	Credito . . . . .	6	1	1	45	1	1	32	6	39	41,8
8.02	Assicurazione . . . . .	—	—	—	—	—	—	—	—	—	—
8.03	Gestioni finanziarie . . . . .	—	—	—	—	—	—	—	—	—	—
9	SERVIZI E ATTIVITÀ SOCIALI VARIE . . . .	75	1	4	36	1	4	31	75	242	321,6
9.01	Servizi per l'igiene e la pulizia . . . . .	51	—	—	—	—	—	—	51	180	229,8
9.02	Servizi dello spettacolo . . . . .	24	1	4	36	1	4	31	24	62	91,8
9.03	Servizi sanitari . . . . .	—	—	—	—	—	—	—	—	—	—
9.04	Servizi privati per l'istruzione . . . . .	—	—	—	—	—	—	—	—	—	—
9.08	Servizi vari, non altrove classificati . .	—	—	—	—	—	—	—	—	—	—
	<b>TOTALE . . . . .</b>	<b>1.759</b>	<b>109</b>	<b>241</b>	<b>121.624</b>	<b>27</b>	<b>84</b>	<b>87.910</b>	<b>1.707</b>	<b>10.225</b>	<b>40.564,4</b>

TAV. 9 — Unità locali, addetti e potenza utilizzabile, per categoria di attività economica

N classi- fica- zione	RAMI, CLASSI, SOTTOCLASSI E CATEGORIE DI ATTIVITÀ ECONOMICA	UNITÀ LOCALI			N classi- fica- zione	RAMI, CLASSI, SOTTOCLASSI E CATEGORIE DI ATTIVITÀ ECONOMICA	UNITÀ LOCALI		
		N	Addetti	Potenza utilizza- bile HP			N	Addetti	Potenza utilizza- bile HP
1	AGRIC., FORESTE E PESCA. . .	212	469	52	3.01 B	Industria dolciaria. . . . .	15	208	328
1.03	FORESTE . . . . .	—	—	—	3.01.05	Prod. biscotti e pasticceria. . .	12	74	109
1.03.02	Aziende di utilizz. del bosco . .	—	—	—	3.01.06	Produzione cioccol. e caramelle	3	134	219
1.04	PESCA . . . . .	17	87	—	3.01.07	Produzione gelati . . . . .	—	—	—
1.04 A	Pesca in acque dolci . . . . .	2	2	—	3.01 C	Industria conserviera. . . . .	17	84	245
1.04.02	Pesca e allev. in acque dolci. .	2	2	—	3.01.08	Macellaz., lavor. e conserv. carni	15	46	37
1.04 B	Pesca e allev. in acque marine . .	15	85	—	3.01.09	Lav. e conserv. prod. alim. pesca	—	—	—
1.04.03	Pesca da terra . . . . .	—	—	—	3.01.10	Cons. e trasf. frutta e ortaggi .	1	18	165
1.04.04	Pesca con naviglio . . . . .	15	85	—	3.01.11	Estratti, dadi alim. e torref.caffè	1	20	43
1.04.05	Pesca con tonnare. . . . .	—	—	—	3.01 D	Industria casearia . . . . .	2	22	14
1.04.06	Allev. pesci e molluschi bivalvi	—	—	—	3.01.12	Trattam. igien. latte alimentare	—	—	—
1.05	ATTIV. CONNESSE CON L'AGRICOLTURA	195	382	52	3.01.13	Trasformazione del latte . . . .	2	22	14
1.05 A	Attiv. trasf. annessa ad az. agric.	16	29	47	3.01 E	Industria olearia. . . . .	154	416	1.796
1.05.01	Conserv. e trasf. frutta e ortaggi	—	—	—	3.01.14	Prod. olio d'oliva per spremitura	148	376	1.446
1.05.02	Trasformazione del latte . . . . .	—	—	—	3.01.15	Prod. olio di semi per spremitura	—	—	—
1.05.03	Prod. olio oliva per spremitura.	6	12	39	3.01.16	Prod. olio al solv. da sanse oliva	6	40	350
1.05.04	Prod. vini e mosti concentrati.	10	17	8	3.01.17	Raff. oli veg., prod. oli per sintesi	—	—	—
1.05.05	Altri stab.di trasf.ann.ad az.agr.	—	—	—	3.01 F	Industrie alimentari varie. . . . .	4	8	62
1.05 B	Esercizio di macchine agricole. . .	133	249	—	3.01.18	Prod. e raffinaz. zucchero . . .	—	—	—
1.05.05	Macchine agricole conto terzi. .	133	249	—	3.01.19	Prod. ostie, coni e cialde . . .	—	—	—
1.05.07	Macchine agricole di consorzi e cooperative aziendali. . . . .	—	—	—	3.01.20	Produzione di lieviti. . . . .	—	—	—
1.05 C	Enti economici per l'agricoltura . .	46	104	5	3.01.21	Altri stab. delle ind. alimentari	4	8	62
1.05.08	Produzione e distribuzione mezzi tecnici per l'agricoltura . . . . .	46	104	5	3.01 G	Industrie bevande alcoliche . . . .	12	214	726
2	INDUSTRIE ESTRATTIVE. . . . .	27	616	2.339	3.01.22	Prod. vini e mosti concentrati	5	13	42
2.01	ESTRAZ. CARBONI FOSSILI E TORBA .	—	—	—	3.01.23	Alcol di 2ª cat., acquav. e liquori	4	101	103
2.01.01	Miniere di carboni fossili. . . . .	—	—	—	3.01.24	Malto, birra ed estratti di malto	3	100	581
2.01.02	Ricerche di carboni fossili . . . . .	—	—	—	3.01 H	Industrie delle bevande analcoliche.	16	70	58
2.01.03	Miniere di lignite . . . . .	—	—	—	3.01.25	Bevande analcoliche e seltz . . .	16	70	58
2.01.04	Cave di torba. . . . .	—	—	—	3.01 I	Industria del freddo . . . . .	3	12	114
2.01.05	Ricerche di lignite. . . . .	—	—	—	3.01.26	Produzione di ghiaccio. . . . .	2	8	98
2.01.06	Ricerche di torba . . . . .	—	—	—	3.01.27	Mag. frigor. per conto terzi . .	1	4	16
2.02	ESTRAZ. COMBUST. LIQUIDI E GASSOSI	3	282	283	3.02	INDUSTRIA DEL TABACCO. . . . .	6	50	49
2.02.01	Min. combust. liquidi e gassosi	2	276	264	3.02.01	Stagion., manipol. foglie tabacco	5	34	49
2.02.02	Ric. combust. liquidi e gassosi	1	6	19	3.02.02	Lavoraz. tabacchi stagionati . .	1	16	—
2.03	ESTRAZIONE MINERALI METALLIFERI.	—	—	—	3.03	INDUSTRIE TESSILI . . . . .	7	8	—
2.03.01	Miniere di minerali ferrosi . . . .	—	—	—	3.03 A	Industria della seta . . . . .	—	—	—
2.03.02	Min. di min. metallif. non ferrosi	—	—	—	3.03.01	Produzione del seme bachi. . . .	—	—	—
2.03.03	Ricerche di minerali metalliferi	—	—	—	3.03.02	Essiccazione di bozzoli. . . . .	—	—	—
2.04	ESTRAZIONE DI ALTRI MINERALI. . .	24	334	2.056	3.03.03	Trattura della seta . . . . .	—	—	—
2.04 A	Estr. marmo e pietre da costruz. .	19	151	1.645	3.03.04	Torcitura della seta . . . . .	—	—	—
2.04.01	Cave di marmo e pietre affini.	4	22	81	3.03.05	Filatura di cascami di seta. . . .	—	—	—
2.04.02	Cave di sabbia, ghiaia e pietrisco	15	129	1.564	3.03.06	Tessitura della seta . . . . .	—	—	—
2.04 B	Estr. solfo, sale e altri min. non met.	5	183	411	3.03.07	Tint., stampa filati e tessuti seta	—	—	—
2.04.03	Miniere di solfo. . . . .	—	—	—	3.03 B	Industria del cotone . . . . .	7	8	—
2.04.04	Prod. sale marino e di ebollizione	—	—	—	3.03.08	Filatura e ritorcitura del cotone	—	—	—
2.04.05	Sorgenti di acque minerali . . . .	—	—	—	3.03.09	Tessitura del cotone. . . . .	7	8	—
2.04.06	Estr. caolino, argilla e gesso . . .	4	63	411	3.03.10	Tint., stampa, tessuti di cotone	—	—	—
2.04.07	Ricerche minerali non metalliferi	—	—	—	3.03 C	Lav. fibre tessili artificiali e sintetiche	—	—	—
2.04.08	Estr. di altri miner. non metallif.	1	120	—	3.03.11	Torc. fibre tessili artif. e sintet.	—	—	—
3	INDUSTRIE MANIFATTURIERE .	3.320	12.387	47.333	3.03.12	Tess. fibre tessili artif. e sintet.	—	—	—
3.01	INDUSTRIE ALIMENTARI E AFFINI . .	419	1.805	7.455	3.03.13	Tint., stampa, fib. tess.art. e sint.	—	—	—
3.01 A	Ind. molitoria e pastificazione. . .	196	771	4.112	3.04	INDUSTRIE DELLA LANA . . . . .	8	41	103
3.01.01	Pilatura e altre lavoraz. di cereali	1	1	8	3.04.01	Lavatura meccanica della lana.	—	—	—
3.01.02	Molitura di cereali. . . . .	96	213	1.521	3.04.02	Pettinatura della lana . . . . .	—	—	—
3.01.03	Panificazione . . . . .	74	174	106	3.04.03	Filatura della lana pettinata . .	—	—	—
3.01.04	Pastificazione . . . . .	25	383	2.477	3.04.04	Filatura della lana cardata. . . .	5	38	103
					3.04.05	Tessitura della lana . . . . .	—	—	—
					3.04.06	Filat. e tess. a mano della lana	3	3	—
					3.04.07	Tintura, stampa tessuti di lana	—	—	—
					3.05	IND. FIBRE DURE E TESSILI VARIE .	164	202	2
					3.05 A	Industria canapa, lino e iuta . . .	4	4	—
					3.05.01	Lavorazione canapa e lino . . . .	—	—	—
					3.05.02	Lavorazione della iuta. . . . .	—	—	—
					3.05.03	Fabbricazione cordami e spaghi	4	4	—

## Seque Tav. 9 — Unità locali, addetti e potenza utilizzabile, per categoria di attività economica

N classi- fica- zione	RAMI, CLASSI, SOTTOCLASSI E CATEGORIE DI ATTIVITÀ ECONOMICA	UNITÀ LOCALI			N classi- fica- zione	RAMI, CLASSI, SOTTOCLASSI E CATEGORIE DI ATTIVITÀ ECONOMICA	UNITÀ LOCALI		
		N	Addetti	Potenza utilizza- bile HP			N	Addetti	Potenza utilizza- bile HP
3.05 B	<i>Ind. tessili non altrove classificate</i>	160	198	2	3.12	MACCH. NON ELETTR. E CARP. METALL.	30	721	1.948
3.05.04	Lavor. e classif. cascami tessili	—	—	—					
3.05.05	Fabbricazione tappeti da terra .	1	2	—	3.12 A	<i>Fonderia di 2ª fusione. . . . .</i>	4	55	146
3.05.06	Tessuti di maglia e maglieria. .	123	151	—	3.12.01	Fonderie di ghisa . . . . .	3	53	146
3.05.07	Reti da pesca e da caccia . . .	—	—	—	3.12.02	Fonderie di metalli non ferrosi.	1	2	—
3.05.08	Corde e tappeti di cocco. . . .	1	9	2					
3.05.09	Passamanerie, tulli, veli, pizzi .	35	36	—	3.12 B	<i>Macch. motr., app. imp. soll. e trasp.</i>	1	20	9
3.05.10	Nastri e tessuti elastici . . . .	—	—	—	3.12.03	Macchine motrici non elettriche	—	—	—
3.05.11	Lavoraz. setole, pelo, penne . .	—	—	—	3.12.04	Trasmissioni e organi relativi .	—	—	—
3.05.12	Filatura e tessitura dell'amianto	—	—	—	3.12.05	App. per imp. di sollev. e trasp.	1	20	9
3.05.13	Filati, tessuti non altrove classif.	—	—	—	3.12.06	Motori a comb.interna per aerom.	—	—	—
3.05.14	Tint., stampa, tess. non altr. class.	—	—	—					
3.06	IND. VESTIARIO E ABBIGLIAMENTO. .	966	1.749	122	3.12 C	<i>Macchine utensili . . . . .</i>	1	272	658
3.06.01	Fabbricazione feltri e cappelli .	4	4	—	3.12.07	Macch. utens. per lav. metalli .	—	—	—
3.06.02	Fabbr. trecce e cappelli di paglia	—	—	—	3.12.08	Macch. utens. per lavor. legno.	1	272	658
3.06.03	Laboratori di modisteria. . . .	1	2	—	3.12.09	Utensileria per macchine utensili	—	—	—
3.06.04	Laboratori confezione vestiario .	888	1.634	81	3.12 D	<i>Macch. operatr. e per agricoltura .</i>	5	187	650
3.06.05	Laboratori confezione pellicce. .	2	3	—	3.12.10	Macch. per agricoltura. . . . .	1	17	141
3.06.06	Laboratori confezione biancheria	37	41	—	3.12.11	Macch. per estraz. e tratt. miner.	2	23	35
3.06.07	Fabbricazione guanti in pelle. .	—	—	—	3.12.12	Macch. per ind. tessile e vestiario	—	—	—
3.06.08	Oggetti di ornamento e arredam.	4	10	—	3.12.13	Macch. per carta e grafiche . .	—	—	—
3.06.09	Fabbricazione di bottoni. . . .	—	—	—	3.12.14	Macch. per siderurgia e fonderia	—	—	—
3.06.10	Confez. varie o access. vestiario	8	9	—	3.12.15	Macch. per ind. chimiche e alim.	1	119	449
3.06.11	Labor. di tappezziere in stoffa.	20	44	41	3.12.16	Pompe, compressori e simili . .	1	28	25
3.06.12	Laboratori di materassoia . . .	2	2	—					
3.07	INDUSTRIE DELLE CALZATURE. . . .	395	443	30	3.12 E	<i>Carpent. metall. e appar. termici .</i>	15	113	185
3.07.01	Calzaturifici. . . . .	2	7	2	3.12.17	Carpenteria metallica . . . . .	10	77	155
3.07.02	Confez. e rip. a mano di calzature	393	436	28	3.12.18	Mobili e arredi metallici . . . .	3	13	8
3.07.03	Riparaz. a macchina di calzature	—	—	—	3.12.19	Forni a combust. e appar. termici	—	—	—
					3.12.20	Appar. termici per uso domestico	1	19	12
3.08	INDUSTRIE DELLE PELLI E DEL CUOIO	5	10	—	3.12.21	Carrozze per bambini e infermi	1	4	10
3.08.01	Concierie . . . . .	—	—	—	3.12.22	Costruz. caldaie e serbatoi . . .	—	—	—
3.08.02	Concia, tint. pelli per pellicceria	—	—	—	3.12.23	Costruz. appar. igienico-sanitari.	—	—	—
3.08.03	Fabbr. articoli di cuoio e pelle	5	10	—					
3.09	IND. MOBILIO E ARREDAM. IN LEGNO	73	298	731	3.12 F	<i>Prod. mecc. non altrove classificati.</i>	4	74	300
3.09.01	Fabbr. mobili e arred. in legno	59	277	730	3.12.24	Serram. e minuterie metalliche.	—	—	—
3.09.02	Laccat., dorat., lucidatura mobili	14	21	1	3.12.25	Scatolame e fustame metallico.	—	—	—
					3.12.26	Fabbricazione molle . . . . .	—	—	—
3.10	INDUSTRIE DEL LEGNO. . . . .	321	952	2.259	3.12.27	Bulloneria e viteria lavorata . .	—	—	—
3.10 A	<i>Ind. del legno, del sughero e affini</i>	310	936	2.229	3.12.28	Stoviglie, vasellame, posateria .	3	72	300
3.10.01	Stagion. e conserv. del legno .	11	206	512	3.12.29	Coltell. ed attrezzi per mestieri	1	2	—
3.10.02	Prod. compensati e tranciati . .	2	126	546	3.12.30	Armi da fuoco e materiale bellico	—	—	—
3.10.03	Fabbricaz. recipienti in legno .	5	32	72					
3.10.04	Falegnameria e carpent. in legno	273	493	967	3.13	APPAR. ELETTR. E DI TELECOMUNICAZ.	1	122	291
3.10.05	Fabbric. utensili e attrezzi. . .	—	—	—	3.13.01	Macchine e apparecchi elettrici.	1	122	291
3.10.06	Prepar. crine veget. e lav. vimini	5	7	—	3.13.02	Apparecchi di telecomunicazione	—	—	—
3.10.07	Fabbricazione scope . . . . .	1	4	—					
3.10.08	Lavorazione sughero. . . . .	—	—	—	3.14	MECC. DI PRECIS., OREFIC., ARGENT.	14	53	461
3.10.09	Fabbricazione infissi. . . . .	13	68	132	3.14.01	Apparecchi per prove materiali	—	—	—
3.10.10	Fabbricazione bauli in legno . .	—	—	—	3.14.02	Orologi e movimenti orologeria	—	—	—
3.10.11	Fabbricaz. di casse da morto . .	—	—	—	3.14.03	Strumenti ottici. . . . .	1	12	17
3.10.12	Fabbric. di modelli per fonderia	—	—	—	3.14.04	Strum. per misure peso e capacità	—	—	—
					3.14.05	Macchine per scrivere e calcolare	—	—	—
3.10 B	<i>Ind. veic. e carpent. navale in legno</i>	11	16	30	3.14.06	Strum. e apparecchi per medicina	6	26	440
3.10.13	Costruz. e riparaz. veicoli in legno	11	16	30	3.14.07	Medaglie, oreficeria e argenteria	7	15	4
3.10.14	Carpenteria navale in legno . .	—	—	—	3.14.08	Strum. topografici e geodetici .	—	—	—
					3.14.09	Costruz. bilance precisione . . .	—	—	—
3.11	INDUSTRIE METALLURGICHE. . . . .	1	11	70	3.15	OFFICINE MECCANICHE . . . . .	656	1.556	1.540
3.11.01	Prod. ghisa, acciaio e ferroleghie	—	—	—	3.15.01	Fuc., stamp. e imb. met. ferrosi	—	—	—
3.11.02	Trafilazione a freddo di tubi .	1	11	70	3.15.02	Fuc., stamp., imbut. met. non fer.	—	—	—
3.11.03	Prod. e lavor. metalli non ferrosi	—	—	—	3.15.03	Tratt. sup. ed elettrolav. met.	10	31	49
3.11.04	Pezzi acc. fucin. e stamp. a caldo	—	—	—	3.15.04	Picchettaggio e coloritura navi.	—	—	—
3.11.05	Fabbric. tubi senza saldatura .	—	—	—	3.15.05	Off. da ramaio, stagnino, fabbro	220	344	289
3.11.06	Prod. fili ferro e acciaio . . . .	—	—	—	3.15.06	Riparazioni di autoveicoli . . .	153	603	652
3.11.07	Derivati lavorazione del filo . .	—	—	—	3.15.07	Riparaz. motoveicoli e biciclette	109	156	43
3.11.08	Prod. bulloni e dadi grezzi . . .	—	—	—	3.15.08	Rip. imp. frig. e macch. per scriv.	46	116	167
					3.15.09	Lav. e riparaz. mecc. generiche	47	138	309
					3.15.10	Ripar. macch. elettr. e telecom.	35	81	29
					3.15.11	Rip. appar. riscald. e idrico-san.	25	76	1
					3.15.12	Riparazione fonografi . . . . .	—	—	—
					3.15.13	Ripar. strum. scientif. e di precis.	—	—	—

Segue Tav. 9 — Unità locali, addetti e potenza utilizzabile, per categoria di attività economica

N classi- fica- zione	RAMI, CLASSI, SOTTOCLASSI E CATEGORIE DI ATTIVITÀ ECONOMICA	UNITÀ LOCALI			N classi- fica- zione	RAMI, CLASSI, SOTTOCLASSI E CATEGORIE DI ATTIVITÀ ECONOMICA	UNITÀ LOCALI		
		N	Addetti	Potenza utilizza- bile HP			N	Addetti	Potenza utilizza- bile HP
3.15.14	Riparaz. strumenti ottici . . .	—	—	—	3.23	IND. POLIGRAFICHE ED EDITORIALI .	40	204	215
3.15.15	Riparazione di orologeria . . .	11	11	1	3.23.01	Stabilimenti arti grafiche . . .	26	163	188
3.15.16	Riparaz. strumenti musicali . .	—	—	—	3.23.02	Legatorie e rilegatorie . . . . .	9	21	—
3.16	<b>COSTRUZ. MEZZI DI TRASPORTO . . .</b>	<b>4</b>	<b>132</b>	<b>307</b>	3.23.03	Editorie e agenzie di stampa . .	2	12	24
3.16.01	Biciclette e loro parti . . . . .	—	—	—	3.23.04	Laboratori produzione disegni .	3	8	3
3.16.02	Motoveicoli e mototelai . . . . .	—	—	—	3.24	<b>IND. FOTO-FONO-CINEMATOGRAFICHE .</b>	<b>42</b>	<b>90</b>	<b>1</b>
3.16.03	Autoveicoli e autotelai . . . . .	—	—	—	3.24.01	Studi fotografici . . . . .	42	90	1
3.16.04	Carrozzerie per auto-motoveicoli	2	86	282	3.24.02	Produtz., sincron., doppiat. films	—	—	—
3.16.05	Parti e access. di auto-motoveic.	2	46	25	3.24.03	Incis. ediz. dischi fonografici . .	—	—	—
3.16.06	Materiale rotabile ferro-tramviar.	—	—	—	3.25	<b>OGGETTI IN MATERIE PLASTICHE . .</b>	<b>4</b>	<b>6</b>	<b>1</b>
3.16.07	Costruz. altri veicoli metallici .	—	—	—	3.25.01	Art. per ind. mecc. e mezzi trasp.	—	—	—
3.16.08	Costruz. e riparaz. di aeromobili	—	—	—	3.25.02	Fabbric. pavimenti, piastrelle . .	—	—	—
3.16.09	Cantieri navali per costr. metall.	—	—	—	3.25.03	Art. per ind. elettr. ed elettrodom.	—	—	—
3.16.10	Cantieri per demolizione navi .	—	—	—	3.25.04	Art. per ottica, foto-cinematogr.	—	—	—
3.17	<b>LAVORAZ. MINERALI NON METALLIFERI</b>	<b>93</b>	<b>2.729</b>	<b>24.162</b>	3.25.05	Artic. per industria chimica . .	—	—	—
3.17.01	Macinaz. minerali non metalliferi	1	672	3.104	3.25.06	Artic. per abbigliamento e arredam.	—	—	—
3.17.02	Lavorazione pietra da costruz. .	1	1	—	3.25.07	Artic. per farmacia e medicina.	—	—	—
3.17.03	Lavorazione marmi e pietre affini	15	251	926	3.25.08	Artic. per cancelleria e simili .	—	—	—
3.17.04	Fabbricazione cemento . . . . .	5	332	14.612	3.25.09	Artic. per imballaggi e confez..	—	—	—
3.17.05	Produzione calce viva e idrata.	9	104	500	3.25.10	Giocattoli e parti di strum. mus.	—	—	—
3.17.06	Produzione calce idraulica . . .	—	—	—	3.25.11	Fabbricaz. di articoli vari . . . .	4	6	1
3.17.07	Produzione di gesso . . . . .	—	—	—	3.26	<b>INDUSTRIE MANIFATTURIERE VARIE .</b>	<b>26</b>	<b>123</b>	<b>141</b>
3.17.08	Fabbricazione laterizi . . . . .	22	927	3.872	3.26.01	Cavi e condutt. elettrici isolati	—	—	—
3.17.09	Ceramica, grès e mater. refratt.	8	11	1	3.26.02	Lamp. elettr., lamp. e tubi lumin.	2	12	10
3.17.10	Fabbricazione abrasivi naturali.	—	—	—	3.26.03	Fabbric. strumenti musicali . .	5	16	5
3.17.11	Fabbr. manufatti in cemento . .	23	382	1.109	3.26.04	Fabbric. e preparaz. cartapeccora	—	—	—
3.17.12	Fabbr. lastre, tubi di cem.-am. .	1	2	—	3.26.05	Carta carb., nastri mach. scriv.	—	—	—
3.17.13	Fabbricazione e lavor. vetro . .	8	47	38	3.26.06	Materiali dielettrici . . . . .	—	—	—
3.17.14	Lavoraz. pietre dure e preziose	—	—	—	3.26.07	Armature e montature per occhiali	—	—	—
3.17.15	Fabbr.altri prod.min.non metall.	—	—	—	3.26.08	Manichini e materiali didattici .	—	—	—
3.18	<b>INDUSTRIE CHIMICHE . . . . .</b>	<b>16</b>	<b>923</b>	<b>7.125</b>	3.26.09	Altre industrie manifatturiere .	19	95	126
3.18.01	Chimico-estratt. e chimico-miner.	1	13	36	4	<b>COSTRUZ. E INSTALL. IMPIANTI</b>	<b>261</b>	<b>3.398</b>	<b>1.377</b>
3.18.02	Produzione di esplosivi . . . . .	3	4	—	4.01	<b>COSTRUZIONI . . . . .</b>	<b>230</b>	<b>3.048</b>	<b>1.356</b>
3.18.03	Acido solforico, concimi fosfatici	1	113	21	4.01.01	Cantieri per costruz. edili . . .	166	2.337	1.063
3.18.04	Soda, potassa, cloro e derivati .	1	658	5.965	4.01.02	Mov. di terra e lavori stradali .	24	423	132
3.18.05	Produtz. elettrodi di carbone . .	—	—	—	4.01.03	Edilizia specializzata . . . . .	14	219	122
3.18.06	Carburo di calcio e abrasivi artif.	—	—	—	4.01.04	Edil. minore, attiv. aus. edilizia	26	69	39
3.18.07	Acido acetico e alcol metilico .	—	—	—	4.02	<b>INDUSTRIE INSTALLAZIONE IMPIANTI .</b>	<b>31</b>	<b>350</b>	<b>21</b>
3.18.08	Alcol etilico di 1ª categoria . .	—	—	—	4.02.01	Impianti riscald. idrico-sanitari.	8	80	20
3.18.09	Produzione di gas compressi . .	2	23	511	4.02.02	Imp. prod. e trasf. energia elettr.	19	239	1
3.18.10	Oli e grassi vegetali ed animali	—	—	—	4.02.03	Imp. telegr.telef. e radiotelegraf.	1	15	—
3.18.11	Saponi, detersivi, profumerie . .	3	6	5	4.02.04	Manutenz. e conduz. impianti .	3	16	—
3.18.12	Produtz. dei derivati agrumari .	—	—	—	5	<b>ENERG. ELETTR., GAS E ACQUA</b>	<b>49</b>	<b>473</b>	<b>4.726</b>
3.18.13	Tartari, tartrati e derivati . . .	—	—	—	5.01	<b>PROD. E DISTRIB. ENERGIA ELETTRICA</b>	<b>21</b>	<b>377</b>	<b>4.672</b>
3.18.14	Produzione farmaceut. ed affini	2	42	33	5.01.01	Prod. e distr. energia idroelettrica	19	306	4.522
3.18.15	Estratti per concia e tinta . . .	—	—	—	5.01.02	Prod. e distr. energia termoelettr.	2	71	150
3.18.16	Colori organici sintetici . . . . .	1	57	546	5.02	<b>PRODUZIONE E DISTRIBUZIONE GAS .</b>	<b>1</b>	<b>10</b>	<b>54</b>
3.18.17	Vernici, pitture, inchiostri, colle	1	3	6	5.02.01	Produtz. e distrib. gas illuminante	—	—	—
3.18.18	Mat. plastiche e resine sintetiche	—	—	—	5.02.02	Trasporto e distrib. gas naturali	—	—	—
3.18.19	Trasparente di cellulosa . . . . .	—	—	—	5.02.03	Imbottigliamento gas in bombole	1	10	54
3.18.20	Produzione di materiali sensibili	—	—	—	5.03	<b>DISTRIBUZIONE DI ACQUA . . . . .</b>	<b>27</b>	<b>86</b>	<b>—</b>
3.18.21	Produzioni chimiche varie . . .	1	4	2	5.03.01	Distribuzione acqua potabile . .	27	86	—
3.18.22	Laboratori analisi chimiche . .	—	—	—	5.03.02	Distribuzione acqua non potabile	—	—	—
3.19	<b>DERIVATI PETROLIO E CARBONE . .</b>	<b>3</b>	<b>21</b>	<b>110</b>	6	<b>COMMERCIO . . . . .</b>	<b>4.896</b>	<b>10.607</b>	<b>7.502</b>
3.19.01	Oli minerali, miscele lubrificanti	—	—	—	6.01	<b>COMMERCIO ALL'INGROSSO . . . . .</b>	<b>329</b>	<b>1.540</b>	<b>913</b>
3.19.02	Raffinerie di petrolio . . . . .	—	—	—	6.01 A	<i>Prodotti agricoli e alimentari . . .</i>	<i>164</i>	<i>647</i>	<i>430</i>
3.19.03	Derivati distillazione del carbone	3	21	110	6.01.01	Cereali e legumi secchi . . . . .	20	55	88
3.19.04	Cokerie . . . . .	—	—	—	6.01.02	Sementi e piante officinali . . .	—	—	—
3.20	<b>INDUSTRIE DELLA GOMMA ELASTICA .</b>	<b>22</b>	<b>128</b>	<b>209</b>	6.01.03	Fiori, piante ornam. e semi giard.	2	4	—
3.20.01	Produtz. artic. gomma elastica.	2	65	141	6.01.04	Frutta, agrumi, ortaggi e funghi	23	80	21
3.20.02	Vulcan. e ripar. oggetti gomma	20	63	68					
3.21	<b>PROD. CELL. TESS. E FIBRE TESS. ARTIF.</b>	<b>—</b>	<b>—</b>	<b>—</b>					
3.21.01	Produzione cellul. per usi tessili	—	—	—					
3.21.02	Fibre tessili artific. e sintetiche.	—	—	—					
3.22	<b>IND. DELLA CARTA E CARTOTECNICA .</b>	<b>4</b>	<b>10</b>	<b>1</b>					
3.22.01	Fabbricaz. di carta e cartone .	—	—	—					
3.22.02	Trasformazione carta e cartone.	4	10	1					

## Segue Tav. 9 — Unità locali, addetti e potenza utilizzabile, per categoria di attività economica

N. classificazione	RAMI, CLASSI, SOTTOCLASSI E CATEGORIE DI ATTIVITÀ ECONOMICA	UNITÀ LOCALI			N. classificazione	RAMI, CLASSI, SOTTOCLASSI E CATEGORIE DI ATTIVITÀ ECONOMICA	UNITÀ LOCALI		
		N	Addetti	Potenza utilizzabile HP			N	Addetti	Potenza utilizzabile HP
6.01.05	Animali vivi (bovini, suini, ecc.)	2	5	6	6.02.03	Macell. di carne ovina e caprina	—	—	—
6.01.06	Uova e animali vivi da cortile	2	5	8	6.02.04	Macellerie di carne mista . . . .	192	338	203
6.01.07	Carni bovine, suine, equine, ovine	1	13	15	6.02.05	Tripperie . . . . .	—	—	—
6.01.08	Pollame morto e selvaggina . .	—	—	—	6.02.06	Rivend. pollame e selvaggina . .	3	7	2
6.01.09	Salumi e conserve alimentari . .	25	127	12	6.02.07	Pizzicherie e rosticcerie . . . . .	4	10	—
6.01.10	Prod. pesca, freschi e congelati	3	11	—	6.02.08	Rivendite di pesce . . . . .	7	14	—
6.01.11	Prodotti pesca, secchi e conserv.	—	—	—	6.02.09	Latterie (senza lic. di P.S.) . . .	34	55	9
6.01.12	Latte, latticini e formaggi . . . .	6	42	18	6.02.10	Cereali, farine, paste alimentari	120	189	10
6.01.13	Farine, pane, paste alimentari . .	8	37	54	6.02.11	Pane e altri gen.al. con ann.forno	68	187	109
6.01.14	Vino, aceto e acque minerali . .	50	140	60	6.02.12	Gen.alim.con ann.ost.senza euc.	9	15	1
6.01.15	Oli alimentari. . . . .	5	13	10	6.02.13	Dolciumi . . . . .	9	25	9
6.01.16	Caffè e surrogati caffè . . . . .	4	45	138	6.02.14	Frutta, ortaggi, legumi freschi . .	188	286	1
6.01.17	Dolciumi di ogni genere . . . . .	7	41	—	6.02.15	Drogherie. . . . .	5	10	—
6.01.18	Foraggi e semi oleosi . . . . .	—	—	—	6.02.16	Vini, liquori, oli. . . . .	43	58	—
6.01.19	Zucchero . . . . .	—	—	—	6.02.17	Tabacchi e altri generi monop.	121	226	2
6.01.20	Droghe, spezie e coloniali . . . .	—	—	—	6.02.18	Supermercati . . . . .	1	57	—
6.01.21	Prod. agricoli e alimentari vari	6	29	—	6.02.19	Generi alimentari vari . . . . .	626	1.062	144
6.01 B	Mat. prime e ausil. non alimentari	70	264	164	6.03	COMM. MIN. PROD. TESS. E ART. VEST.	672	1.439	61
6.01.22	Fibre tess. e filati uso industr.	3	6	—	6.03.01	Tessuti per abbigliamento e vestiario	111	278	—
6.01.23	Legname e affini . . . . .	14	45	—	6.03.02	Confez. uomo, signora e bambino	20	61	—
6.01.24	Pelli greggie . . . . .	2	7	7	6.03.03	Bianch., magl., art. abbigliamento .	71	132	—
6.01.25	Solfo, pietre per uso industriale	—	—	—	6.03.04	Filati, mercerie, passam. e ricami	122	190	—
6.01.26	Materiali da costruzione . . . . .	20	54	22	6.03.05	Cappelli . . . . .	8	12	—
6.01.27	Metalli ferrosi. . . . .	2	14	—	6.03.06	Cuoi, pellami e access. calzate . .	21	32	1
6.01.28	Metalli non ferrosi. . . . .	—	—	—	6.03.07	Calzature. . . . .	92	199	2
6.01.29	Minerali metalliferi . . . . .	—	—	—	6.03.08	Ombrelli, bastoni, artic. viaggio	8	16	—
6.01.30	Combustibili solidi. . . . .	3	11	49	6.03.09	Pelliccerie . . . . .	4	11	—
6.01.31	Oli miner., carbur. e lubrificanti	11	71	52	6.03.10	Articoli sportivi. . . . .	2	9	—
6.01.32	Cenci, cascami, carta da macero	15	56	34	6.03.11	Art. gomma, effetti vest. gomm.	2	3	—
6.01.33	Rottami metallici . . . . .	—	—	—	6.03.12	Spaghi, cordami, sacchi, tele juta	1	5	6
6.01 C	Prodotti industriali non aliment. .	95	629	319	6.03.13	Art. in vimini, giunchi e simili	—	—	—
6.01.34	Prod. finiti in ferro o altro met.	8	43	11	6.03.14	Mobili . . . . .	37	60	—
6.01.35	Macchine utensili . . . . .	1	6	—	6.03.15	Stucchi, carte da parati ed affini	—	—	—
6.01.36	Macchine per l'industria tessile.	—	—	—	6.03.16	Utens., casual, vetrerie, ceramiche	61	108	—
6.01.37	Macchine per l'edilizia. . . . .	—	—	—	6.03.17	Chincaglierie e bigiotterie . . . .	7	11	—
6.01.38	Altre macch. per ind. e comm.	1	1	—	6.03.18	Botteghe antiquarie . . . . .	—	—	—
6.01.39	Attrezzi e mater. per uso industr.	3	8	—	6.03.19	Ogg. d'arte moderna e contemp.	2	2	—
6.01.40	Macchine e attrezzi agricoli . . .	—	—	—	6.03.20	Quadri, bronzi, sculture, stampe	—	—	—
6.01.41	Macchine per scrivere e calcolare	1	2	—	6.03.21	Arredi sacri e articoli religiosi . .	—	—	—
6.01.42	Appar. ott., fotogr., strum. precis.	3	9	—	6.03.22	Gioiell., orific., argent. e orolog.	59	101	1
6.01.43	Appar. ott., fotogr., strum. precis.	—	—	—	6.03.23	Fiori e piante ornam. e da fiore	22	38	—
6.01.44	Orologerie ed accessori. . . . .	1	2	—	6.03.24	Tessuti per arredam. e tendaggi	—	—	—
6.01.45	Veicoli, access. e parti ricambio	3	92	196	6.03.25	Grandi magazzini . . . . .	1	129	51
6.01.46	Gioie, pietre e metalli preziosi.	1	3	—	6.03.26	Indumenti e oggetti usati . . . .	2	4	—
6.01.47	Prodotti chimici per l'agricoltura	7	58	49	6.03.27	Altri prodotti tess. e art. vestiario	19	38	—
6.01.48	Cuoi e pelli conciate . . . . .	1	10	—	6.04	COMM. MIN. PROD. MECCAN. E ART. VARI	630	1.548	473
6.01.49	Calzature ed access. per calzature	4	6	—	6.04.01	Ferramenta, utensili, casseforti.	42	122	—
6.01.50	Tessuti per abbigliamento . . . .	16	74	—	6.04.02	Appar. e mater. per imp. idraul.	11	53	—
6.01.51	Tessuti per arredamento . . . . .	—	—	—	6.04.03	Macch. ap. attr. per agr. e ind.	15	38	—
6.01.52	Filati, cucir., mercer. e passaman.	8	38	—	6.04.04	Macch., mob., attr. met. per uffici	5	22	5
6.01.53	Articoli abbigliam. e vestiario . .	8	115	—	6.04.05	Mater. elettr., oggetti illuminaz.	32	105	3
6.01.54	Pellicce e pelli da pellicceria . .	—	—	—	6.04.06	Apparecchi elettrodomestici. . . .	27	62	—
6.01.55	Art. da viaggio, pellett., marocch.	2	4	—	6.04.07	Macch., mob. in met. per uso dom.	7	27	—
6.01.56	Mobili . . . . .	2	4	—	6.04.08	Appar. ott., fot., strum. di precis.	20	45	6
6.01.57	Oggetti di arredamento . . . . .	—	—	—	6.04.09	Armi, muniz., attr. caccia e pesca	3	8	—
6.01.58	Carta da parati. . . . .	—	—	—	6.04.10	Veicoli, pezzi ricambio e access.	39	204	92
6.01.59	Macch. e appar. per uso domestico	8	27	3	6.04.11	Motoveic., bicicl., pezzi ricambio	21	60	7
6.01.60	Vetrerie, cristallerie, ceramiche . .	2	16	—	6.04.12	Cartolerie. . . . .	29	50	—
6.01.61	Spaghi e cordami, sacchi e simili	—	—	—	6.04.13	Librerie . . . . .	16	37	—
6.01.62	Recip. in legno, articoli vimini.	1	16	60	6.04.14	Rivendite giornali e riviste . . . .	24	39	—
6.01.63	Carta e cartone in genere . . . . .	—	—	—	6.04.15	App. rad.-telev., gramm., dischi	55	103	—
6.01.64	Artic. cartoleria e cancelleria . .	1	1	—	6.04.16	Pianof. e strum. a fiato e corda	4	8	7
6.01.65	Libri. . . . .	—	—	—	6.04.17	Edizioni musicali . . . . .	—	—	—
6.01.66	Prod.chimici, oli e grassi per ind.	3	13	—	6.04.18	Giocattoli e affini . . . . .	4	6	—
6.01.67	Colori e vernici . . . . .	—	—	—	6.04.19	Vernici, smalti, colori, pennelli.	13	25	2
6.01.68	Saponi bucato, deters. e candele	1	5	—	6.04.20	Laterizi, cemento, calce . . . . .	25	54	41
6.01.69	Special. medicinali e profumeria	4	58	—	6.04.21	Art. sanit., prod. chimico-farmac.	5	9	—
6.01.70	Art. sanit., da medic. e ferri chir.	1	2	—	6.04.22	Profum., ogg. per toletta e igien.	20	40	—
6.01.71	Giocattoli e articoli sportivi . . .	—	—	—	6.04.23	Distributori di carburanti . . . . .	73	177	185
6.01.72	Strum. musicali e accessori . . . .	—	—	—	6.04.24	Distributori di gas in bombole.	50	82	—
6.01.73	Altri prod. ind. non alimentari.	4	16	—	6.04.25	Legna da ardere e carbone . . . .	54	109	125
6.02	COMM. MINUTO GENERI ALIMENTARI.	1.437	2.549	500	6.04.26	Concimi e altri prod. utili agric.	15	23	—
6.02.01	Macellerie di carne bovina . . . .	5	7	10	6.04.27	Saponi da bucato, detersivi, ecc.	8	21	—
6.02.02	Macellerie di carne equina . . . .	2	3	—					

Segue Tav. 9 — Unità locali, addetti e potenza utilizzabile, per categoria di attività economica

N classi- fica- zione	RAMI, CLASSI, SOTTOCLASSI E CATEGORIE DI ATTIVITÀ ECONOMICA	UNITÀ LOCALI			N classi- fica- zione	RAMI, CLASSI, SOTTOCLASSI E CATEGORIE DI ATTIVITÀ ECONOMICA	UNITÀ LOCALI		
		N	Addetti	Potenza utilizza- bile HP			N	Addetti	Potenza utilizza- bile HP
6.04.28	Francobolli da collezione . . . .	—	—	—	7.05	TRASPORTI MARITTIMI . . . . .	—	—	—
6.04.29	Animali vivi (pesci col., cani, ecc.)	—	—	—	7.05.01	Navigazione di cabotaggio . . . .	—	—	—
6.04.30	Altri articoli e prodotti vari . .	13	19	—	7.05.02	Navigazione internazionale . . . .	—	—	—
6.05	COMM. MIN. GEN. ALIM. E NON ALIM.	226	369	45	7.06	TRASPORTI AEREI . . . . .	—	—	—
6.05.01	Carne, pollame, selvagg. e uova	2	4	3	7.06.01	Servizi di trasporti interni . . . .	—	—	—
6.05.02	Pane, paste alimentari e farine .	168	273	42	7.06.02	Servizi di trasp. internazionali . .	—	—	—
6.05.03	Pizzic., salum., sals., rosticcerie .	—	—	—	7.07	ATTIVITÀ AUSILIARIE TRASPORTI . . .	89	292	91
6.05.04	Frutta, ortaggi e generi affini . .	13	18	—	7.07.01	Agenzie di viaggio e turismo . . .	12	35	6
6.05.05	Vini, liquori, oli . . . . .	2	4	—	7.07.02	Servizi ausiliari ferrovie . . . . .	1	39	—
6.05.06	Generi alimentari vari . . . . .	29	52	—	7.07.03	Serv. ausil. trasp. su via ordin.	25	69	80
6.05.07	Tessuti, biancheria, merceria . . .	8	12	—	7.07.04	Serv. ausil. trasp. mar., lac. e fluv.	—	—	—
6.05.08	Calzature e accessori, pellami . .	1	2	—	7.07.05	Servizi ausil. trasporti via aerea	—	—	—
6.05.09	Mobili legno, articoli vimini . . .	—	—	—	7.07.06	Impr. carico, scarico e facch. . .	6	55	—
6.05.10	Prod. tessili e artic. vestiario . .	—	—	—	7.07.07	Imprese di portabagagli . . . . .	—	—	—
6.05.11	Prod. meccanici e affini . . . . .	2	2	—	7.07.08	Imprese di spedizioni . . . . .	5	46	—
6.05.12	Prod. e artic. vari non aliment.	1	2	—	7.07.09	Noleggio mezzi di trasporto . . .	40	48	5
6.06	COMMERCIO AMBULANTE . . . . .	838	1.247	—	7.08	COMUNICAZIONI . . . . .	89	1.085	120
6.06.01	Generi alimentari . . . . .	415	619	—	7.08.01	Servizi postelegrafonici . . . . .	50	1.024	120
6.06.02	Articoli abbigliamento . . . . .	184	301	—	7.08.02	Servizi radiotelegraf. e televisivi	—	—	—
6.06.03	Articoli vari . . . . .	239	327	—	7.08.03	Servizi ausiliari comunicazioni . .	39	61	—
6.07	ALBERGHI E PUBBLICI ESERCIZI . . .	661	1.585	671	8	CREDITO E ASSICURAZIONE . . . . .	158	718	57
6.07.01	Alberghi, pensioni, locande . . . .	42	188	300	8.01	CREDITO . . . . .	41	409	57
6.07.02	Stabilimenti balneari . . . . .	21	60	65	8.01.01	Ist. emiss. e di diritto pubblico	9	159	55
6.07.03	Ristoranti, trattorie, osterie . . .	147	377	37	8.01.02	Banche, casse, di risparmio, ecc.	30	241	2
6.07.04	Caffè, bar, gelaterie e simili . . .	419	896	252	8.01.03	Istituti speciali credito . . . . .	—	—	—
6.07.05	Pasticc. con event. anness. prod.	6	15	9	8.01.04	Monti pegno 2 <sup>a</sup> cat. e agenzie	—	—	—
6.07.06	Latterie . . . . .	21	38	5	8.01.05	private di pegno . . . . .	—	—	—
6.07.07	Sale da bigliardo, sale da ballo	5	11	3	8.01.05	Mutue di credito . . . . .	2	9	—
6.08	ATTIVITÀ AUSILIARIE DEL COMMERCIO	103	330	4.839	8.01.05	Servizi ausiliari del credito . . . .	—	—	—
6.08.01	Magazz. gen. dep. conto terzi . .	3	7	1	8.02	ASSICURAZIONE . . . . .	26	62	—
6.08.02	Mag. dep. ditte ind. e comm. . . .	17	66	4.398	8.02.01	Assicurazione ramo vita . . . . .	1	10	—
6.08.03	Rappresentanze di commercio . . .	64	198	18	8.02.02	Assicurazione ramo danni . . . . .	—	—	—
6.08.04	Mediazione immobili e terreni . .	—	—	—	8.02.03	Assicurazione mista . . . . .	9	22	—
6.08.05	Imprese immobiliari . . . . .	1	2	—	8.02.04	Servizi ausiliari assicurazione . . .	16	30	—
6.08.06	Mediazione di bestiame . . . . .	2	2	—	8.03	GESTIONI FINANZIARIE . . . . .	91	247	—
6.08.07	Mediazione di merci varie . . . . .	—	—	—	8.03.01	Istituti finanziari . . . . .	—	—	—
6.08.08	Agenzie distribuz. prodotti vari	5	12	—	8.03.02	Gestione entrate finanziarie . . .	82	232	—
6.08.09	Agenz. inform. comm. e serv. vari	6	12	—	8.03.03	Banchi lotto, conc. pronost., ecc.	9	15	—
6.08.10	Vendita all'asta mobili e oggetti	—	—	—	9	SERV. E ATTIV. SOCIALI VARIE	606	1.467	438
6.08.11	Agenzie di pubblicità . . . . .	2	6	—	9.01	SERVIZI PER IGIENE E PULIZIA . . . .	497	1.130	314
6.08.12	Gestione di pubblici mercati . . .	2	23	422	9.01.01	Serv. igiene ed estet. persona . . .	414	707	153
6.08.13	Forniture di bordo, casermaggio	—	—	—	9.01.02	Lavand., stierie, smacchiatricie .	56	194	160
6.08.14	Noleggio attrezzature, macchine	1	2	—	9.01.03	Serv. pulizia e disinfezione locali	9	55	1
6.08.15	Noleggio oggetti uso personale . .	—	—	—	9.01.04	Servizi nettezza urbana . . . . .	12	149	—
7	TRASPORTI E COMUNICAZIONI.	507	3.409	769	9.01.05	Servizi funebri . . . . .	6	25	—
7.01	TRASP. FERROV. E TRAMV. ESTRAURB.	17	1.167	551	9.02	SERVIZI DELLO SPETTACOLO . . . . .	35	185	124
7.01.01	Ferrovie esercitate dallo Stato . .	9	949	525	9.02.01	Imprese dello spettacolo . . . . .	35	185	124
7.01.02	Ferrovie in concessione . . . . .	8	218	26	9.03	SERVIZI SANITARI . . . . .	64	126	—
7.01.03	Servizi tramvie extraurbane . . . .	—	—	—	9.03.1	Servizi sanitari privati . . . . .	64	126	—
7.02	TRASPORTI ESTRAURBANI SU STRADA .	275	784	5	9.03.01	Stab. idropinici e idrotermali . .	—	—	—
7.02.01	Autol., filovie, funivie extraurb.	11	170	—	9.03.05	Farmacie . . . . .	64	126	—
7.02.02	Trasporto persone con autovett.	68	82	2	9.04	SERV. PRIV. ISTR. E FORMAZ. PROFES.	9	23	—
7.02.03	Serv. extraurb. trasporto merci . .	196	532	3	9.04.03	Scuole guida, pilotaggio e simili	9	23	—
7.03	TRASPORTI URBANI . . . . .	37	81	2	9.08	SERV. VARI NON ALTROVE CLASSIFIC.	1	3	—
7.03.01	Tramvie, filovie, autolinee . . . .	1	2	—	9.08.03	Copisterie . . . . .	1	3	—
7.03.02	Trasp. pers. con vett. e autovett.	27	40	2	9.08.06	Centri meccanogr. per conto terzi	—	—	—
7.03.03	Servizi urbani trasporto merci . . .	9	39	—					
7.04	TRASPORTI LACUALI E FLUVIALI . . .	—	—	—					
7.04.01	Navigazione lacuale . . . . .	—	—	—					
7.04.02	Navigazione fluviale . . . . .	—	—	—					
						TOTALE . . . . .	10.036	33.544	64.593

TAV. 10 — Addetti alle unità locali per categoria posizionale e sesso

N classi- fica- zione	RAMI, CLASSI E SOTTOCLASSI DI ATTIVITÀ ECONOMICA	IMPREDI- TORI, TITOLARI, COOPERATORI		FAMILIARI COADIUVANTI		DIRIGENTI E IMPIEGATI		CATEGORIE SPECIALI, OPERAI SPE- CIALIZZATI E QUALIFICATI		OPERAI COMUNI E MANOVALI		APPRENDISTI		ALTRI		TOTALE	
		MF	M	MF	M	MF	M	MF	M	MF	M	MF	M	MF	M	MF	M
		1	AGRICOLTURA, FORESTE, CACCIA E PESCA	193	189	73	67	90	85	37	37	64	64	8	8	4	4
1.03	Foreste . . . . .	—	—	—	—	—	—	—	—	—	—	—	—	—	—	—	—
1.04	Pesca . . . . .	25	25	12	12	2	2	13	13	32	32	3	3	—	—	87	87
1.04 A	Pesca in acque dolci . . . . .	2	2	—	—	—	—	—	—	—	—	—	—	—	—	2	2
1.04 B	Pesca e allev. in acque marine. . . . .	23	23	12	12	2	2	13	13	32	32	3	3	—	—	85	85
1.05	Attività connesse con l'agricoltura . . . . .	168	164	61	55	88	83	24	24	32	32	5	5	4	4	382	367
1.05 A	Attività trasform. annesse ad aziende agricole o svolte in sociale . . . . .	15	14	14	9	—	—	—	—	—	—	—	—	—	—	29	23
1.05 B	Esercizio di macchine agricole . . . . .	151	148	47	46	—	—	16	16	30	30	5	5	—	—	249	245
1.05 C	Enti economici per l'agricoltura. . . . .	2	2	—	—	88	83	8	8	2	2	—	—	4	4	104	99
2	INDUSTRIE ESTRATTIVE . . . . .	20	18	5	4	69	63	266	266	254	254	2	2	—	—	616	607
2.01	Estraz. di carboni fossili e di torba . . . . .	—	—	—	—	—	—	—	—	—	—	—	—	—	—	—	—
2.02	Estraz. di combustibili liquidi e gassosi . . . . .	—	—	—	—	61	57	112	112	109	109	—	—	—	—	282	278
2.03	Estraz. di minerali metalliferi . . . . .	—	—	—	—	—	—	—	—	—	—	—	—	—	—	—	—
2.04	Estraz. di altri minerali. . . . .	20	18	5	4	8	6	154	154	145	145	2	2	—	—	334	329
2.04 A	Marmo, pietre e altri mater. da costruz. . . . .	19	17	5	4	4	3	41	41	80	80	2	2	—	—	151	147
2.04 B	Solfo, sale e altri miner. non metalliferi . . . . .	1	1	—	—	4	3	113	113	65	65	—	—	—	—	183	182
3	INDUSTRIE MANIFATTURIERE . . . . .	3.431	2.757	895	518	521	416	3.010	2.746	2.696	2.133	1.674	1.273	160	155	12.387	9.998
3.01	Industrie alimentari e affini. . . . .	438	396	260	165	95	78	405	313	510	317	82	52	15	13	1.805	1.334
3.01 A	Ind. molitoria e della pastificazione. . . . .	203	179	133	65	30	24	226	187	137	102	37	28	5	4	771	589
3.01 B	Industria dolciaria . . . . .	16	15	9	—	10	7	67	19	71	21	32	14	3	3	208	79
3.01 C	Industria conserviera . . . . .	12	10	2	2	13	13	20	17	28	15	4	2	5	4	84	63
3.01 D	Industria casearia . . . . .	3	3	1	—	3	3	12	12	3	3	—	—	—	—	22	21
3.01 E	Industria olearia . . . . .	161	150	96	86	7	6	29	29	116	115	6	6	1	1	416	393
3.01 F	Industrie alimentari varie . . . . .	4	3	1	—	—	—	1	1	2	2	—	—	—	—	8	6
3.01 G	Industrie bevande alcoliche. . . . .	18	17	6	6	29	22	39	37	121	39	1	—	—	—	214	121
3.01 H	Industrie bevande analcoliche. . . . .	18	16	10	5	2	2	9	9	29	17	1	1	1	1	70	51
3.01 I	Industria del freddo. . . . .	3	3	2	1	1	1	2	2	3	3	1	1	—	—	12	11
3.02	Industria del tabacco. . . . .	9	9	2	2	20	15	13	—	3	3	—	—	3	3	50	32
3.03	Ind. della seta, del cotone e della lavoraz. delle fibre tessili artif. e sintetiche . . . . .	7	—	1	—	—	—	—	—	—	—	—	—	—	—	8	—
3.03 A	Industria della seta . . . . .	—	—	—	—	—	—	—	—	—	—	—	—	—	—	—	—
3.03 B	Industria del cotone. . . . .	7	—	1	—	—	—	—	—	—	—	—	—	—	—	8	—
3.03 C	Lavoraz. fibre tessili artif. e sintetiche . . . . .	—	—	—	—	—	—	—	—	—	—	—	—	—	—	—	—
3.04	Industrie della lana . . . . .	9	6	6	3	—	—	2	2	7	5	17	3	—	—	41	19
3.05	Ind. delle fibre dure e tessili varie. . . . .	158	6	27	3	—	—	—	—	6	—	11	1	—	—	202	10
3.05 A	Canapa, lino, iuta e simili . . . . .	4	3	—	—	—	—	—	—	—	—	—	—	—	—	4	3
3.05 B	Tessili varie non altrove classificate . . . . .	154	3	27	3	—	—	—	—	6	—	11	1	—	—	198	7
3.06	Ind. del vestiario e dell'abbigliamento . . . . .	958	516	251	59	15	12	171	77	36	11	315	105	3	2	1.749	782
3.07	Industrie delle calzature . . . . .	398	398	22	18	—	—	6	5	8	7	9	6	—	—	443	434
3.08	Ind. delle pelli e del cuoio . . . . .	5	3	3	2	—	—	—	—	—	—	2	2	—	—	10	7
3.09	Ind. mobilio e arredam. in legno . . . . .	79	78	21	19	3	3	78	75	37	37	80	61	—	—	298	273
3.10	Industrie del legno. . . . .	333	332	81	70	13	8	220	205	181	115	119	92	5	5	952	827
3.10 A	Legno, sughero e affini . . . . .	322	321	76	65	13	8	220	205	181	115	119	92	5	5	936	811
3.10 B	Veicoli e carpenteria navale . . . . .	11	11	5	5	—	—	—	—	—	—	—	—	—	—	16	16
3.11	Industrie metallurgiche . . . . .	1	1	—	—	1	1	—	—	2	2	7	7	—	—	11	11
3.12	Costruz. di macchine non elettriche, di carpenteria metallica e simili . . . . .	39	38	12	12	35	27	281	281	188	184	159	136	7	7	721	685
3.12 A	Fonderie di 2ª fusione . . . . .	6	5	—	—	1	1	28	28	7	7	13	13	—	—	55	54
3.12 B	Macchine motrici non elettriche . . . . .	1	1	—	—	—	—	4	4	—	—	15	15	—	—	20	20
3.12 C	Macch. utens. e utensileria per macch. . . . .	6	6	—	—	16	10	118	118	95	95	34	34	3	3	272	266
3.12 D	Macch. operatrici e per agricoltura . . . . .	6	6	6	6	13	11	88	88	41	41	29	29	4	4	187	185
3.12 E	Carpent. metallica, forni e caldaie . . . . .	16	16	3	3	3	3	36	36	24	23	31	27	—	—	113	108
3.12 F	Prod. meccan. non altrove classificati . . . . .	4	4	3	3	2	2	7	7	21	18	37	18	—	—	74	52
3.13	Costruz. di macchine e appar. elettrici . . . . .	2	2	—	—	19	13	40	40	33	18	28	28	—	—	122	101
3.14	Meccan. di precis.; oreficeria, argenteria . . . . .	14	13	—	—	—	—	10	8	—	—	29	21	—	—	53	42
3.15	Officine meccaniche. . . . .	700	694	122	110	13	8	154	153	25	25	534	528	8	7	1.556	1.525
3.16	Ind. costruz. mezzi di trasporto . . . . .	9	9	2	—	7	4	69	69	8	8	36	29	1	1	132	120
3.17	Ind. lavoraz. minerali non metalliferi . . . . .	99	96	27	21	177	141	843	843	1.386	1.209	124	120	73	73	2.729	2.503
3.18	Industrie chimiche . . . . .	16	16	3	3	100	87	564	555	196	155	5	5	39	39	923	860
3.19	Ind. derivati petrolio e carbone . . . . .	3	3	—	—	7	7	6	6	5	5	—	—	—	—	21	21



Segue Tav. 10 — Addetti alle unità locali per categoria posizionale e sesso

N classi- fica- zione	RAMI, CLASSI E SOTTOCLASSI DI ATTIVITÀ ECONOMICA	IMPREDI- TORI, TITOLARI, COOPERATORI		FAMILIARI COADIUVANTI		DIRIGENTI E IMPIEGATI		CATEGORIE SPECIALI, OPERAI SPE- CIALIZZATI E QUALIFICATI		OPERAI COMUNI E MANOVALI		APPRENDISTI		ALTRI		TOTALE	
		MF	M	MF	M	MF	M	MF	M	MF	M	MF	M	MF	M	MF	M
		3.20	Industrie della gomma elastica . . . .	25	23	4	4	11	9	43	43	16	15	27	27	2	2
3.21	Produs. della cellulosa per tessuti, delle fibre tessili artificiali e sintetiche . .	—	—	—	—	—	—	—	—	—	—	—	—	—	—	—	—
3.22	Industrie della carta e della cartotecnica	4	3	2	1	—	—	—	—	1	—	3	—	—	—	10	4
3.23	Industrie poligrafiche ed editoriali . . .	46	42	19	11	4	3	67	54	14	7	51	35	3	3	204	155
3.24	Industrie foto-fono-cinematografiche . .	40	36	23	12	—	—	21	6	—	—	6	1	—	—	90	55
3.25	Produs. oggetti in materie plastiche . .	3	3	—	—	—	—	—	—	2	2	1	1	—	—	6	6
3.26	Industrie manifatturiere varie . . . . .	36	34	7	3	1	—	17	11	32	8	29	13	1	—	123	69
4	<b>COSTRUZIONI E INSTALL. DI IMPIANTI .</b>	<b>241</b>	<b>240</b>	<b>66</b>	<b>65</b>	<b>90</b>	<b>78</b>	<b>945</b>	<b>945</b>	<b>1.819</b>	<b>1.811</b>	<b>230</b>	<b>218</b>	<b>7</b>	<b>7</b>	<b>3.398</b>	<b>3.364</b>
4.01	Costruzioni . . . . .	209	208	61	61	73	63	857	857	1.694	1.686	147	137	7	7	3.048	3.019
4.02	Installazione impianti. . . . .	32	32	5	4	17	15	88	88	125	125	83	81	—	—	350	345
5	<b>PRODUZ. E DISTRIBUZ. DI ENERGIA ELET- TRICA E GAS, DISTRIBUZIONE DI ACQUA</b>	<b>22</b>	<b>21</b>	<b>—</b>	<b>—</b>	<b>123</b>	<b>108</b>	<b>177</b>	<b>172</b>	<b>139</b>	<b>139</b>	<b>1</b>	<b>1</b>	<b>11</b>	<b>11</b>	<b>473</b>	<b>452</b>
5.01	Produs. e distribuz. di energia elettrica	7	7	—	—	110	98	156	156	103	103	1	1	—	—	377	365
5.02	Produs. e distribuzione di gas. . . . .	—	—	—	—	2	2	—	—	8	8	—	—	—	—	10	10
5.03	Distribuzione di acqua . . . . .	15	14	—	—	11	8	21	16	28	28	—	—	11	11	86	77
6	<b>COMMERCIO . . . . .</b>	<b>4.663</b>	<b>3.009</b>	<b>2.926</b>	<b>1.307</b>	<b>1.138</b>	<b>690</b>	<b>594</b>	<b>553</b>	<b>671</b>	<b>579</b>	<b>460</b>	<b>312</b>	<b>155</b>	<b>103</b>	<b>10.607</b>	<b>6.553</b>
6.01	Commercio all'ingrosso . . . . .	307	280	158	102	486	371	213	202	272	246	76	50	28	28	1.540	1.279
6.01 A	Prodotti agricoli e alimentari. . . . .	174	159	95	62	125	106	98	92	130	115	16	13	9	9	647	556
6.01 B	Materie prime e ausil. non alimentari	60	54	25	18	63	53	45	43	58	50	12	4	1	1	264	223
6.01 C	Prodotti industriali non alimentari .	73	67	38	22	298	212	70	67	84	81	48	33	18	18	629	500
6.02	Comm. al minuto generi alimentari . .	1.384	753	956	383	67	17	44	42	34	31	60	42	4	1	2.549	1.269
6.03	Comm. al minuto prodotti tessili e arti- coli di vestiario e abbigliamento . .	634	379	386	167	235	72	27	19	44	37	102	32	11	9	1.439	715
6.04	Comm. al minuto prod. meccanici . . .	579	456	322	171	214	139	134	132	160	157	123	110	16	14	1.548	1.179
6.05	Comm. al minuto generi diversi, alim. e non alimentari. . . . .	205	104	159	59	1	1	2	2	1	1	1	—	—	—	369	167
6.06	Commercio ambulante . . . . .	837	606	381	182	—	—	—	—	29	25	—	—	—	—	1.247	813
6.07	Alberghi e pubblici esercizi . . . . .	619	337	527	219	40	26	138	121	98	51	79	62	84	39	1.585	855
6.08	Attività ausiliarie del commercio. . . .	98	94	37	24	95	64	36	35	33	31	19	16	12	12	330	276
7	<b>TRASPORTI E COMUNICAZIONI. . . . .</b>	<b>515</b>	<b>485</b>	<b>109</b>	<b>93</b>	<b>814</b>	<b>615</b>	<b>910</b>	<b>837</b>	<b>606</b>	<b>602</b>	<b>10</b>	<b>10</b>	<b>445</b>	<b>419</b>	<b>3.409</b>	<b>3.061</b>
7.01	Trasporti ferrov. e tramv. extraurbani .	1	1	—	—	219	218	467	467	408	408	—	—	72	72	1.167	1.166
7.02	Trasporti extraurbani su strada . . . .	307	300	68	64	51	36	277	277	67	66	3	3	11	11	784	757
7.03	Trasporti urbani . . . . .	36	32	15	14	2	1	14	14	10	10	1	1	3	3	81	75
7.04	Trasporti lacuali e fluviali. . . . .	—	—	—	—	—	—	—	—	—	—	—	—	—	—	—	—
7.05	Trasporti marittimi. . . . .	—	—	—	—	—	—	—	—	—	—	—	—	—	—	—	—
7.06	Trasporti aerei. . . . .	—	—	—	—	—	—	—	—	—	—	—	—	—	—	—	—
7.07	Attività ausiliarie dei trasporti . . . .	135	135	17	12	31	25	25	25	53	52	6	6	25	25	292	280
7.08	Comunicazioni . . . . .	36	17	9	3	511	335	127	54	68	66	—	—	334	308	1.085	783
8	<b>CREDITO, ASSICURAZ. E GESTIONI FINANZ.</b>	<b>66</b>	<b>63</b>	<b>10</b>	<b>7</b>	<b>574</b>	<b>514</b>	<b>41</b>	<b>41</b>	<b>—</b>	<b>—</b>	<b>1</b>	<b>—</b>	<b>26</b>	<b>22</b>	<b>718</b>	<b>647</b>
8.01	Credito . . . . .	11	11	—	—	339	310	40	40	—	—	—	—	19	15	409	376
8.02	Assicurazione . . . . .	22	22	2	1	37	16	—	—	—	—	1	—	—	—	62	39
8.03	Gestioni finanziarie. . . . .	33	30	8	6	198	188	1	1	—	—	—	—	7	7	247	232
9	<b>SERVIZI E ATTIVITÀ SOCIALI VARIE . . .</b>	<b>603</b>	<b>449</b>	<b>171</b>	<b>83</b>	<b>99</b>	<b>66</b>	<b>134</b>	<b>95</b>	<b>241</b>	<b>187</b>	<b>205</b>	<b>85</b>	<b>14</b>	<b>9</b>	<b>1.467</b>	<b>974</b>
9.01	Servizi per l'igiene e la pulizia . . . . .	491	356	115	46	8	5	96	59	213	166	200	83	7	6	1.130	721
9.02	Servizi dello spettacolo . . . . .	37	33	26	19	59	42	33	31	24	18	—	—	6	2	185	145
9.03	Servizi sanitari. . . . .	64	49	19	11	31	18	3	3	4	3	4	1	1	1	126	86
9.03 A	Servizi sanitari privati . . . . .	64	49	19	11	31	18	3	3	4	3	4	1	1	1	126	86
9.04	Servizi privati per l'istruzione e la for- mazione professionale. . . . .	11	11	8	7	1	1	2	2	—	—	1	1	—	—	23	22
9.08	Servizi vari, non altrove classificati . .	—	—	3	—	—	—	—	—	—	—	—	—	—	—	3	—
	<b>TOTALE . . . . .</b>	<b>9.754</b>	<b>7.231</b>	<b>4.255</b>	<b>2.144</b>	<b>3.518</b>	<b>2.635</b>	<b>6.114</b>	<b>5.692</b>	<b>6.490</b>	<b>5.769</b>	<b>2.591</b>	<b>1.909</b>	<b>822</b>	<b>730</b>	<b>33.544</b>	<b>26.110</b>
	FINO A 18 ANNI . . . . .	20	14	149	88	22	9	33	31	73	49	1.306	974	10	4	1.613	1.169
	DA 18 A 20 ANNI . . . . .	72	32	205	109	106	31	60	49	146	83	791	563	12	10	1.392	877
	OLTRE 20 ANNI . . . . .	9.662	7.185	3.901	1.947	3.390	2.595	6.021	5.612	6.271	5.637	494	372	800	716	30.539	24.064

TAV. 11 — Spese per il personale nel 1960 per titolo di spesa e gruppi posizionali del personale

Migliaia di lire

N classi- fica- zione	RAMI, CLASSI E SOTTOCLASSI DI ATTIVITÀ ECONOMICA	RETRIBUZIONI LORDE				RITENUTE A CARICO DEL PERSONALE				CONTRIBUTI E SPESE A CARICO DEL DATORE DI LAVORO			
		Totale		assegni familiari		Totale		contributi sociali obbligatori		Totale		contributi sociali obbligatori	
		Dirig. e impieg.	Altro perso- nale	Dirig. e impieg.	Altro perso- nale	Dirig. e impieg.	Altro perso- nale	Dirig. e impieg.	Altro perso- nale	Dirig. e impieg.	Altro perso- nale	Dirig. e impieg.	Altro perso- nale
1	AGRICOLTURA, FORESTE, CACCIA E PESCA	92.007	39.842	4.431	8.470	7.858	5.103	5.411	1.505	35.553	11.913	28.509	10.483
1.03	Foreste . . . . .	—	—	—	—	—	—	—	—	—	—	—	—
1.04	Pesca . . . . .	2.268	22.829	410	6.362	158	1.148	132	804	492	5.091	492	5.071
1.04 A	Pesca in acque dolci . . . . .	—	—	—	—	—	—	—	—	—	—	—	—
1.04 B	Pesca e allev. in acque marine. . . . .	2.268	22.829	410	6.362	158	1.148	132	804	492	5.091	492	5.071
1.05	Attività connesse con l'agricoltura . . . . .	89.739	17.013	4.021	2.108	7.700	3.955	5.279	701	35.061	6.822	28.017	5.412
1.05 A	Attività trasform. annesse ad aziende agricole o svolte in sociale . . . . .	—	—	—	—	—	—	—	—	—	—	—	—
1.05 B	Esercizio di macchine agricole . . . . .	31	7.987	7	1.008	—	283	—	279	7	2.604	7	2.597
1.05 C	Enti economici per l'agricoltura. . . . .	89.708	9.926	4.014	1.100	7.700	3.672	5.279	422	35.054	4.218	28.010	2.815
2	INDUSTRIE ESTRATTIVE . . . . .	111.714	463.219	3.281	74.009	11.192	32.710	5.417	22.506	35.138	176.604	25.036	150.866
2.01	Estraz. di carboni fossili e di torba . . . . .	—	—	—	—	—	—	—	—	—	—	—	—
2.02	Estraz. di combustibili liquidi e gassosi . . . . .	108.016	229.621	3.074	18.193	10.914	17.083	5.174	10.094	33.544	77.441	23.603	69.457
2.03	Estraz. di minerali metalliferi . . . . .	—	—	—	—	—	—	—	—	—	—	—	—
2.04	Estraz. di altri minerali . . . . .	3.698	233.598	207	55.816	278	15.627	243	12.412	1.594	99.163	1.433	81.409
2.04 A	Marmo, pietre e altri mater. da costruz. Solfo, sale e altri miner. non metalliferi	1.698	36.807	207	10.178	138	1.714	103	1.445	794	13.431	633	12.620
2.04 B		2.000	196.791	—	45.638	140	13.913	140	10.967	800	85.732	800	68.789
3	INDUSTRIE MANIFATTURIERE . . . . .	588.373	2.623.868	49.700	504.572	53.189	148.170	33.187	118.889	223.842	1.025.681	171.077	881.394
3.01	Industrie alimentari e affini. . . . .	73.672	392.229	5.679	72.800	6.550	20.187	4.849	17.584	31.019	142.959	21.794	137.665
3.01 A	Ind. molitoria e della pastificazione.	28.295	298.275	1.843	40.910	2.310	10.630	1.865	9.010	12.408	77.784	8.531	74.748
3.01 B	Industria dolciaria . . . . .	4.363	44.508	548	7.981	270	1.883	270	1.875	1.195	11.733	1.195	11.733
3.01 C	Industria conserviera . . . . .	8.765	17.010	1.171	4.051	801	877	624	756	2.433	5.025	2.168	4.694
3.01 D	Industria casearia . . . . .	—	—	—	—	—	—	—	—	—	—	—	—
3.01 E	Industria olearia . . . . .	5.116	55.292	568	6.329	461	3.435	323	2.945	1.860	22.455	1.529	22.125
3.01 F	Industrie alimentari varie . . . . .	—	1.052	—	197	—	52	—	44	—	424	—	424
3.01 G	Industrie bevande alcoliche. . . . .	25.961	53.797	1.523	10.649	2.626	2.801	1.685	2.452	12.753	21.471	8.001	20.144
3.01 H	Industrie bevande analcoliche. . . . .	416	10.068	26	2.389	28	397	28	390	120	3.244	120	3.074
3.01 I	Industria del freddo. . . . .	756	2.227	—	294	54	112	54	112	250	823	250	723
3.02	Industria del tabacco. . . . .	29.001	46.151	476	5.764	2.856	2.385	1.879	2.319	10.264	17.304	8.309	16.277
3.03	Ind. della seta, del cotone e della lavoraz. delle fibre tessili artif. e sintetiche . . . . .	—	—	—	—	—	—	—	—	—	—	—	—
3.03 A	Industria della seta . . . . .	—	—	—	—	—	—	—	—	—	—	—	—
3.03 B	Industria del cotone. . . . .	—	—	—	—	—	—	—	—	—	—	—	—
3.03 C	Lavoraz. fibre tessili artif. e sintetiche	—	—	—	—	—	—	—	—	—	—	—	—
3.04	Industrie della lana . . . . .	—	1.806	—	479	—	74	—	74	—	448	—	448
3.05	Ind. delle fibre dure e tessili varie . . . . .	—	950	—	—	—	50	—	50	—	320	—	320
3.05 A	Canapa, lino, iuta e simili . . . . .	—	—	—	—	—	—	—	—	—	—	—	—
3.05 B	Tessili varie non altrove classificate	—	950	—	—	—	50	—	50	—	320	—	320
3.06	Ind. del vestiario e dell'abbigliamento . . . . .	4.535	24.913	227	1.870	428	1.316	213	978	1.500	5.462	1.350	5.123
3.07	Industrie delle calzature . . . . .	—	4.000	—	878	—	142	—	142	—	1.036	—	1.036
3.08	Ind. delle pelli e del cuoio . . . . .	—	—	—	—	—	—	—	—	—	—	—	—
3.09	Ind. mobilio e arredam. in legno . . . . .	3.017	42.272	284	4.902	185	1.918	185	1.870	1.022	13.627	1.022	13.291
3.10	Industrie del legno. . . . .	11.103	130.881	656	29.389	955	6.329	604	5.504	4.281	37.810	3.555	36.816
3.10 A	Legno, sughero e affini . . . . .	11.103	130.881	656	29.389	955	6.329	604	5.504	4.281	37.810	3.555	36.816
3.10 B	Veicoli e carpenteria navale . . . . .	—	—	—	—	—	—	—	—	—	—	—	—
3.11	Industrie metallurgiche . . . . .	386	659	127	56	25	40	25	40	95	182	95	182
3.12	Costruz. di macchine non elettriche, di carpenteria metallica e simili . . . . .	122.220	129.917	18.940	19.170	8.963	7.532	7.111	6.058	48.661	51.147	45.551	47.666
3.12 A	Fonderie di 2ª fusione . . . . .	864	14.921	—	2.674	56	886	44	730	427	5.334	367	5.042
3.12 B	Macchine motrici non elettriche . . . . .	—	1.081	—	—	—	55	—	55	—	325	—	325
3.12 C	Macch. utens. e utensileria per macch. Macch. operatrici e per agricoltura . . . . .	102.225	12.004	17.316	1.112	7.361	930	5.950	579	40.171	3.892	38.956	3.808
3.12 D	Macch. operatrici e per agricoltura . . . . .	15.184	69.124	1.302	10.726	1.212	4.114	783	3.165	6.471	31.398	4.699	29.785
3.12 E	Carpent. metallica, forni e caldaie . . . . .	1.889	21.178	265	3.172	97	1.033	97	1.015	672	6.387	609	4.895
3.12 F	Prod. meccan. non altrove classificati	2.058	11.609	57	1.486	237	514	237	514	920	3.811	920	3.811
3.13	Costruz. di macchine e appar. elettrici	16.302	35.357	1.003	5.801	1.737	2.015	1.072	1.600	7.263	13.340	5.223	12.619
3.14	Meccanica di precis.; oreficeria, argenteria	592	7.679	95	703	34	341	34	318	188	2.304	150	1.864
3.15	Officine meccaniche. . . . .	4.257	106.078	188	8.056	357	4.844	292	4.383	1.278	29.542	1.231	27.875
3.16	Ind. costruz. mezzi di trasporto . . . . .	2.597	24.316	169	3.084	167	1.224	142	1.075	798	10.038	737	8.850
3.17	Ind. lavoraz. minerali non metalliferi . . . . .	179.668	1.005.877	12.922	234.791	17.081	60.092	9.745	47.253	63.046	400.912	46.575	356.987
3.18	Industrie chimiche . . . . .	133.487	606.197	8.373	106.941	13.290	36.596	6.622	26.979	51.470	274.834	33.016	191.925
3.19	Ind. derivati petrolio e carbone . . . . .	2.135	4.134	107	735	194	272	140	200	683	1.765	586	1.681

Segue Tav. 11 — Spese per il personale nel 1960 per titolo di spesa e gruppi posizionali del personale  
Migliaia di lire

N classi- fica- zione	RAMI, CLASSI E SOTTOCLASSI DI ATTIVITÀ ECONOMICA	RETRIBUZIONI LORDE				RITENUTE A CARICO DEL PERSONALE				CONTRIBUTI E SPESE A CARICO DEL DATORE DI LAVORO			
		Totale		assegni familiari		Totale		contributi sociali obbligatori		Totale		contributi sociali obbligatori	
		Dirig. e impieg.	Altro perso- nale	Dirig. e impieg.	Altro perso- nale	Dirig. e impieg.	Altro perso- nale	Dirig. e impieg.	Altro perso- nale	Dirig. e impieg.	Altro perso- nale	Dirig. e impieg.	Altro perso- nale
3.20	Industrie della gomma elastica . . . . .	4.518	25.888	454	5.574	306	1.194	222	1.046	1.949	10.531	1.558	9.665
3.21	Produtz. della cellulosa per tessuti, delle fibre tessili artificiali e sintetiche . .	—	—	—	—	—	—	—	—	—	—	—	—
3.22	Industrie della carta e della cartotecnica	—	284	—	—	—	14	—	14	—	58	—	58
3.23	Industrie poligrafiche ed editoriali . . .	603	24.009	—	2.777	45	1.116	36	913	213	8.468	213	7.552
3.24	Industrie foto-fono-cinematografiche . .	—	3.588	—	—	—	190	—	190	—	1.549	—	1.449
3.25	Produtz. oggetti in materie plastiche . .	—	—	—	—	—	—	—	—	—	—	—	—
3.26	Industrie manifatturiere varie . . . . .	280	6.683	—	802	16	299	16	299	112	2.045	112	2.045
4	<b>Costruzioni e install. di impianti . . .</b>	<b>73.503</b>	<b>849.038</b>	<b>12.241</b>	<b>203.289</b>	<b>4.318</b>	<b>42.072</b>	<b>3.350</b>	<b>36.220</b>	<b>26.709</b>	<b>325.199</b>	<b>23.894</b>	<b>312.781</b>
4.01	Costruzioni . . . . .	34.665	737.735	2.293	182.789	2.362	37.241	1.719	32.004	13.468	284.617	11.989	275.372
4.02	Installazione impianti. . . . .	38.838	111.303	9.948	20.500	1.956	4.831	1.631	4.216	13.241	40.582	11.905	37.409
5	<b>Produtz. e distribuz. di energia elet- trica e gas, distribuzione di acqua</b>	<b>158.240</b>	<b>333.529</b>	<b>8.904</b>	<b>34.451</b>	<b>12.543</b>	<b>19.956</b>	<b>8.342</b>	<b>15.756</b>	<b>56.166</b>	<b>114.736</b>	<b>42.928</b>	<b>92.097</b>
5.01	Produtz. e distribuz. di energia elettrica	147.172	295.516	8.617	30.394	11.567	17.265	7.618	13.328	53.195	105.661	40.128	83.297
5.02	Produtz. e distribuzione di gas. . . . .	2.942	2.895	129	321	291	211	149	153	982	1.467	811	1.192
5.03	Distribuzione di acqua . . . . .	8.126	35.118	158	3.736	685	2.480	575	2.275	1.989	7.608	1.989	7.608
6	<b>Commercio . . . . .</b>	<b>677.674</b>	<b>654.584</b>	<b>43.794</b>	<b>99.779</b>	<b>54.885</b>	<b>36.227</b>	<b>38.973</b>	<b>29.875</b>	<b>244.674</b>	<b>230.078</b>	<b>189.142</b>	<b>208.303</b>
6.01	Commercio all'ingrosso . . . . .	353.641	260.192	22.327	43.253	31.247	14.254	19.665	11.736	127.592	98.517	94.051	85.155
6.01 A	Prodotti agricoli e alimentari. . . . .	74.521	109.830	6.963	19.609	5.686	5.472	4.028	4.734	24.713	41.869	20.790	39.107
6.01 B	Materie prime e ausil. non alimentari	53.119	39.392	2.914	7.429	5.000	2.027	2.970	1.818	17.425	13.191	13.421	12.217
6.01 C	Prodotti industriali non alimentari . .	226.001	110.970	12.450	16.215	20.561	6.755	12.667	5.184	85.454	43.457	59.840	33.831
6.02	Comm. al minuto generi alimentari . . .	12.357	33.822	815	5.523	727	1.426	688	1.298	4.693	9.946	4.510	9.310
6.03	Comm. al minuto prodotti tessili e arti- coli di vestiario e abbigliamento. . .	116.898	50.557	6.803	5.472	7.819	2.485	6.715	2.390	49.236	16.783	34.917	15.340
6.04	Comm. al minuto prod. meccanici . . . .	119.657	145.337	9.575	20.042	9.082	8.309	7.323	6.439	40.698	50.192	36.682	46.753
6.05	Comm. al minuto generi diversi, alim. e non alimentari. . . . .	600	927	—	17	41	41	40	41	250	278	250	278
6.06	Commercio ambulante . . . . .	—	—	—	—	—	—	—	—	—	—	—	—
6.07	Alberghi e pubblici esercizi . . . . .	19.391	122.129	1.478	19.638	1.774	7.058	1.340	5.795	9.171	44.281	7.009	41.801
6.08	Attività ausiliarie del commercio. . . .	55.130	41.620	2.796	5.834	4.195	2.654	3.202	2.176	13.034	10.081	11.723	9.666
7	<b>TRASPORTI E COMUNICAZIONI. . . . .</b>	<b>954.620</b>	<b>1.647.337</b>	<b>60.241</b>	<b>206.083</b>	<b>88.739</b>	<b>130.816</b>	<b>54.102</b>	<b>89.009</b>	<b>237.318</b>	<b>588.469</b>	<b>209.334</b>	<b>556.490</b>
7.01	Trasporti ferrov. e tramv. extraurbani .	307.213	974.716	28.717	130.366	28.619	80.893	18.420	57.580	144.354	423.916	146.354	427.916
7.02	Trasporti extraurbani su strada . . . . .	23.223	146.181	1.088	21.055	1.822	8.653	1.405	7.067	8.729	48.614	5.544	46.050
7.03	Trasporti urbani . . . . .	1.763	12.845	—	1.640	128	731	128	614	462	5.579	442	5.381
7.04	Trasporti lacuali e fluviali. . . . .	—	—	—	—	—	—	—	—	—	—	—	—
7.05	Trasporti marittimi. . . . .	—	—	—	—	—	—	—	—	—	—	—	—
7.06	Trasporti aerei. . . . .	—	—	—	—	—	—	—	—	—	—	—	—
7.07	Attività ausiliarie dei trasporti . . . .	20.328	40.905	2.396	4.230	2.190	2.307	1.466	2.073	7.192	15.524	5.989	14.892
7.08	Comunicazioni . . . . .	602.093	472.690	28.040	48.792	55.980	38.232	32.683	21.675	76.581	94.836	51.005	62.251
8	<b>CREDITO, ASSICURAZ. E GESTIONI FINANZ.</b>	<b>873.691</b>	<b>62.057</b>	<b>57.949</b>	<b>9.360</b>	<b>107.688</b>	<b>5.492</b>	<b>52.581</b>	<b>3.576</b>	<b>308.558</b>	<b>25.888</b>	<b>209.655</b>	<b>15.857</b>
8.01	Credito . . . . .	638.768	59.337	46.589	9.240	86.540	5.264	36.752	3.395	233.924	24.952	139.511	14.921
8.02	Assicurazione . . . . .	28.063	—	1.394	—	2.765	—	1.805	—	9.544	—	7.824	—
8.03	Gestioni finanziarie. . . . .	206.860	2.720	9.966	120	18.383	228	14.024	181	65.090	936	62.320	936
9	<b>SERVIZI E ATTIVITÀ SOCIALI VARIE . . .</b>	<b>104.372</b>	<b>216.009</b>	<b>4.358</b>	<b>36.024</b>	<b>11.111</b>	<b>13.558</b>	<b>5.983</b>	<b>10.121</b>	<b>41.188</b>	<b>52.787</b>	<b>23.648</b>	<b>48.660</b>
9.01	Servizi per l'igiene e la pulizia . . . . .	3.225	183.390	289	30.868	210	11.248	181	8.568	887	42.920	746	41.156
9.02	Servizi dello spettacolo . . . . .	80.156	29.608	2.912	4.926	9.319	2.129	4.415	1.381	33.583	9.056	16.517	6.704
9.03	Servizi sanitari. . . . .	19.902	2.394	1.117	116	1.512	122	1.317	113	6.378	660	6.045	649
9.03 A	Servizi sanitari privati . . . . .	19.902	2.394	1.117	116	1.512	122	1.317	113	6.378	660	6.045	649
9.04	Servizi privati per l'istruzione e la for- mazione professionale. . . . .	1.089	617	40	114	70	59	70	59	340	151	340	151
9.08	Servizi vari, non altrove classificati . .	—	—	—	—	—	—	—	—	—	—	—	—
	<b>TOTALE . . .</b>	<b>3.634.194</b>	<b>6.889.483</b>	<b>244.899</b>	<b>1176.037</b>	<b>351.523</b>	<b>434.104</b>	<b>207.346</b>	<b>327.457</b>	<b>1.209.146</b>	<b>2.551.355</b>	<b>923.223</b>	<b>2.276.931</b>



unità locali per comune

3. BOLOGNANO					4. BRITTOLI					5. BUSSI SUL TIRINO					6. CAPPELLE SUL TAVO					N classi- fica- zione
Im- prese	Unità locali				Im- prese	Unità locali				Im- prese	Unità locali				Im- prese	Unità locali				
	Totale		con forza motrice			Totale		con forza motrice			Totale		con forza motrice			Totale		con forza motrice		
	N	Ad- detti	N	Poten- za utiliz- zabile HP		N	Ad- detti	N	Poten- za utiliz- zabile HP		N	Ad- detti	N	Poten- za utiliz- zabile HP		N	Ad- detti	N	Poten- za utiliz- zabile HP	
2	3	6	—	—	2	3	6	—	—	—	—	—	—	—	1	1	—	—	1	
—	—	—	—	—	—	—	—	—	—	—	—	—	—	—	—	—	—	—	1.03	
—	—	—	—	—	—	—	—	—	—	—	—	—	—	—	—	—	—	—	1.04	
2	3	6	—	—	2	3	6	—	—	—	—	—	—	—	1	1	—	—	1.05	
1	2	38	2	192	—	—	—	—	—	1	1	3	—	—	—	—	—	—	2	
—	—	—	—	—	—	—	—	—	—	—	—	—	—	—	—	—	—	—	2.01	
—	—	—	—	—	—	—	—	—	—	—	—	—	—	—	—	—	—	—	2.02	
—	—	—	—	—	—	—	—	—	—	—	—	—	—	—	—	—	—	—	2.03	
1	2	38	2	192	—	—	—	—	—	1	1	3	—	—	—	—	—	—	2.04	
13	14	136	4	94	8	8	13	1	10	22	24	782	2	6.504	24	25	46	8	50	
2	2	10	2	57	4	4	9	1	10	3	3	8	—	—	5	6	13	5	31	
—	—	—	—	—	—	—	—	—	—	—	—	—	—	—	—	—	—	—	3.01	
—	—	—	—	—	—	—	—	—	—	—	—	—	—	—	—	—	—	—	3.02	
—	—	—	—	—	—	—	—	—	—	—	—	—	—	—	—	—	—	—	3.03	
—	—	—	—	—	—	—	—	—	—	—	—	—	—	—	—	—	—	—	3.04	
1	1	1	—	—	—	—	—	—	—	4	4	4	—	—	1	1	1	—	3.05	
4	4	6	—	—	—	—	—	—	—	7	7	9	—	—	5	5	8	—	3.06	
3	3	3	—	—	3	3	3	—	—	—	—	—	—	—	5	5	6	—	3.07	
—	—	—	—	—	—	—	—	—	—	—	—	—	—	—	—	—	—	—	3.08	
—	—	—	—	—	—	—	—	—	—	—	—	—	—	—	1	1	4	1	9	
3	3	3	1	16	—	—	—	—	—	5	5	97	1	539	3	3	7	2	10	
—	—	—	—	—	—	—	—	—	—	—	—	—	—	—	—	—	—	—	3.11	
—	—	—	—	—	—	—	—	—	—	—	—	—	—	—	—	—	—	—	3.12	
—	—	—	—	—	—	—	—	—	—	—	—	—	—	—	—	—	—	—	3.13	
—	—	—	—	—	—	—	—	—	—	—	—	—	—	—	—	—	—	—	3.14	
—	—	—	—	—	1	1	1	—	—	3	3	4	—	—	2	2	5	—	3.15	
—	—	—	—	—	—	—	—	—	—	—	—	—	—	—	—	—	—	—	3.16	
—	—	—	—	—	—	—	—	—	—	—	—	—	—	—	—	—	—	—	3.17	
—	1	113	1	21	—	—	—	—	—	—	1	658	1	5.965	—	—	—	—	3.18	
—	—	—	—	—	—	—	—	—	—	—	—	—	—	—	—	—	—	—	3.19	
—	—	—	—	—	—	—	—	—	—	—	—	—	—	—	1	1	1	—	3.20	
—	—	—	—	—	—	—	—	—	—	—	—	—	—	—	—	—	—	—	3.21	
—	—	—	—	—	—	—	—	—	—	—	—	—	—	—	—	—	—	—	3.22	
—	—	—	—	—	—	—	—	—	—	—	—	—	—	—	1	1	1	—	3.23	
—	—	—	—	—	—	—	—	—	—	—	1	2	—	—	—	—	—	—	3.24	
—	—	—	—	—	—	—	—	—	—	—	—	—	—	—	—	—	—	—	3.25	
—	—	—	—	—	—	—	—	—	—	—	—	—	—	—	—	—	—	—	3.26	
2	2	13	1	7	—	—	—	—	—	2	2	14	—	—	—	—	—	—	4	
2	2	13	1	7	—	—	—	—	—	1	1	13	—	—	—	—	—	—	4.01	
—	—	—	—	—	—	—	—	—	—	1	1	1	—	—	—	—	—	—	4.02	
1	4	114	2	732	—	—	—	—	—	—	—	—	—	—	—	—	—	—	5	
1	3	110	2	732	—	—	—	—	—	—	—	—	—	—	—	—	—	—	5.01	
—	—	—	—	—	—	—	—	—	—	—	—	—	—	—	—	—	—	—	5.02	
—	1	4	—	—	—	—	—	—	—	—	—	—	—	—	—	—	—	—	5.03	
35	36	73	1	5	9	11	17	—	—	75	85	141	1	5	26	29	34	4	4	
4	4	8	—	—	4	5	9	—	—	1	1	2	—	—	—	—	—	—	6.01	
—	—	—	—	—	4	5	9	—	—	33	37	61	—	—	17	18	21	2	2	
—	—	—	—	—	1	1	2	—	—	12	14	20	—	—	1	1	1	—	6.03	
5	5	15	1	5	—	—	—	—	—	4	8	16	1	5	1	2	2	1	1	
9	10	15	—	—	—	—	—	—	—	1	1	1	—	—	—	—	—	—	6.04	
9	9	18	—	—	1	1	1	—	—	14	14	20	—	—	1	1	1	—	6.05	
8	8	17	—	—	3	4	5	—	—	10	10	21	—	—	6	7	9	1	1	
—	—	—	—	—	—	—	—	—	—	—	—	—	—	—	—	—	—	—	6.06	
—	—	—	—	—	—	—	—	—	—	—	—	—	—	—	—	—	—	—	6.07	
—	—	—	—	—	—	—	—	—	—	—	—	—	—	—	—	—	—	—	6.08	
9	12	22	—	—	1	2	3	—	—	5	7	28	—	—	2	4	11	—	7	
—	1	1	—	—	—	—	—	—	—	—	1	9	—	—	—	1	2	—	7.01	
6	7	11	—	—	—	—	—	—	—	2	2	3	—	—	1	1	3	—	7.02	
—	—	—	—	—	—	—	—	—	—	1	1	4	—	—	—	—	—	—	7.03	
—	—	—	—	—	—	—	—	—	—	—	—	—	—	—	—	—	—	—	7.04	
—	—	—	—	—	—	—	—	—	—	—	—	—	—	—	—	—	—	—	7.05	
—	—	—	—	—	—	—	—	—	—	—	—	—	—	—	—	—	—	—	7.06	
—	—	—	—	—	—	—	—	—	—	—	—	—	—	—	—	—	—	—	7.07	
—	—	—	—	—	—	—	—	—	—	—	—	—	—	—	—	—	—	—	7.08	
3	4	10	—	—	1	2	3	—	—	—	1	10	—	—	1	2	6	—	8	
—	2	3	—	—	—	1	1	—	—	—	2	2	—	—	2	3	9	—	8.01	
—	—	—	—	—	—	—	—	—	—	—	—	—	—	—	1	1	3	—	8.02	
—	2	3	—	—	—	1	1	—	—	—	2	2	—	—	1	2	6	—	8.03	
7	7	8	—	—	—	—	—	—	—	10	10	16	—	—	3	3	4	—	9	
4	4	4	—	—	—	—	—	—	—	8	8	13	—	—	2	2	3	—	9.01	
1	1	2	—	—	—	—	—	—	—	1	1	2	—	—	—	—	—	—	9.02	
2	2	2	—	—	—	—	—	—	—	1	1	1	—	—	1	1	1	—	9.03	
—	—	—	—	—	—	—	—	—	—	—	—	—	—	—	—	—	—	—	9.04	
—	—	—	—	—	—	—	—	—	—	—	—	—	—	—	—	—	—	—	9.08	
70	82	413	10	1.030	20	25	40	1	10	115	131	986	3	6.509	57	65	105	12	54	



unità locali per comune

10. CATIGNANO					11. CEPAGATTI					12. CITTÀ SANT'ANGELO					13. CIVITAUANA					N classi- fica- zione
Im- prese	Unità locali				Im- prese	Unità locali				Im- prese	Unità locali				Im- prese	Unità locali				
	Totale		con forza motrice			Totale		con forza motrice			Totale		con forza motrice			Totale		con forza motrice		
	N	Ad- detti	N	Poten- za utiliz- zabile HP		N	Ad- detti	N	Poten- za utiliz- zabile HP		N	Ad- detti	N	Poten- za utiliz- zabile HP		N	Ad- detti	N	Poten- za utiliz- zabile HP	
—	1	1	—	—	—	2	2	—	—	9	11	27	1	1	—	1	1	—	—	1
—	—	—	—	—	—	—	—	—	—	—	—	—	—	—	—	—	—	—	—	1.03
—	1	1	—	—	—	2	2	—	—	9	11	27	1	1	—	1	1	—	—	1.04
—	—	—	—	—	1	1	16	1	130	—	—	—	—	—	—	—	—	—	—	1.05
—	—	—	—	—	—	—	—	—	—	—	—	—	—	—	—	—	—	—	—	2
—	—	—	—	—	—	—	—	—	—	—	—	—	—	—	—	—	—	—	—	2.01
—	—	—	—	—	1	1	16	1	130	—	—	—	—	—	—	—	—	—	—	2.02
—	—	—	—	—	—	—	—	—	—	—	—	—	—	—	—	—	—	—	—	2.03
43	44	60	8	156	74	74	97	15	105	101	111	184	32	288	31	34	38	9	50	2.04
2	3	8	2	125	13	13	21	4	19	14	21	60	20	168	6	7	9	7	39	3
—	—	—	—	—	—	—	—	—	—	—	—	—	—	—	—	—	—	—	—	3.01
—	—	—	—	—	—	—	—	—	—	1	1	1	—	—	—	—	—	—	—	3.02
—	—	—	—	—	—	—	—	—	—	1	1	5	1	16	—	—	—	—	—	3.03
5	5	6	—	—	5	5	6	—	—	3	3	3	—	—	4	4	4	—	—	3.04
11	11	13	—	—	21	21	23	—	—	28	30	42	—	—	8	8	8	—	—	3.05
10	10	12	—	—	9	9	9	—	—	20	20	22	—	—	7	7	7	—	—	3.06
—	—	—	—	—	—	—	—	—	—	—	—	—	—	—	—	—	—	—	—	3.07
—	—	—	—	—	—	—	—	—	—	—	—	—	—	—	—	—	—	—	—	3.08
4	4	7	3	27	8	8	13	6	23	14	15	19	5	33	1	2	3	2	11	3.09
—	—	—	—	—	—	—	—	—	—	—	—	—	—	—	—	—	—	—	—	3.10
—	—	—	—	—	—	—	—	—	—	—	—	—	—	—	—	—	—	—	—	3.11
—	—	—	—	—	—	—	—	—	—	—	—	—	—	—	—	—	—	—	—	3.12
—	—	—	—	—	—	—	—	—	—	—	—	—	—	—	—	—	—	—	—	3.13
10	10	13	3	4	15	15	22	4	54	17	17	24	5	11	5	6	7	—	—	3.14
—	—	—	—	—	—	—	—	—	—	—	—	—	—	—	—	—	—	—	—	3.15
—	—	—	—	—	1	1	1	1	9	1	1	6	1	60	—	—	—	—	—	3.16
—	—	—	—	—	—	—	—	—	—	1	1	1	—	—	—	—	—	—	—	3.17
—	—	—	—	—	—	—	—	—	—	—	—	—	—	—	—	—	—	—	—	3.18
—	—	—	—	—	—	—	—	—	—	—	—	—	—	—	—	—	—	—	—	3.19
—	—	—	—	—	—	—	—	—	—	—	—	—	—	—	—	—	—	—	—	3.20
—	—	—	—	—	—	—	—	—	—	—	—	—	—	—	—	—	—	—	—	3.21
—	—	—	—	—	—	—	—	—	—	—	—	—	—	—	—	—	—	—	—	3.22
—	—	—	—	—	—	—	—	—	—	—	—	—	—	—	—	—	—	—	—	3.23
1	1	1	—	—	2	2	2	—	—	1	1	1	—	—	—	—	—	—	—	3.24
—	—	—	—	—	—	—	—	—	—	—	—	—	—	—	—	—	—	—	—	3.25
—	—	—	—	—	—	—	—	—	—	—	—	—	—	—	—	—	—	—	—	3.26
—	—	—	—	—	5	5	12	—	—	4	8	92	—	—	2	2	11	1	7	4
—	—	—	—	—	5	5	12	—	—	4	8	92	—	—	2	2	11	1	7	4.01
—	—	—	—	—	—	—	—	—	—	—	—	—	—	—	—	—	—	—	—	4.02
—	—	—	—	—	—	—	—	—	—	1	1	7	—	—	—	—	—	—	—	5
—	—	—	—	—	—	—	—	—	—	—	—	—	—	—	—	—	—	—	—	5.01
—	—	—	—	—	—	—	—	—	—	1	1	7	—	—	—	—	—	—	—	5.02
—	—	—	—	—	—	—	—	—	—	—	—	—	—	—	—	—	—	—	—	5.03
68	69	116	8	33	79	80	110	9	12	90	102	153	12	46	28	30	39	4	5	6
1	1	3	—	—	3	3	4	1	3	3	3	4	1	21	—	—	—	—	—	6.01
10	10	19	3	17	18	18	26	4	5	33	37	55	5	14	13	14	18	3	3	6.02
12	12	20	1	1	15	15	17	—	—	19	20	30	—	—	1	1	1	—	—	6.03
5	6	12	3	12	10	11	14	—	—	9	15	20	3	10	3	3	4	—	—	6.04
8	8	13	—	—	12	12	18	—	—	3	3	4	1	—	2	2	4	—	—	6.05
18	18	23	—	—	12	12	17	—	—	7	7	13	—	—	6	6	7	—	—	6.06
14	14	26	1	3	9	9	14	4	4	16	17	27	2	1	3	4	5	1	2	6.07
—	—	—	—	—	—	—	—	—	—	—	—	—	—	—	—	—	—	—	—	6.08
5	6	13	—	—	16	17	36	—	—	16	20	49	—	—	5	6	10	—	—	7
—	—	—	—	—	—	—	—	—	—	—	—	—	—	—	—	—	—	—	—	7.01
4	4	5	—	—	15	15	28	—	—	13	16	36	—	—	5	5	6	—	—	7.02
—	—	—	—	—	—	—	—	—	—	—	—	—	—	—	—	—	—	—	—	7.03
—	—	—	—	—	—	—	—	—	—	—	—	—	—	—	—	—	—	—	—	7.04
—	—	—	—	—	—	—	—	—	—	—	—	—	—	—	—	—	—	—	—	7.05
—	—	—	—	—	—	—	—	—	—	—	—	—	—	—	—	—	—	—	—	7.06
—	—	—	—	—	—	—	—	—	—	2	2	2	—	—	—	—	—	—	—	7.07
1	2	8	—	—	1	2	8	—	—	1	2	11	—	—	—	1	4	—	—	7.08
1	3	7	—	—	1	3	4	—	—	2	3	11	—	—	—	2	2	—	—	8
—	1	5	—	—	—	1	2	—	—	1	1	6	—	—	—	—	—	—	—	8.01
—	—	—	—	—	—	—	—	—	—	—	—	—	—	—	—	—	—	—	—	8.02
1	2	2	—	—	1	2	2	—	—	1	2	5	—	—	—	2	2	—	—	8.03
9	9	11	1	3	11	11	18	1	1	17	20	25	2	4	3	3	4	—	—	9
7	7	8	—	—	9	9	14	1	1	15	18	23	2	4	2	2	2	—	—	9.01
1	1	2	1	3	1	1	2	—	—	—	—	—	—	—	—	—	—	—	—	9.02
1	1	1	—	—	1	1	2	—	—	2	2	2	—	—	1	1	2	—	—	9.03
—	—	—	—	—	—	—	—	—	—	—	—	—	—	—	—	—	—	—	—	9.04
—	—	—	—	—	—	—	—	—	—	—	—	—	—	—	—	—	—	—	—	9.08
<b>126</b>	<b>132</b>	<b>208</b>	<b>17</b>	<b>192</b>	<b>187</b>	<b>193</b>	<b>295</b>	<b>26</b>	<b>248</b>	<b>240</b>	<b>276</b>	<b>548</b>	<b>47</b>	<b>339</b>	<b>69</b>	<b>78</b>	<b>105</b>	<b>14</b>	<b>62</b>	

















unità locali per comune

38. SAN VALENTINO IN ABRUZZO CITERIORE					39. SCAFA					40. SERRAMONACESCA					N classi- fica- zione
Im- prese	Unità locali				Im- prese	Unità locali				Im- prese	Unità locali				
	Totale		con forza motrice			Totale		con forza motrice			Totale		con forza motrice		
	N	Ad- detti	N	Poten- za utiliz- zabile HP		N	Ad- detti	N	Poten- za utiliz- zabile HP		N	Ad- detti	N	Poten- za utiliz- zabile HP	
1	2	5	—	—	1	4	7	—	—	—	—	—	—	1	
—	—	—	—	—	—	—	—	—	—	—	—	—	—	1.03	
—	—	—	—	—	—	—	—	—	—	—	—	—	—	1.04	
1	2	5	—	—	1	4	7	—	—	—	—	—	—	1.05	
1	2	14	1	13	1	1	4	—	—	—	—	—	—	2	
—	—	—	—	—	—	—	—	—	—	—	—	—	—	2.01	
—	—	—	—	—	—	—	—	—	—	—	—	—	—	2.02	
—	—	—	—	—	—	—	—	—	—	—	—	—	—	2.03	
1	2	14	1	13	1	1	4	—	—	—	—	—	—	2.04	
42	44	99	11	74	45	49	979	8	12.899	26	28	54	6	45	
7	8	22	6	41	2	3	4	1	40	2	3	10	3	30	
—	—	—	—	—	—	—	—	—	—	—	—	—	—	3.01	
—	—	—	—	—	—	—	—	—	—	—	—	—	—	3.02	
—	—	—	—	—	—	—	—	—	—	1	1	2	—	3.03	
—	—	—	—	—	—	—	—	—	—	—	—	—	—	3.04	
2	3	6	—	—	6	6	6	—	—	3	4	8	—	3.05	
16	16	35	—	—	16	16	30	—	—	12	12	24	—	3.06	
4	4	4	—	—	4	4	4	—	—	4	4	5	—	3.07	
—	—	—	—	—	—	—	—	—	—	—	—	—	—	3.08	
2	2	5	2	7	—	—	—	—	—	—	—	—	—	3.09	
4	4	7	1	5	4	5	7	1	2	3	3	4	2	10	
—	—	—	—	—	—	—	—	—	—	—	—	—	—	3.11	
—	—	—	—	—	—	—	—	—	—	—	—	—	—	3.12	
—	—	—	—	—	—	—	—	—	—	—	—	—	—	3.13	
—	—	—	—	—	—	—	—	—	—	—	—	—	—	3.14	
2	2	5	—	—	10	10	31	2	27	1	1	1	1	5	
—	—	—	—	—	—	—	—	—	—	—	—	—	—	3.15	
—	—	—	—	—	—	—	—	—	—	—	—	—	—	3.16	
3	3	11	2	21	2	4	895	4	12.830	—	—	—	—	3.17	
1	1	2	—	—	—	—	—	—	—	—	—	—	—	3.18	
—	—	—	—	—	—	—	—	—	—	—	—	—	—	3.19	
—	—	—	—	—	—	—	—	—	—	—	—	—	—	3.20	
—	—	—	—	—	—	—	—	—	—	—	—	—	—	3.21	
—	—	—	—	—	—	—	—	—	—	—	—	—	—	3.22	
—	—	—	—	—	—	—	—	—	—	—	—	—	—	3.23	
1	1	2	—	—	1	1	2	—	—	—	—	—	—	3.24	
—	—	—	—	—	—	—	—	—	—	—	—	—	—	3.25	
—	—	—	—	—	—	—	—	—	—	—	—	—	—	3.26	
2	3	21	1	5	4	5	77	1	15	—	1	5	—	4	
2	3	21	1	5	4	5	77	1	15	—	1	5	—	4.01	
—	—	—	—	—	—	—	—	—	—	—	—	—	—	4.02	
1	1	2	—	—	—	1	1	—	—	1	2	3	—	5	
—	—	—	—	—	—	—	—	—	—	1	1	2	—	5.01	
—	—	—	—	—	—	—	—	—	—	—	—	—	—	5.02	
1	1	2	—	—	—	1	1	—	—	—	1	1	—	5.03	
33	50	84	3	4	73	82	163	3	4	14	22	28	6	4	
1	1	1	—	—	1	1	2	—	—	—	—	—	—	6.01	
18	23	44	2	3	21	21	43	—	—	5	7	8	2	2	
6	12	17	—	—	8	12	18	—	—	1	1	1	—	6.03	
1	3	5	—	—	15	19	43	1	—	—	2	2	—	6.04	
—	—	—	—	—	8	9	15	—	—	4	4	7	—	6.05	
—	—	—	—	—	9	9	14	—	—	—	—	—	—	6.06	
7	11	17	1	1	11	11	28	2	4	4	8	10	4	2	
—	—	—	—	—	—	—	—	—	—	—	—	—	—	6.08	
7	12	43	—	—	16	19	46	—	—	—	5	7	—	7	
—	1	15	—	—	—	—	—	—	—	—	—	—	—	7.01	
6	9	19	—	—	12	12	29	—	—	—	3	3	—	7.02	
—	—	—	—	—	—	1	3	—	—	—	—	—	—	7.03	
—	—	—	—	—	—	—	—	—	—	—	—	—	—	7.04	
—	—	—	—	—	—	—	—	—	—	—	—	—	—	7.05	
—	—	—	—	—	—	—	—	—	—	—	—	—	—	7.06	
—	—	—	—	—	—	—	—	—	—	—	—	—	—	7.07	
1	2	9	—	—	1	2	9	—	—	—	2	4	—	7.08	
—	3	3	—	—	1	2	3	—	—	—	2	2	—	8	
—	1	1	—	—	—	1	2	—	—	—	—	—	—	8.01	
—	—	—	—	—	—	—	—	—	—	—	—	—	—	8.02	
—	2	2	—	—	1	1	1	—	—	—	2	2	—	8.03	
7	8	12	—	—	13	13	20	2	6	3	3	3	—	9	
6	6	9	—	—	10	10	12	1	6	2	2	2	—	9.01	
—	1	2	—	—	2	2	5	1	—	—	—	—	—	9.02	
1	1	1	—	—	1	1	3	—	—	1	1	1	—	9.03	
—	—	—	—	—	—	—	—	—	—	—	—	—	—	9.04	
—	—	—	—	—	—	—	—	—	—	—	—	—	—	9.08	
94	125	283	16	96	154	176	1.300	14	12.924	44	63	102	12	49	





## unità locali per comune

44. TURRIVALIGNANI					45. VICOLI					46. VILLA CELIERA					N classi- fica- zione
Im- prese	Unità locali				Im- prese	Unità locali				Im- prese	Unità locali				
	Totale		con forza motrice			Totale		con forza motrice			Totale		con forza motrice		
	N	Ad- detti	N	Poten- za utiliz- zabile HP		N	Ad- detti	N	Poten- za utiliz- zabile HP		N	Ad- detti	N	Poten- za utiliz- zabile HP	
1	2	2	1	1	—	—	—	—	—	1	2	4	—	—	1
—	—	—	—	—	—	—	—	—	—	—	—	—	—	—	1.03
—	—	—	—	—	—	—	—	—	—	—	—	—	—	—	1.04
1	2	2	1	1	—	—	—	—	—	1	2	4	—	—	1.05
—	1	1	1	8	—	—	—	—	—	—	—	—	—	—	2
—	—	—	—	—	—	—	—	—	—	—	—	—	—	—	2.01
—	—	—	—	—	—	—	—	—	—	—	—	—	—	—	2.02
—	—	—	—	—	—	—	—	—	—	—	—	—	—	—	2.03
—	1	1	1	8	—	—	—	—	—	—	—	—	—	—	2.04
9	10	18	4	12	12	13	16	2	17	17	17	20	1	19	3
1	1	2	—	—	3	4	6	2	17	2	2	3	1	19	3.01
—	—	—	—	—	—	—	—	—	—	—	—	—	—	—	3.02
—	—	—	—	—	—	—	—	—	—	—	—	—	—	—	3.03
—	—	—	—	—	—	—	—	—	—	—	—	—	—	—	3.04
1	1	1	—	—	2	2	2	—	—	1	1	1	—	—	3.05
4	4	4	—	—	4	4	5	—	—	9	9	9	—	—	3.06
—	—	—	—	—	1	1	1	—	—	3	3	4	—	—	3.07
—	—	—	—	—	—	—	—	—	—	—	—	—	—	—	3.08
—	—	—	—	—	—	—	—	—	—	—	—	—	—	—	3.09
—	—	—	—	—	1	1	1	—	—	1	1	1	—	—	3.10
—	—	—	—	—	—	—	—	—	—	—	—	—	—	—	3.11
—	—	—	—	—	—	—	—	—	—	—	—	—	—	—	3.12
—	—	—	—	—	—	—	—	—	—	—	—	—	—	—	3.13
—	—	—	—	—	—	—	—	—	—	—	—	—	—	—	3.14
3	4	11	4	12	1	1	1	—	—	1	1	2	—	—	3.15
—	—	—	—	—	—	—	—	—	—	—	—	—	—	—	3.16
—	—	—	—	—	—	—	—	—	—	—	—	—	—	—	3.17
—	—	—	—	—	—	—	—	—	—	—	—	—	—	—	3.18
—	—	—	—	—	—	—	—	—	—	—	—	—	—	—	3.19
—	—	—	—	—	—	—	—	—	—	—	—	—	—	—	3.20
—	—	—	—	—	—	—	—	—	—	—	—	—	—	—	3.21
—	—	—	—	—	—	—	—	—	—	—	—	—	—	—	3.22
—	—	—	—	—	—	—	—	—	—	—	—	—	—	—	3.23
—	—	—	—	—	—	—	—	—	—	—	—	—	—	—	3.24
—	—	—	—	—	—	—	—	—	—	—	—	—	—	—	3.25
—	—	—	—	—	—	—	—	—	—	—	—	—	—	—	3.26
—	—	—	—	—	—	2	8	—	—	—	1	3	1	41	4
—	—	—	—	—	—	2	8	—	—	—	1	3	1	41	4.01
—	—	—	—	—	—	—	—	—	—	—	—	—	—	—	4.02
—	1	2	—	—	—	—	—	—	—	—	—	—	—	—	5
—	1	2	—	—	—	—	—	—	—	—	—	—	—	—	5.01
—	—	—	—	—	—	—	—	—	—	—	—	—	—	—	5.02
—	—	—	—	—	—	—	—	—	—	—	—	—	—	—	5.03
10	11	16	—	—	8	8	14	—	—	16	16	34	—	—	6
1	1	2	—	—	—	—	—	—	—	—	—	—	—	—	6.01
—	1	1	—	—	1	1	2	—	—	4	4	8	—	—	6.02
1	1	2	—	—	1	1	1	—	—	1	1	2	—	—	6.03
5	5	8	—	—	3	3	5	—	—	3	3	8	—	—	6.04
1	1	1	—	—	2	2	4	—	—	4	4	8	—	—	6.05
2	2	2	—	—	1	1	2	—	—	4	4	8	—	—	6.06
—	—	—	—	—	—	—	—	—	—	—	—	—	—	—	6.07
—	—	—	—	—	—	—	—	—	—	—	—	—	—	—	6.08
3	4	5	—	—	2	3	5	—	—	1	2	3	—	—	7
—	—	—	—	—	—	—	—	—	—	—	—	—	—	—	7.01
2	2	2	—	—	2	2	3	—	—	1	1	1	—	—	7.02
—	—	—	—	—	—	—	—	—	—	—	—	—	—	—	7.03
—	—	—	—	—	—	—	—	—	—	—	—	—	—	—	7.04
—	—	—	—	—	—	—	—	—	—	—	—	—	—	—	7.05
—	—	—	—	—	—	—	—	—	—	—	—	—	—	—	7.06
—	—	—	—	—	—	—	—	—	—	—	—	—	—	—	7.07
1	2	3	—	—	—	1	2	—	—	—	1	2	—	—	7.08
—	—	—	—	—	—	2	2	—	—	—	2	3	—	—	8
—	—	—	—	—	—	—	—	—	—	—	—	—	—	—	8.01
—	—	—	—	—	—	2	2	—	—	—	2	3	—	—	8.02
—	—	—	—	—	—	—	—	—	—	1	2	3	—	—	8.03
—	—	—	—	—	—	—	—	—	—	—	—	—	—	—	9
—	—	—	—	—	—	—	—	—	—	—	—	—	—	—	9.01
—	—	—	—	—	—	—	—	—	—	—	—	—	—	—	9.02
—	—	—	—	—	—	—	—	—	—	—	—	—	—	—	9.03
—	—	—	—	—	—	—	—	—	—	—	—	—	—	—	9.04
—	—	—	—	—	—	—	—	—	—	—	—	—	—	—	9.08
23	29	44	6	21	22	28	45	2	17	36	40	67	2	60	

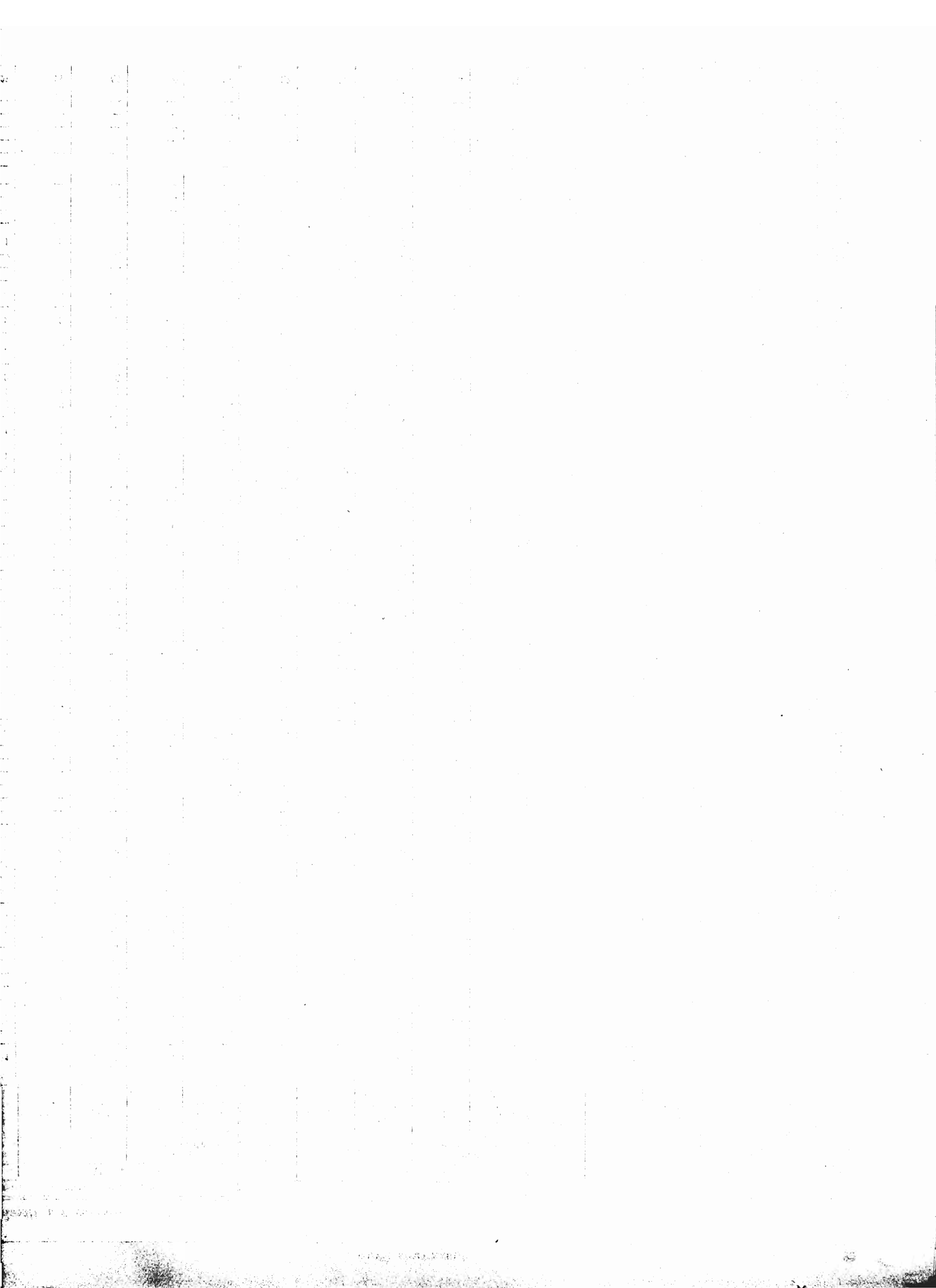

**Prezzo L. 600**