

ISTITUTO CENTRALE DI STATISTICA

4° CENSIMENTO GENERALE DELL'INDUSTRIA E DEL COMMERCIO

16 OTTOBRE 1961

VOLUME II

DATI PROVINCIALI

SU ALCUNE PRINCIPALI CARATTERISTICHE STRUTTURALI
DELLE IMPRESE E DELLE UNITÀ LOCALI

FASCICOLO 72

PROVINCIA DI BARI



ROMA - 1963

ISTITUTO CENTRALE DI STATISTICA

4° CENSIMENTO GENERALE DELL'INDUSTRIA E DEL COMMERCIO

16 OTTOBRE 1961

VOLUME II

DATI PROVINCIALI

SU ALCUNE PRINCIPALI CARATTERISTICHE STRUTTURALI
DELLE IMPRESE E DELLE UNITÀ LOCALI

FASCICOLO **72**

PROVINCIA DI BARI



ROMA - 1963

Fasc. 72 - Provincia di Bari

ERRATA - CORRIGE

Pagina	Tavola	Colonna	Riga	Errata	Corrige
16	3	5	25	739	729
23	4 A	penultima	29	1.135	1.133
25	4 B	20	17	32.706	32.705
49	11	10	26	14.700	14.705

4^o *Censimento generale dell'Industria e del Commercio 1961*

INDICE

AVVERTENZE	Pag.	5
----------------------	------	---

TAVOLE

1 — Imprese, unità locali, addetti.	»	12
2 — Imprese e relative unità locali	»	14
3 — Imprese per forma giuridica e relativi addetti	»	16
4 — Imprese per numero di addetti.	»	20
5 — Unità locali per tipo.	»	32
6 — Unità locali per numero di addetti	»	34
7 — Unità locali con e senza forza motrice	»	38
8 — Unità locali con forza motrice per tipo di motori	»	40
9 — Unità locali, addetti e potenza utilizzabile, per categoria di attività economica	»	41
10 — Addetti alle unità locali per categoria posizionale e sesso	»	46
11 — Spese per il personale nel 1960 per titolo di spesa e gruppi posizionali del personale	»	48
12 — Imprese e unità locali per comune	»	50



AVVERTENZE

Nelle avvertenze che seguono sono illustrati i caratteri ai quali si riferiscono i dati riportati nel presente volume, allo scopo di assicurare una esatta interpretazione dei dati stessi.

Per una conoscenza più completa delle modalità tecniche seguite per l'esecuzione del censimento, vedasi il fascicolo dell'Istituto Centrale di Statistica « Disposizioni e istruzioni per il 10° Censimento della popolazione ed il 4° Censimento dell'industria e del commercio, 15-16 ottobre 1961 », Metodi e norme, Numero speciale.

1. Riferimento dei dati — I dati di situazione contenuti nel presente volume fanno riferimento alla data del 16 ottobre 1961; i dati concernenti le spese per il personale (Tav. 11) si riferiscono all'anno 1960.

2. Campo di rilevazione — Hanno formato oggetto del censimento tutte le imprese e le unità locali di qualsiasi ampiezza e da chiunque gestite — comprese quelle a carattere artigiano — esercitanti una o più delle attività economiche (*) sottoindicate:

- a) *Ramo 1* (Agricoltura, foreste, caccia e pesca) limitatamente alle seguenti classi, sottoclassi e categorie:
- Classe 1.03 — Foreste (limitatamente alla categoria 1.03.02 - Aziende di utilizzazione del bosco)
 - Classe 1.04 — Caccia e pesca
 - Sottoclasse 1.04 A — Caccia e pesca in acque dolci (limitatamente alla categoria 1.04.02 - Esercizio della pesca e di allevamenti in acque dolci)
 - Sottoclasse 1.04 B — Pesca e allevamenti in acque marine e lagunari
 - Classe 1.05 — Attività connesse con l'agricoltura
 - Sottoclasse 1.05 A — Attività trasformatrici annesse ad aziende agricole (che lavorano prevalentemente prodotti propri) o svolte in sociale
 - Sottoclasse 1.05 B — Esercizio di macchine agricole
 - Sottoclasse 1.05 C — Enti economici per l'agricoltura (limitatamente alla categoria 1.05.08 - Enti per l'approvvigionamento, la produzione e la distribuzione di mezzi tecnici necessari all'esercizio dell'agricoltura);
- b) *Rami dal 2* (Industrie estrattive) *all' 8* (Credito, assicurazione e gestioni finanziarie).

Per quanto riguarda il commercio ambulante, compreso nel ramo 6, è da tener presente che hanno formato oggetto del censimento soltanto gli esercizi i cui titolari esercitano il commercio ambulante come attività esclusiva o prevalente. Non sono compresi nel censimento gli esercizi il cui titolare gestisca contemporaneamente un negozio o una azienda artigiana, venda direttamente la produzione propria in forma ambulante o eserciti tale attività occasionalmente o in determinati periodi dell'anno.

- c) *Ramo 9* (Servizi ed attività sociali varie) limitatamente alle seguenti classi, sottoclassi e categorie:
- Classe 9.01 — Servizi per l'igiene e la pulizia
 - Classe 9.02 — Servizi dello spettacolo (limitatamente alla categoria 9.02.01 - Imprese dello spettacolo)
 - Classe 9.03 — Servizi sanitari
 - Sottoclasse 9.03 A — Servizi sanitari privati (limitatamente alle categorie 9.03.01 - Stabilimenti idropinici e idrotermali e 9.03.05 - Farmacie)
 - Classe 9.04 — Servizi privati per l'istruzione e la formazione professionale (limitatamente alla categoria 9.04.03 — Scuole di guida, di pilotaggio e simili)
 - Classe 9.08 — Servizi vari, non altrove classificati (limitatamente alle categorie 9.08.03 - Copisterie e 9.08.06 - Centri meccanografici per conto terzi).

Sono incluse nel censimento le imprese costituite all'estero ma aventi nel territorio nazionale una o più sedi con rappresentanza stabile, mentre sono escluse le unità locali situate all'estero dipendenti da imprese nazionali.

(*) Com'è noto, la « Classificazione delle attività economiche » predisposta dall'Istituto Centrale di Statistica, si articola in dieci rami suddivisi in classi e talvolta in sottoclassi. Sia le classi che le sottoclassi sono ulteriormente distinte in categorie, che costituiscono le componenti elementari della classificazione.

3. Impresa (Ditta) — Ai fini del censimento per impresa s'intende un ente giuridico-economico organizzato per la produzione o vendita di beni o la prestazione di servizi.

In relazione alla forma giuridica, le imprese sono classificate in: imprese individuali; società per azioni, cooperative, in accomandita, a responsabilità limitata, altre (società di fatto, società in nome collettivo); enti pubblici e altre forme. In particolare si precisa che negli «Enti pubblici» sono compresi gli Enti statali, di diritto pubblico, comunali, ecc., esercitanti una o più delle attività economiche che hanno formato oggetto del censimento, quali ad es.: Ferrovie dello Stato, Azienda telefoni di Stato, Monopoli di Stato, Aziende comunali di trasporti e di servizi di nettezza urbana; nelle «altre forme» sono compresi particolari tipi di consorzi e altre forme associative di imprese che a ragione della loro natura giuridica non sono classificabili nelle altre voci.

4. Unità locale — Per unità locale s'intende l'impianto (o il corpo di impianti) situato in un dato luogo in cui viene effettuata la produzione o vendita di beni o la prestazione di servizi.

Per estensione della definizione suddetta, relativamente alle sottoindicate attività, per unità locale si intende:

— per l'*industria della pesca*, il complesso delle attrezzature e degli impianti fissi nonchè dei natanti gestiti da una stessa impresa in uno stesso comune;

— per l'*esercizio di macchine agricole per conto terzi*, il parco di macchine agricole gestito da una stessa impresa o da un medesimo consorzio o cooperativa aziendale in uno stesso comune;

— per le *costruzioni edilizie e installazione di impianti*, il complesso dei cantieri gestiti da una stessa impresa in uno stesso comune;

— per il *servizio di distribuzione stradale di benzina e di metano*, il complesso dei distributori gestiti da una stessa impresa in uno stesso comune;

— per i *trasporti e comunicazioni*, il complesso degli impianti, attrezzature e mezzi di trasporto gestiti da una stessa impresa in uno stesso comune.

Le unità locali sono distinte in:

a) *unità locali operative*, costituite dalle unità dove si attua materialmente la produzione o vendita di beni o la prestazione di servizi, cioè stabilimenti, laboratori, miniere, botteghe, negozi e simili;

b) *unità locali amministrative*, costituite dalla sede centrale o dagli uffici direttivi, tecnici e amministrativi — nei quali vengono trattati gli affari interessanti l'impresa — semprechè tali unità siano fisicamente o funzionalmente distinte dalle unità locali operative di cui alla precedente lettera a).

5. Classificazione delle imprese e delle unità locali per attività economica — La classificazione delle imprese per ramo, classe o sottoclasse di attività economica è effettuata in base all'attività esercitata dall'impresa stessa e risultante dalla dichiarazione riportata nel questionario di censimento.

Nel caso di imprese esercitanti attività classificabili in rami, classi o sottoclassi differenti, tali imprese sono classificate nel ramo, classe o sottoclasse corrispondente all'attività prevalente precisata anch'essa di norma nel questionario.

La classificazione delle unità locali per ramo, classe, sottoclasse o categoria è stata effettuata ugualmente in base al criterio della attività unica o prevalente svolta nelle unità locali stesse, indipendentemente dalla classificazione delle relative imprese.

Pertanto la classificazione per attività economica delle imprese è indipendente da quella delle unità locali. Si ha coincidenza delle due classificazioni solo nel caso di imprese aventi una sola unità locale o di imprese aventi più unità locali esercitanti attività comprese tutte nella stessa categoria di attività economica.

6. Motori primi, generatori di energia elettrica, motori elettrici — Per motori primi (idraulici, a vapore, a combustione interna, ecc.) s'intendono quelli che utilizzano e trasformano in energia meccanica l'energia delle cascate d'acqua, del vapore, dell'olio pesante, del gas, ecc.; per generatori di energia elettrica s'intendono quelli che trasformano in energia elettrica l'energia meccanica dei motori primi; per motori elettrici s'intendono le macchine rotanti alimentate da energia elettrica che trasformano quest'ultima in energia meccanica per azionare macchine, attrezzi, ecc.

Tra i generatori di energia elettrica sono compresi gli alternatori dei gruppi turbo-alternatori ed esclusi i trasformatori o convertitori di qualsiasi specie.

La potenza dei motori primi è espressa in HP (un HP equivale al lavoro di 75 kilogrammetri al secondo), quella dei generatori di energia elettrica (a corrente continua o a corrente alternata) e dei motori elettrici è invece espressa in kW (un kW corrisponde a 1,360 HP).

I dati sui motori e generatori fanno riferimento sia a quelli in esercizio, sia a quelli in riserva alla data di censimento, intendendosi per questi ultimi gli impianti installati allo scopo di essere azionati solo in caso di mancato funzionamento, per qualsiasi causa, degli altri impianti. Sono esclusi invece i motori di propulsione dei mezzi di trasporto.

7. Potenza utilizzabile nelle unità locali — Tale potenza (M) è stata determinata in base alla seguente formula :

$$M = (P - G) + E$$

dove P indica la potenza complessiva dei motori primi installati, G la parte di tale potenza assorbita dai generatori, ove esistano, E la potenza dei motori elettrici installati. Di conseguenza la differenza (P - G) rappresenta la parte di potenza dei motori primi non trasformata in energia elettrica e pertanto direttamente utilizzata come energia meccanica. Nel calcolo di cui sopra si fa astrazione dalle perdite dovute alle resistenze passive (attrito, ecc.), alla trasformazione dell'energia nelle sue varie forme (meccanica, elettrica, ecc.) e al suo trasporto (potenza utilizzabile teorica). I dati sulla potenza utilizzabile sono espressi in HP ; a tal fine la potenza dei motori elettrici e dei generatori di energia elettrica, espressa, come già detto, in kW, è stata convertita in HP.

8. Addetti alle imprese e alle unità locali — Sono rappresentati dalle forze di lavoro occupate alla data del 16 ottobre 1961 nelle unità stesse, anche se provvisoriamente assenti per servizio, licenza o malattia.

Gli addetti riguardano le seguenti categorie posizionali :

— *Imprenditori, titolari, gerenti, ecc.* — Titolari dell'impresa o, nel caso di imprese individuali, della licenza di esercizio, purchè partecipino direttamente alla gestione e non si servano di un gestore o di un coadiuvante o di altra persona diversamente denominata. Nel caso di società sono la persona o le persone fisiche che risultano tali dagli atti amministrativi della società stessa (amministratore unico, consigliere delegato, ecc.).

— *Cooperatori* — Soci di cooperative di produzione e lavoro, i quali come corrispettivo dell'opera prestata non percepiscono una remunerazione regolata da contratti di lavoro, bensì un compenso proporzionato alla prestazione, nonchè una quota parte degli utili dell'impresa. In tale categoria sono compresi pertanto solo i cooperatori che assumono la figura di lavoratori in proprio. Qualora invece i cooperatori assumano la figura di lavoratori dipendenti, essi sono compresi nell'appropriata categoria di lavoratori dipendenti (operai specializzati, operai qualificati, operai comuni, ecc.).

— *Familiari coadiuvanti* — Coloro che, essendo parenti o affini di un titolare d'impresa e con esso generalmente coabitanti, prestano lavoro nell'impresa senza corrispettivo di una prefissata retribuzione contrattuale.

— *Dirigenti* — Coloro che esercitano, contro retribuzione, funzioni direttive (tecniche o amministrative) o di rappresentanza dell'impresa.

— *Impiegati* — Sono considerati impiegati :

a) di I categoria, coloro che esercitano, contro retribuzione, una funzione direttiva, ma senza il carattere di responsabilità e autonomia inerente alle funzioni di dirigente. Tale personale in genere nei contratti collettivi di lavoro è indicato come personale con mansioni direttive, o di I categoria, o di categoria A ;

b) di II categoria, coloro che esercitano, contro retribuzione, una funzione di concetto (tecnica o amministrativa). Tale personale in genere nei contratti collettivi di lavoro è indicato come personale di concetto, o di II categoria, o di categoria B ;

c) altre categorie di impiegati, coloro che esercitano, contro retribuzione, una funzione esecutiva. Tale personale in genere nei contratti collettivi di lavoro è indicato come personale esecutivo, o di III categoria, o di categoria C.

— *Categorie speciali* — Lavoratori (intermedi, ex-equiparati, ecc.) il cui rapporto di lavoro è regolato con gli accordi interconfederali del 30 marzo e del 23 maggio 1946, e del 27 ottobre 1947 e dalle particolari successive regolamentazioni dei contratti di categoria, e che godono del trattamento previsto dal R.D.L. 13 novembre 1924 n. 1825 (capotreno di laminazione, contromaestro, maestro di più forni di riscaldamento, assistente tessile, caposquadra, sollecitatore semplice, marcatempo, ecc.).

— *Operai specializzati* — Coloro che, contro retribuzione, eseguono lavorazioni, per l'esecuzione delle quali sono necessarie conoscenza specifica del mestiere, capacità tecnico-pratica ed esperienza.

— *Operai qualificati* — Coloro che, contro retribuzione, eseguono lavorazioni per la cui esecuzione è richiesta una capacità pratica acquisita mediante adeguato tirocinio.

— *Operai comuni e manovali specializzati* — Coloro che, contro retribuzione, eseguono lavorazioni che un lavoratore di media abilità riesce a compiere con soddisfacente rendimento dopo un breve periodo di addestramento.

— *Manovali comuni* — Coloro che, contro retribuzione, prestano lavoro manuale non richiedente specifiche capacità nè attitudini, rimanendo adibiti ad operazioni di pulizia, di trasporto, di carico e scarico e simili.

— *Apprendisti* — Coloro che, avendo generalmente l'età prescritta dalle vigenti norme, vengono assunti per apprendere quelle mansioni di impiegato d'ordine, operaio e simili, per le quali occorra un certo tirocinio.

— *Altro personale* — Coloro che, non essendo compresi nelle categorie precedenti, prestano, contro retribuzione, servizi di vigilanza, custodia, servizi interni, ecc.

Circa le categorie posizionali sopraelencate si precisa che esse sono state scelte in maniera tale da potersi adattare alle diverse attività economiche soggette al censimento. In tali categorie, pertanto, sono state ricondotte, attraverso una predisposta tabella di ragguaglio, le qualifiche professionali tipiche di alcuni particolari settori di attività economica, come la pesca, il commercio, i trasporti, il credito, ecc.

9. Spese per il personale nel 1960 — Riguardano le retribuzioni lorde (ivi compresi gli assegni familiari), le ritenute sulle retribuzioni a carico del personale e i contributi e spese a carico del datore di lavoro. I dati sono riportati separatamente per dirigenti e impiegati e per il restante personale dipendente (categorie speciali, operai specializzati, qualificati e comuni, manovali specializzati e comuni, apprendisti, altro personale).

Le RETRIBUZIONI LORDE comprendono le seguenti voci :

a) *salari e stipendi*, costituiti dall'ammontare dei salari e degli stipendi veri e propri, nonchè da tutti quegli emolumenti che vengono pagati con la stessa periodicità dei salari e stipendi e che rappresentano un'aggiunta fissa al salario o stipendio percepito (ad es., indennità di contingenza, interessenze, provvigioni, lavoro straordinario);

b) *altre erogazioni*, costituite da tutte le somme riscosse in una sola volta durante l'anno o in maniera saltuaria in aggiunta al salario o stipendio percepito (ad es., compensi per ferie, festività, gratifica natalizia);

c) *corresponsioni in natura*, costituite dal valore dei beni corrisposti in natura al personale quale integrazione fissa o saltuaria della retribuzione in contanti o quale pagamento dovuto in base al contratto di impiego. Il valore di tali corresponsioni è determinato in base ai prezzi di costo per le merci fornite e in base ai prezzi correnti di mercato per altre corresponsioni (alloggio, ecc.), ovvero in base alle eventuali valutazioni convenzionali stabilite nei contratti di lavoro;

d) *assegni familiari*, costituiti dall'ammontare complessivo degli assegni familiari corrisposti a tutto il personale dipendente dal datore di lavoro per conto della cassa unica degli assegni familiari.

Le RITENUTE SULLE RETRIBUZIONI LORDE a carico del personale comprendono le seguenti voci :

a) *contributi per la previdenza sociale e gestioni collegate*, costituiti dall'ammontare complessivo delle quote trattenute sulle retribuzioni lorde per la previdenza sociale e gestioni collegate (ad es., fondo adeguamento pensioni, gestione INA-Casa, assicurazione malattia);

b) *ritenute erariali*, costituite dall'ammontare complessivo delle quote trattenute sulle retribuzioni lorde per le ritenute erariali.

I CONTRIBUTI E SPESE A CARICO DEL DATORE DI LAVORO comprendono le seguenti voci :

a) *contributi sociali obbligatori*, costituiti dall'ammontare complessivo delle spese sostenute dal datore di lavoro per contributi sociali obbligatori all'INPS, all'INAM, all'INAIL, all'INA-Casa, ecc.;

b) *quote maturate nell'anno per indennità di licenziamento e simili*, costituite dall'ammontare complessivo delle sole quote maturate nell'anno ed accantonate o da accantonare dal datore di lavoro per provvedere successivamente alla corresponsione al personale di indennità di licenziamento, di liquidazione, di quiescenza e simili;

c) *provvidenze varie al personale*, costituite dall'ammontare complessivo delle spese sostenute dal datore di lavoro per provvidenze varie al personale (ad es., spese per le mense, per le colonie marine e montane, per nidi d'infanzia), ad esclusione delle spese eventualmente sostenute per la costruzione di alloggi ed altri fabbricati destinati ad uso del personale stesso.

Avvertenze particolari alle tavole — Ai fini di una corretta interpretazione dei dati riportati nelle tavole del presente volume, si precisa quanto segue:

Nella Tav. 1 sono comprese tutte le imprese e tutte le unità locali aventi sede in uno dei comuni della provincia; in tale tavola pertanto sono comprese anche le unità locali gestite da imprese la cui sede è situata in altra provincia. Per quanto riguarda la distribuzione per ramo, classe e sottoclasse di attività economica, è da avvertire che le imprese e le unità locali risultano classificate indipendentemente le une dalle altre, sulla base della propria attività unica o prevalente.

Nella Tav. 2, mentre il numero delle imprese fa ugualmente riferimento alle imprese aventi sede in uno dei comuni della provincia, il numero delle unità locali e dei relativi addetti riguarda il complesso delle unità locali gestite dalle stesse imprese, sia che tali unità locali siano situate nella provincia sia in provincie diverse. Sono pertanto escluse da detta tavola le unità locali situate nella provincia ma gestite da imprese aventi sede in altra provincia. È da tener presente inoltre che in detta tavola la classificazione delle unità locali e dei relativi addetti fa riferimento all'attività unica o prevalente dell'impresa da cui sono gestite. Con analogo criterio, nelle Tavv. 3 e 4 gli addetti risultano classificati secondo l'attività unica o prevalente dell'impresa.

I dati riportati nelle Tavv. da 5 a 11 si riferiscono alle unità locali situate in uno dei comuni della provincia, classificate secondo l'attività unica o prevalente svolta nelle unità locali stesse.

Nella Tav. 8, con riferimento ai vari tipi di motori, le unità locali risultano ripetute tante volte quanti sono i tipi di motore in esse installati. Così, ad esempio, se una unità locale dispone sia di motori primi che di generatori essa risulta ripetuta sia tra le unità locali che hanno motori primi sia tra quelle che hanno generatori.

Per quanto riguarda i dati riportati nella Tav. 12 sono da tener presenti le avvertenze sopra riportate con riferimento alla Tav. 1.

Segni convenzionali — Nelle tavole del presente volume sono usati i seguenti segni convenzionali:

- | | |
|-------------------------|--|
| <i>Linea</i> (—) | quando il fenomeno non esiste; |
| <i>Due puntini</i> (..) | quando i dati non raggiungono la cifra significativa dell'ordine minimo considerato (ad es., un HP per la potenza dei motori). |

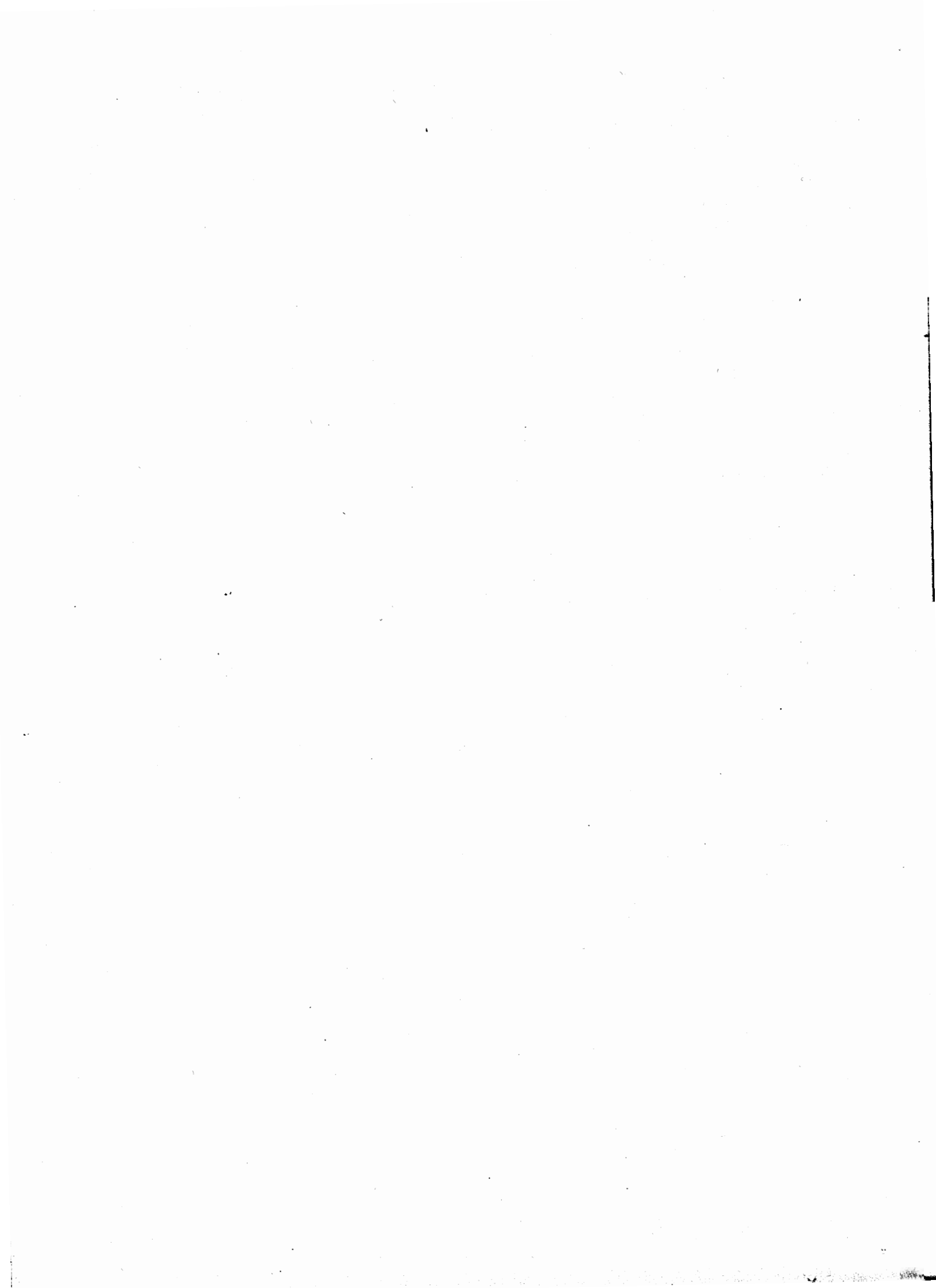

TAVOLE

TAV. 1 — Imprese, unità locali, addetti

N classi- fica- zione	RAMI, CLASSI E SOTTOCLASSI DI ATTIVITÀ ECONOMICA	IMPRESE			UNITÀ LOCALI E ADDETTI					
		Comune capoluogo	Altri comuni	Totale	Comune capoluogo		Altri comuni		Totale	
					Unità locali	Addetti	Unità locali	Addetti	Unità locali	Addetti
1	AGRICOLTURA, FORESTE, CACCIA E PESCA	370	629	999	375	1.046	696	3.191	1.071	4.237
1.03	Foreste	—	—	—	—	—	—	—	—	—
1.04	Pesca	369	419	788	369	927	420	1.828	789	2.755
1.04 A	Pesca in acque dolci	—	—	—	—	—	—	—	—	—
1.04 B	Pesca e allev. in acque marine	369	419	788	369	927	420	1.828	789	2.755
1.05	Attività connesse con l'agricoltura	1	210	211	6	119	276	1.363	282	1.482
1.05 A	Attività trasform. annesse ad aziende agricole o svolte in sociale	—	139	139	—	—	152	816	152	816
1.05 B	Esercizio di macchine agricole	—	67	67	—	—	74	328	74	328
1.05 C	Enti economici per l'agricoltura	1	4	5	6	119	50	219	56	338
2	INDUSTRIE ESTRATTIVE	10	113	123	12	114	141	1.187	153	1.301
2.01	Estraz. di carboni fossili e di torba	—	—	—	—	—	—	—	—	—
2.02	Estraz. di combustibili liquidi e gassosi	—	—	—	—	—	—	—	—	—
2.03	Estraz. di minerali metalliferi	—	—	—	—	—	1	34	1	34
2.04	Estraz. di altri minerali	10	113	123	12	114	140	1.153	152	1.267
2.04 A	Marmo, pietre e altri mater. da costruz.	10	107	117	11	113	131	1.089	142	1.202
2.04 B	Solfo, sale e altri miner. non metalliferi	—	6	6	1	1	9	64	10	65
3	INDUSTRIE MANIFATTURIERE	2.389	10.762	13.151	2.536	16.298	11.079	35.437	13.615	51.735
3.01	Industrie alimentari e affini	172	1.683	1.855	190	2.015	1.813	8.594	2.003	10.609
3.01 A	Ind. molitoria e della pastificazione	81	735	816	82	385	765	3.236	847	3.621
3.01 B	Industria dolciaria	21	31	52	22	338	32	244	54	582
3.01 C	Industria conserviera	16	80	96	23	514	101	505	124	1.019
3.01 D	Industria casearia	1	55	56	3	126	62	378	65	504
3.01 E	Industria olearia	28	550	578	31	243	576	2.353	607	2.596
3.01 F	Industrie alimentari varie	5	17	22	5	12	18	93	23	105
3.01 G	Industrie bevande alcoliche	9	139	148	11	284	179	1.537	190	1.821
3.01 H	Industrie bevande analcoliche	8	51	59	8	37	52	151	60	188
3.01 I	Industria del freddo	3	25	28	5	76	28	97	33	173
3.02	Industria del tabacco	1	3	4	3	857	4	8	7	865
3.03	Ind. della seta, del cotone e della lavoraz. delle fibre tessili artif. e sintetiche	1	43	44	1	1	43	169	44	170
3.03 A	Industria della seta	—	—	—	—	—	—	—	—	—
3.03 B	Industria del cotone	1	43	44	1	1	43	169	44	170
3.03 C	Lavoraz. fibre tessili artif. e sintetiche	—	—	—	—	—	—	—	—	—
3.04	Industrie della lana	4	26	30	4	15	27	156	31	171
3.05	Ind. delle fibre dure e tessili varie	39	767	806	41	483	791	2.451	832	2.934
3.05 A	Canapa, lino, iuta e simili	1	29	30	1	1	32	194	33	195
3.05 B	Tessili varie non altrove classificate	38	738	776	40	482	759	2.257	799	2.739
3.06	Ind. del vestiario e dell'abbigliamento	504	2.319	2.823	519	1.763	2.356	5.184	2.875	6.947
3.07	Industrie delle calzature	227	1.269	1.496	230	293	1.280	2.504	1.510	2.797
3.08	Ind. delle pelli e del cuoio	11	151	162	11	17	154	202	165	219
3.09	Ind. mobilio e arredam. in legno	139	370	509	149	573	396	1.220	545	1.793
3.10	Industrie del legno	259	1.450	1.709	269	968	1.470	3.426	1.739	4.394
3.10 A	Legno, sughero e affini	251	1.207	1.458	261	935	1.223	3.052	1.484	3.987
3.10 B	Veicoli e carpenteria navale	8	243	251	8	33	247	374	255	407
3.11	Industrie metallurgiche	8	4	12	14	916	5	652	19	1.568
3.12	Costruz. di macchine non elettriche, di carpenteria metallica e simili	69	66	135	81	1.189	68	699	149	1.888
3.12 A	Fonderie di 2ª fusione	13	8	21	13	162	8	175	21	337
3.12 B	Macchine motrici non elettriche	2	4	6	3	113	5	97	8	210
3.12 C	Macch. utens. e utensileria per macch.	—	—	—	—	—	—	—	—	—
3.12 D	Macch. operatrici e per agricoltura	11	10	21	14	253	11	156	25	409
3.12 E	Carpent. metallica, forni e caldaie	34	37	71	41	553	37	242	78	795
3.12 F	Prod. meccan. non altrove classificati	9	7	16	10	108	7	29	17	137
3.13	Costruz. di macchine e appar. elettrici	12	2	14	13	178	2	20	15	198
3.14	Meccanica di precis.; oreficeria, argenteria	24	9	33	27	144	9	13	36	157
3.15	Officine meccaniche	665	1.957	2.622	686	2.269	1.981	3.612	2.667	5.881
3.16	Ind. costruz. mezzi di trasporto	10	6	16	13	738	7	97	20	835
3.17	Ind. lavoraz. minerali non metalliferi	69	337	406	81	1.481	356	5.132	437	6.613
3.18	Industrie chimiche	27	27	54	38	383	31	466	69	849
3.19	Ind. derivati petrolio e carbone	—	—	—	2	703	1	31	3	734

Segue Tav. 1 — Imprese, unità locali, addetti

N classi- fica- zione	RAMI, CLASSI E SOTTOCLASSI DI ATTIVITÀ ECONOMICA	IMPRESE			UNITÀ LOCALI E ADDETTI					
		Comune capoluogo	Altri comuni	Totale	Comune capoluogo		Altri comuni		Totale	
					Unità locali	Addetti	Unità locali	Addetti	Unità locali	Addetti
3.20	Industrie della gomma elastica	30	39	69	33	91	44	94	77	185
3.21	Prod. della cellulosa per tessuti, delle fibre tessili artificiali e sintetiche . .	1	—	1	1	11	—	—	1	11
3.22	Industrie della carta e della cartotecnica	4	13	17	6	102	13	98	19	200
3.23	Industrie poligrafiche ed editoriali . . .	56	75	131	60	738	76	298	136	1.036
3.24	Industrie foto-fono-cinematografiche . .	44	120	164	48	132	125	192	173	324
3.25	Prod. oggetti in materie plastiche . . .	5	17	22	6	197	18	76	24	273
3.26	Industrie manifatturiere varie	8	9	17	10	41	9	43	19	84
4	Costruzioni e install. di impianti . . .	281	811	1.092	369	5.588	901	6.223	1.270	11.811
4.01	Costruzioni	250	760	1.010	329	5.008	844	5.898	1.173	10.906
4.02	Installazione impianti.	31	51	82	40	580	57	325	97	905
5	Prod. e distrib. di energia elet- trica e gas, distribuzione di acqua	4	6	10	22	1.665	92	943	114	2.608
5.01	Prod. e distrib. di energia elettrica	2	3	5	5	733	14	321	19	1.054
5.02	Prod. e distribuzione di gas	1	—	1	8	126	2	15	10	141
5.03	Distribuzione di acqua	1	3	4	9	806	76	607	85	1.413
6	Commercio	6.442	15.338	21.780	6.951	18.298	15.935	28.628	22.886	46.926
6.01	Commercio all'ingrosso	521	800	1.321	671	3.780	880	5.195	1.551	8.975
6.01 A	Prodotti agricoli e alimentari	208	626	834	245	1.148	689	4.562	934	5.710
6.01 B	Materie prime e ausil. non alimentari	96	103	199	128	793	110	409	238	1.202
6.01 C	Prodotti industriali non alimentari	217	71	288	298	1.839	81	224	379	2.063
6.02	Comm. al minuto generi alimentari . . .	1.611	3.957	5.568	1.667	3.123	4.073	6.531	5.740	9.654
6.03	Comm. al minuto prodotti tessili e arti- coli di vestiario e abbigliamento . . .	1.079	2.603	3.682	1.174	2.868	2.735	4.105	3.909	6.973
6.04	Comm. al minuto prod. meccanici	778	1.514	2.292	878	2.538	1.665	2.906	2.543	5.444
6.05	Comm. al minuto generi diversi, alim. e non alimentari.	271	1.628	1.899	278	497	1.653	2.388	1.931	2.885
6.06	Commercio ambulante	1.342	3.682	5.024	1.342	2.051	3.682	4.665	5.024	6.716
6.07	Alberghi e pubblici esercizi	472	1.027	1.499	488	2.073	1.079	2.590	1.567	4.663
6.08	Attività ausiliarie del commercio . . .	368	127	495	453	1.368	168	248	621	1.616
7	Trasporti e comunicazioni.	331	976	1.307	391	8.301	1.135	5.046	1.526	13.347
7.01	Trasporti ferrov. e tramv. extraurbani .	—	—	—	10	3.563	49	1.389	59	4.952
7.02	Trasporti extraurbani su strada	86	683	769	102	907	695	1.331	797	2.238
7.03	Trasporti urbani	101	135	236	102	525	140	219	242	744
7.04	Trasporti lacuali e fluviali.	—	—	—	—	—	—	—	—	—
7.05	Trasporti marittimi.	—	1	1	2	13	2	34	4	47
7.06	Trasporti aerei.	1	—	1	3	17	—	—	3	17
7.07	Attività ausiliarie dei trasporti	141	147	288	162	1.173	157	1.141	319	2.314
7.08	Comunicazioni	2	10	12	10	2.103	92	932	102	3.035
8	Credito, assicurazione e gestioni fi- nanziarie.	51	123	174	128	1.726	302	1.336	430	3.062
8.01	Credito	10	24	34	37	1.136	100	684	137	1.820
8.02	Assicurazione	28	57	85	36	152	60	90	96	242
8.03	Gestioni finanziarie.	13	42	55	55	438	142	562	197	1.000
9	Servizi e attività sociali varie	644	1.870	2.514	719	3.087	1.960	4.806	2.679	7.893
9.01	Servizi per l'igiene e la pulizia	547	1.546	2.093	599	2.321	1.613	3.763	2.212	6.084
9.02	Servizi dello spettacolo	39	107	146	57	507	125	660	182	1.167
9.03	Servizi sanitari.	49	199	248	52	165	199	337	251	502
9.03 A	Servizi sanitari privati	49	199	248	52	165	199	337	251	502
9.04	Servizi privati per l'istruzione e la for- mazione professionale.	4	13	17	5	18	18	40	23	58
9.08	Servizi vari, non altrove classificati . .	5	5	10	6	76	5	6	11	82
	TOTALE	10.522	30.628	41.150	11.503	56.123	32.241	86.797	43.744	142.920

Segue Tav. 2 — Imprese e relative unità locali

N classi- fica- zione	RAMI, CLASSI E SOTTOCLASSI DI ATTIVITÀ ECONOMICA	IMPRESE CHE GESTISCONO UNITÀ LOCALI SITUATE								T O T A L E					
		tutte nella provincia			nella provincia e in altre					Im- prese	Unità locali				
		Im- prese	Unità locali		Im- prese	Unità locali					Im- prese	Totale		situato nella provincia	
			N	Addetti		situato nella provincia	situato in altre provincie	N	Addetti			N	Addetti	N	Addetti
3.20	Industrie della gomma elastica	67	70	158	2	4	23	2	3	69	76	184	74	181	
3.21	Produtz. della cellulosa per tessuti, delle fibre tessili artificiali e sintetiche . .	1	1	11	—	—	—	—	—	1	1	11	1	11	
3.22	Industrie della carta e della cartotecnica	17	19	191	—	—	—	—	—	17	19	191	19	191	
3.23	Industrie poligrafiche ed editoriali . . .	130	141	910	1	2	165	1	5	131	144	1.080	143	1.075	
3.24	Industrie foto-fono-cinematografiche . .	164	170	308	—	—	—	—	—	164	170	308	170	308	
3.25	Produtz. oggetti in materie plastiche . .	22	24	270	—	—	—	—	—	22	24	270	24	270	
3.26	Industrie manifatturiere varie	17	19	81	—	—	—	—	—	17	19	81	19	81	
4	COSTRUZIONI E INSTALL. DI IMPIANTI . .	1.067	1.222	9.979	25	46	881	31	493	1.092	1.299	11.353	1.268	10.860	
4.01	Costruzioni	986	1.135	9.447	24	44	871	29	489	1.010	1.208	10.807	1.179	10.318	
4.02	Installazione impianti.	81	87	532	1	2	10	2	4	82	91	546	89	542	
5	PRODUTZ. E DISTRIBUZ. DI ENERGIA ELET- TRICA E GAS, DISTRIBUZIONE DI ACQUA	6	7	97	4	97	2.277	289	2.513	10	393	4.887	104	2.374	
5.01	Produtz. e distribuz. di energia elettrica	3	4	33	2	11	907	25	822	5	40	1.762	15	940	
5.02	Produtz. e distribuzione di gas.	—	—	—	1	2	20	2	9	1	4	29	2	20	
5.03	Distribuzione di acqua	3	3	64	1	84	1.350	262	1.682	4	349	3.096	87	1.414	
6	COMMERCIO	21.754	22.469	44.008	26	47	370	98	281	21.780	22.614	44.659	22.516	44.378	
6.01	Commercio all'ingrosso	1.307	1.450	7.367	14	23	247	21	153	1.321	1.494	7.767	1.473	7.614	
6.01 A	Prodotti agricoli e alimentari	827	929	5.250	7	9	130	13	121	834	951	5.501	938	5.380	
6.01 B	Materie prime e ausil. non alimentari	197	212	750	2	2	20	2	4	199	216	774	214	770	
6.01 C	Prodotti industriali non alimentari . .	283	309	1.367	5	12	97	6	28	288	327	1.492	321	1.464	
6.02	Comm. al minuto generi alimentari . . .	5.565	5.686	9.531	3	12	46	66	98	5.568	5.764	9.675	5.698	9.577	
6.03	Comm. al minuto prodotti tessili e arti- coli di vestiario e abbigliamento. . .	3.678	3.856	6.627	4	6	36	5	22	3.682	3.867	6.685	3.862	6.663	
6.04	Comm. al minuto prod. meccanici	2.289	2.444	5.079	3	3	16	3	4	2.292	2.450	5.099	2.447	5.095	
6.05	Comm. al minuto generi diversi, alim. e non alimentari.	1.899	1.933	2.895	—	—	—	—	—	1.899	1.933	2.895	1.933	2.895	
6.06	Commercio ambulante	5.024	5.024	6.716	—	—	—	—	—	5.024	5.024	6.716	5.024	6.716	
6.07	Alberghi e pubblici esercizi	1.499	1.550	4.428	—	—	—	—	—	1.499	1.550	4.428	1.550	4.428	
6.08	Attività ausiliarie del commercio.	493	526	1.365	2	3	25	3	4	495	532	1.394	529	1.390	
7	TRASPORTI E COMUNICAZIONI.	1.299	1.341	4.196	8	17	512	21	305	1.307	1.379	5.013	1.358	4.708	
7.01	Trasporti ferrov. e tramv. extraurbani .	—	—	—	—	—	—	—	—	—	—	—	—	—	
7.02	Trasporti extraurbani su strada	766	792	1.684	3	6	362	10	227	769	808	2.273	798	2.046	
7.03	Trasporti urbani	236	238	334	—	—	—	—	—	236	238	334	238	334	
7.04	Trasporti lacuali e fluviali.	—	—	—	—	—	—	—	—	—	—	—	—	—	
7.05	Trasporti marittimi.	1	2	34	—	—	—	—	—	1	2	34	2	34	
7.06	Trasporti aerei.	1	1	4	—	—	—	—	—	1	1	4	1	4	
7.07	Attività ausiliarie dei trasporti	283	296	2.099	5	11	150	11	78	288	318	2.327	307	2.249	
7.08	Comunicazioni	12	12	41	—	—	—	—	—	12	12	41	12	41	
8	CREDITO, ASSICURAZIONE E GESTIONI FI- NANZIARIE.	169	187	722	5	41	346	46	176	174	274	1.244	228	1.068	
8.01	Credito	32	41	268	2	21	231	26	134	34	88	633	62	499	
8.02	Assicurazione	85	87	208	—	—	—	—	—	85	87	208	87	208	
8.03	Gestioni finanziarie.	52	59	246	3	20	115	20	42	55	99	403	79	361	
9	SERVIZI E ATTIVITÀ SOCIALI VARIE	2.511	2.647	6.555	3	16	73	7	37	2.514	2.670	6.665	2.663	6.628	
9.01	Servizi per l'igiene e la pulizia	2.091	2.197	5.015	2	15	71	4	6	2093	2.216	5.092	2.212	5.086	
9.02	Servizi dello spettacolo	145	172	954	1	1	2	3	31	146	176	987	173	956	
9.03	Servizi sanitari.	248	250	492	—	—	—	—	—	248	250	492	250	492	
9.03 A	Servizi sanitari privati	248	250	492	—	—	—	—	—	248	250	492	250	492	
9.04	Servizi privati per l'istruzione e la for- mazione professionale.	17	18	42	—	—	—	—	—	17	18	42	18	42	
9.08	Servizi vari, non altrove classificati . .	10	10	52	—	—	—	—	—	10	10	52	10	52	
	TOTALE	41.045	42.602	115.316	105	328	7.639	546	4.259	41.150	43.476	127.214	42.930	122.955	

giuridica e relativi addetti

C I E T À						ENTI PUBBLICI E ALTRE FORME						T O T A L E			N classi- fica- zione
in accomandita			a responsabilità limitata			altre			Addetti			Imprese	Addetti		
Imprese	Addetti		Imprese	Addetti		Imprese	Addetti		Imprese	Addetti			Imprese	Totale	
	Totale	in unità locali situate nella provincia		Totale	in unità locali situate nella provincia		Totale	in unità locali situate nella provincia		Totale	in unità locali situate nella provincia				
1	2	2	2	11	11	126	957	949	—	—	—	999	4.266	4.258	1
—	—	—	—	—	—	—	—	—	—	—	—	—	—	—	1.03
—	—	—	—	—	—	110	906	898	—	—	—	788	2.794	2.786	1.04
—	—	—	—	—	—	—	—	—	—	—	—	—	—	—	1.04 A
—	—	—	—	—	—	110	906	898	—	—	—	788	2.794	2.786	1.04 B
1	2	2	2	11	11	16	51	51	—	—	—	211	1.472	1.472	1.05
1	2	2	2	11	11	10	41	41	—	—	—	139	790	790	1.05 A
—	—	—	—	—	—	6	10	10	—	—	—	67	323	323	1.05 B
—	—	—	—	—	—	—	—	—	—	—	—	5	359	359	1.05 C
—	—	—	—	—	—	9	100	100	—	—	—	123	929	929	2
—	—	—	—	—	—	—	—	—	—	—	—	—	—	—	2.01
—	—	—	—	—	—	—	—	—	—	—	—	—	—	—	2.02
—	—	—	—	—	—	—	—	—	—	—	—	—	—	—	2.03
—	—	—	—	—	—	9	100	100	—	—	—	123	929	929	2.04
—	—	—	—	—	—	8	96	96	—	—	—	117	891	891	2.04 A
—	—	—	—	—	—	1	4	4	—	—	—	6	38	38	2.04 B
8	405	405	56	1.942	1.910	501	6.738	6.721	32	443	443	13.151	48.198	47.752	3
3	135	135	10	230	230	128	1.265	1.265	27	281	281	1.855	9.858	9.790	3.01
1	127	127	3	101	101	39	486	486	—	—	—	816	3.614	3.613	3.01 A
—	—	—	—	54	54	4	53	53	—	—	—	52	676	660	3.01 B
—	—	—	—	7	7	3	63	63	25	166	166	96	822	822	3.01 C
—	—	—	—	—	—	—	—	—	—	—	—	56	471	471	3.01 D
2	8	8	4	50	50	44	278	278	1	2	2	578	2.477	2.463	3.01 E
—	—	—	—	—	—	2	30	30	—	—	—	22	81	81	3.01 F
—	—	—	—	18	18	20	234	234	—	—	—	148	1.241	1.234	3.01 G
—	—	—	—	—	—	8	43	43	—	—	—	59	190	190	3.01 H
—	—	—	—	—	—	8	78	78	1	113	113	28	256	256	3.01 I
—	—	—	—	—	—	1	1	1	—	—	—	4	8	8	3.02
—	—	—	—	—	—	1	35	35	—	—	—	44	171	171	3.03
—	—	—	—	—	—	—	—	—	—	—	—	—	—	—	3.03 A
—	—	—	—	—	—	1	35	35	—	—	—	44	171	171	3.03 B
—	—	—	—	—	—	—	—	—	—	—	—	—	—	—	3.03 C
—	—	—	—	—	—	1	6	6	—	—	—	30	137	137	3.04
1	67	67	2	54	54	14	479	479	1	12	12	806	2.875	2.875	3.05
—	—	—	—	—	—	3	103	103	—	—	—	30	192	192	3.05 A
1	67	67	2	54	54	11	376	376	1	12	12	776	2.683	2.683	3.05 B
—	—	—	—	52	52	37	813	813	1	21	21	2.823	6.850	6.846	3.06
—	—	—	—	—	—	14	177	177	—	—	—	1.496	2.771	2.771	3.07
—	—	—	—	—	—	1	5	5	—	—	—	162	212	212	3.08
—	—	—	—	46	46	32	291	291	1	22	22	509	1.782	1.776	3.09
—	—	—	—	3	260	53	436	436	—	—	—	1.709	4.367	4.367	3.10
—	—	—	—	3	260	48	414	414	—	—	—	1.458	3.963	3.963	3.10 A
—	—	—	—	—	—	5	22	22	—	—	—	251	404	404	3.10 B
—	—	—	—	60	60	1	90	90	—	—	—	12	1.580	1.580	3.11
—	—	—	—	7	292	26	571	569	—	—	—	135	1.865	1.818	3.12
—	—	—	—	—	—	7	155	155	—	—	—	21	337	337	3.12 A
—	—	—	—	—	—	3	132	131	—	—	—	6	207	206	3.12 B
—	—	—	—	—	—	—	—	—	—	—	—	—	—	—	3.12 C
—	—	—	—	3	77	6	110	109	—	—	—	21	430	384	3.12 D
—	—	—	—	2	166	9	159	159	—	—	—	71	755	755	3.12 E
—	—	—	—	2	49	1	15	15	—	—	—	16	136	136	3.12 F
—	—	—	—	—	—	2	35	34	—	—	—	14	193	192	3.13
—	—	—	—	—	—	1	10	10	—	—	—	33	107	107	3.14
—	—	—	—	—	—	104	615	609	—	—	—	2.622	5.677	5.669	3.15
—	—	—	—	1	19	1	37	37	—	—	—	16	761	689	3.16
3	196	196	20	723	723	46	1.312	1.306	—	—	—	406	6.416	6.294	3.17
—	—	—	—	4	29	7	100	100	—	—	—	54	443	333	3.18
—	—	—	—	—	—	—	—	—	—	—	—	—	—	—	3.19

Segue Tav. 3 — Imprese per forma

N classi- fica- zione	RAMI, CLASSI E SOTTOCLASSI DI ATTIVITÀ ECONOMICA	IMPRESE INDIVIDUALI			S o					
		Imprese	Addetti		per azioni			cooperative		
			Totale	in unità locali situato nella provincia	Imprese	Totale	in unità locali situato nella provincia	Imprese	Totale	in unità locali situato nella provincia
3.20	Industrie della gomma elastica	65	113	112	—	—	—	—	—	—
3.21	Prod. della cellulosa per tessuti, delle fibre tessili artificiali e sintetiche . .	—	—	—	—	—	—	—	—	—
3.22	Industrie della carta e della cartotecnica	15	168	168	1	21	21	—	—	—
3.23	Industrie poligrafiche ed editoriali . . .	107	455	455	1	170	165	—	—	—
3.24	Industrie foto-fono-cinematografiche . .	159	293	293	—	—	—	—	—	—
3.25	Prod. oggetti in materie plastiche . . .	20	94	94	—	—	—	—	—	—
3.26	Industrie manifatturiere varie	15	60	60	—	—	—	—	—	—
4	COSTRUZIONI E INSTALL. DI IMPIANTI . .	989	9.053	8.661	1	190	135	12	204	204
4.01	Costruzioni	918	8.676	8.288	1	190	135	11	197	197
4.02	Installazione impianti.	71	377	373	—	—	—	1	7	7
5	PROD. E DISTRIB. DI ENERGIA ELET- TRICA E GAS, DISTRIBUZIONE DI ACQUA	2	5	5	3	1.758	927	1	61	61
5.01	Prod. e distrib. di energia elettrica	1	4	4	2	1.729	907	—	—	—
5.02	Prod. e distribuzione di gas.	—	—	—	1	29	20	—	—	—
5.03	Distribuzione di acqua	1	1	1	—	—	—	1	61	61
6	COMMERCIO	21.233	40.061	40.015	23	362	362	22	299	199
6.01	Commercio all'ingrosso	1.129	5.586	5.568	7	165	165	7	102	98
6.01 A	Prodotti agricoli e alimentari	722	4.130	4.122	4	141	141	7	102	98
6.01 B	Materie prime e ausil. non alimentari	175	557	553	2	6	6	—	—	—
6.01 C	Prodotti industriali non alimentari	232	899	893	1	18	18	—	—	—
6.02	Comm. al minuto generi alimentari . . .	5.516	9.332	9.330	—	—	—	11	188	92
6.03	Comm. al minuto prodotti tessili e arti- coli di vestiario e abbigliamento . .	3.574	6.109	6.088	2	13	13	—	—	—
6.04	Comm. al minuto prod. meccanici	2.186	4.424	4.420	4	116	116	3	5	5
6.05	Comm. al minuto generi diversi, alim. e non alimentari.	1.894	2.862	2.862	—	—	—	1	4	4
6.06	Commercio ambulante	5.024	6.716	6.716	—	—	—	—	—	—
6.07	Alberghi e pubblici esercizi	1.478	4.078	4.078	2	20	20	—	—	—
6.08	Attività ausiliarie del commercio. . . .	432	954	953	8	48	48	—	—	—
7	TRASPORTI E COMUNICAZIONI	1.136	2.690	2.594	2	46	46	49	926	926
7.01	Trasporti ferroviari e tramv. extraurbani	—	—	—	—	—	—	—	—	—
7.02	Trasporti extraurbani su strada	691	1.420	1.352	1	36	36	4	51	51
7.03	Trasporti urbani	227	273	273	—	—	—	3	28	28
7.04	Trasporti lacuali e fluviali.	—	—	—	—	—	—	—	—	—
7.05	Trasporti marittimi.	—	—	—	—	—	—	—	—	—
7.06	Trasporti aerei.	—	—	—	—	—	—	—	—	—
7.07	Attività ausiliarie dei trasporti	208	974	946	1	10	10	42	847	847
7.08	Comunicazioni	10	23	23	—	—	—	—	—	—
8	CREDITO, ASSICURAZIONE E GESTIONI FI- NANZIARIE.	140	459	450	6	253	220	10	89	89
8.01	Credito	7	18	18	5	119	119	10	89	89
8.02	Assicurazione	81	197	197	—	—	—	—	—	—
8.03	Gestioni finanziarie.	52	244	235	1	134	101	—	—	—
9	SERVIZI E ATTIVITÀ SOCIALI VARIE	2.431	5.759	5.726	3	103	103	3	64	64
9.01	Servizi per l'igiene e la pulizia	2.058	4.591	4.589	1	84	84	2	25	25
9.02	Servizi dello spettacolo	104	636	605	2	19	19	—	—	—
9.03	Servizi sanitari.	246	488	488	—	—	—	—	—	—
9.03 A	Servizi sanitari privati	246	488	488	—	—	—	—	—	—
9.04	Servizi privati per l'istruzione e la for- mazione professionale.	14	31	31	—	—	—	—	—	—
9.08	Servizi vari, non altrove classificati . .	9	13	13	—	—	—	1	39	39
	TOTALE	39.362	93.861	93.168	90	8.487	7.288	152	2.829	2.729

giuridica e relativi addetti

C I E T À						ENTI PUBBLICI E ALTRE FORME						T O T A L E			N classi- fica- zione
in accomandita			a responsabilità limitata			altre									
Imprese	Addetti		Imprese	Addetti		Imprese	Addetti		Imprese	Addetti		Imprese	Addetti		
	Totale	in unità locali situate nella provincia		Totale	in unità locali situate nella provincia		Totale	in unità locali situate nella provincia		Totale	in unità locali situate nella provincia		Totale	in unità locali situate nella provincia	
—	—	—	—	—	—	4	71	69	—	—	—	69	184	181	3.20
—	—	—	—	—	—	1	11	11	—	—	—	1	11	11	3.21
—	—	—	—	—	—	1	2	2	—	—	—	17	191	191	3.22
1	7	7	3	5	5	17	336	336	2	107	107	131	1.080	1.075	3.23
—	—	—	—	—	—	5	15	15	—	—	—	164	308	308	3.24
—	—	—	1	172	172	1	4	4	—	—	—	22	270	270	3.25
—	—	—	—	—	—	2	21	21	—	—	—	17	81	81	3.26
2	112	112	8	79	79	78	1.686	1.640	2	29	29	1.092	11.353	10.860	4
2	112	112	7	77	77	69	1.526	1.480	2	29	29	1.010	10.807	10.318	4.01
—	—	—	1	2	2	9	160	160	—	—	—	82	546	542	4.02
—	—	—	—	—	—	1	3	3	3	3.060	1.378	10	4.887	2.374	5
—	—	—	—	—	—	1	3	3	1	26	26	5	1.762	940	5.01
—	—	—	—	—	—	—	—	—	—	—	—	1	29	20	5.02
—	—	—	—	—	—	—	—	—	2	3.034	1.352	4	3.096	1.414	5.03
12	275	255	71	663	662	409	2.756	2.671	10	243	214	21.780	44.659	44.378	6
5	96	76	28	366	366	144	1.420	1.338	1	32	3	1.321	7.767	7.614	6.01
2	6	6	14	236	236	84	854	774	1	32	3	834	5.501	5.380	6.01 A
1	3	3	6	33	33	15	175	175	—	—	—	199	774	770	6.01 B
2	87	67	8	97	97	45	391	389	—	—	—	288	1.492	1.464	6.01 C
1	2	2	—	—	—	40	153	153	—	—	—	5.568	9.675	9.577	6.02
1	3	3	15	93	92	89	464	464	1	3	3	3.682	6.685	6.663	6.03
3	9	9	20	176	176	76	369	369	—	—	—	2.292	5.099	5.095	6.04
—	—	—	1	9	9	2	6	6	1	14	14	1.899	2.895	2.895	6.05
—	—	—	—	—	—	—	—	—	—	—	—	5.024	6.716	6.716	6.06
2	165	165	—	—	—	16	162	162	1	3	3	1.499	4.428	4.428	6.07
—	—	—	7	19	19	42	182	179	6	191	191	495	1.394	1.390	6.08
—	—	—	5	138	91	110	1.120	958	5	93	93	1.307	5.013	4.708	7
—	—	—	—	—	—	—	—	—	—	—	—	—	—	—	7.01
—	—	—	1	115	68	71	643	531	1	8	8	769	2.273	2.046	7.02
—	—	—	1	12	12	4	17	17	1	4	4	236	334	334	7.03
—	—	—	—	—	—	—	—	—	—	—	—	—	—	—	7.04
—	—	—	—	—	—	1	34	34	—	—	—	1	34	34	7.05
—	—	—	—	—	—	—	—	—	1	4	4	1	4	4	7.06
—	—	—	3	11	11	32	408	358	2	77	77	288	2.327	2.249	7.07
—	—	—	—	—	—	2	18	18	—	—	—	12	41	41	7.08
1	1	1	8	75	71	7	30	30	2	337	207	174	1.244	1.068	8
—	—	—	7	53	49	3	17	17	2	337	207	34	633	499	8.01
1	1	1	—	—	—	3	10	10	—	—	—	85	208	208	8.02
—	—	—	1	22	22	1	3	3	—	—	—	55	403	361	8.03
1	19	19	7	95	95	56	409	405	13	216	216	2.514	6.665	6.628	9
—	—	—	2	45	45	22	156	152	8	191	191	2.093	5.092	5.086	9.01
1	19	19	5	50	50	31	242	242	3	21	21	146	987	956	9.02
—	—	—	—	—	—	—	—	—	2	4	4	248	492	492	9.03
—	—	—	—	—	—	—	—	—	2	4	4	248	492	492	9.03 A
—	—	—	—	—	—	3	11	11	—	—	—	17	42	42	9.04
—	—	—	—	—	—	—	—	—	—	—	—	10	52	52	9.08
25	814	794	157	3.003	2.919	1.297	13.799	13.477	67	4.421	2.580	41.150	127.214	122.955	

per numero di addetti

T A L E

C O N A D D E T T I

C O N A D D E T T I															T O T A L E					N classi- fica- zione					
51-100			101-250			251-500			501-1000			1001-2000			oltre 2000			Imprese in totale			Artigiane				
Im- pre- se	Addetti		Im- pre- se	Addetti		Im- pre- se	Addetti		Im- pre- se	Addetti		Im- pre- se	Addetti		Im- pre- se	Addetti		Im- pre- se	To- tale		in unità locali situa- te nella pro- vincia	Im- pre- se	Ad- detti		
	To- tale	in unità locali situa- te nella pro- vincia		To- tale	in unità locali situa- te nella pro- vincia		To- tale	in unità locali situa- te nella pro- vincia		To- tale	in unità locali situa- te nella pro- vincia		To- tale	in unità locali situa- te nella pro- vincia		To- tale	in unità locali situa- te nella pro- vincia							To- tale	in unità locali situa- te nella pro- vincia
—	—	—	—	—	—	—	—	—	—	—	—	—	—	—	—	—	—	—	69	184	181	61	111	3.20	
—	—	—	—	—	—	—	—	—	—	—	—	—	—	—	—	—	—	—	1	11	11	—	—	3.21	
1	56	56	—	—	—	—	—	—	—	—	—	—	—	—	—	—	—	—	17	191	191	12	44	3.22	
2	188	188	2	302	297	—	—	—	—	—	—	—	—	—	—	—	—	—	131	1.080	1.075	102	323	3.23	
—	—	—	—	—	—	—	—	—	—	—	—	—	—	—	—	—	—	—	164	308	308	164	308	3.24	
—	—	—	1	172	172	—	—	—	—	—	—	—	—	—	—	—	—	—	22	270	270	12	48	3.25	
—	—	—	—	—	—	—	—	—	—	—	—	—	—	—	—	—	—	—	17	81	81	13	49	3.26	
23	1.546	1.357	7	1.049	918	2	564	564	—	—	—	—	—	—	—	—	—	—	1.092	11.353	10.860	738	2.681	4	
22	1.483	1.294	7	1.049	918	2	564	564	—	—	—	—	—	—	—	—	—	—	1.010	10.807	10.318	675	2.482	4.01	
1	63	63	—	—	—	—	—	—	—	—	—	—	—	—	—	—	—	—	82	546	542	63	199	4.02	
2	134	77	—	—	—	—	—	—	—	—	—	—	—	—	—	—	—	—	10	4.887	2.374	—	—	5	
1	73	16	—	—	—	—	—	—	—	—	—	—	—	—	—	—	—	—	5	1.762	940	—	—	5.01	
—	—	—	—	—	—	—	—	—	—	—	—	—	—	—	—	—	—	—	1	29	20	—	—	5.02	
1	61	61	—	—	—	—	—	—	—	—	—	—	—	—	—	—	—	—	1	3.032	1.350	—	—	5.03	
17	1.186	1.152	6	835	663	—	—	—	—	—	—	—	—	—	—	—	—	—	21.780	44.659	44.378	—	—	6	
12	792	768	5	704	628	—	—	—	—	—	—	—	—	—	—	—	—	—	1.321	7.767	7.614	—	—	6.01	
9	570	566	5	704	628	—	—	—	—	—	—	—	—	—	—	—	—	—	834	5.501	5.380	—	—	6.01 A	
1	52	52	—	—	—	—	—	—	—	—	—	—	—	—	—	—	—	—	199	774	770	—	—	6.01 B	
2	170	150	—	—	—	—	—	—	—	—	—	—	—	—	—	—	—	—	288	1.492	1.464	—	—	6.01 C	
—	—	—	1	131	35	—	—	—	—	—	—	—	—	—	—	—	—	—	5.568	9.675	9.577	—	—	6.02	
—	—	—	—	—	—	—	—	—	—	—	—	—	—	—	—	—	—	—	3.682	6.685	6.663	—	—	6.03	
1	57	57	—	—	—	—	—	—	—	—	—	—	—	—	—	—	—	—	2.292	5.099	5.095	—	—	6.04	
—	—	—	—	—	—	—	—	—	—	—	—	—	—	—	—	—	—	—	1.899	2.895	2.895	—	—	6.05	
—	—	—	—	—	—	—	—	—	—	—	—	—	—	—	—	—	—	—	5.024	6.716	6.716	—	—	6.06	
2	165	165	—	—	—	—	—	—	—	—	—	—	—	—	—	—	—	—	1.499	4.428	4.428	—	—	6.07	
2	172	172	—	—	—	—	—	—	—	—	—	—	—	—	—	—	—	—	495	1.394	1.390	—	—	6.08	
2	147	99	6	745	606	1	366	254	—	—	—	—	—	—	—	—	—	—	1.307	5.013	4.708	1.076	2.371	7	
—	—	—	—	—	—	—	—	—	—	—	—	—	—	—	—	—	—	—	—	—	—	—	—	—	7.01
—	—	—	2	223	108	1	366	254	—	—	—	—	—	—	—	—	—	—	769	2.273	2.046	692	1.135	7.02	
—	—	—	—	—	—	—	—	—	—	—	—	—	—	—	—	—	—	—	236	334	334	227	295	7.03	
—	—	—	—	—	—	—	—	—	—	—	—	—	—	—	—	—	—	—	—	—	—	—	—	—	7.04
—	—	—	—	—	—	—	—	—	—	—	—	—	—	—	—	—	—	—	1	34	34	—	—	—	7.05
—	—	—	—	—	—	—	—	—	—	—	—	—	—	—	—	—	—	—	1	4	4	—	—	—	7.06
2	147	99	4	522	498	—	—	—	—	—	—	—	—	—	—	—	—	—	288	2.327	2.249	157	943	7.07	
—	—	—	—	—	—	—	—	—	—	—	—	—	—	—	—	—	—	—	12	41	41	—	—	—	7.08
1	54	54	1	134	101	1	334	204	—	—	—	—	—	—	—	—	—	—	174	1.244	1.068	—	—	8	
1	54	54	—	—	—	1	334	204	—	—	—	—	—	—	—	—	—	—	34	633	499	—	—	—	8.01
—	—	—	—	—	—	—	—	—	—	—	—	—	—	—	—	—	—	—	85	208	208	—	—	—	8.02
—	—	—	1	134	101	—	—	—	—	—	—	—	—	—	—	—	—	—	55	403	361	—	—	—	8.03
3	247	243	2	258	258	—	—	—	—	—	—	—	—	—	—	—	—	—	2.514	6.665	6.628	1.976	3.818	9	
3	247	243	2	258	258	—	—	—	—	—	—	—	—	—	—	—	—	—	2.093	5.092	5.086	1.976	3.818	9.01	
—	—	—	—	—	—	—	—	—	—	—	—	—	—	—	—	—	—	—	146	987	956	—	—	—	9.02
—	—	—	—	—	—	—	—	—	—	—	—	—	—	—	—	—	—	—	248	492	492	—	—	—	9.03
—	—	—	—	—	—	—	—	—	—	—	—	—	—	—	—	—	—	—	248	492	492	—	—	—	9.03 A
—	—	—	—	—	—	—	—	—	—	—	—	—	—	—	—	—	—	—	17	42	42	—	—	—	9.04
—	—	—	—	—	—	—	—	—	—	—	—	—	—	—	—	—	—	—	10	52	52	—	—	—	9.08
116	8.373	8.016	56	7.902	7.263	10	3.398	3.060	3	2.027	1.955	1	1.656	891	1	3.032	1.350	41.150	127.214	122.955	16.642	34.954	—	—	
—	—	—	1	158	158	—	—	—	—	—	—	—	—	—	—	—	—	—	16.642	34.954	—	—	—	—	

per numero di addetti

INDIVIDUALI

CON ADDETTI

CON ADDETTI															TOTALE			N classi- fica- zione			
51-100			101-250			251-500			501-1000			1001-2000			oltre 2000				Im- prese	To- tale	in unità locali situa- te nella pro- vincia
Im- prese	Addetti		Im- prese	Addetti		Im- prese	Addetti		Im- prese	Addetti		Im- prese	Addetti		Im- prese	Addetti					
	To- tale	in unità locali situa- te nella pro- vincia		To- tale	in unità locali situa- te nella pro- vincia		To- tale	in unità locali situa- te nella pro- vincia		To- tale	in unità locali situa- te nella pro- vincia		To- tale	in unità locali situa- te nella pro- vincia		To- tale	in unità locali situa- te nella pro- vincia	To- tale	in unità locali situa- te nella pro- vincia		
—	—	—	1	175	175	—	—	—	—	—	—	—	—	—	—	—	—	840	2.385	2.385	1
—	—	—	—	—	—	—	—	—	—	—	—	—	—	—	—	—	—	—	—	—	1.03
—	—	—	1	175	175	—	—	—	—	—	—	—	—	—	—	—	—	675	1.756	1.756	1.04
—	—	—	1	175	175	—	—	—	—	—	—	—	—	—	—	—	—	675	1.756	1.756	1.04 A
—	—	—	—	—	—	—	—	—	—	—	—	—	—	—	—	—	—	165	629	629	1.05
—	—	—	—	—	—	—	—	—	—	—	—	—	—	—	—	—	—	107	508	508	1.05 A
—	—	—	—	—	—	—	—	—	—	—	—	—	—	—	—	—	—	58	121	121	1.05 B
—	—	—	—	—	—	—	—	—	—	—	—	—	—	—	—	—	—	—	—	—	1.05 C
—	—	—	—	—	—	—	—	—	—	—	—	—	—	—	—	—	—	108	744	744	2
—	—	—	—	—	—	—	—	—	—	—	—	—	—	—	—	—	—	—	—	—	2.01
—	—	—	—	—	—	—	—	—	—	—	—	—	—	—	—	—	—	—	—	—	2.02
—	—	—	—	—	—	—	—	—	—	—	—	—	—	—	—	—	—	108	744	744	2.04
—	—	—	—	—	—	—	—	—	—	—	—	—	—	—	—	—	—	103	710	710	2.04 A
—	—	—	—	—	—	—	—	—	—	—	—	—	—	—	—	—	—	5	34	34	2.04 B
31	2.327	2.315	5	653	653	—	—	—	1	625	553	—	—	—	—	—	—	12.483	32.706	32.588	3
6	449	448	—	—	—	—	—	—	—	—	—	—	—	—	—	—	—	1.653	6.089	6.081	3.01
5	383	382	—	—	—	—	—	—	—	—	—	—	—	—	—	—	—	766	2.514	2.513	3.01 A
—	—	—	—	—	—	—	—	—	—	—	—	—	—	—	—	—	—	45	195	195	3.01 B
—	—	—	—	—	—	—	—	—	—	—	—	—	—	—	—	—	—	63	187	187	3.01 C
1	66	66	—	—	—	—	—	—	—	—	—	—	—	—	—	—	—	54	339	339	3.01 D
—	—	—	—	—	—	—	—	—	—	—	—	—	—	—	—	—	—	514	1.864	1.864	3.01 E
—	—	—	—	—	—	—	—	—	—	—	—	—	—	—	—	—	—	20	51	51	3.01 F
—	—	—	—	—	—	—	—	—	—	—	—	—	—	—	—	—	—	123	736	729	3.01 G
—	—	—	—	—	—	—	—	—	—	—	—	—	—	—	—	—	—	51	147	147	3.01 H
—	—	—	—	—	—	—	—	—	—	—	—	—	—	—	—	—	—	17	56	56	3.01 I
—	—	—	—	—	—	—	—	—	—	—	—	—	—	—	—	—	—	3	7	7	3.02
—	—	—	—	—	—	—	—	—	—	—	—	—	—	—	—	—	—	43	136	136	3.03
—	—	—	—	—	—	—	—	—	—	—	—	—	—	—	—	—	—	—	—	—	3.03 A
—	—	—	—	—	—	—	—	—	—	—	—	—	—	—	—	—	—	43	136	136	3.03 B
—	—	—	—	—	—	—	—	—	—	—	—	—	—	—	—	—	—	—	—	—	3.03 C
1	66	66	—	—	—	—	—	—	—	—	—	—	—	—	—	—	—	29	131	131	3.04
3	191	191	1	169	169	—	—	—	—	—	—	—	—	—	—	—	—	786	1.953	1.953	3.05
—	—	—	—	—	—	—	—	—	—	—	—	—	—	—	—	—	—	27	89	89	3.05 A
3	191	191	1	169	169	—	—	—	—	—	—	—	—	—	—	—	—	759	1.864	1.864	3.05 B
4	338	338	—	—	—	—	—	—	—	—	—	—	—	—	—	—	—	2.780	5.403	5.399	3.06
—	—	—	—	—	—	—	—	—	—	—	—	—	—	—	—	—	—	1.478	2.560	2.560	3.07
—	—	—	1	104	104	—	—	—	—	—	—	—	—	—	—	—	—	161	207	207	3.08
—	—	—	—	—	—	—	—	—	—	—	—	—	—	—	—	—	—	470	1.352	1.352	3.09
1	92	92	—	—	—	—	—	—	—	—	—	—	—	—	—	—	—	1.650	3.639	3.639	3.10
1	92	92	—	—	—	—	—	—	—	—	—	—	—	—	—	—	—	1.405	3.271	3.271	3.10 A
—	—	—	—	—	—	—	—	—	—	—	—	—	—	—	—	—	—	245	368	368	3.10 B
—	—	—	—	—	—	—	—	—	—	—	—	—	—	—	—	—	—	7	27	27	3.11
3	195	195	—	—	—	—	—	—	—	—	—	—	—	—	—	—	—	101	928	928	3.12
1	77	77	—	—	—	—	—	—	—	—	—	—	—	—	—	—	—	14	182	182	3.12 A
1	63	63	—	—	—	—	—	—	—	—	—	—	—	—	—	—	—	3	75	75	3.12 B
—	—	—	—	—	—	—	—	—	—	—	—	—	—	—	—	—	—	—	—	—	3.12 C
1	55	55	—	—	—	—	—	—	—	—	—	—	—	—	—	—	—	11	169	169	3.12 D
—	—	—	—	—	—	—	—	—	—	—	—	—	—	—	—	—	—	60	430	430	3.12 E
—	—	—	—	—	—	—	—	—	—	—	—	—	—	—	—	—	—	13	72	72	3.12 F
—	—	—	—	—	—	—	—	—	—	—	—	—	—	—	—	—	—	11	94	94	3.13
—	—	—	—	—	—	—	—	—	—	—	—	—	—	—	—	—	—	32	97	97	3.14
1	95	93	—	—	—	—	—	—	—	—	—	—	—	—	—	—	—	2.518	5.062	5.060	3.15
—	—	—	—	—	—	—	—	—	1	625	553	—	—	—	—	—	—	14	705	633	3.16
11	845	836	3	380	380	—	—	—	—	—	—	—	—	—	—	—	—	325	2.923	2.902	3.17
—	—	—	—	—	—	—	—	—	—	—	—	—	—	—	—	—	—	41	209	200	3.18
—	—	—	—	—	—	—	—	—	—	—	—	—	—	—	—	—	—	—	—	—	3.19

N classi- fica- zione	RAMI, CLASSI E SOTTOCLASSI DI ATTIVITÀ ECONOMICA	I M P R E S E																
		1		2			3-5			6-10			11-20			21-50		
		Im- prese	Ad- detti	Im- prese	Addetti		Im- prese	Addetti		Im- prese	Addetti		Im- prese	Addetti		Im- prese	Addetti	
					To- tale	in unità locali situa- te nella pro- vincia		To- tale	in unità locali situa- te nella pro- vincia		To- tale	in unità locali situa- te nella pro- vincia		To- tale	in unità locali situa- te nella pro- vincia		To- tale	in unità locali situa- te nella pro- vincia
3.20	Industrie della gomma elastica	38	38	16	32	32	9	27	27	2	16	15	—	—	—	—	—	—
3.21	Prod. della cellulosa per tessuti, delle fibre tessili artificiali e sintetiche . .	—	—	—	—	—	—	—	—	—	—	—	—	—	—	—	—	—
3.22	Industrie della carta e della cartotecnica	3	3	3	6	6	3	12	12	1	9	9	2	27	27	2	55	55
3.23	Industrie poligrafiche ed editoriali. . .	27	27	23	46	46	36	142	142	15	116	116	4	55	55	2	69	69
3.24	Industrie foto-fono-cinematografiche . .	84	84	47	94	94	24	82	82	4	33	33	—	—	—	—	—	—
3.25	Prod. oggetti in materie plastiche . . .	1	1	5	10	10	9	38	38	4	32	32	1	13	13	—	—	—
3.26	Industrie manifatturiere varie	6	6	1	2	2	1	5	5	7	47	47	—	—	—	—	—	—
4	COSTRUZIONI E INSTALL. DI IMPIANTI . .	244	244	89	178	178	263	990	989	169	1.287	1.272	120	1.714	1.679	81	2.408	2.297
4.01	Costruzioni	222	222	76	152	152	248	934	933	161	1.230	1.215	109	1.561	1.530	79	2.345	2.234
4.02	Installazione impianti.	22	22	13	26	26	15	56	56	8	57	57	11	153	149	2	63	63
5	PROD. E DISTRIB. DI ENERGIA ELET- TRICA E GAS, DISTRIBUZIONE DI ACQUA	1	1	—	—	—	1	4	4	—	—	—	—	—	—	—	—	—
5.01	Prod. e distrib. di energia elettrica	—	—	—	—	—	1	4	4	—	—	—	—	—	—	—	—	—
5.02	Prod. e distribuzione di gas.	—	—	—	—	—	—	—	—	—	—	—	—	—	—	—	—	—
5.03	Distribuzione di acqua	1	1	—	—	—	—	—	—	—	—	—	—	—	—	—	—	—
6	COMMERCIO	11.708	11.708	6.620	13.240	13.240	2.286	7.967	7.962	440	3.167	3.154	116	1.602	1.590	54	1.513	1.497
6.01	Commercio all'ingrosso	332	332	264	528	528	305	1.125	1.123	132	984	980	52	749	737	35	1.004	1.004
6.01 A	Prodotti agricoli e alimentari	206	206	172	344	344	189	696	694	77	575	574	38	552	547	31	893	893
6.01 B	Materie prime e ausil. non alimentari	68	68	40	80	80	42	156	156	18	138	137	5	65	62	2	50	50
6.01 C	Prodotti industriali non alimentari . .	58	58	52	104	104	74	273	273	37	271	269	9	132	128	2	61	61
6.02	Comm. al minuto generi alimentari . . .	2.912	2.912	2.038	4.076	4.076	484	1.670	1.669	68	465	464	12	147	147	2	62	62
6.03	Comm. al minuto prodotti tessili e arti- coli di vestiario e abbigliamento . . .	2.110	2.110	1.043	2.086	2.086	348	1.217	1.216	54	387	383	14	182	182	5	127	111
6.04	Comm. al minuto prodotti meccanici . .	1.106	1.106	648	1.296	1.296	345	1.211	1.210	66	478	475	15	187	187	6	146	146
6.05	Comm. al minuto generi diversi, alim. e non alimentari.	1.106	1.106	670	1.340	1.340	112	368	368	5	35	35	1	13	13	—	—	—
6.06	Commercio ambulante	3.547	3.547	1.295	2.590	2.590	181	573	573	1	6	6	—	—	—	—	—	—
6.07	Alberghi e pubblici esercizi	367	367	561	1.122	1.122	434	1.537	1.537	95	671	671	16	230	230	5	151	151
6.08	Attività ausiliarie del commercio. . . .	228	228	101	202	202	77	266	266	19	141	140	6	94	94	1	23	23
7	TRASPORTI E COMUNICAZIONI	740	740	218	436	436	136	493	490	18	121	121	12	168	167	8	260	260
7.01	Trasporti ferrov. e tramv. extraurbani .	—	—	—	—	—	—	—	—	—	—	—	—	—	—	—	—	—
7.02	Trasporti extraurbani su strada	458	458	142	284	284	69	249	249	9	64	64	7	100	100	5	157	157
7.03	Trasporti urbani	195	195	26	52	52	5	20	20	1	6	6	—	—	—	—	—	—
7.04	Trasporti lacuali e fluviali.	—	—	—	—	—	—	—	—	—	—	—	—	—	—	—	—	—
7.05	Trasporti marittimi.	—	—	—	—	—	—	—	—	—	—	—	—	—	—	—	—	—
7.06	Trasporti aerei.	—	—	—	—	—	—	—	—	—	—	—	—	—	—	—	—	—
7.07	Attività ausiliarie dei trasporti	82	82	48	96	96	60	217	214	7	44	44	5	68	67	3	103	103
7.08	Comunicazioni	5	5	2	4	4	2	7	7	1	7	7	—	—	—	—	—	—
8	CREDITO, ASSICURAZ. E GESTIONI FINANZ.	64	64	20	40	40	35	136	136	14	115	112	6	82	76	1	22	22
8.01	Credito	3	3	1	2	2	3	13	13	—	—	—	—	—	—	—	—	—
8.02	Assicurazione	50	50	10	20	20	14	54	54	6	51	51	—	—	—	1	22	22
8.03	Gestioni finanziarie.	11	11	9	18	18	18	69	69	8	64	61	6	82	76	—	—	—
9	SERVIZI E ATTIVITÀ SOCIALI VARIE . . .	893	893	925	1.850	1.850	524	1.780	1.780	68	504	502	12	172	172	6	209	178
9.01	Servizi per l'igiene e la pulizia	775	775	814	1.628	1.628	434	1.447	1.447	22	160	158	6	89	89	4	141	141
9.02	Servizi dello spettacolo	6	6	12	24	24	41	169	169	37	286	286	6	83	83	2	68	37
9.03	Servizi sanitari.	102	102	90	180	180	46	154	154	8	52	52	—	—	—	—	—	—
9.03 A	Servizi sanitari privati	102	102	90	180	180	46	154	154	8	52	52	—	—	—	—	—	—
9.04	Servizi privati per l'istruzione e la for- mazione professionale.	4	4	7	14	14	2	7	7	1	6	6	—	—	—	—	—	—
9.08	Servizi vari, non altrove classificati . .	6	6	2	4	4	1	3	3	—	—	—	—	—	—	—	—	—
	TOTALE	20.988	20.988	10.538	21.076	21.076	5.623	20.021	20.010	1427	10.428	10.393	477	6.773	6.693	232	6.876	6.715

per numero di addetti

INDIVIDUALI

CON ADDETTI

CON ADDETTI																		TOTALE			N classi- fica- zione
51-100			101-250			251-500			501-1000			1001-2000			oltre 2000			Addetti			
Im- prese	Addetti		Im- prese	Addetti		Im- prese	Addetti		Im- prese	Addetti		Im- prese	Addetti		Im- prese	Addetti		Im- prese	To- tale	in unità locali situa- te nella pro- vincia	
	To- tale	in unità locali situa- te nella pro- vincia		To- tale	in unità locali situa- te nella pro- vincia		To- tale	in unità locali situa- te nella pro- vincia		To- tale	in unità locali situa- te nella pro- vincia		To- tale	in unità locali situa- te nella pro- vincia		To- tale	in unità locali situa- te nella pro- vincia				To- tale
—	—	—	—	—	—	—	—	—	—	—	—	—	—	—	—	—	—	65	113	112	3.20
—	—	—	—	—	—	—	—	—	—	—	—	—	—	—	—	—	—	—	—	—	3.21
1	56	56	—	—	—	—	—	—	—	—	—	—	—	—	—	—	—	15	168	168	3.22
—	—	—	—	—	—	—	—	—	—	—	—	—	—	—	—	—	—	107	455	455	3.23
—	—	—	—	—	—	—	—	—	—	—	—	—	—	—	—	—	—	159	293	293	3.24
—	—	—	—	—	—	—	—	—	—	—	—	—	—	—	—	—	—	20	94	94	3.25
—	—	—	—	—	—	—	—	—	—	—	—	—	—	—	—	—	—	15	60	60	3.26
18	1.196	1.019	3	472	419	2	564	564	—	—	—	—	—	—	—	—	989	9.053	8.661	4	
18	1.196	1.019	3	472	419	2	564	564	—	—	—	—	—	—	—	—	918	8.676	8.288	4.01	
—	—	—	—	—	—	—	—	—	—	—	—	—	—	—	—	—	71	377	373	4.02	
—	—	—	—	—	—	—	—	—	—	—	—	—	—	—	—	—	—	2	5	5	5
—	—	—	—	—	—	—	—	—	—	—	—	—	—	—	—	—	—	1	4	4	5.01
—	—	—	—	—	—	—	—	—	—	—	—	—	—	—	—	—	—	—	—	—	5.02
—	—	—	—	—	—	—	—	—	—	—	—	—	—	—	—	—	—	1	1	1	5.03
6	393	393	3	471	471	—	—	—	—	—	—	—	—	—	—	—	21.233	40.061	40.015	6	
6	393	393	3	471	471	—	—	—	—	—	—	—	—	—	—	—	1.129	5.586	5.568	6.01	
6	393	393	3	471	471	—	—	—	—	—	—	—	—	—	—	—	722	4.130	4.122	6.01 A	
—	—	—	—	—	—	—	—	—	—	—	—	—	—	—	—	—	175	557	553	6.01 B	
—	—	—	—	—	—	—	—	—	—	—	—	—	—	—	—	—	232	899	893	6.01 C	
—	—	—	—	—	—	—	—	—	—	—	—	—	—	—	—	—	5.516	9.332	9.330	6.02	
—	—	—	—	—	—	—	—	—	—	—	—	—	—	—	—	—	3.574	6.109	6.088	6.03	
—	—	—	—	—	—	—	—	—	—	—	—	—	—	—	—	—	2.186	4.424	4.420	6.04	
—	—	—	—	—	—	—	—	—	—	—	—	—	—	—	—	—	1.894	2.862	2.862	6.05	
—	—	—	—	—	—	—	—	—	—	—	—	—	—	—	—	—	5.024	6.716	6.716	6.06	
—	—	—	—	—	—	—	—	—	—	—	—	—	—	—	—	—	1.478	4.078	4.078	6.07	
—	—	—	—	—	—	—	—	—	—	—	—	—	—	—	—	—	432	954	953	6.08	
—	—	—	4	472	380	—	—	—	—	—	—	—	—	—	—	—	1.136	2.690	2.594	7	
—	—	—	—	—	—	—	—	—	—	—	—	—	—	—	—	—	—	—	—	—	7.01
—	—	—	1	108	40	—	—	—	—	—	—	—	—	—	—	—	691	1.420	1.352	7.02	
—	—	—	—	—	—	—	—	—	—	—	—	—	—	—	—	—	227	273	273	7.03	
—	—	—	—	—	—	—	—	—	—	—	—	—	—	—	—	—	—	—	—	—	7.04
—	—	—	—	—	—	—	—	—	—	—	—	—	—	—	—	—	—	—	—	—	7.05
—	—	—	—	—	—	—	—	—	—	—	—	—	—	—	—	—	—	—	—	—	7.06
—	—	—	3	364	340	—	—	—	—	—	—	—	—	—	—	—	208	974	946	7.07	
—	—	—	—	—	—	—	—	—	—	—	—	—	—	—	—	—	10	23	23	7.08	
—	—	—	—	—	—	—	—	—	—	—	—	—	—	—	—	—	140	459	450	8	
—	—	—	—	—	—	—	—	—	—	—	—	—	—	—	—	—	7	18	18	8.01	
—	—	—	—	—	—	—	—	—	—	—	—	—	—	—	—	—	81	197	197	8.02	
—	—	—	—	—	—	—	—	—	—	—	—	—	—	—	—	—	52	244	235	8.03	
1	93	93	2	258	258	—	—	—	—	—	—	—	—	—	—	—	2.431	5.759	5.726	9	
1	93	93	2	258	258	—	—	—	—	—	—	—	—	—	—	—	2.058	4.591	4.589	9.01	
—	—	—	—	—	—	—	—	—	—	—	—	—	—	—	—	—	104	636	605	9.02	
—	—	—	—	—	—	—	—	—	—	—	—	—	—	—	—	—	246	488	488	9.03	
—	—	—	—	—	—	—	—	—	—	—	—	—	—	—	—	—	246	488	488	9.03 A	
—	—	—	—	—	—	—	—	—	—	—	—	—	—	—	—	—	14	31	31	9.04	
—	—	—	—	—	—	—	—	—	—	—	—	—	—	—	—	—	9	13	13	9.08	
56	4.009	3.820	18	2.501	2.356	2	564	564	1	625	553	—	—	—	—	—	39.362	93.861	93.168		

N classi- fica- zione	RAMI, CLASSI E SOTTOCLASSI DI ATTIVITÀ ECONOMICA	I M P R E S E																
		1		2			3-5			6-10			11-20			21-50		
		Im- prese	Ad- detti	Im- prese	Addetti		Im- prese	Addetti		Im- prese	Addetti		Im- prese	Addetti		Im- prese	Addetti	
					To- tale	in unità locali situa- te nella pro- vincia		To- tale	in unità locali situa- te nella pro- vincia		To- tale	in unità locali situa- te nella pro- vincia		To- tale	in unità locali situa- te nella pro- vincia		To- tale	in unità locali situa- te nella pro- vincia
3.20	Industrie della gomma elastica	—	—	—	—	—	—	—	1	8	8	2	34	32	1	29	29	
3.21	Produtz. della cellulosa per tessuti, delle fibre tessili artificiali e sintetiche . .	—	—	—	—	—	—	—	—	—	—	1	11	11	—	—	—	
3.22	Industrie della carta e della cartotecnica	—	—	1	2	2	—	—	—	—	—	—	—	—	1	21	21	
3.23	Industrie poligrafiche ed editoriali . . .	1	1	5	10	10	2	9	9	8	61	61	4	54	54	—	—	
3.24	Industrie foto-fono-cinematografiche . .	1	1	2	4	4	1	4	4	1	6	6	—	—	—	—	—	
3.25	Produtz. oggetti in materie plastiche . .	—	—	—	—	—	1	4	4	—	—	—	—	—	—	—	—	
3.26	Industrie manifatturiere varie	—	—	—	—	—	1	3	3	—	—	—	1	18	18	—	—	
4	COSTRUZIONI E INSTALL. DI IMPIANTI .	2	2	6	12	12	15	56	53	20	163	163	27	405	405	24	735	727
4.01	Costruzioni	2	2	4	8	8	12	43	40	17	137	137	27	405	405	22	672	664
4.02	Installazione impianti.	—	—	2	4	4	3	13	13	3	26	26	—	—	—	2	63	63
5	PRODUZ. E DISTRIBUZ. DI ENERGIA ELET- TRICA E GAS, DISTRIBUZIONE DI ACQUA	—	—	1	2	2	1	3	3	—	—	—	—	—	2	55	46	
5.01	Produtz. e distribuz. di energia elettrica	—	—	—	—	—	1	3	3	—	—	—	—	—	1	26	26	
5.02	Produtz. e distribuzione di gas	—	—	—	—	—	—	—	—	—	—	—	—	—	1	29	20	
5.03	Distribuzione di acqua	—	—	1	2	2	—	—	—	—	—	—	—	—	—	—	—	
6	COMMERCIO	20	20	135	270	270	199	731	731	100	742	742	44	625	618	35	1.053	1.021
6.01	Commercio all'ingrosso	3	3	28	56	56	71	275	275	44	335	335	17	249	243	21	631	602
6.01 A	Prodotti agricoli e alimentari	2	2	14	28	28	46	177	177	22	167	167	8	117	113	15	470	441
6.01 B	Materie prime e ausil. non alimentari	1	1	6	12	12	6	25	25	6	44	44	2	27	27	2	56	56
6.01 C	Prodotti industriali non alimentari . .	—	—	8	16	16	19	73	73	16	124	124	7	105	103	4	105	105
6.02	Comm. al minuto generi alimentari . . .	4	4	14	28	28	25	88	88	5	38	38	2	24	24	1	30	30
6.03	Comm. al minuto prodotti tessili e arti- coli di vestiario e abbigliamento	4	4	31	62	62	42	152	152	17	123	123	11	141	140	3	94	94
6.04	Comm. al minuto prodotti meccanici . . .	6	6	35	70	70	29	101	101	23	159	159	7	99	99	5	183	183
6.05	Comm. al minuto generi diversi, alim. e non alimentari.	—	—	1	2	2	2	8	8	1	9	9	1	14	14	—	—	—
6.06	Commercio ambulante	—	—	—	—	—	—	—	—	—	—	—	—	—	—	—	—	—
6.07	Alberghi e pubblici esercizi	2	2	—	—	—	7	26	26	3	29	29	5	83	83	2	45	45
6.08	Attività ausiliarie del commercio. . . .	1	1	26	52	52	23	81	81	7	49	49	1	15	15	3	70	67
7	TRASPORTI E COMUNICAZIONI	6	6	42	84	84	34	126	126	35	282	282	27	373	371	22	666	666
7.01	Trasporti ferrov. e tramv. estraurbani	—	—	—	—	—	—	—	—	—	—	—	—	—	—	—	—	—
7.02	Trasporti estraurbani su strada	2	2	36	72	72	19	67	67	14	105	105	2	25	25	3	101	101
7.03	Trasporti urbani	—	—	2	4	4	2	9	9	4	36	36	1	12	12	—	—	—
7.04	Trasporti lacuali e fluviali.	—	—	—	—	—	—	—	—	—	—	—	—	—	—	—	—	—
7.05	Trasporti marittimi.	—	—	—	—	—	—	—	—	—	—	—	—	—	—	1	34	34
7.06	Trasporti aerei.	—	—	—	—	—	1	4	4	—	—	—	—	—	—	—	—	—
7.07	Attività ausiliarie dei trasporti	3	3	4	8	8	12	46	46	17	141	141	23	319	317	18	531	531
7.08	Comunicazioni	1	1	—	—	—	—	—	—	—	—	—	1	17	17	—	—	—
8	CREDITO, ASSICURAZ. E GESTIONI FINANZ.	2	2	2	4	4	15	59	59	5	36	36	3	42	42	4	120	116
8.01	Credito	—	—	2	4	4	12	47	47	5	36	36	3	42	42	3	98	94
8.02	Assicurazione	2	2	—	—	—	2	9	9	—	—	—	—	—	—	—	—	—
8.03	Gestioni finanziarie.	—	—	—	—	—	1	3	3	—	—	—	—	—	—	1	22	22
9	SERVIZI E ATTIVITÀ SOCIALI VARIE	—	—	15	30	30	27	104	104	16	132	132	13	183	183	10	303	303
9.01	Servizi per l'igiene e la pulizia	—	—	13	26	26	6	20	20	2	17	17	5	71	71	7	213	213
9.02	Servizi dello spettacolo	—	—	—	—	—	18	73	73	14	115	115	8	112	112	2	51	51
9.03	Servizi sanitari.	—	—	2	4	4	—	—	—	—	—	—	—	—	—	—	—	—
9.03 A	Servizi sanitari privati	—	—	2	4	4	—	—	—	—	—	—	—	—	—	—	—	—
9.04	Servizi privati per l'istruzione e la for- mazione professionale.	—	—	—	—	—	3	11	11	—	—	—	—	—	—	—	—	—
9.08	Servizi vari, non altrove classificati . .	—	—	—	—	—	—	—	—	—	—	—	—	—	—	1	39	39
	TOTALE	62	62	341	682	682	500	1.900	1.897	359	2.730	2.730	215	3.100	3.088	201	6.190	6.086

per numero di addetti

ED ENTI

CON ADDETTI

CON ADDETTI																		TOTALE			N classi- fica- zione
51-100			101-250			251-500			501-1000			1001-2000			oltre 2000			Im- prese	To- tale	in unità locali situa- te nella pro- vincia	
Im- prese	Addetti		Im- prese	Addetti		Im- prese	Addetti		Im- prese	Addetti		Im- prese	Addetti		Im- prese	Addetti					
	To- tale	in unità locali situa- te nella pro- vincia		To- tale	in unità locali situa- te nella pro- vincia		To- tale	in unità locali situa- te nella pro- vincia		To- tale	in unità locali situa- te nella pro- vincia		To- tale	in unità locali situa- te nella pro- vincia		To- tale	in unità locali situa- te nella pro- vincia	To- tale	in unità locali situa- te nella pro- vincia		
—	—	—	—	—	—	—	—	—	—	—	—	—	—	—	—	—	—	4	71	69	3.20
—	—	—	—	—	—	—	—	—	—	—	—	—	—	—	—	—	—	1	11	11	3.21
—	—	—	—	—	—	—	—	—	—	—	—	—	—	—	—	—	—	2	23	23	3.22
2	188	188	2	302	297	—	—	—	—	—	—	—	—	—	—	—	24	625	620	3.23	
—	—	—	—	—	—	—	—	—	—	—	—	—	—	—	—	—	—	5	15	15	3.24
—	—	—	1	172	172	—	—	—	—	—	—	—	—	—	—	—	2	176	176	3.25	
—	—	—	—	—	—	—	—	—	—	—	—	—	—	—	—	—	2	21	21	3.26	
5	350	338	4	577	499	—	—	—	—	—	—	—	—	—	—	—	103	2.300	2.199	4	
4	287	275	4	577	499	—	—	—	—	—	—	—	—	—	—	—	92	2.131	2.030	4.01	
1	63	63	—	—	—	—	—	—	—	—	—	—	—	—	—	—	11	169	169	4.02	
2	134	77	—	—	—	—	—	—	—	1	1.656	891	—	—	—	—	8	4.882	2.369	5	
1	73	16	—	—	—	—	—	—	—	1	1.656	891	—	—	—	—	4	1.758	936	5.01	
—	—	—	—	—	—	—	—	—	—	—	—	—	—	—	—	—	1	29	20	5.02	
1	61	61	—	—	—	—	—	—	—	—	—	—	1	3.032	1.350	—	3	3.095	1.413	5.03	
11	793	769	3	364	192	—	—	—	—	—	—	—	—	—	—	—	547	4.598	4.363	6	
6	399	375	2	233	157	—	—	—	—	—	—	—	—	—	—	—	192	2.181	2.046	6.01	
3	177	173	2	233	157	—	—	—	—	—	—	—	—	—	—	—	112	1.371	1.258	6.01 A	
1	52	52	—	—	—	—	—	—	—	—	—	—	—	—	—	—	24	217	217	6.01 B	
2	170	150	—	—	—	—	—	—	—	—	—	—	—	—	—	—	56	593	571	6.01 C	
—	—	—	1	131	35	—	—	—	—	—	—	—	—	—	—	—	52	343	247	6.02	
—	—	—	—	—	—	—	—	—	—	—	—	—	—	—	—	—	108	576	575	6.03	
1	57	57	—	—	—	—	—	—	—	—	—	—	—	—	—	—	106	675	675	6.04	
—	—	—	—	—	—	—	—	—	—	—	—	—	—	—	—	—	5	33	33	6.05	
—	—	—	—	—	—	—	—	—	—	—	—	—	—	—	—	—	—	—	—	—	6.06
2	165	165	—	—	—	—	—	—	—	—	—	—	—	—	—	—	21	350	350	6.07	
2	172	172	—	—	—	—	—	—	—	—	—	—	—	—	—	—	63	440	437	6.08	
2	147	99	2	273	226	1	366	254	—	—	—	—	—	—	—	—	171	2.323	2.114	7	
—	—	—	—	—	—	—	—	—	—	—	—	—	—	—	—	—	—	—	—	—	7.01
—	—	—	1	115	68	1	366	254	—	—	—	—	—	—	—	—	78	853	694	7.02	
—	—	—	—	—	—	—	—	—	—	—	—	—	—	—	—	—	9	61	61	7.03	
—	—	—	—	—	—	—	—	—	—	—	—	—	—	—	—	—	—	—	—	—	7.04
—	—	—	—	—	—	—	—	—	—	—	—	—	—	—	—	—	1	34	34	7.05	
—	—	—	—	—	—	—	—	—	—	—	—	—	—	—	—	—	1	4	4	7.06	
2	147	99	1	158	158	—	—	—	—	—	—	—	—	—	—	—	80	1.353	1.303	7.07	
—	—	—	—	—	—	—	—	—	—	—	—	—	—	—	—	—	2	18	18	7.08	
1	54	54	1	134	101	1	334	204	—	—	—	—	—	—	—	—	34	785	618	8	
1	54	54	—	—	—	1	334	204	—	—	—	—	—	—	—	—	27	615	481	8.01	
—	—	—	—	—	—	—	—	—	—	—	—	—	—	—	—	—	4	11	11	8.02	
—	—	—	1	134	101	—	—	—	—	—	—	—	—	—	—	—	3	159	126	8.03	
2	154	150	—	—	—	—	—	—	—	—	—	—	—	—	—	—	83	906	902	9	
2	154	150	—	—	—	—	—	—	—	—	—	—	—	—	—	—	35	501	497	9.01	
—	—	—	—	—	—	—	—	—	—	—	—	—	—	—	—	—	42	351	351	9.02	
—	—	—	—	—	—	—	—	—	—	—	—	—	—	—	—	—	2	4	4	9.03	
—	—	—	—	—	—	—	—	—	—	—	—	—	—	—	—	—	2	4	4	9.03 A	
—	—	—	—	—	—	—	—	—	—	—	—	—	—	—	—	—	3	11	11	9.04	
—	—	—	—	—	—	—	—	—	—	—	—	—	—	—	—	—	1	39	39	9.08	
60	4.364	4.196	38	5.401	4.907	8	2.834	2.496	2	1.402	1.402	1	1.656	891	1	3.032	1.350	1.788	33.353	29.787	

TAV. 5 — Unità locali per tipo

N classi- fica- zione	RAMI, CLASSI E SOTTOCLASSI DI ATTIVITÀ ECONOMICA	UNITÀ LOCALI OPERATIVE				UNITÀ LOCALI AMMINISTRATIVE		T O T A L E	
		Totale		artigiane		Unità locali	Addetti	Unità locali	Addetti
		Unità locali	Addetti	Unità locali	Addetti				
1	AGRICOLTURA, FORESTE, CACCIA E PESCA	1.069	4.229	756	1.762	2	8	1.071	4.237
1.03	Foreste	—	—	—	—	—	—	—	—
1.04	Pesca	789	2.755	713	1.693	—	—	789	2.755
1.04 A	<i>Pesca in acque dolci</i>	—	—	—	—	—	—	—	—
1.04 B	<i>Pesca e allev. in acque marine</i>	789	2.755	713	1.693	—	—	789	2.755
1.05	Attività connesse con l'agricoltura	280	1.474	43	69	2	8	282	1.482
1.05 A	<i>Attività trasform. annesse ad aziende agricole o svolte in sociale</i>	150	808	—	—	2	8	152	816
1.05 B	<i>Esercizio di macchine agricole</i>	74	328	43	69	—	—	74	328
1.05 C	<i>Enti economici per l'agricoltura</i>	56	338	—	—	—	—	56	338
2	INDUSTRIE ESTRATTIVE	150	1.298	83	318	3	3	153	1.301
2.01	Estraz. di carboni fossili e di torba	—	—	—	—	—	—	—	—
2.02	Estraz. di combustibili liquidi e gassosi	—	—	—	—	—	—	—	—
2.03	Estraz. di minerali metalliferi	1	34	—	—	—	—	1	34
2.04	Estraz. di altri minerali	149	1.264	83	318	3	3	152	1.267
2.04 A	<i>Marmo, pietre e altri mater. da costruz.</i>	140	1.200	79	300	2	2	142	1.202
2.04 B	<i>Solfo, sale e altri miner. non metalliferi</i>	9	64	4	18	1	1	10	65
3	INDUSTRIE MANIFATTURIERE	13.597	51.603	12.143	24.031	18	132	13.615	51.735
3.01	Industrie alimentari e affini	1.999	10.587	1.405	3.804	4	22	2.003	10.609
3.01 A	<i>Ind. molitoria e della pastificazione</i>	847	3.621	723	1.718	—	—	847	3.621
3.01 B	<i>Industria dolciaria</i>	54	582	44	133	—	—	54	582
3.01 C	<i>Industria conserviera</i>	124	1.019	61	142	—	—	124	1.019
3.01 D	<i>Industria casearia</i>	64	497	46	151	1	7	65	504
3.01 E	<i>Industria olearia</i>	606	2.584	369	1.133	1	12	607	2.596
3.01 F	<i>Industrie alimentari varie</i>	23	105	16	39	—	—	23	105
3.01 G	<i>Industrie bevande alcoliche</i>	189	1.819	76	276	1	2	190	1.821
3.01 H	<i>Industrie bevande analcoliche</i>	60	188	53	156	—	—	60	188
3.01 I	<i>Industria del freddo</i>	32	172	17	56	1	1	33	173
3.02	Industria del tabacco	6	851	—	—	1	14	7	865
3.03	Ind. della seta, del cotone e della lavoraz. delle fibre tessili artif. e sintetiche	44	170	36	59	—	—	44	170
3.03 A	<i>Industria della seta</i>	—	—	—	—	—	—	—	—
3.03 B	<i>Industria del cotone</i>	44	170	36	59	—	—	44	170
3.03 C	<i>Lavoraz. fibre tessili artif. e sintetiche</i>	—	—	—	—	—	—	—	—
3.04	Industrie della lana	31	171	27	58	—	—	31	171
3.05	Ind. delle fibre dure e tessili varie	832	2.934	778	1.258	—	—	832	2.934
3.05 A	<i>Canapa, lino, iuta e simili</i>	33	195	28	83	—	—	33	195
3.05 B	<i>Tessili varie non altrove classificate</i>	799	2.739	750	1.175	—	—	799	2.739
3.06	Ind. del vestiario e dell'abbigliamento	2.875	6.947	2.799	4.772	—	—	2.875	6.947
3.07	Industrie delle calzature	1.510	2.797	1.458	2.144	—	—	1.510	2.797
3.08	Ind. delle pelli e del cuoio	165	219	158	193	—	—	165	219
3.09	Ind. mobilio e arredam. in legno	545	1.793	485	1.207	—	—	545	1.793
3.10	Industrie del legno	1.739	4.394	1.639	3.044	—	—	1.739	4.394
3.10 A	<i>Legno, sughero e affini</i>	1.484	3.987	1.394	2.678	—	—	1.484	3.987
3.10 B	<i>Veicoli e carpenteria navale</i>	255	407	245	366	—	—	255	407
3.11	Industrie metallurgiche	16	1.545	6	21	3	23	19	1.568
3.12	Costruz. di macchine non elettriche, di carpenteria metallica e simili	148	1.858	85	353	1	30	149	1.888
3.12 A	<i>Fonderie di 2ª fusione</i>	21	337	13	81	—	—	21	337
3.12 B	<i>Macchine motrici non elettriche</i>	8	210	5	40	—	—	8	210
3.12 C	<i>Macch. utens. e utensileria per macch.</i>	—	—	—	—	—	—	—	—
3.12 D	<i>Macch. operatrici e per agricoltura</i>	24	379	7	25	1	30	25	409
3.12 E	<i>Carpent. metallica, forni e caldaie</i>	78	795	48	172	—	—	78	795
3.12 F	<i>Prod. meccan. non altrove classificati</i>	17	137	12	35	—	—	17	137
3.13	Costruz. di macchine e appar. elettrici	15	198	9	47	—	—	15	198
3.14	Meccanica di precis.; oreficeria, argenteria	36	157	30	55	—	—	36	157
3.15	Officine meccaniche	2.666	5.879	2.543	5.006	1	2	2.667	5.881
3.16	Ind. costruz. mezzi di trasporto	20	835	11	53	—	—	20	835
3.17	Ind. lavoraz. minerali non metalliferi	434	6.603	266	957	3	10	437	6.613
3.18	Industrie chimiche	64	818	37	126	5	31	69	849
3.19	Ind. derivati petrolio e carbone	3	734	—	—	—	—	3	734

Segue Tav. 5 — Unità locali per tipo

N classi- fica- zione	RAMI, CLASSI E SOTTOCLASSI DI ATTIVITÀ ECONOMICA	UNITÀ LOCALI OPERATIVE				UNITÀ LOCALI AMMINISTRATIVE		T O T A L E	
		Totale		artigiane		Unità locali	Addetti	Unità locali	Addetti
		Unità locali	Addetti	Unità locali	Addetti				
3.20	Industrie della gomma elastica	77	185	63	107	—	—	77	185
3.21	Produtz. della cellulosa per tessuti, delle fibre tessili artificiali e sintetiche .	1	11	—	—	—	—	1	11
3.22	Industrie della carta e della cartotecnica	19	200	12	44	—	—	19	200
3.23	Industrie poligrafiche ed editoriali . . .	136	1.036	103	323	—	—	136	1.036
3.24	Industrie foto-fono-cinematografiche . .	173	324	168	305	—	—	173	324
3.25	Produtz. oggetti in materie plastiche . .	24	273	12	48	—	—	24	273
3.26	Industrie manifatturiere varie	19	84	13	47	—	—	19	84
4	COSTRUZIONI E INSTALLAZ. DI IMPIANTI	1.180	11.533	758	2.726	90	278	1.270	11.811
4.01	Costruzioni	1.087	10.635	694	2.527	86	271	1.173	10.906
4.02	Installazione impianti.	93	898	64	199	4	7	97	905
5	PRODUZ. E DISTRIBUZ. DI ENERGIA ELET- TRICA E GAS, DISTRIBUZIONE DI ACQUA	110	1.763	—	—	4	845	114	2.608
5.01	Produtz. e distribuz. di energia elettrica	17	734	—	—	2	320	19	1.054
5.02	Produtz. e distribuzione di gas.	10	141	—	—	—	—	10	141
5.03	Distribuzione di acqua	83	888	—	—	2	525	85	1.413
6	COMMERCIO	22.850	46.722	—	—	36	204	22.886	46.926
6.01	Commercio all'ingrosso	1.519	8.793	—	—	32	182	1.551	8.975
6.01 A	<i>Prodotti agricoli e alimentari . . .</i>	913	5.605	—	—	21	105	934	5.710
6.01 B	<i>Materie prime e ausil. non alimentari</i>	230	1.143	—	—	8	59	238	1.202
6.01 C	<i>Prodotti industriali non alimentari</i>	376	2.045	—	—	3	18	379	2.063
6.02	Comm. al minuto generi alimentari . .	5.738	9.645	—	—	2	9	5.740	9.654
6.03	Comm. al minuto prodotti tessili e ar- ticolli di vestiario e abbigliamento . .	3.909	6.973	—	—	—	—	3.909	6.973
6.04	Comm. al minuto prod. meccanici . . .	2.543	5.444	—	—	—	—	2.543	5.444
6.05	Comm. al minuto generi diversi, alim. e non alimentari.	1.931	2.885	—	—	—	—	1.931	2.885
6.06	Commercio ambulante	5.024	6.716	—	—	—	—	5.024	6.716
6.07	Alberghi e pubblici esercizi	1.567	4.663	—	—	—	—	1.567	4.663
6.08	Attività ausiliarie del commercio. . . .	619	1.603	—	—	2	13	621	1.616
7	TRASPORTI E COMUNICAZIONI.	1.511	12.360	1.086	2.369	15	987	1.526	13.347
7.01	Trasporti ferrov. e tramv. extraurbani	56	4.225	—	—	3	727	59	4.952
7.02	Trasporti extraurbani su strada	793	2.195	696	1.125	4	43	797	2.238
7.03	Trasporti urbani	242	744	228	296	—	—	242	744
7.04	Trasporti lacuali e fluviali.	—	—	—	—	—	—	—	—
7.05	Trasporti marittimi.	1	31	—	—	3	16	4	47
7.06	Trasporti aerei.	2	14	—	—	1	3	3	17
7.07	Attività ausiliarie dei trasporti	316	2.290	162	948	3	24	319	2.314
7.08	Comunicazioni	101	2.861	—	—	1	174	102	3.035
8	CREDITO, ASSICURAZ. E GESTIONI FINANZ.	429	3.059	—	—	1	3	430	3.062
8.01	Credito	137	1.820	—	—	—	—	137	1.820
8.02	Assicurazione	95	239	—	—	1	3	96	242
8.03	Gestioni finanziarie.	197	1.000	—	—	—	—	197	1.000
9	SERVIZI E ATTIVITÀ SOCIALI VARIE . .	2.673	7.844	2.008	3.788	6	49	2.679	7.893
9.01	Servizi per l'igiene e la pulizia	2.208	6.038	2.008	3.788	4	46	2.212	6.084
9.02	Servizi dello spettacolo	180	1.164	—	—	2	3	182	1.167
9.03	Servizi sanitari.	251	502	—	—	—	—	251	502
9.03 A	<i>Servizi sanitari privati</i>	251	502	—	—	—	—	251	502
9.04	Servizi privati per l'istruzione e la for- mazione professionale.	23	58	—	—	—	—	23	58
9.08	Servizi vari, non altrove classificati . .	11	82	—	—	—	—	11	82
	TOTALE	43.569	140.411	16.834	34.994	175	2.509	43.744	142.920

per numero di addetti

C O N A D D E T T I

51-100		101-250		251-500		501-1000		1001-2000		oltre 2000		Totale		UNITÀ LOCALI SENZA ADDETTI	TOTALE		N classi- fica- zione
Unità locali	Ad- detti	Unità locali	Ad- detti	Unità locali	Ad- detti	Unità locali	Ad- detti	Unità locali	Ad- detti	Unità locali	Ad- detti	Unità locali	Ad- detti		Unità locali	Ad- detti	
6	412	3	451	—	—	—	—	—	—	—	—	1.069	4.237	2	1.071	4.237	1
—	—	—	—	—	—	—	—	—	—	—	—	—	—	—	—	—	1.03
2	128	2	350	—	—	—	—	—	—	—	—	789	2.755	—	789	2.755	1.04
—	—	—	—	—	—	—	—	—	—	—	—	—	—	—	—	—	1.04 A
2	128	2	350	—	—	—	—	—	—	—	—	789	2.755	—	789	2.755	1.04 B
4	284	1	101	—	—	—	—	—	—	—	—	280	1.482	2	282	1.482	1.05
—	—	—	—	—	—	—	—	—	—	—	—	152	816	—	152	816	1.05 A
1	82	1	101	—	—	—	—	—	—	—	—	72	328	2	74	328	1.05 B
3	202	—	—	—	—	—	—	—	—	—	—	56	338	—	56	338	1.05 C
1	57	—	—	—	—	—	—	—	—	—	—	153	1.301	—	153	1.301	2
—	—	—	—	—	—	—	—	—	—	—	—	—	—	—	—	—	2.01
—	—	—	—	—	—	—	—	—	—	—	—	—	—	—	—	—	2.02
—	—	—	—	—	—	—	—	—	—	—	—	1	34	—	1	34	2.03
1	57	—	—	—	—	—	—	—	—	—	—	152	1.267	—	152	1.267	2.04
1	57	—	—	—	—	—	—	—	—	—	—	142	1.202	—	142	1.202	2.04 A
—	—	—	—	—	—	—	—	—	—	—	—	10	65	—	10	65	2.04 B
67	4.844	31	4.669	5	1.792	5	3.385	—	—	—	—	13.614	51.735	1	13.615	51.735	3
16	1.164	7	1.169	1	265	—	—	—	—	—	—	2.002	10.609	1	2.003	10.609	3.01
9	719	1	107	—	—	—	—	—	—	—	—	846	3.621	1	847	3.621	3.01 A
2	120	1	213	—	—	—	—	—	—	—	—	54	582	—	54	582	3.01 B
2	109	1	162	1	265	—	—	—	—	—	—	124	1.019	—	124	1.019	3.01 C
1	66	1	106	—	—	—	—	—	—	—	—	65	504	—	65	504	3.01 D
1	55	—	—	—	—	—	—	—	—	—	—	607	2.596	—	607	2.596	3.01 E
—	—	—	—	—	—	—	—	—	—	—	—	23	105	—	23	105	3.01 F
1	95	3	581	—	—	—	—	—	—	—	—	190	1.821	—	190	1.821	3.01 G
—	—	—	—	—	—	—	—	—	—	—	—	60	188	—	60	188	3.01 H
—	—	—	—	—	—	—	—	—	—	—	—	33	173	—	33	173	3.01 I
—	—	—	—	—	—	1	842	—	—	—	—	7	865	—	7	865	3.02
—	—	—	—	—	—	—	—	—	—	—	—	44	170	—	44	170	3.03
—	—	—	—	—	—	—	—	—	—	—	—	—	—	—	—	—	3.03 A
—	—	—	—	—	—	—	—	—	—	—	—	44	170	—	44	170	3.03 B
—	—	—	—	—	—	—	—	—	—	—	—	—	—	—	—	—	3.03 C
1	66	—	—	—	—	—	—	—	—	—	—	31	171	—	31	171	3.04
6	404	5	728	—	—	—	—	—	—	—	—	832	2.934	—	832	2.934	3.05
1	94	—	—	—	—	—	—	—	—	—	—	33	195	—	33	195	3.05 A
5	310	5	728	—	—	—	—	—	—	—	—	799	2.739	—	799	2.739	3.05 B
5	394	2	235	2	855	—	—	—	—	—	—	2.875	6.947	—	2.875	6.947	3.05
1	56	—	—	—	—	—	—	—	—	—	—	1.510	2.797	—	1.510	2.797	3.07
—	—	—	—	—	—	—	—	—	—	—	—	165	219	—	165	219	3.08
1	52	1	104	—	—	—	—	—	—	—	—	545	1.793	—	545	1.793	3.09
2	172	1	217	—	—	—	—	—	—	—	—	1.739	4.394	—	1.739	4.394	3.10
2	172	1	217	—	—	—	—	—	—	—	—	1.484	3.987	—	1.484	3.987	3.10 A
—	—	—	—	—	—	—	—	—	—	—	—	255	407	—	255	407	3.10 B
2	142	—	—	—	—	2	1.361	—	—	—	—	19	1.568	—	19	1.568	3.11
5	328	1	103	—	—	—	—	—	—	—	—	149	1.888	—	149	1.888	3.12
1	77	—	—	—	—	—	—	—	—	—	—	21	337	—	21	337	3.12 A
1	62	1	103	—	—	—	—	—	—	—	—	8	210	—	8	210	3.12 B
—	—	—	—	—	—	—	—	—	—	—	—	—	—	—	—	—	3.12 C
1	55	—	—	—	—	—	—	—	—	—	—	25	409	—	25	409	3.12 D
2	134	—	—	—	—	—	—	—	—	—	—	78	795	—	78	795	3.12 E
—	—	—	—	—	—	—	—	—	—	—	—	17	137	—	17	137	3.12 F
1	64	—	—	—	—	—	—	—	—	—	—	15	198	—	15	198	3.13
—	—	—	—	—	—	—	—	—	—	—	—	36	157	—	36	157	3.14
1	90	—	—	—	—	—	—	—	—	—	—	2.667	5.881	—	2.667	5.881	3.15
—	—	1	128	—	—	1	506	—	—	—	—	20	835	—	20	835	3.16
20	1.454	11	1.649	1	362	—	—	—	—	—	—	437	6.613	—	437	6.613	3.17
2	133	—	—	1	310	—	—	—	—	—	—	69	849	—	69	849	3.18
—	—	—	—	—	—	1	676	—	—	—	—	3	734	—	3	734	3.19

N classi- fica- zione	RAMI, CLASSI E SOTTOCLASSI DI ATTIVITÀ ECONOMICA	U N I T À L O C A L I											
		1		2		3-5		6-10		11-20		21-50	
		Unità locali	Ad- detti	Unità locali	Ad- detti	Unità locali	Ad- detti	Unità locali	Ad- detti	Unità locali	Ad- detti	Unità locali	Ad- detti
3.20	Industrie della gomma elastica	42	42	20	40	10	31	2	15	2	30	1	27
3.21	Prod. della cellulosa per tessuti, delle fibre tessili artificiali e sintetiche . .	—	—	—	—	—	—	—	—	1	11	—	—
3.22	Industria della carta e della cartotecnica	4	4	4	8	3	12	2	19	2	27	3	74
3.23	Industrie poligrafiche ed editoriali . .	30	30	28	56	40	158	23	175	9	118	2	66
3.24	Industrie foto-fono-cinematografiche . .	92	92	51	102	23	77	7	53	—	—	—	—
3.25	Prod. oggetti in materie plastiche . .	2	2	5	10	11	45	4	31	1	13	—	—
3.26	Industrie manifatturiere varie	8	8	—	—	4	17	6	41	1	18	—	—
4	COSTRUZIONI E INSTALL. DI IMPIANTI .	288	288	144	288	328	1.234	224	1.705	153	2.226	104	3.086
4.01	Costruzioni	264	264	126	252	306	1.150	209	1.591	142	2.072	100	2.978
4.02	Installazione impianti	24	24	18	36	22	84	15	114	11	154	4	108
5	PRODUZ. E DISTRIBUZ. DI ENERGIA ELET- TRICA E GAS, DISTRIBUZIONE DI ACQUA	26	26	17	34	33	127	11	84	5	71	10	336
5.01	Prod. e distrib. di energia elettrica	1	1	2	4	2	6	—	—	1	16	9	310
5.02	Prod. e distribuzione di gas	—	—	2	4	2	8	3	25	1	12	1	26
5.03	Distribuzione di acqua	25	25	13	26	29	113	8	59	3	43	—	—
6	COMMERCIO	12.464	12.464	6.999	13.998	2.542	8.876	570	4.146	182	2.588	101	2.918
6.01	Commercio all'ingrosso	415	415	343	686	421	1.561	191	1.442	93	1.338	72	2.100
6.01 A	Prodotti agricoli e alimentari	258	258	218	436	247	915	95	721	54	797	51	1.569
6.01 B	Materie prime e ausil. non alimentari	77	77	47	94	56	210	30	232	13	167	13	316
6.01 C	Prodotti industriali non alimentari	80	80	78	156	118	436	66	489	26	374	8	215
6.02	Comm. al minuto generi alimentari . .	3.064	3.064	2.102	4.204	486	1.673	77	530	9	114	2	69
6.03	Comm. al minuto prodotti tessili e arti- coli di vestiario e abbigliamento . .	2.302	2.302	1.131	2.262	376	1.318	71	504	24	331	4	114
6.04	Comm. al minuto prod. meccanici . . .	1.287	1.287	732	1.464	399	1.392	92	668	22	312	11	321
6.05	Comm. al minuto generi diversi, alim. e non alimentari	1.140	1.140	676	1.352	111	362	4	31	—	—	—	—
6.06	Commercio ambulante	3.547	3.547	1.295	2.590	181	573	1	6	—	—	—	—
6.07	Alberghi e pubblici esercizi	402	402	575	1.150	454	1.598	101	718	20	288	9	231
6.08	Attività ausiliarie del commercio . . .	307	307	145	290	114	399	33	247	14	205	3	83
7	TRASPORTI E COMUNICAZIONI	780	780	278	556	223	796	86	657	73	1.037	55	1.706
7.01	Trasporti ferrov. e tramv. extraurbani .	3	3	2	4	10	38	3	24	13	193	14	484
7.02	Trasporti extraurbani su strada	474	474	181	362	89	316	28	203	12	174	9	271
7.03	Trasporti urbani	199	199	29	58	7	29	5	42	1	12	—	—
7.04	Trasporti lacuali e fluviali	—	—	—	—	—	—	—	—	—	—	—	—
7.05	Trasporti marittimi	—	—	—	—	2	7	1	9	—	—	1	31
7.06	Trasporti aerei	—	—	—	—	2	7	1	10	—	—	—	—
7.07	Attività ausiliarie dei trasporti	95	95	61	122	82	291	26	201	29	413	21	643
7.08	Comunicazioni	9	9	5	10	31	108	22	168	18	245	10	277
8	CREDITO, ASSICURAZ. E GESTIONI FINANZ.	105	105	58	116	154	596	64	468	29	398	9	240
8.01	Credito	6	6	6	12	67	268	28	197	16	216	5	131
8.02	Assicurazione	57	57	12	24	18	67	7	57	1	16	1	21
8.03	Gestioni finanziarie	42	42	40	80	69	261	29	214	12	166	3	88
9	SERVIZI E ATTIVITÀ SOCIALI VARIE	978	978	974	1.948	567	1.926	100	766	32	453	14	459
9.01	Servizi per l'igiene e la pulizia	857	857	856	1.712	438	1.444	23	169	16	242	12	390
9.02	Servizi dello spettacolo	7	7	14	28	75	302	66	526	16	211	—	—
9.03	Servizi sanitari	103	103	92	184	47	156	9	59	—	—	—	—
9.03 A	Servizi sanitari privati	103	103	92	184	47	156	9	59	—	—	—	—
9.04	Servizi privati per l'istruzione e la for- mazione professionale	5	5	10	20	6	21	2	12	—	—	—	—
9.08	Servizi vari, non altrove classificati . .	6	6	2	4	1	3	—	—	—	—	2	69
	TOTALE	22.276	22.276	11.369	22.738	6.541	23.395	1.987	14.660	819	11.800	506	15.274
	UNITÀ LOCALI OPERATIVE	22.229	22.229	11.327	22.654	6.497	23.242	1.967	14.507	812	11.693	497	14.996
	UNITÀ LOCALI AMMINISTRATIVE	47	47	42	84	44	153	20	153	7	107	9	278

per numero di addetti

C O N A D D E T T I														UNITÀ LOCALI SENZA ADDETTI	TOTALE		N classificazione
51-100		101-250		251-500		501-1000		1001-2000		oltre 2000		Totale			Unità locali	Ad-detti	
Unità locali	Ad-detti	Unità locali	Ad-detti	Unità locali	Ad-detti	Unità locali	Ad-detti	Unità locali	Ad-detti	Unità locali	Ad-detti	Unità locali	Ad-detti				
---	---	---	---	---	---	---	---	---	---	---	---	77	185	---	77	185	3.20
---	---	---	---	---	---	---	---	---	---	---	---	1	11	---	1	11	3.21
1	56	---	---	---	---	---	---	---	---	---	---	19	200	---	19	200	3.22
3	269	1	164	---	---	---	---	---	---	---	---	136	1.036	---	136	1.036	3.23
---	---	---	---	---	---	---	---	---	---	---	---	173	324	---	173	324	3.24
---	---	1	172	---	---	---	---	---	---	---	---	24	273	---	24	273	3.25
---	---	---	---	---	---	---	---	---	---	---	---	19	84	---	19	84	3.26
19	1.308	8	1.119	2	557	---	---	---	---	---	---	1.270	11.811	---	1.270	11.811	4
17	1.190	8	1.119	1	290	---	---	---	---	---	---	1.173	10.906	---	1.173	10.906	4.01
2	118	---	---	1	267	---	---	---	---	---	---	97	905	---	97	905	4.02
5	365	3	467	4	1.038	---	---	---	---	---	---	114	2.608	---	114	2.608	5
1	74	2	339	1	304	---	---	---	---	---	---	19	1.054	---	19	1.054	5.01
1	65	---	---	---	---	---	---	---	---	---	---	10	141	---	10	141	5.02
3	225	1	128	3	794	---	---	---	---	---	---	85	1.413	---	85	1.413	5.03
17	1.162	5	774	---	---	---	---	---	---	---	---	22.880	46.926	6	22.886	46.926	6
12	801	4	632	---	---	---	---	---	---	---	---	1.551	8.975	---	1.551	8.975	6.01
8	544	3	470	---	---	---	---	---	---	---	---	934	5.710	---	934	5.710	6.01 A
2	106	---	---	---	---	---	---	---	---	---	---	238	1.202	---	238	1.202	6.01 B
2	151	1	162	---	---	---	---	---	---	---	---	379	2.063	---	379	2.063	6.01 C
---	---	---	---	---	---	---	---	---	---	---	---	5.740	9.654	---	5.740	9.654	6.02
---	---	1	142	---	---	---	---	---	---	---	---	3.909	6.973	---	3.909	6.973	6.03
---	---	---	---	---	---	---	---	---	---	---	---	2.543	5.444	---	2.543	5.444	6.04
---	---	---	---	---	---	---	---	---	---	---	---	1.931	2.885	---	1.931	2.885	6.05
---	---	---	---	---	---	---	---	---	---	---	---	5.024	6.716	---	5.024	6.716	6.06
4	276	---	---	---	---	---	---	---	---	---	---	1.565	4.663	2	1.567	4.663	6.07
1	85	---	---	---	---	---	---	---	---	---	---	617	1.616	4	621	1.616	6.08
15	979	8	1.188	5	1.680	1	596	2	3.372	---	---	1.526	13.347	---	1.526	13.347	7
7	487	3	474	2	661	1	596	1	1.988	---	---	59	4.952	---	59	4.952	7.01
3	187	---	---	1	251	---	---	---	---	---	---	797	2.238	---	797	2.238	7.02
---	---	---	---	1	404	---	---	---	---	---	---	242	744	---	242	744	7.03
---	---	---	---	---	---	---	---	---	---	---	---	---	---	---	---	---	7.04
---	---	---	---	---	---	---	---	---	---	---	---	4	47	---	4	47	7.05
---	---	---	---	---	---	---	---	---	---	---	---	3	17	---	3	17	7.06
2	129	3	420	---	---	---	---	---	---	---	---	319	2.314	---	319	2.314	7.07
3	176	2	294	1	364	---	---	1	1.384	---	---	102	3.035	---	102	3.035	7.08
6	454	5	685	---	---	---	---	---	---	---	---	430	3.062	---	430	3.062	8
4	305	5	685	---	---	---	---	---	---	---	---	137	1.820	---	137	1.820	8.01
---	---	---	---	---	---	---	---	---	---	---	---	96	242	---	96	242	8.02
2	149	---	---	---	---	---	---	---	---	---	---	197	1.000	---	197	1.000	8.03
9	695	1	144	---	---	1	524	---	---	---	---	2.676	7.893	3	2.679	7.893	9
8	602	1	144	---	---	---	---	1	524	---	---	2.212	6.084	---	2.212	6.084	9.01
1	93	---	---	---	---	---	---	---	---	---	---	179	1.167	3	182	1.167	9.02
---	---	---	---	---	---	---	---	---	---	---	---	251	502	---	251	502	9.03
---	---	---	---	---	---	---	---	---	---	---	---	251	502	---	251	502	9.03 A
---	---	---	---	---	---	---	---	---	---	---	---	23	58	---	23	58	9.04
---	---	---	---	---	---	---	---	---	---	---	---	11	82	---	11	82	9.08
145	10.276	64	9.497	16	5.127	7	4.505	2	3.372	---	---	43.732	142.920	12	43.744	142.920	
144	10.188	63	9.323	13	4.298	6	3.909	2	3.372	---	---	43.557	140.411	12	43.569	140.411	
1	88	1	174	3	829	1	596	---	---	---	---	175	2.509	---	175	2.509	

Segue Tav. 7 — Unità locali con e senza forza motrice

N classi- fica- zione	RAMI, CLASSI E SOTTOCLASSI DI ATTIVITÀ ECONOMICA	UNITÀ LOCALI CON FORZA MOTRICE						UNITÀ LOCALI SENZA FORZA MOTRICE				TOTALE		
		Totale			artigiane			Totale		artigiane		Unità locali	Ad- detti	Potenza utiliz- zabile HP
		Unità locali	Ad- detti	Potenza utiliz- zabile HP	Unità locali	Ad- detti	Potenza utiliz- zabile HP	Unità locali	Ad- detti	Unità locali	Ad- detti			
3.20	Industrie della gomma elastica	67	174	620	54	98	188	10	11	9	9	77	185	620
3.21	Prod. della cellulosa per tessuti, delle fibre tessili artificiali e sintetiche . .	1	11	5	—	—	—	—	—	—	—	1	11	5
3.22	Industrie della carta e della cartotecnica	16	197	168	10	42	35	3	3	2	2	19	200	168
3.23	Industrie poligrafiche ed editoriali . . .	102	959	1.494	75	274	763	34	77	28	49	136	1.036	1.494
3.24	Industrie foto-fono-cinematografiche . .	19	57	22	18	50	22	154	267	150	255	173	324	22
3.25	Prod. oggetti in materie plastiche . . .	12	234	386	5	25	20	12	39	7	23	24	273	386
3.26	Industrie manifatturiere varie	12	74	61	7	41	26	7	10	6	6	19	84	61
4	Costruzioni e install. di impianti . . .	478	8.107	10.708	197	1.155	1.128	792	3.704	561	1.571	1.270	11.811	10.708
4.01	Costruzioni	465	7.923	10.533	192	1.134	1.101	708	2.983	502	1.393	1.173	10.906	10.533
4.02	Installazione impianti.	13	184	175	5	21	27	84	721	59	178	97	905	175
5	Prod. e distrib. di energia elet- trica e gas, distribuzione di acqua	43	1.847	37.373	—	—	—	71	761	—	—	114	2.608	37.373
5.01	Prod. e distrib. di energia elettrica	13	969	34.138	—	—	—	6	85	—	—	19	1.054	34.138
5.02	Prod. e distribuzione di gas	5	119	443	—	—	—	5	22	—	—	10	141	443
5.03	Distribuzione di acqua	25	759	2.792	—	—	—	60	654	—	—	85	1.413	2.792
6	Commercio	3.795	11.633	13.931	—	—	—	19.091	35.293	—	—	22.886	46.926	13.931
6.01	Commercio all'ingrosso	191	2.048	3.771	—	—	—	1.360	6.927	—	—	1.551	8.975	3.771
6.01 A	Prodotti agricoli e alimentari.	132	1.268	1.232	—	—	—	802	4.442	—	—	934	5.710	1.232
6.01 B	Materie prime e ausil. non alimentari	39	366	1.694	—	—	—	199	836	—	—	238	1.202	1.694
6.01 C	Prodotti industriali non alimentari	20	414	845	—	—	—	359	1.649	—	—	379	2.063	845
6.02	Comm. al minuto generi alimentari . .	2.006	4.070	4.749	—	—	—	3.734	5.584	—	—	5.740	9.654	4.749
6.03	Comm. al minuto prodotti tessili e ar- ticolli di vestiario e abbigliamento . .	31	280	230	—	—	—	3.878	6.693	—	—	3.909	6.973	230
6.04	Comm. al minuto prod. meccanici . . .	320	1.044	1.060	—	—	—	2.223	4.400	—	—	2.543	5.444	1.060
6.05	Comm. al minuto generi diversi, alim. e non alimentari.	217	362	196	—	—	—	1.714	2.523	—	—	1.931	2.885	196
6.06	Commercio ambulante	—	—	—	—	—	—	5.024	6.716	—	—	5.024	6.716	—
6.07	Alberghi e pubblici esercizi	1.004	3.603	3.426	—	—	—	563	1.060	—	—	1.567	4.663	3.426
6.08	Attività ausiliarie del commercio. . . .	26	226	499	—	—	—	595	1.390	—	—	621	1.616	499
7	TRASPORTI E COMUNICAZIONI.	95	7.088	2.260	47	163	177	1.431	6.259	1.039	2.206	1.526	13.347	2.260
7.01	Trasporti ferrov. e tramv. extraurbani .	15	3.944	1.488	—	—	—	44	1.008	—	—	59	4.952	1.488
7.02	Trasporti extraurbani su strada	17	647	303	5	26	18	780	1.591	691	1.099	797	2.238	303
7.03	Trasporti urbani	2	406	40	—	—	—	240	338	228	296	242	744	40
7.04	Trasporti lacuali e fluviali.	—	—	—	—	—	—	—	—	—	—	—	—	—
7.05	Trasporti marittimi.	—	—	—	—	—	—	4	47	—	—	4	47	—
7.06	Trasporti aerei.	—	—	—	—	—	—	3	17	—	—	3	17	—
7.07	Attività ausiliarie dei trasporti	52	195	272	42	137	159	267	2.119	120	811	319	2.314	272
7.08	Comunicazioni	9	1.896	157	—	—	—	93	1.139	—	—	102	3.035	157
8	CREDITO, ASSICURAZ. E GESTIONI FINANZ.	10	445	102	—	—	—	420	2.617	—	—	430	3.062	102
8.01	Credito	9	350	99	—	—	—	128	1.470	—	—	137	1.820	99
8.02	Assicurazione	—	—	—	—	—	—	96	242	—	—	96	242	—
8.03	Gestioni finanziarie.	1	95	3	—	—	—	196	905	—	—	197	1.000	3
9	SERVIZI E ATTIVITÀ SOCIALI VARIE . . .	1.111	3.829	3.967	931	1.898	2.421	1.568	4.064	1.077	1.890	2.679	7.893	3.967
9.01	Servizi per l'igiene e la pulizia	972	2.882	2.802	931	1.898	2.421	1.240	3.202	1.077	1.890	2.212	6.084	2.802
9.02	Servizi dello spettacolo	137	878	1.147	—	—	—	45	289	—	—	182	1.167	1.147
9.03	Servizi sanitari.	—	—	—	—	—	—	251	502	—	—	251	502	—
9.03 A	Servizi sanitari privati	—	—	—	—	—	—	251	502	—	—	251	502	—
9.04	Servizi privati per l'istruzione e la for- mazione professionale	—	—	—	—	—	—	23	58	—	—	23	58	—
9.08	Servizi vari, non altrove classificati . .	2	69	18	—	—	—	9	13	—	—	11	82	18
	TOTALE	10.321	71.776	257.826	4.683	14.187	32.351	33.423	71.144	12.151	20.807	43.744	142.920	257.826

TAV. 8 — Unità locali con forza motrice per tipo di motori

N classi- fica- zione	RAMI E CLASSI DI ATTIVITÀ ECONOMICA	TOTALE UNITÀ LOCALI CON FORZA MOTRICE	UNITÀ LOCALI CON								
			Motori primi			Generatori di energia elettrica			Motori elettrici		
			Unità locali	Motori primi	Potenza HP	Unità locali	Genera- tori di energia elettrica	Potenza kW	Unità locali	Motori elettrici	Potenza kW
1	AGRICOLTURA, FORESTE, CACCIA E PESCA	143	17	27	451	10	14	194	138	733	2.035,9
1.03	Foreste	—	—	—	—	—	—	—	—	—	—
1.04	Pesca	1	—	—	—	—	—	—	1	19	73,2
1.05	Attività connesse con l'agricoltura . . .	142	17	27	451	10	14	194	137	714	1.962,7
2	INDUSTRIE ESTRATTIVE	80	34	82	1.382	3	5	105	52	261	1.608,7
2.01	Estraz. di carboni fossili e di torba . .	—	—	—	—	—	—	—	—	—	—
2.02	Estraz. di combustibili liquidi e gassosi	—	—	—	—	—	—	—	—	—	—
2.03	Estraz. di minerali metalliferi	1	1	11	144	1	2	33	1	4	52,3
2.04	Estraz. di altri minerali	79	33	71	1.238	2	3	72	51	257	1.556,4
3	INDUSTRIE MANIFATTURIERE	4.566	119	252	22.370	39	58	15.389	4.533	28.378	132.966,0
3.01	Industrie alimentari e affini	1.302	63	122	1.983	18	20	635	1.289	8.635	30.134,1
3.02	Industria del tabacco	3	2	3	503	1	2	328	2	321	539,0
3.03	Seta, cotone e lav. fibre tess. artificiali	10	—	—	—	—	—	—	10	151	149,8
3.04	Industrie della lana	11	1	1	24	—	—	—	10	75	135,3
3.05	Ind. delle fibre dure e tessili varie . .	74	1	1	4	—	—	—	73	753	679,7
3.06	Ind. del vestiario e dell'abbigliamento .	68	—	—	—	—	—	—	68	862	471,6
3.07	Industrie delle calzature	192	—	—	—	—	—	—	192	837	723,6
3.08	Ind. delle pelli e del cuoio	19	—	—	—	—	—	—	19	57	164,5
3.09	Ind. mobilio e arredam. in legno . . .	278	2	2	5	—	—	—	278	1.069	2.500,9
3.10	Industrie del legno	794	2	2	42	1	2	20	794	2.655	6.138,3
3.11	Industrie metallurgiche	10	1	4	75	—	—	—	10	1.486	14.798,9
3.12	Macch. non elettr., carpenteria metallica	118	3	44	147	—	—	—	118	1.125	10.763,8
3.13	Macchine e apparecchi elettrici . . .	14	—	—	—	—	—	—	14	126	205,3
3.14	Mecc. di precisione; oreficeria, argenteria	16	—	—	—	—	—	—	16	62	74,0
3.15	Officine meccaniche	1.082	15	23	127	5	5	21	1.080	2.787	4.490,9
3.16	Industrie costruz. mezzi di trasporto .	17	1	4	3	—	—	—	17	266	809,4
3.17	Industrie lavoraz. minerali non metalliferi	292	15	18	8.410	1	2	5.704	286	4.816	38.526,5
3.18	Industrie chimiche	34	2	4	691	2	4	537	34	901	2.942,7
3.19	Industrie derivati petrolio e carbone .	3	1	3	7.550	1	3	6.080	3	439	16.690,8
3.20	Industrie della gomma elastica	67	—	—	—	—	—	—	67	154	455,6
3.21	Prod. cellul. per tess., fibre tess. artific.	1	—	—	—	—	—	—	1	14	4,0
3.22	Industrie della carta e cartotecnica . .	16	—	—	—	—	—	—	16	98	122,5
3.23	Industrie poligrafiche ed editoriali . .	102	—	—	—	—	—	—	102	503	1.100,4
3.24	Industrie foto-fono-cinematografiche . .	19	8	18	2.801	8	18	2.060	11	23	16,5
3.25	Prod. oggetti in materie plastiche . . .	12	1	2	2	1	1	2	11	128	283,1
3.26	Industrie manifatturiere varie	12	1	1	3	1	1	2	12	25	44,8
4	COSTRUZIONI E INSTALL. DI IMPIANTI .	478	44	95	2.584	2	5	225	464	1.719	6.172,4
4.01	Costruzioni	465	41	91	2.554	2	5	225	453	1.679	6.065,6
4.02	Installazione impianti	13	3	4	30	—	—	—	11	40	106,8
5	ENERGIA ELETTRICA, GAS E ACQUA . . .	43	14	33	310.106	7	21	227.338	41	1.318	26.765,2
5.01	Prod. e distribuz. di energia elettrica	13	4	11	309.171	4	17	227.267	11	1.079	25.002,7
5.02	Produzione e distribuzione di gas . . .	5	1	1	24	—	—	—	5	89	308,8
5.03	Distribuzione di acqua	25	9	21	911	3	4	71	25	150	1.453,7
6	COMMERCIO	3.795	32	57	966	2	2	125	3.794	7.577	9.650,2
6.01	Commercio all'ingrosso	191	6	19	447	1	1	45	191	867	2.496,6
6.02	Comm. al minuto generi alimentari . .	2.006	7	9	263	—	—	—	2.006	3.039	3.263,8
6.03	Comm. al min. prod. tess. e art. abbigl.	31	—	—	—	—	—	—	31	96	171,1
6.04	Comm. al minuto prod. meccanici . . .	320	7	10	10	—	—	—	319	923	777,2
6.05	Comm. al min. gen. alim. e non alim.	217	—	—	—	—	—	—	217	265	137,2
6.06	Commercio ambulante	—	—	—	—	—	—	—	—	—	—
6.07	Alberghi e pubblici esercizi	1.004	10	15	20	—	—	—	1.004	2.298	2.523,0
6.08	Attività ausiliarie del commercio . . .	26	2	4	226	1	1	80	26	89	281,3
7	TRASPORTI E COMUNICAZIONI	95	16	57	697	7	21	460	87	558	1.530,1
7.01	Trasporti ferrov. e tramv. extraurbani	15	10	42	328	2	10	262	8	219	1.033,3
7.02	Trasporti extraurbani su strada	17	—	—	—	—	—	—	17	84	222,7
7.03	Trasporti urbani	2	—	—	—	—	—	—	2	19	29,9
7.04	Trasporti lacuali e fluviali	—	—	—	—	—	—	—	—	—	—
7.05	Trasporti marittimi	—	—	—	—	—	—	—	—	—	—
7.06	Trasporti aerei	—	—	—	—	—	—	—	—	—	—
7.07	Attività ausiliarie dei trasporti	52	1	9	33	—	—	—	52	107	178,8
7.08	Comunicazioni	9	5	6	336	5	11	198	8	129	65,4
8	CREDITO E ASSICURAZIONE	10	1	1	15	1	1	12	10	113	75,0
8.01	Credito	9	1	1	15	1	1	12	9	112	72,8
8.02	Assicurazione	—	—	—	—	—	—	—	—	—	—
8.03	Gestioni finanziarie	1	—	—	—	—	—	—	1	1	2,2
9	SERVIZI E ATTIVITÀ SOCIALI VARIE . . .	1.111	14	20	563	8	14	287	1.110	2.276	2.824,0
9.01	Servizi per l'igiene e la pulizia	972	5	5	26	1	1	1	971	1.913	2.077,2
9.02	Servizi dello spettacolo	137	9	15	537	7	13	286	137	327	733,4
9.03	Servizi sanitari	—	—	—	—	—	—	—	—	—	—
9.04	Servizi privati per l'istruzione	—	—	—	—	—	—	—	—	—	—
9.08	Servizi vari, non altrove classificati . .	2	—	—	—	—	—	—	2	36	13,4
	TOTALE	10.321	291	624	339.134	79	141	244.135	10.229	42.933	183.627,5

TAV. 9 — Unità locali, addetti e potenza utilizzabile, per categoria di attività economica

N classi- fica- zione	RAMI, CLASSI, SOTTOCLASSI E CATEGORIE DI ATTIVITÀ ECONOMICA	UNITÀ LOCALI			N classi- fica- zione	RAMI, CLASSI, SOTTOCLASSI E CATEGORIE DI ATTIVITÀ ECONOMICA	UNITÀ LOCALI		
		N	Addetti	Potenza utilizza- bile HP			N	Addetti	Potenza utilizza- bile HP
1	AGRIC., FORESTE E PESCA.	1.071	4.237	2.957	<i>3.01 B</i>	<i>Industria dolciaria.</i>	<i>54</i>	<i>582</i>	<i>1.840</i>
1.03	FORESTE	—	—	—	3.01.05	Prod. biscotti e pasticceria. . .	40	181	142
1.03.02	Aziende di utilizz. del bosco . . .	—	—	—	3.01.06	Produzione cioccol. e caramelle	14	401	1.698
					3.01.07	Produzione gelati	—	—	—
1.04	PESCA	789	2.755	100	<i>3.01 C</i>	<i>Industria conserviera.</i>	<i>124</i>	<i>1.019</i>	<i>2.075</i>
<i>1.04 A</i>	<i>Pesca in acque dolci.</i>	—	—	—	3.01.08	Macellaz., lavor. e conserv. carni	40	122	25
1.04.02	Pesca e allev. in acque dolci. . .	—	—	—	3.01.09	Lav. e conserv. prod. alim. pesca	—	—	—
<i>1.04 B</i>	<i>Pesca e allev. in acque marine . . .</i>	<i>789</i>	<i>2.755</i>	<i>100</i>	3.01.10	Cons. e trasf. frutta e ortaggi .	66	748	1.169
1.04.03	Pesca da terra	—	—	—	3.01.11	Estratti, dadi alim. e torref.caffè	18	149	881
1.04.04	Pesca con naviglio	789	2.755	100	<i>3.01 D</i>	<i>Industria casearia</i>	<i>65</i>	<i>504</i>	<i>518</i>
1.04.05	Pesca con tonnare.	—	—	—	3.01.12	Trattam. igien. latte alimentare	6	150	279
1.04.06	Allev. pesci e molluschi bivalvi	—	—	—	3.01.13	Trasformazione del latte	59	354	239
1.05	ATTIV. CONNESSE CON L'AGRICOLTURA	282	1.482	2.857	<i>3.01 E</i>	<i>Industria olearia.</i>	<i>607</i>	<i>2.596</i>	<i>12.813</i>
<i>1.05 A</i>	<i>Attiv. trasf. annesse ad az. agric.</i>	<i>152</i>	<i>816</i>	<i>2.327</i>	3.01.14	Prod. olio d'oliva per spremitura	584	2.212	8.251
1.05.01	Conserv. e trasf. frutta e ortaggi	3	39	9	3.01.15	Prod. olio di semi per spremitura	1	13	215
1.05.02	Trasformazione del latte	1	2	11	3.01.16	Prod. olio al solv. da sanse oliva	20	349	4.200
1.05.03	Prod. olio oliva per spremitura.	72	265	828	3.01.17	Raff. oli veg., prod. oli per sintesi	2	22	147
1.05.04	Prod. vini e mosti concentrati.	76	510	1.479	<i>3.01 F</i>	<i>Industrie alimentari varie.</i>	<i>23</i>	<i>105</i>	<i>218</i>
1.05.05	Altri stab.di trasf.ann.ad az.agr.	—	—	—	3.01.18	Produz. e raffinaz. zucchero . .	—	—	—
<i>1.05 B</i>	<i>Esercizio di macchine agricole. . .</i>	<i>74</i>	<i>328</i>	<i>124</i>	3.01.19	Produz. ostie, con e cialde . .	7	12	8
1.05.06	Macchine agricole conto terzi. .	72	145	124	3.01.20	Produzione di lieviti.	—	—	—
1.05.07	Macchine agricole di consorzi e cooperative aziendali.	2	183	—	3.01.21	Altri stab. delle ind. alimentari	16	93	210
<i>1.05 C</i>	<i>Enti economici per l'agricoltura . .</i>	<i>56</i>	<i>338</i>	<i>406</i>	<i>3.01 G</i>	<i>Industrie bevande alcoliche</i>	<i>190</i>	<i>1.821</i>	<i>7.514</i>
1.05.08	Produzione e distribuzione mezzi tecnici per l'agricoltura	56	338	406	3.01.22	Produz. vini e mosti concentrati	174	1.283	5.090
					3.01.23	Alcol di 2ª cat., acquav. e liquori	14	300	1.176
					3.01.24	Malto, birra ed estratti di malto	2	238	1.248
					<i>3.01 H</i>	<i>Industrie delle bevande analcoliche.</i>	<i>60</i>	<i>188</i>	<i>211</i>
					3.01.25	Bevande analcoliche e seltz . .	60	188	211
2	INDUSTRIE ESTRATTIVE.	153	1.301	3.444	<i>3.01 I</i>	<i>Industria del freddo</i>	<i>33</i>	<i>173</i>	<i>1.895</i>
2.01	ESTRAZ. CARBONI FOSSILI E TORBA .	—	—	—	3.01.26	Produzione di ghiaccio.	30	139	1.683
2.01.01	Miniere di carboni fossili.	—	—	—	3.01.27	Mag. frigor. per conto terzi . .	3	34	212
2.01.02	Ricerche di carboni fossili	—	—	—	3.02	INDUSTRIA DEL TABACCO.	7	865	836
2.01.03	Miniere di lignite	—	—	—	3.02.01	Stagion., manipol. foglie tabacco	4	8	103
2.01.04	Cave di torba.	—	—	—	3.02.02	Lavoraz. tabacchi stagionati . .	3	857	733
2.01.05	Ricerche di lignite.	—	—	—	3.03	INDUSTRIE TESSILI.	44	170	204
2.01.06	Ricerche di torba	—	—	—	<i>3.03 A</i>	<i>Industria della seta</i>	—	—	—
2.02	ESTRAZ. COMBUST. LIQUIDI E GASSOSI	—	—	—	3.03.01	Produzione del seme bachi. . .	—	—	—
2.02.01	Min. combust. liquidi e gassosi	—	—	—	3.03.02	Essiccazione di bozzoli.	—	—	—
2.02.02	Ric. combust. liquidi e gassosi	—	—	—	3.03.03	Trattura della seta	—	—	—
2.03	ESTRAZIONE MINERALI METALLIFERI.	1	34	170	3.03.04	Torcitura della seta	—	—	—
2.03.01	Miniere di minerali ferrosi	—	—	—	3.03.05	Filatura di cascami di seta. . .	—	—	—
2.03.02	Min. di min. metallif. non ferrosi	1	34	170	3.03.06	Tessitura della seta	—	—	—
2.03.03	Ricerche di minerali metalliferi	—	—	—	3.03.07	Tint., stampa filati e tessuti seta	—	—	—
2.04	ESTRAZIONE DI ALTRI MINERALI. . .	152	1.267	3.274	<i>3.03 B</i>	<i>Industria del cotone</i>	<i>44</i>	<i>170</i>	<i>204</i>
<i>2.04 A</i>	<i>Estr. marmo e pietre da costruz. .</i>	<i>142</i>	<i>1.202</i>	<i>3.137</i>	3.03.08	Filatura e ritorcitura del cotone	1	1	—
2.04.01	Cave di marmo e pietre affini.	120	1.060	2.602	3.03.09	Tessitura del cotone.	42	168	204
2.04.02	Cave di sabbia, ghiaia e pietrisco	22	142	535	3.03.10	Tint., stampa, tessuti di cotone	1	1	—
<i>2.04 B</i>	<i>Estr. solfo, sale e altri min. non met.</i>	<i>10</i>	<i>65</i>	<i>137</i>	<i>3.03 C</i>	<i>Lav. fibre tessili artificiali e sintetiche</i>	—	—	—
2.04.03	Miniere di solfo.	—	—	—	3.03.11	Torc. fibre tessili artif. e sintet.	—	—	—
2.04.04	Prod. sale marino e di ebollizione	—	—	—	3.03.12	Tess. fibre tessili artif. e sintet.	—	—	—
2.04.05	Sorgenti di acque minerali.	—	—	—	3.03.13	Tint., stampa, fib. tess.art. e sint.	—	—	—
2.04.06	Estr. caolino, argilla e gesso . .	7	44	137	3.04	INDUSTRIE DELLA LANA	31	171	207
2.04.07	Ricerche minerali non metalliferi	—	—	—	3.04.01	Lavatura meccanica della lana.	1	34	44
2.04.08	Estr. di altri miner. non metallif.	3	21	—	3.04.02	Pettinatura della lana	1	2	5
					3.04.03	Filatura della lana pettinata . .	—	—	—
					3.04.04	Filatura della lana cardata. . .	6	22	73
3	INDUSTRIE MANIFATTURIERE .	13.615	51.735	183.084	3.04.05	Tessitura della lana	3	86	85
3.01	INDUSTRIE ALIMENTARI E AFFINI . .	2.003	10.609	42.165	3.04.06	Filat. e tess. a mano della lana	20	27	—
<i>3.01 A</i>	<i>Ind. molitoria e pastificazione. . .</i>	<i>847</i>	<i>3.621</i>	<i>15.081</i>	3.04.07	Tintura, stampa tessuti di lana	—	—	—
3.01.01	Pilatura e altre lavoraz. di cereali	3	6	48	3.05	IND. FIBRE DURE E TESSILI VARIE .	832	2.934	926
3.01.02	Molitura di cereali.	87	948	8.487	<i>3.05 A</i>	<i>Industria canapa, lino e iuta . . .</i>	<i>33</i>	<i>195</i>	<i>250</i>
3.01.03	Panificazione	726	1.789	1.187	3.05.01	Lavorazione canapa e lino . . .	5	112	216
3.01.04	Pastificazione	31	878	5.359	3.05.02	Lavorazione della iuta.	—	—	—
					3.05.03	Fabbricazione cordami e spaghi	28	83	34

Segue Tav. 9 — Unità locali, addetti e potenza utilizzabile, per categoria di attività economica

N classi- fica- zione	RAMI, CLASSI, SOTTOCLASSI E CATEGORIE DI ATTIVITÀ ECONOMICA	UNITÀ LOCALI			N classi- fica- zione	RAMI, CLASSI, SOTTOCLASSI E CATEGORIE DI ATTIVITÀ ECONOMICA	UNITÀ LOCALI		
		N	Addetti	Potenza utilizza- bile HP			N	Addetti	Potenza utilizza- bile HP
3.05 B	<i>Ind. tessili non altrove classificate</i>	799	2.739	676	3.12	MACCH. NON ELETTR. E CARP. METALL.	149	1.888	14.787
3.05.04	Lavor. e classific. cascami tessili	2	4	—					
3.05.05	Fabbricazione tappeti da terra . . .	—	—	—	3.12 A	<i>Fonderie di 2ª fusione.</i>	21	337	747
3.05.06	Tessuti di maglia e maglieria. . .	427	2.249	521	3.12.01	Fonderie di ghisa	13	241	391
3.05.07	Reti da pesca e da caccia . . .	3	5	—	3.12.02	Fonderie di metalli non ferrosi.	8	96	356
3.05.08	Corde e tappeti di cocco.	7	28	29					
3.05.09	Passamanerie, tulli, veli, pizzi . .	352	416	—	3.12 B	<i>Macch. motr., app. imp. soll. e trasp.</i>	8	210	173
3.05.10	Nastri e tessuti elastici	—	—	—	3.12.03	Macchine motrici non elettriche	1	7	1
3.05.11	Lavoraz. setole, pelo, penne . . .	1	1	—	3.12.04	Trasmissioni e organi relativi . .	3	20	43
3.05.12	Filatura e tessitura dell'amianto	—	—	—	3.12.05	App. per imp. di sollev. e trasp.	4	183	129
3.05.13	Filati, tessuti non altrove classif.	1	12	17	3.12.06	Motori a comb.interna per aerom.	—	—	—
3.05.14	Tint., stampa tess.non altr. class.	6	24	109					
3.06	IND. VESTIARIO E ABBIGLIAMENTO. . .	2.875	6.947	642	3.12 C	<i>Macchine utensili</i>	—	—	—
3.06.01	Fabbricazione feltri e cappelli . .	18	138	44	3.12.07	Macch. utens. per lav. metalli . .	—	—	—
3.06.02	Fabbr. trecce e cappelli di paglia	—	—	—	3.12.08	Macch. utens. per lavor. legno.	—	—	—
3.06.03	Laboratori di modisteria.	14	16	—	3.12.09	Utensileria per macchine utensili	—	—	—
3.06.04	Laboratori confezione vestiario . .	2.333	5.377	415	3.12 D	<i>Macch. operatr. e per agricoltura . .</i>	25	409	1.308
3.06.05	Laboratori confezione pellicce. . .	9	17	3	3.12.10	Macch. per agricoltura.	7	85	437
3.06.06	Laboratori confezione biancheria	252	837	151	3.12.11	Macch. per estraz. e tratt. miner.	1	2	17
3.06.07	Fabbricazione guanti in pelle. . .	—	—	—	3.12.12	Macch. per ind. tessile e vestiario	1	30	—
3.06.08	Oggetti di ornamento e arredam.	6	16	—	3.12.13	Macch. per carta e grafiche . . .	—	—	—
3.06.09	Fabbricazione di bottoni.	—	—	—	3.12.14	Macch. per siderurgia e fonderia	—	—	—
3.06.10	Confez. varie o access. vestiario	27	73	—	3.12.15	Macch. per ind. chimiche e alim.	12	207	767
3.06.11	Labor. di tappezziere in stoffa.	169	332	17	3.12.16	Pompe, compressori e simili . . .	4	85	87
3.06.12	Laboratori di materassaio	47	141	12	3.12 E	<i>Carpent. metall. e appar. termici . .</i>	78	795	12.367
3.07	INDUSTRIE DELLE CALZATURE.	1.510	2.797	982	3.12.17	Carpenteria metallica	46	428	712
3.07.01	Calzaturifici.	102	955	763	3.12.18	Mobili e arredi metallici	29	302	11.647
3.07.02	Confez. e rip. a manc di calzature	1.370	1.773	176	3.12.19	Forni a combust. e appar. termici	—	—	—
3.07.03	Riparaz. a macchina di calzature	38	69	43	3.12.20	Appar. termici per uso domestico	1	54	—
3.08	INDUSTRIE DELLE PELLI E DEL CUOIO	165	219	225	3.12.21	Carrozze per bambini e infermi	—	—	—
3.08.01	Concerie	17	44	198	3.12.22	Costruz. caldaie e serbatoi . . .	—	—	—
3.08.02	Concia, tint. pelli per pellicceria	—	—	—	3.12.23	Costruz. appar. igienico-sanitari.	2	11	8
3.08.03	Fabbr. articoli di cuoio e pelle	148	175	27	3.12 F	<i>Prod. mecc. non altrove classificati.</i>	17	137	192
3.09	IND. MOBILIO E ARREDAM. IN LEGNO	545	1.793	3.399	3.12.24	Serram. e minuterie metalliche.	9	59	87
3.09.01	Fabbr. mobili e arred. in legno	446	1.615	3.373	3.12.25	Scatolame e fustame metallico.	3	62	84
3.09.02	Laccat., dorat., lucidatura mobili	99	178	26	3.12.26	Fabbricazione molle	1	2	—
3.10	INDUSTRIE DEL LEGNO.	1.739	4.394	8.340	3.12.27	Bulloneria e viteria lavorata . .	1	3	1
3.10 A	<i>Ind. del legno, del sughero e affini</i>	1.484	3.987	7.647	3.12.28	Stoviglie, vasellame, posateria . .	1	1	2
3.10.01	Stagion. e conserv. del legno . . .	41	261	975	3.12.29	Coltell. ed attrezzi per mestieri	2	10	18
3.10.02	Prod. compensati e tranciati . . .	1	19	33	3.12.30	Armi da fuoco e materiale bellico	—	—	—
3.10.03	Fabbricaz. recipienti in legno . . .	97	658	1.644	3.13	APPAR. ELETTR. E DI TELECOMUNICAZ.	15	198	278
3.10.04	Falegnameria e carpent. in legno	1.143	2.111	3.419	3.13.01	Macchine e apparecchi elettrici.	15	198	278
3.10.05	Fabbric. utensili e attrezzi.	26	63	139	3.13.02	Apparecchi di telecomunicazione	—	—	—
3.10.06	Prepar. crine veget. e lav. vimini	40	109	113	3.14	MECC. DI PRECIS., OREFIC., ARGENT.	36	157	100
3.10.07	Fabbricazione scope	13	43	11	3.14.01	Apparecchi per prove materiali	—	—	—
3.10.08	Lavorazione sughero.	—	—	—	3.14.02	Orologi e movimenti orologeria	1	30	—
3.10.09	Fabbricazione infissi.	106	348	969	3.14.03	Strumenti ottici.	1	5	3
3.10.10	Fabbricazione bauli in legno . . .	—	—	—	3.14.04	Strum. per misure peso e capacità	6	64	78
3.10.11	Fabbricaz. di casse da morto . . .	17	375	344	3.14.05	Macchine per scrivere e calcolare	—	—	—
3.10.12	Fabbric. di modelli per fonderia	—	—	—	3.14.06	Strum. e apparecchi per medicina	5	31	15
3.10 B	<i>Ind. veic. e carpent. navale in legno</i>	255	407	693	3.14.07	Medaglie, oreficeria e argenteria	23	27	4
3.10.13	Costruz. e riparaz. veicoli in legno	230	307	387	3.14.08	Strum. topografici e geodetici . .	—	—	—
3.10.14	Carpenteria navale in legno . . .	25	100	306	3.14.09	Costruz. bilance precisione . . .	—	—	—
3.11	INDUSTRIE METALLURGICHE.	19	1.568	20.201	3.15	OFFICINE MECCANICHE	2.667	5.881	6.166
3.11.01	Prod. ghisa, acciaio e ferroleghie	8	1.402	19.983	3.15.01	Fuc., stamp. e imb. met. ferrosi	—	—	—
3.11.02	Trafilazione a freddo di tubi . . .	6	76	94	3.15.02	Fuc., stamp., imbut. met.non fer.	4	10	87
3.11.03	Prod. e lavor. metalli non ferrosi	5	90	124	3.15.03	Tratt. sup. ed elettrolit. met.	40	150	240
3.11.04	Pezzi acc. fucin. e stamp. a caldo	—	—	—	3.15.04	Picchettaggio e coloritura navi.	—	—	—
3.11.05	Fabbric. tubi senza saldatura . . .	—	—	—	3.15.05	Off. da ramaio, stagnino, fabbro	920	1.566	1.389
3.11.06	Prod. fili ferro e acciaio	—	—	—	3.15.06	Riparazioni di autoveicoli	559	1.906	1.861
3.11.07	Derivati lavorazione del filo . . .	—	—	—	3.15.07	Riparaz. motoveicoli e biciclette	579	796	387
3.11.08	Prod. bulloni e dadi grezzi	—	—	—	3.15.08	Rip. imp. frig. e macch. per scriv.	64	192	131
					3.15.09	Lav. e riparaz. mecc. generiche	243	734	1.924
					3.15.10	Ripar. macch. elettr. e telecom.	84	197	80
					3.15.11	Rip. appar. riscald. e idrico-san.	76	219	64
					3.15.12	Riparazione fonografi	—	—	—
					3.15.13	Ripar. strum. scientif. e di precis.	—	—	—

Segue Tav. 9 — Unità locali, addetti e potenza utilizzabile, per categoria di attività economica

N classi- fica- zione	RAMI, CLASSI, SOTTOCLASSI E CATEGORIE DI ATTIVITÀ ECONOMICA	UNITÀ LOCALI			N classi- fica- zione	RAMI, CLASSI, SOTTOCLASSI E CATEGORIE DI ATTIVITÀ ECONOMICA	UNITÀ LOCALI		
		N	Addetti	Potenza utilizza- bile HP			N	Addetti	Potenza utilizza- bile HP
3.15.14	Riparaz. strumenti ottici	2	3	1	3.23	IND. POLIGRAFICHE ED EDITORIALI .	136	1.036	1.494
3.15.15	Riparazione di orologeria	96	108	2	3.23.01	Stabilimenti arti grafiche	107	810	1.071
3.15.16	Riparaz. strumenti musicali . . .	—	—	—	3.23.02	Legatorie e rilegatorie	14	22	1
3.16	COSTRUZ. MEZZI DI TRASPORTO . . .	20	835	1.102	3.23.03	Editorie e agenzie di stampa . . .	12	200	123
3.16.01	Biciclette e loro parti	4	16	13	3.23.04	Laboratori produzione disegni . .	3	4	299
3.16.02	Motoveicoli e mototelai	2	549	518	3.24	IND. FOTO-FONO-CINEMATOGRAFICHE .	173	324	22
3.16.03	Autoveicoli e autotelai	2	148	103	3.24.01	Studi fotografici	173	324	22
3.16.04	Carrozzerie per auto-motoveicoli	8	49	26	3.24.02	Produtz., sincron., doppiat. films	—	—	—
3.16.05	Parti e access. di auto-motoveic.	—	—	—	3.24.03	Incis. ediz. dischi fotografici . .	—	—	—
3.16.06	Materiale rotabile ferro-tramviar.	1	19	67	3.25	OGGETTI IN MATERIE PLASTICHE . .	24	273	386
3.16.07	Costruz. altri veicoli metallici . .	1	1	—	3.25.01	Art. per ind. mecc. e mezzi trasp.	—	—	—
3.16.08	Costruz. e riparaz. di aeromobili	—	—	—	3.25.02	Fabbric. pavimenti, piastrelle . .	1	4	—
3.16.09	Cantieri navali per costr. metall.	1	37	375	3.25.03	Art. per ind. elettr. ed elettrodom.	—	—	—
3.16.10	Cantieri per demolizione navi . .	1	16	—	3.25.04	Art. per ottica, foto-cinematogr.	—	—	—
3.17	LAVORAZ. MINERALI NON METALLIFERI	437	6.613	53.050	3.25.05	Artic. per industria chimica . . .	—	—	—
3.17.01	Macinaz. minerali non metalliferi	19	109	492	3.25.06	Artic. per abbigliamento e arredam.	18	73	50
3.17.02	Lavorazione pietra da costruz. . .	100	2.083	13.658	3.25.07	Artic. per farmacia e medicina.	—	—	—
3.17.03	Lavorazione marmi e pietre affini	99	617	6.442	3.25.08	Artic. per cancelleria e simili . .	—	—	—
3.17.04	Fabbricazione cemento	9	662	21.998	3.25.09	Artic. per imballaggi e confez. . .	—	—	—
3.17.05	Produzione calce viva e idrata.	—	—	—	3.25.10	Giocattoli e parti di strum. mus.	—	—	—
3.17.06	Produzione calce idraulica	2	6	—	3.25.11	Fabbricaz. di articoli vari	5	196	336
3.17.07	Produzione di gesso	1	2	—	3.26	INDUSTRIE MANIFATTURIERE VARIE .	19	84	61
3.17.08	Fabbricazione laterizi	19	590	2.102	3.26.01	Cavi e condutt. elettrici isolati	—	—	—
3.17.09	Ceramica, grès e mater. refratt.	25	74	58	3.26.02	Lamp. elettr., lamp. e tubi lumin.	4	22	38
3.17.10	Fabbricazione abrasivi naturali.	1	24	30	3.26.03	Fabbric. strumenti musicali . . .	7	10	1
3.17.11	Fabbr. manufatti in cemento . . .	84	1.929	7.419	3.26.04	Fabbric. e preparaz. cartapeccora	—	—	—
3.17.12	Fabbr. lastre, tubi di cem.-am.	56	240	389	3.26.05	Carta carb., nastri macch. scriv.	—	—	—
3.17.13	Fabbricazione e lavor. vetro . . .	22	277	462	3.26.06	Materiali dielettrici	—	—	—
3.17.14	Lavoraz. pietre dure e preziose	—	—	—	3.26.07	Armature e montature per occhiali	—	—	—
3.17.15	Fabbr.altri prod.min.non metall.	—	—	—	3.26.08	Manichini e materiali didattici . .	—	—	—
3.18	INDUSTRIE CHIMICHE	69	849	4.019	3.26.09	Altre industrie manifatturiere . .	8	52	22
3.18.01	Chimico-estratt. e chimico-miner.	—	—	—	4	COSTRUZ. E INSTALL. IMPIANTI	1.270	11.811	10.708
3.18.02	Produzione di esplosivi	12	101	103	4.01	COSTRUZIONI	1.173	10.906	10.533
3.18.03	Acido solforico, concimi fosfatici	5	330	3.157	4.01.01	Cantieri per costruz. edili	750	8.226	7.310
3.18.04	Soda, potassa, cloro e derivati . .	2	9	15	4.01.02	Mov. di terra e lavori stradali . .	89	1.438	2.627
3.18.05	Produtz. elettrodi di carbone . . .	3	8	2	4.01.03	Edilizia specializzata	23	529	501
3.18.06	Carburo di calcio e abrasivi artif.	—	—	—	4.01.04	Edil. minore, attiv. aus. edilizia	311	713	95
3.18.07	Acido acetico e alcol metilico . . .	—	—	—	4.02	INDUSTRIE INSTALLAZIONE IMPIANTI .	97	905	175
3.18.08	Alcol etilico di 1ª categoria . . .	1	5	13	4.02.01	Impianti riscald. idrico-sanitari.	37	280	17
3.18.09	Produzione di gas compressi	1	26	—	4.02.02	Imp. prod. e trasf. energia elettr.	41	180	17
3.18.10	Oli e grassi vegetali ed animali	1	5	2	4.02.03	Imp. telegr. telef. e radiotelegraf.	3	281	—
3.18.11	Saponi, detersivi, profumerie . . .	26	191	343	4.02.04	Manutenz. e conduz. impianti . .	16	164	141
3.18.12	Produtz. dei derivati agrumari . . .	1	4	7	5	ENERG. ELETTR., GAS E ACQUA	114	2.608	37.373
3.18.13	Tartari, tartrati e derivati	—	—	—	5.01	PROD. E DISTRIB. ENERGIA ELETTRICA	19	1.054	34.138
3.18.14	Produzione farmaceut. ed affini	8	104	44	5.01.01	Prod. e distr. energia idroelettrica	17	1.025	34.138
3.18.15	Estratti per concia e tinta	—	—	—	5.01.02	Prod. e distr. energia termoelett.	2	29	—
3.18.16	Colori organici sintetici	1	6	9	5.02	PRODUZIONE E DISTRIBUZIONE GAS .	10	141	443
3.18.17	Vernici, pitture, inchiostri, colle	1	3	3	5.02.01	Produtz. e distrib. gas illuminante	2	71	203
3.18.18	Mat. plastiche e resine sintetiche	3	27	310	5.02.02	Trasporto e distrib. gas naturali	—	—	—
3.18.19	Trasparente di cellulosa	—	—	—	5.02.03	Imbottigliamento gas in bombole	8	70	240
3.18.20	Produzione di materiali sensibili	—	—	—	5.03	DISTRIBUZIONE DI ACQUA	85	1.413	2.792
3.18.21	Produzioni chimiche varie	2	7	11	5.03.01	Distribuzione acqua potabile . . .	83	1.351	2.766
3.18.22	Laboratori analisi chimiche . . .	2	23	—	5.03.02	Distribuzione acqua non potabile	2	62	26
3.19	DERIVATI PETROLIO E CARBONE . . .	3	734	22.699	6	COMMERCIO	22.886	46.926	13.931
3.19.01	Oli minerali, miscele lubrificanti	2	58	523	6.01	COMMERCIO ALL'INGROSSO	1.551	8.975	3.771
3.19.02	Raffinerie di petrolio	1	676	22.176	6.01 A	Prodotti agricoli e alimentari . . .	934	5.710	1.232
3.19.03	Derivati distillazione del carbone	—	—	—	6.01.01	Cereali e legumi secchi	113	356	187
3.19.04	Cokerie	—	—	—	6.01.02	Sementi e piante officinali	3	39	8
3.20	INDUSTRIE DELLA GOMMA ELASTICA .	77	185	620	6.01.03	Fiori, piante ornam. e semi giard.	8	24	8
3.20.01	Produtz. artic. gomma elastica.	5	61	416	6.01.04	Frutta, agrumi, ortaggi e funghi	388	3.872	229
3.20.02	Vulcan. e ripar. oggetti gomma	72	124	204					
3.21	PROD. CELL. TESS. E FIBRE TESS. ARTIF.	1	11	5					
3.21.01	Produzione cellul. per usi tessili	1	11	5					
3.21.02	Fibre tessili artific. e sintetiche.	—	—	—					
3.22	IND. DELLA CARTA E CARTOTECNICA .	19	200	168					
3.22.01	Fabbricaz. di carta e cartone . . .	—	—	—					
3.22.02	Trasformazione carta e cartone.	19	200	168					

Segue Tav. 9 — Unità locali, addetti e potenza utilizzabile, per categoria di attività economica

N classi- fica- zione	RAMI, CLASSI, SOTTOCLASSI E CATEGORIE DI ATTIVITÀ ECONOMICA	UNITÀ LOCALI			N classi- fica- zione	RAMI, CLASSI, SOTTOCLASSI E CATEGORIE DI ATTIVITÀ ECONOMICA	UNITÀ LOCALI		
		N	Addetti	Potenza utilizza- bile HP			N	Addetti	Potenza utilizza- bile HP
6.01.05	Animali vivi (bovini, suini, ecc.)	11	20	—	6.02.03	Macell. di carne ovina e caprina	15	21	8
6.01.06	Uova e animali vivi da cortile	3	7	—	6.02.04	Macellerie di carne mista . . .	760	1.267	1.459
6.01.07	Carni bovine, suine, equine, ovine	—	—	—	6.02.05	Tripperie	—	—	—
6.01.08	Pollame morto e selvaggina . .	1	2	1	6.02.06	Rivend. pollame e selvaggina .	25	45	35
6.01.09	Salumi e conserve alimentari .	45	230	21	6.02.07	Pizzicherie e rosticcerie	362	628	282
6.01.10	Prod. pesca, freschi e congelati	17	52	5	6.02.08	Rivendite di pesce	251	451	6
6.01.11	Prodotti pesca, secchi e conserv.	—	—	—	6.02.09	Latterie (senza lic. di P.S.) . .	196	286	140
6.01.12	Latte, latticini e formaggi . . .	31	148	40	6.02.10	Cereali, farine, paste alimentari	1.287	1.778	233
6.01.13	Farine, pane, paste alimentari .	48	107	13	6.02.11	Pane e altri gen.al., con ann.forno	235	1.058	1.581
6.01.14	Vino, aceto e acque minerali .	141	413	496	6.02.12	Gen.alim.con ann.ost.senza cue.	5	10	1
6.01.15	Oli alimentari.	52	205	193	6.02.13	Dolciumi	52	138	57
6.01.16	Caffè e surrogati caffè	9	16	10	6.02.14	Frutta, ortaggi, legumi freschi .	691	1.074	1
6.01.17	Dolciumi di ogni genere	20	143	21	6.02.15	Drogherie.	163	246	64
6.01.18	Foraggi e semi oleosi	11	21	—	6.02.16	Vini, liquori, oli.	377	566	59
6.01.19	Zucchero	—	—	—	6.02.17	Tabacchi e altri generi monop.	207	344	—
6.01.20	Droghe, spezie e coloniali . . .	5	12	—	6.02.18	Supermercati	3	15	5
6.01.21	Prod. agricoli e alimentari vari	28	43	—	6.02.19	Generi alimentari vari	749	1.121	178
6.01 B	Mat. prime e ausil. non alimentari	238	1.202	1.694	6.03	COMM. MIN. PROD. TESS. E ART. VEST.	3.909	6.973	230
6.01.22	Fibre tess. e filati uso industr.	6	13	7	6.03.01	Tessuti per abbigliam. e vestiario	600	1.212	—
6.01.23	Legname e affini	47	248	565	6.03.02	Confez. uomo, signora e bambino	128	302	1
6.01.24	Pelli greggie	8	27	—	6.03.03	Bianch., magl., art. abbigliam. .	388	844	—
6.01.25	Solfo, pietre per uso industriale	—	—	—	6.03.04	Filati, mercerie, passam. e ricami	1.215	1.596	3
6.01.26	Materiali da costruzione	55	245	96	6.03.05	Cappelli	45	65	—
6.01.27	Metalli ferrosi.	7	61	67	6.03.06	Cuoi, pellami e access. calzate .	65	88	—
6.01.28	Metalli non ferrosi.	—	—	—	6.03.07	Calzature.	332	663	9
6.01.29	Minerali metalliferi	—	—	—	6.03.08	Ombrelli, bastoni, artic. viaggio	23	77	1
6.01.30	Combustibili solidi.	21	80	10	6.03.09	Pelliccerie	7	37	2
6.01.31	Oli miner., carbur. e lubrificanti	39	385	910	6.03.10	Articoli sportivi.	5	6	—
6.01.32	Cenci, cascami, carta da macero	23	55	21	6.03.11	Art. gomma, effetti vest. gomm.	6	41	4
6.01.33	Rottami metallici	32	88	18	6.03.12	Spaghi, cordami, sacchi, tele iuta	9	13	—
6.01 C	Prodotti industriali non aliment.	379	2.063	845	6.03.13	Art. in vimini, giunchi e simili	3	5	—
6.01.34	Prod. finiti in ferro o altro met.	16	80	4	6.03.14	Mobili	227	417	16
6.01.35	Macchine utensili	5	19	1	6.03.15	Stucchi, carte da parati ed affini	5	19	—
6.01.36	Macchine per l'industria tessile.	—	—	—	6.03.16	Utens., casual, vetrerie, ceramiche	264	455	28
6.01.37	Macchine per l'edilizia.	1	4	3	6.03.17	Chincaglierie e bigiotteria . . .	21	31	—
6.01.38	Altre macch. per ind. e comm.	1	2	—	6.03.18	Botteghe antiquarie	2	3	—
6.01.39	Attrezzi e mater. per uso industr.	7	39	2	6.03.19	Ogg. d'arte moderna e contemp.	1	1	—
6.01.40	Macchine e attrezzi agricoli . .	3	20	—	6.03.20	Quadri, bronzi, sculture, stampe	10	15	6
6.01.41	Macchine per scrivere e calcolare	3	19	2	6.03.21	Arredi sacri e articoli religiosi .	22	32	—
6.01.42	Appar. e mater. radio-televisivo	8	105	—	6.03.22	Gioielli, orific., argent. e orolog.	263	403	3
6.01.43	Appar. ott., fotog., strum. precis.	2	12	—	6.03.23	Fiori e piante ornam. e da fiore	170	252	1
6.01.44	Orologerie ed accessori.	3	10	1	6.03.24	Tessuti per arredam. e tendaggi	10	23	—
6.01.45	Veicoli, access. e parti ricambio	18	303	421	6.03.25	Grandi magazzini	7	228	156
6.01.46	Gioie, pietre e metalli preziosi.	4	15	—	6.03.26	Indumenti e oggetti usati . . .	27	41	—
6.01.47	Prodotti chimici per l'agricoltura	34	129	13	6.03.27	Altri prodotti tess. e art. vestiario	54	104	—
6.01.48	Cuoi e pelli conciate	10	29	—					
6.01.49	Calzature ed access. per calzature	11	28	157					
6.01.50	Tessuti per abbigliamento . . .	53	287	—	6.04	COMM. MIN. PROD. MECCAN. E ART. VARI	2.543	5.444	1.060
6.01.51	Tessuti per arredamento	—	—	—	6.04.01	Ferramenta, utensili, casseforti.	252	445	11
6.01.52	Filati, cuoir., mercer. e passaman.	17	74	—	6.04.02	Appar. e mater. per imp. idraul.	49	123	—
6.01.53	Articoli abbigliam. e vestiario .	27	124	—	6.04.03	Macch. ap. attr.per agr. e ind.	40	99	8
6.01.54	Pellicce e pelli da pellicceria .	—	—	—	6.04.04	Macch., mob., attr. met. per uffici	18	151	6
6.01.55	Art. da viaggio, pellett., marocch.	1	2	—	6.04.05	Mater. elettr., oggetti illuminaz.	212	475	1
6.01.56	Mobili	21	61	—	6.04.06	Apparecchi elettrodomestici. . .	290	580	27
6.01.57	Oggetti di arredamento	4	14	—	6.04.07	Macch., mob. in met. per uso dom.	102	243	11
6.01.58	Carta da parati.	—	—	—	6.04.08	Appar. ott., fot., strum. di precis.	49	129	16
6.01.59	Macch. e appar. per uso domestico	8	45	—	6.04.09	Armi, muniz., attr. caccia e pesca	34	57	8
6.01.60	Vetrerie, cristallerie, ceramiche .	10	45	—	6.04.10	Veicoli, pezzi ricambio e access.	112	478	111
6.01.61	Spaghi e cordami, sacchi e simili	5	18	—	6.04.11	Motoveic., bicicli., pezzi ricambio	57	162	25
6.01.62	Recip. in legno, articoli vimini.	1	10	—	6.04.12	Cartolerie.	167	275	8
6.01.63	Carta e cartone in genere	17	53	4	6.04.13	Librerie	52	131	—
6.01.64	Artic. cartoleria e cancelleria . .	2	3	—	6.04.14	Rivendite giornali e riviste . . .	140	197	—
6.01.65	Libri.	6	23	—	6.04.15	App. rad.-telev., gramm., dischi	180	394	8
6.01.66	Prod. chimici, oli e grassi per ind.	6	26	2	6.04.16	Pianof. e strum. a fiato e corda	8	14	—
6.01.67	Colori e vernici	7	27	—	6.04.17	Edizioni musicali	1	3	—
6.01.68	Saponi bucato, deters. e candele	6	40	—	6.04.18	Giocattoli e affini	15	31	—
6.01.69	Special. medicinali e profumeria	50	328	235	6.04.19	Vernici, smalti, colori, pennelli.	64	125	2
6.01.70	Art. sanit., da medic. e ferri chir.	6	19	—	6.04.20	Laterizi, cemento, calce	97	156	5
6.01.71	Giocattoli e articoli sportivi . .	1	8	—	6.04.21	Art. sanit., prod. chimico-farmac.	6	16	—
6.01.72	Strum. musicali e accessori . . .	—	—	—	6.04.22	Profum., ogg. per toilette e igien.	47	91	4
6.01.73	Altri prod. ind. non alimentari.	5	42	—	6.04.23	Distributori di carburanti	280	682	803
					6.04.24	Distributori di gas in bombole.	98	151	—
6.02	COMM. MINUTO GENERI ALIMENTARI.	5.740	9.654	4.749	6.04.25	Legna da ardere e carbone . . .	50	60	—
6.02.01	Macellerie di carne bovina . . .	23	38	42	6.04.26	Concimi e altri prod. utili agric.	62	89	—
6.02.02	Macellerie di carne equina . . .	339	568	598	6.04.27	Saponi da bucato, detersivi, ecc.	24	29	5

Segue Tav. 9 — Unità locali, addetti e potenza utilizzabile, per categoria di attività economica

N classi- fica- zione	RAMI, CLASSI, SOTTOCLASSI E CATEGORIE DI ATTIVITÀ ECONOMICA	UNITÀ LOCALI			N classi- fica- zione	RAMI, CLASSI, SOTTOCLASSI E CATEGORIE DI ATTIVITÀ ECONOMICA	UNITÀ LOCALI		
		N	Addetti	Potenza utilizza- bile HP			N	Addetti	Potenza utilizza- bile HP
6.04.28	Francobolli da collezione	3	5	—	7.05	TRASPORTI MARITTIMI	4	47	—
6.04.29	Animali vivi (pesci col., cani, ecc.)	5	6	—	7.05.01	Navigazione di cabotaggio	1	9	—
6.04.30	Altri articoli e prodotti vari . . .	29	47	1	7.05.02	Navigazione internazionale	3	38	—
6.05	COMM. MIN. GEN. ALIM. E NON ALIM.	1.931	2.885	196	7.06	TRASPORTI AEREI	3	17	—
6.05.01	Carne, pollame, selvagg. e uova	2	2	—	7.06.01	Servizi di trasporti interni	1	4	—
6.05.02	Pane, paste alimentari e farine . .	1.399	1.941	127	7.06.02	Servizi di trasp. internazionali . .	2	13	—
6.05.03	Pizzic., salum., sals., rosticcerie .	79	133	58	7.07	ATTIVITÀ AUSILIARIE TRASPORTI. . .	319	2.314	272
6.05.04	Frutta, ortaggi e generi affini . .	14	20	—	7.07.01	Agenzie di viaggio e turismo . . .	51	111	—
6.05.05	Vini, liquori, oli	28	36	1	7.07.02	Servizi ausiliari ferrovie	8	383	43
6.05.06	Generi alimentari vari	367	668	7	7.07.03	Serv. ausil. trasp. su via ordin. . .	96	282	184
6.05.07	Tessuti, biancheria, merceria . . .	26	47	—	7.07.04	Serv. ausil. trasp. mar., lac. e fluv. .	9	34	—
6.05.08	Calzature e accessori, pellami . . .	—	—	—	7.07.05	Servizi ausil. trasporti via aerea . .	—	—	—
6.05.09	Mobili legno, articoli vimini	2	11	1	7.07.06	Impr. carico, scarico e facch. . . .	58	1.155	37
6.05.10	Prod. tessili e artic. vestiario . . .	3	7	2	7.07.07	Imprese di portabagagli	—	—	—
6.05.11	Prod. meccanici e affini	3	6	—	7.07.08	Imprese di spedizioni	43	235	—
6.05.12	Prod. e artic. vari non aliment.	8	14	—	7.07.09	Noleggio mezzi di trasporto	60	114	8
6.06	COMMERCIO AMBULANTE	5.024	6.716	—	7.08	COMUNICAZIONI	102	3.035	157
6.06.01	Generi alimentari	2.353	3.274	—	7.08.01	Servizi postelegrafonici	92	2.995	155
6.06.02	Articoli abbigliamento	1.359	1.777	—	7.08.02	Servizi radiotelegraf. e televisivi .	2	8	2
6.06.03	Articoli vari	1.312	1.665	—	7.08.03	Servizi ausiliari comunicazioni . .	8	32	—
6.07	ALBERGHI E PUBBLICI ESERCIZI . . .	1.567	4.663	3.426	8	CREDITO E ASSICURAZIONE	430	3.062	102
6.07.01	Alberghi, pensioni, locande	72	492	456	8.01	CREDITO	137	1.820	99
6.07.02	Stabilimenti balneari	7	22	9	8.01.01	Ist. emiss. e di diritto pubblico . .	42	682	52
6.07.03	Ristoranti, trattorie, osterie	334	994	222	8.01.02	Banche, casse, di risparmio ecc. . .	81	1.106	47
6.07.04	Caffè, bar, gelaterie e simili	1.026	2.867	2.533	8.01.03	Istituti speciali credito.	6	15	—
6.07.05	Pasticc. con event. anness. prod. . .	25	143	168	8.01.04	Monti pegno 2ª cat. e agenzie private di pegno	2	3	—
6.07.06	Latterie	39	58	31	8.01.05	Mutue di credito	5	13	—
6.07.07	Sale da bigliardo, sale da ballo . . .	64	87	7	8.01.06	Servizi ausiliari del credito.	1	1	—
6.08	ATTIVITÀ AUSILIARIE DEL COMMERCIO	621	1.616	499	8.02	ASSICURAZIONE	96	242	—
6.08.01	Magazz. gen. dep. conto terzi	14	54	33	8.02.01	Assicurazione ramo vita	1	3	—
6.08.02	Mag. dep. ditte ind. e comm.	86	252	257	8.02.02	Assicurazione ramo danni	2	5	—
6.08.03	Rappresentanze di commercio	341	846	31	8.02.03	Assicurazione mista	5	25	—
6.08.04	Mediazione immobili e terreni	6	9	—	8.02.04	Servizi ausiliari assicurazione . . .	88	209	—
6.08.05	Imprese immobiliari	3	11	—	8.03	GESTIONI FINANZIARIE	197	1.000	3
6.08.06	Mediazione di bestiame	2	3	—	8.03.01	Istituti finanziari	4	25	—
6.08.07	Mediazione di merci varie	93	122	30	8.03.02	Gestione entrate finanziarie	116	788	3
6.08.08	Agenzie distribuz. prodotti vari . . .	7	23	—	8.03.03	Banchi lotto, conc. pronost., ecc. . .	77	187	—
6.08.09	Agenz. inform. comm. e serv. vari . . .	18	30	—	9	SERV. E ATTIV. SOCIALI VARIE	2.679	7.893	3.967
6.08.10	Vendita all'asta mobili e oggetti . . .	1	18	—	9.01	SERVIZI PER IGIENE E PULIZIA	2.212	6.084	2.802
6.08.11	Agenzie di pubblicità	23	49	2	9.01.01	Serv. igiene ed estet. persona	1.900	3.560	1.606
6.08.12	Gestione di pubblici mercati	16	136	78	9.01.02	Lavand., stirerie, smacchiatricie . .	222	623	1.126
6.08.13	Forniture di bordo, casermaggio . . .	8	58	65	9.01.03	Serv. pulizia e disinfezione locali . .	10	239	10
6.08.14	Noleggio attrezzature, macchine . . .	3	5	3	9.01.04	Servizi nettezza urbana	56	1.595	60
6.08.15	Noleggio oggetti uso personale	—	—	—	9.01.05	Servizi funebri	24	67	—
7	TRASPORTI E COMUNICAZIONI.	1.526	13.347	2.260	9.02	SERVIZI DELLO SPETTACOLO.	182	1.167	1.147
7.01	TRASP. FERROV. E TRAMV. ESTRAURB.	59	4.952	1.488	9.02.01	Imprese dello spettacolo	182	1.167	1.147
7.01.01	Ferrovie esercitate dallo Stato . . .	25	3.602	121	9.03	SERVIZI SANITARI	251	502	—
7.01.02	Ferrovie in concessione	34	1.350	1.367	9.03.1	Servizi sanitari privati	251	502	—
7.01.03	Servizi tramvie estraurbane	—	—	—	9.03.01	Stab. idropinici e idrotermali	—	—	—
7.02	TRASPORTI ESTRAURBANI SU STRADA . .	797	2.238	303	9.03.05	Farmacie	251	502	—
7.02.01	Autol., filovie, funivie estraurb. . . .	22	675	273	9.04	SERV. PRIV. ISTR. E FORMAZ. PROFES.	23	58	—
7.02.02	Trasporto persone con autovett. . . .	181	226	2	9.04.03	Scuole guida, pilotaggio e simili . .	23	58	—
7.02.03	Serv. estraurb. trasporto merci	594	1.337	28	9.08	SERV. VARI NON ALTROVE CLASSIFIC.	11	82	18
7.03	TRASPORTI URBANI	242	744	40	9.08.03	Copisterie	9	13	—
7.03.01	Tramvie, filovie, autolinee	5	424	38	9.08.06	Centri meccanogr. per conto terzi . .	2	69	18
7.03.02	Trasp. pers. con vett. e autovett. . . .	148	174	2					
7.03.03	Servizi urbani trasporto merci	89	146	—					
7.04	TRASPORTI LACUALI E FLUVIALI	—	—	—					
7.04.01	Navigazione lacuale	—	—	—					
7.04.02	Navigazione fluviale	—	—	—					
						TOTALE	43.744	142.920	257.826

TAV. 10 — Addetti alle unità locali per categoria posizionale e sesso

N classi- fica- zione	RAMI, CLASSI E SOTTOCLASSI DI ATTIVITÀ ECONOMICA	IMPREDI- TORI, TITOLARI, COOPERATORI		FAMILIARI COADIUVANTI		DIRIGENTI E IMPIEGATI		CATEGORIE SPECIALI, OPERAI SPE- CIALIZZATI E QUALIFICATI		OPERAI COMUNI E MANOVALI		APPRENDISTI		ALTRI		TOTALE	
		MF	M	MF	M	MF	M	MF	M	MF	M	MF	M	MF	M	MF	M
		1	AGRICOLTURA, FORESTE, CACCIA E PESCA	1.417	1.369	559	544	258	247	723	671	1.136	1.076	131	130	13	13
1.03	Foreste	—	—	—	—	—	—	—	—	—	—	—	—	—	—	—	—
1.04	Pesca	927	891	467	462	61	61	512	510	659	654	128	127	1	1	2.755	2.706
1.04 A	Pesca in acque dolci	—	—	—	—	—	—	—	—	—	—	—	—	—	—	—	—
1.04 B	Pesca e allev. in acque marine.	927	891	467	462	61	61	512	510	659	654	128	127	1	1	2.755	2.706
1.05	Attività connesse con l'agricoltura	490	478	92	82	197	186	211	161	477	422	3	3	12	12	1.482	1.344
1.05 A	Attività trasform. annesse ad aziende agricole o svolte in sociale	148	145	78	68	34	32	136	136	412	357	2	2	6	6	816	716
1.05 B	Esercizio di macchine agricole	261	258	13	13	—	—	10	10	43	43	1	1	—	—	328	325
1.05 C	Enti economici per l'agricoltura.	81	75	1	1	163	154	65	15	22	22	—	—	6	6	338	273
2	INDUSTRIE ESTRATTIVE	169	165	63	63	11	11	339	339	594	592	116	116	9	9	1.301	1.295
2.01	Estraz. di carboni fossili e di torba	—	—	—	—	—	—	—	—	—	—	—	—	—	—	—	—
2.02	Estraz. di combustibili liquidi e gassosi	—	—	—	—	—	—	—	—	—	—	—	—	—	—	—	—
2.03	Estraz. di minerali metalliferi	—	—	—	—	2	2	10	10	20	20	—	—	2	2	34	34
2.04	Estraz. di altri minerali.	169	165	63	63	9	9	329	329	574	572	116	116	7	7	1.267	1.261
2.04 A	Marmo, pietre e altri mater. da costruz.	160	156	60	60	7	7	304	304	548	546	116	116	7	7	1.202	1.196
2.04 B	Solfo, sale e altri miner. non metalliferi	9	9	3	3	2	2	25	25	26	26	—	—	—	—	65	65
3	INDUSTRIE MANIFATTURIERE	13.921	11.308	4.008	2.710	2.104	1.770	10.824	9.025	12.030	9.843	8.339	5.620	509	489	51.735	40.765
3.01	Industrie alimentari e affini.	2.100	1.839	980	730	640	560	1.788	1.722	4.178	3.301	699	425	224	213	10.609	8.790
3.01 A	Ind. molitoria e della pastificazione.	882	691	434	294	133	120	715	707	1.038	883	341	261	78	74	3.621	3.030
3.01 B	Industria dolciaria	55	50	38	23	61	45	96	74	156	39	169	30	7	6	582	267
3.01 C	Industria conserviera	101	96	35	24	139	120	111	101	529	100	51	17	53	52	1.019	510
3.01 D	Industria casearia	62	58	55	39	60	55	93	90	166	140	46	44	22	21	504	447
3.01 E	Industria olearia	690	651	292	256	84	76	428	428	1.048	1.009	23	22	31	31	2.596	2.473
3.01 F	Industrie alimentari varie	24	23	11	5	18	17	10	7	22	12	17	—	3	2	105	66
3.01 G	Industrie bevande alcoliche.	184	176	68	59	128	112	283	263	1.093	1.007	39	39	26	23	1.821	1.679
3.01 H	Industria bevande analcoliche.	68	60	37	22	—	—	11	11	58	53	12	12	1	1	188	159
3.01 I	Industria del freddo.	34	34	10	8	17	15	41	41	68	58	—	—	3	3	173	159
3.02	Industria del tabacco.	5	5	—	—	82	54	200	200	572	81	1	1	5	5	865	346
3.03	Ind. della seta, del cotone e della lavoraz. delle fibre tessili artif. e sintetiche.	45	11	7	1	2	2	25	5	24	4	67	4	—	—	170	27
3.03 A	Industria della seta	—	—	—	—	—	—	—	—	—	—	—	—	—	—	—	—
3.03 B	Industria del cotone.	45	11	7	1	2	2	25	5	24	4	67	4	—	—	170	27
3.03 C	Lavoraz. fibre tessili artif. e sintetiche	—	—	—	—	—	—	—	—	—	—	—	—	—	—	—	—
3.04	Industrie della lana	32	12	8	1	4	2	45	6	40	7	42	3	—	—	171	31
3.05	Ind. delle fibre dure e tessili varie.	825	94	234	49	51	25	606	53	287	61	923	53	8	7	2.934	342
3.05 A	Canapa, lino, iuta e simili	30	26	22	17	7	2	53	11	56	30	27	12	—	—	195	98
3.05 B	Tessili varie non altrove classificate	795	68	212	32	44	23	553	42	231	31	896	41	8	7	2.739	244
3.06	Ind. del vestiario e dell'abbigliamento	2.871	1.486	890	251	65	48	1.302	279	347	125	1.444	396	28	24	6.947	2.609
3.07	Industrie delle calzature	1.518	1.482	193	133	5	4	407	366	311	260	360	193	3	2	2.797	2.440
3.08	Ind. delle pelli e del cuoio	163	158	23	23	2	2	6	6	11	11	14	8	—	—	219	208
3.09	Ind. mobilio e arredam. in legno	559	555	150	142	22	22	450	449	268	264	342	338	2	2	1.793	1.772
3.10	Industrie del legno.	1.784	1.753	422	402	17	13	835	829	715	697	610	591	11	11	4.394	4.296
3.10 A	Legno, sughero e affini	1.527	1.499	377	357	16	12	778	772	688	670	590	571	11	11	3.987	3.892
3.10 B	Veicoli e carpenteria navale	257	254	45	45	1	1	57	57	27	27	20	20	—	—	407	404
3.11	Industrie metallurgiche	24	24	1	1	77	66	475	475	902	895	57	57	32	32	1.568	1.550
3.12	Costruz. di macchine non elettriche, di carpenteria metallica e simili	170	164	52	49	113	82	563	553	381	360	567	519	42	41	1.888	1.773
3.12 A	Fonderie di 2ª fusione	29	28	9	9	4	2	110	110	114	114	71	71	—	—	337	334
3.12 B	Macchine motrici non elettriche.	13	13	2	2	20	18	79	79	16	15	51	51	29	29	210	207
3.12 C	Macch. utens. e utensileria per macch.	—	—	—	—	—	—	—	—	—	—	—	—	—	—	—	—
3.12 D	Macch. operatrici e per agricoltura	28	27	13	12	54	38	123	123	66	64	120	118	5	5	409	387
3.12 E	Carpent. metallica, forni e caldaie	80	77	23	21	31	21	217	213	169	162	268	259	7	6	795	759
3.12 F	Prod. meccan. non altrove classificate	20	19	5	5	4	3	34	33	16	5	57	20	1	1	137	86
3.13	Costruz. di macchine e appar. elettrici	14	14	4	2	18	11	71	71	59	56	32	32	—	—	198	186
3.14	Meccan. di precis.; oreficeria, argenteria	33	31	5	5	38	28	45	44	12	12	24	24	—	—	157	144
3.15	Officine meccaniche.	2.734	2.703	634	608	69	59	610	608	364	364	1.453	1.452	17	17	5.881	5.811
3.16	Ind. costruz. mezzi di trasporto.	17	17	6	6	55	45	354	354	194	194	200	200	9	9	835	825
3.17	Ind. lavoraz. minerali non metalliferi	483	456	162	152	300	259	1.941	1.923	2.650	2.591	1.005	968	72	70	6.613	6.419
3.18	Industrie chimiche	73	66	44	26	143	115	266	264	260	234	44	23	19	19	849	747
3.19	Ind. derivati petrolio e carbone	—	—	—	—	241	238	431	431	47	47	1	1	14	14	734	731

Segue Tav. 10 — Addetti alle unità locali per categoria posizionale e sesso

N classi- fica- zione	RAMI, CLASSI E SOTTOCLASSI DI ATTIVITÀ ECONOMICA	IMPRENDI- TORI, TTOLARI, COOPERATORI		FAMILIARI COADIUVANTI		DIRIGENTI E IMPIEGATI		CATEGORIE SPECIALI, OPERAI SPE- CIALIZZATI E QUALIFICATI		OPERAI COMUNI E MANOVALI		APPRENDISTI		ALTRI		TOTALE	
		MF	M	MF	M	MF	M	MF	M	MF	M	MF	M	MF	M	MF	M
		3.20	Industrie della gomma elastica	75	75	25	23	2	2	7	7	41	41	34	34	1	1
3.21	Produz. della cellulosa per tessuti, delle fibre tessili artificiali e sintetiche . .	2	2	—	—	—	—	—	—	1	1	8	—	—	—	11	3
3.22	Industrie della carta e della cartotecnica	21	18	14	10	17	13	9	9	77	35	62	7	—	—	200	92
3.23	Industrie poligrafiche ed editoriali . . .	159	142	62	40	116	104	272	254	171	109	234	188	22	22	1.036	859
3.24	Industrie foto-fono-cinematografiche . .	169	160	66	40	7	7	40	37	6	6	36	34	—	—	324	284
3.25	Produz. oggetti in materie plastiche . .	25	22	20	14	18	9	59	58	86	74	65	58	—	—	273	235
3.26	Industrie manifatturiere varie	20	19	6	2	—	—	17	17	26	13	15	11	—	—	84	62
4	COSTRUZIONI E INSTALL. DI IMPIANTI . .	1.223	1.216	421	409	236	218	3.087	3.087	5.626	5.617	1.133	1.123	85	85	11.811	11.755
4.01	Costruzioni	1.129	1.123	377	372	193	180	2.829	2.829	5.273	5.264	1.041	1.032	64	64	10.906	10.864
4.02	Installazione impianti.	94	93	44	37	43	38	258	258	353	353	92	91	21	21	905	891
5	PRODUC. E DISTRIBUZ. DI ENERGIA ELET- TRICA E GAS, DISTRIBUZIONE DI ACQUA	69	69	3	3	989	879	898	888	440	440	27	27	182	182	2.608	2.488
5.01	Produz. e distribuz. di energia elettrica	5	5	3	3	415	352	298	298	297	297	25	25	11	11	1.054	991
5.02	Produz. e distribuzione di gas.	—	—	—	—	31	24	61	61	46	46	—	—	3	3	141	134
5.03	Distribuzione di acqua	64	64	—	—	543	503	539	529	97	97	2	2	168	168	1.413	1.363
6	COMMERCIO	22.479	15.143	9.386	5.428	3.893	2.933	2.862	2.508	6.268	4.565	1.581	1.281	457	370	46.926	32.228
6.01	Commercio all'ingrosso	1.516	1.405	636	494	1.680	1.407	1.028	829	3.834	2.330	191	164	90	84	8.975	6.713
6.01 A	Prodotti agricoli e alimentari.	945	883	445	346	452	398	650	464	3.160	1.673	24	21	34	28	5.710	3.813
6.01 B	Materie prime e ausil. non alimentari	223	205	74	64	331	277	164	164	388	380	10	10	12	12	1.202	1.112
6.01 C	Prodotti industriali non alimentari . .	348	317	117	84	897	732	214	201	286	277	157	133	44	44	2.063	1.788
6.02	Comm. al minuto generi alimentari . . .	5.647	3.145	2.693	1.451	96	57	404	381	550	518	232	209	32	21	9.654	5.782
6.03	Comm. al minuto prodotti tessili e arti- coli di vestiario e abbigliamento . . .	3.832	2.000	1.537	759	795	506	147	126	209	183	370	185	83	70	6.973	3.829
6.04	Comm. al minuto prod. meccanici	2.417	1.846	918	614	723	532	344	330	611	607	377	352	54	51	5.444	4.332
6.05	Comm. al minuto generi diversi, alim. e non alimentari.	1.907	760	864	378	31	25	13	13	30	27	32	24	8	6	2.885	1.233
6.06	Commercio ambulante	5.068	4.460	1.445	975	—	—	—	—	203	198	—	—	—	—	6.716	5.633
6.07	Alberghi e pubblici esercizi	1.529	981	1.156	653	122	82	774	679	624	506	344	315	114	70	4.663	3.286
6.08	Attività ausiliarie del commercio. . . .	563	546	137	104	446	324	152	150	207	196	35	32	76	68	1.616	1.420
7	TRASPORTI E COMUNICAZIONI.	2.256	2.210	254	218	3.249	2.700	3.210	2.994	2.901	2.858	56	50	1.421	1.257	13.347	12.287
7.01	Trasporti ferrov. e tramv. extraurbani .	—	—	—	—	1.474	1.455	1.635	1.635	1.449	1.449	—	—	394	245	4.952	4.784
7.02	Trasporti extraurbani su strada	911	887	144	130	100	88	750	750	300	299	13	12	20	20	2.238	2.186
7.03	Trasporti urbani	266	258	26	23	29	27	331	331	88	88	—	—	4	3	744	730
7.04	Trasporti lacuali e fluviali.	—	—	—	—	—	—	—	—	—	—	—	—	—	—	—	—
7.05	Trasporti marittimi.	2	2	—	—	24	23	6	6	15	15	—	—	—	—	47	46
7.06	Trasporti aerei.	1	1	—	—	9	7	1	1	6	6	—	—	—	—	17	15
7.07	Attività ausiliarie dei trasporti	1.064	1.054	80	64	171	144	127	127	778	764	42	38	52	52	2.314	2.243
7.08	Comunicazioni	12	8	4	1	1.442	956	360	144	265	237	1	—	951	937	3.035	2.283
8	CREDITO, ASSICURAZ. E GESTIONI FINANZ.	188	177	22	11	2.508	2.194	179	179	1	1	10	5	154	108	3.062	2.675
8.01	Credito	39	38	1	1	1.478	1.357	165	165	—	—	1	—	136	91	1.820	1.652
8.02	Assicurazione	89	85	9	6	135	80	—	—	—	—	4	3	5	4	242	178
8.03	Gestioni finanziarie.	60	54	12	4	895	757	14	14	1	1	5	2	13	13	1.000	845
9	SERVIZI E ATTIVITÀ SOCIALI VARIE	2.590	2.199	817	519	567	370	1.205	1.063	1.798	1.646	728	561	188	156	7.893	6.514
9.01	Servizi per l'igiene e la pulizia	2.119	1.802	629	397	123	82	950	838	1.524	1.404	699	537	40	35	6.084	5.095
9.02	Servizi dello spettacolo	188	171	100	72	246	197	239	211	260	230	12	10	122	100	1.167	991
9.03	Servizi sanitari.	248	194	76	41	118	63	6	4	14	12	17	14	23	18	502	346
9.03 A	Servizi sanitari privati	248	194	76	41	118	63	6	4	14	12	17	14	23	18	502	346
9.04	Servizi privati per l'istruzione e la for- mazione professionale.	25	25	8	8	14	14	10	10	—	—	—	—	1	1	58	58
9.08	Servizi vari, non altrove classificati . .	10	7	4	1	66	14	—	—	—	—	—	—	2	2	82	24
	TOTALE	44.312	33.856	15.533	9.905	13.815	11.322	23.327	20.754	30.794	26.638	12.121	8.913	3.018	2.669	142920	114.057
	FINO A 18 ANNI	92	68	1.149	796	46	21	145	54	1.088	804	6.757	4.733	145	131	9.422	6.607
	DA 18 A 20 ANNI	367	231	1.178	836	240	112	527	236	1.473	947	3.215	2.425	74	64	7.074	4.853
	OLTRE 20 ANNI	43.853	33.557	13.206	8.271	13.529	11.189	22.655	20.464	28.233	24.887	2.149	1.755	2.799	2.474	126424	102.597

TAV. 11 — Spese per il personale nel 1960 per titolo di spesa e gruppi posizionali del personale

Migliaia di lire

N. classificazione	RAMI, CLASSI E SOTTOCLASSI DI ATTIVITÀ ECONOMICA	RETRIBUZIONI LORDE				RITENUTE A CARICO DEL PERSONALE				CONTRIBUTI E SPESE A CARICO DEL DATORE DI LAVORO			
		Totale		assegni familiari		Totale		contributi sociali obbligatori		Totale		contributi sociali obbligatori	
		Dirig. e impieg.	Altro personale	Dirig. e impieg.	Altro personale	Dirig. e impieg.	Altro personale	Dirig. e impieg.	Altro personale	Dirig. e impieg.	Altro personale	Dirig. e impieg.	Altro personale
1	AGRICOLTURA, FORESTE, CACCIA E PESCA	169.192	530.927	15.525	117.515	12.831	22.373	9.632	21.659	62.644	154.447	43.409	143.087
1.03	Foreste	—	—	—	—	—	—	—	—	—	—	—	—
1.04	Pesca	11.368	385.173	1.616	85.558	782	15.688	685	15.320	8.969	109.207	2.969	98.777
1.04 A	Pesca in acque dolci	—	—	—	—	—	—	—	—	—	—	—	—
1.04 B	Pesca e allev. in acque marine	11.368	385.173	1.616	85.558	782	15.688	685	15.320	8.969	109.207	2.969	98.777
1.05	Attività connesse con l'agricoltura	157.824	145.754	13.909	31.957	12.049	6.685	8.947	6.339	53.675	45.240	40.440	44.310
1.05 A	Attività trasform. annesse ad aziende agricole o svolte in sociale	19.042	71.846	2.391	12.120	1.053	3.101	784	2.910	7.406	20.891	6.373	20.529
1.05 B	Esercizio di macchine agricole	—	31.419	—	10.099	—	1.033	—	1.033	—	10.178	—	10.178
1.05 C	Enti economici per l'agricoltura	138.782	42.489	11.518	9.738	10.996	2.551	8.163	2.396	46.269	14.171	34.067	13.603
2	INDUSTRIE ESTRATTIVE	5.148	288.175	151	91.487	428	13.363	296	11.759	2.328	105.072	1.308	97.614
2.01	Estraz. di carboni fossili e di torba	—	—	—	—	—	—	—	—	—	—	—	—
2.02	Estraz. di combustibili liquidi e gassosi	—	—	—	—	—	—	—	—	—	—	—	—
2.03	Estraz. di minerali metalliferi	1.600	—	—	—	98	—	98	—	500	—	500	—
2.04	Estraz. di altri minerali	3.548	288.175	151	91.487	330	13.363	198	11.759	1.828	105.072	808	97.614
2.04 A	Marmo, pietre e altri mater. da costruz	1.504	274.150	—	87.892	96	12.783	85	11.202	494	99.761	454	92.303
2.04 B	Solfo, sale e altri miner. non metalliferi	2.044	14.025	151	3.595	234	580	113	557	1.334	5.311	354	5.311
3	INDUSTRIE MANIFATTURIERE	2.083.516	10830.305	166.519	2464.028	189.515	573.931	114.471	460.574	840.154	3.992.400	592.152	3.602.968
3.01	Industrie alimentari e affini	586.623	2.489.470	63.051	685.774	53.114	134.679	34.553	115.442	223.328	850.352	163.259	801.323
3.01 A	Ind. molitoria e della pastificazione	126.492	921.457	14.352	261.597	10.834	44.948	6.493	39.377	34.708	300.080	31.504	288.207
3.01 B	Industria dolciaria	59.175	125.846	6.229	29.559	5.269	6.293	2.937	5.361	44.168	60.763	17.861	47.064
3.01 C	Industria conserviera	123.577	286.477	12.846	83.641	13.700	17.344	10.101	14.775	41.339	96.768	33.560	90.996
3.01 D	Industria casearia	55.130	132.327	5.279	39.576	5.050	6.452	2.864	5.075	22.835	44.017	17.696	41.598
3.01 E	Industria olearia	69.027	461.900	7.170	117.765	5.763	31.987	3.749	28.679	28.000	157.492	22.006	150.589
3.01 F	Industrie alimentari varie	7.807	11.509	364	1.952	734	702	540	593	3.534	4.180	3.046	3.835
3.01 G	Industrie bevande alcoliche	111.151	455.060	12.124	125.188	9.266	22.790	5.723	17.820	38.469	150.185	31.516	142.586
3.01 H	Industrie bevande analcoliche	—	27.420	—	11.182	—	958	—	891	—	8.929	—	8.658
3.01 I	Industria del freddo	34.264	67.414	4.687	15.314	2.498	3.205	2.146	2.871	10.275	27.938	6.070	27.790
3.02	Industria del tabacco	104.185	767.186	1.526	1.639	6.907	59.480	2.756	39.370	30.212	291.418	30.186	277.538
3.03	Ind. della seta, del cotone e della lavoraz. delle fibre tessili artif. e sintetiche	1.680	13.645	317	2.460	113	605	82	604	450	4.699	450	4.699
3.03 A	Industria della seta	—	—	—	—	—	—	—	—	—	—	—	—
3.03 B	Industria del cotone	1.680	13.645	317	2.460	113	605	82	604	450	4.699	450	4.699
3.03 C	Lavoraz. fibre tessili artif. e sintetiche	—	—	—	—	—	—	—	—	—	—	—	—
3.04	Industrie della lana	481	14.288	—	2.441	17	377	17	377	124	3.842	124	3.771
3.05	Ind. delle fibre dure e tessili varie	25.520	273.696	1.632	33.577	2.829	11.880	1.373	10.573	9.551	102.545	8.641	99.589
3.05 A	Canapa, lino, iuta e simili	3.696	22.048	348	6.259	225	817	222	807	1.619	7.571	1.388	7.014
3.05 B	Tessili varie non altrove classificate	21.824	251.648	1.284	27.318	2.604	11.063	1.151	9.766	7.932	94.974	7.253	92.575
3.06	Ind. del vestiario e dell'abbigliamento	28.017	426.145	2.912	64.789	1.729	15.934	1.540	15.203	13.699	168.470	11.510	156.243
3.07	Industrie delle calzature	3.963	249.848	1.046	78.597	487	10.374	485	8.684	1.262	76.402	1.262	74.738
3.08	Ind. delle pelli e del cuoio	1.631	6.824	151	1.923	79	241	53	187	513	2.119	456	2.041
3.09	Ind. mobilio e arredam. in legno	15.672	306.936	1.498	75.632	1.073	11.484	709	10.176	5.912	106.068	4.754	100.504
3.10	Industrie del legno	8.623	531.473	545	145.487	585	22.315	475	20.789	4.078	176.435	3.846	167.064
3.10 A	Legno, sughero e affini	8.623	502.678	545	136.969	585	21.184	475	19.752	4.078	167.811	3.846	158.712
3.10 B	Veicoli e carpenteria navale	—	28.795	—	8.518	—	1.131	—	1.037	—	8.624	—	8.352
3.11	Industrie metallurgiche	67.362	714.346	4.255	156.264	6.485	41.928	3.640	31.237	24.211	296.747	20.147	272.947
3.12	Costruz. di macchine non elettriche, di carpenteria metallica e simili	63.907	402.535	5.328	89.372	4.916	21.524	3.523	14.711	25.318	141.028	21.190	133.529
3.12 A	Fonderie di 2ª fusione	1.183	75.297	17	22.210	91	2.798	91	2.743	683	24.686	427	24.184
3.12 B	Macchine motrici non elettriche	18.280	47.400	2.044	10.097	990	2.211	616	1.769	7.892	16.928	6.802	16.072
3.12 C	Macch. utens. e utensileria per macch.	—	—	—	—	—	—	—	—	—	—	—	—
3.12 D	Macch. operatrici e per agricoltura	31.582	113.712	2.405	23.321	2.797	8.787	2.010	4.022	11.100	39.204	8.833	36.906
3.12 E	Carpent. metallica, forni e caldaie	8.812	147.109	488	30.193	858	6.848	626	5.303	5.293	53.136	5.128	50.089
3.12 F	Prod. meccan. non altrove classificate	4.050	19.017	374	3.551	180	880	180	874	350	7.074	—	6.278
3.13	Costruz. di macchine e appar. elettrici	16.573	55.658	667	11.641	1.488	2.726	738	2.261	5.099	21.968	4.058	18.976
3.14	Meccanica di precis.; oreficeria, argenteria	33.678	32.386	1.965	4.768	2.870	2.037	1.637	1.697	14.628	11.413	12.300	10.345
3.15	Officine meccaniche	59.259	511.207	5.183	94.074	4.316	24.131	3.083	21.571	21.687	191.956	18.476	178.006
3.16	Ind. costruz. mezzi di trasporto	34.568	250.999	3.470	57.526	3.396	12.329	2.288	9.932	11.225	93.918	8.943	88.019
3.17	Ind. lavoraz. minerali non metalliferi	266.923	2.282.494	21.438	654.659	23.884	108.648	14.747	89.099	101.326	811.214	73.266	752.914
3.18	Industrie chimiche	113.753	411.750	9.861	109.702	10.423	21.953	5.845	16.001	42.435	157.342	30.694	125.452
3.19	Ind. derivati petrolio e carbone	459.012	609.369	29.186	112.739	50.832	42.773	24.364	27.750	212.871	305.321	117.536	179.189

Segue Tav. 11 — Spese per il personale nel 1960 per titolo di spesa e gruppi posizionali del personale
Migliaia di lire

N. classificazione	RAMI, CLASSI E SOTTOCLASSI DI ATTIVITÀ ECONOMICA	RETRIBUZIONI LORDE				RITENUTE A CARICO DEL PERSONALE				CONTRIBUTI E SPESE A CARICO DEL DATORE DI LAVORO			
		Totale		assegni familiari		Totale		contributi sociali obbligatori		Totale		contributi sociali obbligatori	
		Dirig. e impieg.	Altro personale	Dirig. e impieg.	Altro personale	Dirig. e impieg.	Altro personale	Dirig. e impieg.	Altro personale	Dirig. e impieg.	Altro personale	Dirig. e impieg.	Altro personale
3.20	Industrie della gomma elastica	440	24.469	—	6.575	25	823	25	777	190	7.458	190	7.446
3.21	Produtz. della cellulosa per tessuti, delle fibre tessili artificiali e sintetiche . .	—	2.126	—	210	—	95	—	95	—	574	—	574
3.22	Industrie della carta e della cartotecnica	3.152	37.355	272	7.571	180	1.887	180	1.861	648	15.959	648	14.633
3.23	Industrie poligrafiche ed editoriali . . .	180.219	326.383	11.546	53.134	13.148	20.547	11.935	18.271	88.268	121.128	57.344	100.698
3.24	Industrie foto-fono-cinematografiche . .	2.285	13.054	670	2.429	119	664	84	609	554	3.899	554	3.720
3.25	Produtz. oggetti in materie plastiche . .	5.990	65.133	—	9.979	500	3.830	339	2.749	2.565	25.249	2.318	24.327
3.26	Industrie manifatturiere varie	—	11.530	—	1.066	—	627	—	548	—	4.876	—	4.683
4	COSTRUZIONI E INSTALL. DI IMPIANTI .	146.125	2.996.326	13.820	791.803	11.308	152.391	8.417	133.204	50.789	1.034.637	42.412	996.481
4.01	Costruzioni	108.300	2.677.908	10.978	733.460	7.832	133.983	6.422	119.285	36.541	923.597	32.723	892.140
4.02	Installazione impianti.	37.825	318.418	2.842	58.343	3.476	18.408	1.995	13.919	14.248	111.040	9.689	104.341
5	PRODUZ. E DISTRIBUZ. DI ENERGIA ELETTRICA E GAS, DISTRIBUZIONE DI ACQUA	1.713.681	1.719.704	163.277	296.462	164.262	144.193	102.259	107.166	537.704	471.426	472.907	418.711
5.01	Produtz. e distribuz. di energia elettrica	641.516	628.442	51.363	67.096	51.371	38.781	23.197	20.405	227.624	234.642	164.911	183.453
5.02	Produtz. e distribuzione di gas.	42.648	116.293	2.766	26.424	3.636	5.218	1.976	3.105	13.601	34.451	11.517	33.022
5.03	Distribuzione di acqua	1.029.517	974.969	109.148	202.942	109.255	100.194	77.086	83.656	296.479	202.333	296.479	202.236
6	COMMERCIO	2.893.984	3.268.070	269.128	789.135	241.622	170.787	156.352	136.493	1.038.743	1.089.704	799.450	989.168
6.01	Commercio all'ingrosso	1.541.367	1.211.877	126.714	290.413	134.945	60.051	81.124	46.338	555.469	438.348	412.000	399.452
6.01 A	Prodotti agricoli e alimentari.	328.254	540.477	37.672	146.378	23.361	19.114	16.824	16.944	116.561	182.724	96.670	175.027
6.01 B	Materie prime e ausil. non alimentari	435.063	322.442	26.573	81.267	43.475	18.909	23.572	14.132	155.351	129.283	102.407	114.917
6.01 C	Prodotti industriali non alimentari . .	778.050	348.958	62.469	62.768	68.109	22.028	40.728	15.262	283.557	126.341	212.923	109.508
6.02	Comm. al minuto generi alimentari . . .	43.861	426.344	3.761	127.514	2.810	18.856	2.329	16.446	14.084	135.106	11.834	124.862
6.03	Comm. al minuto prodotti tessili e articoli di vestiario e abbigliamento. . .	468.935	248.113	59.376	46.414	33.141	11.315	24.353	9.844	173.816	74.867	138.399	62.310
6.04	Comm. al minuto prod. meccanici	449.642	445.819	39.714	96.232	37.828	21.592	26.734	18.547	164.997	149.366	131.102	137.699
6.05	Comm. al minuto generi diversi, alim. e non alimentari.	12.824	22.431	1.631	5.056	759	857	711	775	4.837	6.370	3.959	5.850
6.06	Commercio ambulante	—	—	—	—	—	—	—	—	—	—	—	—
6.07	Alberghi e pubblici esercizi	52.738	662.137	6.785	170.580	5.747	40.091	2.814	29.838	22.867	215.290	17.905	195.428
6.08	Attività ausiliarie del commercio. . . .	324.617	251.349	31.147	52.926	26.392	18.025	18.287	14.703	102.673	70.357	84.251	63.567
7	TRASPORTI E COMUNICAZIONI.	4.509.236	6.110.908	415.731	989.629	416.614	490.298	261.323	354.219	1.242.355	2.142.147	1175.488	2.081.046
7.01	Trasporti ferrov. e tramv. extraurbani .	2.041.084	3.527.591	202.780	507.968	186.824	290.840	118.955	207.772	926.723	1.528.253	905.969	1.513.470
7.02	Trasporti extraurbani su strada	76.305	588.295	8.129	130.182	5.776	35.206	3.912	25.059	30.265	193.889	26.605	188.934
7.03	Trasporti urbani	35.369	419.291	3.546	73.588	4.374	33.348	2.119	24.409	14.575	165.129	13.198	159.149
7.04	Trasporti lacuali e fluviali.	—	—	—	—	—	—	—	—	—	—	—	—
7.05	Trasporti marittimi.	20.305	10.953	609	95	2.084	561	1.081	549	7.741	3.577	6.364	3.522
7.06	Trasporti aerei.	9.441	5.888	501	540	1.047	469	766	290	4.157	2.487	2.706	1.902
7.07	Attività ausiliarie dei trasporti	124.422	463.254	10.828	150.795	12.560	41.878	8.619	39.368	49.227	123.442	37.945	116.779
7.08	Comunicazioni	2.202.310	1.095.636	189.338	126.461	203.949	87.996	125.871	56.772	209.667	125.370	182.701	97.290
8	CREDITO, ASSICURAZ. E GESTIONI FINANZ.	3.957.407	403.057	322.189	64.976	394.183	33.208	217.127	22.666	1.327.758	153.103	984.578	97.417
8.01	Credito	2.902.545	313.018	243.201	55.489	309.816	26.994	152.342	16.827	991.236	120.166	666.593	75.865
8.02	Assicurazione	68.179	263	4.771	—	6.518	8	4.036	8	20.930	67	16.135	67
8.03	Gestioni finanziarie.	986.683	89.776	74.217	9.487	77.849	6.206	60.749	5.831	315.592	32.870	301.850	21.485
9	SERVIZI E ATTIVITÀ SOCIALI VARIE	466.639	1.712.721	35.197	470.742	42.357	784.006	25.699	72.543	171.335	482.841	121.820	442.842
9.01	Servizi per l'igiene e la pulizia	76.209	1.416.592	7.082	390.120	5.942	768.702	4.038	60.652	30.459	387.420	22.787	358.698
9.02	Servizi dello spettacolo	289.499	279.374	20.776	77.100	28.163	14.493	14.782	11.140	108.009	90.775	70.961	79.710
9.03	Servizi sanitari.	79.673	15.879	6.922	3.326	5.862	777	4.874	717	27.657	4.359	22.862	4.147
9.03 A	Servizi sanitari privati	79.673	15.879	6.922	3.326	5.862	777	4.874	717	27.657	4.359	22.862	4.147
9.04	Servizi privati per l'istruzione e la formazione professionale.	6.670	876	200	196	631	34	453	34	1.535	287	1.535	287
9.08	Servizi vari, non altrove classificati . .	14.588	—	217	—	1.759	—	1.552	—	3.675	—	3.675	—
	TOTALE	15944.928	27860.193	1401.537	6075.777	1.473.120	2.384.550	895.576	1320.283	5.273.810	9.625.777	4223.524	8.869.334

unità locali per comune

10. BITETTO					11. BITONTO					12. BITRITTO					13. CANOSA DI PUGLIA					N classi- fica- zione
Im- prese	Unità locali				Im- prese	Unità locali				Im- prese	Unità locali				Im- prese	Unità locali				
	Totale		con forza motrice			Totale		con forza motrice			Totale		con forza motrice			Totale		con forza motrice		
	N	Ad- detti	N	Poten- za utiliz- zabile HP		N	Ad- detti	N	Poten- za utiliz- zabile HP		N	Ad- detti	N	Poten- za utiliz- zabile HP		N	Ad- detti	N	Poten- za utiliz- zabile HP	
2	3	4	2	7	22	26	97	23	274	—	—	—	—	3	4	9	—	—	1	
—	—	—	—	—	—	—	—	—	—	—	—	—	—	—	—	—	—	—	1.03	
—	—	—	—	—	—	—	—	—	—	—	—	—	—	—	—	—	—	—	1.04	
2	3	4	2	7	22	26	97	23	274	—	—	—	—	3	4	9	—	—	1.05	
—	—	—	—	—	2	2	10	—	—	—	—	—	—	8	10	91	10	142	2	
—	—	—	—	—	—	—	—	—	—	—	—	—	—	—	—	—	—	—	2.01	
—	—	—	—	—	—	—	—	—	—	—	—	—	—	—	—	—	—	—	2.02	
—	—	—	—	—	—	—	—	—	—	—	—	—	—	—	—	—	—	—	2.03	
—	—	—	—	—	2	2	10	—	—	—	—	—	—	8	10	91	10	142	2.04	
87	90	145	20	143	332	350	923	112	1.685	54	56	134	19	130	310	317	845	115	1.662	3
15	16	29	8	67	76	84	268	54	1.168	16	18	57	12	116	81	85	338	57	973	3.01
—	—	—	—	—	—	—	—	—	—	—	—	—	—	—	—	—	—	—	—	3.02
—	—	—	—	—	—	—	—	—	—	—	—	—	—	—	—	—	—	—	—	3.03
1	1	1	—	—	—	—	—	—	—	—	—	—	—	—	—	—	—	—	—	3.04
4	5	6	—	—	9	9	53	—	—	4	4	4	—	—	4	4	7	1	2	3.05
12	12	14	1	4	57	58	170	2	10	9	9	14	—	—	50	51	99	1	2	3.06
10	10	11	—	—	32	32	34	—	—	7	7	8	—	—	43	44	64	2	1	3.07
1	1	1	—	—	1	1	2	—	—	2	2	3	—	—	4	4	5	—	—	3.08
2	2	6	2	22	20	25	57	7	40	—	—	—	—	—	13	13	30	8	55	3.09
22	22	35	6	47	38	39	66	16	143	7	7	12	3	8	37	37	52	19	143	3.10
—	—	—	—	—	—	—	—	—	—	—	—	—	—	—	—	—	—	—	—	3.11
—	—	—	—	—	2	3	29	2	14	—	—	—	—	—	—	—	—	—	—	3.12
—	—	—	—	—	—	—	—	—	—	—	—	—	—	—	—	—	—	—	—	3.13
—	—	—	—	—	1	1	1	—	—	—	—	—	—	—	—	—	—	—	—	3.14
15	15	17	3	3	73	74	138	19	86	6	6	11	2	2	64	64	97	15	62	3.15
—	—	—	—	—	1	1	20	1	13	—	—	—	—	—	—	—	—	—	—	3.16
5	5	23	—	—	10	10	48	6	184	—	—	—	—	—	7	8	138	8	413	3.17
—	—	—	—	—	3	3	9	—	—	—	—	—	—	—	1	1	3	1	..	3.18
—	—	—	—	—	—	—	—	—	—	—	—	—	—	—	—	—	—	—	—	3.19
—	—	—	—	—	2	2	4	2	6	—	—	—	—	—	2	2	3	2	5	3.20
—	—	—	—	—	—	—	—	—	—	—	—	—	—	—	—	—	—	—	—	3.21
—	—	—	—	—	1	1	5	1	2	—	—	—	—	—	—	—	—	—	—	3.22
—	—	—	—	—	3	3	14	2	19	—	—	—	—	—	1	1	4	1	6	3.23
—	1	2	—	—	3	4	5	—	—	1	1	1	—	—	3	3	5	—	—	3.24
—	—	—	—	—	—	—	—	—	—	—	—	—	—	—	—	—	—	—	—	3.25
—	—	—	—	—	—	—	—	—	—	2	2	24	2	4	—	—	—	—	—	3.26
8	9	64	4	13	58	59	197	8	58	2	3	10	—	—	4	8	98	5	238	4
8	9	64	4	13	55	56	187	8	58	2	3	10	—	—	4	7	96	4	234	4.01
—	—	—	—	—	3	3	10	—	—	—	—	—	—	—	—	1	2	1	4	4.02
1	2	4	—	—	1	6	49	1	6	—	1	1	—	—	—	1	1	—	—	5
1	1	3	—	—	1	3	46	1	6	—	—	—	—	—	—	—	—	—	—	5.01
—	—	—	—	—	—	—	—	—	—	—	—	—	—	—	—	—	—	—	—	5.02
—	1	1	—	—	—	3	3	—	—	—	1	1	—	—	—	1	1	—	—	5.03
108	115	139	16	22	631	647	1.042	77	192	106	109	174	9	21	509	527	829	50	110	6
1	1	3	—	—	35	37	84	3	43	9	9	16	—	—	10	11	33	1	1	6.01
22	23	26	7	8	192	195	310	47	82	12	12	21	3	3	130	133	230	24	51	6.02
11	11	13	—	—	103	108	175	—	—	10	11	18	1	1	69	74	115	2	6	6.03
8	10	10	2	5	39	44	69	5	5	9	9	14	2	7	41	46	77	7	11	6.04
22	24	30	3	3	35	35	56	1	1	18	18	38	—	—	56	59	76	1	..	6.05
28	28	34	—	—	192	192	262	—	—	42	42	53	—	—	173	173	222	—	—	6.06
5	5	10	4	6	34	35	85	21	61	4	4	9	2	8	26	27	72	15	41	6.07
11	13	13	—	—	1	1	1	—	—	2	4	5	1	2	4	4	4	—	—	6.08
10	13	31	—	—	20	24	130	2	688	7	8	22	—	—	38	42	89	—	—	7
—	1	11	—	—	—	1	33	1	680	—	—	—	—	—	—	1	13	—	—	7.01
9	9	10	—	—	18	19	62	1	8	5	5	5	—	—	33	34	39	—	—	7.02
—	—	—	—	—	1	1	2	—	—	—	—	—	—	—	2	2	3	—	—	7.03
—	—	—	—	—	—	—	—	—	—	—	—	—	—	—	—	—	—	—	—	7.04
—	—	—	—	—	—	—	—	—	—	—	—	—	—	—	—	—	—	—	—	7.05
—	—	—	—	—	—	—	—	—	—	—	—	—	—	—	—	—	—	—	—	7.06
1	1	2	—	—	1	1	2	—	—	1	1	11	—	—	3	3	6	—	—	7.07
—	2	8	—	—	—	2	31	—	—	1	2	6	—	—	—	2	28	—	—	7.08
1	4	11	—	—	4	11	53	—	—	1	2	4	—	—	3	9	45	—	—	8
1	1	5	—	—	—	4	24	—	—	—	—	—	—	—	1	5	24	—	—	8.01
—	—	—	—	—	3	3	3	—	—	—	—	—	—	—	1	1	1	—	—	8.02
—	3	6	—	—	1	4	26	—	—	1	2	4	—	—	1	3	20	—	—	8.03
11	13	28	5	5	80	80	218	18	128	10	10	26	2	14	68	70	199	12	47	9
9	11	22	4	4	55	55	151	10	79	7	7	20	1	11	57	58	157	9	19	9.01
1	1	5	1	1	15	15	51	8	49	1	1	3	1	3	4	4	24	3	28	9.02
1	1	1	—	—	9	9	13	—	—	2	2	3	—	—	7	7	16	—	—	9.03
—	—	—	—	—	1	1	3	—	—	—	—	—	—	—	—	1	2	—	—	9.04
—	—	—	—	—	—	—	—	—	—	—	—	—	—	—	—	—	—	—	—	9.08
228	249	426	47	190	1.150	1.205	2.719	241	3.031	180	189	371	30	165	943	988	2.206	192	2.199	

unità locali per comune

17. CASTELLANA GROTTE					18. CELLAMARE					19. CONVERSANO					20. CORATO					N classi- fica- zione	
Im- prese	Unità locali				Im- prese	Unità locali				Im- prese	Unità locali				Im- prese	Unità locali					
	Totale		con forza motrice			Totale		con forza motrice			Totale		con forza motrice			Totale		con forza motrice			
	N	Ad- detti	N	Poten- za utiliz- zabile HP		N	Ad- detti	N	Poten- za utiliz- zabile HP		N	Ad- detti	N	Poten- za utiliz- zabile HP		N	Ad- detti	N	Poten- za utiliz- zabile HP		
4	5	53	4	95	—	—	—	—	—	1	2	11	1	30	33	41	138	16	413	1	
—	—	—	—	—	—	—	—	—	—	—	—	—	—	—	—	—	—	—	—	—	1.03
—	—	—	—	—	—	—	—	—	—	—	—	—	—	—	—	—	—	—	—	—	1.04
4	5	53	4	95	—	—	—	—	—	1	2	11	1	30	33	41	138	16	413	1.05	
4	4	5	—	—	—	—	—	—	—	—	—	—	—	—	1	1	1	—	—	—	2
—	—	—	—	—	—	—	—	—	—	—	—	—	—	—	—	—	—	—	—	—	2.01
—	—	—	—	—	—	—	—	—	—	—	—	—	—	—	—	—	—	—	—	—	2.02
—	—	—	—	—	—	—	—	—	—	—	—	—	—	—	—	—	—	—	—	—	2.03
4	4	5	—	—	—	—	—	—	—	—	—	—	—	—	1	1	1	—	—	—	2.04
295	303	757	113	1.452	8	8	16	3	31	206	211	440	72	767	504	515	1.418	167	2.827	3	
39	42	185	29	874	5	5	13	3	31	48	51	161	38	615	80	87	572	67	1.800	3.01	
1	1	1	—	—	—	—	—	—	—	—	—	—	—	—	—	—	—	—	—	—	3.02
4	4	23	3	28	—	—	—	—	—	—	—	—	—	—	1	1	1	—	—	—	3.03
—	—	—	—	—	—	—	—	—	—	—	—	—	—	—	1	1	11	1	20	—	3.04
8	8	21	3	2	—	—	—	—	—	6	6	18	—	—	36	36	51	1	4	—	3.05
69	70	151	2	15	1	1	1	—	—	26	26	59	—	—	81	82	145	—	—	—	3.06
38	39	67	4	7	—	—	—	—	—	26	26	30	—	—	62	62	87	7	43	—	3.07
2	3	3	1	9	—	—	—	—	—	2	3	5	—	—	15	15	27	7	75	—	3.08
14	15	47	8	82	—	—	—	—	—	23	23	44	11	62	13	13	43	7	57	—	3.09
33	33	48	15	91	1	1	1	—	—	24	24	33	3	11	84	86	133	21	159	—	3.10
—	—	—	—	—	—	—	—	—	—	—	—	—	—	—	—	—	—	—	—	—	3.11
3	3	26	3	146	—	—	—	—	—	—	—	—	—	—	1	1	1	1	2	—	3.12
—	—	—	—	—	—	—	—	—	—	—	—	—	—	—	—	—	—	—	—	—	3.13
2	2	4	2	3	—	—	—	—	—	—	—	—	—	—	—	—	—	—	—	—	3.14
63	64	129	33	113	1	1	1	—	—	41	42	67	14	39	104	105	170	38	155	—	3.15
—	—	—	—	—	—	—	—	—	—	2	2	4	1	1	—	—	—	—	—	—	3.16
12	12	35	7	73	—	—	—	—	—	4	4	12	4	35	13	13	138	10	493	—	3.17
—	—	—	—	—	—	—	—	—	—	—	—	—	—	—	—	—	—	—	—	—	3.18
—	—	—	—	—	—	—	—	—	—	—	—	—	—	—	—	—	—	—	—	—	3.19
1	1	2	1	2	—	—	—	—	—	1	1	1	—	—	2	2	3	2	4	—	3.20
—	—	—	—	—	—	—	—	—	—	—	—	—	—	—	—	—	—	—	—	—	3.21
—	—	—	—	—	—	—	—	—	—	—	—	—	—	—	1	1	15	1	4	—	3.22
2	2	9	2	7	—	—	—	—	—	1	1	3	1	4	5	5	12	4	11	—	3.23
4	4	6	—	—	—	—	—	—	—	2	2	3	—	—	5	5	9	—	—	—	3.24
—	—	—	—	—	—	—	—	—	—	—	—	—	—	—	—	—	—	—	—	—	3.25
—	—	—	—	—	—	—	—	—	—	—	—	—	—	—	—	—	—	—	—	—	3.26
17	23	116	4	56	3	3	9	1	4	19	20	76	6	50	32	35	143	16	87	—	4
16	22	115	4	56	3	3	9	1	4	17	18	74	6	50	32	35	143	16	87	—	4.01
1	1	1	—	—	—	—	—	—	—	2	2	2	—	—	—	—	—	—	—	—	4.02
—	3	8	1	43	—	1	1	—	—	—	2	5	—	—	—	1	3	—	—	—	5
—	—	—	—	—	—	—	—	—	—	—	—	—	—	—	—	—	—	—	—	—	5.01
—	3	8	1	43	—	1	1	—	—	—	2	5	—	—	—	1	3	—	—	—	5.02
—	—	—	—	—	—	—	—	—	—	—	—	—	—	—	—	—	—	—	—	—	5.03
232	246	469	52	133	17	17	27	2	1	231	237	513	36	101	744	756	1.029	104	193	—	6
14	16	80	9	32	—	—	—	—	—	4	5	143	—	—	22	24	44	1	2	—	6.01
48	51	84	16	29	13	13	22	2	1	92	95	140	20	28	132	134	188	35	67	—	6.02
47	48	73	—	—	—	—	—	—	—	34	35	61	—	—	183	188	239	—	—	—	6.03
27	32	66	5	13	—	—	—	—	—	37	38	65	5	31	91	93	133	2	6	—	6.04
41	41	66	5	15	2	2	2	—	—	15	15	21	—	—	151	151	191	35	45	—	6.05
25	25	26	—	—	1	1	1	—	—	22	22	33	—	—	121	121	134	—	—	—	6.06
26	29	70	16	35	1	1	2	—	—	22	22	45	11	42	37	38	86	31	73	—	6.07
4	4	4	1	9	—	—	—	—	—	5	5	5	—	—	7	7	14	—	—	—	6.08
18	21	61	—	—	—	1	2	—	—	10	12	108	—	—	47	52	137	—	—	—	7
—	1	4	—	—	—	—	—	—	—	—	1	53	—	—	—	1	9	—	—	—	7.01
17	17	30	—	—	—	—	—	—	—	6	6	8	—	—	27	28	66	—	—	—	7.02
—	—	—	—	—	—	—	—	—	—	—	—	—	—	—	18	19	20	—	—	—	7.03
—	—	—	—	—	—	—	—	—	—	—	—	—	—	—	—	—	—	—	—	—	7.04
—	—	—	—	—	—	—	—	—	—	—	—	—	—	—	—	—	—	—	—	—	7.05
—	—	—	—	—	—	—	—	—	—	—	—	—	—	—	—	—	—	—	—	—	7.06
1	1	9	—	—	—	—	—	—	—	3	3	27	—	—	1	1	4	—	—	—	7.07
—	2	18	—	—	—	1	2	—	—	1	2	20	—	—	1	3	38	—	—	—	7.08
2	5	15	—	—	1	2	2	—	—	4	7	21	—	—	7	12	64	—	—	—	8
—	2	8	—	—	—	—	—	—	—	1	2	8	—	—	—	3	30	—	—	—	8.01
—	—	—	—	—	—	—	—	—	—	1	1	1	—	—	5	5	5	—	—	—	8.02
2	3	7	—	—	1	2	2	—	—	2	4	12	—	—	2	4	29	—	—	—	8.03
36	39	79	9	27	2	2	2	—	—	42	42	84	32	17	83	86	246	29	56	—	9
30	33	52	7	23	1	1	1	—	—	35	35	69	30	9	69	72	197	25	45	—	9.01
2	2	20	2	4	—	—	—	—	—	2	2	8	2	8	4	4	28	4	11	—	9.02
3	3	5	—	—	1	1	1	—	—	4	4	6	—	—	10	10	21	—	—	—	9.03
1	1	2	—	—	—	—	—	—	—	1	1	1	—	—	—	—	—	—	—	—	9.04
—	—	—	—	—	—	—	—	—	—	—	—	—	—	—	—	—	—	—	—	—	9.08
608	649	1.563	183	1.806	31	34	59	6	36	513	533	1.258	147	965	1.451	1.499	3.179	332	3.576	—	—

N classi- fica- zione	RAMI E CLASSI DI ATTIVITÀ ECONOMICA	21. GIÒIA DEL COLLE					22. GIOVINAZZO					23. GRAVINA IN PUGLIA				
		Im- prese	Unità locali				Im- prese	Unità locali				Im- prese	Unità locali			
			Totale		con forza motrice			Totale		con forza motrice			Totale		con forza motrice	
			N	Ad- detti	N	Poten- za utiliz- zabile HP		N	Ad- detti	N	Poten- za utiliz- zabile HP		N	Ad- detti	N	Poten- za utiliz- zabile HP
1	AGRICOLTURA, FORESTE, CACCIA E PESCA	12	14	21	—	—	43	45	68	2	25	4	6	15	2	90
1.03	Foreste	—	—	—	—	—	—	—	—	—	—	—	—	—	—	—
1.04	Pesca	—	—	—	—	—	42	42	60	—	—	—	—	—	—	—
1.05	Attività connesse con l'agricoltura . . .	12	14	21	—	—	1	3	8	2	25	4	6	15	2	90
2	INDUSTRIE ESTRATTIVE	—	—	—	—	—	9	9	48	—	—	23	25	282	22	1.190
2.01	Estraz. di carboni fossili e di torba . .	—	—	—	—	—	—	—	—	—	—	—	—	—	—	—
2.02	Estraz. di combustibili liquidi e gassosi	—	—	—	—	—	—	—	—	—	—	—	—	—	—	—
2.03	Estraz. di minerali metalliferi	—	—	—	—	—	—	—	—	—	—	—	—	—	—	—
2.04	Estraz. di altri minerali	—	—	—	—	—	9	9	48	—	—	23	25	282	22	1.190
3	INDUSTRIE MANIFATTURIERE	388	390	983	97	1.302	206	211	1.115	51	7.570	300	310	675	104	1.599
3.01	Industrie alimentari e affini	37	39	292	26	581	29	30	96	20	149	32	35	187	20	1.129
3.02	Industria del tabacco	—	—	—	—	—	—	—	—	—	—	—	—	—	—	—
3.03	Seta, cotone e lav. fibre tess. artificiali	—	—	—	—	—	—	—	—	—	—	—	—	—	—	—
3.04	Industrie della lana	1	1	5	1	9	2	2	2	—	—	—	—	—	—	—
3.05	Industrie delle fibre dure e tessili varie	35	35	45	—	—	58	61	63	—	—	12	12	29	—	—
3.06	Ind. del vestiario e dell'abbigliamento .	107	107	159	1	4	37	37	51	—	—	41	42	106	—	—
3.07	Industrie delle calzature	32	32	38	1	..	17	17	20	—	—	45	45	45	—	—
3.08	Industrie delle pelli e del cuoio	6	6	6	—	—	3	3	3	—	—	8	8	10	—	—
3.09	Industria mobilio e arredam. in legno . .	32	32	66	13	107	7	7	30	6	71	2	2	7	2	18
3.10	Industrie del legno	49	49	164	15	275	22	22	31	11	84	60	62	92	30	162
3.11	Industrie metallurgiche	—	—	—	—	—	1	1	641	1	6.379	—	—	—	—	—
3.12	Macchine non elettr., carpent. metallica	8	8	19	5	21	—	—	—	—	—	3	3	8	3	30
3.13	Macchine e apparecchi elettrici	—	—	—	—	—	—	—	—	—	—	—	—	—	—	—
3.14	Mecc. di precisione ; oreficeria, argenteria	—	—	—	—	—	—	—	—	—	—	—	—	—	—	—
3.15	Officine meccaniche	63	63	119	23	101	20	21	33	7	10	79	80	125	40	193
3.16	Industrie costruz. mezzi di trasporto . .	—	—	—	—	—	—	—	—	—	—	—	—	—	—	—
3.17	Industrie lavor. minerali non metalliferi	8	8	51	8	191	6	6	139	4	873	12	13	53	5	57
3.18	Industrie chimiche	—	—	—	—	—	—	—	—	—	—	—	—	—	—	—
3.19	Industrie derivati petrolio e carbone . .	—	—	—	—	—	—	—	—	—	—	—	—	—	—	—
3.20	Industrie della gomma elastica	2	2	2	1	1	—	—	—	—	—	2	4	6	3	7
3.21	Prod. cellul. per tess., fibre tess. artific.	—	—	—	—	—	—	—	—	—	—	—	—	—	—	—
3.22	Industrie della carta e cartotecnica . . .	—	—	—	—	—	—	—	—	—	—	—	—	—	—	—
3.23	Industrie poligrafiche ed editoriali . . .	2	2	10	2	6	2	2	4	2	4	1	1	3	1	3
3.24	Industrie foto-fono-cinematografiche . .	6	6	7	1	6	2	2	2	—	—	3	3	4	—	—
3.25	Prod. oggetti in materie plastiche	—	—	—	—	—	—	—	—	—	—	—	—	—	—	—
3.26	Industrie manifatturiere varie	—	—	—	—	—	—	—	—	—	—	—	—	—	—	—
4	COSTRUZIONI E INSTALL. DI IMPIANTI . .	23	26	257	14	114	26	28	277	8	198	21	24	167	4	518
4.01	Costruzioni	18	21	228	13	112	24	26	269	8	198	20	23	166	4	518
4.02	Installazione impianti	5	5	29	1	2	2	2	8	—	—	1	1	1	—	—
5	ENERGIA ELETTRICA, GAS E ACQUA	—	5	123	2	196	—	1	3	1	22	—	2	45	—	—
5.01	Prod. e distribuz. di energia elettrica . .	—	1	24	1	1	—	—	—	—	—	—	1	36	—	—
5.02	Produzione e distribuzione di gas	—	—	—	—	—	—	—	—	—	—	—	—	—	—	—
5.03	Distribuzione di acqua	—	4	99	1	195	—	1	3	1	22	—	1	9	—	—
6	COMMERCIO	569	583	973	82	453	267	285	418	47	68	379	404	618	62	193
6.01	Commercio all'ingrosso	18	18	60	1	2	16	16	39	1	4	12	15	30	2	10
6.02	Comm. al minuto generi alimentari	127	130	201	42	328	76	83	126	27	34	128	133	221	36	86
6.03	Comm. al min. prod. tess. e art. abbigl.	109	114	159	—	—	30	32	46	—	—	71	78	107	—	—
6.04	Comm. al minuto prod. meccanici	54	57	133	10	57	19	21	32	4	7	57	64	96	6	17
6.05	Comm. al min. gen. alim. e non alim. . . .	59	59	90	6	6	27	28	40	2	..	33	36	43	2	2
6.06	Commercio ambulante	155	155	213	—	—	78	78	91	—	—	54	54	61	—	—
6.07	Alberghi e pubblici esercizi	42	44	108	23	60	19	24	41	13	23	23	23	59	16	78
6.08	Attività ausiliarie del commercio	5	6	9	—	—	2	3	3	—	—	1	1	1	—	—
7	TRASPORTI E COMUNICAZIONI	21	26	217	2	8	19	22	359	1	43	39	45	144	1	14
7.01	Trasporti ferrov. e tramv. extraurbani . .	—	1	148	1	8	—	1	18	—	—	—	2	38	—	—
7.02	Trasporti extraurbani su strada	3	3	5	—	—	5	5	7	—	—	34	34	46	—	—
7.03	Trasporti urbani	15	15	16	—	—	5	5	8	—	—	3	4	9	—	—
7.04	Trasporti lacuali e fluviali	—	—	—	—	—	—	—	—	—	—	—	—	—	—	—
7.05	Trasporti marittimi	—	—	—	—	—	—	—	—	—	—	—	—	—	—	—
7.06	Trasporti aerei	—	—	—	—	—	—	—	—	—	—	—	—	—	—	—
7.07	Attività ausiliarie dei trasporti	3	5	23	1	..	9	9	310	1	43	2	2	24	—	—
7.08	Comunicazioni	—	2	25	—	—	—	2	16	—	—	—	3	27	1	14
8	CREDITO E ASSICURAZIONE	4	10	43	—	—	3	5	20	—	—	3	6	46	1	3
8.01	Credito	1	3	20	—	—	1	2	8	—	—	1	2	32	1	3
8.02	Assicurazione	3	3	3	—	—	—	—	—	—	—	1	1	1	—	—
8.03	Gestioni finanziarie	—	4	20	—	—	2	3	12	—	—	1	3	13	—	—
9	SERVIZI E ATTIVITÀ SOCIALI VARIE	67	74	131	17	33	36	38	77	15	39	55	57	119	31	111
9.01	Servizi per l'igiene e la pulizia	60	64	105	14	30	29	30	56	12	18	48	49	88	28	31
9.02	Servizi dello spettacolo	1	3	13	3	3	3	4	11	3	21	2	3	21	3	80
9.03	Servizi sanitari	6	6	9	—	—	4	4	10	—	—	4	4	8	—	—
9.04	Servizi privati per l'istruzione	—	1	4	—	—	—	—	—	—	—	1	1	2	—	—
9.08	Servizi vari, non altrove classificati . . .	—	—	—	—	—	—	—	—	—	—	—	—	—	—	—
	TOTALE	1.084	1.128	2.748	214	2.106	609	644	2.385	125	7.965	824	879	2.111	227	3.718

unità locali per comune

24. GRUMO ÀPPULA					25. LOCOROTONDO					26. MINERVINO MURGE					27. MODUGNO					N classi- fica- zione	
Unità locali					Unità locali					Unità locali					Unità locali						
Im- prese	Totale		con forza motrice		Im- prese	Totale		con forza motrice		Im- prese	Totale		con forza motrice		Im- prese	Totale		con forza motrice			
	N	Ad- detti	N	Poten- za utiliz- zabile HP		N	Ad- detti	N	Poten- za utiliz- zabile HP		N	Ad- detti	N	Poten- za utiliz- zabile HP		N	Ad- detti	N	Poten- za utiliz- zabile HP		
—	1	1	—	—	5	6	17	2	139	—	1	1	—	—	—	—	—	—	—	1	
—	—	—	—	—	—	—	—	—	—	—	—	—	—	—	—	—	—	—	—	—	1.03
—	—	—	—	—	—	—	—	—	—	—	—	—	—	—	—	—	—	—	—	—	1.04
—	1	1	—	—	5	6	17	2	139	—	1	1	—	—	—	—	—	—	—	—	1.05
—	—	—	—	—	5	5	31	—	—	23	23	49	—	—	—	1	4	—	—	—	2
—	—	—	—	—	—	—	—	—	—	—	—	—	—	—	—	—	—	—	—	—	2.01
—	—	—	—	—	—	—	—	—	—	—	—	—	—	—	—	—	—	—	—	—	2.02
—	—	—	—	—	—	—	—	—	—	—	—	—	—	—	—	—	—	—	—	—	2.03
—	—	—	—	—	5	5	31	—	—	23	23	49	—	—	—	1	4	—	—	—	2.04
104	107	261	34	586	207	239	430	67	703	203	207	446	46	684	146	152	522	53	8.224	3	
23	25	134	17	498	26	32	105	23	511	40	43	136	21	345	30	31	79	21	416	3.01	
—	—	—	—	—	—	—	—	—	—	—	—	—	—	—	—	—	—	—	—	—	3.02
1	1	1	—	—	1	1	2	—	—	—	—	—	—	—	—	—	—	—	—	—	3.03
5	5	11	1	1	32	43	56	—	—	12	13	16	—	—	1	2	8	1	8	—	3.05
20	21	33	—	—	57	66	83	—	—	43	43	67	—	—	34	35	57	2	1	—	3.06
16	16	17	—	—	18	20	33	—	—	24	24	24	—	—	14	14	16	—	—	—	3.07
2	2	2	—	—	3	3	3	—	—	5	5	5	—	—	2	2	2	—	—	—	3.08
3	3	12	3	37	10	10	22	6	22	16	16	31	10	48	7	7	14	5	37	—	3.09
13	13	15	5	20	13	15	43	13	65	20	20	29	7	25	24	24	39	9	47	—	3.10
—	—	—	—	—	—	—	—	—	—	—	—	—	—	—	—	—	—	—	—	—	3.11
—	—	—	—	—	—	—	—	—	—	2	2	46	2	240	—	—	—	—	—	—	3.12
—	—	—	—	—	—	—	—	—	—	—	—	—	—	—	—	—	—	—	—	—	3.13
—	—	—	—	—	—	—	—	—	—	—	—	—	—	—	—	—	—	—	—	—	3.14
15	15	25	6	22	34	35	55	20	57	26	26	42	5	23	22	22	34	3	19	—	3.15
—	—	—	—	—	—	—	—	—	—	—	—	—	—	—	—	—	—	—	—	—	3.16
1	1	1	1	5	2	3	14	3	38	11	11	43	—	—	7	10	252	9	7.672	—	3.17
2	2	4	—	—	—	—	—	—	—	—	—	—	—	—	1	1	3	—	—	—	3.18
—	—	—	—	—	—	—	—	—	—	—	—	—	—	—	—	—	—	—	—	—	3.19
—	—	—	—	—	—	—	—	—	—	—	—	—	—	—	1	1	2	1	3	—	3.20
—	—	—	—	—	—	—	—	—	—	—	—	—	—	—	—	—	—	—	—	—	3.21
1	1	4	1	3	—	—	—	—	—	1	1	2	1	3	3	3	16	2	21	—	3.22
2	2	2	—	—	2	2	2	—	—	3	3	5	—	—	—	—	—	—	—	—	3.23
—	—	—	—	—	—	—	—	—	—	—	—	—	—	—	—	—	—	—	—	—	3.24
—	—	—	—	—	—	—	—	—	—	—	—	—	—	—	—	—	—	—	—	—	3.25
—	—	—	—	—	2	2	2	1	1	—	—	—	—	—	—	—	—	—	—	—	3.26
1	3	41	—	—	5	6	28	—	—	2	4	21	3	31	12	13	70	2	8	—	4
1	3	41	—	—	3	4	24	—	—	2	4	21	3	31	12	13	70	2	8	—	4.01
—	—	—	—	—	2	2	4	—	—	—	—	—	—	—	—	—	—	—	—	—	4.02
—	3	6	2	135	—	2	8	—	—	—	2	10	1	186	—	2	12	1	16	—	5
—	2	4	2	135	—	—	—	—	—	—	—	—	—	—	—	—	—	—	—	—	5.01
—	1	2	—	—	—	—	—	—	—	—	—	—	—	—	1	10	1	16	—	—	5.02
—	—	—	—	—	—	—	—	—	—	—	—	—	—	—	—	—	—	—	—	—	5.03
170	170	230	33	48	161	172	244	24	35	293	297	441	29	75	225	237	352	70	141	—	6
3	3	10	1	2	6	6	16	2	10	17	17	55	—	—	10	12	28	2	26	—	6.01
61	61	85	24	31	63	66	104	14	10	41	42	61	14	13	43	44	74	29	49	—	6.02
23	23	32	—	—	34	35	37	—	—	31	32	49	—	—	40	43	55	—	—	—	6.03
20	20	26	1	..	16	22	26	—	—	26	27	45	3	37	19	22	31	5	16	—	6.04
12	12	14	—	—	2	2	3	1	..	66	67	95	2	1	48	49	66	25	9	—	6.05
39	39	43	—	—	20	20	22	—	—	99	99	106	—	—	35	35	50	—	—	—	6.06
8	8	15	7	15	18	18	32	7	15	13	13	30	10	24	20	22	37	9	41	—	6.07
4	4	5	—	—	2	3	4	—	—	—	—	—	—	—	10	10	11	—	—	—	6.08
16	20	130	4	23	29	32	52	—	—	21	23	76	—	—	23	27	119	—	—	—	7
—	2	67	2	19	—	1	3	—	—	—	1	31	—	—	—	2	36	—	—	—	7.01
11	11	18	1	2	28	28	34	—	—	10	10	11	—	—	21	21	63	—	—	—	7.02
1	1	2	—	—	—	—	—	—	—	10	10	18	—	—	1	1	1	—	—	—	7.03
—	—	—	—	—	—	—	—	—	—	—	—	—	—	—	—	—	—	—	—	—	7.04
—	—	—	—	—	—	—	—	—	—	—	—	—	—	—	—	—	—	—	—	—	7.05
—	—	—	—	—	—	—	—	—	—	—	—	—	—	—	—	—	—	—	—	—	7.06
4	4	31	1	2	1	1	1	—	—	—	—	—	—	—	1	1	1	—	—	—	7.07
—	2	12	—	—	—	2	14	—	—	1	2	16	—	—	—	2	18	—	—	—	7.08
—	5	16	—	—	2	5	16	—	—	—	5	15	—	—	2	5	14	—	—	—	8
—	2	7	—	—	1	2	9	—	—	—	2	6	—	—	1	2	6	—	—	—	8.01
—	—	—	—	—	—	—	—	—	—	—	—	—	—	—	—	—	—	—	—	—	8.02
—	3	9	—	—	1	3	7	—	—	—	3	9	—	—	1	3	8	—	—	—	8.03
21	23	39	16	20	13	15	38	2	1	27	29	105	14	42	24	27	62	19	43	—	9
17	19	28	15	17	10	12	31	1	1	21	23	90	12	33	19	20	41	15	23	—	9.01
1	1	5	1	3	1	1	4	1	..	2	2	11	2	9	2	4	16	4	20	—	9.02
3	3	6	—	—	2	2	3	—	—	4	4	4	—	—	3	3	5	—	—	—	9.03
—	—	—	—	—	—	—	—	—	—	—	—	—	—	—	—	—	—	—	—	—	9.04
—	—	—	—	—	—	—	—	—	—	—	—	—	—	—	—	—	—	—	—	—	9.08
312	332	724	89	812	427	482	864	95	878	569	591	1.164	93	1.018	432	464	1.155	145	8.432	—	

N classi- fica- zione	RAMI E CLASSI DI ATTIVITÀ ECONOMICA	28. MOLA DI BARI					29. MOLFETTA					30. MONOPOLI				
		Im- prese	Unità locali				Im- prese	Unità locali				Im- prese	Unità locali			
			Totale		con forza motrice			Totale		con forza motrice			Totale		con forza motrice	
			N	Ad- detti	N	Poten- za utiliz- zabile HP		N	Ad- detti	N	Poten- za utiliz- zabile HP		N	Ad- detti	N	Poten- za utiliz- zabile HP
1	AGRICOLTURA, FORESTE, CACCIA E PESCA	99	100	312	—	—	99	101	774	2	9	52	53	157	7	107
1.03	Foreste	—	—	—	—	—	—	—	—	—	—	—	—	—	—	—
1.04	Pesca	99	99	311	—	—	97	98	765	—	—	37	37	112	—	—
1.05	Attività connesse con l'agricoltura . . .	—	1	1	—	—	2	3	9	2	9	15	16	45	7	107
2	INDUSTRIE ESTRATTIVE	—	—	—	—	—	3	3	22	2	67	3	4	25	3	82
2.01	Estraz. di carboni fossili e di torba . .	—	—	—	—	—	—	—	—	—	—	—	—	—	—	—
2.02	Estraz. di combustibili liquidi e gassosi	—	—	—	—	—	—	—	—	—	—	—	—	—	—	—
2.03	Estraz. di minerali metalliferi	—	—	—	—	—	—	—	—	—	—	—	—	—	—	—
2.04	Estraz. di altri minerali	—	—	—	—	—	3	3	22	2	67	3	4	25	3	82
3	INDUSTRIE MANIFATTURIERE	180	191	408	63	777	586	605	2.293	160	5.404	322	329	1.378	146	10.193
3.01	Industrie alimentari e affini	31	32	96	21	223	77	79	402	51	1.232	50	53	521	42	1.706
3.02	Industria del tabacco	—	—	—	—	—	—	—	—	—	—	—	1	1	1	4
3.03	Seta, cotone e lav. fibre tess. artificiali	—	—	—	—	—	2	2	36	1	45	—	—	—	—	—
3.04	Industrie della lana	—	—	—	—	—	1	1	4	—	—	—	—	—	—	—
3.05	Industrie delle fibre dure e tessili varie	8	8	23	1	1	48	49	183	5	61	6	6	24	2	44
3.06	Ind. del vestiario e dell'abbigliamento .	21	23	45	—	—	97	100	172	—	—	51	51	109	1	4
3.07	Industrie delle calzature	25	26	29	—	—	84	84	284	13	59	34	34	36	4	5
3.08	Industrie delle pelli e del cuoio	3	4	10	1	78	3	3	3	—	—	3	3	3	—	—
3.09	Industria mobilio e arredam. in legno .	2	3	5	2	11	14	19	75	5	22	14	14	33	9	36
3.10	Industrie del legno	33	33	79	14	162	78	79	195	23	324	59	59	136	33	295
3.11	Industrie metallurgiche	—	—	—	—	—	—	—	—	—	—	—	—	—	—	—
3.12	Macchine non elettr., carpent. metallica	1	1	3	1	1	9	10	112	8	174	3	3	19	2	84
3.13	Macchine e apparecchi elettrici	—	—	—	—	—	—	—	—	—	—	1	1	10	1	27
3.14	Mecc. di precisione ; oreficeria, argenteria	—	—	—	—	—	2	2	3	1	1	—	—	—	—	—
3.15	Officine meccaniche	45	49	72	17	105	108	109	230	27	192	65	66	157	29	231
3.16	Industrie costruz. mezzi di trasporto . .	—	—	—	—	—	1	2	53	1	375	1	1	1	1	1
3.17	Industrie lavor. minerali non metalliferi	5	5	33	3	188	40	43	478	17	2.888	9	10	233	6	7.632
3.18	Industrie chimiche	—	—	—	—	—	2	2	11	1	1	1	1	4	1	24
3.19	Industrie derivati petrolio e carbone . .	—	—	—	—	—	—	—	—	—	—	—	—	—	—	—
3.20	Industrie della gomma elastica	—	—	—	—	—	2	3	3	1	2	2	3	7	3	10
3.21	Prod. cellul. per tess., fibre tess. artifice.	—	—	—	—	—	—	—	—	—	—	—	—	—	—	—
3.22	Industrie della carta e cartotecnica . .	—	—	—	—	—	2	2	3	1	1	—	—	—	—	—
3.23	Industrie poligrafiche ed editoriali . . .	3	4	6	3	8	7	7	32	5	27	3	3	12	3	11
3.24	Industrie foto-fono-cinematografiche . .	3	3	7	—	—	9	9	14	—	—	3	3	3	—	—
3.25	Prod. oggetti in materie plastiche	—	—	—	—	—	—	—	—	—	—	15	15	61	6	49
3.26	Industrie manifatturiere varie	—	—	—	—	—	—	—	—	—	—	2	2	8	2	30
4	Costruzioni e install. di impianti	23	25	121	8	247	56	61	590	15	195	30	31	191	7	33
4.01	Costruzioni	18	20	102	6	246	50	55	578	14	193	30	31	191	7	33
4.02	Installazione impianti	5	5	19	2	1	6	6	12	1	2	—	—	—	—	—
5	ENERGIA ELETTRICA, GAS E ACQUA	—	2	56	2	13	—	2	39	2	53	—	1	11	1	27
5.01	Prod. e distrib. di energia elettrica	—	1	48	1	1	—	1	32	1	4	—	—	—	—	—
5.02	Produzione e distribuzione di gas	—	—	—	—	—	—	—	—	—	—	—	—	—	—	—
5.03	Distribuzione di acqua	—	1	8	1	12	—	1	7	1	49	—	1	11	1	27
6	COMMERCIO	351	374	807	53	85	1.130	1.184	1.964	92	755	550	569	1.037	79	830
6.01	Commercio all'ingrosso	14	16	256	1	1	81	86	351	6	464	36	42	144	7	652
6.02	Comm. al minuto prod. meccanici	91	96	147	30	41	265	270	407	53	196	155	157	244	30	58
6.03	Comm. al min. prod. tess. e art. abbigl.	43	48	63	—	—	219	235	345	2	6	94	97	146	2	7
6.04	Comm. al minuto prod. meccanici	42	48	79	3	7	111	127	186	4	21	63	65	145	7	39
6.05	Comm. al min. gen. alim. e non alim. . .	34	34	47	7	8	137	137	192	—	—	38	39	68	6	6
6.06	Commercio ambulante	92	92	131	—	—	253	253	294	—	—	112	112	145	—	—
6.07	Alberghi e pubblici esercizi	34	37	76	12	28	59	66	169	27	68	48	52	135	27	68
6.08	Attività ausiliarie del commercio	1	3	8	—	—	5	10	20	—	—	4	5	10	—	—
7	TRASPORTI E COMUNICAZIONI	31	35	121	1	1	41	44	347	4	13	24	28	232	3	19
7.01	Trasporti ferrov. e tramv. estraurbani .	—	1	25	—	—	—	1	98	—	—	—	1	68	1	12
7.02	Trasporti estraurbani su strada	27	28	57	1	1	11	11	69	—	—	15	15	48	2	7
7.03	Trasporti urbani	—	—	—	—	—	—	—	—	—	—	4	4	13	—	—
7.04	Trasporti lacuali e fluviali	—	—	—	—	—	—	—	—	—	—	—	—	—	—	—
7.05	Trasporti marittimi	—	—	—	—	—	—	—	—	—	—	1	2	34	—	—
7.06	Trasporti aerei	—	—	—	—	—	—	—	—	—	—	—	—	—	—	—
7.07	Attività ausiliarie dei trasporti	4	4	20	—	—	29	30	135	4	13	4	4	38	—	—
7.08	Comunicazioni	—	2	19	—	—	1	2	45	—	—	—	2	31	—	—
8	CREDITO E ASSICURAZIONE	—	5	23	—	—	9	18	90	1	1	3	9	45	—	—
8.01	Credito	—	2	11	—	—	1	5	42	1	1	—	2	19	—	—
8.02	Assicurazione	—	—	—	—	—	7	8	8	—	—	2	3	6	—	—
8.03	Gestioni finanziarie	—	3	12	—	—	1	5	40	—	—	1	4	20	—	—
9	SERVIZI E ATTIVITÀ SOCIALI VARIE	41	42	120	16	75	112	117	342	28	111	69	70	168	10	72
9.01	Servizi per l'igiene e la pulizia	34	35	87	13	64	94	99	282	23	76	58	59	135	6	25
9.02	Servizi dello spettacolo	3	3	25	3	11	5	5	36	5	35	4	4	17	4	47
9.03	Servizi sanitari	4	4	8	—	—	12	12	22	—	—	6	6	10	—	—
9.04	Servizi privati per l'istruzione	—	—	—	—	—	1	1	2	—	—	1	1	6	—	—
9.08	Servizi vari, non altrove classificati . .	—	—	—	—	—	—	—	—	—	—	—	—	—	—	—
	TOTALE	725	774	1.968	143	1.198	2.036	2.135	6.461	306	6.608	1.053	1.094	3.244	256	11.363

e unità locali per comune

31. NOCI					32. NOICATTARO					33. PALO DEL COLLE					34. POGGIORSINI					N classi- fica- zione
Im- prese	Unità locali				Im- prese	Unità locali				Im- prese	Unità locali				Im- prese	Unità locali				
	Totale		con forza motrice			Totale		con forza motrice			Totale		con forza motrice			Totale		con forza motrice		
	N	Ad- detti	N	Poten- za utiliz- zabile HP		N	Ad- detti	N	Poten- za utiliz- zabile HP		N	Ad- detti	N	Poten- za utiliz- zabile HP		N	Ad- detti	N	Poten- za utiliz- zabile HP	
—	1	2	—	—	—	1	1	—	—	5	8	20	6	31	2	3	81	1	46	1
—	—	—	—	—	—	—	—	—	—	—	—	—	—	—	—	—	—	—	—	1.03
—	—	—	—	—	—	—	—	—	—	—	—	—	—	—	—	—	—	—	—	1.04
—	1	2	—	—	—	1	1	—	—	5	8	20	6	31	2	3	81	1	46	1.05
—	—	—	—	—	1	1	5	1	69	1	2	8	—	—	—	—	—	—	—	2
—	—	—	—	—	—	—	—	—	—	—	—	—	—	—	—	—	—	—	—	2.01
—	—	—	—	—	—	—	—	—	—	—	—	—	—	—	—	—	—	—	—	2.02
—	—	—	—	—	—	—	—	—	—	—	—	—	—	—	—	—	—	—	—	2.03
—	—	—	—	—	1	1	5	1	69	1	2	8	—	—	—	—	—	—	—	2.04
223	225	397	71	521	79	79	409	28	684	228	234	379	32	168	6	6	7	1	14	3
27	27	67	16	283	24	24	276	14	510	20	23	55	14	101	2	2	3	1	14	3.01
—	—	—	—	—	—	—	—	—	—	—	—	—	—	—	—	—	—	—	—	3.02
3	3	3	—	—	—	—	—	—	—	1	1	1	—	—	—	—	—	—	—	3.03
6	6	8	—	—	—	—	—	—	—	37	37	59	1	17	—	—	—	—	—	3.04
47	47	77	2	6	11	11	19	—	—	87	88	126	—	—	—	—	—	—	—	3.05
31	32	50	4	17	4	4	6	—	—	15	15	15	—	—	2	2	2	—	—	3.06
3	3	3	—	—	—	—	—	—	—	5	5	5	—	—	—	—	—	—	—	3.07
2	2	3	2	4	—	—	—	—	—	6	6	10	1	3	—	—	—	—	—	3.08
45	46	69	26	102	16	16	72	7	143	24	25	32	5	23	1	1	1	—	—	3.09
—	—	—	—	—	—	—	—	—	—	1	1	4	1	4	—	—	—	—	—	3.10
1	1	1	—	—	—	—	—	—	—	—	—	—	—	—	—	—	—	—	—	3.11
—	—	—	—	—	—	—	—	—	—	—	—	—	—	—	—	—	—	—	—	3.12
—	—	—	—	—	—	—	—	—	—	—	—	—	—	—	—	—	—	—	—	3.13
—	—	—	—	—	—	—	—	—	—	—	—	—	—	—	—	—	—	—	—	3.14
44	44	60	13	44	21	21	29	6	22	26	26	43	7	7	1	1	1	—	—	3.15
—	—	—	—	—	—	—	—	—	—	—	—	—	—	—	—	—	—	—	—	3.16
6	6	34	6	58	—	—	—	—	—	—	—	—	—	—	—	—	—	—	—	3.17
1	1	3	—	—	—	—	—	—	—	2	3	10	—	—	—	—	—	—	—	3.18
—	—	—	—	—	—	—	—	—	—	—	—	—	—	—	—	—	—	—	—	3.19
—	—	—	—	—	—	—	—	—	—	—	—	—	—	—	—	—	—	—	—	3.20
—	—	—	—	—	—	—	—	—	—	—	—	—	—	—	—	—	—	—	—	3.21
1	1	2	1	1	—	—	—	—	—	—	—	—	—	—	—	—	—	—	—	3.22
1	1	11	1	6	1	1	3	1	9	3	3	16	3	13	—	—	—	—	—	3.23
5	5	6	—	—	2	2	4	—	—	1	1	3	—	—	—	—	—	—	—	3.24
—	—	—	—	—	—	—	—	—	—	—	—	—	—	—	—	—	—	—	—	3.25
—	—	—	—	—	—	—	—	—	—	—	—	—	—	—	—	—	—	—	—	3.26
6	8	58	2	25	13	14	113	10	38	15	18	84	4	16	—	1	4	—	—	4
6	8	58	2	25	12	12	99	10	38	14	17	77	4	16	—	1	4	—	—	4.01
—	—	—	—	—	1	2	14	—	—	1	1	7	—	—	—	—	—	—	—	4.02
—	3	14	1	98	—	1	2	—	—	—	1	2	—	—	1	1	2	1	20	5
—	—	—	—	—	—	—	—	—	—	—	—	—	—	—	—	—	—	—	—	5.01
—	3	14	1	98	—	1	2	—	—	—	1	2	—	—	1	1	2	1	20	5.02
—	—	—	—	—	—	—	—	—	—	—	—	—	—	—	—	—	—	—	—	5.03
262	270	393	35	46	249	251	783	23	42	253	263	402	55	87	16	16	35	4	6	6
5	5	9	1	3	30	31	475	—	—	19	19	36	—	—	—	—	—	—	—	6.01
86	87	125	17	16	74	74	99	11	11	98	101	148	41	58	6	6	16	3	4	6.02
44	48	71	—	—	20	21	31	—	—	32	36	47	—	—	1	1	1	—	—	6.03
31	33	54	6	14	21	21	28	2	9	21	23	33	4	7	3	3	5	—	—	6.04
2	2	4	—	—	6	6	9	—	—	1	1	1	—	—	4	4	9	—	—	6.05
75	75	91	—	—	84	84	107	—	—	69	69	106	—	—	1	1	1	—	—	6.06
19	20	39	11	13	14	14	34	10	22	12	12	28	10	22	1	1	3	1	2	6.07
—	—	—	—	—	—	—	—	—	—	1	2	3	—	—	—	—	—	—	—	6.08
16	19	51	3	10	11	14	34	—	—	11	14	52	1	2	2	4	22	1	9	7
—	1	4	—	—	—	1	4	—	—	—	1	9	—	—	—	1	5	1	9	7.01
7	7	12	—	—	10	10	17	—	—	9	9	17	1	2	—	—	—	—	—	7.02
6	6	8	1	2	—	—	—	—	—	—	—	—	—	—	—	—	—	—	—	7.03
—	—	—	—	—	—	—	—	—	—	—	—	—	—	—	—	—	—	—	—	7.04
—	—	—	—	—	—	—	—	—	—	—	—	—	—	—	—	—	—	—	—	7.05
—	—	—	—	—	—	—	—	—	—	—	—	—	—	—	—	—	—	—	—	7.06
3	3	12	2	8	1	1	1	—	—	2	2	15	—	—	1	1	13	—	—	7.07
—	2	15	—	—	—	2	12	—	—	—	2	11	—	—	1	2	4	—	—	7.08
1	5	15	—	—	—	4	13	—	—	1	5	17	—	—	1	1	3	—	—	8
—	2	7	—	—	—	1	5	—	—	1	2	9	—	—	1	1	3	—	—	8.01
—	—	—	—	—	—	—	—	—	—	—	—	—	—	—	—	—	—	—	—	8.02
1	3	8	—	—	—	3	8	—	—	—	3	8	—	—	—	—	—	—	—	8.03
32	32	43	20	38	27	29	76	6	24	29	30	74	19	14	3	3	4	—	—	9
26	26	30	18	34	23	25	54	6	24	24	25	61	17	10	2	2	3	—	—	9.01
2	2	8	2	4	1	1	19	—	—	2	2	9	2	4	—	—	—	—	—	9.02
3	3	4	—	—	3	3	3	—	—	3	3	4	—	—	1	1	1	—	—	9.03
1	1	1	—	—	—	—	—	—	—	—	—	—	—	—	—	—	—	—	—	9.04
—	—	—	—	—	—	—	—	—	—	—	—	—	—	—	—	—	—	—	—	9.08
540	563	973	132	738	380	394	1.436	68	857	543	575	1.038	117	318	31	35	158	8	95	

N classi- fica- zione	RAMI E CLASSI DI ATTIVITÀ ECONOMICA	35. POLIGNANO A MARE					36. PUTIGNANO					37. RUTIGLIANO				
		Im- prese	Unità locali				Im- prese	Unità locali				Im- prese	Unità locali			
			Totale		con forza motrice			Totale		con forza motrice			Totale		con forza motrice	
			N	Ad- detti	N	Poten- za utiliz- zabile HP		N	Ad- detti	N	Poten- za utiliz- zabile HP		N	Ad- detti	N	Poten- za utiliz- zabile HP
1	AGRICOLTURA, FORESTE, CACCIA E PESCA	2	3	74	1	10	—	1	1	—	—	5	7	26	6	69
1.03	Foreste	—	—	—	—	—	—	—	—	—	—	—	—	—	—	—
1.04	Pesca	1	1	70	—	—	—	—	—	—	—	—	—	—	—	—
1.05	Attività connesse con l'agricoltura	1	2	4	1	10	—	1	1	—	—	5	7	26	6	69
2	INDUSTRIE ESTRATTIVE	1	1	9	—	—	—	—	—	—	—	—	—	—	—	—
2.01	Estraz. di carboni fossili e di torba	—	—	—	—	—	—	—	—	—	—	—	—	—	—	—
2.02	Estraz. di combustibili liquidi e gassosi	—	—	—	—	—	—	—	—	—	—	—	—	—	—	—
2.03	Estraz. di minerali metalliferi	—	—	—	—	—	—	—	—	—	—	—	—	—	—	—
2.04	Estraz. di altri minerali	1	1	9	—	—	—	—	—	—	—	—	—	—	—	—
3	INDUSTRIE MANIFATTURIERE	128	131	310	47	429	309	320	2.514	126	13.099	191	198	439	43	790
3.01	Industrie alimentari e affini	22	23	119	16	287	26	30	178	21	498	18	21	147	14	612
3.02	Industria del tabacco	1	1	3	—	—	—	—	—	—	—	—	—	—	—	—
3.03	Seta, cotone e lav. fibre tess. artificiali	1	1	10	1	9	4	4	30	3	51	—	—	—	—	—
3.04	Industrie della lana	—	—	—	—	—	1	1	6	1	28	—	—	—	—	—
3.05	Industrie delle fibre dure e tessili varie	5	5	5	—	—	16	16	372	10	268	20	20	25	1	2
3.06	Ind. del vestiario e dell'abbigliamento	29	29	47	—	—	61	61	1.303	16	330	65	67	103	—	—
3.07	Industrie delle calzature	18	18	23	—	—	55	56	153	8	20	16	16	17	—	—
3.08	Industrie delle pelli e del cuoio	2	2	2	—	—	3	3	3	—	—	2	2	3	—	—
3.09	Industria mobilio e arredam. in legno	3	4	9	3	12	3	4	15	2	25	—	—	—	—	—
3.10	Industrie del legno	17	17	27	13	59	45	48	84	17	106	27	28	53	15	83
3.11	Industrie metallurgiche	—	—	—	—	—	—	—	—	—	—	—	—	—	—	—
3.12	Macchine non elettr., carpent. metallica	1	1	11	1	6	8	8	107	6	11.451	—	—	—	—	—
3.13	Macchine e apparecchi elettrici	—	—	—	—	—	—	—	—	—	—	—	—	—	—	—
3.14	Mecc. di precisione ; oreficeria, argenteria	—	—	—	—	—	—	—	—	—	—	—	—	—	—	—
3.15	Officine meccaniche	24	25	46	10	37	71	71	137	32	142	30	31	42	7	10
3.16	Industrie costruz. mezzi di trasporto	—	—	—	—	—	—	—	—	—	—	—	—	—	—	—
3.17	Industrie lavor. minerali non metalliferi	2	2	5	1	17	3	4	47	3	128	9	9	43	5	79
3.18	Industrie chimiche	—	—	—	—	—	2	2	5	—	—	—	—	—	—	—
3.19	Industrie derivati petrolio e carbone	—	—	—	—	—	—	—	—	—	—	—	—	—	—	—
3.20	Industrie della gomma elastica	1	1	1	1	1	1	1	1	1	..	—	—	—	—	—
3.21	Prod. cellul. per tess., fibre tess. artifice.	—	—	—	—	—	—	—	—	—	—	—	—	—	—	—
3.22	Industrie della carta e cartotecnica	—	—	—	—	—	4	4	28	3	14	—	—	—	—	—
3.23	Industrie poligrafiche ed editoriali	1	1	1	1	1	1	1	23	1	34	1	1	3	1	4
3.24	Industrie foto-fono-cinematografiche	1	1	1	—	—	3	3	4	—	—	3	3	3	—	—
3.25	Prod. oggetti in materie plastiche	—	—	—	—	—	1	2	11	1	1	—	—	—	—	—
3.26	Industrie manifatturiere varie	—	—	—	—	—	1	1	7	1	3	—	—	—	—	—
4	COSTRUZIONI E INSTALL. DI IMPIANTI	8	8	50	1	3	20	22	252	7	112	18	20	79	5	18
4.01	Costruzioni	8	8	50	1	3	17	19	221	6	103	17	19	78	5	18
4.02	Installazione impianti	—	—	—	—	—	3	3	31	1	9	1	1	1	—	—
5	ENERGIA ELETTRICA, GAS E ACQUA	—	1	4	1	16	—	4	51	3	228	1	3	7	1	26
5.01	Prod. e distrib. di energia elettrica	—	—	—	—	—	—	1	35	1	3	—	—	—	—	—
5.02	Produzione e distribuzione di gas	—	—	—	—	—	—	—	—	—	—	—	—	—	—	—
5.03	Distribuzione di acqua	—	1	4	1	16	—	3	16	2	225	1	3	7	1	26
6	COMMERCIO	207	224	581	59	110	265	275	498	52	102	190	197	541	23	84
6.01	Commercio all'ingrosso	22	22	233	5	15	8	8	23	3	13	39	43	314	3	33
6.02	Comm. al minuto generi alimentari	74	78	140	32	43	81	85	158	24	40	75	76	107	11	24
6.03	Comm. al min. prod. tess. e art. abbigl.	34	38	57	—	—	81	84	129	—	—	19	19	26	1	3
6.04	Comm. al minuto prod. meccanici	19	24	37	2	5	39	39	84	9	15	17	19	26	2	8
6.05	Comm. al min. gen. alim. e non alim.	15	17	26	4	4	13	13	26	3	1	4	4	11	—	—
6.06	Commercio ambulante	22	22	28	—	—	21	21	29	—	—	23	23	27	—	—
6.07	Alberghi e pubblici esercizi	18	20	56	16	43	20	23	46	13	33	13	13	30	6	16
6.08	Attività ausiliarie del commercio	3	3	4	—	—	2	2	3	—	—	—	—	—	—	—
7	TRASPORTI E COMUNICAZIONI	15	18	91	—	—	15	19	75	1	4	8	10	53	—	—
7.01	Trasporti ferrov. e tramv. extraurbani	—	1	25	—	—	—	1	12	1	4	—	1	4	—	—
7.02	Trasporti extraurbani su strada	12	12	16	—	—	14	14	32	—	—	2	2	2	—	—
7.03	Trasporti urbani	2	2	10	—	—	—	—	—	—	—	1	1	1	—	—
7.04	Trasporti lacuali e fluviali	—	—	—	—	—	—	—	—	—	—	—	—	—	—	—
7.05	Trasporti marittimi	—	—	—	—	—	—	—	—	—	—	—	—	—	—	—
7.06	Trasporti aerei	—	—	—	—	—	—	—	—	—	—	—	—	—	—	—
7.07	Attività ausiliarie dei trasporti	1	1	25	—	—	1	2	12	—	—	4	4	31	—	—
7.08	Comunicazioni	—	2	15	—	—	—	2	19	—	—	1	2	15	—	—
8	CREDITO E ASSICURAZIONE	1	3	15	—	—	1	5	24	—	—	2	5	13	—	—
8.01	Credito	—	1	6	—	—	—	2	14	—	—	—	1	4	—	—
8.02	Assicurazione	—	—	—	—	—	—	—	—	—	—	—	—	—	—	—
8.03	Gestioni finanziarie	1	2	9	—	—	1	3	10	—	—	2	4	9	—	—
9	SERVIZI E ATTIVITÀ SOCIALI VARIE	28	29	75	3	35	37	39	104	18	14	27	28	67	19	20
9.01	Servizi per l'igiene e la pulizia	25	26	62	2	32	31	32	83	18	14	22	22	54	18	19
9.02	Servizi dello spettacolo	1	1	7	1	3	1	2	14	—	—	1	1	4	1	1
9.03	Servizi sanitari	2	2	6	—	—	3	3	4	—	—	3	3	5	—	—
9.04	Servizi privati per l'istruzione	—	—	—	—	—	2	2	3	—	—	1	2	4	—	—
9.08	Servizi vari, non altrove classificati	—	—	—	—	—	—	—	—	—	—	—	—	—	—	—
	TOTALE	390	418	1.209	112	603	647	685	3.519	207	13.559	442	468	1.225	97	1.007

e unità locali per comune

38. RUVO DI PUGLIA					39. SAMMICHELE DI BARI					40. SANNICANDRO DI BARI					41. SANTERAMO IN COLLE					N classi- fica- zione	
Im- prese	Unità locali				Im- prese	Unità locali				Im- prese	Unità locali				Im- prese	Unità locali					
	Totale		con forza motrice			Totale		con forza motrice			Totale		con forza motrice			Totale		con forza motrice			
	N	Ad- detti	N	Poten- za utiliz- zabile HP		N	Ad- detti	N	Poten- za utiliz- zabile HP		N	Ad- detti	N	Poten- za utiliz- zabile HP		N	Ad- detti	N	Poten- za utiliz- zabile HP		
5	9	47	7	202	2	3	9	2	11	—	1	1	—	—	2	3	59	3	25	1	
—	—	—	—	—	—	—	—	—	—	—	—	—	—	—	—	—	—	—	—	—	1.03
—	—	—	—	—	—	—	—	—	—	—	—	—	—	—	—	—	—	—	—	—	1.04
5	9	47	7	202	2	3	9	2	11	—	1	1	—	—	2	3	59	3	25	1.05	
—	—	—	—	—	1	1	7	1	242	—	—	—	—	—	—	—	—	—	—	—	2
—	—	—	—	—	—	—	—	—	—	—	—	—	—	—	—	—	—	—	—	—	2.01
—	—	—	—	—	—	—	—	—	—	—	—	—	—	—	—	—	—	—	—	—	2.02
—	—	—	—	—	1	1	7	1	242	—	—	—	—	—	—	—	—	—	—	—	2.03
—	—	—	—	—	—	—	—	—	—	—	—	—	—	—	—	—	—	—	—	—	2.04
362	369	676	58	821	93	95	177	21	231	64	72	134	18	121	324	329	552	70	647	3	
28	33	144	17	575	19	21	75	15	199	19	22	59	12	65	46	48	107	16	374	3.01	
—	—	—	—	—	—	—	—	—	—	—	—	—	—	—	—	—	—	—	—	—	3.02
4	4	5	—	—	1	1	2	—	—	—	—	—	—	—	6	6	6	—	—	—	3.03
—	—	—	—	—	—	—	—	—	—	—	—	—	—	—	1	1	1	1	3	—	3.04
34	34	42	—	—	5	5	6	—	—	2	2	2	—	—	36	36	64	5	31	—	3.05
144	144	245	1	15	29	29	46	1	2	10	13	17	—	—	81	82	108	—	—	—	3.06
38	38	40	—	—	9	9	9	—	—	3	3	8	—	—	32	32	37	—	—	—	3.07
8	8	11	1	1	2	2	2	—	—	1	1	1	—	—	9	9	9	—	—	—	3.08
5	6	13	2	21	—	—	—	—	—	4	4	5	—	—	32	32	61	16	91	—	3.09
39	39	65	20	106	13	13	17	3	15	11	12	22	4	52	25	25	28	7	45	—	3.10
—	—	—	—	—	—	—	—	—	—	—	—	—	—	—	—	—	—	—	—	—	3.11
1	1	1	—	—	1	1	2	—	—	—	—	—	—	—	—	—	—	—	—	—	3.12
—	—	—	—	—	—	—	—	—	—	—	—	—	—	—	—	—	—	—	—	—	3.13
—	—	—	—	—	—	—	—	—	—	—	—	—	—	—	—	—	—	—	—	—	3.14
47	47	72	12	44	13	13	16	2	15	12	13	17	2	4	44	44	71	19	63	—	3.15
—	—	—	—	—	—	—	—	—	—	—	—	—	—	—	—	—	—	—	—	—	3.16
7	8	26	3	49	—	—	—	—	—	—	—	—	—	—	9	9	54	4	38	—	3.17
—	—	—	—	—	—	—	—	—	—	—	—	—	—	—	—	—	—	—	—	—	3.18
—	—	—	—	—	—	—	—	—	—	—	—	—	—	—	—	—	—	—	—	—	3.19
1	1	1	1	2	—	—	—	—	—	—	—	—	—	—	1	1	1	1	1	—	3.20
—	—	—	—	—	—	—	—	—	—	—	—	—	—	—	—	—	—	—	—	—	3.21
—	—	—	—	—	—	—	—	—	—	—	—	—	—	—	—	—	—	—	—	—	3.22
3	3	6	1	8	—	—	—	—	—	—	—	—	—	—	1	1	1	1	1	—	3.23
3	3	5	—	—	1	1	2	—	—	2	2	3	—	—	1	3	4	—	—	—	3.24
—	—	—	—	—	—	—	—	—	—	—	—	—	—	—	—	—	—	—	—	—	3.25
—	—	—	—	—	—	—	—	—	—	—	—	—	—	—	—	—	—	—	—	—	3.26
13	16	121	4	91	8	8	37	4	97	10	10	57	1	30	34	38	162	11	81	—	4
12	14	81	4	91	7	7	34	4	97	10	10	57	1	30	34	37	155	11	81	—	4.01
1	2	40	—	—	1	1	3	—	—	—	—	—	—	—	—	1	7	—	—	—	4.02
1	2	67	—	—	—	—	—	—	—	—	—	—	—	—	—	—	—	—	—	—	5
—	—	—	—	—	—	—	—	—	—	—	—	—	—	—	—	—	—	—	—	—	5.01
—	—	—	—	—	—	—	—	—	—	—	—	—	—	—	—	—	—	—	—	—	5.02
1	2	67	—	—	—	—	—	—	—	—	—	—	—	—	—	—	—	—	—	—	5.03
344	359	606	49	165	121	123	182	18	30	107	115	161	17	31	265	268	421	35	142	—	6
18	22	91	2	22	15	16	41	4	16	1	1	3	—	—	8	9	24	3	10	—	6.01
106	109	186	23	58	44	45	56	8	7	23	24	37	6	5	80	80	116	15	82	—	6.02
59	60	84	—	—	22	22	30	—	—	7	7	8	—	—	73	74	115	—	—	—	6.03
41	46	60	5	20	8	8	10	2	2	9	10	14	—	—	26	27	46	5	16	—	6.04
44	44	68	1	1	5	5	7	—	—	32	34	44	2	2	27	27	42	1	1	—	6.05
49	49	56	—	—	19	19	26	—	—	24	24	30	—	—	32	32	45	—	—	—	6.06
24	25	56	18	64	6	6	10	4	5	10	13	23	9	24	18	18	32	11	33	—	6.07
3	4	5	—	—	2	2	2	—	—	1	2	2	—	—	1	1	1	—	—	—	6.08
33	36	88	1	3	4	6	14	—	—	25	29	67	—	—	26	29	87	—	—	—	7
—	1	14	—	—	—	1	1	—	—	—	1	6	—	—	—	1	39	—	—	—	7.01
26	26	36	—	—	3	3	5	—	—	2	2	4	—	—	25	26	35	—	—	—	7.02
3	3	4	—	—	—	—	—	—	—	16	17	17	—	—	1	1	2	—	—	—	7.03
—	—	—	—	—	—	—	—	—	—	—	—	—	—	—	—	—	—	—	—	—	7.04
—	—	—	—	—	—	—	—	—	—	—	—	—	—	—	—	—	—	—	—	—	7.05
—	—	—	—	—	—	—	—	—	—	—	—	—	—	—	—	—	—	—	—	—	7.06
4	4	16	1	3	—	—	—	—	—	7	7	32	—	—	—	—	—	—	—	—	7.07
—	2	18	—	—	1	2	8	—	—	—	2	8	—	—	—	1	11	—	—	—	7.08
2	8	32	—	—	3	4	10	—	—	1	3	9	—	—	1	5	17	—	—	—	8
—	3	15	—	—	1	1	5	—	—	—	1	3	—	—	1	2	8	—	—	—	8.01
1	1	1	—	—	—	—	—	—	—	—	—	—	—	—	—	—	—	—	—	—	8.02
1	4	16	—	—	2	3	5	—	—	1	2	6	—	—	—	3	9	—	—	—	8.03
46	50	86	27	22	15	16	23	7	11	23	25	45	9	26	37	38	81	11	34	—	9
38	42	67	24	19	12	13	17	6	8	18	20	33	7	16	32	33	66	9	27	—	9.01
3	3	12	3	3	1	1	4	1	3	2	2	9	2	10	2	2	11	2	7	—	9.02
5	5	7	—	—	2	2	2	—	—	3	3	3	—	—	3	3	4	—	—	—	9.03
—	—	—	—	—	—	—	—	—	—	—	—	—	—	—	—	—	—	—	—	—	9.04
—	—	—	—	—	—	—	—	—	—	—	—	—	—	—	—	—	—	—	—	—	9.08
806	849	1.723	146	1.304	247	257	460	53	622	230	256	475	45	208	689	711	1.384	130	929		

N classi- fica- zione	RAMI E CLASSI DI ATTIVITÀ ECONOMICA	42. SPINAZZOLA					43. TERLIZZI					44. TORITTO				
		Im- prese	Unità locali				Im- prese	Unità locali				Im- prese	Unità locali			
			Totale		con forza motrice			Totale		con forza motrice			Totale		con forza motrice	
			N	Ad- detti	N	Poten- za utiliz- zabile HP		N	Ad- detti	N	Poten- za utiliz- zabile HP		N	Ad- detti	N	Poten- za utiliz- zabile HP
1	AGRICOLTURA, FORESTE, CACCIA E PESCA	8	9	12	—	—	2	3	4	1	26	4	5	7	—	—
1.03	Foreste	—	—	—	—	—	—	—	—	—	—	—	—	—	—	—
1.04	Pesca	—	—	—	—	—	—	—	—	—	—	—	—	—	—	—
1.05	Attività connesse con l'agricoltura . . .	8	9	12	—	—	2	3	4	1	26	4	5	7	—	—
2	INDUSTRIE ESTRATTIVE	6	8	101	5	308	—	—	—	—	—	—	—	—	—	—
2.01	Estraz. di carboni fossili e di torba . .	—	—	—	—	—	—	—	—	—	—	—	—	—	—	—
2.02	Estraz. di combustibili liquidi e gassosi	—	—	—	—	—	—	—	—	—	—	—	—	—	—	—
2.03	Estraz. di minerali metalliferi	—	1	34	1	170	—	—	—	—	—	—	—	—	—	—
2.04	Estraz. di altri minerali	6	7	67	4	138	—	—	—	—	—	—	—	—	—	—
3	INDUSTRIE MANIFATTURIERE	158	159	304	28	414	218	228	577	71	1.444	79	83	117	23	152
3.01	Industrie alimentari e affini	20	21	53	9	71	40	46	95	34	432	19	22	43	16	123
3.02	Industria del tabacco	—	—	—	—	—	—	—	—	—	—	—	—	—	—	—
3.03	Seta, cotone e lav. fibre tess. artificiali	—	—	—	—	—	—	—	—	—	—	—	—	—	—	—
3.04	Industrie della lana	—	—	—	—	—	—	—	—	—	—	1	1	1	—	—
3.05	Industrie delle fibre dure e tessili varie	17	17	19	—	—	12	13	61	3	17	4	4	5	—	—
3.06	Ind. del vestiario e dell'abbigliamento .	48	48	62	—	—	31	33	41	—	—	19	19	25	—	—
3.07	Industrie delle calzature	16	16	17	—	—	30	31	45	3	7	7	7	7	—	—
3.08	Industrie delle pelli e del cuoio	4	4	4	—	—	4	4	4	—	—	2	2	3	—	—
3.09	Industria mobilio e arredam. in legno .	12	12	24	6	25	1	1	3	1	2	3	4	6	3	23
3.10	Industrie del legno	8	8	11	2	17	42	42	53	12	62	13	13	14	1	4
3.11	Industrie metallurgiche	1	1	1	—	—	—	—	—	—	—	—	—	—	—	—
3.12	Macchine non elettr., carpent. metallica	—	—	—	—	—	—	—	—	—	—	—	—	—	—	—
3.13	Macchine e apparecchi elettrici	—	—	—	—	—	—	—	—	—	—	—	—	—	—	—
3.14	Mecc. di precisione ; oreficeria, argenteria	—	—	—	—	—	—	—	—	—	—	—	—	—	—	—
3.15	Officine meccaniche	22	22	43	6	60	38	38	51	8	29	9	9	11	3	2
3.16	Industrie costruz. mezzi di trasporto . .	—	—	—	—	—	—	—	—	—	—	—	—	—	—	—
3.17	Industrie lavor. minerali non metalliferi	6	6	62	4	239	15	15	206	9	894	—	—	—	—	—
3.18	Industrie chimiche	—	—	—	—	—	2	2	8	—	—	—	—	—	—	—
3.19	Industrie derivati petrolio e carbone . .	—	—	—	—	—	—	—	—	—	—	—	—	—	—	—
3.20	Industrie della gomma elastica	1	1	3	1	2	—	—	—	—	—	—	—	—	—	—
3.21	Prod. cellul. per tess., fibre tess. artificio.	—	—	—	—	—	—	—	—	—	—	—	—	—	—	—
3.22	Industrie della carta e cartotecnica . . .	—	—	—	—	—	—	—	—	—	—	—	—	—	—	—
3.23	Industrie poligrafiche ed editoriali . . .	1	1	2	—	—	1	1	2	—	—	—	—	—	—	—
3.24	Industrie foto-fono-cinematografiche . .	2	2	3	—	—	2	2	3	1	1	2	2	2	—	—
3.25	Prod. oggetti in materie plastiche	—	—	—	—	—	—	—	—	—	—	—	—	—	—	—
3.26	Industrie manifatturiere varie	—	—	—	—	—	—	—	—	—	—	—	—	—	—	—
4	COSTRUZIONI E INSTALL. DI IMPIANTI . .	10	12	32	1	2	31	33	107	6	27	9	10	113	3	23
4.01	Costruzioni	9	11	28	1	2	30	32	106	6	27	9	10	113	3	23
4.02	Installazione impianti	1	1	4	—	—	1	1	1	—	—	—	—	—	—	—
5	ENERGIA ELETTRICA, GAS E ACQUA	—	2	7	1	70	—	2	5	1	19	—	1	1	—	—
5.01	Prod. e distrib. di energia elettrica . . .	—	—	—	—	—	—	—	—	—	—	—	—	—	—	—
5.02	Produzione e distribuzione di gas	—	—	—	—	—	—	—	—	—	—	—	—	—	—	—
5.03	Distribuzione di acqua	—	2	7	1	70	—	2	5	1	19	—	1	1	—	—
6	COMMERCIO	168	169	287	12	33	312	328	540	74	171	120	122	172	15	15
6.01	Commercio all'ingrosso	6	6	11	1	11	22	23	48	1	14	2	2	4	—	—
6.02	Comm. al minuto generi alimentari . . .	23	24	38	4	5	98	102	182	53	102	21	21	32	7	7
6.03	Comm. al min. prod. tess. e art. abbigl.	32	32	60	—	—	45	49	62	—	—	9	9	10	—	—
6.04	Comm. al minuto prod. meccanici	15	15	33	1	8	31	35	56	5	21	7	8	15	—	—
6.05	Comm. al min. gen. alim. e non alim. . .	40	40	59	1	2	10	11	17	—	—	25	25	33	2	1
6.06	Commercio ambulante	33	33	45	—	—	76	76	104	—	—	48	48	62	—	—
6.07	Alberghi e pubblici esercizi	15	15	35	4	5	22	22	57	14	33	8	8	15	6	7
6.08	Attività ausiliarie del commercio	4	4	6	1	2	8	10	14	1	1	—	1	1	—	—
7	TRASPORTI E COMUNICAZIONI	16	19	115	1	9	30	36	136	—	—	10	13	57	—	—
7.01	Trasporti ferrov. e tramv. extraurbani .	—	1	54	1	9	—	1	3	—	—	—	1	18	—	—
7.02	Trasporti extraurbani su strada	7	7	17	—	—	27	29	54	—	—	8	9	11	—	—
7.03	Trasporti urbani	—	—	—	—	—	1	2	2	—	—	1	1	5	—	—
7.04	Trasporti lacuali e fluviali	—	—	—	—	—	—	—	—	—	—	—	—	—	—	—
7.05	Trasporti marittimi	—	—	—	—	—	—	—	—	—	—	—	—	—	—	—
7.06	Trasporti aerei	—	—	—	—	—	—	—	—	—	—	—	—	—	—	—
7.07	Attività ausiliarie dei trasporti	9	9	28	—	—	2	2	30	—	—	1	1	16	—	—
7.08	Comunicazioni	—	2	16	—	—	—	2	17	—	—	—	1	7	—	—
8	CREDITO E ASSICURAZIONE	8	10	23	—	—	4	8	27	—	—	1	3	8	—	—
8.01	Credito	3	4	15	—	—	—	2	7	—	—	—	1	3	—	—
8.02	Assicurazione	4	4	4	—	—	2	2	2	—	—	—	—	—	—	—
8.03	Gestioni finanziarie	1	2	4	—	—	2	4	18	—	—	1	2	5	—	—
9	SERVIZI E ATTIVITÀ SOCIALI VARIE	26	27	55	4	74	37	42	114	14	24	15	16	43	2	4
9.01	Servizi per l'igiene e la pulizia	21	21	30	1	4	30	35	95	12	16	11	12	28	—	—
9.02	Servizi dello spettacolo	2	3	19	3	70	2	2	13	2	8	2	2	11	2	4
9.03	Servizi sanitari	3	3	6	—	—	5	5	6	—	—	2	2	4	—	—
9.04	Servizi privati per l'istruzione	—	—	—	—	—	—	—	—	—	—	—	—	—	—	—
9.08	Servizi vari, non altrove classificati . .	—	—	—	—	—	—	—	—	—	—	—	—	—	—	—
	TOTALE	400	415	936	52	910	634	680	1.480	167	1.711	238	253	518	43	194

e unità locali per comune

45. TRANI					46. TRIGGIANO					47. TURI					48. VALENZANO					N classi- fica- zione
Im- prese	Unità locali				Im- prese	Unità locali				Im- prese	Unità locali				Im- prese	Unità locali				
	Totale		con forza motrice			Totale		con forza motrice			Totale		con forza motrice			Totale		con forza motrice		
	N	Ad- detti	N	Poten- za utiliz- zabile HP		N	Ad- detti	N	Poten- za utiliz- zabile HP		N	Ad- detti	N	Poten- za utiliz- zabile HP		N	Ad- detti	N	Poten- za utiliz- zabile HP	
18	19	55	3	106	—	1	4	—	—	2	3	27	2	24	2	3	3	1	18	1
—	—	—	—	—	—	—	—	—	—	—	—	—	—	—	—	—	—	—	—	1.03
12	12	25	—	—	—	—	—	—	—	—	—	—	—	—	—	—	—	—	—	1.04
6	7	30	3	106	—	1	4	—	—	2	3	27	2	24	2	3	3	1	18	1.05
3	21	372	15	490	—	—	—	—	—	—	—	—	—	—	1	1	6	1	20	2
—	—	—	—	—	—	—	—	—	—	—	—	—	—	—	—	—	—	—	—	2.01
—	—	—	—	—	—	—	—	—	—	—	—	—	—	—	—	—	—	—	—	2.02
—	—	—	—	—	—	—	—	—	—	—	—	—	—	—	—	—	—	—	—	2.03
3	21	372	15	490	—	—	—	—	—	—	—	—	—	—	1	1	6	1	20	2.04
485	504	3.793	213	14.545	178	178	513	69	1.055	91	98	204	28	1.045	86	86	402	21	294	3
51	58	362	41	1.204	63	63	316	44	938	19	23	89	17	1.003	17	17	65	12	154	3.01
—	—	—	—	—	—	—	—	—	—	—	—	—	—	—	—	—	—	—	—	3.02
—	—	—	—	—	—	—	—	—	—	—	—	—	—	—	—	—	—	—	—	3.03
—	1	34	1	44	—	—	—	—	—	—	—	—	—	—	—	—	—	—	—	3.04
9	9	342	3	58	3	3	3	—	—	2	2	3	—	—	—	—	—	—	—	3.05
102	103	218	5	17	33	33	42	—	—	19	20	35	—	—	12	12	22	—	—	3.06
106	107	368	41	388	16	16	18	—	—	13	13	16	1	1	18	18	37	—	—	3.07
2	2	3	—	—	1	1	1	—	—	2	2	2	—	—	4	4	13	3	35	3.08
23	26	112	7	528	4	4	15	4	37	—	—	—	—	—	1	1	1	—	—	3.09
43	44	130	18	247	13	13	32	8	51	11	12	20	6	22	13	13	236	2	98	3.10
—	1	2	—	—	—	—	—	—	—	—	—	—	—	—	—	—	—	—	—	3.11
11	11	177	11	418	—	—	—	—	—	1	1	2	1	10	1	1	1	—	—	3.12
—	—	—	—	—	—	—	—	—	—	—	—	—	—	—	—	—	—	—	—	3.13
2	2	2	1	..	—	—	—	—	—	—	—	—	—	—	—	—	—	—	—	3.14
68	68	140	24	120	40	40	67	11	22	20	21	30	3	9	18	18	23	3	5	3.15
—	—	—	—	—	—	—	—	—	—	—	—	—	—	—	—	—	—	—	—	3.16
51	55	1.825	49	11.427	2	2	9	1	3	1	1	2	—	—	—	—	—	—	—	3.17
—	—	—	—	—	—	—	—	—	—	—	—	—	—	—	—	—	—	—	—	3.18
—	—	—	—	—	—	—	—	—	—	—	—	—	—	—	—	—	—	—	—	3.19
4	4	5	4	26	—	—	—	—	—	—	—	—	—	—	—	—	—	—	—	3.20
3	3	42	3	30	—	—	—	—	—	—	—	—	—	—	—	—	—	—	—	3.21
5	5	19	4	37	1	1	7	1	4	1	1	2	—	—	1	1	2	1	2	3.22
5	5	12	1	1	2	2	3	—	—	2	2	3	—	—	1	1	2	—	—	3.23
—	—	—	—	—	—	—	—	—	—	—	—	—	—	—	—	—	—	—	—	3.24
—	—	—	—	—	—	—	—	—	—	—	—	—	—	—	—	—	—	—	—	3.25
—	—	—	—	—	—	—	—	—	—	—	—	—	—	—	—	—	—	—	—	3.26
20	29	423	16	199	5	9	54	5	99	9	9	37	5	11	5	5	31	4	6	4
20	28	422	16	199	5	9	54	5	99	8	8	30	5	11	5	5	31	4	6	4.01
—	1	1	—	—	—	—	—	—	—	1	1	7	—	—	—	—	—	—	—	4.02
1	3	158	1	19	—	1	2	—	—	—	1	4	—	—	—	1	1	—	—	5
1	1	26	—	—	—	—	—	—	—	—	—	—	—	—	—	—	—	—	—	5.01
—	—	—	—	—	—	—	—	—	—	—	—	—	—	—	—	—	—	—	—	5.02
—	2	132	1	19	—	1	2	—	—	—	1	4	—	—	—	1	1	—	—	5.03
784	820	1.466	107	504	309	313	502	33	70	131	143	281	36	63	116	121	195	12	15	6
28	32	132	4	116	14	17	111	3	31	5	8	95	1	1	8	8	21	1	1	6.01
186	198	326	51	196	50	50	73	21	23	44	49	67	24	15	55	56	94	7	10	6.02
154	158	247	1	1	23	23	31	—	—	30	30	39	1	..	13	15	21	—	—	6.03
82	92	196	10	32	22	22	34	4	7	10	14	21	3	19	8	9	13	—	—	6.04
41	41	60	—	—	73	73	88	—	—	3	3	4	—	—	2	2	4	—	—	6.05
221	221	286	—	—	110	110	132	—	—	27	27	32	—	—	21	21	25	—	—	6.06
72	76	216	41	159	16	16	31	5	9	11	11	22	7	28	9	9	16	4	4	6.07
—	2	3	—	—	1	2	2	—	—	1	1	1	—	—	—	1	1	—	—	6.08
15	18	170	1	15	2	5	19	—	—	11	14	30	—	—	5	7	21	—	—	7
—	1	73	1	15	—	1	3	—	—	—	1	2	—	—	—	1	1	—	—	7.01
7	7	12	—	—	—	—	—	—	—	10	10	13	—	—	4	4	4	—	—	7.02
—	—	—	—	—	—	—	—	—	—	—	—	—	—	—	—	—	—	—	—	7.03
—	—	—	—	—	—	—	—	—	—	—	—	—	—	—	—	—	—	—	—	7.04
—	—	—	—	—	—	—	—	—	—	—	—	—	—	—	—	—	—	—	—	7.05
—	—	—	—	—	—	—	—	—	—	—	—	—	—	—	—	—	—	—	—	7.06
8	8	28	—	—	2	2	3	—	—	1	1	5	—	—	1	1	7	—	—	7.07
—	2	57	—	—	—	2	13	—	—	—	2	10	—	—	—	1	9	—	—	7.08
2	10	61	—	—	—	4	14	—	—	2	5	12	—	—	2	4	10	—	—	8
—	3	33	—	—	—	1	5	—	—	—	1	5	—	—	—	1	2	—	—	8.01
1	2	3	—	—	—	—	—	—	—	1	1	1	—	—	—	—	—	—	—	8.02
1	5	25	—	—	—	3	9	—	—	1	3	6	—	—	2	3	8	—	—	8.03
97	99	256	38	58	31	31	57	9	32	17	18	30	9	10	18	21	58	10	18	9
84	85	206	35	42	25	25	44	7	31	14	15	23	8	7	15	16	37	7	14	9.01
2	3	25	3	16	3	3	9	2	1	1	1	5	1	3	1	3	19	3	4	9.02
9	9	20	—	—	3	3	4	—	—	2	2	2	—	—	2	2	2	—	—	9.03
1	1	3	—	—	—	—	—	—	—	—	—	—	—	—	—	—	—	—	—	9.04
1	1	2	—	—	—	—	—	—	—	—	—	—	—	—	—	—	—	—	—	9.08
1.425	1.523	6.754	394	15.936	525	542	1.165	116	1.256	263	291	625	80	1.153	235	249	727	49	371	



Prezzo L. 600