

©MAGGIO

ISTITUTO CENTRALE DI STATISTICA

4° CENSIMENTO GENERALE DELL'INDUSTRIA E DEL COMMERCIO

16 OTTOBRE 1961

VOLUME II

DATI PROVINCIALI

SU ALCUNE PRINCIPALI CARATTERISTICHE STRUTTURALI
DELLE IMPRESE E DELLE UNITÀ LOCALI

FASCICOLO **84**

PROVINCIA DI AGRIGENTO



ROMA - 1963

ISTITUTO CENTRALE DI STATISTICA

4° CENSIMENTO GENERALE DELL'INDUSTRIA E DEL COMMERCIO

16 OTTOBRE 1961

VOLUME II

DATI PROVINCIALI

SU ALCUNE PRINCIPALI CARATTERISTICHE STRUTTURALI
DELLE IMPRESE E DELLE UNITÀ LOCALI

FASCICOLO **84**

PROVINCIA DI AGRIGENTO



C1/105

ROMA - 1963

Fasc. 84 - Provincia di Agrigento

ERRATA - CORRIGE

Pagina	Tavola	Colonna	Riga	Errata	Corrige
13	1	5	5	6	62
21	4	22	37	1.322	1.321
43	9	penultima	40	19	198
43	9	ultima	36	9 0	950
61	12	14	66		9

4° Censimento generale dell'Industria e del Commercio 1961

INDICE

AVVERTENZE	Pag.	5
----------------------	------	---

TAVOLE

1 — Imprese, unità locali, addetti.	»	12
2 — Imprese e relative unità locali	»	14
3 — Imprese per forma giuridica e relativi addetti	»	16
4 — Imprese per numero di addetti.	»	20
5 — Unità locali per tipo.	»	32
6 — Unità locali per numero di addetti	»	34
7 — Unità locali con e senza forza motrice	»	38
8 — Unità locali con forza motrice per tipo di motori	»	40
9 — Unità locali, addetti e potenza utilizzabile, per categoria di attività economica	»	41
10 — Addetti alle unità locali per categoria posizionale e sesso	»	46
11 — Spese per il personale nel 1960 per titolo di spesa e gruppi posizionali del personale	»	48
12 — Imprese e unità locali per comune	»	50

INDEX

Introduction 1

Chapter I 10

Chapter II 25

Chapter III 45

Chapter IV 65

Chapter V 85

Chapter VI 105

Chapter VII 125

Chapter VIII 145

Chapter IX 165

Chapter X 185

Chapter XI 205

Chapter XII 225

Chapter XIII 245

Chapter XIV 265

Chapter XV 285

Chapter XVI 305

Chapter XVII 325

Chapter XVIII 345

Chapter XIX 365

Chapter XX 385

Chapter XXI 405

Chapter XXII 425

Chapter XXIII 445

Chapter XXIV 465

Chapter XXV 485

Chapter XXVI 505

Chapter XXVII 525

Chapter XXVIII 545

Chapter XXIX 565

Chapter XXX 585

Chapter XXXI 605

Chapter XXXII 625

Chapter XXXIII 645

Chapter XXXIV 665

Chapter XXXV 685

Chapter XXXVI 705

Chapter XXXVII 725

Chapter XXXVIII 745

Chapter XXXIX 765

Chapter XL 785

Chapter XLI 805

Chapter XLII 825

Chapter XLIII 845

Chapter XLIV 865

Chapter XLV 885

Chapter XLVI 905

Chapter XLVII 925

Chapter XLVIII 945

Chapter XLIX 965

Chapter L 985

AVVERTENZE

Nelle avvertenze che seguono sono illustrati i caratteri ai quali si riferiscono i dati riportati nel presente volume, allo scopo di assicurare una esatta interpretazione dei dati stessi.

Per una conoscenza più completa delle modalità tecniche seguite per l'esecuzione del censimento, vedasi il fascicolo dell'Istituto Centrale di Statistica « Disposizioni e istruzioni per il 10° Censimento della popolazione ed il 4° Censimento dell'industria e del commercio, 15-16 ottobre 1961 », Metodi e norme, Numero speciale.

1. Riferimento dei dati — I dati di situazione contenuti nel presente volume fanno riferimento alla data del 16 ottobre 1961; i dati concernenti le spese per il personale (Tav. 11) si riferiscono all'anno 1960.

2. Campo di rilevazione — Hanno formato oggetto del censimento tutte le imprese e le unità locali di qualsiasi ampiezza e da chiunque gestite — comprese quelle a carattere artigiano — esercitanti una o più delle attività economiche (*) sottoindicate:

a) *Ramo 1* (Agricoltura, foreste, caccia e pesca) limitatamente alle seguenti classi, sottoclassi e categorie:

Classe 1.03 — Foreste (limitatamente alla categoria 1.03.02 - Aziende di utilizzazione del bosco)

Classe 1.04 — Caccia e pesca

Sottoclasse 1.04 A — Caccia e pesca in acque dolci (limitatamente alla categoria 1.04.02 - Esercizio della pesca e di allevamenti in acque dolci)

Sottoclasse 1.04 B — Pesca e allevamenti in acque marine e lagunari

Classe 1.05 — Attività connesse con l'agricoltura

Sottoclasse 1.05 A — Attività trasformatrici annesse ad aziende agricole (che lavorano prevalentemente prodotti propri) o svolte in sociale

Sottoclasse 1.05 B — Esercizio di macchine agricole

Sottoclasse 1.05 C — Enti economici per l'agricoltura (limitatamente alla categoria 1.05.08 - Enti per l'approvvigionamento, la produzione e la distribuzione di mezzi tecnici necessari all'esercizio dell'agricoltura);

b) *Rami dal 2* (Industrie estrattive) *all' 8* (Credito, assicurazione e gestioni finanziarie).

Per quanto riguarda il commercio ambulante, compreso nel ramo 6, è da tener presente che hanno formato oggetto del censimento soltanto gli esercizi i cui titolari esercitano il commercio ambulante come attività esclusiva o prevalente. Non sono compresi nel censimento gli esercizi il cui titolare gestisca contemporaneamente un negozio o una azienda artigiana, venda direttamente la produzione propria in forma ambulante o eserciti tale attività occasionalmente o in determinati periodi dell'anno.

c) *Ramo 9* (Servizi ed attività sociali varie) limitatamente alle seguenti classi, sottoclassi e categorie:

Classe 9.01 — Servizi per l'igiene e la pulizia

Classe 9.02 — Servizi dello spettacolo (limitatamente alla categoria 9.02.01 - Imprese dello spettacolo)

Classe 9.03 — Servizi sanitari

Sottoclasse 9.03 A — Servizi sanitari privati (limitatamente alle categorie 9.03.01 - Stabilimenti idropinici e idrotermali e 9.03.05 - Farmacie)

Classe 9.04 — Servizi privati per l'istruzione e la formazione professionale (limitatamente alla categoria 9.04.03 - Scuole di guida, di pilotaggio e simili)

Classe 9.08 — Servizi vari, non altrove classificati (limitatamente alle categorie 9.08.03 - Copisterio e 9.08.06 - Centri meccanografici per conto terzi).

Sono incluse nel censimento le imprese costituite all'estero ma aventi nel territorio nazionale una o più sedi con rappresentanza stabile, mentre sono escluse le unità locali situate all'estero dipendenti da imprese nazionali.

(*) Com'è noto, la « Classificazione delle attività economiche » predisposta dall'Istituto Centrale di Statistica, si articola in dieci rami suddivisi in classi e talvolta in sottoclassi. Sia le classi che le sottoclassi sono ulteriormente distinte in categorie, che costituiscono le componenti elementari della classificazione.

3. Impresa (Ditta) — Ai fini del censimento per impresa s'intende un ente giuridico-economico organizzato per la produzione o vendita di beni o la prestazione di servizi.

In relazione alla forma giuridica, le imprese sono classificate in: imprese individuali; società per azioni, cooperative, in accomandita, a responsabilità limitata, altre (società di fatto, società in nome collettivo); enti pubblici e altre forme. In particolare si precisa che negli «Enti pubblici» sono compresi gli Enti statali, di diritto pubblico, comunali, ecc., esercitanti una o più delle attività economiche che hanno formato oggetto del censimento, quali ad es.: Ferrovie dello Stato, Azienda telefoni di Stato, Monopoli di Stato, Aziende comunali di trasporti e di servizi di nettezza urbana; nelle «altre forme» sono compresi particolari tipi di consorzi e altre forme associative di imprese che a ragione della loro natura giuridica non sono classificabili nelle altre voci.

4. Unità locale — Per unità locale s'intende l'impianto (o il corpo di impianti) situato in un dato luogo in cui viene effettuata la produzione o vendita di beni o la prestazione di servizi.

Per estensione della definizione suddetta, relativamente alle sottoindicate attività, per unità locale si intende:

— per l'*industria della pesca*, il complesso delle attrezzature e degli impianti fissi nonchè dei natanti gestiti da una stessa impresa in uno stesso comune;

— per l'*esercizio di macchine agricole per conto terzi*, il parco di macchine agricole gestito da una stessa impresa o da un medesimo consorzio o cooperativa aziendale in uno stesso comune;

— per le *costruzioni edilizie e installazione di impianti*, il complesso dei cantieri gestiti da una stessa impresa in uno stesso comune;

— per il *servizio di distribuzione stradale di benzina e di metano*, il complesso dei distributori gestiti da una stessa impresa in uno stesso comune;

— per i *trasporti e comunicazioni*, il complesso degli impianti, attrezzature e mezzi di trasporto gestiti da una stessa impresa in uno stesso comune.

Le unità locali sono distinte in:

a) *unità locali operative*, costituite dalle unità dove si attua materialmente la produzione o vendita di beni o la prestazione di servizi, cioè stabilimenti, laboratori, miniere, botteghe, negozi e simili;

b) *unità locali amministrative*, costituite dalla sede centrale o dagli uffici direttivi, tecnici e amministrativi — nei quali vengono trattati gli affari interessanti l'impresa — semprechè tali unità siano fisicamente o funzionalmente distinte dalle unità locali operative di cui alla precedente lettera a).

5. Classificazione delle imprese e delle unità locali per attività economica — La classificazione delle imprese per ramo, classe o sottoclasse di attività economica è effettuata in base all'attività esercitata dall'impresa stessa e risultante dalla dichiarazione riportata nel questionario di censimento.

Nel caso di imprese esercitanti attività classificabili in rami, classi o sottoclassi differenti, tali imprese sono classificate nel ramo, classe o sottoclasse corrispondente all'attività prevalente precisata anch'essa di norma nel questionario.

La classificazione delle unità locali per ramo, classe, sottoclasse o categoria è stata effettuata ugualmente in base al criterio della attività unica o prevalente svolta nelle unità locali stesse, indipendentemente dalla classificazione delle relative imprese.

Pertanto la classificazione per attività economica delle imprese è indipendente da quella delle unità locali. Si ha coincidenza delle due classificazioni solo nel caso di imprese aventi una sola unità locale o di imprese aventi più unità locali esercitanti attività comprese tutte nella stessa categoria di attività economica.

6. Motori primi, generatori di energia elettrica, motori elettrici — Per motori primi (idraulici, a vapore, a combustione interna, ecc.) s'intendono quelli che utilizzano e trasformano in energia meccanica l'energia delle cascate d'acqua, del vapore, dell'olio pesante, del gas, ecc.; per generatori di energia elettrica s'intendono quelli che trasformano in energia elettrica l'energia meccanica dei motori primi; per motori elettrici s'intendono le macchine rotanti alimentate da energia elettrica che trasformano quest'ultima in energia meccanica per azionare macchine, attrezzi, ecc.

Tra i generatori di energia elettrica sono compresi gli alternatori dei gruppi turbo-alternatori ed esclusi i trasformatori o convertitori di qualsiasi specie.

La potenza dei motori primi è espressa in HP (un HP equivale al lavoro di 75 kilogrammetri al secondo), quella dei generatori di energia elettrica (a corrente continua o a corrente alternata) e dei motori elettrici è invece espressa in kW (un kW corrisponde a 1,360 HP).

I dati sui motori e generatori fanno riferimento sia a quelli in esercizio, sia a quelli in riserva alla data di censimento, intendendosi per questi ultimi gli impianti installati allo scopo di essere azionati solo in caso di mancato funzionamento, per qualsiasi causa, degli altri impianti. Sono esclusi invece i motori di propulsione dei mezzi di trasporto.

7. Potenza utilizzabile nelle unità locali — Tale potenza (M) è stata determinata in base alla seguente formula:

$$M = (P - G) + E$$

dove P indica la potenza complessiva dei motori primi installati, G la parte di tale potenza assorbita dai generatori, ove esistano, E la potenza dei motori elettrici installati. Di conseguenza la differenza (P - G) rappresenta la parte di potenza dei motori primi non trasformata in energia elettrica e pertanto direttamente utilizzata come energia meccanica. Nel calcolo di cui sopra si fa astrazione dalle perdite dovute alle resistenze passive (attrito, ecc.), alla trasformazione dell'energia nelle sue varie forme (meccanica, elettrica, ecc.) e al suo trasporto (potenza utilizzabile teorica). I dati sulla potenza utilizzabile sono espressi in HP; a tal fine la potenza dei motori elettrici e dei generatori di energia elettrica, espressa, come già detto, in kW, è stata convertita in HP.

8. Addetti alle imprese e alle unità locali — Sono rappresentati dalle forze di lavoro occupate alla data del 16 ottobre 1961 nelle unità stesse, anche se provvisoriamente assenti per servizio, licenza o malattia.

Gli addetti riguardano le seguenti categorie posizionali:

— *Imprenditori, titolari, gerenti, ecc.* — Titolari dell'impresa o, nel caso di imprese individuali, della licenza di esercizio, purchè partecipino direttamente alla gestione e non si servano di un gestore o di un coadiuvante o di altra persona diversamente denominata. Nel caso di società sono la persona o le persone fisiche che risultano tali dagli atti amministrativi della società stessa (amministratore unico, consigliere delegato, ecc.).

— *Cooperatori* — Soci di cooperative di produzione e lavoro, i quali come corrispettivo dell'opera prestata non percepiscono una remunerazione regolata da contratti di lavoro, bensì un compenso proporzionato alla prestazione, nonchè una quota parte degli utili dell'impresa. In tale categoria sono compresi pertanto solo i cooperatori che assumono la figura di lavoratori in proprio. Qualora invece i cooperatori assumano la figura di lavoratori dipendenti, essi sono compresi nell'appropriata categoria di lavoratori dipendenti (operai specializzati, operai qualificati, operai comuni, ecc.).

— *Familiari coadiuvanti* — Coloro che, essendo parenti o affini di un titolare d'impresa e con esso generalmente coabitanti, prestano lavoro nell'impresa senza corrispettivo di una prefissata retribuzione contrattuale.

— *Dirigenti* — Coloro che esercitano, contro retribuzione, funzioni direttive (tecniche o amministrative) o di rappresentanza dell'impresa.

— *Impiegati* — Sono considerati impiegati:

a) di I categoria, coloro che esercitano, contro retribuzione, una funzione direttiva, ma senza il carattere di responsabilità e autonomia inerente alle funzioni di dirigente. Tale personale in genere nei contratti collettivi di lavoro è indicato come personale con mansioni direttive, o di I categoria, o di categoria A;

b) di II categoria, coloro che esercitano, contro retribuzione, una funzione di concetto (tecnica o amministrativa). Tale personale in genere nei contratti collettivi di lavoro è indicato come personale di concetto, o di II categoria, o di categoria B;

c) altre categorie di impiegati, coloro che esercitano, contro retribuzione, una funzione esecutiva. Tale personale in genere nei contratti collettivi di lavoro è indicato come personale esecutivo, o di III categoria, o di categoria C.

— *Categorie speciali* — Lavoratori (intermedi, ex-equiparati, ecc.) il cui rapporto di lavoro è regolato con gli accordi interconfederali del 30 marzo e del 23 maggio 1946, e del 27 ottobre 1947 e dalle particolari successive regolamentazioni dei contratti di categoria, e che godono del trattamento previsto dal R.D.L. 13 novembre 1924 n. 1825 (capotreno di laminazione, contromaestro, maestro di più forni di riscaldamento, assistente tessile, caposquadra, sollecitatore semplice, marcatempo, ecc.).

— *Operai specializzati* — Coloro che, contro retribuzione, eseguono lavorazioni, per l'esecuzione delle quali sono necessarie conoscenza specifica del mestiere, capacità tecnico-pratica ed esperienza.

— *Operai qualificati* — Coloro che, contro retribuzione, eseguono lavorazioni per la cui esecuzione è richiesta una capacità pratica acquisita mediante adeguato tirocinio.

— *Operai comuni e manovali specializzati* — Coloro che, contro retribuzione, eseguono lavorazioni che un lavoratore di media abilità riesce a compiere con soddisfacente rendimento dopo un breve periodo di addestramento.

— *Manovali comuni* — Coloro che, contro retribuzione, prestano lavoro manuale non richiedente specifiche capacità nè attitudini, rimanendo adibiti ad operazioni di pulizia, di trasporto, di carico e scarico e simili.

— *Apprendisti* — Coloro che, avendo generalmente l'età prescritta dalle vigenti norme, vengono assunti per apprendere quelle mansioni di impiegato d'ordine, operaio e simili, per le quali occorra un certo tirocinio.

— *Altro personale* — Coloro che, non essendo compresi nelle categorie precedenti, prestano, contro retribuzione, servizi di vigilanza, custodia, servizi interni, ecc.

Circa le categorie posizionali sopraelencate si precisa che esse sono state scelte in maniera tale da potersi adattare alle diverse attività economiche soggette al censimento. In tali categorie, pertanto, sono state ricondotte, attraverso una predisposta tabella di ragguaglio, le qualifiche professionali tipiche di alcuni particolari settori di attività economica, come la pesca, il commercio, i trasporti, il credito, ecc.

9. Spese per il personale nel 1960 — Riguardano le retribuzioni lorde (ivi compresi gli assegni familiari), le ritenute sulle retribuzioni a carico del personale e i contributi e spese a carico del datore di lavoro. I dati sono riportati separatamente per dirigenti e impiegati e per il restante personale dipendente (categorie speciali, operai specializzati, qualificati e comuni, manovali specializzati e comuni, apprendisti, altro personale).

Le RETRIBUZIONI LORDE comprendono le seguenti voci :

a) *salari e stipendi*, costituiti dall'ammontare dei salari e degli stipendi veri e propri, nonchè da tutti quegli emolumenti che vengono pagati con la stessa periodicità dei salari e stipendi e che rappresentano un'aggiunta fissa al salario o stipendio percepito (ad es., indennità di contingenza, interessenze, provvigioni, lavoro straordinario) ;

b) *altre erogazioni*, costituite da tutte le somme riscosse in una sola volta durante l'anno o in maniera saltuaria in aggiunta al salario o stipendio percepito (ad es., compensi per ferie, festività, gratifica natalizia) ;

c) *corresponsioni in natura*, costituite dal valore dei beni corrisposti in natura al personale quale integrazione fissa o saltuaria della retribuzione in contanti o quale pagamento dovuto in base al contratto di impiego. Il valore di tali corresponsioni è determinato in base ai prezzi di costo per le merci fornite e in base ai prezzi correnti di mercato per altre corresponsioni (alloggio, ecc.), ovvero in base alle eventuali valutazioni convenzionali stabilite nei contratti di lavoro ;

d) *assegni familiari*, costituiti dall'ammontare complessivo degli assegni familiari corrisposti a tutto il personale dipendente dal datore di lavoro per conto della cassa unica degli assegni familiari.

Le RITENUTE SULLE RETRIBUZIONI LORDE a carico del personale comprendono le seguenti voci :

a) *contributi per la previdenza sociale e gestioni collegate*, costituiti dall'ammontare complessivo delle quote trattenute sulle retribuzioni lorde per la previdenza sociale e gestioni collegate (ad es., fondo adeguamento pensioni, gestione INA-Casa, assicurazione malattia) ;

b) *ritenute erariali*, costituite dall'ammontare complessivo delle quote trattenute sulle retribuzioni lorde per le ritenute erariali.

I CONTRIBUTI E SPESE A CARICO DEL DATORE DI LAVORO comprendono le seguenti voci :

a) *contributi sociali obbligatori*, costituiti dall'ammontare complessivo delle spese sostenute dal datore di lavoro per contributi sociali obbligatori all'INPS, all'INAM, all'INAIL, all'INA-Casa, ecc. ;

b) *quote maturate nell'anno per indennità di licenziamento e simili*, costituite dall'ammontare complessivo delle sole quote maturate nell'anno ed accantonate o da accantonare dal datore di lavoro per provvedere successivamente alla corresponsione al personale di indennità di licenziamento, di liquidazione, di quiescenza e simili ;

c) *provvidenze varie al personale*, costituite dall'ammontare complessivo delle spese sostenute dal datore di lavoro per provvidenze varie al personale (ad es., spese per le mense, per le colonie marine e montane, per nidi d'infanzia), ad esclusione delle spese eventualmente sostenute per la costruzione di alloggi ed altri fabbricati destinati ad uso del personale stesso.

Avvertenze particolari alle tavole — Ai fini di una corretta interpretazione dei dati riportati nelle tavole del presente volume, si precisa quanto segue:

Nella Tav. 1 sono comprese tutte le imprese e tutte le unità locali aventi sede in uno dei comuni della provincia; in tale tavola pertanto sono comprese anche le unità locali gestite da imprese la cui sede è situata in altra provincia. Per quanto riguarda la distribuzione per ramo, classe e sottoclasse di attività economica, è da avvertire che le imprese e le unità locali risultano classificate indipendentemente le une dalle altre, sulla base della propria attività unica o prevalente.

Nella Tav. 2, mentre il numero delle imprese fa ugualmente riferimento alle imprese aventi sede in uno dei comuni della provincia, il numero delle unità locali e dei relativi addetti riguarda il complesso delle unità locali gestite dalle stesse imprese, sia che tali unità locali siano situate nella provincia sia in provincie diverse. Sono pertanto escluse da detta tavola le unità locali situate nella provincia ma gestite da imprese aventi sede in altra provincia. È da tener presente inoltre che in detta tavola la classificazione delle unità locali e dei relativi addetti fa riferimento all'attività unica o prevalente dell'impresa da cui sono gestite. Con analogo criterio, nelle Tavv. 3 e 4 gli addetti risultano classificati secondo l'attività unica o prevalente dell'impresa.

I dati riportati nelle Tavv. da 5 a 11 si riferiscono alle unità locali situate in uno dei comuni della provincia, classificate secondo l'attività unica o prevalente svolta nelle unità locali stesse.

Nella Tav. 8, con riferimento ai vari tipi di motori, le unità locali risultano ripetute tante volte quanti sono i tipi di motore in esse installati. Così, ad esempio, se una unità locale dispone sia di motori primi che di generatori essa risulta ripetuta sia tra le unità locali che hanno motori primi sia tra quelle che hanno generatori.

Per quanto riguarda i dati riportati nella Tav. 12 sono da tener presenti le avvertenze sopra riportate con riferimento alla Tav. 1.

Segni convenzionali — Nelle tavole del presente volume sono usati i seguenti segni convenzionali:

- | | |
|-------------------------|--|
| <i>Linea</i> (—) | quando il fenomeno non esiste; |
| <i>Due puntini</i> (..) | quando i dati non raggiungono la cifra significativa dell'ordine minimo considerato (ad es., un HP per la potenza dei motori). |

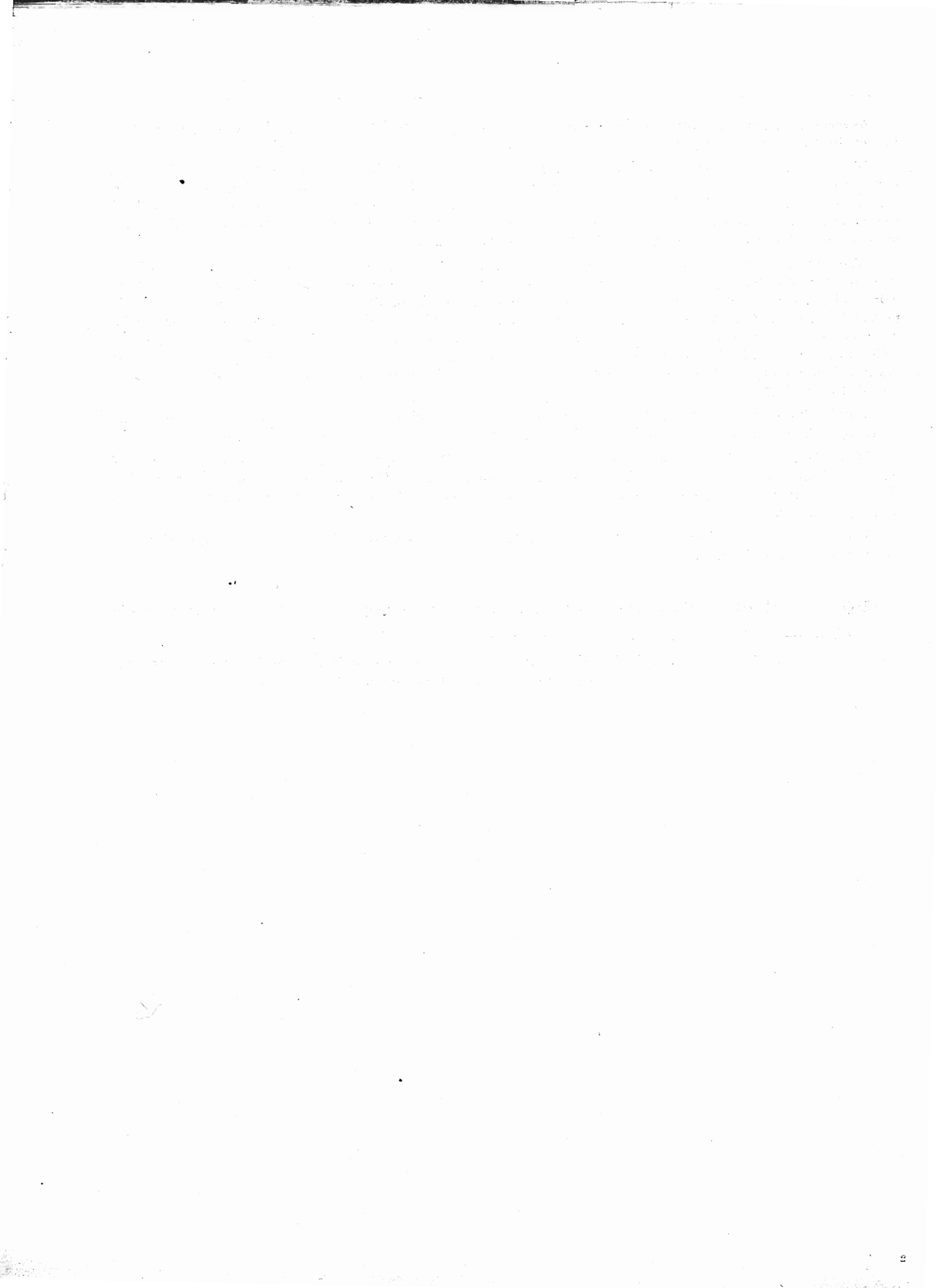

TAVOLE

TAV. 1 — Imprese, unità locali, addetti

N classi- fica- zione	RAMI, CLASSI E SOTTOCLASSI DI ATTIVITÀ ECONOMICA	IMPRESE			UNITÀ LOCALI E ADDETTI					
		Comune capoluogo	Altri comuni	Totale	Comune capoluogo		Altri comuni		Totale	
					Unità locali	Addetti	Unità locali	Addetti	Unità locali	Addetti
1	AGRICOLTURA, FORESTE, CACCIA E PESCA	2	384	386	4	54	426	2.566	430	2.620
1.03	Foreste	—	—	—	—	—	—	—	—	—
1.04	Pesca	—	247	247	—	—	251	2.026	251	2.026
1.04 A	<i>Pesca in acque dolci</i>	—	—	—	—	—	—	—	—	—
1.04 B	<i>Pesca e allev. in acque marine</i>	—	247	247	—	—	251	2.026	251	2.026
1.05	Attività connesse con l'agricoltura	2	137	139	4	54	175	540	179	594
1.05 A	<i>Attività trasform. annesse ad aziende agricole o svolte in sociale</i>	—	16	16	—	—	18	84	18	84
1.05 B	<i>Esercizio di macchine agricole</i>	1	121	122	1	1	125	421	126	422
1.05 C	<i>Enti economici per l'agricoltura</i>	1	—	1	3	53	32	35	35	88
2	INDUSTRIE ESTRATTIVE	1	87	88	3	14	104	2.374	107	2.388
2.01	Estraz. di carboni fossili e di torba	—	—	—	—	—	—	—	—	—
2.02	Estraz. di combustibili liquidi e gassosi	—	—	—	—	—	—	—	—	—
2.03	Estraz. di minerali metalliferi	—	—	—	—	—	—	—	—	—
2.04	Estraz. di altri minerali	1	87	88	3	14	104	2.374	107	2.388
2.04 A	<i>Marmo, pietre e altri mater. da costruz.</i>	—	32	32	2	7	37	176	39	183
2.04 B	<i>Solfo, sale e altri miner. non metalliferi</i>	1	55	56	1	7	67	2.198	68	2.205
3	INDUSTRIE MANIFATTURIERE	344	4.349	4.693	364	952	4.469	9.320	4.833	10.272
3.01	Industrie alimentari e affini	27	590	617	35	168	640	2.531	675	2.699
3.01 A	<i>Ind. molitoria e della pastificazione</i>	20	356	376	22	129	366	1.302	388	1.431
3.01 B	<i>Industria dolciaria</i>	—	17	17	6	14	24	55	30	69
3.01 C	<i>Industria conserviera</i>	2	62	64	2	7	75	408	77	415
3.01 D	<i>Industria casearia</i>	1	1	2	1	6	1	5	2	11
3.01 E	<i>Industria olearia</i>	3	111	114	3	7	124	633	127	640
3.01 F	<i>Industrie alimentari varie</i>	—	1	1	—	—	1	3	1	3
3.01 G	<i>Industrie bevande alcoliche</i>	—	15	15	—	—	19	56	19	56
3.01 H	<i>Industrie bevande analcoliche</i>	1	23	24	1	5	24	45	25	50
3.01 I	<i>Industria del freddo</i>	—	4	4	—	—	6	24	6	24
3.02	Industria del tabacco	—	—	—	—	—	—	—	—	—
3.03	Ind. della seta, del cotone e della lavoraz. delle fibre tessili artif. e sintetiche	—	1	1	—	—	1	10	1	10
3.03 A	<i>Industria della seta</i>	—	—	—	—	—	—	—	—	—
3.03 B	<i>Industria del cotone</i>	—	1	1	—	—	1	10	1	10
3.03 C	<i>Lavoraz. fibre tessili artif. e sintetiche</i>	—	—	—	—	—	—	—	—	—
3.04	Industrie della lana	—	3	3	1	1	4	5	5	6
3.05	Ind. delle fibre dure e tessili varie	2	156	158	2	7	166	241	168	248
3.05 A	<i>Canapa, lino, iuta e simili</i>	—	1	1	—	—	1	2	1	2
3.05 B	<i>Tessili varie non altrove classificate</i>	2	155	157	2	7	165	239	167	246
3.06	Ind. del vestiario e dell'abbigliamento	87	1.264	1.351	88	154	1.278	1.906	1.366	2.060
3.07	Industrie delle calzature	40	678	718	41	48	687	826	728	874
3.08	Ind. delle pelli e del cuoio	—	9	9	—	—	9	10	9	10
3.09	Ind. mobilio e arredam. in legno	1	96	97	2	5	99	177	101	182
3.10	Industrie del legno	65	663	728	66	113	670	1.045	736	1.158
3.10 A	<i>Legno, sughero e affini</i>	63	632	695	64	110	639	999	703	1.109
3.10 B	<i>Veicoli e carpenteria navale</i>	2	31	33	2	3	31	46	33	49
3.11	Industrie metallurgiche	—	—	—	—	—	—	—	—	—
3.12	Costruz. di macchine non elettriche, di carpenteria metallica e simili	—	3	3	—	—	3	5	3	5
3.12 A	<i>Fonderie di 2ª fusione</i>	—	1	1	—	—	1	2	1	2
3.12 B	<i>Macchine motrici non elettriche</i>	—	—	—	—	—	—	—	—	—
3.12 C	<i>Macch. utens. e utensileria per macch.</i>	—	—	—	—	—	—	—	—	—
3.12 D	<i>Macch. operatrici e per agricoltura</i>	—	—	—	—	—	—	—	—	—
3.12 E	<i>Carpent. metallica, forni e caldaie</i>	—	—	—	—	—	—	—	—	—
3.12 F	<i>Prod. meccan. non altrove classificati</i>	—	2	2	—	—	2	3	2	3
3.13	Costruz. di macchine e appar. elettrici	—	—	—	—	—	—	—	—	—
3.14	Meccanica di precis.; oreficeria, argenteria	3	4	7	3	3	5	5	8	8
3.15	Officine meccaniche	85	638	723	89	240	653	1.048	742	1.288
3.16	Ind. costruz. mezzi di trasporto	—	—	—	—	—	—	—	—	—
3.17	Ind. lavoraz. minerali non metalliferi	14	144	158	16	154	150	731	166	885
3.18	Industrie chimiche	—	9	9	—	—	11	599	11	599
3.19	Ind. derivati petrolio e carbone	—	—	—	—	—	1	10	1	10

Segue Tav. 1 — Imprese, unità locali, addetti

N classi- fica- zione	RAMI, CLASSI E SOTTOCLASSI DI ATTIVITÀ ECONOMICA	IMPRESE			UNITÀ LOCALI E ADDETTI					
		Comune capoluogo	Altri comuni	Totale	Comune capoluogo		Altri comuni		Totale	
					Unità locali	Addetti	Unità locali	Addetti	Unità locali	Addetti
3.20	Industrie della gomma elastica	1	11	12	1	2	12	19	13	21
3.21	Produz. della cellulosa per tessuti, delle fibre tessili artificiali e sintetiche . . .	—	—	—	—	—	—	—	—	—
3.22	Industrie della carta e della cartotecnica	—	2	2	—	—	2	18	2	18
3.23	Industrie poligrafiche ed editoriali . . .	13	20	33	13	39	20	48	33	87
3.24	Industrie foto-fono-cinematografiche . .	6	56	6	7	18	56	83	63	101
3.25	Produz. oggetti in materie plastiche . .	—	—	—	—	—	—	—	—	—
3.26	Industrie manifatturiere varie	—	2	2	—	—	2	3	2	3
4	Costruzioni e install. di impianti . . .	40	159	199	44	781	205	2.602	249	3.383
4.01	Costruzioni	38	156	194	41	689	196	2.277	237	2.966
4.02	Installazione impianti.	2	3	5	3	92	9	325	12	417
5	Prod. e distrib. di energia elet- trica e gas, distribuzione di acqua	—	10	10	2	190	72	391	74	581
5.01	Prod. e distrib. di energia elettrica	—	4	4	1	167	46	278	47	445
5.02	Prod. e distribuzione di gas	—	—	—	—	—	—	—	—	—
5.03	Distribuzione di acqua	—	6	6	1	23	26	113	27	136
6	COMMERCIO	854	6.353	7.207	910	1.924	6.572	10.284	7.482	12.208
6.01	Commercio all'ingrosso	39	257	296	45	174	279	645	324	819
6.01 A	Prodotti agricoli e alimentari	23	190	213	26	93	199	459	225	552
6.01 B	Materie prime e ausil. non alimentari	6	38	44	8	28	47	108	55	136
6.01 C	Prodotti industriali non alimentari	10	29	39	11	53	33	78	44	131
6.02	Comm. al minuto generi alimentari . . .	255	2.879	3.134	266	455	2.932	4.210	3.198	4.665
6.03	Comm. al minuto prodotti tessili e arti- coli di vestiario e abbigliamento	130	1.034	1.164	144	356	1.072	1.739	1.216	2.095
6.04	Comm. al minuto prod. meccanici	79	557	636	96	262	607	988	703	1.250
6.05	Comm. al minuto generi diversi, alim. e non alimentari.	23	308	331	23	45	315	494	338	539
6.06	Commercio ambulante	227	721	948	227	244	721	870	948	1.114
6.07	Alberghi e pubblici esercizi	91	556	647	96	355	592	1.212	688	1.567
6.08	Attività ausiliarie del commercio	10	41	51	13	33	54	126	67	159
7	TRASPORTI E COMUNICAZIONI.	50	501	551	57	672	611	2.174	668	2.846
7.01	Trasporti ferrov. e tramv. extraurbani . .	—	—	—	1	91	18	476	19	567
7.02	Trasporti extraurbani su strada	4	247	251	5	166	266	521	271	687
7.03	Trasporti urbani	39	189	228	39	78	194	297	233	375
7.04	Trasporti lacuali e fluviali.	—	—	—	—	—	—	—	—	—
7.05	Trasporti marittimi.	—	—	—	—	—	—	—	—	—
7.06	Trasporti aerei.	—	—	—	—	—	—	—	—	—
7.07	Attività ausiliarie dei trasporti	7	52	59	8	28	62	389	70	417
7.08	Comunicazioni	—	13	13	4	309	71	491	75	800
8	CREDITO, ASSICURAZIONE E GESTIONI FI- NANZIARIE.	13	61	74	26	354	198	789	224	1.143
8.01	Credito	2	17	19	9	275	84	471	93	746
8.02	Assicurazione	10	14	24	11	23	16	20	27	43
8.03	Gestioni finanziarie.	1	30	31	6	56	98	298	104	354
9	SERVIZI E ATTIVITÀ SOCIALI VARIE	82	838	920	87	322	876	2.076	963	2.398
9.01	Servizi per l'igiene e la pulizia	65	678	743	67	258	693	1.600	760	1.858
9.02	Servizi dello spettacolo	4	52	56	7	38	67	271	74	309
9.03	Servizi sanitari.	8	100	108	8	18	107	195	115	213
9.03.1	Servizi sanitari privati	8	100	108	8	18	107	195	115	213
9.04	Servizi privati per l'istruzione e la for- mazione professionale.	2	4	6	2	5	5	6	7	11
9.08	Servizi vari, non altrove classificati . .	3	4	7	3	3	4	4	7	7
	TOTALE	1.386	12.742	14.128	1.497	5.263	13.533	32.576	15.030	37.839

Segue Tav. 2 — Imprese e relative unità locali

N classi- fica- zione	RAMI, CLASSI E SOTTOCLASSI DI ATTIVITÀ ECONOMICA	IMPRESSE CHE GESTISCONO UNITÀ LOCALI SITUATE								T O T A L E					
		tutte nella provincia			nella provincia e in altre					Unità locali					
		Im- prese	Unità locali		Im- prese	Unità locali				Im- prese	Totale		situata nella provincia		
			N	Addetti		situate nella provincia	situate in altre province	N	Addetti		N	Addetti	N	Addetti	
3.20	Industrie della gomma elastica	12	13	23	—	—	—	—	—	12	13	23	13	23	
3.21	Prod. della cellulosa per tessuti, delle fibre tessili artificiali e sintetiche . . .	—	—	—	—	—	—	—	—	—	—	—	—	—	
3.22	Industrie della carta e della cartotecnica	2	2	18	—	—	—	—	—	2	2	18	2	18	
3.23	Industrie poligrafiche ed editoriali . . .	33	34	89	—	—	—	—	—	33	34	89	34	89	
3.24	Industrie foto-fono-cinematografiche . .	62	64	100	—	—	—	—	—	62	64	100	64	100	
3.25	Prod. oggetti in materie plastiche . . .	—	—	—	—	—	—	—	—	—	—	—	—	—	
3.26	Industrie manifatturiere varie	2	2	3	—	—	—	—	—	2	2	3	2	3	
4	COSTRUZIONI E INSTALL. DI IMPIANTI . .	198	229	2.041	1	1	3	1	7	199	231	2.051	230	2.044	
4.01	Costruzioni	193	224	2.003	1	1	3	1	7	194	226	2.013	225	2.006	
4.02	Installazione impianti.	5	5	38	—	—	—	—	—	5	5	38	5	38	
5	PROD. E DISTRIB. DI ENERGIA ELET- TRICA E GAS, DISTRIBUZIONE DI ACQUA	10	12	58	—	—	—	—	—	10	12	58	12	58	
5.01	Prod. e distrib. di energia elettrica	4	6	24	—	—	—	—	—	4	6	24	6	24	
5.02	Prod. e distribuzione di gas.	—	—	—	—	—	—	—	—	—	—	—	—	—	
5.03	Distribuzione di acqua	6	6	34	—	—	—	—	—	6	6	34	6	34	
6	COMMERCIO	7.205	7.434	11.896	2	4	10	2	5	7.207	7.440	11.911	7.438	11.906	
6.01	Commercio all'ingrosso	296	321	773	—	—	—	—	—	296	321	773	321	773	
6.01 A	Prodotti agricoli e alimentari	213	229	559	—	—	—	—	—	213	229	559	229	559	
6.01 B	Materie prime e ausil. non alimentari	44	48	97	—	—	—	—	—	44	48	97	48	97	
6.01 C	Prodotti industriali non alimentari . .	39	44	117	—	—	—	—	—	39	44	117	44	117	
6.02	Comm. al minuto generi alimentari . .	3.134	3.220	4.672	—	—	—	—	—	3.134	3.220	4.672	3.220	4.672	
6.03	Comm. al minuto prodotti tessili e arti- coli di vestiario e abbigliamento. . .	1.163	1.204	1.977	1	1	4	1	4	1.164	1.206	1.985	1.205	1.981	
6.04	Comm. al minuto prod. meccanici . . .	635	671	1.210	1	3	6	1	1	636	675	1.217	674	1.216	
6.05	Comm. al minuto generi diversi, alim. e non alimentari.	331	337	536	—	—	—	—	—	331	337	536	337	536	
6.06	Commercio ambulante	948	948	1.114	—	—	—	—	—	948	948	1.114	948	1.114	
6.07	Alberghi e pubblici esercizi	647	676	1.488	—	—	—	—	—	647	676	1.488	676	1.488	
6.08	Attività ausiliarie del commercio. . . .	51	57	126	—	—	—	—	—	51	57	126	57	126	
7	TRASPORTI E COMUNICAZIONI.	550	566	1.458	1	6	16	1	2	551	573	1.476	572	1.474	
7.01	Trasporti ferrov. e tramv. extraurbani .	—	—	—	—	—	—	—	—	—	—	—	—	—	
7.02	Trasporti extraurbani su strada	250	260	650	1	6	16	1	2	251	267	668	266	666	
7.03	Trasporti urbani	228	229	372	—	—	—	—	—	228	229	372	229	372	
7.04	Trasporti lacuali e fluviali.	—	—	—	—	—	—	—	—	—	—	—	—	—	
7.05	Trasporti marittimi.	—	—	—	—	—	—	—	—	—	—	—	—	—	
7.06	Trasporti aerei.	—	—	—	—	—	—	—	—	—	—	—	—	—	
7.07	Attività ausiliarie dei trasporti	59	63	410	—	—	—	—	—	59	63	410	63	410	
7.08	Comunicazioni	13	14	26	—	—	—	—	—	13	14	26	14	26	
8	CREDITO, ASSICURAZIONE E GESTIONI FI- NANZIARIE.	70	78	395	4	25	137	16	74	74	119	606	103	532	
8.01	Credito	15	15	51	4	25	137	16	74	19	56	262	40	188	
8.02	Assicurazione	24	24	37	—	—	—	—	—	24	24	37	24	37	
8.03	Gestioni finanziarie.	31	39	307	—	—	—	—	—	31	39	307	39	307	
9	SERVIZI E ATTIVITÀ SOCIALI VARIE	920	961	2.278	—	—	—	—	—	920	961	2.278	961	2.278	
9.01	Servizi per l'igiene e la pulizia	743	766	1.764	—	—	—	—	—	743	766	1.764	766	1.764	
9.02	Servizi dello spettacolo	56	70	288	—	—	—	—	—	56	70	288	70	288	
9.03	Servizi sanitari.	108	111	208	—	—	—	—	—	108	111	208	111	208	
9.03 A	Servizi sanitari privati	108	111	208	—	—	—	—	—	108	111	208	111	208	
9.04	Servizi privati per l'istruzione e la for- mazione professionale.	6	7	11	—	—	—	—	—	6	7	11	7	11	
9.08	Servizi vari, non altrove classificati . .	7	7	7	—	—	—	—	—	7	7	7	7	7	
	TOTALE	14.115	14.620	32.458	13	50	343	25	167	14.128	14.695	32.968	14.670	32.801	

Segue Tav. 3 — Imprese per forma

N classi- fica- zione	RAMI, CLASSI E SOTTOCLASSI DI ATTIVITÀ ECONOMICA	IMPRESE INDIVIDUALI			S o					
		Imprese	Addetti		per azioni			cooperative		
			Totale	in unità locali situato nella provincia	Imprese	Totale	in unità locali situato nella provincia	Imprese	Totale	in unità locali situato nella provincia
3.20	Industrie della gomma elastica	12	23	23	—	—	—	—	—	—
3.21	Prod. della cellulosa per tessuti, delle fibre tessili artificiali e sintetiche . .	—	—	—	—	—	—	—	—	—
3.22	Industrie della carta e della cartotecnica	2	18	18	—	—	—	—	—	—
3.23	Industrie poligrafiche ed editoriali . . .	29	76	76	—	—	—	—	—	—
3.24	Industrie foto-fono-cinematografiche . .	61	99	99	—	—	—	—	—	—
3.25	Prod. oggetti in materie plastiche . . .	—	—	—	—	—	—	—	—	—
3.26	Industrie manifatturiere varie	2	3	3	—	—	—	—	—	—
4	Costruzioni e install. di impianti . . .	186	1.823	1.816	—	—	—	3	80	80
4.01	Costruzioni	181	1.785	1.778	—	—	—	3	80	80
4.02	Installazione impianti.	5	38	38	—	—	—	—	—	—
5	Prod. e distrib. di energia elet- trica e gas, distribuzione di acqua	2	9	9	—	—	—	—	—	—
5.01	Prod. e distrib. di energia elettrica	2	9	9	—	—	—	—	—	—
5.02	Prod. e distribuzione di gas.	—	—	—	—	—	—	—	—	—
5.03	Distribuzione di acqua	—	—	—	—	—	—	—	—	—
6	COMMERCIO	7.107	11.486	11.481	2	5	5	5	32	32
6.01	Commercio all'ingrosso	274	655	655	1	3	3	3	28	28
6.01 A	Prodotti agricoli e alimentari	199	483	483	1	3	3	2	19	19
6.01 B	Materie prime e ausil. non alimentari	40	79	79	—	—	—	—	—	—
6.01 C	Prodotti industriali non alimentari	35	93	93	—	—	—	1	9	9
6.02	Comm. al minuto generi alimentari . . .	3.119	4.620	4.620	—	—	—	1	2	2
6.03	Comm. al minuto prodotti tessili e arti- coli di vestiario e abbigliamento . . .	1.147	1.923	1.919	—	—	—	—	—	—
6.04	Comm. al minuto prod. meccanici	608	1.099	1.098	—	—	—	1	2	2
6.05	Comm. al minuto generi diversi, alim. e non alimentari.	328	527	527	—	—	—	—	—	—
6.06	Commercio ambulante	948	1.114	1.114	—	—	—	—	—	—
6.07	Alberghi e pubblici esercizi	638	1.433	1.433	—	—	—	—	—	—
6.08	Attività ausiliarie del commercio. . . .	45	115	115	1	2	2	—	—	—
7	TRASPORTI E COMUNICAZIONI	504	888	888	—	—	—	10	297	297
7.01	Trasporti ferrov. e tramv. estraurbani .	—	—	—	—	—	—	—	—	—
7.02	Trasporti estraurbani su strada	223	462	462	—	—	—	1	2	2
7.03	Trasporti urbani	222	277	277	—	—	—	3	84	84
7.04	Trasporti lacuali e fluviali.	—	—	—	—	—	—	—	—	—
7.05	Trasporti marittimi.	—	—	—	—	—	—	—	—	—
7.06	Trasporti aerei.	—	—	—	—	—	—	—	—	—
7.07	Attività ausiliarie dei trasporti	46	123	123	—	—	—	6	211	211
7.08	Comunicazioni	13	26	26	—	—	—	—	—	—
8	CREDITO, ASSICURAZIONE E GESTIONI FI- NANZIARIE.	48	159	159	3	34	25	6	63	52
8.01	Credito	2	7	7	2	32	23	6	63	52
8.02	Assicurazione	23	35	35	1	2	2	—	—	—
8.03	Gestioni finanziarie.	23	117	117	—	—	—	—	—	—
9	SERVIZI E ATTIVITÀ SOCIALI VARIE	870	1.500	1.500	3	42	42	—	—	—
9.01	Servizi per l'igiene e la pulizia	719	1.220	1.220	—	—	—	—	—	—
9.02	Servizi dello spettacolo	32	116	116	3	42	42	—	—	—
9.03	Servizi sanitari.	107	149	149	—	—	—	—	—	—
9.03 A	Servizi sanitari privati	107	149	149	—	—	—	—	—	—
9.04	Servizi privati per l'istruzione e la for- mazione professionale.	5	8	8	—	—	—	—	—	—
9.08	Servizi vari, non altrove classificati . .	7	7	7	—	—	—	—	—	—
	TOTALE	13.540	25.695	25.682	17	988	961	54	1.002	990

giuridica e relativi addetti

C I E T À						ENTI PUBBLICI E ALTRE FORME						T O T A L E			N classi- fica- zione
in accomandita			a responsabilità limitata			altre									
Imprese	Addetti		Imprese	Addetti		Imprese	Addetti		Imprese	Addetti		Imprese	Addetti		
	Totale	in unità locali situate nella provincia		Totale	in unità locali situate nella provincia		Totale	in unità locali situate nella provincia		Totale	in unità locali situate nella provincia		Totale	in unità locali situate nella provincia	
—	—	—	—	—	—	—	—	—	—	—	—	12	23	23	3.20
—	—	—	—	—	—	—	—	—	—	—	—	—	—	—	3.21
—	—	—	—	—	—	—	—	—	—	—	—	2	18	18	3.22
—	—	—	—	—	—	4	13	13	—	—	—	33	89	89	3.23
—	—	—	—	—	—	1	1	1	—	—	—	62	100	100	3.24
—	—	—	—	—	—	—	—	—	—	—	—	—	—	—	3.25
—	—	—	—	—	—	—	—	—	—	—	—	2	3	3	3.26
1	9	9	—	—	—	9	139	139	—	—	—	199	2.051	2.044	4
1	9	9	—	—	—	9	139	139	—	—	—	194	2.013	2.006	4.01
—	—	—	—	—	—	—	—	—	—	—	—	5	38	38	4.02
1	9	9	—	—	—	1	6	6	6	34	34	10	58	58	5
1	9	9	—	—	—	1	6	6	—	—	—	4	24	24	5.01
—	—	—	—	—	—	—	—	—	—	—	—	—	—	—	5.02
—	—	—	—	—	—	—	—	—	6	34	34	6	34	34	5.03
3	22	22	3	11	11	86	354	354	1	1	1	7.207	11.911	11.906	6
—	—	—	1	3	3	17	84	84	—	—	—	296	773	773	6.01
—	—	—	—	—	—	11	54	54	—	—	—	213	559	559	6.01 A
—	—	—	—	—	—	4	18	18	—	—	—	44	97	97	6.01 B
—	—	—	1	3	3	2	12	12	—	—	—	39	117	117	6.01 C
—	—	—	—	—	—	14	50	50	—	—	—	3.134	4.672	4.672	6.02
—	—	—	—	—	—	17	62	62	—	—	—	1.164	1.985	1.981	6.03
2	20	20	1	6	6	24	90	90	—	—	—	636	1.217	1.216	6.04
—	—	—	—	—	—	3	9	9	—	—	—	331	536	536	6.05
—	—	—	—	—	—	—	—	—	—	—	—	948	1.114	1.114	6.06
—	—	—	—	—	—	8	54	54	1	1	1	647	1.488	1.488	6.07
1	2	2	1	2	2	3	5	5	—	—	—	51	126	126	6.08
—	—	—	1	10	10	36	281	279	—	—	—	551	1.476	1.474	7
—	—	—	—	—	—	—	—	—	—	—	—	—	—	—	7.01
—	—	—	1	10	10	26	194	192	—	—	—	251	668	666	7.02
—	—	—	—	—	—	3	11	11	—	—	—	228	372	372	7.03
—	—	—	—	—	—	—	—	—	—	—	—	—	—	—	7.04
—	—	—	—	—	—	—	—	—	—	—	—	—	—	—	7.05
—	—	—	—	—	—	—	—	—	—	—	—	—	—	—	7.06
—	—	—	—	—	—	7	76	76	—	—	—	59	410	410	7.07
—	—	—	—	—	—	—	—	—	—	—	—	13	26	26	7.08
—	—	—	2	138	84	7	22	22	8	190	190	74	606	532	8
—	—	—	2	138	84	7	22	22	—	—	—	19	262	188	8.01
—	—	—	—	—	—	—	—	—	—	—	—	24	37	37	8.02
—	—	—	—	—	—	—	—	—	8	190	190	31	307	307	8.03
1	3	3	—	—	—	32	167	167	14	566	566	920	2.278	2.278	9
—	—	—	—	—	—	11	37	37	13	507	507	743	1.764	1.764	9.01
1	3	3	—	—	—	20	127	127	—	—	—	56	288	288	9.02
—	—	—	—	—	—	—	—	—	1	59	59	108	208	208	9.03
—	—	—	—	—	—	—	—	—	1	59	59	108	208	208	9.03 A
—	—	—	—	—	—	1	3	3	—	—	—	6	11	11	9.04
—	—	—	—	—	—	—	—	—	—	—	—	7	7	7	9.08
14	167	167	23	585	472	449	3.497	3.495	31	1.034	1.034	14.128	32.968	32.801	

N classi- fica- zione	RAMI, CLASSI E SOTTOCLASSI DI ATTIVITÀ ECONOMICA	I M P R E S E																
		1		2			3-5			6-10			11-20			21-50		
		Im- prese	Ad- detti	Im- prese	Addetti		Im- prese	Addetti		Im- prese	Addetti		Im- prese	Addetti		Im- prese	Addetti	
					To- tale	in unità locali situa- te nella pro- vincia		To- tale	in unità locali situa- te nella pro- vincia		To- tale	in unità locali situa- te nella pro- vincia		To- tale	in unità locali situa- te nella pro- vincia		To- tale	in unità locali situa- te nella pro- vincia
3.20	Industrie della gomma elastica	5	5	6	12	12	—	—	—	1	6	6	—	—	—	—	—	—
3.21	Prod. della cellulosa per tessili, delle fibre tessili artificiali e sintetiche . . .	—	—	—	—	—	—	—	—	—	—	—	—	—	—	—	—	—
3.22	Industrie della carta e della cartotecnica	—	—	—	—	—	—	—	2	18	18	—	—	—	—	—	—	—
3.23	Industrie poligrafiche ed editoriali . . .	10	10	9	18	18	11	40	40	3	21	21	—	—	—	—	—	—
3.24	Industrie foto-fono-cinematografiche . .	31	31	25	50	50	6	19	19	—	—	—	—	—	—	—	—	—
3.25	Prod. oggetti in materie plastiche . . .	—	—	—	—	—	—	—	—	—	—	—	—	—	—	—	—	—
3.26	Industrie manifatturiere varie	1	1	1	2	2	—	—	—	—	—	—	—	—	—	—	—	—
4	COSTRUZIONI E INSTALL. DI IMPIANTI .	75	75	14	28	28	20	71	71	43	344	337	18	235	235	19	532	532
4.01	Costruzioni	72	72	13	26	26	20	71	71	43	344	337	18	235	235	18	499	499
4.02	Installazione impianti.	3	3	1	2	2	—	—	—	—	—	—	—	—	—	1	33	33
5	PROD. E DISTRIB. DI ENERGIA ELET- TRICA E GAS, DISTRIBUZIONE DI ACQUA	—	—	3	6	6	2	6	6	4	28	28	1	18	18	—	—	—
5.01	Prod. e distrib. di energia elettrica	—	—	—	—	—	1	3	3	3	21	21	—	—	—	—	—	—
5.02	Prod. e distribuzione di gas	—	—	—	—	—	—	—	—	—	—	—	—	—	—	—	—	—
5.03	Distribuzione di acqua	—	—	3	6	6	1	3	3	1	7	7	1	18	18	—	—	—
6	COMMERCIO	4.192	4.192	2.304	4.608	4.608	607	2.116	2.116	83	600	595	15	199	199	6	196	196
6.01	Commercio all'ingrosso	121	121	71	142	142	80	303	303	19	140	140	5	67	67	—	—	—
6.01 A	Prodotti agricoli e alimentari	83	83	55	110	110	58	220	220	13	91	91	4	55	55	—	—	—
6.01 B	Materie prime e ausil. non alimentari	20	20	10	20	20	12	43	43	2	14	14	—	—	—	—	—	—
6.01 C	Prodotti industriali non alimentari . .	18	18	6	12	12	10	40	40	4	35	35	1	12	12	—	—	—
6.02	Comm. al minuto generi alimentari . . .	1.921	1.921	1.039	2.078	2.078	160	548	548	12	79	79	1	11	11	1	35	35
6.03	Comm. al minuto prodotti tessili e arti- coli di vestiario e abbigliamento. . . .	600	600	442	884	884	108	359	359	13	95	91	—	—	—	1	47	47
6.04	Comm. al minuto prodotti meccanici . .	316	316	227	454	454	74	257	257	12	85	84	6	83	83	1	22	22
6.05	Comm. al minuto generi diversi, alim. e non alimentari.	167	167	136	272	272	27	91	91	1	6	6	—	—	—	—	—	—
6.06	Commercio ambulante	808	808	123	246	246	17	60	60	—	—	—	—	—	—	—	—	—
6.07	Alberghi e pubblici esercizi	226	226	254	508	508	137	482	482	25	186	186	3	38	38	2	48	48
6.08	Attività ausiliarie del commercio. . . .	33	33	12	24	24	4	16	16	1	9	9	—	—	—	1	44	44
7	TRASPORTI E COMUNICAZIONI	380	380	89	178	178	43	156	156	16	116	116	12	181	179	9	304	304
7.01	Trasporti ferrov. e tramv. extraurbani .	—	—	—	—	—	—	—	—	—	—	—	—	—	—	—	—	—
7.02	Trasporti extraurbani su strada	147	147	56	112	112	29	105	105	9	68	68	7	102	100	2	79	79
7.03	Trasporti urbani	208	208	13	26	26	2	7	7	1	7	7	1	18	18	3	106	106
7.04	Trasporti lacuali e fluviali.	—	—	—	—	—	—	—	—	—	—	—	—	—	—	—	—	—
7.05	Trasporti marittimi.	—	—	—	—	—	—	—	—	—	—	—	—	—	—	—	—	—
7.06	Trasporti aerei.	—	—	—	—	—	—	—	—	—	—	—	—	—	—	—	—	—
7.07	Attività ausiliarie dei trasporti	19	19	15	30	30	11	41	41	5	34	34	4	61	61	4	119	119
7.08	Comunicazioni	6	6	5	10	10	1	3	3	1	7	7	—	—	—	—	—	—
8	CREDITO, ASSICURAZ. E GESTIONI FINANZ.	22	22	12	24	24	21	83	83	13	88	88	1	13	13	3	77	57
8.01	Credito	4	4	1	2	2	7	27	27	3	18	18	—	—	—	3	77	57
8.02	Assicurazione	15	15	7	14	14	2	8	8	—	—	—	—	—	—	—	—	—
8.03	Gestioni finanziarie.	3	3	4	8	8	12	48	48	10	70	70	1	13	13	—	—	—
9	SERVIZI E ATTIVITÀ SOCIALI VARIE . . .	489	489	258	516	516	135	463	463	21	150	150	7	100	100	6	185	185
9.01	Servizi per l'igiene e la pulizia	398	398	220	440	440	104	347	347	9	59	59	5	69	69	4	135	135
9.02	Servizi dello spettacolo	7	7	10	20	20	23	89	89	12	91	91	2	31	31	2	50	50
9.03	Servizi sanitari.	74	74	27	54	54	6	21	21	—	—	—	—	—	—	—	—	—
9.03 A	Servizi sanitari privati	74	74	27	54	54	6	21	21	—	—	—	—	—	—	—	—	—
9.04	Servizi privati per l'istruzione e la for- mazione professionale.	3	3	1	2	2	2	6	6	—	—	—	—	—	—	—	—	—
9.08	Servizi vari, non altrove classificati . .	7	7	—	—	—	—	—	—	—	—	—	—	—	—	—	—	—
	TOTALE	8.118	8.118	3.730	7.460	7.460	1.570	5.548	5.548	466	3.541	3.529	131	1.826	1.822	75	2.221	2.200
	IMPRESE ARTIGIANE	3.651	3.651	1.246	2.492	2.492	773	2.728	2.728	165	1.295	1.295	12	146	146	—	—	—

per numero di addetti

T A L E

CON ADDETTI																	TOTALE					N classi- fica- zione	
51-100			101-250			251-500			501-1000			1001-2030			oltre 2000			Imprese in totale			Artigiane		
Im- pre- se	Addetti		Im- pre- se	Addetti		Im- pre- se	Addetti		Im- pre- se	Addetti		Im- pre- se	Addetti		Im- pre- se	Addetti		Im- pre- se	Ad- detti				
	To- tale	in unità locali situa- te nella pro- vincia		To- tale	in unità locali situa- te nella pro- vincia		To- tale	in unità locali situa- te nella pro- vincia		To- tale	in unità locali situa- te nella pro- vincia		To- tale	in unità locali situa- te nella pro- vincia		To- tale	in unità locali situa- te nella pro- vincia			To- tale	in unità locali situa- te nella pro- vincia		To- tale
—	—	—	—	—	—	—	—	—	—	—	—	—	—	—	—	12	23	23	10	15	3.20		
—	—	—	—	—	—	—	—	—	—	—	—	—	—	—	—	—	—	—	—	—	3.20		
—	—	—	—	—	—	—	—	—	—	—	—	—	—	—	—	2	18	18	—	—	3.22		
—	—	—	—	—	—	—	—	—	—	—	—	—	—	—	—	33	89	89	28	78	3.23		
—	—	—	—	—	—	—	—	—	—	—	—	—	—	—	—	62	100	100	58	93	3.24		
—	—	—	—	—	—	—	—	—	—	—	—	—	—	—	—	—	—	—	—	—	3.25		
—	—	—	—	—	—	—	—	—	—	—	—	—	—	—	—	2	3	3	2	3	3.26		
9	598	598	1	168	168	—	—	—	—	—	—	—	—	—	199	2.051	2.044	100	244	4			
9	598	598	1	168	168	—	—	—	—	—	—	—	—	—	194	2.013	2.006	96	239	4.01			
—	—	—	—	—	—	—	—	—	—	—	—	—	—	—	5	38	38	4	5	4.02			
—	—	—	—	—	—	—	—	—	—	—	—	—	—	—	—	—	—	—	—	—	—		
—	—	—	—	—	—	—	—	—	—	—	—	—	—	—	—	10	58	58	—	—	5		
—	—	—	—	—	—	—	—	—	—	—	—	—	—	—	4	24	24	—	—	5.01			
—	—	—	—	—	—	—	—	—	—	—	—	—	—	—	—	—	—	—	—	—	5.02		
—	—	—	—	—	—	—	—	—	—	—	—	—	—	—	6	34	34	—	—	5.03			
—	—	—	—	—	—	—	—	—	—	—	—	—	—	—	7.207	11.911	11.906	—	—	6			
—	—	—	—	—	—	—	—	—	—	—	—	—	—	—	296	773	773	—	—	6.01			
—	—	—	—	—	—	—	—	—	—	—	—	—	—	—	213	559	559	—	—	6.01 A			
—	—	—	—	—	—	—	—	—	—	—	—	—	—	—	44	97	97	—	—	6.01 B			
—	—	—	—	—	—	—	—	—	—	—	—	—	—	—	39	117	117	—	—	6.01 C			
—	—	—	—	—	—	—	—	—	—	—	—	—	—	—	3.134	4.672	4.672	—	—	6.02			
—	—	—	—	—	—	—	—	—	—	—	—	—	—	—	1.164	1.985	1.981	—	—	6.03			
—	—	—	—	—	—	—	—	—	—	—	—	—	—	—	636	1.217	1.216	—	—	6.04			
—	—	—	—	—	—	—	—	—	—	—	—	—	—	—	331	536	536	—	—	6.05			
—	—	—	—	—	—	—	—	—	—	—	—	—	—	—	948	1.114	1.114	—	—	6.06			
—	—	—	—	—	—	—	—	—	—	—	—	—	—	—	647	1.488	1.488	—	—	6.07			
—	—	—	—	—	—	—	—	—	—	—	—	—	—	—	51	126	126	—	—	6.08			
1	55	55	1	106	106	—	—	—	—	—	—	—	—	—	551	1.476	1.474	402	578	7			
—	—	—	—	—	—	—	—	—	—	—	—	—	—	—	—	—	—	—	—	—	7.01		
1	55	55	—	—	—	—	—	—	—	—	—	—	—	—	251	668	666	195	306	7.02			
—	—	—	—	—	—	—	—	—	—	—	—	—	—	—	228	372	372	183	193	7.03			
—	—	—	—	—	—	—	—	—	—	—	—	—	—	—	—	—	—	—	—	—	7.04		
—	—	—	—	—	—	—	—	—	—	—	—	—	—	—	—	—	—	—	—	—	7.05		
—	—	—	—	—	—	—	—	—	—	—	—	—	—	—	—	—	—	—	—	—	7.06		
—	—	—	1	106	106	—	—	—	—	—	—	—	—	—	59	410	410	24	79	7.07			
—	—	—	—	—	—	—	—	—	—	—	—	—	—	—	13	26	26	—	—	7.08			
—	—	—	2	299	245	—	—	—	—	—	—	—	—	—	74	606	532	—	—	8			
—	—	—	1	134	80	—	—	—	—	—	—	—	—	—	19	262	188	—	—	8.01			
—	—	—	—	—	—	—	—	—	—	—	—	—	—	—	24	37	37	—	—	8.02			
—	—	—	1	165	165	—	—	—	—	—	—	—	—	—	31	307	307	—	—	8.03			
3	196	196	1	179	179	—	—	—	—	—	—	—	—	—	920	2.278	2.278	680	1.124	9			
2	137	137	1	179	179	—	—	—	—	—	—	—	—	—	743	1.764	1.764	680	1.124	9.01			
—	—	—	—	—	—	—	—	—	—	—	—	—	—	—	56	288	288	—	—	9.02			
1	59	59	—	—	—	—	—	—	—	—	—	—	—	—	108	208	208	—	—	9.03			
1	59	59	—	—	—	—	—	—	—	—	—	—	—	—	108	208	208	—	—	9.03 A			
—	—	—	—	—	—	—	—	—	—	—	—	—	—	—	6	11	11	—	—	9.04			
—	—	—	—	—	—	—	—	—	—	—	—	—	—	—	7	7	7	—	—	9.08			
27	1.828	1.769	8	1.232	1.161	2	523	523	1	671	671	—	—	—	14.128	32.958	32.801	5.847	10.312	—			
—	—	—	—	—	—	—	—	—	—	—	—	—	—	—	5.847	10.312	—	—	—	—			

per numero di addetti

INDIVIDUALI

CON ADDETTI

CON ADDETTI																	TOTALE			N classi- fica- zione	
51-100			101-250			251-500			501-1000			1001-2000			oltre 2000			Addetti			
Im- prese	Addetti		Im- prese	Addetti		Im- prese	Addetti		Im- prese	Addetti		Im- prese	Addetti		Im- prese	Addetti		Im- prese	Addetti		
	To- tale	in unità locali situa- te nella pro- vincia		To- tale	in unità locali situa- te nella pro- vincia		To- tale	in unità locali situa- te nella pro- vincia		To- tale	in unità locali situa- te nella pro- vincia		To- tale	in unità locali situa- te nella pro- vincia		To- tale	in unità locali situa- te nella pro- vincia		To- tale	in unità locali situa- te nella pro- vincia	To- tale
1	61	61	—	—	—	—	—	—	—	—	—	—	—	—	—	—	—	284	1.633	1.633	1
—	—	—	—	—	—	—	—	—	—	—	—	—	—	—	—	—	—	—	—	—	1.03
1	61	61	—	—	—	—	—	—	—	—	—	—	—	—	—	—	—	201	1.397	1.397	1.04
—	—	—	—	—	—	—	—	—	—	—	—	—	—	—	—	—	—	—	—	—	1.04 A
1	61	61	—	—	—	—	—	—	—	—	—	—	—	—	—	—	—	201	1.397	1.397	1.04 B
—	—	—	—	—	—	—	—	—	—	—	—	—	—	—	—	—	—	83	236	236	1.05
—	—	—	—	—	—	—	—	—	—	—	—	—	—	—	—	—	—	16	71	71	1.05 A
—	—	—	—	—	—	—	—	—	—	—	—	—	—	—	—	—	—	67	165	165	1.05 B
—	—	—	—	—	—	—	—	—	—	—	—	—	—	—	—	—	—	—	—	—	1.05 C
1	58	58	—	—	—	—	—	—	—	—	—	—	—	—	—	—	—	60	360	360	2
—	—	—	—	—	—	—	—	—	—	—	—	—	—	—	—	—	—	—	—	—	2.01
—	—	—	—	—	—	—	—	—	—	—	—	—	—	—	—	—	—	—	—	—	2.02
—	—	—	—	—	—	—	—	—	—	—	—	—	—	—	—	—	—	—	—	—	2.03
1	58	58	—	—	—	—	—	—	—	—	—	—	—	—	—	—	—	60	360	360	2.04
—	—	—	—	—	—	—	—	—	—	—	—	—	—	—	—	—	—	30	117	117	2.04 A
1	58	58	—	—	—	—	—	—	—	—	—	—	—	—	—	—	—	30	243	243	2.04 B
1	52	52	—	—	—	—	—	—	—	—	—	—	—	—	—	—	—	4.479	7.837	7.836	3
1	52	52	—	—	—	—	—	—	—	—	—	—	—	—	—	—	—	479	1.537	1.536	3.01
1	52	52	—	—	—	—	—	—	—	—	—	—	—	—	—	—	—	310	899	899	3.01 A
—	—	—	—	—	—	—	—	—	—	—	—	—	—	—	—	—	—	16	42	42	3.01 B
—	—	—	—	—	—	—	—	—	—	—	—	—	—	—	—	—	—	50	209	208	3.01 C
—	—	—	—	—	—	—	—	—	—	—	—	—	—	—	—	—	—	2	19	19	3.01 D
—	—	—	—	—	—	—	—	—	—	—	—	—	—	—	—	—	—	65	275	275	3.01 E
—	—	—	—	—	—	—	—	—	—	—	—	—	—	—	—	—	—	1	3	3	3.01 F
—	—	—	—	—	—	—	—	—	—	—	—	—	—	—	—	—	—	11	38	38	3.01 G
—	—	—	—	—	—	—	—	—	—	—	—	—	—	—	—	—	—	22	45	45	3.01 H
—	—	—	—	—	—	—	—	—	—	—	—	—	—	—	—	—	—	2	7	7	3.01 I
—	—	—	—	—	—	—	—	—	—	—	—	—	—	—	—	—	—	—	—	—	3.02
—	—	—	—	—	—	—	—	—	—	—	—	—	—	—	—	—	—	—	—	—	3.03
—	—	—	—	—	—	—	—	—	—	—	—	—	—	—	—	—	—	—	—	—	3.03 A
—	—	—	—	—	—	—	—	—	—	—	—	—	—	—	—	—	—	—	—	—	3.03 B
—	—	—	—	—	—	—	—	—	—	—	—	—	—	—	—	—	—	—	—	—	3.03 C
—	—	—	—	—	—	—	—	—	—	—	—	—	—	—	—	—	—	3	4	4	3.04
—	—	—	—	—	—	—	—	—	—	—	—	—	—	—	—	—	—	158	240	240	3.05
—	—	—	—	—	—	—	—	—	—	—	—	—	—	—	—	—	—	1	2	2	3.05 A
—	—	—	—	—	—	—	—	—	—	—	—	—	—	—	—	—	—	157	238	238	3.05 B
—	—	—	—	—	—	—	—	—	—	—	—	—	—	—	—	—	—	1343	2.025	2.025	3.06
—	—	—	—	—	—	—	—	—	—	—	—	—	—	—	—	—	—	715	839	839	3.07
—	—	—	—	—	—	—	—	—	—	—	—	—	—	—	—	—	—	9	10	10	3.08
—	—	—	—	—	—	—	—	—	—	—	—	—	—	—	—	—	—	94	162	162	3.09
—	—	—	—	—	—	—	—	—	—	—	—	—	—	—	—	—	—	718	1.143	1.143	3.10
—	—	—	—	—	—	—	—	—	—	—	—	—	—	—	—	—	—	688	1.101	1.101	3.10 A
—	—	—	—	—	—	—	—	—	—	—	—	—	—	—	—	—	—	30	42	42	3.10 B
—	—	—	—	—	—	—	—	—	—	—	—	—	—	—	—	—	—	—	—	—	3.11
—	—	—	—	—	—	—	—	—	—	—	—	—	—	—	—	—	—	3	5	5	3.12
—	—	—	—	—	—	—	—	—	—	—	—	—	—	—	—	—	—	1	2	2	3.12 A
—	—	—	—	—	—	—	—	—	—	—	—	—	—	—	—	—	—	—	—	—	3.12 B
—	—	—	—	—	—	—	—	—	—	—	—	—	—	—	—	—	—	—	—	—	3.12 C
—	—	—	—	—	—	—	—	—	—	—	—	—	—	—	—	—	—	—	—	—	3.12 D
—	—	—	—	—	—	—	—	—	—	—	—	—	—	—	—	—	—	—	—	—	3.12 E
—	—	—	—	—	—	—	—	—	—	—	—	—	—	—	—	—	—	2	3	3	3.12 F
—	—	—	—	—	—	—	—	—	—	—	—	—	—	—	—	—	—	—	—	—	3.13
—	—	—	—	—	—	—	—	—	—	—	—	—	—	—	—	—	—	7	7	7	3.14
—	—	—	—	—	—	—	—	—	—	—	—	—	—	—	—	—	—	705	1.217	1.217	3.15
—	—	—	—	—	—	—	—	—	—	—	—	—	—	—	—	—	—	—	—	—	3.16
—	—	—	—	—	—	—	—	—	—	—	—	—	—	—	—	—	—	132	410	410	3.17
—	—	—	—	—	—	—	—	—	—	—	—	—	—	—	—	—	—	7	19	19	3.18
—	—	—	—	—	—	—	—	—	—	—	—	—	—	—	—	—	—	—	—	—	3.19

N classi- fica- zione	RAMI, CLASSI E SOTTOCLASSI DI ATTIVITÀ ECONOMICA	I M P R E S E																
		1		2			3-5			6-10			11-20			21-50		
		Im- prese	Ad- detti	Im- prese	Addetti		Im- prese	Addetti		Im- prese	Addetti		Im- prese	Addetti		Im- prese	Addetti	
					To- tale	in unità locali situa- te nella pro- vincia		To- tale	in unità locali situa- te nella pro- vincia		To- tale	in unità locali situa- te nella pro- vincia		To- tale	in unità locali situa- te nella pro- vincia		To- tale	in unità locali situa- te nella pro- vincia
3.20	Industrie della gomma elastica	5	5	6	12	12	—	—	—	1	6	6	—	—	—	—	—	—
3.21	Prod. della cellulosa per tessuti, delle fibre tessili artificiali e sintetiche . .	—	—	—	—	—	—	—	—	—	—	—	—	—	—	—	—	—
3.22	Industrie della carta e della cartotecnica	—	—	—	—	—	—	—	2	18	18	—	—	—	—	—	—	—
3.23	Industrie poligrafiche ed editoriali . . .	10	10	7	14	14	9	31	31	3	21	21	—	—	—	—	—	—
3.24	Industrie foto-fono-cinematografiche . .	30	30	25	50	50	6	19	19	—	—	—	—	—	—	—	—	—
3.25	Prod. oggetti in materie plastiche . . .	—	—	—	—	—	—	—	—	—	—	—	—	—	—	—	—	—
3.26	Industrie manifatturiere varie	1	1	1	2	2	—	—	—	—	—	—	—	—	—	—	—	—
4	COSTRUZIONI E INSTALL. DI IMPIANTI . .	75	75	13	26	26	20	71	71	38	304	297	15	200	200	17	485	485
4.01	Costruzioni	72	72	12	24	24	20	71	71	38	304	297	15	200	200	16	452	452
4.02	Installazione impianti.	3	3	1	2	2	—	—	—	—	—	—	—	—	—	1	33	33
5	PRODUZ. E DISTRIBUZ. DI ENERGIA ELET- TRICA E GAS, DISTRIBUZIONE DI ACQUA	—	—	—	—	—	1	3	3	1	6	6	—	—	—	—	—	—
5.01	Prod. e distrib. di energia elettrica	—	—	—	—	—	1	3	3	1	6	6	—	—	—	—	—	—
5.02	Prod. e distribuzione di gas	—	—	—	—	—	—	—	—	—	—	—	—	—	—	—	—	—
5.03	Distribuzione di acqua	—	—	—	—	—	—	—	—	—	—	—	—	—	—	—	—	—
6	COMMERCIO	4.184	4.184	2.273	4.546	4.546	572	1.989	1.989	62	454	449	11	142	142	5	171	171
6.01	Commercio all'ingrosso	120	120	69	138	138	70	265	265	12	91	91	3	41	41	—	—	—
6.01 A	Prodotti agricoli e alimentari	83	83	53	106	106	51	193	193	10	72	72	2	29	29	—	—	—
6.01 B	Materie prime e ausil. non alimentari	19	19	10	20	20	11	40	40	—	—	—	—	—	—	—	—	—
6.01 C	Prodotti industriali non alimentari . .	18	18	6	12	12	8	32	32	2	19	19	1	12	12	—	—	—
6.02	Comm. al minuto generi alimentari . . .	1.921	1.921	1.035	2.070	2.070	151	516	516	10	67	67	1	11	11	1	35	35
6.03	Comm. al minuto prodotti tessili e arti- coli di vestiario e abbigliamento . . .	598	598	438	876	876	101	334	334	9	68	64	—	—	—	1	47	47
6.04	Comm. al minuto prodotti meccanici . .	314	314	214	428	428	68	236	236	7	47	46	4	52	52	1	22	22
6.05	Comm. al minuto generi diversi, alim. e non alimentari.	166	166	135	270	270	27	91	91	—	—	—	—	—	—	—	—	—
6.06	Commercio ambulante	808	808	123	246	246	17	60	60	—	—	—	—	—	—	—	—	—
6.07	Alberghi e pubblici esercizi	225	225	252	504	504	134	471	471	23	172	172	3	38	38	1	23	23
6.08	Attività ausiliarie del commercio. . . .	32	32	7	14	14	4	16	16	1	9	9	—	—	—	1	44	44
7	TRASPORTI E COMUNICAZIONI	376	376	75	150	150	35	127	127	12	87	87	4	53	53	1	40	40
7.01	Trasporti ferrov. e tramv. extraurbani	—	—	—	—	—	—	—	—	—	—	—	—	—	—	—	—	—
7.02	Trasporti extraurbani su strada	145	145	43	86	86	25	91	91	6	46	46	3	39	39	—	—	—
7.03	Trasporti urbani	207	207	13	26	26	1	4	4	—	—	—	—	—	—	1	40	40
7.04	Trasporti lacuali e fluviali.	—	—	—	—	—	—	—	—	—	—	—	—	—	—	—	—	—
7.05	Trasporti marittimi.	—	—	—	—	—	—	—	—	—	—	—	—	—	—	—	—	—
7.06	Trasporti aerei.	—	—	—	—	—	—	—	—	—	—	—	—	—	—	—	—	—
7.07	Attività ausiliarie dei trasporti	18	18	14	28	28	8	29	29	5	34	34	1	14	14	—	—	—
7.08	Comunicazioni	6	6	5	10	10	1	3	3	1	7	7	—	—	—	—	—	—
8	CREDITO, ASSICURAZ. E GESTIONI FINANZ.	19	19	8	16	16	10	41	41	10	70	70	1	13	13	—	—	—
8.01	Credito	1	1	—	—	—	—	—	—	1	6	6	—	—	—	—	—	—
8.02	Assicurazione	15	15	6	12	12	2	8	8	—	—	—	—	—	—	—	—	—
8.03	Gestioni finanziarie.	3	3	2	4	4	8	33	33	9	64	64	1	13	13	—	—	—
9	SERVIZI E ATTIVITÀ SOCIALI VARIE . . .	487	487	253	506	506	116	389	389	12	85	85	2	33	33	—	—	—
9.01	Servizi per l'igiene e la pulizia	397	397	216	432	432	97	322	322	8	53	53	1	16	16	—	—	—
9.02	Servizi dello spettacolo	6	6	9	18	18	12	43	43	4	32	32	1	17	17	—	—	—
9.03	Servizi sanitari.	74	74	27	54	54	6	21	21	—	—	—	—	—	—	—	—	—
9.03 A	Servizi sanitari privati	74	74	27	54	54	6	21	21	—	—	—	—	—	—	—	—	—
9.04	Servizi privati per l'istruzione e la for- mazione professionale.	3	3	1	2	2	1	3	3	—	—	—	—	—	—	—	—	—
9.08	Servizi vari, non altrove classificati . .	7	7	—	—	—	—	—	—	—	—	—	—	—	—	—	—	—
	TOTALE	8.082	8.082	3.594	7.188	7.188	1.399	4.894	4.894	344	2.632	2.620	74	1.000	999	35	1.011	1.011

per numero di addetti

INDIVIDUALI

CON ADDETTI

CON ADDETTI																		TOTALE			N classi- fica- zione
51-100			101-250			251-500			501-1000			1001-2000			oltre 2000			Addetti			
Im- prese	Addetti		Im- prese	Addetti		Im- prese	Addetti		Im- prese	Addetti		Im- prese	Addetti		Im- prese	Addetti		Im- prese	Addetti		
	To- tale	in unità locali situa- te nella pro- vincia		To- tale	in unità locali situa- te nella pro- vincia		To- tale	in unità locali situa- te nella pro- vincia		To- tale	in unità locali situa- te nella pro- vincia		To- tale	in unità locali situa- te nella pro- vincia		To- tale	in unità locali situa- te nella pro- vincia		To- tale	in unità locali situa- te nella pro- vincia	To- tale
—	—	—	—	—	—	—	—	—	—	—	—	—	—	—	—	—	—	12	23	23	3.20
—	—	—	—	—	—	—	—	—	—	—	—	—	—	—	—	—	—	—	—	—	3.21
—	—	—	—	—	—	—	—	—	—	—	—	—	—	—	—	—	—	2	18	18	3.22
—	—	—	—	—	—	—	—	—	—	—	—	—	—	—	—	—	—	29	76	76	3.23
—	—	—	—	—	—	—	—	—	—	—	—	—	—	—	—	—	—	61	99	99	3.24
—	—	—	—	—	—	—	—	—	—	—	—	—	—	—	—	—	—	—	—	—	3.25
—	—	—	—	—	—	—	—	—	—	—	—	—	—	—	—	—	—	2	3	3	3.26
7	494	494	1	168	168	—	—	—	—	—	—	—	—	—	—	—	186	1.823	1.816	4	
7	494	494	1	168	168	—	—	—	—	—	—	—	—	—	—	—	181	1.785	1.778	4.01	
—	—	—	—	—	—	—	—	—	—	—	—	—	—	—	—	—	5	38	38	4.02	
—	—	—	—	—	—	—	—	—	—	—	—	—	—	—	—	—	—	—	—	—	5
—	—	—	—	—	—	—	—	—	—	—	—	—	—	—	—	—	—	2	9	9	5.01
—	—	—	—	—	—	—	—	—	—	—	—	—	—	—	—	—	—	2	9	9	5.02
—	—	—	—	—	—	—	—	—	—	—	—	—	—	—	—	—	—	—	—	—	5.03
—	—	—	—	—	—	—	—	—	—	—	—	—	—	—	—	—	—	7.107	11.486	11.481	6
—	—	—	—	—	—	—	—	—	—	—	—	—	—	—	—	—	—	274	655	655	6.01
—	—	—	—	—	—	—	—	—	—	—	—	—	—	—	—	—	—	199	483	483	6.01 A
—	—	—	—	—	—	—	—	—	—	—	—	—	—	—	—	—	—	40	79	79	6.01 B
—	—	—	—	—	—	—	—	—	—	—	—	—	—	—	—	—	—	35	93	93	6.01 C
—	—	—	—	—	—	—	—	—	—	—	—	—	—	—	—	—	—	3.119	4.620	4.620	6.02
—	—	—	—	—	—	—	—	—	—	—	—	—	—	—	—	—	—	1.147	1.923	1.919	6.03
—	—	—	—	—	—	—	—	—	—	—	—	—	—	—	—	—	—	608	1.099	1.098	6.04
—	—	—	—	—	—	—	—	—	—	—	—	—	—	—	—	—	—	328	527	527	6.05
—	—	—	—	—	—	—	—	—	—	—	—	—	—	—	—	—	—	948	1.114	1.114	6.06
—	—	—	—	—	—	—	—	—	—	—	—	—	—	—	—	—	—	638	1.433	1.433	6.07
—	—	—	—	—	—	—	—	—	—	—	—	—	—	—	—	—	—	45	115	115	6.08
1	55	55	—	—	—	—	—	—	—	—	—	—	—	—	—	—	—	504	888	888	7
1	55	55	—	—	—	—	—	—	—	—	—	—	—	—	—	—	—	—	—	—	7.01
—	—	—	—	—	—	—	—	—	—	—	—	—	—	—	—	—	—	223	462	462	7.02
—	—	—	—	—	—	—	—	—	—	—	—	—	—	—	—	—	—	222	277	277	7.03
—	—	—	—	—	—	—	—	—	—	—	—	—	—	—	—	—	—	—	—	—	7.04
—	—	—	—	—	—	—	—	—	—	—	—	—	—	—	—	—	—	—	—	—	7.05
—	—	—	—	—	—	—	—	—	—	—	—	—	—	—	—	—	—	—	—	—	7.06
—	—	—	—	—	—	—	—	—	—	—	—	—	—	—	—	—	—	46	123	123	7.07
—	—	—	—	—	—	—	—	—	—	—	—	—	—	—	—	—	—	13	26	26	7.08
—	—	—	—	—	—	—	—	—	—	—	—	—	—	—	—	—	—	48	159	159	8
—	—	—	—	—	—	—	—	—	—	—	—	—	—	—	—	—	—	2	7	7	8.01
—	—	—	—	—	—	—	—	—	—	—	—	—	—	—	—	—	—	23	35	35	8.02
—	—	—	—	—	—	—	—	—	—	—	—	—	—	—	—	—	—	23	117	117	8.03
—	—	—	—	—	—	—	—	—	—	—	—	—	—	—	—	—	—	870	1.500	1.500	9
—	—	—	—	—	—	—	—	—	—	—	—	—	—	—	—	—	—	719	1.220	1.220	9.01
—	—	—	—	—	—	—	—	—	—	—	—	—	—	—	—	—	—	32	116	116	9.02
—	—	—	—	—	—	—	—	—	—	—	—	—	—	—	—	—	—	107	149	149	9.03
—	—	—	—	—	—	—	—	—	—	—	—	—	—	—	—	—	—	107	149	149	9.03 A
—	—	—	—	—	—	—	—	—	—	—	—	—	—	—	—	—	—	5	8	8	9.04
—	—	—	—	—	—	—	—	—	—	—	—	—	—	—	—	—	—	7	7	7	9.08
11	720	720	1	168	168	—	—	—	—	—	—	—	—	—	—	—	13.540	25.695	25.682		

N classi- fica- zione	RAMI, CLASSI E SOTTOCLASSI DI ATTIVITÀ ECONOMICA	I M P R E S E																
		1		2			3-5			6-10			11-20			21-50		
		Im- prese	Ad- detti	Im- prese	Addetti		Im- prese	Addetti		Im- prese	Addetti		Im- prese	Addetti		Im- prese	Addetti	
					To- tale	in unità locali situa- te nella pro- vincia		To- tale	in unità locali situa- te nella pro- vincia		To- tale	in unità locali situa- te nella pro- vincia		To- tale	in unità locali situa- te nella pro- vincia		To- tale	in unità locali situa- te nella pro- vincia
3.20	Industrie della gomma elastica	—	—	—	—	—	—	—	—	—	—	—	—	—	—	—	—	
3.21	Prod. della cellulosa per tessuti, delle fibre tessili artificiali e sintetiche . .	—	—	—	—	—	—	—	—	—	—	—	—	—	—	—	—	
3.22	Industrie della carta e della cartotecnica	—	—	—	—	—	—	—	—	—	—	—	—	—	—	—	—	
3.23	Industrie poligrafiche ed editoriali. . .	—	—	2	4	4	2	9	9	—	—	—	—	—	—	—	—	
3.24	Industrie foto-fono-cinematografiche . .	1	1	—	—	—	—	—	—	—	—	—	—	—	—	—	—	
3.25	Prod. oggetti in materie plastiche . . .	—	—	—	—	—	—	—	—	—	—	—	—	—	—	—	—	
3.26	Industrie manifatturiere varie	—	—	—	—	—	—	—	—	—	—	—	—	—	—	—	—	
4	Costruzioni e install. di impianti . . .	—	—	1	2	2	—	—	—	5	40	40	3	35	35	2	47	47
4.01	Costruzioni	—	—	1	2	2	—	—	—	5	40	40	3	35	35	2	47	47
4.02	Installazione impianti.	—	—	—	—	—	—	—	—	—	—	—	—	—	—	—	—	—
5	Prod. e distrib. di energia elet- trica e gas, distribuzione di acqua	—	—	3	6	6	1	3	3	3	22	22	1	18	18	—	—	—
5.01	Prod. e distrib. di energia elettrica	—	—	—	—	—	—	—	—	2	15	15	—	—	—	—	—	—
5.02	Prod. e distribuzione di gas.	—	—	—	—	—	—	—	—	—	—	—	—	—	—	—	—	—
5.03	Distribuzione di acqua	—	—	3	6	6	1	3	3	1	7	7	1	18	18	—	—	—
6	COMMERCIO	8	8	31	62	62	35	127	127	21	146	146	4	57	57	1	25	25
6.01	Commercio all'ingrosso	1	1	2	4	4	10	38	38	7	49	49	2	26	26	—	—	—
6.01 A	Prodotti agricoli e alimentari	—	—	2	4	4	7	27	27	3	19	19	2	26	26	—	—	—
6.01 B	Materie prime e ausil. non alimentari	1	1	—	—	—	1	3	3	2	14	14	—	—	—	—	—	—
6.01 C	Prodotti industriali non alimentari . .	—	—	—	—	—	2	8	8	2	16	16	—	—	—	—	—	—
6.02	Comm. al minuto generi alimentari . . .	—	—	4	8	8	9	32	32	2	12	12	—	—	—	—	—	—
6.03	Comm. al minuto prodotti tessili e arti- coli di vestiario e abbigliamento . . .	2	2	4	8	8	7	25	25	4	27	27	—	—	—	—	—	—
6.04	Comm. al minuto prodotti meccanici . .	2	2	13	26	26	6	21	21	5	38	38	2	31	31	—	—	—
6.05	Comm. al minuto generi diversi, alim. e non alimentari.	1	1	1	2	2	—	—	—	1	6	6	—	—	—	—	—	—
6.06	Commercio ambulante	—	—	—	—	—	—	—	—	—	—	—	—	—	—	—	—	—
6.07	Alberghi e pubblici esercizi	1	1	2	4	4	3	11	11	2	14	14	—	—	—	1	25	25
6.08	Attività ausiliarie del commercio. . . .	1	1	5	10	10	—	—	—	—	—	—	—	—	—	—	—	—
7	TRASPORTI E COMUNICAZIONI	4	4	14	28	28	8	29	29	4	29	29	8	128	126	8	264	264
7.01	Trasporti ferrov. e tramv. extraurbani .	—	—	—	—	—	—	—	—	—	—	—	—	—	—	—	—	—
7.02	Trasporti extraurbani su strada	2	2	13	26	26	4	14	14	3	22	22	4	63	61	2	79	79
7.03	Trasporti urbani	1	1	—	—	—	1	3	3	1	7	7	1	18	18	2	66	66
7.04	Trasporti lacuali e fluviali.	—	—	—	—	—	—	—	—	—	—	—	—	—	—	—	—	—
7.05	Trasporti marittimi.	—	—	—	—	—	—	—	—	—	—	—	—	—	—	—	—	—
7.06	Trasporti aerei.	—	—	—	—	—	—	—	—	—	—	—	—	—	—	—	—	—
7.07	Attività ausiliarie dei trasporti	1	1	1	2	2	3	12	12	—	—	—	3	47	47	4	119	119
7.08	Comunicazioni	—	—	—	—	—	—	—	—	—	—	—	—	—	—	—	—	—
8	CREDITO, ASSICURAZ. E GESTIONI FINANZ.	3	3	4	8	8	11	42	42	3	18	18	—	—	—	3	77	57
8.01	Credito	3	3	1	2	2	7	27	27	2	12	12	—	—	—	3	77	57
8.02	Assicurazione	—	—	1	2	2	—	—	—	—	—	—	—	—	—	—	—	—
8.03	Gestioni finanziarie.	—	—	2	4	4	4	15	15	1	6	6	—	—	—	—	—	—
9	SERVIZI E ATTIVITÀ SOCIALI VARIE	2	2	5	10	10	19	74	74	9	65	65	5	67	67	6	185	185
9.01	Servizi per l'igiene e la pulizia	1	1	4	8	8	7	25	25	1	6	6	4	53	53	4	135	135
9.02	Servizi dello spettacolo	1	1	1	2	2	11	46	46	8	59	59	1	14	14	2	50	50
9.03	Servizi sanitari.	—	—	—	—	—	—	—	—	—	—	—	—	—	—	—	—	—
9.03 A	Servizi sanitari privati	—	—	—	—	—	—	—	—	—	—	—	—	—	—	—	—	—
9.04	Servizi privati per l'istruzione e la for- mazione professionale.	—	—	—	—	—	1	3	3	—	—	—	—	—	—	—	—	—
9.08	Servizi vari, non altrove classificati . .	—	—	—	—	—	—	—	—	—	—	—	—	—	—	—	—	—
	TOTALE	36	36	136	272	272	171	654	654	122	909	909	57	826	823	40	1.210	1.189

per numero di addetti

ED ENTI

CON ADDETTI

CON ADDETTI																		TOTALE			N classi- fica- zione
51-100			101-250			251-500			501-1000			1001-2000			oltre 2000			Addetti			
Im- prese	Addetti		Im- prese	Addetti		Im- prese	Addetti		Im- prese	Addetti		Im- prese	Addetti		Im- prese	Addetti		Im- prese	Addetti		
	To- tale	in unità locali situa- te nella pro- vincia		To- tale	in unità locali situa- te nella pro- vincia		To- tale	in unità locali situa- te nella pro- vincia		To- tale	in unità locali situa- te nella pro- vincia		To- tale	in unità locali situa- te nella pro- vincia		To- tale	in unità locali situa- te nella pro- vincia		To- tale	in unità locali situa- te nella pro- vincia	
—	—	—	—	—	—	—	—	—	—	—	—	—	—	—	—	—	—	—	—	—	3.20
—	—	—	—	—	—	—	—	—	—	—	—	—	—	—	—	—	—	—	—	—	3.21
—	—	—	—	—	—	—	—	—	—	—	—	—	—	—	—	—	—	—	—	—	3.22
—	—	—	—	—	—	—	—	—	—	—	—	—	—	—	—	—	4	13	13	—	3.23
—	—	—	—	—	—	—	—	—	—	—	—	—	—	—	—	—	1	1	1	—	3.24
—	—	—	—	—	—	—	—	—	—	—	—	—	—	—	—	—	—	—	—	—	3.25
—	—	—	—	—	—	—	—	—	—	—	—	—	—	—	—	—	—	—	—	—	3.26
2	104	104	—	—	—	—	—	—	—	—	—	—	—	—	—	—	13	228	228	—	4
2	104	104	—	—	—	—	—	—	—	—	—	—	—	—	—	—	13	228	228	—	4.01
—	—	—	—	—	—	—	—	—	—	—	—	—	—	—	—	—	—	—	—	—	4.02
—	—	—	—	—	—	—	—	—	—	—	—	—	—	—	—	—	8	49	49	—	5
—	—	—	—	—	—	—	—	—	—	—	—	—	—	—	—	—	2	15	15	—	5.01
—	—	—	—	—	—	—	—	—	—	—	—	—	—	—	—	—	—	—	—	—	5.02
—	—	—	—	—	—	—	—	—	—	—	—	—	—	—	—	—	6	34	34	—	5.03
—	—	—	—	—	—	—	—	—	—	—	—	—	—	—	—	—	100	425	425	—	6
—	—	—	—	—	—	—	—	—	—	—	—	—	—	—	—	—	22	118	118	—	6.01
—	—	—	—	—	—	—	—	—	—	—	—	—	—	—	—	—	14	76	76	—	6.01 A
—	—	—	—	—	—	—	—	—	—	—	—	—	—	—	—	—	4	18	18	—	6.01 B
—	—	—	—	—	—	—	—	—	—	—	—	—	—	—	—	—	4	24	24	—	6.01 C
—	—	—	—	—	—	—	—	—	—	—	—	—	—	—	—	—	15	52	52	—	6.02
—	—	—	—	—	—	—	—	—	—	—	—	—	—	—	—	—	17	62	62	—	6.03
—	—	—	—	—	—	—	—	—	—	—	—	—	—	—	—	—	28	118	118	—	6.04
—	—	—	—	—	—	—	—	—	—	—	—	—	—	—	—	—	3	9	9	—	6.05
—	—	—	—	—	—	—	—	—	—	—	—	—	—	—	—	—	—	—	—	—	6.06
—	—	—	—	—	—	—	—	—	—	—	—	—	—	—	—	—	9	55	55	—	6.07
—	—	—	—	—	—	—	—	—	—	—	—	—	—	—	—	—	6	11	11	—	6.08
—	—	—	1	106	106	—	—	—	—	—	—	—	—	—	—	—	47	588	586	—	7
—	—	—	—	—	—	—	—	—	—	—	—	—	—	—	—	—	—	—	—	—	7.01
—	—	—	—	—	—	—	—	—	—	—	—	—	—	—	—	—	28	206	204	—	7.02
—	—	—	—	—	—	—	—	—	—	—	—	—	—	—	—	—	6	95	95	—	7.03
—	—	—	—	—	—	—	—	—	—	—	—	—	—	—	—	—	—	—	—	—	7.04
—	—	—	—	—	—	—	—	—	—	—	—	—	—	—	—	—	—	—	—	—	7.05
—	—	—	—	—	—	—	—	—	—	—	—	—	—	—	—	—	—	—	—	—	7.06
—	—	—	1	106	106	—	—	—	—	—	—	—	—	—	—	—	13	287	287	—	7.07
—	—	—	—	—	—	—	—	—	—	—	—	—	—	—	—	—	—	—	—	—	7.08
—	—	—	2	299	245	—	—	—	—	—	—	—	—	—	—	—	26	447	373	—	8
—	—	—	1	134	80	—	—	—	—	—	—	—	—	—	—	—	17	255	181	—	8.01
—	—	—	—	—	—	—	—	—	—	—	—	—	—	—	—	—	1	2	2	—	8.02
—	—	—	1	165	165	—	—	—	—	—	—	—	—	—	—	—	8	190	190	—	8.03
3	196	196	1	179	179	—	—	—	—	—	—	—	—	—	—	—	50	778	778	—	9
2	137	137	1	179	179	—	—	—	—	—	—	—	—	—	—	—	24	544	544	—	9.01
—	—	—	—	—	—	—	—	—	—	—	—	—	—	—	—	—	24	172	172	—	9.02
1	59	59	—	—	—	—	—	—	—	—	—	—	—	—	—	—	1	59	59	—	9.03
1	59	59	—	—	—	—	—	—	—	—	—	—	—	—	—	—	1	59	59	—	9.03 A
—	—	—	—	—	—	—	—	—	—	—	—	—	—	—	—	—	—	—	—	—	9.04
—	—	—	—	—	—	—	—	—	—	—	—	—	—	—	—	—	1	3	3	—	9.08
16	1.108	1.049	7	1.064	993	2	523	523	1	671	671	—	—	—	—	—	588	7.273	7.119	—	

TAV. 5 — Unità locali per tipo

N. classificazione	RAMI, CLASSI E SOTTOCLASSI DI ATTIVITÀ ECONOMICA	UNITÀ LOCALI OPERATIVE				UNITÀ LOCALI AMMINISTRATIVE		T O T A L E	
		Totale		artigiane		Unità locali	Addetti	Unità locali	Addetti
		Unità locali	Addetti	Unità locali	Addetti				
1	AGRICOLTURA, FORESTE, CACCIA E PESCA	429	2.619	255	1.033	1	1	430	2.620
1.03	Foreste	—	—	—	—	—	—	—	—
1.04	Pesca	251	2.026	153	776	—	—	251	2.026
1.04 A	Pesca in acque dolci	—	—	—	—	—	—	—	—
1.04 B	Pesca e allev. in acque marine	251	2.026	153	776	—	—	251	2.026
1.05	Attività connesse con l'agricoltura	178	593	102	257	1	1	179	594
1.05 A	Attività trasform. annesse ad aziende agricole o svolte in sociale	18	84	—	—	—	—	18	84
1.05 B	Esercizio di macchine agricole	125	421	102	257	1	1	126	422
1.05 C	Enti economici per l'agricoltura	35	88	—	—	—	—	35	88
2	INDUSTRIE ESTRATTIVE	103	2.374	40	105	4	14	107	2.388
2.01	Estraz. di carboni fossili e di torba	—	—	—	—	—	—	—	—
2.02	Estraz. di combustibili liquidi e gassosi	—	—	—	—	—	—	—	—
2.03	Estraz. di minerali metalliferi	—	—	—	—	—	—	—	—
2.04	Estraz. di altri minerali	103	2.374	40	105	4	14	107	2.388
2.04 A	Marmo, pietre e altri mater. da costruz.	39	183	22	55	—	—	39	183
2.04 B	Solfo, sale e altri miner. non metalliferi	64	2.191	18	50	4	14	68	2.205
3	INDUSTRIE MANIFATTURIERE	4.830	10.263	4.400	7.148	3	9	4.833	10.272
3.01	Industrie alimentari e affini	673	2.695	464	1.173	2	4	675	2.699
3.01 A	Ind. molitoria e della pastificazione	387	1.428	308	711	1	3	388	1.431
3.01 B	Industria dolciaria	30	69	14	25	—	—	30	69
3.01 C	Industria conserviera	76	414	42	136	1	1	77	415
3.01 D	Industria casearia	2	11	1	5	—	—	2	11
3.01 E	Industria olearia	127	640	66	231	—	—	127	640
3.01 F	Industrie alimentari varie	1	3	1	3	—	—	1	3
3.01 G	Industrie bevande alcoliche	19	56	8	16	—	—	19	56
3.01 H	Industrie bevande analcoliche	25	50	23	43	—	—	25	50
3.01 I	Industria del freddo	6	24	1	3	—	—	6	24
3.02	Industria del tabacco	—	—	—	—	—	—	—	—
3.03	Ind. della seta, del cotone e della lavoraz. delle fibre tessili artif. e sintetiche	1	10	—	—	—	—	1	10
3.03 A	Industria della seta	—	—	—	—	—	—	—	—
3.03 B	Industria del cotone	1	10	—	—	—	—	1	10
3.03 C	Lavoraz. fibre tessili artif. e sintetiche	—	—	—	—	—	—	—	—
3.04	Industrie della lana	5	6	5	6	—	—	5	6
3.05	Ind. delle fibre dure e tessili varie	168	248	156	218	—	—	168	248
3.05 A	Canapa, lino, iuta e simili	1	2	1	2	—	—	1	2
3.05 B	Tessili varie non altrove classificate	167	246	155	216	—	—	167	246
3.06	Ind. del vestiario e dell'abbigliamento	1.366	2.060	1.322	1.991	—	—	1.366	2.060
3.07	Industrie delle calzature	728	874	706	827	—	—	728	874
3.08	Ind. delle pelli e del cuoio	9	10	9	10	—	—	9	10
3.09	Ind. mobilio e arredam. in legno	101	182	94	156	—	—	101	182
3.10	Industrie del legno	736	1.158	702	1.077	—	—	736	1.158
3.10 A	Legno, sughero e affini	703	1.109	671	1.030	—	—	703	1.109
3.10 B	Veicoli e carpenteria navale	33	49	31	47	—	—	33	49
3.11	Industrie metallurgiche	—	—	—	—	—	—	—	—
3.12	Costruz. di macchine non elettriche, di carpenteria metallica e simili	3	5	3	5	—	—	3	5
3.12 A	Fonderie di 2ª fusione	1	2	1	2	—	—	1	2
3.12 B	Macchine motrici	—	—	—	—	—	—	—	—
3.12 C	Macch. utens. e utensileria per macch.	—	—	—	—	—	—	—	—
3.12 D	Macch. operatrici e per agricoltura	—	—	—	—	—	—	—	—
3.12 E	Carpent. metallica, forni e caldaie	—	—	—	—	—	—	—	—
3.12 F	Prod. meccan. non altrove classificati	2	3	2	3	—	—	2	3
3.13	Costruz. di macchine e appar. elettrici	—	—	—	—	—	—	—	—
3.14	Meccanica di precis.; orficeria, argenteria	8	8	8	8	—	—	8	8
3.15	Officine meccaniche	742	1.288	707	1.200	—	—	742	1.288
3.16	Ind. costruz. mezzi di trasporto	—	—	—	—	—	—	—	—
3.17	Ind. lavoraz. minerali non metalliferi	165	880	121	288	1	5	166	885
3.18	Industrie chimiche	11	599	5	10	—	—	11	599
3.19	Ind. derivati petrolio e carbone	1	10	—	—	—	—	1	10

Segue Tav. 5 — Unità locali per tipo

N. classificazione	RAMI, CLASSI E SOTTOCLASSI DI ATTIVITÀ ECONOMICA	UNITÀ LOCALI OPERATIVE				UNITÀ LOCALI AMMINISTRATIVE		T O T A L E	
		Totale		artigiane		Unità locali	Addetti	Unità locali	Addetti
		Unità locali	Addetti	Unità locali	Addetti				
3.20	Industrie della gomma elastica	13	21	10	15	—	—	13	21
3.21	Prod. della cellulosa per tessuti, delle fibre tessili artificiali e sintetiche	—	—	—	—	—	—	—	—
3.22	Industrie della carta e della cartotecnica	2	18	—	—	—	—	2	18
3.23	Industrie poligrafiche ed editoriali	33	87	28	68	—	—	33	87
3.24	Industrie foto-fono-cinematografiche	63	101	58	93	—	—	63	101
3.25	Prod. oggetti in materie plastiche	—	—	—	—	—	—	—	—
3.26	Industrie manifatturiere varie	2	3	2	3	—	—	2	3
4	Costruzioni e install. di impianti	243	3.368	100	244	6	15	249	3.383
4.01	Costruzioni	231	2.951	96	239	6	15	237	2.966
4.02	Installazione impianti.	12	417	4	5	—	—	12	417
5	Prod. e distrib. di energia elettrica e gas, distribuzione di acqua	74	581	—	—	—	—	74	581
5.01	Prod. e distrib. di energia elettrica	47	445	—	—	—	—	47	445
5.02	Prod. e distribuzione di gas.	—	—	—	—	—	—	—	—
5.03	Distribuzione di acqua	27	136	—	—	—	—	27	136
6	Commercio	7.481	12.206	—	—	1	2	7.482	12.208
6.01	Commercio all'ingrosso	323	817	—	—	1	2	324	819
6.01 A	Prodotti agricoli e alimentari	225	552	—	—	—	—	225	552
6.01 B	Materie prime e ausil. non alimentari	54	134	—	—	1	2	55	136
6.01 C	Prodotti industriali non alimentari	44	131	—	—	—	—	44	131
6.02	Comm. al minuto generi alimentari	3.198	4.665	—	—	—	—	3.198	4.665
6.03	Comm. al minuto prodotti tessili e articoli di vestiario e abbigliamento	1.216	2.095	—	—	—	—	1.216	2.095
6.04	Comm. al minuto prod. meccanici	703	1.250	—	—	—	—	703	1.250
6.05	Comm. al minuto generi diversi, alim. e non alimentari.	338	539	—	—	—	—	338	539
6.06	Commercio ambulante	948	1.114	—	—	—	—	948	1.114
6.07	Alberghi e pubblici esercizi	688	1.567	—	—	—	—	688	1.567
6.08	Attività ausiliarie del commercio.	67	159	—	—	—	—	67	159
7	Trasporti e comunicazioni.	664	2.779	405	562	4	67	668	2.846
7.01	Trasporti ferrov. e tramv. extraurbani	19	567	—	—	—	—	19	567
7.02	Trasporti extraurbani su strada	269	682	195	293	2	5	271	687
7.03	Trasporti urbani	233	375	183	191	—	—	233	375
7.04	Trasporti lacuali e fluviali.	—	—	—	—	—	—	—	—
7.05	Trasporti marittimi.	—	—	—	—	—	—	—	—
7.06	Trasporti aerei.	—	—	—	—	—	—	—	—
7.07	Attività ausiliarie dei trasporti	69	416	27	78	1	1	70	417
7.08	Comunicazioni	74	739	—	—	1	61	75	800
8	Credito, assicuraz. e gestioni finanz.	222	1.110	—	—	2	33	224	1.143
8.01	Credito	91	713	—	—	2	33	93	746
8.02	Assicurazione	27	43	—	—	—	—	27	43
8.03	Gestioni finanziarie.	104	354	—	—	—	—	104	354
9	Servizi e attività sociali varie	963	2.398	681	1.109	—	—	963	2.398
9.01	Servizi per l'igiene e la pulizia	760	1.858	681	1.109	—	—	760	1.858
9.02	Servizi dello spettacolo	74	309	—	—	—	—	74	309
9.03	Servizi sanitari.	115	213	—	—	—	—	115	213
9.03 A	Servizi sanitari privati	115	213	—	—	—	—	115	213
9.04	Servizi privati per l'istruzione e la formazione professionale.	7	11	—	—	—	—	7	11
9.08	Servizi vari, non altrove classificati	7	7	—	—	—	—	7	7
	TOTALE	15.009	37.698	5.881	10.201	21	141	15.030	37.839

TAV. 6 — Unità locali

N classi- fica- zione	RAMI, CLASSI E SOTTOCLASSI DI ATTIVITÀ ECONOMICA	U N I T À L O C A L I											
		1		2		3-5		6-10		11-20		21-50	
		Unità locali	Ad- detti	Unità locali	Ad- detti	Unità locali	Ad- detti	Unità locali	Ad- detti	Unità locali	Ad- detti	Unità locali	Ad- detti
1	AGRICOLTURA, FORESTE, CACCIA E PESCA	94	94	81	162	92	332	113	938	35	468	11	305
1.03	Foreste	—	—	—	—	—	—	—	—	—	—	—	—
1.04	Pesca	20	20	42	84	52	183	96	811	29	395	8	212
1.04 A	<i>Pesca in acque dolci</i>	—	—	—	—	—	—	—	—	—	—	—	—
1.04 B	<i>Pesca e allev. in acque marine</i>	20	20	42	84	52	183	96	811	29	395	8	212
1.05	Attività connesse con l'agricoltura	74	74	39	78	40	149	17	127	6	73	3	93
1.05 A	<i>Attività trasform. annesse ad aziende agricole o svolte in sociale</i>	4	4	2	4	5	19	5	34	2	23	—	—
1.05 B	<i>Esercizio di macchine agricole</i>	40	40	34	68	34	126	12	93	4	50	2	45
1.05 C	<i>Enti economici per l'agricoltura</i>	30	30	3	6	1	4	—	—	—	—	1	48
2	INDUSTRIE ESTRATTIVE	16	16	10	20	27	105	20	148	10	146	16	483
2.01	Estraz. di carboni fossili e di torba	—	—	—	—	—	—	—	—	—	—	—	—
2.02	Estraz. di combustibili liquidi e gassosi	—	—	—	—	—	—	—	—	—	—	—	—
2.03	Estraz. di minerali metalliferi	—	—	—	—	—	—	—	—	—	—	—	—
2.04	Estraz. di altri minerali.	16	16	10	20	27	105	20	148	10	146	16	483
2.04 A	<i>Marmo, pietre e altri mater. da costruz.</i>	9	9	5	10	12	47	9	67	4	50	—	—
2.04 B	<i>Solfo, sale e altri miner. non metalliferi</i>	7	7	5	10	15	58	11	81	6	96	16	483
3	INDUSTRIE MANIFATTURIERE	2.972	2.972	995	1.990	664	2.357	150	1.087	31	445	11	360
3.01	Industrie alimentari e affini.	168	168	183	366	209	787	82	601	22	311	7	237
3.01 A	<i>Ind. molitoria e della pastificazione</i>	112	112	121	242	116	430	23	168	9	137	5	165
3.01 B	<i>Industria dolciaria</i>	11	11	11	22	6	22	2	14	—	—	—	—
3.01 C	<i>Industria conserviera</i>	13	13	15	30	25	87	16	120	6	85	1	28
3.01 D	<i>Industria casearia</i>	—	—	—	—	1	5	1	6	—	—	—	—
3.01 E	<i>Industria olearia</i>	15	15	19	38	49	201	36	267	6	75	1	44
3.01 F	<i>Industrie alimentari varie</i>	—	—	—	—	1	3	—	—	—	—	—	—
3.01 G	<i>Industrie bevande alcoliche</i>	6	6	6	12	5	18	1	6	1	14	—	—
3.01 H	<i>Industrie bevande analcoliche</i>	10	10	10	20	4	14	1	6	—	—	—	—
3.01 I	<i>Industria del freddo</i>	1	1	1	2	2	7	2	14	—	—	—	—
3.02	Industria del tabacco.	—	—	—	—	—	—	—	—	—	—	—	—
3.03	Ind. della seta, del cotone e della lavoraz. delle fibre tessili artif. e sintetiche	—	—	—	—	—	—	1	10	—	—	—	—
3.03 A	<i>Industria della seta</i>	—	—	—	—	—	—	—	—	—	—	—	—
3.03 B	<i>Industria del cotone</i>	—	—	—	—	—	—	1	10	—	—	—	—
3.03 C	<i>Lavoraz. fibre tessili artif. e sintetiche</i>	—	—	—	—	—	—	—	—	—	—	—	—
3.04	Industrie della lana	4	4	1	2	—	—	—	—	—	—	—	—
3.05	Ind. delle fibre dure e tessili varie	137	137	17	34	10	35	1	6	3	36	—	—
3.05 A	<i>Canapa, lino, iuta e simili</i>	—	—	1	2	—	—	—	—	—	—	—	—
3.05 B	<i>Tessili varie non altrove classificate</i>	137	137	16	32	10	35	1	6	3	36	—	—
3.06	Ind. del vestiario e dell'abbigliamento	961	961	244	488	147	509	13	89	1	13	—	—
3.07	Industrie delle calzature	638	638	63	126	24	78	2	16	1	16	—	—
3.08	Ind. delle pelli e del cuoio	8	8	1	2	—	—	—	—	—	—	—	—
3.09	Ind. mobilio e arredam. in legno	54	54	29	58	15	49	3	21	—	—	—	—
3.10	Industrie del legno.	479	479	167	334	80	276	10	69	—	—	—	—
3.10 A	<i>Legno, sughero e affini</i>	458	458	158	316	77	266	10	69	—	—	—	—
3.10 B	<i>Veicoli e carpenteria navale</i>	21	21	9	18	3	10	—	—	—	—	—	—
3.11	Industrie metallurgiche	—	—	—	—	—	—	—	—	—	—	—	—
3.12	Costruz. di macchine non elettriche, di carpenteria metallica e simili	1	1	2	4	—	—	—	—	—	—	—	—
3.12 A	<i>Fonderie di 2ª fusione</i>	—	—	1	2	—	—	—	—	—	—	—	—
3.12 B	<i>Macchine motrici non elettriche</i>	—	—	—	—	—	—	—	—	—	—	—	—
3.12 C	<i>Macch. utens. e utensileria per macch.</i>	—	—	—	—	—	—	—	—	—	—	—	—
3.12 D	<i>Macch. operatrici e per agricoltura</i>	—	—	—	—	—	—	—	—	—	—	—	—
3.12 E	<i>Carpent. metallica, forni e caldaie</i>	—	—	—	—	—	—	—	—	—	—	—	—
3.12 F	<i>Prod. meccan. non altrove classificati</i>	1	1	1	2	—	—	—	—	—	—	—	—
3.13	Costruz. di macchine e appar. elettrici	—	—	—	—	—	—	—	—	—	—	—	—
3.14	Meccanica di precis.; orficeria, argenteria	8	8	—	—	—	—	—	—	—	—	—	—
3.15	Officine meccaniche.	424	424	195	390	106	359	17	115	—	—	—	—
3.16	Ind. costruz. mezzi di trasporto	—	—	—	—	—	—	—	—	—	—	—	—
3.17	Ind. lavoraz. minerali non metalliferi	37	37	51	102	53	194	14	105	4	69	4	123
3.18	Industrie chimiche	4	4	1	2	2	10	1	6	—	—	—	—
3.19	Ind. derivati petrolio e carbone	—	—	—	—	—	—	1	10	—	—	—	—

per numero di addetti

C O N A D D E T T I

C O N A D D E T T I														UNITÀ LOCALI SENZA ADDETTI	TOTALE		N classi- fica- zione
51-100		101-250		251-500		501-1000		1001-2000		oltre 2000		Totale			Unità locali	Ad- detti	
Unità locali	Ad- detti	Unità locali	Ad- detti	Unità locali	Ad- detti	Unità locali	Ad- detti	Unità locali	Ad- detti	Unità locali	Ad- detti	Unità locali	Ad- detti				
3	219	1	102	—	—	—	—	—	—	—	—	430	2.620	—	430	2.620	1
—	—	—	—	—	—	—	—	—	—	—	—	—	—	—	—	—	1.03
3	219	1	102	—	—	—	—	—	—	—	—	251	2.026	—	251	2.026	1.04
—	—	—	—	—	—	—	—	—	—	—	—	—	—	—	—	—	1.04 A
3	219	1	102	—	—	—	—	—	—	—	—	251	2.026	—	251	2.026	1.04 B
—	—	—	—	—	—	—	—	—	—	—	—	179	594	—	179	594	1.05
—	—	—	—	—	—	—	—	—	—	—	—	18	84	—	18	84	1.05 A
—	—	—	—	—	—	—	—	—	—	—	—	126	422	—	126	422	1.05 B
—	—	—	—	—	—	—	—	—	—	—	—	35	88	—	35	88	1.05 C
5	304	1	240	1	255	1	671	—	—	—	—	107	2.388	—	107	2.388	2
—	—	—	—	—	—	—	—	—	—	—	—	—	—	—	—	—	2.01
—	—	—	—	—	—	—	—	—	—	—	—	—	—	—	—	—	2.02
—	—	—	—	—	—	—	—	—	—	—	—	—	—	—	—	—	2.03
5	304	1	240	1	255	1	671	—	—	—	—	107	2.388	—	107	2.388	2.04
—	—	—	—	—	—	—	—	—	—	—	—	39	183	—	39	183	2.04 A
5	304	1	240	1	255	1	671	—	—	—	—	68	2.205	—	68	2.205	2.04 B
6	425	1	121	2	515	—	—	—	—	—	—	4.832	10.272	1	4.833	10.272	3
3	229	—	—	—	—	—	—	—	—	—	—	674	2.699	1	675	2.699	3.01
2	177	—	—	—	—	—	—	—	—	—	—	388	1.431	—	388	1.431	3.01 A
—	—	—	—	—	—	—	—	—	—	—	—	30	69	—	30	69	3.01 B
1	52	—	—	—	—	—	—	—	—	—	—	77	415	—	77	415	3.01 C
—	—	—	—	—	—	—	—	—	—	—	—	2	11	—	2	11	3.01 D
—	—	—	—	—	—	—	—	—	—	—	—	126	640	1	127	640	3.01 E
—	—	—	—	—	—	—	—	—	—	—	—	1	3	—	1	3	3.01 F
—	—	—	—	—	—	—	—	—	—	—	—	19	56	—	19	56	3.01 G
—	—	—	—	—	—	—	—	—	—	—	—	25	50	—	25	50	3.01 H
—	—	—	—	—	—	—	—	—	—	—	—	6	24	—	6	24	3.01 I
—	—	—	—	—	—	—	—	—	—	—	—	—	—	—	—	—	3.02
—	—	—	—	—	—	—	—	—	—	—	—	1	10	—	1	10	3.03
—	—	—	—	—	—	—	—	—	—	—	—	—	—	—	—	—	3.03 A
—	—	—	—	—	—	—	—	—	—	—	—	1	10	—	1	10	3.03 B
—	—	—	—	—	—	—	—	—	—	—	—	—	—	—	—	—	3.03 C
—	—	—	—	—	—	—	—	—	—	—	—	5	6	—	5	6	3.04
—	—	—	—	—	—	—	—	—	—	—	—	168	248	—	168	248	3.05
—	—	—	—	—	—	—	—	—	—	—	—	1	2	—	1	2	3.05 A
—	—	—	—	—	—	—	—	—	—	—	—	167	246	—	167	246	3.05 B
—	—	—	—	—	—	—	—	—	—	—	—	1.366	2.060	—	1.366	2.060	3.06
—	—	—	—	—	—	—	—	—	—	—	—	728	874	—	728	874	3.07
—	—	—	—	—	—	—	—	—	—	—	—	9	10	—	9	10	3.08
—	—	—	—	—	—	—	—	—	—	—	—	101	182	—	101	182	3.09
—	—	—	—	—	—	—	—	—	—	—	—	736	1.158	—	736	1.158	3.10
—	—	—	—	—	—	—	—	—	—	—	—	703	1.109	—	703	1.109	3.10 A
—	—	—	—	—	—	—	—	—	—	—	—	33	49	—	33	49	3.10 B
—	—	—	—	—	—	—	—	—	—	—	—	—	—	—	—	—	3.11
—	—	—	—	—	—	—	—	—	—	—	—	3	5	—	3	5	3.12
—	—	—	—	—	—	—	—	—	—	—	—	1	2	—	1	2	3.12 A
—	—	—	—	—	—	—	—	—	—	—	—	—	—	—	—	—	3.12 B
—	—	—	—	—	—	—	—	—	—	—	—	—	—	—	—	—	3.12 C
—	—	—	—	—	—	—	—	—	—	—	—	—	—	—	—	—	3.12 D
—	—	—	—	—	—	—	—	—	—	—	—	—	—	—	—	—	3.12 E
—	—	—	—	—	—	—	—	—	—	—	—	2	3	—	2	3	3.12 F
—	—	—	—	—	—	—	—	—	—	—	—	—	—	—	—	—	3.13
—	—	—	—	—	—	—	—	—	—	—	—	8	8	—	8	8	3.14
—	—	—	—	—	—	—	—	—	—	—	—	742	1.288	—	742	1.288	3.15
—	—	—	—	—	—	—	—	—	—	—	—	—	—	—	—	—	3.16
2	134	1	121	—	—	—	—	—	—	—	—	166	885	—	166	885	3.17
1	62	—	—	2	515	—	—	—	—	—	—	11	599	—	11	599	3.18
—	—	—	—	—	—	—	—	—	—	—	—	1	10	—	1	10	3.19

Segue Tav. 6 — Unità locali

N classi- fica- zione	RAMI, CLASSI E SOTTOCLASSI DI ATTIVITÀ ECONOMICA	U N I T À L O C A L I											
		1		2		3-5		6-10		11-20		21-50	
		Unità locali	Ad- detti	Unità locali	Ad- detti	Unità locali	Ad- detti	Unità locali	Ad- detti	Unità locali	Ad- detti	Unità locali	Ad- detti
3.20	Industrie della gomma elastica	5	5	8	16	—	—	—	—	—	—	—	—
3.21	Prod. della cellulosa per tessuti, delle fibre tessili artificiali e sintetiche . .	—	—	—	—	—	—	—	—	—	—	—	—
3.22	Industria della carta e della cartotecnica	—	—	—	—	—	—	2	18	—	—	—	—
3.23	Industrie poligrafiche ed editoriali . .	10	10	9	18	11	38	3	21	—	—	—	—
3.24	Industrie foto-fono-cinematografiche . .	33	33	23	46	7	22	—	—	—	—	—	—
3.25	Prod. oggetti in materie plastiche . . .	—	—	—	—	—	—	—	—	—	—	—	—
3.26	Industrie manifatturiere varie	1	1	1	2	—	—	—	—	—	—	—	—
4	COSTRUZIONI E INSTALL. DI IMPIANTI .	85	85	13	26	31	108	47	367	32	443	19	539
4.01	Costruzioni	81	81	12	24	30	104	47	367	32	443	17	473
4.02	Installazione impianti.	4	4	1	2	1	4	—	—	—	—	2	66
5	PROD. E DISTRIB. DI ENERGIA ELET- TRICA E GAS, DISTRIBUZIONE DI ACQUA	14	14	14	28	29	105	8	60	5	75	2	48
5.01	Prod. e distrib. di energia elettrica	7	7	10	20	20	74	5	36	2	32	1	25
5.02	Prod. e distribuzione di gas	—	—	—	—	—	—	—	—	—	—	—	—
5.03	Distribuzione di acqua	7	7	4	8	9	31	3	24	3	43	1	23
6	COMMERCIO	4.410	4.410	2.395	4.790	579	2.003	75	561	16	224	6	155
6.01	Commercio all'ingrosso	133	133	87	174	77	287	23	171	4	54	—	—
6.01 A	Prodotti agricoli e alimentari	91	91	63	126	56	208	12	84	3	43	—	—
6.01 B	Materie prime e ausil. non alimentari	23	23	15	30	12	44	4	28	1	11	—	—
6.01 C	Prodotti industriali non alimentari	19	19	9	18	9	35	7	59	—	—	—	—
6.02	Comm. al minuto generi alimentari . .	1.980	1.980	1.072	2.144	137	457	7	54	2	30	—	—
6.03	Comm. al minuto prodotti tessili e arti- coli di vestiario e abbigliamento . .	649	649	449	898	106	355	8	56	1	19	2	53
6.04	Comm. al minuto prod. meccanici . . .	376	376	240	480	72	247	10	74	4	51	1	22
6.05	Comm. al minuto generi diversi, alim. e non alimentari.	170	170	144	288	23	75	1	6	—	—	—	—
6.06	Commercio ambulante	808	808	123	246	17	60	—	—	—	—	—	—
6.07	Alberghi e pubblici esercizi	252	252	267	534	142	503	20	148	4	50	3	80
6.08	Attività ausiliarie del commercio. . . .	42	42	13	26	5	19	6	52	1	20	—	—
7	TRASPORTI E COMUNICAZIONI	410	410	96	192	80	294	35	262	21	305	16	537
7.01	Trasporti ferrov. e tramv. extraurbani .	—	—	—	—	4	16	6	50	3	44	2	78
7.02	Trasporti extraurbani su strada	159	159	64	128	31	112	9	71	4	61	3	101
7.03	Trasporti urbani	214	214	12	24	2	7	1	7	1	18	3	105
7.04	Trasporti lacuali e fluviali.	—	—	—	—	—	—	—	—	—	—	—	—
7.05	Trasporti marittimi.	—	—	—	—	—	—	—	—	—	—	—	—
7.06	Trasporti aerei.	—	—	—	—	—	—	—	—	—	—	—	—
7.07	Attività ausiliarie dei trasporti	30	30	13	26	13	48	4	28	4	60	4	119
7.08	Comunicazioni	7	7	7	14	30	111	15	106	9	122	4	134
8	CREDITO, ASSICURAZ. E GESTIONI FINANZ.	59	59	34	68	72	278	45	326	9	124	4	131
8.01	Credito	7	7	9	18	33	130	32	223	8	109	3	102
8.02	Assicurazione	16	16	7	14	4	13	—	—	—	—	—	—
8.03	Gestioni finanziarie.	36	36	18	36	35	135	13	103	1	15	1	29
9	SERVIZI E ATTIVITÀ SOCIALI VARIE	506	506	269	538	144	506	30	210	4	58	5	177
9.01	Servizi per l'igiene e la pulizia	406	406	226	452	108	365	9	61	3	46	5	177
9.02	Servizi dello spettacolo	10	10	13	26	28	112	21	149	1	12	—	—
9.03	Servizi sanitari.	79	79	28	56	7	26	—	—	—	—	—	—
9.03 A	Servizi sanitari privati	79	79	28	56	7	26	—	—	—	—	—	—
9.04	Servizi privati per l'istruzione e la for- mazione professionale.	4	4	2	4	1	3	—	—	—	—	—	—
9.08	Servizi vari, non altrove classificati . .	7	7	—	—	—	—	—	—	—	—	—	—
	TOTALE	8.566	8.566	3.907	7.814	1.718	6.088	523	3.959	163	2.288	90	2.735
	UNITÀ LOCALI OPERATIVE	8.558	8.558	3.905	7.810	1.711	6.060	521	3.944	163	2.288	89	2.710
	UNITÀ LOCALI AMMINISTRATIVE	8	8	2	4	7	28	2	15	—	—	1	25

per numero di addetti

C O N A D D E T T I

C O N A D D E T T I														UNITÀ LOCALI SENZA ADDETTI	TOTALE		N classi- fica- zione
51-100		101-250		251-500		501-1000		1001-2000		oltre 2000		Totale			Unità locali	Ad- detti	
Unità locali	Ad- detti	Unità locali	Ad- detti	Unità locali	Ad- detti	Unità locali	Ad- detti	Unità locali	Ad- detti	Unità locali	Ad- detti	Unità locali	Ad- detti				
—	—	—	—	—	—	—	—	—	—	—	—	13	21	—	13	21	3.20
—	—	—	—	—	—	—	—	—	—	—	—	—	—	—	—	—	3.21
—	—	—	—	—	—	—	—	—	—	—	—	2	18	—	2	18	3.22
—	—	—	—	—	—	—	—	—	—	—	—	33	87	—	33	87	3.23
—	—	—	—	—	—	—	—	—	—	—	—	63	101	—	63	101	3.24
—	—	—	—	—	—	—	—	—	—	—	—	—	—	—	—	—	3.25
—	—	—	—	—	—	—	—	—	—	—	—	2	3	—	2	3	3.26
17	1.115	5	700	—	—	—	—	—	—	—	—	249	3.383	—	249	3.383	4
14	905	4	569	—	—	—	—	—	—	—	—	237	2.966	—	237	2.966	4.01
3	210	1	131	—	—	—	—	—	—	—	—	12	417	—	12	417	4.02
1	84	1	167	—	—	—	—	—	—	—	—	74	581	—	74	581	5
1	84	1	167	—	—	—	—	—	—	—	—	47	445	—	47	445	5.01
—	—	—	—	—	—	—	—	—	—	—	—	—	—	—	—	—	5.02
—	—	—	—	—	—	—	—	—	—	—	—	27	136	—	27	136	5.03
1	65	—	—	—	—	—	—	—	—	—	—	7.482	12.208	—	7.482	12.208	6
—	—	—	—	—	—	—	—	—	—	—	—	324	819	—	324	819	6.01
—	—	—	—	—	—	—	—	—	—	—	—	225	552	—	225	552	6.01 A
—	—	—	—	—	—	—	—	—	—	—	—	55	136	—	55	136	6.01 B
—	—	—	—	—	—	—	—	—	—	—	—	44	131	—	44	131	6.01 C
—	—	—	—	—	—	—	—	—	—	—	—	3.198	4.665	—	3.198	4.665	6.02
1	65	—	—	—	—	—	—	—	—	—	—	1.216	2.095	—	1.216	2.095	6.03
—	—	—	—	—	—	—	—	—	—	—	—	703	1.250	—	703	1.250	6.04
—	—	—	—	—	—	—	—	—	—	—	—	338	539	—	338	539	6.05
—	—	—	—	—	—	—	—	—	—	—	—	948	1.114	—	948	1.114	6.06
—	—	—	—	—	—	—	—	—	—	—	—	688	1.567	—	688	1.567	6.07
—	—	—	—	—	—	—	—	—	—	—	—	67	159	—	67	159	6.08
5	343	4	503	—	—	—	—	—	—	—	—	667	2.846	1	668	2.846	7
2	157	2	222	—	—	—	—	—	—	—	—	19	567	—	19	567	7.01
1	55	—	—	—	—	—	—	—	—	—	—	271	687	—	271	687	7.02
—	—	—	—	—	—	—	—	—	—	—	—	233	375	—	233	375	7.03
—	—	—	—	—	—	—	—	—	—	—	—	—	—	—	—	—	7.04
—	—	—	—	—	—	—	—	—	—	—	—	—	—	—	—	—	7.05
—	—	—	—	—	—	—	—	—	—	—	—	—	—	—	—	—	7.06
—	—	1	106	—	—	—	—	—	—	—	—	69	417	1	70	417	7.07
2	131	1	175	—	—	—	—	—	—	—	—	75	800	—	75	800	7.08
—	—	1	157	—	—	—	—	—	—	—	—	224	1.143	—	224	1.143	8
—	—	1	157	—	—	—	—	—	—	—	—	93	746	—	93	746	8.01
—	—	—	—	—	—	—	—	—	—	—	—	27	43	—	27	43	8.02
—	—	—	—	—	—	—	—	—	—	—	—	104	354	—	104	354	8.03
2	121	2	282	—	—	—	—	—	—	—	—	962	2.398	1	963	2.398	9
1	69	2	282	—	—	—	—	—	—	—	—	760	1.858	—	760	1.858	9.01
—	—	—	—	—	—	—	—	—	—	—	—	73	309	1	74	309	9.02
1	52	—	—	—	—	—	—	—	—	—	—	115	213	—	115	213	9.03
1	52	—	—	—	—	—	—	—	—	—	—	115	213	—	115	213	9.03 A
—	—	—	—	—	—	—	—	—	—	—	—	7	11	—	7	11	9.04
—	—	—	—	—	—	—	—	—	—	—	—	7	7	—	7	7	9.08
40	2.676	16	2.272	3	770	1	671	—	—	—	—	15.027	37.839	3	15.030	37.839	
39	2.615	16	2.272	3	770	1	671	—	—	—	—	15.006	37.698	3	15.009	37.698	
1	61	—	—	—	—	—	—	—	—	—	—	21	141	—	21	141	

TAV. 7 — Unità locali con e senza forza motrice

N classi- fica- zione	RAMI, CLASSI E SOTTOCLASSI DI ATTIVITÀ ECONOMICA	UNITÀ LOCALI CON FORZA MOTRICE						UNITÀ LOCALI SENZA FORZA MOTRICE				T O T A L E		
		Totale			artigiane			Totale		artigiane		Unità locali	Ad- detti	Potenza utiliz- zabile HP
		Unità locali	Ad- detti	Potenza utiliz- zabile HP	Unità locali	Ad- detti	Potenza utiliz- zabile HP	Unità locali	Ad- detti	Unità locali	Ad- detti			
1	AGRICOLTURA, FORESTE, CACCIA E PESCA	19	120	1.422	4	4	141	411	2.500	251	1.029	430	2.620	1.422
1.03	Foreste	—	—	—	—	—	—	—	—	—	—	—	—	—
1.04	Pesca	—	—	—	—	—	—	251	2.026	153	776	251	2.026	—
1.04 A	Pesca in acque dolci	—	—	—	—	—	—	—	—	—	—	—	—	—
1.04 B	Pesca e allev. in acque marine	—	—	—	—	—	—	251	2.026	153	776	251	2.026	—
1.05	Attività connesse con l'agricoltura	19	120	1.422	4	4	141	160	474	98	253	179	594	1.422
1.05 A	Attività trasform. annesse ad aziende agricole o svolte in sociale	10	62	190	—	—	—	8	22	—	—	18	84	190
1.05 B	Esercizio di macchine agricole	9	58	1.232	4	4	141	117	364	98	253	126	422	1.232
1.05 C	Enti economici per l'agricoltura.	—	—	—	—	—	—	35	88	—	—	35	88	—
2	INDUSTRIE ESTRATTIVE	48	1.949	8.952	11	34	123	59	439	29	71	107	2.388	8.952
2.01	Estraz. di carboni fossili e di torba	—	—	—	—	—	—	—	—	—	—	—	—	—
2.02	Estraz. di combustibili liquidi e gassosi	—	—	—	—	—	—	—	—	—	—	—	—	—
2.03	Estraz. di minerali metalliferi	—	—	—	—	—	—	—	—	—	—	—	—	—
2.04	Estraz. di altri minerali	48	1.949	8.952	11	34	123	59	439	29	71	107	2.388	8.952
2.04 A	Marmo, pietre e altri mater. da costruz. Solfo, sale e altri miner. non metalliferi	12	70	283	5	15	71	27	113	17	40	39	183	283
2.04 B		36	1.879	8.669	6	19	52	32	326	12	31	68	2.205	8.669
3	INDUSTRIE MANIFATTURIERE	1.272	5.008	33.369	1.023	2.348	11.291	3.561	5.264	3.377	4.800	4.833	10.272	33.369
3.01	Industrie alimentari e affini	396	2.073	13.281	239	745	6.529	279	626	225	428	675	2.699	13.281
3.01 A	Ind. molitoria e della pastificazione	200	1.084	9.536	135	409	5.014	188	347	173	302	388	1.431	9.536
3.01 B	Industria dolciaria	11	25	48	3	6	8	19	44	11	19	30	69	48
3.01 C	Industria conserviera	33	256	407	17	63	151	44	159	25	73	77	415	407
3.01 D	Industria casearia	2	11	117	1	5	10	—	—	—	—	2	11	117
3.01 E	Industria olearia	121	622	2.773	62	216	1.199	6	18	4	15	127	640	2.773
3.01 F	Industrie alimentari varie	1	3	10	1	3	10	—	—	—	—	1	3	10
3.01 G	Industrie bevande alcoliche	10	22	80	5	11	44	9	34	3	5	19	56	80
3.01 H	Industrie bevande analcoliche	14	29	34	14	29	34	11	21	9	14	25	50	34
3.01 I	Industria del freddo	4	21	276	1	3	59	2	3	—	—	6	24	276
3.02	Industria del tabacco	—	—	—	—	—	—	—	—	—	—	—	—	—
3.03	Ind. della seta, del cotone e della lavoraz. delle fibre tessili artif. e sintetiche	1	10	272	—	—	—	—	—	—	—	1	10	272
3.03 A	Industria della seta	—	—	—	—	—	—	—	—	—	—	—	—	—
3.03 B	Industria del cotone	1	10	272	—	—	—	—	—	—	—	1	10	272
3.03 C	Lavoraz. fibre tessili artif. e sintetiche	—	—	—	—	—	—	—	—	—	—	—	—	—
3.04	Industrie della lana	1	1	1	1	1	1	4	5	4	5	5	6	1
3.05	Industrie delle fibre dure e tessili varie	7	17	17	4	12	10	161	231	152	206	168	248	17
3.05 A	Canapa, lino, iuta e simili	—	—	—	—	—	—	1	2	1	2	1	2	—
3.05 B	Tessili varie non altrove classificate	7	17	17	4	12	10	160	229	151	204	167	246	17
3.06	Ind. del vestiario e dell'abbigliamento	1	7	3	1	7	3	1.365	2.053	1.321	1.984	1.366	2.060	3
3.07	Industrie delle calzature	4	16	5	4	16	5	724	858	702	811	728	874	5
3.08	Ind. delle pelli e del cuoio	1	2	10	1	2	10	8	8	8	8	9	10	10
3.09	Ind. mobilio e arredam. in legno	73	138	461	68	120	423	28	44	26	36	101	182	461
3.10	Industrie del legno	411	736	2.226	389	678	2.069	325	422	313	399	736	1.158	2.226
3.10 A	Legno, sughero e affini	396	712	2.125	375	655	1.970	307	397	296	375	703	1.109	2.125
3.10 B	Veicoli e carpenteria navale	15	24	101	14	23	99	18	25	17	24	33	49	101
3.11	Industrie metallurgiche	—	—	—	—	—	—	—	—	—	—	—	—	—
3.12	Costruz. di macchine non elettriche, di carpenteria metallica e simili	2	3	16	2	3	16	1	2	1	2	3	5	16
3.12 A	Fonderie di 2ª fusione	—	—	—	—	—	—	1	2	1	2	1	2	—
3.12 B	Macchine motrici non elettriche	—	—	—	—	—	—	—	—	—	—	—	—	—
3.12 C	Macch. utens. e utensileria per macch. Macch. operatrici e per agricoltura	—	—	—	—	—	—	—	—	—	—	—	—	—
3.12 D	Macch. operatrici e per agricoltura	—	—	—	—	—	—	—	—	—	—	—	—	—
3.12 E	Carpent. metallica, forni e caldaie	—	—	—	—	—	—	—	—	—	—	—	—	—
3.12 F	Prod. meccan. non altrove classificati	2	3	16	2	3	16	—	—	—	—	2	3	16
3.13	Costruz. di macchine e appar. elettrici	—	—	—	—	—	—	—	—	—	—	—	—	—
3.14	Meccanica di precis.; oreficeria, argenteria	—	—	—	—	—	—	8	8	8	8	8	8	—
3.15	Officine meccaniche	244	577	1.545	230	532	1.460	498	711	477	668	742	1.288	1.545
3.16	Ind. costruz. mezzi di trasporto	—	—	—	—	—	—	—	—	—	—	—	—	—
3.17	Ind. lavoraz. minerali non metalliferi	87	720	3.450	53	154	632	79	165	68	134	166	885	3.450
3.18	Industrie chimiche	6	588	11.682	1	5	5	5	11	4	5	11	599	11.682
3.19	Ind. derivati petrolio e carbone	1	10	98	—	—	—	—	—	—	—	1	10	98

Segue Tav. 7 — Unità locali con e senza forza motrice

N classi- fica- zione	RAMI, CLASSI E SOTTOCLASSI DI ATTIVITÀ ECONOMICA	UNITÀ LOCALI CON FORZA MOTRICE						UNITÀ LOCALI SENZA FORZA MOTRICE				T O T A L E		
		Totale			artigiane			Totale		artigiane		Unità locali	Ad- detti	Potenza utilizzabile HP
		Unità locali	Ad- detti	Potenza utilizzabile HP	Unità locali	Ad- detti	Potenza utilizzabile HP	Unità locali	Ad- detti	Unità locali	Ad- detti			
3.20	Industrie della gomma elastica	7	11	11	6	9	9	6	10	4	6	13	21	11
3.21	Prod. della cellulosa per tessuti, delle fibre tessili artificiali e sintetiche . .	—	—	—	—	—	—	—	—	—	—	—	—	—
3.22	Industrie della carta e della cartotecnica	2	18	139	—	—	—	—	—	—	—	2	18	139
3.23	Industrie poligrafiche ed editoriali . . .	27	80	151	23	63	118	6	7	5	5	33	87	151
3.24	Industrie foto-fono-cinematografiche . .	1	1	1	1	1	1	62	100	57	92	63	101	1
3.25	Prod. oggetti in materie plastiche . . .	—	—	—	—	—	—	—	—	—	—	—	—	—
3.26	Industrie manifatturiere varie	—	—	—	—	—	—	2	3	2	3	2	3	—
4	COSTRUZIONI E INSTALL. DI IMPIANTI .	64	1.769	2.583	8	40	141	185	1.614	92	204	249	3.383	2.583
4.01	Costruzioni	58	1.447	2.212	8	40	141	179	1.519	88	199	237	2.966	2.212
4.02	Installazione impianti.	6	322	371	—	—	—	6	95	4	5	12	417	371
5	PRODUZ. E DISTRIBUZ. DI ENERGIA ELET- TRICA E GAS, DISTRIBUZIONE DI ACQUA	16	174	2.263	—	—	—	58	407	—	—	74	581	2.263
5.01	Prod. e distrib. di energia elettrica	10	134	1.745	—	—	—	37	311	—	—	47	445	1.745
5.02	Prod. e distribuzione di gas	—	—	—	—	—	—	—	—	—	—	—	—	—
5.03	Distribuzione di acqua	6	40	518	—	—	—	21	96	—	—	27	136	518
6	COMMERCIO	452	1.247	2.452	—	—	—	7.030	10.961	—	—	7.482	12.208	2.452
6.01	Commercio all'ingrosso	15	59	43	—	—	—	309	760	—	—	324	819	43
6.01 A	Prodotti agricoli e alimentari.	11	49	25	—	—	—	214	503	—	—	225	552	25
6.01 B	Materie prime e ausil. non alimentari	4	10	18	—	—	—	51	126	—	—	55	136	18
6.01 C	Prodotti industriali non alimentari	—	—	—	—	—	—	44	131	—	—	44	131	—
6.02	Comm. al minuto generi alimentari . . .	252	513	610	—	—	—	2.946	4.152	—	—	3.198	4.665	610
6.03	Comm. al minuto prodotti tessili e arti- coli di vestiario e abbigliamento . . .	2	6	1	—	—	—	1.214	2.089	—	—	1.216	2.095	1
6.04	Comm. al minuto prod. meccanici	32	132	266	—	—	—	671	1.118	—	—	703	1.250	266
6.05	Comm. al minuto generi diversi, alim. e non alimentari.	—	—	—	—	—	—	338	539	—	—	338	539	—
6.06	Commercio ambulante	—	—	—	—	—	—	948	1.114	—	—	948	1.114	—
6.07	Alberghi e pubblici esercizi	147	514	605	—	—	—	541	1.053	—	—	688	1.567	605
6.08	Attività ausiliarie del commercio. . . .	4	23	927	—	—	—	63	136	—	—	67	159	927
7	TRASPORTI E COMUNICAZIONI.	31	875	1.035	6	19	111	637	1.971	399	543	668	2.846	1.035
7.01	Trasporti ferrov. e tramv. extraurbani .	4	224	186	—	—	—	15	343	—	—	19	567	186
7.02	Trasporti extraurbani su strada	6	143	429	1	5	8	265	544	194	288	271	687	429
7.03	Trasporti urbani	1	40	5	—	—	—	232	335	183	191	233	375	5
7.04	Trasporti lacuali e fluviali.	—	—	—	—	—	—	—	—	—	—	—	—	—
7.05	Trasporti marittimi.	—	—	—	—	—	—	—	—	—	—	—	—	—
7.06	Trasporti aerei.	—	—	—	—	—	—	—	—	—	—	—	—	—
7.07	Attività ausiliarie dei trasporti	9	31	149	5	14	103	61	386	22	64	70	417	149
7.08	Comunicazioni	11	437	266	—	—	—	64	363	—	—	75	800	266
8	CREDITO, ASSICURAZ. E GESTIONI FINANZ.	1	6	..	—	—	—	223	1.137	—	—	224	1.143	..
8.01	Credito	1	6	..	—	—	—	92	740	—	—	93	746	..
8.02	Assicurazione	—	—	—	—	—	—	27	43	—	—	27	43	—
8.03	Gestioni finanziarie.	—	—	—	—	—	—	104	354	—	—	104	354	—
9	SERVIZI E ATTIVITÀ SOCIALI VARIE . . .	91	400	717	27	75	157	872	1.998	654	1.034	963	2.398	717
9.01	Servizi per l'igiene e la pulizia	35	97	200	27	75	157	725	1.761	654	1.034	760	1.858	200
9.02	Servizi dello spettacolo	53	245	459	—	—	—	21	64	—	—	74	309	459
9.03	Servizi sanitari.	3	58	58	—	—	—	112	155	—	—	115	213	58
9.03 A	Servizi sanitari privati	3	58	58	—	—	—	112	155	—	—	115	213	58
9.04	Servizi privati per l'istruzione e la for- mazione professionale	—	—	—	—	—	—	7	11	—	—	7	11	—
9.08	Servizi vari, non altrove classificati . .	—	—	—	—	—	—	7	7	—	—	7	7	—
	TOTALE	1.994	11.548	52.793	1.079	2.520	11.964	13.036	26.291	4.802	7.681	15.030	37.839	52.793

TAV. 8 — Unità locali con forza motrice per tipo di motori

N classi- fica- zione	RAMI E CLASSI DI ATTIVITÀ ECONOMICA	TOTALE UNITÀ LOCALI CON FORZA MOTRICE	UNITÀ LOCALI CON								
			Motori primi			Generatori di energia elettrica			Motori elettrici		
			Unità locali	Motori primi	Potenza HP	Unità locali	Genera- tori di energia elettrica	Potenza kW	Unità locali	Motori elettrici	Potenza kW
1	AGRICOLTURA, FORESTE, CACCIA E PESCA	19	6	8	308	—	—	—	14	71	820,3
1.03	Foreste	—	—	—	—	—	—	—	—	—	—
1.04	Pesca	—	—	—	—	—	—	—	—	—	—
1.05	Attività connesse con l'agricoltura	19	6	8	308	—	—	—	14	71	820,3
2	INDUSTRIE ESTRATTIVE	48	21	38	1.199	6	8	570	35	447	6.263,1
2.01	Estraz. di carboni fossili e di torba	—	—	—	—	—	—	—	—	—	—
2.02	Estraz. di combustibili liquidi e gassosi	—	—	—	—	—	—	—	—	—	—
2.03	Estraz. di minerali metalliferi	—	—	—	—	—	—	—	—	—	—
2.04	Estraz. di altri minerali	48	21	38	1.199	6	8	570	35	447	6.263,1
3	INDUSTRIE MANIFATTURIERE	1.272	38	63	1.037	10	15	415	1.250	5.754	24.182,3
3.01	Industrie alimentari e affini	396	22	28	519	5	8	152	381	2.077	9.532,0
3.02	Industria del tabacco	—	—	—	—	—	—	—	—	—	—
3.03	Seta, cotone e lav. fibre tess. artificiali	1	—	—	—	—	—	—	1	22	200,3
3.04	Industrie della lana	1	—	—	—	—	—	—	1	2	0,4
3.05	Ind. delle fibre dure e tessili varie	7	—	—	—	—	—	—	7	16	13,1
3.06	Ind. del vestiario e dell'abbigliamento	1	—	—	—	—	—	—	1	2	1,9
3.07	Industrie delle calzature	4	—	—	—	—	—	—	4	6	2,8
3.08	Ind. delle pelli e del cuoio	1	—	—	—	—	—	—	1	2	7,3
3.09	Ind. mobilio e arredam. in legno	73	—	—	—	—	—	—	73	189	338,7
3.10	Industrie del legno	411	1	1	3	—	—	—	410	878	1.644,9
3.11	Industrie metallurgiche	—	—	—	—	—	—	—	—	—	—
3.12	Macch. non elettr., carpenteria metallica	2	—	—	—	—	—	—	2	8	11,7
3.13	Macchine e apparecchi elettrici	—	—	—	—	—	—	—	—	—	—
3.14	Mecc. di precisione ; oreficeria, argenteria	—	—	—	—	—	—	—	—	—	—
3.15	Officine meccaniche	244	2	2	10	1	1	8	244	621	1.135,0
3.16	Industrie costruz. mezzi di trasporto	—	—	—	—	—	—	—	—	—	—
3.17	Industrie lavoraz. minerali non metalliferi	87	8	24	123	—	—	—	82	536	2.449,0
3.18	Industrie chimiche	6	5	8	382	4	6	255	5	1.288	8.550,1
3.19	Industrie derivati petrolio e carbone	1	—	—	—	—	—	—	1	9	71,7
3.20	Industrie della gomma elastica	7	—	—	—	—	—	—	7	9	9,1
3.21	Prod. cellul. per tess., fibre tess. artific.	—	—	—	—	—	—	—	—	—	—
3.22	Industrie della carta e cartotecnica	2	—	—	—	—	—	—	2	17	101,7
3.23	Industrie poligrafiche ed editoriali	27	—	—	—	—	—	—	27	71	112,1
3.24	Industrie foto-fono-cinematografiche	1	—	—	—	—	—	—	1	1	0,5
3.25	Prod. oggetti in materie plastiche	—	—	—	—	—	—	—	—	—	—
3.26	Industrie manifatturiere varie	—	—	—	—	—	—	—	—	—	—
4	Costruzioni e install. di impianti	64	15	37	1.911	3	12	675	58	279	1.169,1
4.01	Costruzioni	58	13	30	831	1	1	32	53	245	1.048,7
4.02	Installazione impianti	6	2	7	1.080	2	11	643	5	34	120,4
5	ENERGIA ELETTRICA, GAS E ACQUA	16	11	27	44.838	9	33	36.851	13	78	1.478,9
5.01	Prod. e distribuz. di energia elettrica	10	8	20	44.596	8	32	36.814	7	62	1.242,4
5.02	Produzione e distribuzione di gas	—	—	—	—	—	—	—	—	—	—
5.03	Distribuzione di acqua	6	3	7	242	1	1	37	6	16	236,5
6	COMMERCIO	452	3	4	13	—	—	—	452	958	1.791,4
6.01	Commercio all'ingrosso	15	—	—	—	—	—	—	15	22	30,8
6.02	Comm. al minuto generi alimentari	252	2	2	9	—	—	—	252	377	441,6
6.03	Comm. al min. prod. tess. e art. abbigl.	2	—	—	—	—	—	—	2	3	0,7
6.04	Comm. al minuto prod. meccanici	32	—	—	—	—	—	—	32	99	193,9
6.05	Comm. al min. gen. alim. e non alim.	—	—	—	—	—	—	—	—	—	—
6.06	Commercio ambulante	—	—	—	—	—	—	—	—	—	—
6.07	Alberghi e pubblici esercizi	147	1	2	4	—	—	—	147	369	443,0
6.08	Attività ausiliarie del commercio	4	—	—	—	—	—	—	4	88	681,4
7	TRASPORTI E COMUNICAZIONI	31	12	23	1.167	8	13	784	27	132	572,2
7.01	Trasporti ferrov. e tramv. extraurbani	4	4	9	150	—	—	—	3	5	26,6
7.02	Trasporti extraurbani su strada	6	—	—	—	—	—	—	6	41	315,2
7.03	Trasporti urbani	1	—	—	—	—	—	—	1	2	3,5
7.04	Trasporti lacuali e fluviali	—	—	—	—	—	—	—	—	—	—
7.05	Trasporti marittimi	—	—	—	—	—	—	—	—	—	—
7.06	Trasporti aerei	—	—	—	—	—	—	—	—	—	—
7.07	Attività ausiliarie dei trasporti	9	—	—	—	—	—	—	9	30	109,6
7.08	Comunicazioni	11	8	14	1.017	8	13	784	8	54	117,3
8	CREDITO E ASSICURAZIONE	1	—	—	—	—	—	—	1	2	0,2
8.01	Credito	1	—	—	—	—	—	—	1	2	0,2
8.02	Assicurazione	—	—	—	—	—	—	—	—	—	—
8.03	Gestioni finanziarie	—	—	—	—	—	—	—	—	—	—
9	SERVIZI E ATTIVITÀ SOCIALI VARIE	91	6	9	256	5	9	169	90	268	513,7
9.01	Servizi per l'igiene e la pulizia	35	—	—	—	—	—	—	35	122	148,1
9.02	Servizi dello spettacolo	53	6	9	256	5	9	169	52	122	322,9
9.03	Servizi sanitari	3	—	—	—	—	—	—	3	24	42,7
9.04	Servizi privati per l'istruzione	—	—	—	—	—	—	—	—	—	—
9.08	Servizi vari, non altrove classificati	—	—	—	—	—	—	—	—	—	—
	TOTALE	1.994	112	209	50.729	41	90	39.464	1.940	7.989	36.791,2

TAV. 9 — Unità locali, addetti e potenza utilizzabile, per categoria di attività economica

N classi- fica- zione	RAMI, CLASSI, SOTTOCLASSI E CATEGORIE DI ATTIVITÀ ECONOMICA	UNITÀ LOCALI			N classi- fica- zione	RAMI, CLASSI, SOTTOCLASSI E CATEGORIE DI ATTIVITÀ ECONOMICA	UNITÀ LOCALI		
		N	Addetti	Potenza utilizza- bile HP			N	Addetti	Potenza utilizza- bile HP
1	AGRIC., FORESTE E PESCA. . .	430	2.620	1.422	<i>3.01 B</i>	<i>Industria dolciaria.</i>	<i>30</i>	<i>69</i>	<i>48</i>
1.03	FORESTE	—	—	—	3.01.05	Prod. biscotti e pasticceria. . .	27	66	48
1.03.02	Aziende di utilizz. del bosco . .	—	—	—	3.01.05	Produzione cioccol. e caramelle	1	1	—
					3.01.07	Produzione gelati	2	2	—
1.04	PESCA	251	2.026	—	<i>3.01 C</i>	<i>Industria conserviera.</i>	<i>77</i>	<i>415</i>	<i>407</i>
<i>1.04 A</i>	<i>Pesca in acque dolci.</i>	—	—	—	3.01.08	Macellaz., lavor. e conserv. carni	3	5	—
1.04.02	Pesca e allev. in acque dolci. .	—	—	—	3.01.09	Lav. e conserv. prod. alim. pesca	58	348	369
<i>1.04 B</i>	<i>Pesca e allev. in acque marine . .</i>	<i>251</i>	<i>2.026</i>	—	3.01.10	Cons. e trasf. frutta e ortaggi .	13	54	30
1.04.03	Pesca da terra	—	—	—	3.01.11	Estratti, dadi alim. e torref.caffè	3	8	8
1.04.04	Pesca con naviglio	251	2.026	—	<i>3.01 D</i>	<i>Industria casearia</i>	<i>2</i>	<i>11</i>	<i>117</i>
1.04.05	Pesca con tonnare.	—	—	—	3.01.12	Trattam. igien. latte alimentare	1	6	107
1.04.06	Allev. pesci e molluschi bivalvi	—	—	—	3.01.13	Trasformazione del latte	1	5	10
1.05	ATTIV. CONNESSE CON L'AGRICOLTURA	179	594	1.422	<i>3.01 E</i>	<i>Industria olearia.</i>	<i>127</i>	<i>640</i>	<i>2.773</i>
<i>1.05 A</i>	<i>Attiv. trasf. annesse ad az. agric.</i>	<i>18</i>	<i>84</i>	<i>190</i>	3.01.14	Prod. olio d'oliva per spremitura	126	596	2.595
1.05.01	Conserv. e trasf. frutta e ortaggi	6	30	9	3.01.15	Prod. olio di semi per spremitura	—	—	—
1.05.02	Trasformazione del latte	1	1	—	3.01.16	Prod. olio al solv. da sanse oliva	1	44	178
1.05.03	Prod. olio oliva per spremitura.	9	47	181	3.01.17	Raff. oli veg., prod. oli per sintesi	—	—	—
1.05.04	Prod. vini e mosti concentrati.	2	6	—	<i>3.01 F</i>	<i>Industrie alimentari varie.</i>	<i>1</i>	<i>3</i>	<i>10</i>
1.05.05	Altri stab.di trasf.ann.ad az.agr.	—	—	—	3.01.18	Prod. e raffinaz. zucchero . .	—	—	—
<i>1.05 B</i>	<i>Esercizio di macchine agricole. . .</i>	<i>126</i>	<i>422</i>	<i>1.232</i>	3.01.19	Prod. ostie, coni e cialde . .	—	—	—
1.05.06	Macchine agricole conto terzi. .	116	324	200	3.01.20	Produzione di lieviti.	—	—	—
1.05.07	Macchine agricole di consorzi e cooperative aziendali.	10	98	1.032	3.01.21	Altri stab. delle ind. alimentari	1	3	10
<i>1.05 C</i>	<i>Enti economici per l'agricoltura . .</i>	<i>35</i>	<i>88</i>	—	<i>3.01 G</i>	<i>Industrie bevande alcoliche</i>	<i>19</i>	<i>56</i>	<i>80</i>
1.05.08	Produzione e distribuzione mezzi tecnici per l'agricoltura	35	88	—	3.01.22	Prod. vini e mosti concentrati	19	56	80
					3.01.23	Alcol di 2ª cat., acquav. e liquori	—	—	—
					3.01.24	Malto, birra ed estratti di malto	—	—	—
2	INDUSTRIE ESTRATTIVE.	107	2.388	8.952	<i>3.01 H</i>	<i>Industrie delle bevande analcoliche.</i>	<i>25</i>	<i>50</i>	<i>34</i>
2.01	ESTRAZ. CARBONI FOSSILI E TORBA .	—	—	—	3.01.25	Bevande analcoliche e seltz . .	25	50	34
2.01.01	Miniere di carboni fossili. . . .	—	—	—	<i>3.01 I</i>	<i>Industria del freddo</i>	<i>6</i>	<i>24</i>	<i>276</i>
2.01.02	Ricerche di carboni fossili . . .	—	—	—	3.01.26	Produzione di ghiaccio.	6	24	276
2.01.03	Miniere di lignite	—	—	—	3.01.27	Mag. frigor. per conto terzi . .	—	—	—
2.01.04	Cave di torba.	—	—	—	3.02	INDUSTRIA DEL TABACCO.	—	—	—
2.01.05	Ricerche di lignite.	—	—	—	3.02.01	Stagion., manipol. foglie tabacco	—	—	—
2.01.06	Ricerche di torba	—	—	—	3.02.02	Lavoraz. tabacchi stagionati . .	—	—	—
2.02	ESTRAZ. COMBUST. LIQUIDI E GASSOSI	—	—	—	3.03	INDUSTRIE TESSILI.	1	10	272
2.02.01	Min. combust. liquidi e gassosi	—	—	—	<i>3.03 A</i>	<i>Industria della seta</i>	—	—	—
2.02.02	Ric. combust. liquidi e gassosi	—	—	—	3.03.01	Produzione del seme bachi. . .	—	—	—
2.03	ESTRAZIONE MINERALI METALIFERI.	—	—	—	3.03.02	Essiccazione di bozzoli.	—	—	—
2.03.01	Miniere di minerali ferrosi . . .	—	—	—	3.03.03	Trattura della seta	—	—	—
2.03.02	Min. di min. metallif. non ferrosi	—	—	—	3.03.04	Torcitura della seta	—	—	—
2.03.03	Ricerche di minerali metalliferi	—	—	—	3.03.05	Filatura di cascami di seta. . .	—	—	—
2.04	ESTRAZIONE DI ALTRI MINERALI. . .	107	2.388	8.952	3.03.06	Tessitura della seta	—	—	—
<i>2.04 A</i>	<i>Estr. marmo e pietre da costruz. .</i>	<i>39</i>	<i>183</i>	<i>283</i>	3.03.07	Tint., stampa filati e tessuti seta	—	—	—
2.04.01	Cave di marmo e pietre affini.	32	136	194	<i>3.03 B</i>	<i>Industria del cotone</i>	<i>1</i>	<i>10</i>	<i>272</i>
2.04.02	Cave di sabbia, ghiaia e pietrisco	7	47	89	3.03.08	Filatura e ritorcitura del cotone	1	10	272
<i>2.04 B</i>	<i>Estr. solfo, sale e altri min. non met.</i>	<i>68</i>	<i>2.205</i>	<i>8.669</i>	3.03.09	Tessitura del cotone.	—	—	—
2.04.03	Miniere di solfo.	27	1.770	6.487	3.03.10	Tint., stampa tessuti di cotone	—	—	—
2.04.04	Prod. sale marino e di ebollizione	—	—	—	<i>3.03 C</i>	<i>Lav. fibre tessili artificiali e sintetiche</i>	—	—	—
2.04.05	Sorgenti di acque minerali . . .	—	—	—	3.03.11	Torc. fibre tessili artif. e sintet.	—	—	—
2.04.06	Estr. caolino, argilla e gesso . .	23	120	237	3.03.12	Tess. fibre tessili artif. e sintet.	—	—	—
2.04.07	Ricerche minerali non metalliferi	5	70	929	3.03.13	Tint., stampa fib. tess.art. e sint.	—	—	—
2.04.08	Estr. di altri miner. non metallif.	13	245	1.016	3.04	INDUSTRIE DELLA LANA	5	6	1
3	INDUSTRIE MANIFATTURIERE .	4.833	10.272	33.369	3.04.01	Lavatura meccanica della lana.	—	—	—
3.01	INDUSTRIE ALIMENTARI E AFFINI . .	675	2.699	13.281	3.04.02	Pettinatura della lana	—	—	—
<i>3.01 A</i>	<i>Ind. molitoria e pastificazione. . .</i>	<i>388</i>	<i>1.431</i>	<i>9.536</i>	3.04.03	Filatura della lana pettinata . .	—	—	—
3.01.01	Pilatura e altre lavoraz. di cereali	—	—	—	3.04.04	Filatura della lana cardata. . .	1	1	—
3.01.02	Molitura di cereali.	131	484	6.846	3.04.05	Tessitura della lana	2	2	1
3.01.03	Panificazione	236	532	193	3.04.06	Filat. e tess. a mano della lana	2	3	—
3.01.04	Pastificazione	21	415	2.497	3.04.07	Tintura, stampa tessuti di lana	—	—	—
					3.05	IND. FIBRE DURE E TESSILI VARIE .	168	248	17
<i>3.01 A</i>	<i>Ind. molitoria e pastificazione. . .</i>	<i>388</i>	<i>1.431</i>	<i>9.536</i>	<i>3.05 A</i>	<i>Industria canapa, lino e iuta . . .</i>	<i>1</i>	<i>2</i>	<i>—</i>
3.01.01	Pilatura e altre lavoraz. di cereali	—	—	—	3.05.01	Lavorazione canapa e lino . . .	—	—	—
3.01.02	Molitura di cereali.	131	484	6.846	3.05.02	Lavorazione della iuta.	—	—	—
3.01.03	Panificazione	236	532	193	3.05.03	Fabbricazione cordami e spaghi	1	2	—
3.01.04	Pastificazione	21	415	2.497					

Segue Tav. 9 — Unità locali, addetti e potenza utilizzabile, per categoria di attività economica

N classi- fica- zione	RAMI, CLASSI, SOTTOCLASSI E CATEGORIE DI ATTIVITÀ ECONOMICA	UNITÀ LOCALI			N classi- fica- zione	RAMI, CLASSI, SOTTOCLASSI E CATEGORIE DI ATTIVITÀ ECONOMICA	UNITÀ LOCALI		
		N	Addetti	Potenza utilizzabile HP			N	Addetti	Potenza utilizzabile HP
3.05 B	<i>Ind. tessili non altrove classificate</i>	167	246	17	3.12	MACCH. NON ELETR. E CARP. METALL.	3	5	16
3.05.04	Lavor. e classif. cascami tessili	1	1	—					
3.05.05	Fabbricazione tappeti da terra . .	—	—	—	3.12 A	<i>Fonderia di 2ª fusione.</i>	1	2	—
3.05.06	Tessuti di maglia e maglieria. . .	58	128	14	3.12.01	Fonderie di ghisa	—	—	—
3.05.07	Reti da pesca e da caccia	—	—	—	3.12.02	Fonderie di metalli non ferrosi.	1	2	—
3.05.08	Corde e tappeti di cocco.	—	—	—					
3.05.09	Passamanerie, tulli, veli, pizzi . .	106	115	—	3.12 B	<i>Macch. motr., app. imp. soll. e trasp.</i>	—	—	—
3.05.10	Nastri e tessuti elastici	—	—	—	3.12.03	Macchine motrici non elettriche	—	—	—
3.05.11	Lavoraz. setole, pelo, penne . . .	—	—	—	3.12.04	Trasmissioni e organi relativi . .	—	—	—
3.05.12	Filatura e tessitura dell'amianto	—	—	—	3.12.05	App. per imp. di sollev. e trasp.	—	—	—
3.05.13	Filati, tessuti non altrove classif.	1	1	—	3.12.06	Motori a comb.interna per aerom.	—	—	—
3.05.14	Tint., stampa tess. non altr. class.	1	1	3					
3.06	IND. VESTIARIO E ABBIGLIAMENTO. .	1.366	2.060	3	3.12 C	<i>Macchine utensili</i>	—	—	—
3.06.01	Fabbricazione feltri e cappelli . .	4	12	—	3.12.07	Macch. utens. per lav. metalli . .	—	—	—
3.06.02	Fabbr. trecce e cappelli di paglia	—	—	—	3.12.08	Macch. utens. per lavor. legno.	—	—	—
3.06.03	Laboratori di modisteria.	1	1	—	3.12.09	Utensileria per macchine utensili	—	—	—
3.06.04	Laboratori confezione vestiario . .	1.197	1.834	3	3.12 D	<i>Macch. operatr. e per agricoltura . .</i>	—	—	—
3.06.05	Laboratori confezione pellicce. . .	—	—	—	3.12.10	Macch. per agricoltura.	—	—	—
3.06.06	Laboratori confezione biancheria	73	89	—	3.12.11	Macch. per estraz. e tratt. miner.	—	—	—
3.06.07	Fabbricazione guanti in pelle. . .	—	—	—	3.12.12	Macch. per ind. tessile e vestiario	—	—	—
3.06.08	Oggetti di ornamento e arredam.	1	1	—	3.12.13	Macch. per carta e grafiche . . .	—	—	—
3.06.09	Fabbricazione di bottoni.	—	—	—	3.12.14	Macch. per siderurgia e fonderia	—	—	—
3.06.10	Confez. varie o access. vestiario	6	14	—	3.12.15	Macch. per ind. chimiche e alim.	—	—	—
3.06.11	Labor. di tappezziere in stoffa.	79	102	—	3.12.16	Pompe, compressori e simili . . .	—	—	—
3.06.12	Laboratori di materassio	5	7	—	3.12 E	<i>Carpent. metall. e appar. termici . .</i>	—	—	—
3.07	INDUSTRIE DELLE CALZATURE.	728	874	5	3.12.17	Carpenteria metallica	—	—	—
3.07.01	Calzaturifici.	6	6	—	3.12.18	Mobili e arredi metallici	—	—	—
3.07.02	Confez. e rip. a mano di calzature	722	868	5	3.12.19	Forni a combust. e appar. termici	—	—	—
3.07.03	Riparaz. a macchina di calzature	—	—	—	3.12.20	Appar. termici per uso domestico	—	—	—
3.08	INDUSTRIE DELLE PELLI E DEL CUOIO	9	10	10	3.12.21	Carrozze per bambini e infermi	—	—	—
3.08.01	Concerie	—	—	—	3.12.22	Costruz. caldaie e serbatoi . . .	—	—	—
3.08.02	Concia, tint. pelli per pellicceria	1	2	10	3.12.23	Costruz. appar. igienico-sanitari.	—	—	—
3.08.03	Fabbr. articoli di cuoio e pelle	8	8	—	3.12 F	<i>Prod. mecc. non altrove classificati.</i>	2	3	16
3.09	IND. MOBILIO E ARREDAM. IN LEGNO	101	182	461	3.12.24	Serram. e minuterie metalliche.	—	—	—
3.09.01	Fabbr. mobili e arred. in legno	99	175	461	3.12.25	Scatolame e fustame metallico.	—	—	—
3.09.02	Laccat., dorat., lucidatura mobili	2	7	—	3.12.26	Fabbricazione molle	—	—	—
3.10	INDUSTRIE DEL LEGNO.	736	1.158	2.226	3.12.27	Bulloneria e viteria lavorata . . .	—	—	—
3.10 A	<i>Ind. del legno, del sughero e affini</i>	703	1.109	2.125	3.12.28	Stoviglie, vasellame, posateria . .	—	—	—
3.10.01	Stagion. e conserv. del legno . . .	2	2	19	3.12.29	Coltell. ed attrezzi per mestieri	2	3	16
3.10.02	Prod. compensati e tranciati	—	—	—	3.12.30	Armi da fuoco e materiale bellico	—	—	—
3.10.03	Fabbricaz. recipienti in legno . . .	14	19	23	3.13	APPAR. ELETR. E DI TELECOMUNICAZ.	—	—	—
3.10.04	Falegnameria e carpent. in legno	618	982	1.887	3.13.01	Macchine e apparecchi elettrici.	—	—	—
3.10.05	Fabbric. utensili e attrezzi.	17	20	—	3.13.02	Apparecchi di telecomunicazione	—	—	—
3.10.06	Prepar. erine veget. e lav. vimini	7	19	15	3.14	MECC. DI PRECIS., OREFIC., ARGENT.	8	8	—
3.10.07	Fabbricazione scope	—	—	—	3.14.01	Apparecchi per prove materiali	—	—	—
3.10.08	Lavorazione sughero.	—	—	—	3.14.02	Orologi e movimenti orologeria	—	—	—
3.10.09	Fabbricazione infissi.	41	62	159	3.14.03	Strumenti ottici.	—	—	—
3.10.10	Fabbricazione bauli in legno	—	—	—	3.14.04	Strum. per misure peso e capacità	2	2	—
3.10.11	Fabbricaz. di casse da morto	4	5	22	3.14.05	Macchine per scrivere e calcolare	—	—	—
3.10.12	Fabbric. di modelli per fonderia	—	—	—	3.14.06	Strum. e apparecchi per medicina	—	—	—
3.10 B	<i>Ind. veic. e carpent. navale in legno</i>	33	49	101	3.14.07	Medaglie, oreficeria e argenteria	6	6	—
3.10.13	Costruz. e riparaz. veicoli in legno	27	34	53	3.14.08	Strum. topografici e geodetici . .	—	—	—
3.10.14	Carpenteria navale in legno	6	15	48	3.14.09	Costruz. bilance precisione	—	—	—
3.11	INDUSTRIE METALLURGICHE.	—	—	—	3.15	OFFICINE MECCANICHE	742	1.288	1.545
3.11.01	Prod. ghisa, acciaio e ferroleghe	—	—	—	3.15.01	Fuc., stamp. e imb. met. ferrosi	—	—	—
3.11.02	Trafilazione a freddo di tubi	—	—	—	3.15.02	Fuc., stamp., imbut. met. non fer.	—	—	—
3.11.03	Prod. e lavor. metalli non ferrosi	—	—	—	3.15.03	Tratt. sup. ed elettrolit. met.	7	14	8
3.11.04	Pezzi acc. fucin. e stamp. a caldo	—	—	—	3.15.04	Piechettaggio e coloritura navi.	—	—	—
3.11.05	Fabbric. tubi senza saldatura	—	—	—	3.15.05	Off. da ramaio, stagnino, fabbro	404	602	545
3.11.06	Prod. fili ferro e acciaio	—	—	—	3.15.06	Riparazioni di autoveicoli	135	343	414
3.11.07	Derivati lavorazione del filo	—	—	—	3.15.07	Riparaz. motoveicoli e biciclette	50	83	39
3.11.08	Prod. bulloni e dadi grezzi	—	—	—	3.15.08	Rip. imp. frig. e macch. per scriv.	4	5	13
					3.15.09	Lav. e riparaz. mecc. generiche	67	137	507
					3.15.10	Ripar. macch. elettr. e telecom.	26	40	12
					3.15.11	Rip. appar. riscald. e idrico-san.	4	11	7
					3.15.12	Riparazione fonografi	—	—	—
					3.15.13	Ripar. strum. scientif. e di precis.	1	1	—

Segue Tav. 9 — Unità locali, addetti e potenza utilizzabile, per categoria di attività economica

N classi- fica- zione	RAMI, CLASSI, SOTTOCLASSI E CATEGORIE DI ATTIVITÀ ECONOMICA	UNITÀ LOCALI			N classi- fica- zione	RAMI, CLASSI, SOTTOCLASSI E CATEGORIE DI ATTIVITÀ ECONOMICA	UNITÀ LOCALI		
		N	Addetti	Potenza utilizza- bile HP			N	Addetti	Potenza utilizza- bile HP
3.15.14	Riparaz. strumenti ottici . . .	—	—	—	3.23	IND. POLIGRAFICHE ED EDITORIALI .	33	87	151
3.15.15	Riparazione di orologeria . . .	44	52	—	3.23.01	Stabilimenti arti grafiche . . .	31	85	151
3.15.16	Riparaz. strumenti musicali . .	—	—	—	3.23.02	Legatorie e rilegatorie	1	1	—
3.16	COSTRUZ. MEZZI DI TRASPORTO . . .	—	—	—	3.23.03	Editorie e agenzie di stampa .	1	1	—
3.16.01	Biciclette e loro parti	—	—	—	3.23.04	Laboratori produzione disegni .	—	—	—
3.16.02	Motoveicoli e mototelai	—	—	—	3.24	IND. FOTO-FONO-CINEMATOGRAFICHE .	63	101	1
3.16.03	Autoveicoli e autotelai	—	—	—	3.24.01	Studi fotografici	63	101	1
3.16.04	Carrozzerie per auto-motoveicoli	—	—	—	3.24.02	Prod., sincron., doppiat. films	—	—	—
3.16.05	Parti e access. di auto-motoveic.	—	—	—	3.24.03	Incis. ediz. dischi fonografici . .	—	—	—
3.16.06	Materiale rotabile ferro-tramviar.	—	—	—	3.25	OGGETTI IN MATERIE PLASTICHE . .	—	—	—
3.16.07	Costruz. altri veicoli metallici .	—	—	—	3.25.01	Art. per ind. mecc. e mezzi trasp.	—	—	—
3.16.08	Costruz. e riparaz. di aeromobili	—	—	—	3.25.02	Fabbric. pavimenti, piastrelle . .	—	—	—
3.16.09	Cantieri navali per costr. metall.	—	—	—	3.25.03	Art. per ind. elettr. ed elettrodom.	—	—	—
3.16.10	Cantieri per demolizione navi .	—	—	—	3.25.04	Art. per ottica, foto-cinematogr.	—	—	—
3.17	LAVORAZ. MINERALI NON METALLIFERI	166	885	3.450	3.25.05	Artic. per industria chimica . .	—	—	—
3.17.01	Macinaz. minerali non metalliferi	4	21	141	3.25.06	Artic. per abbigliam. e arredam.	—	—	—
3.17.02	Lavorazione pietra da costruz. .	1	3	6	3.25.07	Artic. per farmacia e medicina.	—	—	—
3.17.03	Lavorazione marmi e pietre affini	29	99	494	3.25.08	Artic. per cancelleria e simili .	—	—	—
3.17.04	Fabbricazione cemento	—	—	—	3.25.09	Artic. per imballaggi e confez..	—	—	—
3.17.05	Produzione calce viva e idrata.	15	62	249	3.25.10	Giocattoli e parti di strum. mus.	—	—	—
3.17.06	Produzione calce idraulica . . .	—	—	—	3.25.11	Fabbricaz. di articoli vari . . .	—	—	—
3.17.07	Produzione di gesso	14	22	42	3.26	INDUSTRIE MANIFATTURIERE VARIE .	2	3	—
3.17.08	Fabbricazione laterizi	30	366	1.458	3.26.01	Cavi e condutt. elettrici isolati	—	—	—
3.17.09	Ceramica, grès e mater. refratt.	24	45	41	3.26.02	Lamp. elettr., lamp. e tubi lumin.	—	—	—
3.17.10	Fabbricazione abrasivi naturali.	—	—	—	3.26.03	Fabbric. strumenti musicali . . .	—	—	—
3.17.11	Fabbr. manufatti in cemento .	43	227	993	3.26.04	Fabbric. e preparaz. cartapeccora	—	—	—
3.17.12	Fabbr. lastre, tubi di cem.-am.	1	5	—	3.26.05	Carta carb., nastri macch. scriv.	—	—	—
3.17.13	Fabbricazione e lavof. vetro . .	5	35	26	3.26.06	Materiali dielettrici	—	—	—
3.17.14	Lavoraz. pietre dure e preziose	—	—	—	3.26.07	Armat. e montat. per occhiali.	—	—	—
3.17.15	Fabbr.altri prod.min.non metall.	—	—	—	3.26.08	Manichini e materiali didattici .	—	—	—
3.18	INDUSTRIE CHIMICHE	11	599	11.682	3.26.09	Altre industrie manifatturiere .	2	3	—
3.18.01	Chimico-estratt. e chimico-miner.	1	251	6.251	4	COSTRUZ. E INSTALL. IMPIANTI	249	3.383	2.583
3.18.02	Produzione di esplosivi	1	1	—	4.01	COSTRUZIONI	237	2.966	2.212
3.18.03	Acido solforico, concimi fosfatici	3	327	5.424	4.01.01	Cantieri per costruz. edili . . .	123	2.028	1.250
3.18.04	Soda, potassa, cloro e derivati .	1	5	5	4.01.02	Mov. di terra e lavori stradali .	33	609	7
3.18.05	Prod. elettrodi di carbone . .	—	—	—	4.01.03	Edilizia specializzata	7	202	900
3.18.06	Carburio di calcio e abrasivi artif.	—	—	—	4.01.04	Edil. minore, attiv. aus. edilizia	74	127	5
3.18.07	Acido acetico e alcol metilico .	—	—	—	4.02	INDUSTRIE INSTALLAZIONE IMPIANTI .	12	417	371
3.18.08	Alcol etilico di 1ª categoria . .	—	—	—	4.02.01	Impianti riscald. idrico-sanitari.	5	219	151
3.18.09	Produzione di gas compressi . .	—	—	—	4.02.02	Imp. prod. e trasf. energia elettr.	7	193	220
3.18.10	Oli e grassi vegetali ed animali	—	—	—	4.02.03	Imp. telegr.telef. e radiotelegraf.	—	—	—
3.18.11	Saponi, detersivi, profumerie . .	5	15	2	4.02.04	Manutenz. e conduz. impianti .	—	—	—
3.18.12	Prod. dei derivati agrumari . .	—	—	—	5	ENERG. ELETTR., GAS E ACQUA	74	581	2.263
3.18.13	Tartari, tartrati e derivati . . .	—	—	—	5.01	PROD. E DISTRIB. ENERGIA ELETTRICA	47	445	1.745
3.18.14	Produzione farmaceut. ed affini	—	—	—	5.01.01	Prod. e distr. energia idroelettrica	35	153	167
3.18.15	Estratti per concia e tinta . . .	—	—	—	5.01.02	Prod. e distr. energia termoelett.	12	292	1.578
3.18.16	Colori organici sintetici	—	—	—	5.02	PRODUZIONE E DISTRIBUZIONE GAS .	—	—	—
3.18.17	Vernici, pitture, inchiostri, colle	—	—	—	5.02.01	Prod. e distrib. gas illuminante	—	—	—
3.18.18	Mat. plastiche e resine sintetiche	—	—	—	5.02.02	Trasporto e distrib. gas naturali	—	—	—
3.18.19	Trasparente di cellulosa	—	—	—	5.02.03	Imbottigliamento gas in bombole	—	—	—
3.18.20	Produzione di materiali sensibili	—	—	—	5.03	DISTRIBUZIONE DI ACQUA	27	136	518
3.18.21	Produzioni chimiche varie	—	—	—	5.03.01	Distribuzione acqua potabile . .	26	135	518
3.18.22	Laboratori analisi chimiche . .	—	—	—	5.03.02	Distribuzione acqua non potabile	1	1	—
3.19	DERIVATI PETROLIO E CARBONE . .	1	10	98	6	COMMERCIO	7.482	12.208	2.452
3.19.01	Oli minerali, miscele lubrificanti	—	—	—	6.01	COMMERCIO ALL'INGROSSO	324	819	43
3.19.02	Raffinerie di petrolio	—	—	—	6.01.A	Prodotti agricoli e alimentari . . .	225	552	25
3.19.03	Derivati distillazione del carbone	1	10	98	6.01.01	Cereali e legumi secchi	92	184	13
3.19.04	Cokerie	—	—	—	6.01.02	Sementi e piante officinali . . .	—	—	—
3.20	INDUSTRIE DELLA GOMMA ELASTICA .	13	21	11	6.01.03	Fiori, piante ornam. e semi giard.	—	—	—
3.20.01	Prod. artic. gomma elastica.	—	—	—	6.01.04	Frutta, agrumi, ortaggi e funghi	53	159	4
3.20.02	Vulcan. e ripar. oggetti gomma	13	21	11					
3.21	PROD. CELL. TESS. E FIBRE TESS. ARTIF.	—	—	—					
3.21.01	Produzione cellul. per usi tessili	—	—	—					
3.21.02	Fibre tessili artific. e sintetiche.	—	—	—					
3.22	IND. DELLA CARTA E CARTOTECNICA.	2	18	139					
3.22.01	Fabbricaz. di carta e cartone .	2	18	139					
3.22.02	Trasformazione carta e cartone.	—	—	—					

Segue Tav. 9 — Unità locali, addetti e potenza utilizzabile, per categoria di attività economica

N classi- fica- zione	RAMI, CLASSI, SOTTOCLASSI E CATEGORIE DI ATTIVITÀ ECONOMICA	UNITÀ LOCALI			N classi- fica- zione	RAMI, CLASSI, SOTTOCLASSI E CATEGORIE DI ATTIVITÀ ECONOMICA	UNITÀ LOCALI		
		N	Addetti	Potenza utilizza- bile HP			N	Addetti	Potenza utilizza- bile HP
6.01.05	Animali vivi (bovini, suini, ecc.)	2	2	—	6.02.03	Macell. di carne ovina e caprina	1	1	—
6.01.06	Uova e animali vivi da cortile	3	5	—	6.02.04	Macellerie di carne mista . . .	390	615	252
6.01.07	Carni bovine, suine, equine, ovine	—	—	—	6.02.05	Tripperie	1	2	—
6.01.08	Pollame morto e selvaggina . .	—	—	—	6.02.06	Rivend. pollame e selvaggina . .	5	8	—
6.01.09	Salumi e conserve alimentari . .	10	24	1	6.02.07	Pizzicherie e rosticcerie	21	29	2
6.01.10	Prod. pesca, freschi e congelati	10	40	—	6.02.08	Rivendite di pesce	37	59	3
6.01.11	Prodotti pesca, sechi e conserv.	—	—	—	6.02.09	Latterie (senza lic. di P.S.) . .	2	4	—
6.01.12	Latte, latticini e formaggi . . .	1	5	—	6.02.10	Cereali, farine, paste alimentari	45	61	2
6.01.13	Farine, pane, paste alimentari . .	16	31	—	6.02.11	Pane e altri gen.al., con ann.forno	53	198	183
6.01.14	Vino, aceto e acque minerali . .	17	23	7	6.02.12	Gen. alim. con ann. ost. senza cuc.	16	24	—
6.01.15	Oli alimentari	2	3	—	6.02.13	Dolciumi	32	66	16
6.01.16	Caffè e surrogati caffè	4	16	—	6.02.14	Frutta, ortaggi, legumi freschi .	261	363	—
6.01.17	Dolciumi di ogni genere	2	21	—	6.02.15	Drogherie	6	8	—
6.01.18	Foraggi e semi oleosi	—	—	—	6.02.16	Vini, liquori, oli	23	34	—
6.01.19	Zucchero	—	—	—	6.02.17	Tabacchi e altri generi monop.	211	342	3
6.01.20	Droghe, spezie e coloniali	—	—	—	6.02.18	Supermercati	—	—	—
6.01.21	Prod. agricoli e alimentari vari	13	39	—	6.02.19	Generi alimentari vari	2.092	2.848	149
6.01 B	<i>Mat. prime e ausil. non alimentari</i>	55	136	18	6.03	COMM. MIN. PROD. TESS. E ART. VEST.	1.216	2.095	1
6.01.22	Fibre tess. e filati uso industr.	—	—	—	6.03.01	Tessuti per abbigliam. e vestiario	361	643	—
6.01.23	Legname e affini	17	54	2	6.03.02	Confez. uomo, signora e bambino	29	61	—
6.01.24	Pelli greggie	1	1	—	6.03.03	Bianch., magl., art. abbigliam. .	93	148	—
6.01.25	Solfo, pietre per uso industriale	1	11	—	6.03.04	Filati, mercerie, passam. e ricami	209	309	—
6.01.26	Materiali da costruzione	16	28	11	6.03.05	Cappelli	3	4	—
6.01.27	Metalli ferrosi	5	12	3	6.03.06	Cuoi, pellami e access. calzat. .	17	26	—
6.01.28	Metalli non ferrosi	—	—	—	6.03.07	Calzature	187	278	—
6.01.29	Minerali metalliferi	—	—	—	6.03.08	Ombrelli, bastoni, artic. viaggio	1	1	—
6.01.30	Combustibili solidi	3	3	—	6.03.09	Pelliccerie	—	—	—
6.01.31	Oli miner., carbur. e lubrificanti	6	18	2	6.03.10	Articoli sportivi	1	1	—
6.01.32	Cenci, cascami, carta da macero	2	2	—	6.03.11	Art. gomma, effetti vest. gomm.	—	—	—
6.01.33	Rottami metallici	4	7	—	6.03.12	Spaghi, cordami, sacchi, tele juta	7	10	—
6.01 C	<i>Prodotti industriali non aliment.</i>	44	131	—	6.03.13	Art. in vimini, giunchi e simili	—	—	—
6.01.34	Prod. finiti in ferro o altro met.	1	1	—	6.03.14	Mobili	56	74	—
6.01.35	Macchine utensili	—	—	—	6.03.15	Stucchi, carte da parati ed affini	2	4	—
6.01.36	Macchine per l'industria tessile.	—	—	—	6.03.16	Utens., casual., vetrerie, ceramiche	107	177	—
6.01.37	Macchine per l'edilizia	—	—	—	6.03.17	Chincaglierie e bigiotterie . . .	6	7	—
6.01.38	Altre macch. per ind. e comm.	—	—	—	6.03.18	Botteghe antiquarie	—	—	—
6.01.39	Attrezzi e mater. per uso industr.	—	—	—	6.03.19	Ogg. d'arte moderna e contemp.	—	—	—
6.01.40	Macchine e attrezzi agricoli . .	—	—	—	6.03.20	Quadri, bronzi, sculture, stampe	2	4	—
6.01.41	Macchine per scrivere e calcolare	—	—	—	6.03.21	Arredi sacri e articoli religiosi .	—	—	—
6.01.42	Appar. e mater. radio-televisivo	—	—	—	6.03.22	Gioielli., orfec., argent. e orolog.	70	101	—
6.01.43	Appar. ott., fotog., strum. precis.	—	—	—	6.03.23	Fiori e piante ornam. e da fiore	29	50	—
6.01.44	Orologerie ed accessori	—	—	—	6.03.24	Tessuti per arredam. e tendaggi	—	—	—
6.01.45	Veicoli, access. e parti ricambio	1	3	—	6.03.25	Grandi magazzini	4	137	—
6.01.46	Gioie, pietre e metalli preziosi.	1	1	—	6.03.26	Indumenti e oggetti usati	10	14	—
6.01.47	Prodotti chimici per l'agricoltura	16	37	—	6.03.27	Altri prodotti tess. e art. vestiario	22	46	1
6.01.48	Cuoi e pelli conciate	1	1	—					
6.01.49	Calzature ed access. per calzature	2	3	—	6.04	COMM. MIN. PROD. MECCAN. E ART. VAR.	703	1.250	266
6.01.50	Tessuti per abbigliamento	4	23	—	6.04.01	Ferramenta, utensili, casseforti.	90	135	—
6.01.51	Tessuti per arredamento	—	—	—	6.04.02	Appar. e mater. per imp. idraul.	16	28	—
6.01.52	Filati, cucir., mercer. e passaman.	2	7	—	6.04.03	Macch. ap. attr.per agr. e ind.	2	4	—
6.01.53	Articoli abbigliam. e vestiario . .	2	7	—	6.04.04	Macch., mob., attr. met. per uffici	3	7	—
6.01.54	Pellicce e pelli da pellicceria . .	—	—	—	6.04.05	Mater. elettr., oggetti illuminaz.	53	106	23
6.01.55	Art. da viaggio, pellett., marocch.	—	—	—	6.04.06	Apparecchi elettrodomestici. . .	37	82	—
6.01.56	Mobili	—	—	—	6.04.07	Macch., mob. in met. per uso dom.	14	36	—
6.01.57	Oggetti di arredamento	—	—	—	6.04.08	Appar. ott., fot., strum. di precis.	12	22	—
6.01.58	Carta da parati	—	—	—	6.04.09	Armi, muniz., attr. caccia e pesca	17	20	—
6.01.59	Macch. e appar. per uso domestico	—	—	—	6.04.10	Veicoli, pezzi ricambio e access.	46	141	151
6.01.60	Vetriere, cristallerie, ceramiche .	5	19	—	6.04.11	Motoveic., bicicl., pezzi ricambio	21	30	5
6.01.61	Spaghi e cordami, sacchi e simili	1	2	—	6.04.12	Cartolerie	33	50	—
6.01.62	Recip. in legno, articoli vimini.	1	1	—	6.04.13	Librerie	11	18	—
6.01.63	Carta e cartone in genere	—	—	—	6.04.14	Rivendite giornali e riviste . .	21	31	—
6.01.64	Artic. cartoleria e cancelleria . .	—	—	—	6.04.15	App. rad.-telev., gramm., dischi	69	111	—
6.01.65	Libri	—	—	—	6.04.16	Pianof. e strum. a fiato e corda	—	—	—
6.01.66	Prod. chimici, oli e grassi per ind.	1	2	—	6.04.17	Edizioni musicali	—	—	—
6.01.67	Colori e vernici	—	—	—	6.04.18	Giocattoli e affini	3	5	—
6.01.68	Saponi bucati, deters. e candele	1	5	—	6.04.19	Vernici, smalti, colori, pennelli.	15	19	—
6.01.69	Special. medicinali e profumeria	1	9	—	6.04.20	Laterizi, cemento, calce	70	117	—
6.01.70	Art. sanit., da medic. e ferri chir.	—	—	—	6.04.21	Art. sanit., prod. chimico-farmac.	1	2	—
6.01.71	Giocattoli e articoli sportivi . . .	—	—	—	6.04.22	Profum., ogg. per toletta e igien.	17	24	—
6.01.72	Strum. musicali e accessori	—	—	—	6.04.23	Distributori di carburanti	58	113	90
6.01.73	Altri prod. ind. non alimentari.	4	10	—	6.04.24	Distributori di gas in bombole.	68	115	—
6.02	COMM. MINUTO GENERI ALIMENTARI.	3.198	4.665	610	6.04.25	Legna da ardere e carbone . . .	9	11	—
6.02.01	Macellerie di carne bovina	1	2	—	6.04.26	Concimi e altri prod. utili agric.	3	4	—
6.02.02	Macellerie di carne equina	1	1	1	6.04.27	Saponi da bucato, detersivi, ecc.	1	2	—

Segue Tav. 9 — Unità locali, addetti e potenza utilizzabile, per categoria di attività economica

N classi- fica- zione	RAMI, CLASSI, SOTTOCLASSI E CATEGORIE DI ATTIVITÀ ECONOMICA	UNITÀ LOCALI			N classi- fica- zione	RAMI, CLASSI, SOTTOCLASSI E CATEGORIE DI ATTIVITÀ ECONOMICA	UNITÀ LOCALI		
		N	Addetti	Potenza utilizza- bile HP			N	Addetti	Potenza utilizza- bile HP
6.04.28	Francobolli da collezione	—	—	—	7.05	TRASPORTI MARITTIMI	—	—	—
6.04.29	Animali vivi (pesci col., cani, ecc.)	—	—	—	7.05.01	Navigazione di cabotaggio	—	—	—
6.04.30	Altri articoli e prodotti vari . .	13	17	—	7.05.02	Navigazione internazionale	—	—	—
6.05	COMM. MIN. GEN. ALIM. E NON ALIM.	338	539	—	7.06	TRASPORTI AEREI	—	—	—
6.05.01	Carne, pollame, selvagg. e uova	2	2	—	7.06.01	Servizi di trasporti interni	—	—	—
6.05.02	Pane, paste alimentari e farine.	37	60	—	7.06.02	Servizi di trasp. internazionali . .	—	—	—
6.05.03	Pizzic., salum., sals., rosticcerie .	7	10	—	7.07	ATTIVITÀ AUSILIARIE TRASPORTI. . .	70	417	149
6.05.04	Frutta, ortaggi e generi affini . .	2	2	—	7.07.01	Agenzie di viaggio e turismo . . .	10	18	—
6.05.05	Vini, liquori, oli.	7	8	—	7.07.02	Servizi ausiliari ferrovie	3	10	—
6.05.06	Generi alimentari vari	223	352	—	7.07.03	Serv. ausil. trasp. su via ordin.	19	41	125
6.05.07	Tessuti, biancheria, merceria . .	34	62	—	7.07.04	Serv. ausil. trasp. mar., lac. e fluv.	8	24	24
6.05.08	Calzature e accessori, pellami . .	6	10	—	7.07.05	Servizi ausil. trasporti via aerea	—	—	—
6.05.09	Mobili legno, articoli vimini . . .	5	7	—	7.07.06	Impr. carico, scarico e facch. . .	7	224	—
6.05.10	Prod. tessili e artic. vestiario . .	1	1	—	7.07.07	Imprese di portabagagli	—	—	—
6.05.11	Prod. meccanici e affini	2	2	—	7.07.08	Imprese di spedizioni	14	47	—
6.05.12	Prod. e artic. vari non aliment.	12	23	—	7.07.09	Noleggio mezzi di trasporto . . .	9	53	—
6.06	COMMERCIO AMBULANTE	948	1.114	—	7.08	COMUNICAZIONI	75	800	266
6.06.01	Generi alimentari	533	598	—	7.08.01	Servizi postelegrafonici	66	782	266
6.06.02	Articoli abbigliamento	184	234	—	7.08.02	Servizi radiotelegraf. e televisivi	—	—	—
6.06.03	Articoli vari	231	282	—	7.08.03	Servizi ausiliari comunicazioni . .	9	18	—
6.07	ALBERGHI E PUBBLICI ESERCIZI . .	688	1.567	605	8	CREDITO E ASSICURAZIONE	224	1.143	..
6.07.01	Alberghi, pensioni, locande	77	271	70	8.01	CREDITO	93	746	..
6.07.02	Stabilimenti balneari.	4	14	—	8.01.01	Ist. emiss. e di diritto pubblico	26	374	—
6.07.03	Ristoranti, trattorie, osterie . . .	136	300	9	8.01.02	Banche, casse di risparmio ecc.	61	362	..
6.07.04	Caffè, bar, gelaterie e simili . . .	441	924	501	8.01.03	Istituti speciali credito.	2	6	—
6.07.05	Pasticc. con event. anness. prod.	7	24	24	8.01.04	Monti pegno 2 ^a cat. e agenzie	—	—	—
6.07.06	Latterie	1	4	1	private di pegno	—	—	—	
6.07.07	Sale da bigliardo, sale da ballo	22	30	—	8.01.05	Mutue di credito	3	3	—
6.08	ATTIVITÀ AUSILIARIE DEL COMMERCIO	67	159	927	8.01.06	Servizi ausiliari del credito. . . .	1	1	—
6.08.01	Magazz. gen. dep. conto terzi . .	12	29	—	8.02	ASSICURAZIONE	27	43	—
6.08.02	Mag. dep. ditte ind. e comm. . . .	6	17	794	8.02.01	Assicurazione ramo vita	—	—	—
6.08.03	Rappresentanze di commercio . . .	16	58	130	8.02.02	Assicurazione ramo danni	1	2	—
6.08.04	Mediazione immobili e terreni . .	2	2	3	8.02.03	Assicurazione mista	4	8	—
6.08.05	Imprese immobiliari	—	—	—	8.02.04	Servizi ausiliari assicurazione . .	22	33	—
6.08.06	Mediazione di bestiame	3	3	—	8.03	GESTIONI FINANZIARIE	104	354	—
6.08.07	Mediazione di merci varie	7	7	—	8.03.01	Istituti finanziari	—	—	—
6.08.08	Agenzie distribuz. prodotti vari	2	2	—	8.03.02	Gestione entrate finanziarie . . .	72	301	—
6.08.09	Agenz. inform. comm. e serv. vari	8	11	—	8.03.03	Banchi lotto, conc. pronost., ecc.	32	53	—
6.08.10	Vendita all'asta mobili e oggetti	—	—	—	9	SERV. E ATTIV. SOCIALI VARIE	963	2.398	717
6.08.11	Agenzie di pubblicità	5	9	—	9.01	SERVIZI PER IGIENE E PULIZIA . . .	760	1.858	200
6.08.12	Gestione di pubblici mercati . . .	2	16	—	9.01.01	Serv. igiene ed estet. persona . .	682	1.087	36
6.08.13	Forniture di bordo, casermaggio	2	3	—	9.01.02	Lavand., stирerie, smacchiatricie .	40	106	164
6.08.14	Noleggio attrezzature, macchine	2	2	—	9.01.03	Serv. pulizia e disinfezione locali	—	—	—
6.08.15	Noleggio oggetti uso personale . .	—	—	—	9.01.04	Servizi nettezza urbana	25	642	—
7	TRASPORTI E COMUNICAZIONI.	668	2.846	1.035	9.01.05	Servizi funebri	13	23	—
7.01	TRASP. FERROV. E TRAMV. ESTRAURB.	19	567	186	9.02	SERVIZI DELLO SPETTACOLO.	74	309	459
7.01.01	Ferrovie esercitate dallo Stato . .	19	567	186	9.02.01	Imprese dello spettacolo	74	309	459
7.01.02	Ferrovie in concessione	—	—	—	9.03	SERVIZI SANITARI	115	213	58
7.01.03	Servizi tramvie extraurbane	—	—	—	9.03 A	<i>Servizi sanitari privati</i>	<i>115</i>	<i>213</i>	<i>58</i>
7.02	TRASPORTI ESTRAURBANI SU STRADA .	271	687	429	9.03.01	Stab. idropinici e idrotermali . .	4	59	58
7.02.01	Autol., filovie, funivie extraurb.	19	232	418	9.03.05	Farmacie	111	154	—
7.02.02	Trasporto persone con autovett.	67	102	3	9.04	SERV. PRIV. ISTR. E FORMAZ. PROFES.	7	11	—
7.02.03	Serv. extraurb. trasporto merci . .	185	353	8	9.04.03	Scuole guida, pilotaggio e simili	7	11	—
7.03	TRASPORTI URBANI	233	375	5	9.08	SERV. VARI NON ALTROVE CLASSIFIC.	7	7	—
7.03.01	Tramvie, filovie, autolinee	3	50	5	9.08.03	Copisterie	7	7	—
7.03.02	Trasp. pers. con vett. e autovett.	154	161	—	9.08.06	Centri meccanogr. per conto terzi	—	—	—
7.03.03	Servizi urbani trasporto merci . .	76	164	—					
7.04	TRASPORTI LACUALI E FLUVIALI . .	—	—	—					
7.04.01	Navigazione lacuale	—	—	—					
7.04.02	Navigazione fluviale	—	—	—					
						TOTALE	15.030	37.839	52.793

TAV. 10 — Addetti alle unità locali per categoria posizionale e sesso

N classi- fica- zione	RAMI, CLASSI E SOTTOCLASSI DI ATTIVITÀ ECONOMICA	IMPREDI- TORI, TITOLARI, COOPERATORI		FAMILIARI COADIUVANTI		DIRIGENTI E IMPIEGATI		CATEGORIE SPECIALI, OPERAI SPI- CIALIZZATI E QUALIFICATI		OPERAI COMUNI E MANOVALI		APPRENDISTI		ALTRI		TOTALE	
		MF	M	MF	M	MF	M	MF	M	MF	M	MF	M	MF	M	MF	M
		1	AGRICOLTURA, FORESTE, CACCIA E PESCA	562	543	209	204	94	89	579	579	1.149	1.136	21	21	6	6
1.03	Foreste	—	—	—	—	—	—	—	—	—	—	—	—	—	—	—	—
1.04	Pesca	316	303	144	141	2	2	522	522	1.022	1.022	20	20	—	—	2.026	2.010
1.04 A	Pesca in acque dolci	—	—	—	—	—	—	—	—	—	—	—	—	—	—	—	—
1.04 B	Pesca e allev. in acque marine.	316	303	144	141	2	2	522	522	1.022	1.022	20	20	—	—	2.026	2.010
1.05	Attività connesse con l'agricoltura	246	240	65	63	92	87	57	57	127	114	1	1	6	6	594	568
1.05 A	Attività trasform. annesse ad aziende agricole o svolte in sociale	17	17	8	6	1	1	4	4	49	36	1	1	4	4	84	69
1.05 B	Esercizio di macchine agricole	228	222	57	57	5	5	53	53	77	77	—	—	2	2	422	416
1.05 C	Enti economici per l'agricoltura.	1	1	—	—	86	81	—	—	1	1	—	—	—	—	88	83
2	INDUSTRIE ESTRATTIVE	107	107	33	33	144	140	714	714	1.325	1.325	28	28	37	37	2.388	2.384
2.01	Estraz. di carboni fossili e di torba	—	—	—	—	—	—	—	—	—	—	—	—	—	—	—	—
2.02	Estraz. di combustibili liquidi e gassosi	—	—	—	—	—	—	—	—	—	—	—	—	—	—	—	—
2.03	Estraz. di minerali metalliferi	—	—	—	—	—	—	—	—	—	—	—	—	—	—	—	—
2.04	Estraz. di altri minerali.	107	107	33	33	144	140	714	714	1.325	1.325	28	28	37	37	2.388	2.384
2.04 A	Marmo, pietre e altri mater. da costruz.	46	46	14	14	1	1	7	7	115	115	—	—	—	—	183	183
2.04 B	Solfo, sale e altri miner. non metalliferi	61	61	19	19	143	139	707	707	1.210	1.210	28	28	37	37	2.205	2.201
3	INDUSTRIE MANIFATTURIERE	4.901	3.738	1.317	841	164	159	957	945	1.814	1.596	1.071	785	48	40	10.272	8.105
3.01	Industrie alimentari e affini.	734	565	347	213	71	68	448	441	1.004	804	69	49	26	21	2.699	2.161
3.01 A	Ind. molitoria e della pastificazione.	415	275	207	107	55	53	341	336	357	341	41	36	15	10	1.431	1.158
3.01 B	Industria dolciaria	20	13	24	11	1	1	13	12	5	2	6	6	—	—	69	45
3.01 C	Industria conserviera	84	82	47	35	7	6	8	7	248	69	16	1	5	5	415	205
3.01 D	Industria casearia	2	2	1	1	—	—	5	5	2	2	1	1	—	—	11	11
3.01 E	Industria olearia	162	150	40	37	7	7	62	62	360	358	4	4	5	5	640	623
3.01 F	Industrie alimentari varie	1	—	2	2	—	—	—	—	—	—	—	—	—	—	3	2
3.01 G	Industrie bevande alcoliche.	20	16	10	9	1	1	15	15	9	9	—	—	1	1	56	51
3.01 H	Industrie bevande analcoliche.	26	23	15	10	—	—	—	—	8	8	1	1	—	—	50	42
3.01 I	Industria del freddo.	4	4	1	1	—	—	4	4	15	15	—	—	—	—	24	24
3.02	Industria del tabacco.	—	—	—	—	—	—	—	—	—	—	—	—	—	—	—	—
3.03	Ind. della seta, del cotone e della lavoraz. delle fibre tessili artif. e sintetiche.	—	—	—	—	2	2	1	1	6	6	—	—	1	1	10	10
3.03 A	Industria della seta	—	—	—	—	—	—	—	—	—	—	—	—	—	—	—	—
3.03 B	Industria del cotone.	—	—	—	—	2	2	1	1	6	6	—	—	1	1	10	10
3.03 C	Lavoraz. fibre tessili artif. e sintetiche	—	—	—	—	—	—	—	—	—	—	—	—	—	—	—	—
3.04	Industrie della lana	5	2	1	—	—	—	—	—	—	—	—	—	—	—	6	2
3.05	Ind. delle fibre dure e tessili varie.	161	5	34	5	—	—	—	—	9	4	44	3	—	—	248	17
3.05 A	Canapa, lino, iuta e simili	1	1	1	1	—	—	—	—	—	—	—	—	—	—	2	2
3.05 B	Tessili varie non altrove classificate	160	4	33	4	—	—	—	—	9	4	44	3	—	—	246	15
3.06	Ind. del vestiario e dell'abbigliamento	1.359	561	322	64	—	—	21	16	14	11	343	126	1	—	2.060	778
3.07	Industrie delle calzature	736	727	61	46	—	—	19	19	12	12	46	45	—	—	874	849
3.08	Ind. delle pelli e del cuoio	10	10	—	—	—	—	—	—	—	—	—	—	—	—	10	10
3.09	Ind. mobilio e arredam. in legno	101	100	33	33	—	—	6	6	12	12	30	30	—	—	182	181
3.10	Industrie del legno.	743	741	166	160	—	—	25	25	46	42	178	178	—	—	1.158	1.146
3.10 A	Legno, sughero e affini	708	706	157	151	—	—	25	25	44	40	175	175	—	—	1.109	1.097
3.10 B	Veicoli e carpenteria navale	35	35	9	9	—	—	—	—	2	2	3	3	—	—	49	49
3.11	Industrie metallurgiche	—	—	—	—	—	—	—	—	—	—	—	—	—	—	—	—
3.12	Costruz. di macchine non elettriche, di carpenteria metallica e simili	3	3	1	1	—	—	—	—	—	—	1	1	—	—	5	5
3.12 A	Fonderie di 2ª fusione	1	1	—	—	—	—	—	—	—	—	1	1	—	—	2	2
3.12 B	Macchine motrici non elettriche.	—	—	—	—	—	—	—	—	—	—	—	—	—	—	—	—
3.12 C	Macch. utens. e utensileria per macch.	—	—	—	—	—	—	—	—	—	—	—	—	—	—	—	—
3.12 D	Macch. operatrici e per agricoltura	—	—	—	—	—	—	—	—	—	—	—	—	—	—	—	—
3.12 E	Carpent. metallica, forni e caldaie	—	—	—	—	—	—	—	—	—	—	—	—	—	—	—	—
3.12 F	Prod. meccan. non altrove classificati	2	2	1	1	—	—	—	—	—	—	—	—	—	—	3	3
3.13	Costruz. di macchine e appar. elettrici	—	—	—	—	—	—	—	—	—	—	—	—	—	—	—	—
3.14	Meccan. di precis.; oreficeria, argenteria	8	8	—	—	—	—	—	—	—	—	—	—	—	—	8	8
3.15	Officine meccaniche.	743	729	200	196	—	—	33	33	36	36	276	273	—	—	1.288	1.267
3.16	Ind. costruz. mezzi di trasporto	—	—	—	—	—	—	—	—	—	—	—	—	—	—	—	—
3.17	Ind. lavoraz. minerali non metalliferi	176	170	94	87	17	17	120	120	405	404	68	67	5	4	885	869
3.18	Industrie chimiche	8	7	3	3	72	70	256	256	245	243	—	—	15	14	599	593
3.19	Ind. derivati petrolio e carbone	—	—	—	—	2	2	2	2	6	6	—	—	—	—	10	10

Segue Tav. 10 — Addetti alle unità locali per categoria posizionale e sesso

N classi- fica- zione	RAMI, CLASSI E SOTTOCLASSI DI ATTIVITÀ ECONOMICA	IMPREDI- TORI, TITOLARI, COOPERATORI		FAMILIARI COADIUVANTI		DIRIGENTI E IMPIEGATI		CATEGORIE SPECIALI, OPERAI SPE- CIALIZZATI E QUALIFICATI		OPERAI COMUNI E MANOVALI		APPRENDISTI		ALTRI		TOTALE	
		MF	M	MF	M	MF	M	MF	M	MF	M	MF	M	MF	M	MF	M
3.20	Industrie della gomma elastica	13	13	6	5	—	—	2	2	—	—	—	—	—	—	21	20
3.21	Produtz. della cellulosa per tessuti, delle fibre tessili artificiali e sintetiche . . .	—	—	—	—	—	—	—	—	—	—	—	—	—	—	—	—
3.22	Industrie della carta e della cartotecnica . . .	2	2	1	1	—	—	—	—	14	11	1	1	—	—	18	15
3.23	Industrie poligrafiche ed editoriali	34	32	20	15	—	—	20	20	3	3	10	8	—	—	87	78
3.24	Industrie foto-fono-cinematografiche	63	61	27	11	—	—	4	4	2	2	5	5	—	—	101	83
3.25	Produtz. oggetti in materie plastiche	—	—	—	—	—	—	—	—	—	—	—	—	—	—	—	—
3.26	Industrie manifatturiere varie	2	2	1	1	—	—	—	—	—	—	—	—	—	—	3	3
4	COSTRUZIONI E INSTALL. DI IMPIANTI	236	236	56	56	96	94	758	758	2.091	2.091	117	116	29	29	3.383	3.380
4.01	Costruzioni	230	230	55	55	70	68	616	616	1.871	1.871	97	96	27	27	2.966	2.963
4.02	Installazione impianti.	6	6	1	1	26	26	142	142	220	220	20	20	2	2	417	417
5	PRODUTZ. E DISTRIBUZ. DI ENERGIA ELET- TRICA E GAS, DISTRIBUZIONE DI ACQUA	15	15	—	—	145	131	221	213	173	170	—	—	27	27	581	556
5.01	Produtz. e distribuz. di energia elettrica	7	7	—	—	129	115	171	164	137	137	—	—	1	1	445	424
5.02	Produtz. e distribuzione di gas.	—	—	—	—	—	—	—	—	—	—	—	—	—	—	—	—
5.03	Distribuzione di acqua	8	8	—	—	16	16	50	49	36	33	—	—	26	26	136	132
6	COMMERCIO	7.306	4.273	3.151	1.516	457	334	310	274	647	583	249	165	88	73	12.208	7.218
6.01	Commercio all'ingrosso	324	309	125	100	140	131	35	35	159	139	17	5	19	19	819	738
6.01 A	Prodotti agricoli e alimentari.	230	223	89	72	67	63	15	15	126	106	9	2	16	16	552	497
6.01 B	Materie prime e ausil. non alimentari	47	44	20	16	34	33	17	17	17	17	—	—	1	1	136	128
6.01 C	Prodotti industriali non alimentari	47	42	16	12	39	35	3	3	16	16	8	3	2	2	131	113
6.02	Comm. al minuto generi alimentari	3.153	1.311	1.313	546	19	14	83	80	69	64	23	23	5	4	4.665	2.042
6.03	Comm. al minuto prodotti tessili e arti- coli di vestiario e abbigliamento	1.178	652	636	258	142	61	19	11	36	32	75	12	9	7	2.095	1.033
6.04	Comm. al minuto prod. meccanici	661	524	289	160	75	57	32	32	126	118	48	45	19	15	1.250	951
6.05	Comm. al minuto generi diversi, alim. e non alimentari.	338	144	178	77	9	6	3	3	6	5	3	—	2	2	539	237
6.06	Commercio ambulante	939	866	142	118	—	—	—	—	33	32	—	—	—	—	1.114	1.016
6.07	Alberghi e pubblici esercizi	657	419	459	249	27	24	123	98	187	162	81	78	33	25	1.567	1.055
6.08	Attività ausiliarie del commercio.	56	48	9	8	45	41	15	15	31	31	2	2	1	1	159	146
7	TRASPORTI E COMUNICAZIONI.	661	647	103	98	597	428	385	357	735	726	30	29	335	294	2.846	2.579
7.01	Trasporti ferrov. e tramv. extraurbani	—	—	—	—	92	92	94	94	271	271	—	—	110	79	567	536
7.02	Trasporti extraurbani su strada	275	269	69	68	11	11	190	190	123	123	17	17	2	2	687	680
7.03	Trasporti urbani	264	263	16	16	5	5	40	40	47	47	3	2	—	—	375	373
7.04	Trasporti lacuali e fluviali.	—	—	—	—	—	—	—	—	—	—	—	—	—	—	—	—
7.05	Trasporti marittimi.	—	—	—	—	—	—	—	—	—	—	—	—	—	—	—	—
7.06	Trasporti aerei.	—	—	—	—	—	—	—	—	—	—	—	—	—	—	—	—
7.07	Attività ausiliarie dei trasporti	109	105	13	13	25	21	9	9	247	247	10	10	4	4	417	409
7.08	Comunicazioni	13	10	5	1	464	299	52	24	47	38	—	—	219	209	800	581
8	CREDITO, ASSICURAZ. E GESTIONI FINANZ.	72	70	6	3	912	849	90	85	—	—	—	—	63	42	1.143	1.049
8.01	Credito	18	18	—	—	584	556	88	83	—	—	—	—	56	35	746	692
8.02	Assicurazione	24	23	2	—	17	16	—	—	—	—	—	—	—	—	43	39
8.03	Gestioni finanziarie.	30	29	4	3	311	277	2	2	—	—	—	—	7	7	354	318
9	SERVIZI E ATTIVITÀ SOCIALI VARIE	947	812	246	166	83	78	158	139	746	710	184	151	34	33	2.398	2.089
9.01	Servizi per l'igiene e la pulizia	751	663	196	136	3	3	92	74	637	615	176	146	3	3	1.858	1.640
9.02	Servizi dello spettacolo	69	64	26	18	50	48	57	56	79	73	3	3	25	24	309	286
9.03	Servizi sanitari.	113	72	22	10	30	27	9	9	29	21	5	2	5	5	213	146
9.03 A	Servizi sanitari privati	113	72	22	10	30	27	9	9	29	21	5	2	5	5	213	146
9.04	Servizi privati per l'istruzione e la for- mazione professionale.	7	7	2	2	—	—	—	—	1	1	—	—	1	1	11	11
9.08	Servizi vari, non altrove classificati	7	6	—	—	—	—	—	—	—	—	—	—	—	—	7	6
	TOTALE	14.807	10.441	5.121	2.917	2.692	2.302	4.172	4.064	8.680	8.337	1.700	1.296	667	581	37.839	29.938
	FINO A 18 ANNI	43	35	275	192	11	7	19	12	260	253	1.111	837	18	17	1.737	1.353
	DA 18 A 20 ANNI	87	61	293	191	41	20	33	29	433	376	304	222	6	5	1.197	904
	OLTRE 20 ANNI	14.677	10.345	4.553	2.534	2.640	2.275	4.120	4.023	7.987	7.708	285	237	643	559	34.905	27.681

TAV. 11 — Spese per il personale nel 1960 per titolo di spesa e gruppi posizionali del personale

Migliaia di lire

N. classificazione	RAMI, CLASSI E SOTTOCLASSI DI ATTIVITÀ ECONOMICA	RETRIBUZIONI LORDE				RITENUTE A CARICO DEL PERSONALE				CONTRIBUTI E SPESE A CARICO DEL DATORE DI LAVORO			
		Totale		assegni familiari		Totale		contributi sociali obbligatori		Totale		contributi sociali obbligatori	
		Dirig. e impieg.	Altro personale	Dirig. e impieg.	Altro personale	Dirig. e impieg.	Altro personale	Dirig. e impieg.	Altro personale	Dirig. e impieg.	Altro personale	Dirig. e impieg.	Altro personale
1	AGRICOLTURA, FORESTE, CACCIA E PESCA	100.585	488.267	7.515	82.274	4.718	21.685	4.355	20.637	30.836	136.995	29.806	136.916
1.03	Foreste	—	—	—	—	—	—	—	—	—	—	—	—
1.04	Pesca	1.663	447.013	223	75.755	100	19.474	100	18.677	312	122.017	312	122.017
1.04 A	Pesca in acque dolci	—	—	—	—	—	—	—	—	—	—	—	—
1.04 B	Pesca e allev. in acque marine	1.663	447.013	223	75.755	100	19.474	100	18.677	312	122.017	312	122.017
1.05	Attività connesse con l'agricoltura	98.922	41.254	7.292	6.519	4.618	2.211	4.255	1.960	30.524	14.978	29.494	14.899
1.05 A	Attività trasform. annesse ad aziende agricole o svolte in sociale	107	5.543	17	1.229	6	207	6	207	20	1.259	20	1.259
1.05 B	Esercizio di macchine agricole	5.350	34.280	730	5.121	261	1.941	184	1.690	2.559	13.366	2.559	13.287
1.05 C	Enti economici per l'agricoltura	93.465	1.431	6.545	169	4.351	63	4.065	63	27.945	353	26.915	353
2	INDUSTRIE ESTRATTIVE	174.995	1.603.195	15.442	687.728	14.642	67.264	9.015	55.329	68.590	355.661	58.986	328.398
2.01	Estraz. di carboni fossili e di torba	—	—	—	—	—	—	—	—	—	—	—	—
2.02	Estraz. di combustibili liquidi e gassosi	—	—	—	—	—	—	—	—	—	—	—	—
2.03	Estraz. di minerali metalliferi	—	—	—	—	—	—	—	—	—	—	—	—
2.04	Estraz. di altri minerali	174.995	1.603.195	15.442	687.728	14.642	67.264	9.015	55.329	68.590	355.661	58.986	328.398
2.04 A	Marmo, pietre e altri mater. da costruz.	—	57.187	—	22.565	—	1.272	—	1.247	—	10.314	—	10.091
2.04 B	Solfo, sale e altri miner. non metalliferi	174.995	1.546.008	15.442	665.163	14.642	65.992	9.015	54.082	68.590	345.347	58.986	318.307
3	INDUSTRIE MANIFATTURIERE	155.153	1.073.964	11.921	238.470	14.168	53.796	8.534	44.456	52.616	368.505	36.210	316.901
3.01	Industrie alimentari e affini	50.668	419.833	6.475	113.741	4.535	19.054	3.535	16.901	13.795	124.652	11.538	117.954
3.01 A	Ind. molitoria e della pastificazione	46.008	315.427	5.996	92.568	4.262	14.652	3.262	12.547	12.567	94.371	10.350	88.932
3.01 B	Industria dolciaria	210	6.709	—	1.507	8	273	8	273	60	1.879	60	1.879
3.01 C	Industria conserviera	1.786	43.757	52	6.470	112	1.900	112	1.900	437	12.875	397	11.801
3.01 D	Industria casearia	1.404	1.720	324	120	75	119	75	119	225	600	225	600
3.01 E	Industria olearia	1.235	41.093	103	9.292	76	1.752	76	1.704	500	12.167	500	12.137
3.01 F	Industrie alimentari varie	—	—	—	—	—	—	—	—	—	—	—	—
3.01 G	Industrie bevande alcoliche	25	1.245	—	100	2	56	2	56	6	343	6	343
3.01 H	Industrie bevande analcoliche	—	3.002	—	1.025	—	100	—	100	—	617	—	572
3.01 I	Industria del freddo	—	6.880	—	2.659	—	202	—	202	—	1.800	—	1.690
3.02	Industria del tabacco	—	—	—	—	—	—	—	—	—	—	—	—
3.03	Ind. della seta, del cotone e della lavoraz. delle fibre tessili artif. e sintetiche	1.958	3.765	151	1.185	126	185	84	142	621	1.280	501	1.280
3.03 A	Industria della seta	—	—	—	—	—	—	—	—	—	—	—	—
3.03 B	Industria del cotone	1.958	3.765	151	1.185	126	185	84	142	621	1.280	501	1.280
3.03 C	Lavoraz. fibre tessili artif. e sintetiche	—	—	—	—	—	—	—	—	—	—	—	—
3.04	Industrie della lana	—	—	—	—	—	—	—	—	—	—	—	—
3.05	Ind. delle fibre dure e tessili varie	—	5.635	—	565	—	253	—	253	—	1.542	—	1.316
3.05 A	Canapa, lino, iuta e simili	—	—	—	—	—	—	—	—	—	—	—	—
3.05 B	Tessili varie non altrove classificate	—	5.635	—	565	—	253	—	253	—	1.542	—	1.316
3.06	Ind. del vestiario e dell'abbigliamento	—	32.799	—	2.120	—	1.605	—	1.575	—	8.953	—	8.495
3.07	Industrie delle calzature	195	13.436	—	4.845	13	437	13	437	43	2.927	43	2.877
3.08	Ind. delle pelli e del cuoio	—	—	—	—	—	—	—	—	—	—	—	—
3.09	Ind. mobilio e arredam. in legno	—	7.674	—	1.008	—	342	—	341	—	2.322	—	2.078
3.10	Industrie del legno	640	34.512	80	5.224	28	1.967	28	1.965	250	9.536	250	9.493
3.10 A	Legno, sughero e affini	640	34.232	80	5.104	28	1.959	28	1.957	250	9.486	250	9.443
3.10 B	Veicoli e carpenteria navale	—	280	—	120	—	8	—	8	—	50	—	50
3.11	Industrie metallurgiche	—	—	—	—	—	—	—	—	—	—	—	—
3.12	Costruz. di macchine non elettriche, di carpenteria metallica e simili	—	80	—	—	—	4	—	4	—	24	—	24
3.12 A	Fonderie di 2ª fusione	—	80	—	—	—	4	—	4	—	24	—	24
3.12 B	Macchine motrici non elettriche	—	—	—	—	—	—	—	—	—	—	—	—
3.12 C	Macch. utens. e utensileria per macch.	—	—	—	—	—	—	—	—	—	—	—	—
3.12 D	Macch. operatrici e per agricoltura	—	—	—	—	—	—	—	—	—	—	—	—
3.12 E	Carpent. metallica, forni e caldaie	—	—	—	—	—	—	—	—	—	—	—	—
3.12 F	Prod. meccan. non altrove classificati	—	—	—	—	—	—	—	—	—	—	—	—
3.13	Costruz. di macchine e appar. elettrici	—	—	—	—	—	—	—	—	—	—	—	—
3.14	Meccanica di precis.; oreficeria, argenteria	—	—	—	—	—	—	—	—	—	—	—	—
3.15	Officine meccaniche	834	35.636	74	3.976	40	1.613	40	1.518	160	10.155	160	10.021
3.16	Ind. costruz. mezzi di trasporto	—	—	—	—	—	—	—	—	—	—	—	—
3.17	Ind. lavoraz. minerali non metalliferi	10.797	206.604	890	58.316	993	8.753	716	7.646	4.693	67.730	3.069	63.635
3.18	Industrie chimiche	88.985	293.747	3.950	43.552	8.396	18.798	4.086	12.927	32.688	133.532	20.349	94.044
3.19	Ind. derivati petrolio e carbone	1.076	4.323	301	1.208	37	90	32	83	366	1.269	300	1.178

Segue Tav. 11 — Spese per il personale nel 1960 per titolo di spesa e gruppi posizionali del personale
Migliaia di lire

N classi- fica- zione	RAMI, CLASSI E SOTTOCLASSI DI ATTIVITÀ ECONOMICA	RETRIBUZIONI LORDE				RITENUTE A CARICO DEL PERSONALE				CONTRIBUTI E SPESE A CARICO DEL DATORE DI LAVORO			
		Totale		assegni familiari		Totale		contributi sociali obbligatori		Totale		contributi sociali obbligatori	
		Dirig. e impieg.	Altro perso- nale	Dirig. e impieg.	Altro perso- nale	Dirig. e impieg.	Altro perso- nale	Dirig. e impieg.	Altro perso- nale	Dirig. e impieg.	Altro perso- nale	Dirig. e impieg.	Altro perso- nale
3.20	Industrie della gomma elastica	—	964	—	269	—	65	—	34	—	231	—	231
3.21	Produtz. della cellulosa per tessuti, delle fibre tessili artificiali e sintetiche . .	—	—	—	—	—	—	—	—	—	—	—	—
3.22	Industrie della carta e della cartotecnica	—	3.851	—	433	—	175	—	175	—	1.116	—	1.116
3.23	Industrie poligrafiche ed editoriali . . .	—	8.886	—	1.664	—	364	—	364	—	2.652	—	2.587
3.24	Industrie foto-fono-cinematografiche . .	—	2.219	—	364	—	91	—	91	—	584	—	572
3.25	Produtz. oggetti in materie plastiche . .	—	—	—	—	—	—	—	—	—	—	—	—
3.26	Industrie manifatturiere varie	—	—	—	—	—	—	—	—	—	—	—	—
4	Costruzioni e install. di impianti . . .	30.505	716.751	2.167	200.950	2.185	30.560	1.668	26.060	15.718	260.167	10.500	255.993
4.01	Costruzioni	20.917	670.714	1.319	193.658	1.402	27.998	1.205	24.225	8.169	243.748	7.459	240.838
4.02	Installazione impianti.	9.588	46.037	848	7.292	783	2.562	463	1.835	7.549	16.419	3.041	15.155
5	Produtz. e distribuz. di energia elet- trica e gas, distribuzione di acqua	186.408	385.990	11.543	52.789	15.307	24.748	8.299	14.975	61.647	143.023	54.818	102.199
5.01	Produtz. e distribuz. di energia elettrica	164.004	311.041	10.561	40.658	12.947	19.027	6.571	11.203	55.449	123.640	48.690	82.988
5.02	Produtz. e distribuzione di gas.	—	—	—	—	—	—	—	—	—	—	—	—
5.03	Distribuzione di acqua	22.404	74.949	982	12.131	2.360	5.721	1.728	3.772	6.198	19.383	6.128	19.211
6	Commercio	231.699	391.933	25.316	107.381	15.367	15.513	12.076	14.157	58.800	96.660	49.331	92.956
6.01	Commercio all'ingrosso	69.420	72.142	9.595	24.966	5.342	2.588	4.327	2.489	18.731	17.508	15.745	16.870
6.01 A	Prodotti agricoli e alimentari.	35.354	50.411	6.662	18.149	2.283	1.753	1.807	1.742	8.916	12.131	7.770	11.762
6.01 B	Materie prime e ausil. non alimentari	22.678	13.926	2.078	4.627	2.330	556	1.791	468	7.526	3.570	5.706	3.401
6.01 C	Prodotti industriali non alimentari . .	11.388	7.805	855	2.190	729	279	729	279	2.289	1.807	2.269	1.707
6.02	Comm. al minuto generi alimentari . . .	7.212	58.336	695	17.299	467	2.126	397	2.065	1.557	15.011	1.378	14.424
6.03	Comm. al minuto prodotti tessili e arti- coli di vestiario e abbigliamento. . .	69.054	37.081	5.410	7.999	3.518	1.482	2.721	1.327	14.137	8.605	13.779	8.495
6.04	Comm. al minuto prod. meccanici . . .	34.035	62.240	4.196	16.482	2.122	2.276	1.798	2.213	11.885	15.802	8.302	14.893
6.05	Comm. al minuto generi diversi, alim. e non alimentari.	3.794	3.983	573	907	401	135	221	135	1.014	1.078	953	1.038
6.06	Commercio ambulante	—	—	—	—	—	—	—	—	—	—	—	—
6.07	Alberghi e pubblici esercizi	13.962	134.007	1.002	34.479	1.126	5.865	781	5.030	3.750	30.786	2.505	29.474
6.08	Attività ausiliarie del commercio. . . .	34.222	24.144	3.845	5.249	2.391	1.041	1.831	898	7.726	7.870	6.669	7.762
7	TRASPORTI E COMUNICAZIONI.	731.479	990.143	72.866	167.249	84.916	68.242	56.576	49.736	113.196	294.660	110.763	286.508
7.01	Trasporti ferrov. e tramv. extraurbani .	102.386	385.490	10.337	55.569	8.958	29.098	6.134	21.133	49.094	150.181	49.094	150.181
7.02	Trasporti extraurbani su strada	10.463	171.478	1.345	38.198	683	8.204	427	6.282	3.705	56.121	3.588	54.243
7.03	Trasporti urbani	3.213	64.265	221	17.906	214	2.665	214	2.665	904	13.460	904	13.460
7.04	Trasporti lacuali e fluviali.	—	—	—	—	—	—	—	—	—	—	—	—
7.05	Trasporti marittimi.	—	—	—	—	—	—	—	—	—	—	—	—
7.06	Trasporti aerei.	—	—	—	—	—	—	—	—	—	—	—	—
7.07	Attività ausiliarie dei trasporti	59.305	221.900	10.373	47.481	3.365	14.291	2.902	8.705	13.539	53.753	13.074	53.499
7.08	Comunicazioni	556.112	147.010	50.590	8.095	71.696	13.984	46.899	10.951	45.954	21.145	44.103	15.125
8	CREDITO, ASSICURAZ. E GESTIONI FINANZ.	1.227.174	121.994	101.769	17.255	113.457	7.986	78.780	5.218	297.871	32.900	284.981	32.162
8.01	Credito	876.562	116.870	76.653	16.575	82.139	7.700	53.049	4.990	222.314	31.607	209.863	30.869
8.02	Assicurazione	12.623	—	877	—	723	—	657	—	3.395	—	3.045	—
8.03	Gestioni finanziarie.	337.989	5.124	24.239	680	30.595	286	25.074	228	72.162	1.293	72.073	1.293
9	SERVIZI E ATTIVITÀ SOCIALI VARIE . . .	46.004	355.871	3.711	60.499	4.135	19.326	2.599	17.021	14.046	81.958	10.637	80.696
9.01	Servizi per l'igiene e la pulizia	1.700	276.770	157	41.309	107	15.620	103	14.068	331	62.166	331	62.049
9.02	Servizi dello spettacolo	22.977	55.712	2.019	15.329	2.167	2.328	1.127	2.001	8.307	12.847	4.898	11.783
9.03	Servizi sanitari.	21.327	22.968	1.535	3.640	1.861	1.368	1.369	942	5.408	6.880	5.408	6.799
9.03 A	Servizi sanitari privati	21.327	22.968	1.535	3.640	1.861	1.368	1.369	942	5.408	6.880	5.408	6.799
9.04	Servizi privati per l'istruzione e la for- mazione professionale.	—	421	—	221	—	10	—	10	—	65	—	65
9.08	Servizi vari, non altrove classificati . .	—	—	—	—	—	—	—	—	—	—	—	—
	TOTALE	2.884.002	6.128.108	252.250	1.614.595	268.895	309.120	181.902	247.589	713.320	1.770.529	646.032	1.632.729

unità locali per comune

3. ARAGONA					4. BIVONA					5. BURGIO					6. CALAMONACI					N classi- fica- zione	
Im- prese	Unità locali				Im- prese	Unità locali				Im- prese	Unità locali				Im- prese	Unità locali					
	Totale		con forza motrice			Totale		con forza motrice			Totale		con forza motrice			Totale		con forza motrice			
	N	Ad- detti	N	Poten- za utilizz- zabile HP		N	Ad- detti	N	Poten- za utilizz- zabile HP		N	Ad- detti	N	Poten- za utilizz- zabile HP		N	Ad- detti	N	Poten- za utilizz- zabile HP		
3	4	9	—	—	3	4	7	—	—	—	2	2	—	—	3	3	5	—	—	1	
—	—	—	—	—	—	—	—	—	—	—	—	—	—	—	—	—	—	—	—	—	1.03
—	—	—	—	—	—	—	—	—	—	—	—	—	—	—	—	—	—	—	—	—	1.04
3	4	9	—	—	3	4	7	—	—	—	2	2	—	—	3	3	5	—	—	—	1.05
10	13	344	7	1.899	2	2	9	2	12	—	—	—	—	—	1	1	5	—	—	2	
—	—	—	—	—	—	—	—	—	—	—	—	—	—	—	—	—	—	—	—	—	2.01
—	—	—	—	—	—	—	—	—	—	—	—	—	—	—	—	—	—	—	—	—	2.02
—	—	—	—	—	—	—	—	—	—	—	—	—	—	—	—	—	—	—	—	—	2.03
10	13	344	7	1.899	2	2	9	2	12	—	—	—	—	1	1	5	—	—	—	—	2.04
104	109	201	27	343	84	88	174	31	280	74	76	210	17	612	23	23	38	4	44	3	
14	16	52	8	181	20	23	49	10	172	13	15	63	9	373	4	4	16	2	37	3.01	
—	—	—	—	—	—	—	—	—	—	—	—	—	—	—	—	—	—	—	—	—	3.02
—	—	—	—	—	—	—	—	—	—	—	—	—	—	—	—	—	—	—	—	—	3.03
—	—	—	—	—	—	—	—	—	—	—	—	—	—	—	—	—	—	—	—	—	3.04
4	4	5	—	—	—	1	2	—	—	2	2	2	—	—	—	—	—	—	—	—	3.05
27	28	55	—	—	25	25	38	—	—	16	16	33	—	—	7	7	7	—	—	—	3.06
21	23	23	—	—	10	10	23	1	1	13	13	16	—	—	5	5	5	—	—	—	3.07
—	—	—	—	—	—	—	—	—	—	—	—	—	—	—	—	—	—	—	—	—	3.08
—	—	—	—	—	1	1	3	1	3	—	—	—	—	—	—	—	—	—	—	—	3.09
22	22	43	15	83	18	18	39	16	97	8	8	20	4	22	5	5	7	2	7	—	3.10
—	—	—	—	—	—	—	—	—	—	—	—	—	—	—	—	—	—	—	—	—	3.11
—	—	—	—	—	—	—	—	—	—	1	1	2	—	—	—	—	—	—	—	—	3.12
—	—	—	—	—	—	—	—	—	—	—	—	—	—	—	—	—	—	—	—	—	3.13
—	—	—	—	—	—	—	—	—	—	—	—	—	—	—	—	—	—	—	—	—	3.14
9	9	14	2	50	5	5	6	2	1	8	8	12	2	6	2	2	3	—	—	—	3.15
—	—	—	—	—	—	—	—	—	—	—	—	—	—	—	—	—	—	—	—	—	3.16
2	2	4	2	29	3	3	11	1	6	11	11	56	1	209	—	—	—	—	—	—	3.17
—	—	—	—	—	—	—	—	—	—	1	1	5	1	2	—	—	—	—	—	—	3.18
—	—	—	—	—	—	—	—	—	—	—	—	—	—	—	—	—	—	—	—	—	3.19
1	1	1	—	—	—	—	—	—	—	—	—	—	—	—	—	—	—	—	—	—	3.20
—	—	—	—	—	—	—	—	—	—	—	—	—	—	—	—	—	—	—	—	—	3.21
—	—	—	—	—	—	—	—	—	—	—	—	—	—	—	—	—	—	—	—	—	3.22
3	3	3	—	—	2	2	3	—	—	1	1	1	—	—	—	—	—	—	—	—	3.23
—	—	—	—	—	—	—	—	—	—	—	—	—	—	—	—	—	—	—	—	—	3.24
1	1	1	—	—	—	—	—	—	—	—	—	—	—	—	—	—	—	—	—	—	3.25
—	—	—	—	—	—	—	—	—	—	—	—	—	—	—	—	—	—	—	—	—	3.26
2	4	122	—	—	1	2	16	—	—	—	1	1	—	—	—	—	—	—	—	—	4
2	4	122	—	—	1	2	16	—	—	—	1	1	—	—	—	—	—	—	—	—	4.01
—	—	—	—	—	—	—	—	—	—	—	—	—	—	—	—	—	—	—	—	—	4.02
—	1	3	—	—	—	1	2	—	—	—	2	22	2	60	—	2	2	—	—	—	5
—	1	3	—	—	—	1	2	—	—	—	2	22	2	60	—	1	1	—	—	—	5.01
—	—	—	—	—	—	—	—	—	—	—	—	—	—	—	—	—	—	—	—	—	5.02
—	—	—	—	—	—	—	—	—	—	—	—	—	—	—	—	1	1	—	—	—	5.03
177	191	280	6	6	99	115	186	4	4	89	90	142	3	5	18	21	26	—	—	—	6
4	5	7	—	—	4	4	9	—	—	1	1	2	—	—	—	—	—	—	—	—	6.01
82	89	119	6	6	43	45	69	4	4	50	50	77	—	—	11	12	16	—	—	—	6.02
40	43	66	—	—	16	21	33	—	—	11	11	19	—	—	2	2	2	—	—	—	6.03
8	8	15	—	—	11	16	28	—	—	6	7	12	1	2	2	2	2	—	—	—	6.04
1	1	2	—	—	3	3	6	—	—	3	3	7	—	—	—	—	—	—	—	—	6.05
22	22	33	—	—	11	11	11	—	—	12	12	16	—	—	1	1	2	—	—	—	6.06
20	23	38	—	—	8	12	26	—	—	6	6	9	2	3	2	2	2	—	—	—	6.07
—	—	—	—	—	3	3	4	—	—	—	—	—	—	—	—	2	2	—	—	—	6.08
26	32	136	2	13	4	5	13	—	—	—	1	5	—	—	2	3	5	—	—	—	7
—	1	43	1	7	—	—	—	—	—	—	—	—	—	—	—	—	—	—	—	—	7.01
17	21	69	1	6	1	1	1	—	—	—	—	—	—	—	1	1	1	—	—	—	7.02
7	7	7	—	—	2	2	3	—	—	—	—	—	—	—	1	1	1	—	—	—	7.03
—	—	—	—	—	—	—	—	—	—	—	—	—	—	—	—	—	—	—	—	—	7.04
—	—	—	—	—	—	—	—	—	—	—	—	—	—	—	—	—	—	—	—	—	7.05
—	—	—	—	—	—	—	—	—	—	—	—	—	—	—	—	—	—	—	—	—	7.06
2	2	2	—	—	—	—	—	—	—	—	—	—	—	—	—	—	—	—	—	—	7.07
—	1	15	—	—	1	2	9	—	—	—	1	5	—	—	—	1	3	—	—	—	7.08
1	5	18	—	—	2	4	13	—	—	—	2	7	—	—	1	3	7	—	—	—	8
—	2	10	—	—	—	1	4	—	—	—	1	4	—	—	—	1	2	—	—	—	8.01
—	—	—	—	—	—	—	—	—	—	—	—	—	—	—	—	—	—	—	—	—	8.02
1	3	8	—	—	2	3	9	—	—	—	1	3	—	—	—	—	—	—	—	—	8.03
17	20	36	1	4	11	13	39	2	1	10	11	29	—	—	1	2	5	—	—	—	9
14	16	27	1	4	8	10	30	—	—	7	8	22	—	—	4	6	15	1	1	—	9.01
—	1	6	—	—	2	2	7	2	1	1	1	5	—	—	—	1	2	1	1	—	9.02
3	3	3	—	—	1	1	2	—	—	2	2	2	—	—	1	1	1	—	—	—	9.03
—	—	—	—	—	—	—	—	—	—	—	—	—	—	—	—	—	—	—	—	—	9.04
—	—	—	—	—	—	—	—	—	—	—	—	—	—	—	—	—	—	—	—	—	9.08
340	379	1.149	43	2.265	206	234	459	39	297	173	185	418	22	677	52	62	103	5	45	—	—

N classi- fica- zione	RAMI E CLASSI DI ATTIVITÀ ECONOMICA	7. CALTABELLOTTA					8. CAMASTRA					9. CAMMARATA				
		Im- prese	Unità locali				Im- prese	Unità locali				Im- prese	Unità locali			
			Totale		con forza motrice			Totale		con forza motrice			Totale		con forza motrice	
			N	Ad- detti	N	Poten- za utiliz- zabile HP		N	Ad- detti	N	Poten- za utiliz- zabile HP		N	Ad- detti	N	Poten- za utiliz- zabile HP
1	AGRICOLTURA, FORESTE, CACCIA E PESCA	3	4	12	1	3	2	3	9	1	23	4	4	15	—	—
1.03	Foreste	—	—	—	—	—	—	—	—	—	—	—	—	—	—	—
1.04	Pesca	—	—	—	—	—	—	—	—	—	—	—	—	—	—	—
1.05	Attività connesse con l'agricoltura . . .	3	4	12	1	3	2	3	9	1	23	4	4	15	—	—
2	INDUSTRIE ESTRATTIVE	5	5	12	2	77	1	1	1	—	—	—	1	39	1	189
2.01	Estraz. di carboni fossili e di torba . .	—	—	—	—	—	—	—	—	—	—	—	—	—	—	—
2.02	Estraz. di combustibili liquidi e gassosi	—	—	—	—	—	—	—	—	—	—	—	—	—	—	—
2.03	Estraz. di minerali metalliferi	—	—	—	—	—	—	—	—	—	—	—	—	—	—	—
2.04	Estraz. di altri minerali	5	5	12	2	77	1	1	1	—	—	—	1	39	1	189
3	INDUSTRIE MANIFATTURIERE	86	90	128	27	285	32	32	42	3	24	55	55	74	15	115
3.01	Industrie alimentari e affini	14	15	30	12	198	4	4	8	2	19	4	4	10	3	68
3.02	Industria del tabacco	—	—	—	—	—	—	—	—	—	—	—	—	—	—	—
3.03	Seta, cotone e lav. fibre tess. artificiali	—	—	—	—	—	—	—	—	—	—	—	—	—	—	—
3.04	Industrie della lana	—	—	—	—	—	—	—	—	—	—	—	—	—	—	—
3.05	Industrie delle fibre dure e tessili varie	1	2	2	—	—	1	1	1	—	—	—	—	—	—	—
3.06	Ind. del vestiario e dell'abbigliamento .	19	19	29	—	—	17	17	23	—	—	9	9	14	—	—
3.07	Industrie delle calzature	20	21	25	—	—	4	4	4	—	—	23	23	27	—	—
3.08	Industrie delle pelli e del cuoio	—	—	—	—	—	—	—	—	—	—	1	1	1	—	—
3.09	Industria mobilio e arredam. in legno .	12	12	12	12	43	—	—	—	—	—	—	—	—	—	—
3.10	Industrie del legno	3	3	4	2	14	3	3	3	1	5	11	11	12	10	38
3.11	Industrie metallurgiche	—	—	—	—	—	—	—	—	—	—	—	—	—	—	—
3.12	Macchine non elettr., carpent. metallica	—	—	—	—	—	—	—	—	—	—	—	—	—	—	—
3.13	Macchine e apparecchi elettrici	—	—	—	—	—	—	—	—	—	—	—	—	—	—	—
3.14	Mecc. di precisione ; oreficeria, argenteria	—	—	—	—	—	—	—	—	—	—	—	—	—	—	—
3.15	Officine meccaniche	15	16	17	—	—	3	3	3	—	—	6	6	8	2	9
3.16	Industrie costruz. mezzi di trasporto .	—	—	—	—	—	—	—	—	—	—	—	—	—	—	—
3.17	Industrie lavor. minerali non metalliferi	—	—	—	—	—	—	—	—	—	—	1	1	2	—	—
3.18	Industrie chimiche	—	—	—	—	—	—	—	—	—	—	—	—	—	—	—
3.19	Industrie derivati petrolio e carbone .	—	—	—	—	—	—	—	—	—	—	—	—	—	—	—
3.20	Industrie della gomma elastica	—	—	—	—	—	—	—	—	—	—	—	—	—	—	—
3.21	Prod. cellul. per tess., fibre tess. artifice.	—	—	—	—	—	—	—	—	—	—	—	—	—	—	—
3.22	Industrie della carta e cartotecnica . .	1	1	8	1	30	—	—	—	—	—	—	—	—	—	—
3.23	Industrie poligrafiche ed editoriali . .	—	—	—	—	—	—	—	—	—	—	—	—	—	—	—
3.24	Industrie foto-fono-cinematografiche .	1	1	1	—	—	—	—	—	—	—	—	—	—	—	—
3.25	Prod. oggetti in materie plastiche . . .	—	—	—	—	—	—	—	—	—	—	—	—	—	—	—
3.26	Industrie manifatturiere varie	—	—	—	—	—	—	—	—	—	—	—	—	—	—	—
4	Costruzioni e install. di impianti . . .	3	3	15	—	—	—	—	—	—	—	1	2	25	2	7
4.01	Costruzioni	3	3	15	—	—	—	—	—	—	—	1	2	25	2	7
4.02	Installazione impianti	—	—	—	—	—	—	—	—	—	—	—	—	—	—	—
5	ENERGIA ELETTRICA, GAS E ACQUA	—	3	13	—	344	—	—	—	—	—	—	1	4	—	—
5.01	Prod. e distribuz. di energia elettrica	—	1	5	1	74	—	—	—	—	—	—	1	4	—	—
5.02	Produzione e distribuzione di gas . . .	—	—	—	—	—	—	—	—	—	—	—	—	—	—	—
5.03	Distribuzione di acqua	—	2	8	1	270	—	—	—	—	—	—	—	—	—	—
6	COMMERCIO	104	105	152	11	20	40	41	45	—	—	76	77	101	6	10
6.01	Commercio all'ingrosso	1	1	1	—	—	—	—	—	—	—	3	3	3	—	—
6.02	Comm. al minuto generi alimentari . . .	25	25	38	5	5	21	21	23	—	—	50	51	64	5	8
6.03	Comm. al min. prod. tess. e art. abbigl.	14	14	20	—	—	9	10	11	—	—	13	13	20	—	—
6.04	Comm. al minuto prod. meccanici	9	9	13	—	—	2	2	2	—	—	5	5	7	1	2
6.05	Comm. al min. gen. alim. e non alim. . .	28	28	39	—	—	1	1	2	—	—	—	—	—	—	—
6.06	Commercio ambulante	17	17	22	—	—	—	—	—	—	—	—	—	—	—	—
6.07	Alberghi e pubblici esercizi	10	11	19	6	15	6	6	6	—	—	5	5	7	—	—
6.08	Attività ausiliarie del commercio	—	—	—	—	—	1	1	1	—	—	—	—	—	—	—
7	TRASPORTI E COMUNICAZIONI	15	17	35	—	—	3	4	7	—	—	1	4	17	—	—
7.01	Trasporti ferrov. e tramv. extraurbani .	—	—	—	—	—	—	—	—	—	—	—	1	9	—	—
7.02	Trasporti extraurbani su strada	13	14	25	—	—	—	—	—	—	—	—	1	2	—	—
7.03	Trasporti urbani	—	—	—	—	—	2	2	2	—	—	1	1	1	—	—
7.04	Trasporti lacuali e fluviali	—	—	—	—	—	—	—	—	—	—	—	—	—	—	—
7.05	Trasporti marittimi	—	—	—	—	—	—	—	—	—	—	—	—	—	—	—
7.06	Trasporti aerei	—	—	—	—	—	—	—	—	—	—	—	—	—	—	—
7.07	Attività ausiliarie dei trasporti	—	—	—	—	—	—	—	—	—	—	—	—	—	—	—
7.08	Comunicazioni	2	3	10	—	—	1	2	5	—	—	—	1	5	—	—
8	CREDITO E ASSICURAZIONE	1	4	13	—	—	1	3	6	—	—	—	3	11	—	—
8.01	Credito	1	2	7	—	—	1	2	5	—	—	—	1	5	—	—
8.02	Assicurazione	—	—	—	—	—	—	—	—	—	—	—	—	—	—	—
8.03	Gestioni finanziarie	—	2	6	—	—	—	1	1	—	—	—	2	6	—	—
9	SERVIZI E ATTIVITÀ SOCIALI VARIE	15	16	20	2	3	9	9	17	1	2	10	10	15	—	—
9.01	Servizi per l'igiene e la pulizia	13	13	16	1	1	7	7	13	—	—	8	8	13	—	—
9.02	Servizi dello spettacolo	—	1	1	1	2	1	1	3	1	2	—	—	—	—	—
9.03	Servizi sanitari	2	2	3	—	—	1	1	1	—	—	2	2	2	—	—
9.04	Servizi privati per l'istruzione	—	—	—	—	—	—	—	—	—	—	—	—	—	—	—
9.08	Servizi vari, non altrove classificati . .	—	—	—	—	—	—	—	—	—	—	—	—	—	—	—
	TOTALE	232	247	400	45	732	88	93	127	5	49	147	157	301	24	321

unità locali per comune

10. CAMPOBELLO DI LICATA					11. CANICATTI					12. CASTELTÈRMINI					13. CASTROFILIPPO					N classi- fica- zione
Unità locali					Unità locali					Unità locali					Unità locali					
Im- prese	Totale		con forza motrice		Im- prese	Totale		con forza motrice		Im- prese	Totale		con forza motrice		Im- prese	Totale		con forza motrice		
	N	Ad- detti	N	Poten- za utiliz- zabile HP		N	Ad- detti	N	Poten- za utiliz- zabile HP		N	Ad- detti	N	Poten- za utiliz- zabile HP		N	Ad- detti	N	Poten- za utiliz- zabile HP	
11	12	20	3	170	1	3	18	2	928	2	3	13	—	—	4	5	13	—	—	1
—	—	—	—	—	—	—	—	—	—	—	—	—	—	—	—	—	—	—	—	1.03
—	—	—	—	—	—	—	—	—	—	—	—	—	—	—	—	—	—	—	—	1.04
11	12	20	3	170	1	3	18	2	928	2	3	13	—	—	4	5	13	—	—	1.05
3	4	75	2	172	—	—	—	—	—	4	4	754	1	1.788	—	—	—	—	—	2
—	—	—	—	—	—	—	—	—	—	—	—	—	—	—	—	—	—	—	—	2.01
—	—	—	—	—	—	—	—	—	—	—	—	—	—	—	—	—	—	—	—	2.02
—	—	—	—	—	—	—	—	—	—	—	—	—	—	—	—	—	—	—	—	2.03
3	4	75	2	172	—	—	—	—	—	4	4	754	1	1.788	—	—	—	—	—	2.04
137	140	282	49	676	224	226	438	77	763	107	111	523	21	6.894	32	33	56	4	10	3
17	18	73	15	428	28	29	93	13	298	19	19	144	6	489	7	8	20	—	—	3.01
—	—	—	—	—	—	—	—	—	—	—	—	—	—	—	—	—	—	—	—	3.02
—	—	—	—	—	—	—	—	—	—	—	—	—	—	—	—	—	—	—	—	3.03
—	—	—	—	—	—	—	—	—	—	—	—	—	—	—	—	—	—	—	—	3.04
5	5	32	—	—	4	4	8	—	—	—	—	—	—	—	—	—	—	—	—	3.05
23	23	39	—	—	36	36	59	—	—	24	24	36	—	—	8	8	12	—	—	3.06
26	26	27	—	—	19	19	22	—	—	18	19	19	—	—	5	5	5	—	—	3.07
1	1	1	—	—	1	1	1	—	—	1	1	1	—	—	—	—	—	—	—	3.08
5	6	14	3	33	12	12	20	7	46	1	1	1	—	—	—	—	—	—	—	3.09
31	32	39	19	97	35	35	53	13	81	18	19	22	10	61	4	4	8	2	8	3.10
—	—	—	—	—	—	—	—	—	—	—	—	—	—	—	—	—	—	—	—	3.11
—	—	—	—	—	—	—	—	—	—	—	—	—	—	—	—	—	—	—	—	3.12
—	—	—	—	—	—	—	—	—	—	—	—	—	—	—	—	—	—	—	—	3.13
—	—	—	—	—	—	—	—	—	—	—	—	—	—	—	—	—	—	—	—	3.14
21	21	31	5	34	64	65	114	28	200	19	20	22	3	11	6	6	8	2	2	3.15
—	—	—	—	—	—	—	—	—	—	—	—	—	—	—	—	—	—	—	—	3.16
4	4	12	4	38	14	14	41	11	124	3	3	22	1	82	1	1	2	—	—	3.17
3	3	8	2	35	1	1	6	—	—	—	1	251	1	6.251	—	—	—	—	—	3.18
—	—	—	—	—	—	—	—	—	—	—	—	—	—	—	—	—	—	—	—	3.19
—	—	—	—	—	1	1	1	1	1	—	—	—	—	—	—	—	—	—	—	3.20
—	—	—	—	—	—	—	—	—	—	—	—	—	—	—	—	—	—	—	—	3.21
—	—	—	—	—	—	—	—	—	—	—	—	—	—	—	—	—	—	—	—	3.22
1	1	6	1	11	4	4	10	4	13	2	2	2	—	—	—	—	—	—	—	3.23
—	—	—	—	—	4	4	8	—	—	2	2	3	—	—	1	1	1	—	—	3.24
—	—	—	—	—	—	—	—	—	—	—	—	—	—	—	—	—	—	—	—	3.25
—	—	—	—	—	1	1	2	—	—	—	—	—	—	—	—	—	—	—	—	3.26
5	6	25	—	—	13	15	126	3	204	2	5	34	1	6	—	—	—	—	—	4
5	6	25	—	—	12	14	94	2	11	2	4	30	—	—	—	—	—	—	—	4.01
—	—	—	—	—	1	1	32	1	193	—	1	4	1	6	—	—	—	—	—	4.02
1	2	4	—	—	2	3	25	2	102	1	2	10	—	—	1	4	10	2	38	5
—	1	2	—	—	—	1	4	—	—	—	1	3	—	—	1	3	7	1	..	5.01
—	—	—	—	—	—	—	—	—	—	—	—	—	—	—	—	—	—	—	—	5.02
1	1	2	—	—	2	2	21	2	102	1	1	7	—	—	—	1	3	1	38	5.03
199	204	273	21	30	595	612	1.144	23	77	160	168	273	5	74	72	73	108	—	—	6
8	8	12	—	—	51	55	153	6	11	10	10	16	1	5	2	2	5	—	—	6.01
61	62	81	13	17	205	208	330	9	13	99	102	163	2	66	44	45	64	—	—	6.02
37	38	52	—	—	97	105	245	—	—	24	25	45	1	1	6	6	8	—	—	6.03
19	19	23	—	—	74	75	142	4	44	10	10	14	—	—	7	7	11	—	—	6.04
32	34	44	—	—	14	14	20	—	—	1	2	2	—	—	—	—	—	—	—	6.05
28	28	34	—	—	106	106	144	—	—	7	7	9	—	—	6	6	6	—	—	6.06
12	13	25	8	13	44	44	102	4	9	9	12	24	1	2	7	7	14	—	—	6.07
2	2	2	—	—	4	5	8	—	—	—	—	—	—	—	—	—	—	—	—	6.08
21	24	99	—	—	15	18	160	5	152	14	16	54	—	—	14	16	34	—	—	7
—	1	17	—	—	—	1	66	1	113	—	—	—	—	—	—	1	9	—	—	7.01
11	11	17	—	—	5	5	5	—	—	6	6	34	—	—	9	9	14	—	—	7.02
8	8	9	—	—	1	1	7	—	—	8	8	9	—	—	5	5	5	—	—	7.03
—	—	—	—	—	—	—	—	—	—	—	—	—	—	—	—	—	—	—	—	7.04
—	—	—	—	—	—	—	—	—	—	—	—	—	—	—	—	—	—	—	—	7.05
—	—	—	—	—	—	—	—	—	—	—	—	—	—	—	—	—	—	—	—	7.06
1	1	39	—	—	9	10	38	3	34	—	—	—	—	—	—	—	—	—	—	7.07
1	3	17	—	—	—	1	44	1	5	—	2	11	—	—	—	1	6	—	—	7.08
2	7	24	—	—	6	11	80	—	—	1	5	23	—	—	2	6	13	—	—	8
—	3	12	—	—	4	6	65	—	—	—	2	12	—	—	1	3	8	—	—	8.01
1	1	1	—	—	1	2	3	—	—	—	—	—	—	—	—	—	—	—	—	8.02
1	3	11	—	—	1	3	12	—	—	1	3	11	—	—	1	3	5	—	—	8.03
23	23	44	3	89	73	76	191	4	75	20	20	31	2	9	9	9	13	1	4	9
17	17	32	—	—	58	59	135	2	7	16	16	25	1	3	7	7	9	—	—	9.01
3	3	8	3	89	7	9	44	2	68	1	1	2	1	6	1	1	3	1	4	9.02
3	3	4	—	—	7	7	11	—	—	3	3	4	—	—	1	1	1	—	—	9.03
—	—	—	—	—	1	1	1	—	—	—	—	—	—	—	—	—	—	—	—	9.04
—	—	—	—	—	—	—	—	—	—	—	—	—	—	—	—	—	—	—	—	9.08
402	422	846	78	1.137	929	964	2.182	116	2.301	311	334	1.715	30	8.771	134	146	247	7	52	

N classi- fica- zione	RAMI E CLASSI DI ATTIVITÀ ECONOMICA	14. CATTOLICA ERACLEA					15. CIANCIANA					16. COMITINI				
		Im- prese	Unità locali				Im- prese	Unità locali				Im- prese	Unità locali			
			Totale		con forza motrice			Totale		con forza motrice			Totale		con forza motrice	
			N	Ad- detti	N	Poten- za utiliz- zabile HP		N	Ad- detti	N	Poten- za utiliz- zabile HP		N	Ad- detti	N	Poten- za utiliz- zabile HP
1	AGRICOLTURA, FORESTE, CACCIA E PESCA	—	1	2	—	—	1	1	23	—	—	—	—	—	—	—
1.03	Foreste	—	—	—	—	—	—	—	—	—	—	—	—	—	—	—
1.04	Pesca	—	—	—	—	—	—	—	—	—	—	—	—	—	—	—
1.05	Attività connesse con l'agricoltura	—	1	2	—	—	1	1	23	—	—	—	—	—	—	—
2	INDUSTRIE ESTRATTIVE	3	4	70	1	128	9	9	166	1	86	1	1	58	1	66
2.01	Estraz. di carboni fossili e di torba	—	—	—	—	—	—	—	—	—	—	—	—	—	—	—
2.02	Estraz. di combustibili liquidi e gassosi	—	—	—	—	—	—	—	—	—	—	—	—	—	—	—
2.03	Estraz. di minerali metalliferi	—	—	—	—	—	—	—	—	—	—	—	—	—	—	—
2.04	Estraz. di altri minerali	3	4	70	1	128	9	9	166	1	86	1	1	58	1	66
3	INDUSTRIE MANIFATTURIERE	88	89	124	21	211	140	141	354	15	130	7	7	8	—	—
3.01	Industrie alimentari e affini	18	19	33	14	171	16	17	50	9	104	3	3	4	—	—
3.02	Industria del tabacco	—	—	—	—	—	—	—	—	—	—	—	—	—	—	—
3.03	Seta, cotone e lav. fibre tess. artificiali	—	—	—	—	—	—	—	—	—	—	—	—	—	—	—
3.04	Industrie della lana	—	—	—	—	—	2	2	2	1	1	—	—	—	—	—
3.05	Industrie delle fibre dure e tessili varie	—	—	—	—	—	10	10	12	—	—	—	—	—	—	—
3.06	Ind. del vestiario e dell'abbigliamento	15	15	23	—	—	71	71	177	—	—	1	1	1	—	—
3.07	Industrie delle calzature	23	23	24	—	—	14	14	33	—	—	1	1	1	—	—
3.08	Industrie delle pelli e del cuoio	—	—	—	—	—	—	—	—	—	—	—	—	—	—	—
3.09	Industria mobilio e arredam. in legno	1	1	1	1	7	—	—	—	—	—	—	—	—	—	—
3.10	Industrie del legno	12	12	15	5	15	12	12	36	4	12	2	2	2	—	—
3.11	Industrie metallurgiche	—	—	—	—	—	—	—	—	—	—	—	—	—	—	—
3.12	Macchine non elettr., carpent. metallica	—	—	—	—	—	—	—	—	—	—	—	—	—	—	—
3.13	Macchine e apparecchi elettrici	—	—	—	—	—	—	—	—	—	—	—	—	—	—	—
3.14	Mecc. di precisione ; orificeria, argenteria	—	—	—	—	—	—	—	—	—	—	—	—	—	—	—
3.15	Officine meccaniche	16	16	19	—	—	12	12	30	—	—	—	—	—	—	—
3.16	Industrie costruz. mezzi di trasporto	—	—	—	—	—	—	—	—	—	—	—	—	—	—	—
3.17	Industrie lavor. minerali non metalliferi	1	1	6	1	18	2	2	12	1	13	—	—	—	—	—
3.18	Industrie chimiche	—	—	—	—	—	—	—	—	—	—	—	—	—	—	—
3.19	Industrie derivati petrolio e carbone	—	—	—	—	—	—	—	—	—	—	—	—	—	—	—
3.20	Industrie della gomma elastica	—	—	—	—	—	—	—	—	—	—	—	—	—	—	—
3.21	Prod. cellul. per tess., fibre tess. artifice.	—	—	—	—	—	—	—	—	—	—	—	—	—	—	—
3.22	Industrie della carta e cartotecnica	—	—	—	—	—	—	—	—	—	—	—	—	—	—	—
3.23	Industrie poligrafiche ed editoriali	—	—	—	—	—	—	—	—	—	—	—	—	—	—	—
3.24	Industrie foto-fono-cinematografiche	2	2	3	—	—	1	1	2	—	—	—	—	—	—	—
3.25	Produz. oggetti in materie plastiche	—	—	—	—	—	—	—	—	—	—	—	—	—	—	—
3.26	Industrie manifatturiere varie	—	—	—	—	—	—	—	—	—	—	—	—	—	—	—
4	COSTRUZIONI E INSTALL. DI IMPIANTI	2	4	136	2	15	4	4	17	—	—	—	—	—	—	—
4.01	Costruzioni	2	4	136	2	15	4	4	17	—	—	—	—	—	—	—
4.02	Installazione impianti	—	—	—	—	—	—	—	—	—	—	—	—	—	—	—
5	ENERGIA ELETTRICA, GAS E ACQUA	—	1	3	—	—	—	1	2	—	—	—	—	—	—	—
5.01	Produz. e distribuz. di energia elettrica	—	1	3	—	—	—	1	2	—	—	—	—	—	—	—
5.02	Produzione e distribuzione di gas	—	—	—	—	—	—	—	—	—	—	—	—	—	—	—
5.03	Distribuzione di acqua	—	—	—	—	—	—	—	—	—	—	—	—	—	—	—
6	COMMERCIO	97	98	151	6	12	104	105	180	6	14	15	15	18	—	—
6.01	Commercio all'ingrosso	2	2	2	—	—	1	1	3	1	5	—	—	—	—	—
6.02	Comm. al minuto generi alimentari	49	50	77	3	6	39	39	60	1	6	11	11	13	—	—
6.03	Comm. al min. prod. tess. e art. abbigli.	17	17	30	—	—	14	14	22	—	—	1	1	1	—	—
6.04	Comm. al minuto prod. meccanici	6	6	7	—	—	8	9	18	—	—	—	—	—	—	—
6.05	Comm. al min. gen. alim. e non alim.	7	7	13	—	—	30	30	55	—	—	—	—	—	—	—
6.06	Commercio ambulante	7	7	7	—	—	2	2	2	—	—	—	—	—	—	—
6.07	Alberghi e pubblici esercizi	9	9	15	3	6	8	8	18	4	3	3	3	4	—	—
6.08	Attività ausiliarie del commercio	—	—	—	—	—	2	2	2	—	—	—	—	—	—	—
7	TRASPORTI E COMUNICAZIONI	8	11	25	—	—	8	10	17	—	—	2	4	14	—	—
7.01	Trasporti ferrov. e tramv. extraurbani	—	1	3	—	—	—	—	—	—	—	—	1	9	—	—
7.02	Trasporti extraurbani su strada	2	2	4	—	—	7	8	10	—	—	—	—	—	—	—
7.03	Trasporti urbani	4	4	4	—	—	1	1	1	—	—	2	2	2	—	—
7.04	Trasporti lacuali e fluviali	—	—	—	—	—	—	—	—	—	—	—	—	—	—	—
7.05	Trasporti marittimi	—	—	—	—	—	—	—	—	—	—	—	—	—	—	—
7.06	Trasporti aerei	—	—	—	—	—	—	—	—	—	—	—	—	—	—	—
7.07	Attività ausiliarie dei trasporti	1	2	2	—	—	—	—	—	—	—	—	—	—	—	—
7.08	Comunicazioni	1	2	12	—	—	—	1	6	—	—	—	1	3	—	—
8	CREDITO E ASSICURAZIONE	1	4	16	—	—	—	2	8	—	—	—	1	1	—	—
8.01	Credito	—	1	6	—	—	—	1	6	—	—	—	—	—	—	—
8.02	Assicurazione	—	—	—	—	—	—	—	—	—	—	—	—	—	—	—
8.03	Gestioni finanziarie	1	3	10	—	—	—	1	2	—	—	—	1	1	—	—
9	SERVIZI E ATTIVITÀ SOCIALI VARIE	15	15	24	1	..	15	15	35	2	6	3	4	4	—	—
9.01	Servizi per l'igiene e la pulizia	12	12	13	—	—	10	10	27	—	—	2	2	2	—	—
9.02	Servizi dello spettacolo	1	1	6	1	..	2	2	5	2	6	—	1	1	—	—
9.03	Servizi sanitari	2	2	5	—	—	3	3	3	—	—	1	1	1	—	—
9.04	Servizi privati per l'istruzione	—	—	—	—	—	—	—	—	—	—	—	—	—	—	—
9.08	Servizi vari, non altrove classificati	—	—	—	—	—	—	—	—	—	—	—	—	—	—	—
	TOTALE	214	227	551	31	366	281	288	802	24	236	28	32	103	1	66

unità locali per comune

17. FAVARA					18. GROTTE					19. JÒPPOLO GIANCÀXIO					20. LAMPEDUSA E LINOSA					N classi- fica- zione
Unità locali					Unità locali					Unità locali					Unità locali					
Im- prese	Totale		con forza motrice		Im- prese	Totale		con forza motrice		Im- prese	Totale		con forza motrice		Im- prese	Totale		con forza motrice		
	N	Ad- detti	N	Poten- za utiliz- zabile HP		N	Ad- detti	N	Poten- za utiliz- zabile HP		N	Ad- detti	N	Poten- za utiliz- zabile HP		N	Ad- detti	N	Poten- za utiliz- zabile HP	
1	3	8	—	—	1	2	13	—	—	2	3	7	—	—	80	84	233	—	—	1
—	—	—	—	—	—	—	—	—	—	—	—	—	—	—	—	—	—	—	—	1.03
—	—	—	—	—	—	—	—	—	—	—	—	—	—	—	80	84	233	—	—	1.04
1	3	8	—	—	1	2	13	—	—	2	3	7	—	—	—	—	—	—	—	1.05
8	12	114	8	302	2	3	73	2	292	—	—	—	—	—	—	—	—	—	—	2
—	—	—	—	—	—	—	—	—	—	—	—	—	—	—	—	—	—	—	—	2.01
—	—	—	—	—	—	—	—	—	—	—	—	—	—	—	—	—	—	—	—	2.08
—	—	—	—	—	—	—	—	—	—	—	—	—	—	—	—	—	—	—	—	2.03
8	12	114	8	302	2	3	73	2	292	—	—	—	—	—	—	—	—	—	—	2.04
139	141	243	72	537	66	67	113	6	174	7	7	11	2	74	39	44	144	15	349	3
21	22	57	20	268	7	8	35	6	174	3	3	6	1	55	19	23	114	7	290	3.01
—	—	—	—	—	—	—	—	—	—	—	—	—	—	—	—	—	—	—	—	3.02
—	—	—	—	—	—	—	—	—	—	—	—	—	—	—	—	—	—	—	—	3.03
1	1	2	—	—	—	—	—	—	—	—	—	—	—	—	—	—	—	—	—	3.04
—	—	—	—	—	1	1	13	—	—	—	—	—	—	—	—	—	—	—	—	3.05
36	36	52	—	—	14	14	14	—	—	3	3	3	—	—	3	3	3	—	—	3.06
9	9	10	—	—	14	14	15	—	—	—	—	—	—	—	3	3	3	—	—	3.07
—	—	—	—	—	—	—	—	—	—	—	—	—	—	—	—	—	—	—	—	3.08
3	3	4	3	28	3	3	4	—	—	—	—	—	—	—	—	—	—	—	—	3.09
29	29	36	25	95	13	13	16	—	—	1	1	2	1	19	9	9	14	6	31	3.10
—	—	—	—	—	—	—	—	—	—	—	—	—	—	—	—	—	—	—	—	3.11
2	2	3	2	16	—	—	—	—	—	—	—	—	—	—	—	—	—	—	—	3.12
—	—	—	—	—	—	—	—	—	—	—	—	—	—	—	—	—	—	—	—	3.13
1	1	1	—	—	—	—	—	—	—	—	—	—	—	—	—	—	—	—	—	3.14
25	25	52	13	51	14	14	16	—	—	—	—	—	—	—	4	5	9	2	28	3.15
—	—	—	—	—	—	—	—	—	—	—	—	—	—	—	—	—	—	—	—	3.16
8	9	21	8	78	—	—	—	—	—	—	—	—	—	—	1	1	1	—	—	3.17
—	—	—	—	—	—	—	—	—	—	—	—	—	—	—	—	—	—	—	—	3.18
—	—	—	—	—	—	—	—	—	—	—	—	—	—	—	—	—	—	—	—	3.19
—	—	—	—	—	—	—	—	—	—	—	—	—	—	—	—	—	—	—	—	3.20
—	—	—	—	—	—	—	—	—	—	—	—	—	—	—	—	—	—	—	—	3.21
—	—	—	—	—	—	—	—	—	—	—	—	—	—	—	—	—	—	—	—	3.22
1	1	1	1	1	—	—	—	—	—	—	—	—	—	—	—	—	—	—	—	3.23
3	3	4	—	—	—	—	—	—	—	—	—	—	—	—	—	—	—	—	—	3.24
—	—	—	—	—	—	—	—	—	—	—	—	—	—	—	—	—	—	—	—	3.25
—	—	—	—	—	—	—	—	—	—	—	—	—	—	—	—	—	—	—	—	3.26
12	13	96	1	1	—	1	6	—	—	—	—	—	—	—	—	2	12	2	7	4
12	12	95	1	1	—	1	6	—	—	—	—	—	—	—	—	2	12	2	7	4.01
—	1	1	—	—	—	—	—	—	—	—	—	—	—	—	—	—	—	—	—	4.02
—	2	10	—	—	—	1	2	—	—	—	—	—	—	—	1	2	5	1	55	5
—	1	7	—	—	—	1	2	—	—	—	—	—	—	—	1	1	4	1	55	5.01
—	—	—	—	—	—	—	—	—	—	—	—	—	—	—	—	—	—	—	—	5.02
—	1	3	—	—	—	—	—	—	—	—	—	—	—	—	—	1	1	—	—	5.03
391	399	548	31	50	134	139	196	—	—	21	23	44	—	—	98	103	142	3	5	6
5	5	17	1	1	8	8	15	—	—	—	—	—	—	—	9	12	17	—	—	6.01
192	194	247	24	24	36	36	49	—	—	11	11	23	—	—	28	28	36	—	—	6.02
82	83	113	—	—	17	18	28	—	—	1	1	3	—	—	6	6	7	—	—	6.03
33	37	47	1	3	9	11	17	—	—	2	2	2	—	—	5	5	6	—	—	6.04
1	1	1	—	—	23	24	37	—	—	5	5	10	—	—	22	22	37	—	—	6.05
53	53	75	—	—	36	36	38	—	—	—	—	—	—	—	9	9	10	—	—	6.06
24	24	46	5	22	5	6	12	—	—	2	4	6	—	—	15	17	25	3	5	6.07
1	2	2	—	—	—	—	—	—	—	—	—	—	—	—	4	4	4	—	—	6.08
32	36	78	—	—	7	10	25	—	—	5	7	14	—	—	23	24	34	1	19	7
—	—	—	—	—	—	1	6	—	—	—	—	—	—	—	—	—	—	—	—	7.01
31	33	55	—	—	—	—	—	—	—	4	4	9	—	—	—	—	—	—	—	7.02
1	1	1	—	—	7	7	7	—	—	1	2	2	—	—	19	19	20	—	—	7.03
—	—	—	—	—	—	—	—	—	—	—	—	—	—	—	—	—	—	—	—	7.04
—	—	—	—	—	—	—	—	—	—	—	—	—	—	—	—	—	—	—	—	7.05
—	—	—	—	—	—	—	—	—	—	—	—	—	—	—	—	—	—	—	—	7.06
—	—	—	—	—	—	—	—	—	—	—	—	—	—	—	4	4	5	—	—	7.07
—	2	22	—	—	—	2	12	—	—	—	1	3	—	—	—	1	9	1	19	7.08
—	7	34	—	—	2	6	18	1	..	1	2	2	—	—	—	3	7	—	—	8
—	3	17	—	—	—	2	11	1	..	—	1	1	—	—	—	1	3	—	—	8.01
—	—	—	—	—	1	1	1	—	—	—	—	—	—	—	—	—	—	—	—	8.02
—	4	17	—	—	1	3	6	—	—	1	1	1	—	—	—	2	4	—	—	8.03
34	34	126	5	22	15	16	23	1	1	7	7	12	2	3	12	12	19	—	—	9
23	23	101	1	6	12	13	14	—	—	4	4	6	—	—	9	9	15	—	—	9.01
4	4	17	4	16	1	1	7	1	1	2	2	5	2	3	2	2	3	—	—	9.02
5	5	6	—	—	2	2	2	—	—	1	1	1	—	—	1	1	1	—	—	9.03
—	—	—	—	—	—	—	—	—	—	—	—	—	—	—	—	—	—	—	—	9.04
2	2	2	—	—	—	—	—	—	—	—	—	—	—	—	—	—	—	—	—	9.08
617	647	1.257	117	912	227	245	469	10	467	43	49	90	4	77	253	274	596	22	435	

unità locali per comune

24. MONTALLEGRO					25. MONTEVAGO					26. NARO					27. PALMA DI MONTECHIARO					N classi- fica- zione
Im- prese	Unità locali				Im- prese	Unità locali				Im- prese	Unità locali				Im- prese	Unità locali				
	Totale		con forza motrice			Totale		con forza motrice			Totale		con forza motrice			Totale		con forza motrice		
	N	Ad- detti	N	Poten- za utiliz- zabile HP		N	Ad- detti	N	Poten- za utiliz- zabile HP		N	Ad- detti	N	Poten- za utiliz- zabile HP		N	Ad- detti	N	Poten- za utiliz- zabile HP	
3	4	12	—	—	2	2	23	1	4	10	13	61	6	141	5	6	17	1	1	1
—	—	—	—	—	—	—	—	—	—	—	—	—	—	—	3	3	7	—	—	1.03
3	4	12	—	—	2	2	23	1	4	10	13	61	6	141	2	3	10	1	1	1.04
5	5	14	3	7	1	1	6	—	—	—	—	—	—	3	3	5	—	—	—	1.05
—	—	—	—	—	—	—	—	—	—	—	—	—	—	—	—	—	—	—	—	2
—	—	—	—	—	—	—	—	—	—	—	—	—	—	—	—	—	—	—	—	2.01
—	—	—	—	—	—	—	—	—	—	—	—	—	—	—	—	—	—	—	—	2.02
5	5	14	3	7	1	1	6	—	—	—	—	—	—	3	3	5	—	—	—	2.03
20	23	57	7	23	30	30	80	14	169	217	224	339	17	264	223	224	416	46	588	2.04
3	5	19	3	5	5	5	24	4	105	9	10	51	4	160	25	26	132	18	417	3
—	—	—	—	—	—	—	—	—	—	—	—	—	—	—	—	—	—	—	—	3.01
—	—	—	—	—	—	—	—	—	—	—	—	—	—	—	—	—	—	—	—	3.02
—	—	—	—	—	—	—	—	—	—	—	—	—	—	—	—	—	—	—	—	3.03
—	1	1	—	—	—	—	—	—	—	18	18	26	1	7	16	16	17	1	1	3.04
6	6	18	—	—	5	5	23	—	—	86	90	119	—	—	112	112	139	—	—	3.05
6	6	6	—	—	3	3	3	—	—	35	35	40	—	—	16	16	24	1	1	3.06
—	—	—	—	—	—	—	—	—	—	1	1	1	—	—	1	1	1	—	—	3.07
—	—	—	—	—	—	—	—	—	—	1	1	1	—	—	11	11	23	10	55	3.08
3	3	8	3	17	13	13	26	10	64	34	35	48	9	53	15	15	28	7	43	3.09
—	—	—	—	—	—	—	—	—	—	—	—	—	—	—	—	—	—	—	—	3.10
—	—	—	—	—	—	—	—	—	—	—	—	—	—	—	—	—	—	—	—	3.11
—	—	—	—	—	—	—	—	—	—	—	—	—	—	—	—	—	—	—	—	3.12
—	—	—	—	—	—	—	—	—	—	—	—	—	—	—	—	—	—	—	—	3.13
—	—	—	—	—	—	—	—	—	—	—	—	—	—	—	—	—	—	—	—	3.14
2	2	5	1	1	3	3	3	—	—	22	23	30	1	14	20	20	25	6	17	3.15
—	—	—	—	—	—	—	—	—	—	—	—	—	—	—	—	—	—	—	—	3.16
—	—	—	—	—	—	—	—	—	—	7	7	17	1	28	4	4	22	3	54	3.17
—	—	—	—	—	—	—	—	—	—	—	—	—	—	—	—	—	—	—	—	3.18
—	—	—	—	—	—	—	—	—	—	—	—	—	—	—	—	—	—	—	—	3.19
—	—	—	—	—	—	—	—	—	—	—	—	—	—	—	—	—	—	—	—	3.20
—	—	—	—	—	—	—	—	—	—	—	—	—	—	—	—	—	—	—	—	3.21
—	—	—	—	—	—	—	—	—	—	—	—	—	—	—	—	—	—	—	—	3.22
—	—	—	—	—	—	—	—	—	—	1	1	1	1	2	1	1	2	—	—	3.23
—	—	—	—	—	1	1	1	—	—	3	3	5	—	—	2	2	3	—	—	3.24
—	—	—	—	—	—	—	—	—	—	—	—	—	—	—	—	—	—	—	—	3.25
—	—	—	—	—	—	—	—	—	—	—	—	—	—	—	—	—	—	—	—	3.26
3	3	3	—	—	1	1	8	—	—	10	11	18	—	—	—	2	145	—	—	4
3	3	3	—	—	1	1	8	—	—	8	9	16	—	—	—	2	145	—	—	4.01
—	—	—	—	—	—	—	—	—	—	2	2	2	—	—	—	—	—	—	—	4.02
—	2	2	—	—	1	1	3	—	—	—	2	9	—	—	—	1	4	—	—	5
—	1	1	—	—	1	1	3	—	—	—	1	4	—	—	—	1	4	—	—	5.01
—	—	—	—	—	—	—	—	—	—	—	—	—	—	—	—	—	—	—	—	5.02
—	1	1	—	—	—	—	—	—	—	—	1	5	—	—	—	—	—	—	—	5.03
63	70	118	2	2	33	33	47	3	4	212	220	316	13	75	247	247	316	12	21	6
—	—	—	—	—	—	—	—	—	—	9	9	11	—	—	2	2	7	—	—	6.01
9	10	17	2	2	20	20	26	—	—	118	122	171	7	8	111	111	128	7	5	6.02
2	2	5	—	—	6	6	8	—	—	34	37	63	—	—	48	48	60	—	—	6.03
3	6	13	—	—	2	2	3	—	—	14	15	19	—	—	13	13	19	—	—	6.04
30	31	56	—	—	—	—	—	—	—	—	—	—	—	—	12	12	18	—	—	6.05
17	17	21	—	—	1	1	1	—	—	17	17	17	—	—	38	38	38	—	—	6.06
2	4	6	—	—	4	4	9	3	4	18	18	33	6	67	22	22	44	5	16	6.07
—	—	—	—	—	—	—	—	—	—	2	2	2	—	—	1	1	2	—	—	6.08
7	11	30	—	—	4	5	8	—	—	14	18	53	1	3	22	23	40	—	—	7
—	1	4	—	—	—	—	—	—	—	—	1	5	—	—	—	—	—	—	—	7.01
4	4	12	—	—	4	4	5	—	—	3	4	22	1	3	12	12	15	—	—	7.02
2	4	5	—	—	—	—	—	—	—	11	11	11	—	—	9	9	11	—	—	7.03
—	—	—	—	—	—	—	—	—	—	—	—	—	—	—	—	—	—	—	—	7.04
—	—	—	—	—	—	—	—	—	—	—	—	—	—	—	—	—	—	—	—	7.05
—	—	—	—	—	—	—	—	—	—	—	—	—	—	—	1	1	3	—	—	7.06
1	2	9	—	—	—	1	3	—	—	—	2	15	—	—	—	1	11	—	—	7.07
2	3	8	—	—	—	2	7	—	—	1	6	24	—	—	2	7	34	—	—	7.08
—	1	3	—	—	—	1	3	—	—	1	4	22	—	—	2	4	20	—	—	8
—	—	—	—	—	—	—	—	—	—	—	—	—	—	—	—	—	—	—	—	8.01
2	2	5	—	—	—	1	4	—	—	—	2	2	—	—	—	3	14	—	—	8.02
—	—	—	—	—	—	—	—	—	—	—	—	—	—	—	—	—	—	—	—	8.03
10	10	14	—	—	4	4	8	—	—	28	30	48	3	13	35	35	72	4	12	9
8	8	12	—	—	3	3	7	—	—	23	24	32	1	7	29	29	58	3	11	9.01
1	1	1	—	—	—	—	—	—	—	1	2	12	2	6	1	1	7	1	1	9.02
1	1	1	—	—	1	1	1	—	—	3	3	3	—	—	4	4	6	—	—	9.03
—	—	—	—	—	—	—	—	—	—	1	1	1	—	—	—	—	—	—	—	9.04
—	—	—	—	—	—	—	—	—	—	—	—	—	—	—	1	1	1	—	—	9.08
113	131	258	12	32	76	79	190	18	177	492	524	868	40	496	537	548	1.049	63	622	

N classi- fica- zione	RAMI E CLASSI DI ATTIVITÀ ECONOMICA	28. PORTO EMPÈDOCLE					29. RACALMUTO					30. RAFFADALI				
		Im- prese	Unità locali				Im- prese	Unità locali				Im- prese	Unità locali			
			Totale		con forza motrice			Totale		con forza motrice			Totale		con forza motrice	
			N	Ad- detti	N	Poten- za utiliz- zabile HP		N	Ad- detti	N	Poten- za utiliz- zabile HP		N	Ad- detti	N	Poten- za utiliz- zabile HP
1	AGRICOLTURA, FORESTE, CACCIA E PESCA	40	42	373	2	49	2	2	11	—	—	3	4	13	—	—
1.03	Foreste	—	—	—	—	—	—	—	—	—	—	—	—	—	—	—
1.04	Pesca	39	39	347	—	—	—	—	—	—	—	—	—	—	—	—
1.05	Attività connesse con l'agricoltura . . .	1	3	26	2	49	2	2	11	—	—	3	4	13	—	—
2	INDUSTRIE ESTRATTIVE	2	3	24	1	44	15	17	506	13	2.772	6	6	27	—	—
2.01	Estraz. di carboni fossili e di torba . . .	—	—	—	—	—	—	—	—	—	—	—	—	—	—	—
2.02	Estraz. di combustibili liquidi e gassosi	—	—	—	—	—	—	—	—	—	—	—	—	—	—	—
2.03	Estraz. di minerali metalliferi	—	—	—	—	—	—	—	—	—	—	—	—	—	—	—
2.04	Estraz. di altri minerali	2	3	24	1	44	15	17	506	13	2.772	6	6	27	—	—
3	INDUSTRIE MANIFATTURIERE	105	112	501	40	5.116	100	103	172	30	292	137	144	206	26	343
3.01	Industrie alimentari e affini	13	15	50	8	164	8	11	28	9	98	35	36	62	10	201
3.02	Industria del tabacco	—	—	—	—	—	—	—	—	—	—	—	—	—	—	—
3.03	Seta, cotone e lav. fibre tess. artificiali	—	—	—	—	—	—	—	—	—	—	—	—	—	—	—
3.04	Industrie della lana	—	—	—	—	—	—	—	—	—	—	—	1	1	—	—
3.05	Industrie delle fibre dure e tessili varie	—	1	1	1	3	—	—	—	—	—	1	1	1	—	—
3.05	Ind. del vestiario e dell'abbigliamento .	18	18	30	—	—	23	23	35	—	—	38	38	51	—	—
3.07	Industrie delle calzature	16	16	17	—	—	23	23	29	—	—	19	21	26	—	—
3.08	Industrie delle pelli e del cuoio	—	—	—	—	—	—	—	—	—	—	—	—	—	—	—
3.09	Industria mobilio e arredam. in legno .	5	5	6	1	3	2	2	3	1	25	—	—	—	—	—
3.10	Industrie del legno	17	17	22	7	73	13	13	26	6	67	17	18	27	9	60
3.11	Industrie metallurgiche	—	—	—	—	—	—	—	—	—	—	—	—	—	—	—
3.12	Macchine non elettr., carpent. metallica	—	—	—	—	—	—	—	—	—	—	—	—	—	—	—
3.13	Macchine e apparecchi elettrici	—	—	—	—	—	—	—	—	—	—	—	—	—	—	—
3.14	Mecc. di precisione ; oreficeria, argenteria	—	—	—	—	—	—	—	—	—	—	—	—	—	—	—
3.15	Officine meccaniche	25	27	73	12	105	25	25	34	11	71	25	26	32	6	74
3.16	Industrie costruz. mezzi di trasporto .	—	—	—	—	—	—	—	—	—	—	—	—	—	—	—
3.17	Industrie lavor. minerali non metalliferi	5	6	20	6	232	3	3	11	2	27	1	2	4	1	8
3.18	Industrie chimiche	1	1	264	1	4.429	—	—	—	—	—	—	—	—	—	—
3.19	Industrie derivati petrolio e carbone .	—	1	10	1	98	—	—	—	—	—	—	—	—	—	—
3.20	Industrie della gomma elastica	3	3	4	2	4	—	—	—	—	—	—	—	—	—	—
3.21	Prod. cellul. per tess., fibre tess. artific.	—	—	—	—	—	—	—	—	—	—	—	—	—	—	—
3.22	Industrie della carta e cartotecnica . . .	—	—	—	—	—	—	—	—	—	—	—	—	—	—	—
3.23	Industrie poligrafiche ed editoriali . . .	1	1	3	1	5	1	1	3	1	4	—	—	—	—	—
3.24	Industrie foto-fono-cinematografiche . .	1	1	1	—	—	2	2	3	—	—	1	1	2	—	—
3.25	Prodruz. oggetti in materie plastiche . .	—	—	—	—	—	—	—	—	—	—	—	—	—	—	—
3.26	Industrie manifatturiere varie	—	—	—	—	—	—	—	—	—	—	—	—	—	—	—
4	COSTRUZIONI E INSTALL. DI IMPIANTI . .	11	23	839	14	1.184	2	3	97	2	337	41	42	75	2	21
4.01	Costruzioni	11	20	587	11	1.137	2	3	97	2	337	41	42	75	2	21
4.02	Installazione impianti	—	3	252	3	47	—	—	—	—	—	—	—	—	—	—
5	ENERGIA ELETTRICA, GAS E ACQUA	—	4	100	1	1.523	—	2	7	1	14	—	1	4	—	—
5.01	Prodruz. e distribuz. di energia elettrica	—	3	93	1	1.523	—	2	7	1	14	—	1	4	—	—
5.02	Produzione e distribuzione di gas	—	—	—	—	—	—	—	—	—	—	—	—	—	—	—
5.03	Distribuzione di acqua	—	1	7	—	—	—	—	—	—	—	—	—	—	—	—
6	COMMERCIO	305	329	663	27	888	167	169	256	17	62	188	193	275	3	4
6.01	Commercio all'ingrosso	25	30	92	2	14	9	9	18	—	—	6	6	18	—	—
6.02	Comm. al minuto generi alimentari . . .	125	129	223	11	22	57	57	78	9	16	86	87	120	2	1
6.03	Comm. al min. prod. tess. e art. abbigl.	43	44	87	—	—	38	38	59	—	—	33	34	50	—	—
6.04	Comm. al minuto prod. meccanici	27	34	57	4	22	25	26	39	3	15	11	13	20	—	—
6.05	Comm. al min. gen. alim. e non alim. . .	—	1	1	—	—	8	8	13	—	—	—	—	—	—	—
6.06	Commercio ambulante	41	41	46	—	—	9	9	11	—	—	39	39	42	—	—
6.07	Alberghi e pubblici esercizi	41	44	108	9	36	20	20	36	5	31	11	12	23	1	3
6.08	Attività ausiliarie del commercio	3	6	49	1	794	1	2	2	—	—	2	2	2	—	—
7	TRASPORTI E COMUNICAZIONI	41	47	454	1	8	16	20	48	—	—	22	28	42	—	—
7.01	Trasporti ferrov. e tramv. extraurbani .	—	1	116	—	—	—	1	8	—	—	—	—	—	—	—
7.02	Trasporti extraurbani su strada	9	9	25	1	8	13	14	23	—	—	12	16	21	—	—
7.03	Trasporti urbani	11	11	59	—	—	1	1	1	—	—	10	11	13	—	—
7.04	Trasporti lacuali e fluviali	—	—	—	—	—	—	—	—	—	—	—	—	—	—	—
7.05	Trasporti marittimi	—	—	—	—	—	—	—	—	—	—	—	—	—	—	—
7.06	Trasporti aerei	—	—	—	—	—	—	—	—	—	—	—	—	—	—	—
7.07	Attività ausiliarie dei trasporti	19	22	221	—	—	—	—	—	—	—	—	—	—	—	—
7.08	Comunicazioni	2	4	33	—	—	2	4	16	—	—	—	1	8	—	—
8	CREDITO E ASSICURAZIONE	1	7	44	—	—	1	5	20	—	—	1	4	14	—	—
8.01	Credito	—	4	28	—	—	—	2	10	—	—	1	2	11	—	—
8.02	Assicurazione	—	—	—	—	—	—	—	—	—	—	—	—	—	—	—
8.03	Gestioni finanziarie	1	3	16	—	—	1	3	10	—	—	—	2	3	—	—
9	SERVIZI E ATTIVITÀ SOCIALI VARIE	37	38	131	5	80	21	23	64	—	—	18	20	48	2	2
9.01	Servizi per l'igiene e la pulizia	31	32	109	3	23	17	19	56	—	—	14	14	39	—	—
9.02	Servizi dello spettacolo	3	3	15	2	57	1	1	4	—	—	1	3	5	2	2
9.03	Servizi sanitari	3	3	7	—	—	3	3	4	—	—	3	3	4	—	—
9.04	Servizi privati per l'istruzione	—	—	—	—	—	—	—	—	—	—	—	—	—	—	—
9.08	Servizi vari, non altrove classificati . .	—	—	—	—	—	—	—	—	—	—	—	—	—	—	—
	TOTALE	542	605	3.129	91	8.892	324	344	1.181	63	3.477	416	442	704	33	370

unità locali per comune

31. RAVANUSA					32. REALMONTE					33. RIBERA					34. SAMBUCA DI SICILIA					35. SAN BIAGIO PLATANÌ					N classi- fica- zione
Unità locali					Unità locali					Unità locali					Unità locali										
Im- prese	Totale		con forza motrice		Im- prese	Totale		con forza motrice		Im- prese	Totale		con forza motrice		Im- prese	Totale		con forza motrice		Im- prese	Totale		con forza motrice		
	N	Ad- detti	N	Poten- za utiliz- zabile HP		N	Ad- detti	N	Poten- za utiliz- zabile HP		N	Ad- detti	N	Poten- za utiliz- zabile HP		N	Ad- detti	N	Poten- za utiliz- zabile HP		N	Ad- detti	N	Poten- za utiliz- zabile HP	
6	7	13	—	—	1	1	5	—	—	18	20	37	—	—	1	1	—	—	—	—	—	—	—	—	1
—	—	—	—	—	—	—	—	—	—	—	—	—	—	—	—	—	—	—	—	—	—	—	—	—	1.03
6	7	13	—	—	1	1	5	—	—	18	20	37	—	—	1	1	—	—	—	—	—	—	—	—	1.04
—	—	—	—	—	—	—	—	—	—	3	3	3	—	—	—	—	—	—	—	—	—	—	—	—	1.05
—	—	—	—	—	—	—	—	—	—	—	—	—	—	—	—	—	—	—	—	—	—	—	—	—	2
—	—	—	—	—	—	—	—	—	—	—	—	—	—	—	—	—	—	—	—	—	—	—	—	—	2.01
—	—	—	—	—	—	—	—	—	—	3	3	3	—	—	—	—	—	—	—	—	—	—	—	—	2.02
—	—	—	—	—	—	—	—	—	—	—	—	—	—	—	—	—	—	—	—	—	—	—	—	—	2.03
—	—	—	—	—	—	—	—	—	—	3	3	3	—	—	—	—	—	—	—	—	—	—	—	—	2.04
257	259	335	28	286	27	29	49	11	93	304	310	655	90	1.496	112	113	150	22	288	35	35	54	2	69	3
16	17	46	14	201	9	10	21	6	61	35	37	176	29	935	9	9	35	9	200	5	5	10	1	68	3.01
—	—	—	—	—	—	—	—	—	—	—	—	—	—	—	—	—	—	—	—	—	—	—	—	—	3.02
—	—	—	—	—	—	—	—	—	—	—	—	—	—	—	—	—	—	—	—	—	—	—	—	—	3.03
—	—	—	—	—	—	—	—	—	—	—	—	—	—	—	—	—	—	—	—	—	—	—	—	—	3.04
11	11	13	—	—	—	—	—	—	—	13	14	22	1	3	4	4	4	—	—	—	—	—	—	—	3.05
151	151	172	—	—	1	1	1	—	—	104	104	174	1	3	32	33	37	—	—	5	5	9	—	—	3.06
24	24	26	—	—	6	6	6	—	—	45	45	49	—	—	24	24	25	—	—	10	10	11	—	—	3.07
—	—	—	—	—	2	2	2	—	—	—	—	—	—	—	—	—	—	—	—	—	—	—	—	—	3.08
2	2	2	2	18	3	3	9	3	18	—	—	—	—	—	2	2	3	1	1	—	—	—	—	—	3.09
18	18	23	7	33	1	1	1	—	—	41	43	84	29	205	25	25	26	7	46	10	10	16	1	1	3.10
—	—	—	—	—	—	—	—	—	—	—	—	—	—	—	—	—	—	—	—	—	—	—	—	—	3.11
—	—	—	—	—	—	—	—	—	—	—	—	—	—	—	—	—	—	—	—	—	—	—	—	—	3.12
—	—	—	—	—	—	—	—	—	—	—	—	—	—	—	—	—	—	—	—	—	—	—	—	—	3.13
—	—	—	—	—	—	—	—	—	—	—	—	—	—	—	—	—	—	—	—	—	—	—	—	—	3.14
21	21	29	3	5	4	5	6	1	2	47	47	83	21	121	12	12	15	4	40	2	2	5	—	—	3.15
—	—	—	—	—	—	—	—	—	—	—	—	—	—	—	—	—	—	—	—	—	—	—	—	—	3.16
10	11	19	2	29	1	1	3	1	12	12	12	43	7	117	2	2	2	—	—	2	2	2	—	—	3.17
—	—	—	—	—	—	—	—	—	—	1	1	1	—	—	—	—	—	—	—	—	—	—	—	—	3.18
—	—	—	—	—	—	—	—	—	—	—	1	2	—	—	1	1	2	1	1	—	—	—	—	—	3.19
—	—	—	—	—	—	—	—	—	—	—	1	10	1	109	—	—	—	—	—	—	—	—	—	—	3.20
—	—	—	—	—	—	—	—	—	—	1	1	2	1	3	—	—	—	—	—	—	—	—	—	—	3.21
—	—	—	—	—	—	—	—	—	—	1	1	10	1	109	—	—	—	—	—	—	—	—	—	—	3.22
4	4	5	—	—	—	—	—	—	—	4	4	9	—	—	1	1	1	—	—	1	1	1	—	—	3.23
—	—	—	—	—	—	—	—	—	—	—	—	—	—	—	—	—	—	—	—	—	—	—	—	—	3.24
—	—	—	—	—	—	—	—	—	—	—	—	—	—	—	—	—	—	—	—	—	—	—	—	—	3.25
—	—	—	—	—	—	—	—	—	—	—	—	—	—	—	—	—	—	—	—	—	—	—	—	—	3.26
—	1	17	1	56	—	—	—	—	—	14	14	141	1	7	2	2	4	—	—	—	—	—	—	—	4
—	1	17	1	56	—	—	—	—	—	14	14	141	1	7	2	2	4	—	—	—	—	—	—	—	4.01
—	—	—	—	—	—	—	—	—	—	—	—	—	—	—	—	—	—	—	—	—	—	—	—	—	4.02
—	3	10	1	5	—	2	3	1	32	—	2	16	1	76	—	2	16	—	—	—	1	3	—	—	5
—	2	7	1	5	—	1	1	—	—	—	1	6	—	—	—	1	2	—	—	—	1	3	—	—	5.01
—	—	—	—	—	—	—	—	—	—	—	—	—	—	—	—	—	—	—	—	—	—	—	—	—	5.02
—	1	3	—	—	—	1	2	1	32	—	1	10	1	76	—	1	14	—	—	—	—	—	—	—	5.03
189	194	265	2	6	52	53	73	7	10	255	265	422	16	28	124	127	155	7	16	67	67	99	—	—	6
6	7	10	—	—	3	3	3	—	—	14	16	22	—	—	1	1	1	—	—	—	—	—	—	—	6.01
86	87	118	—	—	38	38	52	4	4	125	127	185	10	11	79	79	94	1	1	41	41	61	—	—	6.02
35	35	52	—	—	2	2	4	—	—	41	41	69	—	—	21	21	28	—	—	4	4	7	—	—	6.03
11	13	16	—	—	4	4	4	—	—	27	31	49	4	15	10	12	14	2	4	4	4	6	—	—	6.04
10	10	12	—	—	—	—	—	—	—	2	9	16	—	—	—	—	—	—	—	—	—	—	—	—	6.05
27	27	31	—	—	2	2	3	—	—	16	16	21	—	—	2	2	2	—	—	10	10	11	—	—	6.06
13	13	24	2	6	3	4	7	3	6	24	25	60	2	2	10	11	15	4	11	8	8	14	—	—	6.07
1	2	2	—	—	—	—	—	—	—	—	—	—	—	—	1	1	1	—	—	—	—	—	—	—	6.08
17	19	38	—	—	3	5	12	—	—	20	25	76	—	—	3	5	12	—	—	3	4	7	—	—	7
—	—	—	—	—	—	1	4	—	—	—	1	16	—	—	—	—	—	—	—	—	—	—	—	—	7.01
11	11	15	—	—	2	2	3	—	—	19	19	33	—	—	3	3	3	—	—	—	—	—	—	—	7.02
6	6	6	—	—	—	—	—	—	—	1	1	1	—	—	—	—	—	—	—	3	3	3	—	—	7.03
—	—	—	—	—	—	—	—	—	—	—	—	—	—	—	—	—	—	—	—	—	—	—	—	—	7.04
—	—	—	—	—	—	—	—	—	—	—	—	—	—	—	—	—	—	—	—	—	—	—	—	—	7.05
—	—	—	—	—	—	—	—	—	—	—	—	—	—	—	—	—	—	—	—	—	—	—	—	—	7.06
—	—	—	—	—	—	—	—	—	—	—	2	2	—	—	—	—	—	—	—	—	—	—	—	—	7.07
—	2	17	—	—	1	2	5	—	—	—	2	24	—	—	—	2	9	—	—	—	1	4	—	—	7.08
—	6	25	—	—	—	2	3	—	—	5	9	43	—	—	2	4	15	—	—	—	1	1	—	—	8
—	2	12	—	—	—	1	2	—	—	3	5	26	—	—	1	3	10	—	—	—	—	—	—	—	8.01
—	—	—	—	—	—	—	—	—	—	—	—	—	—	—	—	—	—	—	—	—	—	—	—	—	8.02
—	4	13	—	—	—	1	1	—	—	2	4	17	—	—	1	1	5	—	—	—	1	1	—	—	8.03
22	23	44	2	9	8	8	13	—	—	47	48	114	6	18	17	18	23	1	4	9	9	16	—	—	9
18	18	37	1	5	7	7	12	—	—	41	41	99	3	15	14	14	15	—	—	7	7	13	—	—	9.01
1	1	3	1	4	—	—	—	—	—	2	3	10	3	3	1	1	4	1	4	—	—	—	—	—	9.02
3	3	3	—	—	1	1	1	—	—	4	4	5	—												

unità locali per comune

39. SANT'ANGELO MUXARO					40. SANTO STÉFANO QUISQUINA					41. SCIACCA					42. SICULIANA					43. VILLAFRANCA SICULA					N classi- fica- zione	
Unità locali					Unità locali					Unità locali					Unità locali					Unità locali						
Totale		con forza motrice			Totale		con forza motrice			Totale		con forza motrice			Totale		con forza motrice			Totale		con forza motrice				
Im- prese	N	Ad- detti	N	Poten- za utiliz- zabile HP	Im- prese	N	Ad- detti	N	Poten- za utiliz- zabile HP	Im- prese	N	Ad- detti	N	Poten- za utiliz- zabile HP	Im- prese	N	Ad- detti	N	Poten- za utiliz- zabile HP	Im- prese	N	Ad- detti	N	Poten- za utiliz- zabile HP		
—	1	1	—	—	—	—	—	—	—	77	77	921	—	—	9	11	94	—	—	1	1	1	—	—	1	
—	—	—	—	—	—	—	—	—	—	76	76	919	—	—	9	9	92	—	—	—	—	—	—	—	—	1.03
—	1	1	—	—	—	—	—	—	—	1	1	2	—	—	—	2	2	—	—	1	1	1	—	—	1.04	
—	—	—	—	—	—	—	—	—	—	—	—	—	—	—	—	—	—	—	—	—	—	—	—	—	1.05	
—	—	—	—	—	—	—	—	—	—	—	—	—	—	—	—	—	—	—	—	—	—	—	—	—	2	
—	—	—	—	—	—	—	—	—	—	—	—	—	—	—	—	—	—	—	—	—	—	—	—	—	2.01	
—	—	—	—	—	—	—	—	—	—	—	—	—	—	—	—	—	—	—	—	—	—	—	—	—	2.02	
—	—	—	—	—	—	—	—	—	—	—	—	—	—	—	—	—	—	—	—	—	—	—	—	—	2.03	
—	—	—	—	—	—	—	—	—	—	—	—	—	—	—	—	—	—	—	—	—	—	—	—	—	2.04	
30	31	36	5	41	80	80	139	14	269	321	323	1.224	142	3.417	194	205	226	4	1.590	41	42	64	10	108	3	
6	6	7	2	20	11	11	30	6	184	82	83	516	50	1.470	10	10	20	1	1.571	5	6	25	5	90	3.01	
—	—	—	—	—	—	—	—	—	—	1	1	10	1	272	—	—	—	—	—	—	—	—	—	—	—	3.02
—	—	—	—	—	—	—	—	—	—	—	—	—	—	—	—	—	—	—	—	—	—	—	—	—	3.03	
—	—	—	—	—	—	—	—	—	—	—	—	—	—	—	—	—	—	—	—	—	—	—	—	—	3.04	
—	—	—	—	—	1	1	1	—	—	1	1	3	1	..	39	44	45	—	—	10	10	10	—	—	3.05	
11	11	12	—	—	18	18	35	—	—	32	32	58	—	—	106	111	115	—	—	13	13	14	—	—	3.06	
7	7	8	—	—	20	20	25	—	—	47	47	62	1	2	12	13	14	—	—	5	5	7	—	—	3.07	
—	—	—	—	—	—	—	—	—	—	—	—	—	—	—	—	—	—	—	—	—	—	—	—	—	3.08	
—	—	—	—	—	—	—	—	—	—	18	18	44	15	112	—	—	—	—	—	—	—	—	—	—	3.09	
5	5	6	1	3	15	15	22	7	44	43	43	85	28	195	12	12	16	3	19	6	6	6	5	18	3.10	
—	—	—	—	—	—	—	—	—	—	—	—	—	—	—	—	—	—	—	—	—	—	—	—	—	3.11	
—	—	—	—	—	—	—	—	—	—	—	—	—	—	—	—	—	—	—	—	—	—	—	—	—	3.12	
—	—	—	—	—	—	—	—	—	—	2	2	2	—	—	—	—	—	—	—	—	—	—	—	—	3.13	
1	2	3	2	18	11	11	18	—	—	66	67	132	30	121	10	10	10	—	—	2	2	2	—	—	3.14	
—	—	—	—	—	3	3	7	1	41	19	19	289	11	1.230	2	2	2	—	—	—	—	—	—	—	3.15	
—	—	—	—	—	—	—	—	—	—	—	—	—	—	—	1	1	1	—	—	—	—	—	—	—	3.16	
—	—	—	—	—	—	—	—	—	—	—	—	—	—	—	—	—	—	—	—	—	—	—	—	—	3.17	
—	—	—	—	—	—	—	—	—	—	2	2	4	2	3	1	1	2	—	—	—	—	—	—	—	3.18	
—	—	—	—	—	—	—	—	—	—	—	—	—	—	—	—	—	—	—	—	—	—	—	—	—	3.19	
—	—	—	—	—	—	—	—	—	—	—	—	—	—	—	—	—	—	—	—	—	—	—	—	—	3.20	
—	—	—	—	—	—	—	—	—	—	—	—	—	—	—	—	—	—	—	—	—	—	—	—	—	3.21	
—	—	—	—	—	—	—	—	—	—	2	2	7	2	11	—	—	—	—	—	—	—	—	—	—	3.22	
—	—	—	—	—	1	1	1	—	—	6	6	11	1	1	1	1	1	—	—	—	—	—	—	—	3.23	
—	—	—	—	—	—	—	—	—	—	—	—	—	—	—	—	—	—	—	—	—	—	—	—	—	3.24	
—	—	—	—	—	—	—	—	—	—	—	—	—	—	—	—	—	—	—	—	—	—	—	—	—	3.25	
—	—	—	—	—	—	—	—	—	—	—	—	—	—	—	—	—	—	—	—	—	—	—	—	—	3.26	
—	—	—	—	—	3	3	5	—	—	5	9	87	2	13	2	2	13	—	—	—	—	—	—	—	4	
—	—	—	—	—	3	3	5	—	—	5	9	87	2	13	2	2	13	—	—	—	—	—	—	—	4.01	
—	—	—	—	—	—	—	—	—	—	—	—	—	—	—	—	—	—	—	—	—	—	—	—	—	4.02	
1	1	2	—	—	3	6	1	3	44	1	14	—	2	4	—	—	—	2	2	—	—	—	5	
—	—	—	—	—	2	5	1	2	33	1	14	—	1	2	—	—	—	1	1	—	—	—	5.01	
—	—	—	—	—	—	—	—	—	—	—	—	—	—	—	—	—	—	—	—	—	—	—	—	—	5.02	
1	1	2	—	—	1	1	—	—	—	1	11	—	—	—	1	2	—	—	—	1	1	—	—	—	5.03	
24	25	42	—	—	95	96	124	1	1	513	520	926	25	53	83	89	104	2	5	30	30	44	1	2	6	
1	1	2	—	—	2	3	4	—	—	8	8	34	1	1	—	—	—	—	—	—	—	—	—	—	6.01	
8	8	14	—	—	37	37	44	—	—	226	226	339	12	12	36	37	45	2	5	18	18	19	—	—	6.02	
2	3	4	—	—	11	11	13	—	—	88	91	160	1	..	18	20	22	—	—	5	5	6	—	—	6.03	
—	—	—	—	—	8	8	11	1	1	58	60	117	1	5	7	10	11	—	—	3	3	14	—	—	6.04	
11	11	20	—	—	28	28	36	—	—	20	20	33	—	—	6	6	8	—	—	—	—	—	—	—	6.05	
—	—	—	—	—	3	3	3	—	—	44	44	47	—	—	11	11	11	—	—	1	1	2	—	—	6.06	
2	2	2	—	—	6	6	13	—	—	62	64	180	10	35	5	5	7	—	—	3	3	3	1	2	6.07	
—	—	—	—	—	—	—	—	—	—	7	7	16	—	—	—	—	—	—	—	—	—	—	—	—	6.08	
3	5	9	—	—	2	3	8	—	—	20	25	121	4	95	7	10	26	—	—	2	3	5	—	—	7	
—	—	—	—	—	—	—	—	—	—	1	35	—	—	—	1	11	—	—	—	—	—	—	—	—	7.01	
3	4	5	—	—	—	—	—	—	—	16	16	33	—	—	1	1	1	—	—	—	—	—	—	—	7.02	
—	—	—	—	—	2	2	2	—	—	1	1	1	—	—	6	6	6	—	—	2	2	2	—	—	7.03	
—	—	—	—	—	—	—	—	—	—	—	—	—	—	—	—	—	—	—	—	—	—	—	—	—	7.04	
—	—	—	—	—	—	—	—	—	—	—	—	—	—	—	—	—	—	—	—	—	—	—	—	—	7.05	
—	—	—	—	—	—	—	—	—	—	—	—	—	—	—	—	—	—	—	—	—	—	—	—	—	7.06	
—	—	—	—	—	—	—	—	—	—	3	4	5	1	58	—	1	1	—	—	—	—	—	—	—	7.07	
—	1	4	—	—	—	1	6	—	—	—	3	47	3	37	—	1	7	—	—	—	1	3	—	—	7.08	
1	2	3	—	—	3	4	17	—	—	7	16	71	—	—	2	5	16	—	—	1	3	6	—	—	8	
—	—	—	—	—	—	1	7	—	—	—	4	45	—	—	—	2	10	—	—	—	1	1	—	—	8.01	
—	—	—	—	—	—	—	—	—	—	7	8	11	—	—	—	—	—	—	—	—	—	—	—	—	8.02	
1	2	3	—	—	3	3	10	—	—	—	4	15	—	—	2	3	6	—	—	1	2	5	—	—	8.03	
4	4	5	—	—	15	15	27	—	—	72	75	198	9	114	14	14	26	1	1	9	9	9	—	—	9	
3	3	4	—	—	12	12	22	—	—	60	60	109	3	25	11	11	17	—	—	7	7	7	—	—	9.01	
—	—	—	—	—	1	1	3	—	—	4	4	21	3	31	1	1	5	1	1	—	—	—	—	—	9.02	
1	1	1	—	—	2	2	2	—	—	7	10	67	3	58	2	2	4	—	—	2	2	2	—			





Prezzo L. 600