

ISTITUTO CENTRALE DI STATISTICA

OMAGGIO

4° CENSIMENTO GENERALE DELL'INDUSTRIA E DEL COMMERCIO

16 OTTOBRE 1961

VOLUME II

DATI PROVINCIALI

SU ALCUNE PRINCIPALI CARATTERISTICHE STRUTTURALI
DELLE IMPRESE E DELLE UNITÀ LOCALI

FASCICOLO 57

PROVINCIA DI RIETI



ROMA - 1963

ISTITUTO CENTRALE DI STATISTICA

4° CENSIMENTO GENERALE DELL'INDUSTRIA E DEL COMMERCIO

16 OTTOBRE 1961

VOLUME II

DATI PROVINCIALI

SU ALCUNE PRINCIPALI CARATTERISTICHE STRUTTURALI
DELLE IMPRESE E DELLE UNITÀ LOCALI

FASCICOLO 57

PROVINCIA DI RIETI



ROMA - 1963



INDICE

AVVERTENZE	Pag. 5
----------------------	--------

TAVOLE

1 — Imprese, unità locali, addetti.	» 12
2 — Imprese e relative unità locali	» 14
3 — Imprese per forma giuridica e relativi addetti	» 16
4 — Imprese per numero di addetti	» 20
5 — Unità locali per tipo.	» 32
6 — Unità locali per numero di addetti	» 34
7 — Unità locali con e senza forza motrice.	» 38
8 — Unità locali con forza motrice per tipo di motori	» 40
9 — Unità locali, addetti e potenza utilizzabile, per categoria di attività economica	» 41
10 — Addetti alle unità locali per categoria posizionale e sesso	» 46
11 — Spese per il personale nel 1960 per titolo di spesa e gruppi posizionali del personale	» 48
12 — Imprese e unità locali per comune	» 50

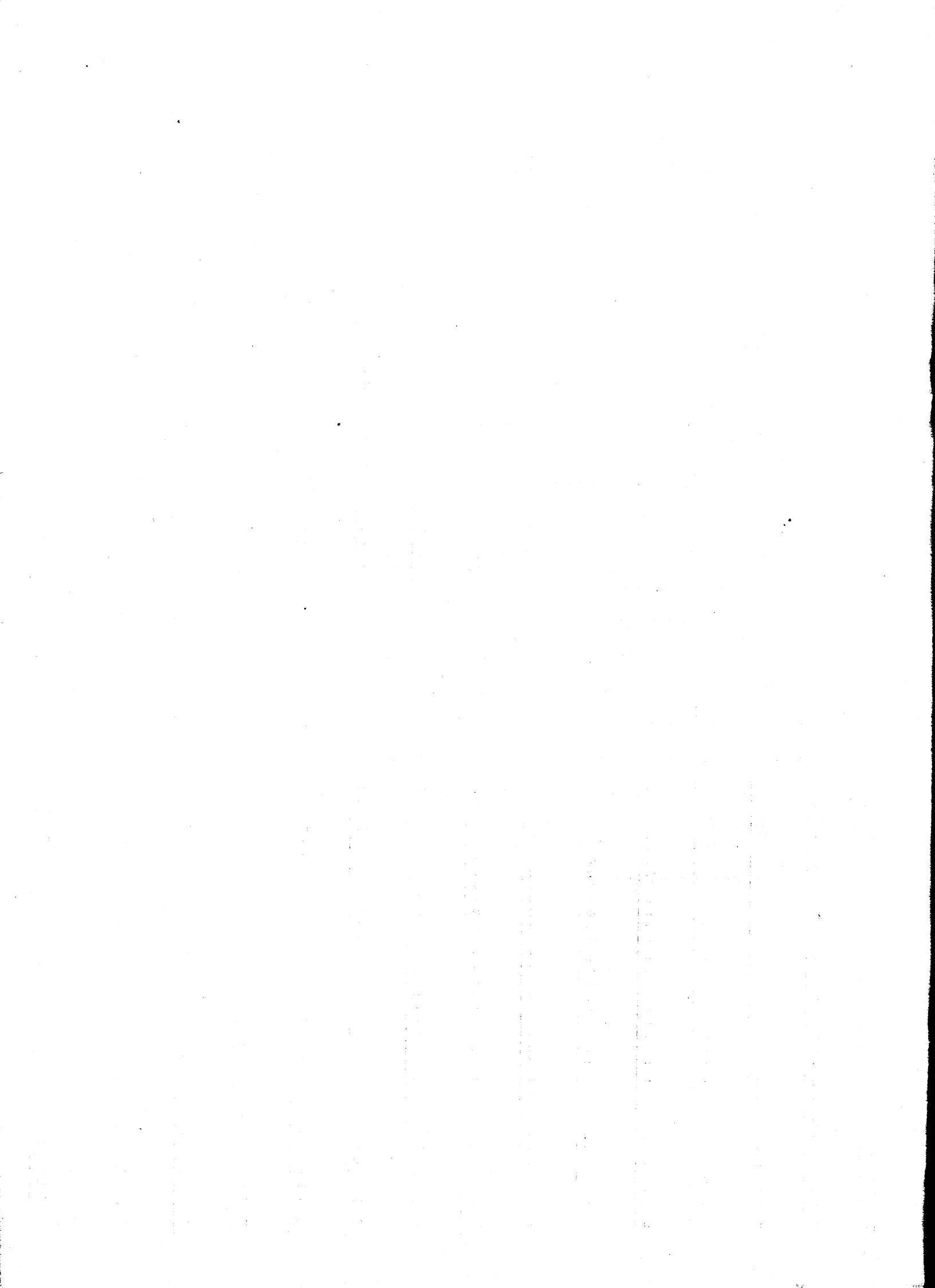

AVVERTENZE

Nelle avvertenze che seguono sono illustrati i caratteri ai quali si riferiscono i dati riportati nel presente volume, allo scopo di assicurare una esatta interpretazione dei dati stessi.

Per una conoscenza più completa delle modalità tecniche seguite per l'esecuzione del censimento, vedasi il fascicolo dell'Istituto Centrale di Statistica « Disposizioni e istruzioni per il 10° Censimento della popolazione ed il 4° Censimento dell'industria e del commercio, 15-16 ottobre 1961 », Metodi e norme, Numero speciale.

1. Riferimento dei dati — I dati di situazione contenuti nel presente volume fanno riferimento alla data del 16 ottobre 1961; i dati concernenti le spese per il personale (Tav. 11) si riferiscono all'anno 1960.

2. Campo di rilevazione — Hanno formato oggetto del censimento tutte le imprese e le unità locali di qualsiasi ampiezza e da chiunque gestite — comprese quelle a carattere artigiano — esercitanti una o più delle attività economiche (*) sottoindicate:

a) *Ramo 1* (Agricoltura, foreste, caccia e pesca) limitatamente alle seguenti classi, sottoclassi e categorie:

Classe 1.03 — Foreste (limitatamente alla categoria 1.03.02 - Aziende di utilizzazione del bosco)

Classe 1.04 — Caccia e pesca

Sottoclasse 1.04 A — Caccia e pesca in acque dolci (limitatamente alla categoria 1.04.02 - Esercizio della pesca e di allevamenti in acque dolci)

Sottoclasse 1.04 B — Pesca e allevamenti in acque marine e lagunari

Classe 1.05 — Attività connesse con l'agricoltura

Sottoclasse 1.05 A — Attività trasformatrici annesse ad aziende agricole (che lavorano prevalentemente prodotti propri) o svolte in sociale

Sottoclasse 1.05 B — Esercizio di macchine agricole

Sottoclasse 1.05 C — Enti economici per l'agricoltura (limitatamente alla categoria 1.05.08 - Enti per l'approvvigionamento, la produzione e la distribuzione di mezzi tecnici necessari all'esercizio dell'agricoltura);

b) *Rami dal 2* (Industrie estrattive) *all'8* (Credito, assicurazione e gestioni finanziarie).

Per quanto riguarda il commercio ambulante, compreso nel ramo 6, è da tener presente che hanno formato oggetto del censimento soltanto gli esercizi i cui titolari esercitano il commercio ambulante come attività esclusiva o prevalente. Non sono compresi nel censimento gli esercizi di commercio ambulante il cui titolare gestisca contemporaneamente un negozio o una azienda artigiana, venda direttamente la produzione propria in forma ambulante o eserciti tale attività occasionalmente o in determinati periodi dell'anno.

c) *Ramo 9* (Servizi ed attività sociali varie) limitatamente alle seguenti classi, sottoclassi e categorie:

Classe 9.01 — Servizi per l'igiene e la pulizia

Classe 9.02 — Servizi dello spettacolo (limitatamente alla categoria 9.02.01 - Imprese dello spettacolo)

Classe 9.03 — Servizi sanitari

Sottoclasse 9.03 A — Servizi sanitari privati (limitatamente alle categorie 9.03.01 Stabilimenti idropinici e idrotermali e 9.03.05 - Farmacie)

Classe 9.04 — Servizi privati per l'istruzione e la formazione professionale (limitatamente alla categoria 9.04.03 - Scuole di guida, di pilotaggio e simili)

Classe 9.08 — Servizi vari, non altrove classificati (limitatamente alle categorie 9.08.03 - Copisterie e 9.08.06 - Centri meccanografici per conto terzi).

Sono incluse nel censimento le imprese costituite all'estero ma aventi nel territorio nazionale una o più sedi con rappresentanza stabile, mentre sono escluse le unità locali situate all'estero dipendenti da imprese nazionali.

(*) Com'è noto, la « Classificazione delle attività economiche » predisposta dall'Istituto Centrale di Statistica, si articola in dieci rami suddivisi in classi e talvolta in sottoclassi. Sia le classi che le sottoclassi sono ulteriormente distinte in categorie, che costituiscono le componenti elementari della classificazione.

3. Impresa (Ditta) — Ai fini del censimento per impresa s'intende un ente giuridico-economico organizzato per la produzione o vendita di beni o la prestazione di servizi.

In relazione alla forma giuridica, le imprese sono classificate in : imprese individuali ; società per azioni, cooperative, in accomandita, a responsabilità limitata, altre (società di fatto, società in nome collettivo) ; enti pubblici e altre forme. In particolare si precisa che negli « Enti pubblici » sono compresi gli Enti statali, di diritto pubblico, comunali, ecc., esercitanti una o più delle attività economiche che hanno formato oggetto del censimento, quali ad es. : Ferrovie dello Stato, Azienda telefoni di Stato, Monopoli di Stato, Aziende comunali di trasporti e di servizi di nettezza urbana ; nelle « altre forme » sono compresi particolari tipi di consorzi e altre forme associative di imprese che a ragione della loro natura giuridica non sono classificabili nelle altre voci.

4. Unità locale — Per unità locale s'intende l'impianto (o il corpo di impianti) situato in un dato luogo in cui viene effettuata la produzione o vendita di beni o la prestazione di servizi.

Per estensione della definizione suddetta, relativamente alle sottoindicate attività, per unità locale si intende :

— per l'*industria della pesca*, il complesso delle attrezzature e degli impianti fissi nonchè dei natanti gestiti da una stessa impresa in uno stesso comune ;

— per l'*esercizio di macchine agricole per conto terzi*, il parco di macchine agricole gestito da una stessa impresa o da un medesimo consorzio o cooperativa aziendale in uno stesso comune ;

— per le *costruzioni edilizie e installazione di impianti*, il complesso dei cantieri gestiti da una stessa impresa in uno stesso comune ;

— per il *servizio di distribuzione stradale di benzina e di metano*, il complesso dei distributori gestiti da una stessa impresa in uno stesso comune ;

— per i *trasporti e comunicazioni*, il complesso degli impianti, attrezzature e mezzi di trasporto gestiti da una stessa impresa in uno stesso comune.

Le unità locali sono distinte in :

a) *unità locali operative*, costituite dalle unità dove si attua materialmente la produzione o vendita di beni o la prestazione di servizi, cioè stabilimenti, laboratori, miniere, botteghe, negozi e simili ;

b) *unità locali amministrative*, costituite dalla sede centrale o dagli uffici direttivi, tecnici e amministrativi — nei quali vengono trattati gli affari interessanti l'impresa — semprechè tali unità siano fisicamente o funzionalmente distinte dalle unità locali operative di cui alla precedente lettera a).

5. Classificazione delle imprese e delle unità locali per attività economica — La classificazione delle imprese per ramo, classe o sottoclasse di attività economica è effettuata in base all'attività esercitata dall'impresa stessa e risultante dalla dichiarazione riportata nel questionario di censimento.

Nel caso di imprese esercitanti attività classificabili in rami, classi o sottoclassi differenti, tali imprese sono classificate nel ramo, classe o sottoclasse corrispondente all'attività prevalente precisata anch'essa di norma nel questionario.

La classificazione delle unità locali per ramo, classe, sottoclasse o categoria è stata effettuata ugualmente in base al criterio della attività unica o prevalente svolta nelle unità locali stesse, indipendentemente dalla classificazione delle relative imprese.

Pertanto la classificazione per attività economica delle imprese è indipendente da quella delle unità locali. Si ha coincidenza delle due classificazioni solo nel caso di imprese aventi una sola unità locale o di imprese aventi più unità locali esercitanti attività comprese tutte nella stessa categoria di attività economica.

6. Motori primi, generatori di energia elettrica, motori elettrici — Per motori primi (idraulici, a vapore, a combustione interna, ecc.) s'intendono quelli che utilizzano e trasformano in energia meccanica l'energia delle cascate d'acqua, del vapore, dell'olio pesante, del gas, ecc. ; per generatori di energia elettrica s'intendono quelli che trasformano in energia elettrica l'energia meccanica dei motori primi ; per motori elettrici s'intendono le macchine rotanti alimentate da energia elettrica che trasformano quest'ultima in energia meccanica per azionare macchine, attrezzi, ecc.

Tra i generatori di energia elettrica sono compresi gli alternatori dei gruppi turbo-alternatori ed esclusi i trasformatori o convertitori di qualsiasi specie.

La potenza dei motori primi è espressa in HP (un HP equivale al lavoro di 75 kilogrammetri al secondo), quella dei generatori di energia elettrica (a corrente continua o a corrente alternata) e dei motori elettrici è invece espressa in kW (un kW corrisponde a 1,360 HP).

I dati sui motori e generatori fanno riferimento sia a quelli in esercizio, sia a quelli in riserva alla data di censimento, intendendosi per questi ultimi gli impianti installati allo scopo di essere azionati solo in caso di mancato funzionamento, per qualsiasi causa, degli altri impianti. Sono esclusi invece i motori di propulsione dei mezzi di trasporto.

7. Potenza utilizzabile nelle unità locali — Tale potenza (M) è stata determinata in base alla seguente formula :

$$M = (P - G) + E$$

dove P indica la potenza complessiva dei motori primi installati, G la parte di tale potenza assorbita dai generatori, ove esistano, E la potenza dei motori elettrici installati. Di conseguenza la differenza (P — G) rappresenta la parte di potenza dei motori primi non trasformata in energia elettrica e pertanto direttamente utilizzata come energia meccanica. Nel calcolo di cui sopra si fa astrazione dalle perdite dovute alle resistenze passive (attrito, ecc.), alla trasformazione dell'energia nelle sue varie forme (meccanica, elettrica, ecc.) e al suo trasporto (potenza utilizzabile teorica). I dati sulla potenza utilizzabile sono espressi in HP ; a tal fine la potenza dei motori elettrici e dei generatori di energia elettrica, espressa, come già detto, in kW, è stata convertita in HP.

8. Addetti alle imprese e alle unità locali — Sono rappresentati dalle forze di lavoro occupate alla data del 16 ottobre 1961 nelle unità stesse, anche se provvisoriamente assenti per servizio, licenza o malattia.

Gli addetti riguardano le seguenti categorie posizionali :

— *Imprenditori, titolari, gerenti, ecc.* — Titolari dell'impresa o, nel caso di imprese individuali, della licenza di esercizio, purchè partecipino direttamente alla gestione e non si servano di un gestore o di un coadiuvante o di altra persona diversamente denominata. Nel caso di società sono la persona o le persone fisiche che risultano tali dagli atti amministrativi della società stessa (amministratore unico, consigliere delegato, ecc.).

— *Cooperatori* — Soci di cooperative di produzione e lavoro, i quali come corrispettivo dell'opera prestata non percepiscono una remunerazione regolata da contratti di lavoro, bensì un compenso proporzionato alla prestazione, nonchè una quota parte degli utili dell'impresa. In tale categoria sono compresi pertanto solo i cooperatori che assumono la figura di lavoratori in proprio. Qualora invece i cooperatori assumano la figura di lavoratori dipendenti, essi sono compresi nell'appropriata categoria di lavoratori dipendenti (operai specializzati, operai qualificati, operai comuni, ecc.).

— *Familiari coadiuvanti* — Coloro che, essendo parenti o affini di un titolare d'impresa e con esso generalmente coabitanti, prestano lavoro nell'impresa senza corrispettivo di una prefissata retribuzione contrattuale.

— *Dirigenti* — Coloro che esercitano, contro retribuzione, funzioni direttive (tecniche o amministrative) o di rappresentanza dell'impresa.

— *Impiegati* — Sono considerati impiegati :

a) di I categoria, coloro che esercitano, contro retribuzione, una funzione direttiva, ma senza il carattere di responsabilità e autonomia inerente alle funzioni di dirigente. Tale personale in genere nei contratti collettivi di lavoro è indicato come personale con mansioni direttive, o di I categoria, o di categoria A ;

b) di II categoria, coloro che esercitano, contro retribuzione, una funzione di concetto (tecnica o amministrativa). Tale personale in genere nei contratti collettivi di lavoro è indicato come personale di concetto, o di II categoria, o di categoria B ;

c) altre categorie di impiegati, coloro che esercitano, contro retribuzione, una funzione esecutiva. Tale personale in genere nei contratti collettivi di lavoro è indicato come personale esecutivo, o di III categoria, o di categoria C.

— *Categorie speciali* — Lavoratori (intermedi, ex-equiparati, ecc.) il cui rapporto di lavoro è regolato con gli accordi interconfederali del 30 marzo e del 23 maggio 1946, e del 27 ottobre 1947 e dalle particolari successive regolamentazioni dei contratti di categoria, e che godono del trattamento previsto dal R.D.L. 13 novembre 1924 n. 1825 (capotreno di laminazione, contromaestro, maestro di più forni di riscaldamento, assistente tessile, caposquadra, sollecitatore semplice, marcatempo, ecc.).

— *Operai specializzati* — Coloro che, contro retribuzione, eseguono lavorazioni, per l'esecuzione delle quali sono necessarie conoscenza specifica del mestiere, capacità tecnico-pratica ed esperienza.

— *Operai qualificati* — Coloro che, contro retribuzione, eseguono lavorazioni per la cui esecuzione è richiesta una capacità pratica acquisita mediante adeguato tirocinio.

— *Operai comuni e manovali specializzati* — Coloro che, contro retribuzione, eseguono lavorazioni che un lavoratore di media abilità riesce a compiere con soddisfacente rendimento dopo un breve periodo di addestramento.

— *Manovali comuni* — Coloro che, contro retribuzione, prestano lavoro manuale non richiedente specifiche capacità nè attitudini, rimanendo adibiti ad operazioni di pulizia, di trasporto, di carico e scarico e simili.

— *Apprendisti* — Coloro che, avendo generalmente l'età prescritta dalle vigenti norme, vengono assunti per apprendere quelle mansioni di impiegato d'ordine, operaio e simili, per le quali occorra un certo tirocinio.

— *Altro personale* — Coloro che, non essendo compresi nelle categorie precedenti, prestano, contro retribuzione, servizi di vigilanza, custodia, servizi interni, ecc.

Circa le categorie posizionali sopraelencate si precisa che esse sono state scelte in maniera tale da potersi adattare alle diverse attività economiche soggette al censimento. In tali categorie, pertanto, sono state ricondotte, attraverso una predisposta tabella di ragguaglio, le qualifiche professionali tipiche di alcuni particolari settori di attività economica, come la pesca, il commercio, i trasporti, il credito, ecc.

9. Spese per il personale nel 1960 — Riguardano le retribuzioni lorde (ivi compresi gli assegni familiari), le ritenute sulle retribuzioni a carico del personale e i contributi e spese a carico del datore di lavoro. I dati sono riportati separatamente per dirigenti e impiegati e per il restante personale dipendente (categorie speciali, operai specializzati, qualificati e comuni, manovali specializzati e comuni, apprendisti, altro personale).

Le RETRIBUZIONI LORDE comprendono le seguenti voci :

a) *salari e stipendi*, costituiti dall'ammontare dei salari e degli stipendi veri e propri, nonchè da tutti quegli emolumenti che vengono pagati con la stessa periodicità dei salari e stipendi e che rappresentano un'aggiunta fissa al salario o stipendio percepito (ad es., indennità di contingenza, interessenze, provvigioni, lavoro straordinario) ;

b) *altre erogazioni*, costituite da tutte le somme riscosse in una sola volta durante l'anno o in maniera saltuaria in aggiunta al salario o stipendio percepito (ad es., compensi per ferie, festività, gratifica natalizia) ;

c) *corresponsioni in natura*, costituite dal valore dei beni corrisposti in natura al personale quale integrazione fissa o saltuaria della retribuzione in contanti o quale pagamento dovuto in base al contratto di impiego. Il valore di tali corresponsioni è determinato in base ai prezzi di costo per le merci fornite e in base ai prezzi correnti di mercato per altre corresponsioni (alloggio, ecc.), ovvero in base alle eventuali valutazioni convenzionali stabilite nei contratti di lavoro ;

d) *assegni familiari*, costituiti dall'ammontare complessivo degli assegni familiari corrisposti a tutto il personale dipendente dal datore di lavoro per conto della cassa unica degli assegni familiari.

Le RITENUTE SULLE RETRIBUZIONI LORDE a carico del personale comprendono le seguenti voci :

a) *contributi per la previdenza sociale e gestioni collegate*, costituiti dall'ammontare complessivo delle quote trattenute sulle retribuzioni lorde per la previdenza sociale e gestioni collegate (ad es., fondo adeguamento pensioni, gestione INA-Casa, assicurazione malattia) ;

b) *ritenute erariali*, costituite dall'ammontare complessivo delle quote trattenute sulle retribuzioni lorde per le ritenute erariali.

I CONTRIBUTI E SPESE A CARICO DEL DATORE DI LAVORO comprendono le seguenti voci :

a) *contributi sociali obbligatori*, costituiti dall'ammontare complessivo delle spese sostenute dal datore di lavoro per contributi sociali obbligatori all'INPS, all'INAM, all'INAIL, all'INA-Casa, ecc. ;

b) *quote maturate nell'anno per indennità di licenziamento e simili*, costituite dall'ammontare complessivo delle sole quote maturate nell'anno ed accantonate o da accantonare dal datore di lavoro per provvedere successivamente alla corresponsione al personale di indennità di licenziamento, di liquidazione, di quiescenza e simili ;

c) *provvidenze varie al personale*, costituite dall'ammontare complessivo delle spese sostenute dal datore di lavoro per provvidenze varie al personale (ad es., spese per le mense, per le colonie marine e montane, per nidi d'infanzia), ad esclusione delle spese eventualmente sostenute per la costruzione di alloggi ed altri fabbricati destinati ad uso del personale stesso.

Avvertenze particolari alle tavole — Ai fini di una corretta interpretazione dei dati riportati nelle tavole del presente volume, si precisa quanto segue:

Nella Tav. 1 sono comprese tutte le imprese e tutte le unità locali aventi sede in uno dei comuni della provincia; in tale tavola pertanto sono comprese anche le unità locali gestite da imprese la cui sede è situata in altra provincia. Per quanto riguarda la distribuzione per ramo, classe e sottoclasse di attività economica, è da avvertire che le imprese e le unità locali risultano classificate indipendentemente le une dalle altre, sulla base della propria attività unica o prevalente.

Nella Tav. 2, mentre il numero delle imprese fa ugualmente riferimento alle imprese aventi sede in uno dei comuni della provincia, il numero delle unità locali e dei relativi addetti riguarda il complesso delle unità locali gestite dalle stesse imprese, sia che tali unità locali siano situate nella provincia sia in provincie diverse. Sono pertanto escluse da detta tavola le unità locali situate nella provincia ma gestite da imprese aventi sede in altra provincia. È da tener presente inoltre che in detta tavola la classificazione delle unità locali e dei relativi addetti fa riferimento all'attività unica o prevalente dell'impresa da cui sono gestite. Con analogo criterio, nelle Tavv. 3 e 4 gli addetti risultano classificati secondo l'attività unica o prevalente dell'impresa.

I dati riportati nelle Tavv. da 5 a 11 si riferiscono alle unità locali situate in uno dei comuni della provincia, classificate secondo l'attività unica o prevalente svolta nelle unità locali stesse.

Nella Tav. 8, con riferimento ai vari tipi di motori, le unità locali risultano ripetute tante volte quanti sono i tipi di motore in esse installati. Così, ad esempio, se una unità locale dispone sia di motori primi che di generatori essa risulta ripetuta sia tra le unità locali che hanno motori primi sia tra quelle che hanno generatori.

Per quanto riguarda i dati riportati nella Tav. 12 sono da tener presenti le avvertenze sopra riportate con riferimento alla Tav. 1.

Segni convenzionali — Nelle tavole del presente volume sono usati i seguenti segni convenzionali:

- | | |
|-------------------------|--|
| <i>Linea</i> (—) | quando il fenomeno non esiste; |
| <i>Due puntini</i> (..) | quando i dati non raggiungono la cifra significativa dell'ordine minimo considerato (ad es., un HP per la potenza dei motori). |

TAVOLE

Segue Tav. 1 — Imprese, unità locali, addetti

N classi- fica- zione	RAMI, CLASSI E SOTTOCLASSI DI ATTIVITÀ ECONOMICA	IMPRESE			UNITÀ LOCALI E ADDETTI					
		Comune capoluogo	Altri comuni	Totale	Comune capoluogo		Altri comuni		Totale	
					Unità locali	Addetti	Unità locali	Addetti	Unità locali	Addetti
3.20	Industrie della gomma elastica	2	1	3	2	2	1	1	3	3
3.21	Prod. della cellulosa per tessili, delle fibre tessili artificiali e sintetiche . .	—	—	—	1	1.046	—	—	1	1.046
3.22	Industrie della carta e della cartotecnica	2	—	2	2	79	—	—	2	79
3.23	Industrie poligrafiche ed editoriali . . .	5	1	6	5	46	1	12	6	58
3.24	Industrie foto-fono-cinematografiche . .	6	7	13	6	13	8	9	14	22
3.25	Prod. oggetti in materie plastiche . . .	—	—	—	—	—	—	—	—	—
3.26	Industrie manifatturiere varie	—	—	—	—	—	—	—	—	—
4	COSTRUZIONI E INSTALL. DI IMPIANTI . .	16	82	98	21	220	103	916	124	1.136
4.01	Costruzioni	14	82	96	16	181	102	785	118	966
4.02	Installazione impianti.	2	—	2	5	39	1	131	6	170
5	PRODUZ. E DISTRIBUZ. DI ENERGIA ELET- TRICA E GAS, DISTRIBUZIONE DI ACQUA	—	19	19	3	88	32	179	35	267
5.01	Prod. e distribuz. di energia elettrica	—	3	3	2	24	14	136	16	160
5.02	Prod. e distribuzione di gas	—	—	—	—	—	—	—	—	—
5.03	Distribuzione di acqua	—	16	16	1	64	18	43	19	107
6	COMMERCIO	737	2.281	3.018	791	1.797	2.385	3.945	3.176	5.742
6.01	Commercio all'ingrosso	32	59	91	38	173	71	134	109	307
6.01 A	Prodotti agricoli e alimentari	18	36	54	20	90	44	78	64	168
6.01 B	Materie prime e ausil. non alimentari	8	22	30	8	34	26	54	34	88
6.01 C	Prodotti industriali non alimentari	6	1	7	10	49	1	2	11	51
6.02	Comm. al minuto generi alimentari . . .	241	977	1.218	253	508	1.007	1.705	1.260	2.213
6.03	Comm. al minuto prodotti tessili e arti- coli di vestiario e abbigliamento . . .	105	169	274	118	255	179	301	297	556
6.04	Comm. al minuto prod. meccanici	95	157	252	108	257	179	276	287	533
6.05	Comm. al minuto generi diversi, alim. e non alimentari.	17	189	206	19	33	200	355	219	388
6.06	Commercio ambulante	97	302	399	97	175	302	392	399	567
6.07	Alberghi e pubblici esercizi	146	426	572	152	383	443	775	595	1.158
6.08	Attività ausiliarie del commercio	4	2	6	6	13	4	7	10	20
7	TRASPORTI E COMUNICAZIONI.	46	191	237	53	546	285	803	338	1.349
7.01	Trasporti ferrov. e tramv. extraurbani .	—	—	—	1	63	9	177	10	240
7.02	Trasporti extraurbani su strada	22	166	188	22	205	176	293	198	498
7.03	Trasporti urbani	9	18	27	11	51	20	30	31	81
7.04	Trasporti lacuali e fluviali.	—	—	—	—	—	—	—	—	—
7.05	Trasporti marittimi.	—	—	—	—	—	—	—	—	—
7.06	Trasporti aerei.	—	—	—	—	—	—	—	—	—
7.07	Attività ausiliarie dei trasporti	15	3	18	16	24	3	3	19	27
7.08	Comunicazioni	—	4	4	3	203	77	300	80	503
8	CREDITO, ASSICURAZIONE E GESTIONI FI- NANZIARIE.	14	14	28	27	208	101	174	128	382
8.01	Credito	2	6	8	11	132	40	81	51	213
8.02	Assicurazione	11	—	11	12	18	1	1	13	19
8.03	Gestioni finanziarie.	1	8	9	4	58	60	92	64	150
9	SERVIZI E ATTIVITÀ SOCIALI VARIE	90	160	250	98	289	164	244	262	533
9.01	Servizi per l'igiene e la pulizia	79	112	191	86	239	116	167	202	406
9.02	Servizi dello spettacolo	3	11	14	3	24	11	25	14	49
9.03	Servizi sanitari.	7	36	43	7	20	36	51	43	71
9.03 A	Servizi sanitari privati	7	36	43	7	20	36	51	43	71
9.04	Servizi privati per l'istruzione e la for- mazione professionale.	—	1	1	1	5	1	1	2	6
9.08	Servizi vari, non altrove classificati . .	1	—	1	1	1	—	—	1	1
	TOTALE	1.237	4.136	5.373	1.347	5.939	4.560	9.647	5.907	15.586

Segue TAV. 2 — Imprese e relative unità locali

N classi- fica- zione	RAMI, CLASSI E SOTTOCLASSI DI ATTIVITÀ ECONOMICA	IMPRESE CHE GESTISCONO UNITÀ LOCALI SITUATE								T O T A L E				
		tutte nella provincia			nella provincia e in altre					Unità locali				
		Im- prese	Unità locali		Im- prese	Unità locali				Im- prese	Unità locali			
			N	Addetti		sitate nella provincia		sitate in altre provincie			Totale		sitate nella provincia	
	N	Addetti	N	Addetti	N	Addetti	N	Addetti	N	Addetti	N	Addetti		
3.20	Industrie della gomma elastica	3	3	3	—	—	—	—	—	3	3	3	3	3
3.21	Produtz. della cellulosa per tessuti, delle fibre tessili artificiali e sintetiche . .	—	—	—	—	—	—	—	—	—	—	—	—	—
3.22	Industrie della carta e della cartotecnica	2	2	79	—	—	—	—	—	2	2	79	2	79
3.23	Industrie poligrafiche ed editoriali . . .	6	7	60	—	—	—	—	—	6	7	60	7	60
3.24	Industrie foto-fono-cinematografiche . .	13	13	20	—	—	—	—	—	13	13	20	13	20
3.25	Produtz. oggetti in materie plastiche . .	—	—	—	—	—	—	—	—	—	—	—	—	—
3.26	Industrie manifatturiere varie	—	—	—	—	—	—	—	—	—	—	—	—	—
4	COSTRUZIONI E INSTALL. DI IMPIANTI . .	97	111	794	1	1	3	2	52	98	114	849	112	797
4.01	Costruzioni	95	109	785	1	1	3	2	52	96	112	840	110	788
4.02	Installazione impianti.	2	2	9	—	—	—	—	—	2	2	9	2	9
5	PRODUTZ. E DISTRIBUZ. DI ENERGIA ELET- TRICA E GAS, DISTRIBUZIONE DI ACQUA	19	19	42	—	—	—	—	—	19	19	42	19	42
5.01	Produtz. e distribuz. di energia elettrica	3	3	7	—	—	—	—	—	3	3	7	3	7
5.02	Produtz. e distribuzione di gas.	—	—	—	—	—	—	—	—	—	—	—	—	—
5.03	Distribuzione di acqua	16	16	35	—	—	—	—	—	16	16	35	16	35
6	COMMERCIO	3.018	3.160	5.696	—	—	—	—	—	3.018	3.160	5.696	3.160	5.696
6.01	Commercio all'ingrosso	91	101	287	—	—	—	—	—	91	101	287	101	287
6.01 A	Prodotti agricoli e alimentari	54	59	164	—	—	—	—	—	54	59	164	59	164
6.01 B	Materie prime e ausil. non alimentari	30	32	84	—	—	—	—	—	30	32	84	32	84
6.01 C	Prodotti industriali non alimentari . .	7	10	39	—	—	—	—	—	7	10	39	10	39
6.02	Comm. al minuto generi alimentari . .	1.218	1.278	2.227	—	—	—	—	—	1.218	1.278	2.227	1.278	2.227
6.03	Comm. al minuto prodotti tessili e arti- coli di vestiario e abbigliamento. . .	274	293	557	—	—	—	—	—	274	293	557	293	557
6.04	Comm. al minuto prod. meccanici	252	271	511	—	—	—	—	—	252	271	511	271	511
6.05	Comm. al minuto generi diversi, alim. e non alimentari.	206	214	376	—	—	—	—	—	206	214	376	214	376
6.06	Commercio ambulante	399	399	567	—	—	—	—	—	399	399	567	399	567
6.07	Alberghi e pubblici esercizi	572	595	1.150	—	—	—	—	—	572	595	1.150	595	1.150
6.08	Attività ausiliarie del commercio. . . .	6	9	21	—	—	—	—	—	6	9	21	9	21
7	TRASPORTI E COMUNICAZIONI.	236	241	550	1	1	40	1	1	237	243	591	242	590
7.01	Trasporti ferrov. e tramv. extraurbani .	—	—	—	—	—	—	—	—	—	—	—	—	—
7.02	Trasporti extraurbani su strada	187	191	452	1	1	40	1	1	188	193	493	192	492
7.03	Trasporti urbani	27	27	66	—	—	—	—	—	27	27	66	27	66
7.04	Trasporti lacuali e fluviali.	—	—	—	—	—	—	—	—	—	—	—	—	—
7.05	Trasporti marittimi.	—	—	—	—	—	—	—	—	—	—	—	—	—
7.06	Trasporti aerei.	—	—	—	—	—	—	—	—	—	—	—	—	—
7.07	Attività ausiliarie dei trasporti	18	19	28	—	—	—	—	—	18	19	28	19	28
7.08	Comunicazioni	4	4	4	—	—	—	—	—	4	4	4	4	4
8	CREDITO, ASSICURAZIONE E GESTIONI FI- NANZIARIE.	26	33	106	2	43	156	4	22	28	80	284	76	262
8.01	Credito	7	12	48	1	37	148	3	21	8	52	217	49	196
8.02	Assicurazione	11	11	16	—	—	—	—	—	11	11	16	11	16
8.03	Gestioni finanziarie.	8	10	42	1	6	8	1	1	9	17	51	16	50
9	SERVIZI E ATTIVITÀ SOCIALI VARIE	250	260	486	—	—	—	—	—	250	260	486	260	486
9.01	Servizi per l'igiene e la pulizia	191	199	357	—	—	—	—	—	191	199	357	199	357
9.02	Servizi dello spettacolo	14	15	50	—	—	—	—	—	14	15	50	15	50
9.03	Servizi sanitari.	43	44	77	—	—	—	—	—	43	44	77	44	77
9.03 A	Servizi sanitari privati	43	44	77	—	—	—	—	—	43	44	77	44	77
9.04	Servizi privati per l'istruzione e la for- mazione professionale.	1	1	1	—	—	—	—	—	1	1	1	1	1
9.08	Servizi vari, non altrove classificati . .	1	1	1	—	—	—	—	—	1	1	1	1	1
	TOTALE	5.368	5.657	11.648	5	46	201	8	115	5.373	5.711	11.964	5.703	11.849

Segue TAV. 3 — Imprese per forma

N classi- fica- zione	RAMI, CLASSI E SOTTOCLASSI DI ATTIVITÀ ECONOMICA	IMPRESE INDIVIDUALI			S o					
		Imprese	Addetti		per azioni			cooperative		
			Totale	in unità locali situate nella provincia	Imprese	Totale	in unità locali situate nella provincia	Imprese	Totale	in unità locali situate nella provincia
3.20	Industrie della gomma elastica	3	3	3	—	—	—	—	—	—
3.21	Produz. della cellulosa per tessuti, delle fibre tessili artificiali e sintetiche . .	—	—	—	—	—	—	—	—	—
3.22	Industrie della carta e della cartotecnica	1	3	3	—	—	—	—	—	—
3.23	Industrie poligrafiche ed editoriali . . .	2	14	14	—	—	—	1	25	25
3.24	Industrie foto-fono-cinematografiche . .	12	17	17	—	—	—	—	—	—
3.25	Produz. oggetti in materie plastiche . .	—	—	—	—	—	—	—	—	—
3.26	Industrie manifatturiere varie	—	—	—	—	—	—	—	—	—
4	Costruzioni e install. di impianti . . .	93	778	726	—	—	—	1	38	38
4.01	Costruzioni	91	769	717	—	—	—	1	38	38
4.02	Installazione impianti.	2	9	9	—	—	—	—	—	—
5	Produz. e distribuz. di energia elet- trica e gas, distribuzione di acqua	1	1	1	—	—	—	—	—	—
5.01	Produz. e distribuz. di energia elettrica	1	1	1	—	—	—	—	—	—
5.02	Produz. e distribuzione di gas.	—	—	—	—	—	—	—	—	—
5.03	Distribuzione di acqua	—	—	—	—	—	—	—	—	—
6	COMMERCIO	2.938	5.376	5.376	1	1	1	9	30	30
6.01	Commercio all'ingrosso	79	218	218	—	—	—	—	—	—
6.01 A	Prodotti agricoli e alimentari	46	117	117	—	—	—	—	—	—
6.01 B	Materie prime e ausil. non alimentari	28	73	73	—	—	—	—	—	—
6.01 C	Prodotti industriali non alimentari	5	28	28	—	—	—	—	—	—
6.02	Comm. al minuto generi alimentari . . .	1.187	2.123	2.123	—	—	—	8	28	28
6.03	Comm. al minuto prodotti tessili e arti- coli di vestiario e abbigliamento . . .	266	527	527	—	—	—	—	—	—
6.04	Comm. al minuto prod. meccanici	236	443	443	—	—	—	—	—	—
6.05	Comm. al minuto generi diversi, alim. e non alimentari.	200	361	361	—	—	—	1	2	2
6.06	Commercio ambulante	399	567	567	—	—	—	—	—	—
6.07	Alberghi e pubblici esercizi	566	1.128	1.128	1	1	1	—	—	—
6.08	Attività ausiliarie del commercio. . . .	5	9	9	—	—	—	—	—	—
7	TRASPORTI E COMUNICAZIONI	213	292	292	1	28	28	—	—	—
7.01	Trasporti ferrov. e tramv. extraurbani .	—	—	—	—	—	—	—	—	—
7.02	Trasporti extraurbani su strada	167	227	227	1	28	28	—	—	—
7.03	Trasporti urbani	25	35	35	—	—	—	—	—	—
7.04	Trasporti lacuali e fluviali.	—	—	—	—	—	—	—	—	—
7.05	Trasporti marittimi.	—	—	—	—	—	—	—	—	—
7.06	Trasporti aerei.	—	—	—	—	—	—	—	—	—
7.07	Attività ausiliarie dei trasporti	17	26	26	—	—	—	—	—	—
7.08	Comunicazioni	4	4	4	—	—	—	—	—	—
8	CREDITO, ASSICURAZIONE E GESTIONI FI- NANZIARIE.	18	35	34	—	—	—	3	24	24
8.01	Credito	—	—	—	—	—	—	2	20	20
8.02	Assicurazione	11	16	16	—	—	—	—	—	—
8.03	Gestioni finanziarie.	7	19	18	—	—	—	1	4	4
9	SERVIZI E ATTIVITÀ SOCIALI VARIE	235	434	434	—	—	—	—	—	—
9.01	Servizi per l'igiene e la pulizia	184	333	333	—	—	—	—	—	—
9.02	Servizi dello spettacolo	12	43	43	—	—	—	—	—	—
9.03	Servizi sanitari.	37	56	56	—	—	—	—	—	—
9.03 A	Servizi sanitari privati	37	56	56	—	—	—	—	—	—
9.04	Servizi privati per l'istruzione e la for- mazione professionale.	1	1	1	—	—	—	—	—	—
9.08	Servizi vari, non altrove classificati . .	1	1	1	—	—	—	—	—	—
	TOTALE	5.073	9.880	9.827	5	72	72	20	271	271

giuridica e relativi addetti

C I E T À						ENT I P U B B L I C I E A L T R E F O R M E						T O T A L E			N classi- fica- zione
in accomandita			a responsabilità limitata			altre									
Imprese	Addetti		Imprese	Addetti		Imprese	Addetti		Imprese	Addetti		Imprese	Addetti		
	Totale	in unità locali situate nella provincia		Totale	in unità locali situate nella provincia		Totale	in unità locali situate nella provincia		Totale	in unità locali situate nella provincia		Totale	in unità locali situate nella provincia	
—	—	—	—	—	—	—	—	—	—	—	—	3	3	3	3.20
—	—	—	—	—	—	—	—	—	—	—	—	—	—	—	3.21
—	—	—	1	76	76	—	—	—	—	—	—	2	79	79	3.22
—	—	—	—	—	—	3	21	21	—	—	—	6	60	60	3.23
—	—	—	—	—	—	1	3	3	—	—	—	13	20	20	3.24
—	—	—	—	—	—	—	—	—	—	—	—	—	—	—	3.25
—	—	—	—	—	—	—	—	—	—	—	—	—	—	—	3.26
—	—	—	—	—	—	4	33	33	—	—	—	98	849	797	4
—	—	—	—	—	—	4	33	33	—	—	—	96	840	788	4.01
—	—	—	—	—	—	—	—	—	—	—	—	2	9	9	4.02
—	—	—	—	—	—	—	—	—	18	41	41	19	42	42	5
—	—	—	—	—	—	—	—	—	2	6	6	3	7	7	5.01
—	—	—	—	—	—	—	—	—	—	—	—	—	—	—	5.02
—	—	—	—	—	—	—	—	—	16	35	35	16	35	35	5.03
2	12	12	3	14	14	64	254	254	1	9	9	3.018	5.696	5.696	6
—	—	—	1	2	2	11	67	67	—	—	—	91	287	287	6.01
—	—	—	1	2	2	7	45	45	—	—	—	54	164	164	6.01 A
—	—	—	—	—	—	2	11	11	—	—	—	30	84	84	6.01 B
—	—	—	—	—	—	2	11	11	—	—	—	7	39	39	6.01 C
1	1	1	—	—	—	21	66	66	1	9	9	1.218	2.227	2.227	6.02
—	—	—	—	—	—	8	30	30	—	—	—	274	557	557	6.03
1	11	11	1	2	2	14	55	55	—	—	—	252	511	511	6.04
—	—	—	—	—	—	5	13	13	—	—	—	206	376	376	6.05
—	—	—	—	—	—	—	—	—	—	—	—	399	567	567	6.06
—	—	—	1	10	10	4	11	11	—	—	—	572	1.150	1.150	6.07
—	—	—	—	—	—	1	12	12	—	—	—	6	21	21	6.08
2	62	61	1	6	6	19	201	201	1	2	2	237	591	590	7
—	—	—	—	—	—	—	—	—	—	—	—	—	—	—	7.01
1	41	40	1	6	6	18	191	191	—	—	—	188	493	492	7.02
1	21	21	—	—	—	1	10	10	—	—	—	27	66	66	7.03
—	—	—	—	—	—	—	—	—	—	—	—	—	—	—	7.04
—	—	—	—	—	—	—	—	—	—	—	—	—	—	—	7.05
—	—	—	—	—	—	—	—	—	—	—	—	—	—	—	7.06
—	—	—	—	—	—	—	—	—	1	2	2	18	28	28	7.07
—	—	—	—	—	—	—	—	—	—	—	—	4	4	4	7.08
—	—	—	1	17	17	3	9	9	3	199	178	28	284	262	8
—	—	—	1	17	17	3	9	9	2	171	150	8	217	196	8.01
—	—	—	—	—	—	—	—	—	—	—	—	11	16	16	8.02
—	—	—	—	—	—	—	—	—	1	28	28	9	51	50	8.03
1	5	5	1	4	4	8	25	25	5	18	18	250	486	486	9
—	—	—	—	—	—	5	15	15	2	9	9	191	357	357	9.01
1	5	5	—	—	—	1	2	2	—	—	—	14	50	50	9.02
—	—	—	1	4	4	2	8	8	3	9	9	43	77	77	9.03
—	—	—	1	4	4	2	8	8	3	9	9	43	77	77	9.03 A
—	—	—	—	—	—	—	—	—	—	—	—	1	1	1	9.04
—	—	—	—	—	—	—	—	—	—	—	—	1	1	1	9.08
6	95	94	26	283	283	214	1.093	1.053	29	270	249	5.373	11.964	11.849	

numero di addetti

T A L E

CON ADDETTI

CON ADDETTI																		TOTALE					N classi- fica- zione
51-100			101-250			251-500			501-1000			1001-2000			oltre 2000			Imprese in totale			Artigiane		
Im- pre- se	Addetti		Im- pre- se	Addetti		Im- pre- se	Addetti		Im- pre- se	Addetti		Im- pre- se	Addetti		Im- pre- se	Addetti		Im- pre- se	Ad- detti				
	To- tale	in unità locali situa- te nella pro- vincia		To- tale	in unità locali situa- te nella pro- vincia		To- tale	in unità locali situa- te nella pro- vincia		To- tale	in unità locali situa- te nella pro- vincia		To- tale	in unità locali situa- te nella pro- vincia		To- tale	in unità locali situa- te nella pro- vincia			Im- pre- se	To- tale	in unità locali situa- te nella pro- vincia	
—	—	—	1	128	128	—	—	—	—	—	—	—	—	—	—	—	—	140	480	440	103	193	1
—	—	—	—	—	—	—	—	—	—	—	—	—	—	—	—	—	—	31	176	136	21	55	1.03
—	—	—	—	—	—	—	—	—	—	—	—	—	—	—	—	—	—	9	12	12	9	12	1.04
—	—	—	—	—	—	—	—	—	—	—	—	—	—	—	—	—	—	9	12	12	9	12	1.04 A
—	—	—	—	—	—	—	—	—	—	—	—	—	—	—	—	—	—	—	—	—	—	—	1.04 B
—	—	—	1	128	128	—	—	—	—	—	—	—	—	—	—	—	—	100	292	292	73	125	1.05
—	—	—	—	—	—	—	—	—	—	—	—	—	—	—	—	—	—	21	29	29	—	—	1.05 A
—	—	—	—	—	—	—	—	—	—	—	—	—	—	—	—	—	—	78	135	135	73	125	1.05 B
—	—	—	1	128	128	—	—	—	—	—	—	—	—	—	—	—	—	1	128	128	—	—	1.05 C
—	—	—	—	—	—	—	—	—	—	—	—	—	—	—	—	—	—	6	56	56	3	8	2
—	—	—	—	—	—	—	—	—	—	—	—	—	—	—	—	—	—	—	—	—	—	—	2.01
—	—	—	—	—	—	—	—	—	—	—	—	—	—	—	—	—	—	—	—	—	—	—	2.02
—	—	—	—	—	—	—	—	—	—	—	—	—	—	—	—	—	—	—	—	—	—	—	2.03
—	—	—	—	—	—	—	—	—	—	—	—	—	—	—	—	—	—	6	56	56	3	8	2.04
—	—	—	—	—	—	—	—	—	—	—	—	—	—	—	—	—	—	6	56	56	3	8	2.04 A
—	—	—	—	—	—	—	—	—	—	—	—	—	—	—	—	—	—	—	—	—	—	—	2.04 B
4	256	256	—	—	—	—	—	—	—	—	—	—	—	—	—	—	—	1.577	3.480	3.480	1.479	2.509	3
1	61	61	—	—	—	—	—	—	—	—	—	—	—	—	—	—	—	248	711	711	195	377	3.01
—	—	—	—	—	—	—	—	—	—	—	—	—	—	—	—	—	—	155	362	362	142	249	3.01 A
—	—	—	—	—	—	—	—	—	—	—	—	—	—	—	—	—	—	4	20	20	4	20	3.01 B
1	61	61	—	—	—	—	—	—	—	—	—	—	—	—	—	—	—	3	81	81	1	2	3.01 C
—	—	—	—	—	—	—	—	—	—	—	—	—	—	—	—	—	—	2	13	13	1	5	3.01 D
—	—	—	—	—	—	—	—	—	—	—	—	—	—	—	—	—	—	70	165	165	38	72	3.01 E
—	—	—	—	—	—	—	—	—	—	—	—	—	—	—	—	—	—	3	30	30	2	10	3.01 F
—	—	—	—	—	—	—	—	—	—	—	—	—	—	—	—	—	—	1	3	3	1	3	3.01 G
—	—	—	—	—	—	—	—	—	—	—	—	—	—	—	—	—	—	10	37	37	6	16	3.01 H
—	—	—	—	—	—	—	—	—	—	—	—	—	—	—	—	—	—	—	—	—	—	—	3.01 I
—	—	—	—	—	—	—	—	—	—	—	—	—	—	—	—	—	—	—	—	—	—	—	3.02
—	—	—	—	—	—	—	—	—	—	—	—	—	—	—	—	—	—	—	—	—	—	—	3.03
—	—	—	—	—	—	—	—	—	—	—	—	—	—	—	—	—	—	—	—	—	—	—	3.03 A
—	—	—	—	—	—	—	—	—	—	—	—	—	—	—	—	—	—	—	—	—	—	—	3.03 B
—	—	—	—	—	—	—	—	—	—	—	—	—	—	—	—	—	—	—	—	—	—	—	3.03 C
—	—	—	—	—	—	—	—	—	—	—	—	—	—	—	—	—	—	4	49	49	3	4	3.04
—	—	—	—	—	—	—	—	—	—	—	—	—	—	—	—	—	—	65	84	84	65	84	3.05
—	—	—	—	—	—	—	—	—	—	—	—	—	—	—	—	—	—	65	84	84	65	84	3.05 A
—	—	—	—	—	—	—	—	—	—	—	—	—	—	—	—	—	—	65	84	84	65	84	3.05 B
—	—	—	—	—	—	—	—	—	—	—	—	—	—	—	—	—	—	325	504	504	320	499	3.06
—	—	—	—	—	—	—	—	—	—	—	—	—	—	—	—	—	—	228	258	258	228	258	3.07
—	—	—	—	—	—	—	—	—	—	—	—	—	—	—	—	—	—	1	1	1	1	1	3.08
—	—	—	—	—	—	—	—	—	—	—	—	—	—	—	—	—	—	30	106	106	26	62	3.09
—	—	—	—	—	—	—	—	—	—	—	—	—	—	—	—	—	—	263	499	499	251	405	3.10
—	—	—	—	—	—	—	—	—	—	—	—	—	—	—	—	—	—	253	484	484	241	390	3.10 A
—	—	—	—	—	—	—	—	—	—	—	—	—	—	—	—	—	—	10	15	15	10	15	3.10 B
—	—	—	—	—	—	—	—	—	—	—	—	—	—	—	—	—	—	—	—	—	—	—	3.11
—	—	—	—	—	—	—	—	—	—	—	—	—	—	—	—	—	—	8	105	105	4	26	3.12
—	—	—	—	—	—	—	—	—	—	—	—	—	—	—	—	—	—	1	7	7	1	7	3.12 A
—	—	—	—	—	—	—	—	—	—	—	—	—	—	—	—	—	—	—	—	—	—	—	3.12 B
—	—	—	—	—	—	—	—	—	—	—	—	—	—	—	—	—	—	—	—	—	—	—	3.12 C
—	—	—	—	—	—	—	—	—	—	—	—	—	—	—	—	—	—	3	32	32	1	6	3.12 D
—	—	—	—	—	—	—	—	—	—	—	—	—	—	—	—	—	—	3	62	62	1	9	3.12 E
—	—	—	—	—	—	—	—	—	—	—	—	—	—	—	—	—	—	1	4	4	1	4	3.12 F
—	—	—	—	—	—	—	—	—	—	—	—	—	—	—	—	—	—	—	—	—	—	—	3.13
—	—	—	—	—	—	—	—	—	—	—	—	—	—	—	—	—	—	2	5	5	2	5	3.14
—	—	—	—	—	—	—	—	—	—	—	—	—	—	—	—	—	—	338	656	656	331	627	3.15
—	—	—	—	—	—	—	—	—	—	—	—	—	—	—	—	—	—	—	—	—	—	—	3.16
2	119	119	—	—	—	—	—	—	—	—	—	—	—	—	—	—	—	35	294	294	27	104	3.17
—	—	—	—	—	—	—	—	—	—	—	—	—	—	—	—	—	—	6	46	46	5	8	3.18
—	—	—	—	—	—	—	—	—	—	—	—	—	—	—	—	—	—	—	—	—	—	—	3.19

N classi- fica- zione	RAMI, CLASSI E SOTTOCLASSI DI ATTIVITÀ ECONOMICA	I M P R E S E																
		1		2			3-5			6-10			11-20			21-50		
		Im- prese	Ad- detti	Im- prese	Addetti		Im- prese	Addetti		Im- prese	Addetti		Im- prese	Addetti		Im- prese	Addetti	
					To- tale	in unità locali situa- te nella pro- vincia		To- tale	in unità locali situa- te nella pro- vincia		To- tale	in unità locali situa- te nella pro- vincia		To- tale	in unità locali situa- te nella pro- vincia		To- tale	in unità locali situa- te nella pro- vincia
3.20	Industrie della gomma elastica	3	3	—	—	—	—	—	—	—	—	—	—	—	—	—	—	
3.21	Prod. della cellulosa per tessuti, delle fibre tessili artificiali e sintetiche . .	—	—	—	—	—	—	—	—	—	—	—	—	—	—	—	—	
3.22	Industrie della carta e della cartotecnica	—	—	—	—	—	—	—	—	—	—	—	—	—	—	—	—	
3.23	Industrie poligrafiche ed editoriali . . .	—	—	1	2	2	2	8	8	—	—	—	2	25	25	1	25	25
3.24	Industrie foto-fono-cinematografiche . .	8	8	3	6	6	2	6	6	—	—	—	—	—	—	—	—	
3.25	Prod. oggetti in materie plastiche . . .	—	—	—	—	—	—	—	—	—	—	—	—	—	—	—	—	
3.26	Industrie manifatturiere varie	—	—	—	—	—	—	—	—	—	—	—	—	—	—	—	—	
4	COSTRUZIONI E INSTALL. DI IMPIANTI .	22	22	9	18	18	28	111	111	13	96	96	14	199	199	10	287	287
4.01	Costruzioni	22	22	9	18	18	26	102	102	13	96	96	14	199	199	10	287	287
4.02	Installazione impianti.	—	—	—	—	—	2	9	9	—	—	—	—	—	—	—	—	
5	PROD. E DISTRIB. DI ENERGIA ELET- TRICA E GAS, DISTRIBUZIONE DI ACQUA	5	5	9	18	18	4	13	13	1	6	6	—	—	—	—	—	
5.01	Prod. e distrib. di energia elettrica	1	1	1	2	2	1	4	4	—	—	—	—	—	—	—	—	
5.02	Prod. e distribuzione di gas	—	—	—	—	—	—	—	—	—	—	—	—	—	—	—	—	
5.03	Distribuzione di acqua	4	4	8	16	16	3	9	9	1	6	6	—	—	—	—	—	
6	COMMERCIO	1.309	1.309	1.249	2.498	2.498	406	1.387	1.387	39	300	300	15	202	202	—	—	
6.01	Commercio all'ingrosso	35	35	24	48	48	18	68	68	8	58	58	6	78	78	—	—	
6.01 A	Prodotti agricoli e alimentari	23	23	16	32	32	8	29	29	2	13	13	5	67	67	—	—	
6.01 B	Materie prime e ausil. non alimentari . .	12	12	7	14	14	7	28	28	3	19	19	1	11	11	—	—	
6.01 C	Prodotti industriali non alimentari . . .	—	—	1	2	2	3	11	11	3	26	26	—	—	—	—	—	
6.02	Comm. al minuto generi alimentari . . .	457	457	614	1.228	1.228	136	450	450	9	63	63	2	29	29	—	—	
6.03	Comm. al minuto prodotti tessili e arti- coli di vestiario e abbigliamento. . .	127	127	91	182	182	47	161	161	7	56	56	2	31	31	—	—	
6.04	Comm. al minuto prodotti meccanici . . .	128	128	67	134	134	49	181	181	7	57	57	1	11	11	—	—	
6.05	Comm. al minuto generi diversi, alim. e non alimentari.	72	72	105	210	210	29	94	94	—	—	—	—	—	—	—	—	
6.06	Commercio ambulante	254	254	125	250	250	20	63	63	—	—	—	—	—	—	—	—	
6.07	Alberghi e pubblici esercizi	233	233	222	444	444	106	366	366	8	66	66	3	41	41	—	—	
6.08	Attività ausiliarie del commercio.	3	3	1	2	2	1	4	4	—	—	—	1	12	12	—	—	
7	TRASPORTI E COMUNICAZIONI	153	153	59	118	118	16	57	57	3	24	24	1	13	13	4	127	126
7.01	Trasporti ferrov. e tramv. extraurbani . .	—	—	—	—	—	—	—	—	—	—	—	—	—	—	—	—	
7.02	Trasporti extraurbani su strada	122	122	46	92	92	13	47	47	2	14	14	1	13	13	3	106	105
7.03	Trasporti urbani	17	17	6	12	12	2	6	6	1	10	10	—	—	—	1	21	21
7.04	Trasporti lacuali e fluviali.	—	—	—	—	—	—	—	—	—	—	—	—	—	—	—	—	
7.05	Trasporti marittimi.	—	—	—	—	—	—	—	—	—	—	—	—	—	—	—	—	
7.06	Trasporti aerei.	—	—	—	—	—	—	—	—	—	—	—	—	—	—	—	—	
7.07	Attività ausiliarie dei trasporti	10	10	7	14	14	1	4	4	—	—	—	—	—	—	—	—	
7.08	Comunicazioni	4	4	—	—	—	—	—	—	—	—	—	—	—	—	—	—	
8	CREDITO, ASSICURAZ. E GESTIONI FINANZ.	10	10	8	16	16	4	15	15	2	18	17	2	28	28	1	28	28
8.01	Credito	—	—	2	4	4	2	7	7	1	9	9	2	28	28	—	—	
8.02	Assicurazione	8	8	2	4	4	1	4	4	—	—	—	—	—	—	—	—	
8.03	Gestioni finanziarie.	2	2	4	8	8	1	4	4	1	9	8	—	—	—	1	28	28
9	SERVIZI E ATTIVITÀ SOCIALI VARIE	127	127	74	148	148	43	156	156	4	26	26	2	29	29	—	—	
9.01	Servizi per l'igiene e la pulizia	100	100	53	106	106	33	112	112	4	26	26	1	13	13	—	—	
9.02	Servizi dello spettacolo	1	1	9	18	18	3	15	15	—	—	—	1	16	16	—	—	
9.03	Servizi sanitari.	24	24	12	24	24	7	29	29	—	—	—	—	—	—	—	—	
9.03 A	Servizi sanitari privati	24	24	12	24	24	7	29	29	—	—	—	—	—	—	—	—	
9.04	Servizi privati per l'istruzione e la for- mazione professionale.	1	1	—	—	—	—	—	—	—	—	—	—	—	—	—	—	
9.08	Servizi vari, non altrove classificati . .	1	1	—	—	—	—	—	—	—	—	—	—	—	—	—	—	
	TOTALE	2.662	2.662	1.793	3.586	3.586	708	2.476	2.476	117	860	859	59	845	845	25	767	726
	IMPRESE ARTIGIANE.	1.248	1.248	478	956	956	255	902	902	49	336	336	9	110	110	—	—	—

per numero di addetti

TALE

CON ADDETTI

CON ADDETTI															TOTALE					N classi- fica- zione			
51-100			101-250			251-500			501-1000			1001-2000			oltre 2000			Imprese in totale			Artigiane		
Im- pre- se	Addetti		Im- pre- se	Addetti		Im- pre- se	Addetti		Im- pre- se	Addetti		Im- pre- se	Addetti		Im- pre- se	Addetti		Im- pre- se	Ad- detti				
	To- tale	in unità locali situa- te nella pro- vincia		To- tale	in unità locali situa- te nella pro- vincia		To- tale	in unità locali situa- te nella pro- vincia		To- tale	in unità locali situa- te nella pro- vincia		To- tale	in unità locali situa- te nella pro- vincia		To- tale	in unità locali situa- te nella pro- vincia				To- tale	in unità locali situa- te nella pro- vincia	
—	—	—	—	—	—	—	—	—	—	—	—	—	—	—	—	3	3	3	3	3	3.20		
—	—	—	—	—	—	—	—	—	—	—	—	—	—	—	—	—	—	—	—	—	3.21		
1	76	76	—	—	—	—	—	—	—	—	—	—	—	—	—	2	79	79	1	3	3.22		
—	—	—	—	—	—	—	—	—	—	—	—	—	—	—	—	6	60	60	4	23	3.23		
—	—	—	—	—	—	—	—	—	—	—	—	—	—	—	—	13	20	20	13	20	3.24		
—	—	—	—	—	—	—	—	—	—	—	—	—	—	—	—	—	—	—	—	—	3.25		
—	—	—	—	—	—	—	—	—	—	—	—	—	—	—	—	—	—	—	—	—	3.26		
2	116	64	—	—	—	—	—	—	—	—	—	—	—	—	—	98	849	797	58	203	4		
2	116	64	—	—	—	—	—	—	—	—	—	—	—	—	—	96	840	788	56	194	4.01		
—	—	—	—	—	—	—	—	—	—	—	—	—	—	—	—	2	9	9	2	9	4.02		
—	—	—	—	—	—	—	—	—	—	—	—	—	—	—	—	19	42	42	—	—	5		
—	—	—	—	—	—	—	—	—	—	—	—	—	—	—	—	3	7	7	—	—	5.01		
—	—	—	—	—	—	—	—	—	—	—	—	—	—	—	—	—	—	—	—	—	5.02		
—	—	—	—	—	—	—	—	—	—	—	—	—	—	—	—	16	35	35	—	—	5.03		
—	—	—	—	—	—	—	—	—	—	—	—	—	—	—	—	3.018	5.696	5.696	—	—	6		
—	—	—	—	—	—	—	—	—	—	—	—	—	—	—	—	91	287	287	—	—	6.01		
—	—	—	—	—	—	—	—	—	—	—	—	—	—	—	—	54	164	164	—	—	6.01 A		
—	—	—	—	—	—	—	—	—	—	—	—	—	—	—	—	30	84	84	—	—	6.01 B		
—	—	—	—	—	—	—	—	—	—	—	—	—	—	—	—	7	39	39	—	—	6.01 C		
—	—	—	—	—	—	—	—	—	—	—	—	—	—	—	—	1.218	2.227	2.227	—	—	6.02		
—	—	—	—	—	—	—	—	—	—	—	—	—	—	—	—	274	557	557	—	—	6.03		
—	—	—	—	—	—	—	—	—	—	—	—	—	—	—	—	252	511	511	—	—	6.04		
—	—	—	—	—	—	—	—	—	—	—	—	—	—	—	—	206	376	376	—	—	6.05		
—	—	—	—	—	—	—	—	—	—	—	—	—	—	—	—	399	567	567	—	—	6.06		
—	—	—	—	—	—	—	—	—	—	—	—	—	—	—	—	572	1.150	1.150	—	—	6.07		
—	—	—	—	—	—	—	—	—	—	—	—	—	—	—	—	6	21	21	—	—	6.08		
1	99	99	—	—	—	—	—	—	—	—	—	—	—	—	—	237	591	590	209	299	7		
—	—	—	—	—	—	—	—	—	—	—	—	—	—	—	—	—	—	—	—	—	7.01		
1	99	99	—	—	—	—	—	—	—	—	—	—	—	—	—	188	493	492	168	233	7.02		
—	—	—	—	—	—	—	—	—	—	—	—	—	—	—	—	27	66	66	24	40	7.03		
—	—	—	—	—	—	—	—	—	—	—	—	—	—	—	—	—	—	—	—	—	7.04		
—	—	—	—	—	—	—	—	—	—	—	—	—	—	—	—	—	—	—	—	—	7.05		
—	—	—	—	—	—	—	—	—	—	—	—	—	—	—	—	—	—	—	—	—	7.06		
—	—	—	—	—	—	—	—	—	—	—	—	—	—	—	—	18	28	28	17	26	7.07		
—	—	—	—	—	—	—	—	—	—	—	—	—	—	—	—	4	4	4	—	—	7.08		
—	—	—	1	169	148	—	—	—	—	—	—	—	—	—	—	28	284	262	—	—	8		
—	—	—	1	169	148	—	—	—	—	—	—	—	—	—	—	8	217	196	—	—	8.01		
—	—	—	—	—	—	—	—	—	—	—	—	—	—	—	—	11	16	16	—	—	8.02		
—	—	—	—	—	—	—	—	—	—	—	—	—	—	—	—	9	51	50	—	—	8.03		
—	—	—	—	—	—	—	—	—	—	—	—	—	—	—	—	250	486	486	187	340	9		
—	—	—	—	—	—	—	—	—	—	—	—	—	—	—	—	191	357	357	187	340	9.01		
—	—	—	—	—	—	—	—	—	—	—	—	—	—	—	—	14	50	50	—	—	9.02		
—	—	—	—	—	—	—	—	—	—	—	—	—	—	—	—	43	77	77	—	—	9.03		
—	—	—	—	—	—	—	—	—	—	—	—	—	—	—	—	43	77	77	—	—	9.03 A		
—	—	—	—	—	—	—	—	—	—	—	—	—	—	—	—	1	1	1	—	—	9.04		
—	—	—	—	—	—	—	—	—	—	—	—	—	—	—	—	1	1	1	—	—	9.08		
7	471	419	2	297	276	—	—	—	—	—	—	—	—	—	—	5.373	11.964	11.849	2.039	3.552			
—	—	—	—	—	—	—	—	—	—	—	—	—	—	—	—	2.039	3.552	—	—	—			

N classi- fica- zione	RAMI, CLASSI E SOTTOCLASSI DI ATTIVITÀ ECONOMICA	I M P R E S E																
		1		2			3-5			6-10			11-20			21-50		
		Im- prese	Ad- detti	Im- prese	To- tale	in unità locali situa- te nella pro- vincia	Im- prese	To- taie	in unità locali situa- te nella pro- vincia	Im- prese	To- tale	in unità locali situa- te nella pro- vincia	Im- prese	To- tale	in unità locali situa- te nella pro- vincia	Im- prese	To- tale	in unità locali situa- te nella pro- vincia
3.20	Industrie della gomma elastica	3	3	—	—	—	—	—	—	—	—	—	—	—	—	—	—	—
3.21	Produtz. della cellulosa per tessuti, delle fibre tessili artificiali e sintetiche . . .	—	—	—	—	—	—	—	—	—	—	—	—	—	—	—	—	—
3.22	Industrie della carta e della cartotecnica	—	—	—	—	—	1	3	3	—	—	—	—	—	—	—	—	—
3.23	Industrie poligrafiche ed editoriali. . . .	—	—	1	2	2	—	—	—	—	—	1	12	12	—	—	—	—
3.24	Industrie foto-fono-cinematografiche . .	8	8	3	6	6	1	3	3	—	—	—	—	—	—	—	—	—
3.25	Produtz. oggetti in materie plastiche . . .	—	—	—	—	—	—	—	—	—	—	—	—	—	—	—	—	—
3.26	Industrie manifatturiere varie	—	—	—	—	—	—	—	—	—	—	—	—	—	—	—	—	—
4	COSTRUZIONI E INSTALL. DI IMPIANTI . .	21	21	9	18	18	28	111	111	12	89	89	12	174	174	9	249	249
4.01	Costruzioni	21	21	9	18	18	26	102	102	12	89	89	12	174	174	9	249	249
4.02	Installazione impianti.	—	—	—	—	—	2	9	9	—	—	—	—	—	—	—	—	—
5	PRODUZ. E DISTRIBUZ. DI ENERGIA ELET- TRICA E GAS, DISTRIBUZIONE DI ACQUA	1	1	—	—	—	—	—	—	—	—	—	—	—	—	—	—	—
5.01	Produtz. e distribuz. di energia elettrica	1	1	—	—	—	—	—	—	—	—	—	—	—	—	—	—	—
5.02	Produtz. e distribuzione di gas.	—	—	—	—	—	—	—	—	—	—	—	—	—	—	—	—	—
5.03	Distribuzione di acqua	—	—	—	—	—	—	—	—	—	—	—	—	—	—	—	—	—
6	COMMERCIO	1.300	1.300	1.220	2.440	2.440	379	1.284	1.284	29	220	220	10	132	132	—	—	—
6.01	Commercio all'ingrosso	35	35	19	38	38	15	53	53	6	43	43	4	49	49	—	—	—
6.01 A	Prodotti agricoli e alimentari	23	23	12	24	24	6	19	19	2	13	13	3	38	38	—	—	—
6.01 B	Materie prime e ausil. non alimentari	12	12	7	14	14	6	23	23	2	13	13	1	11	11	—	—	—
6.01 C	Prodotti industriali non alimentari . .	—	—	—	—	—	3	11	11	2	17	17	—	—	—	—	—	—
6.02	Comm. al minuto generi alimentari . . .	450	450	603	1.206	1.206	128	423	423	5	33	33	1	11	11	—	—	—
6.03	Comm. al minuto prodotti tessili e arti- coli di vestiario e abbigliamento	127	127	87	174	174	44	149	149	6	46	46	2	31	31	—	—	—
6.04	Comm. al minuto prodotti meccanici . . .	127	127	63	126	126	41	148	148	5	42	42	—	—	—	—	—	—
6.05	Comm. al minuto generi diversi, alim. e non alimentari.	72	72	102	204	204	26	85	85	—	—	—	—	—	—	—	—	—
6.06	Commercio ambulante	254	254	125	250	250	20	63	63	—	—	—	—	—	—	—	—	—
6.07	Alberghi e pubblici esercizi	232	232	220	440	440	104	359	359	7	56	56	3	41	41	—	—	—
6.08	Attività ausiliarie del commercio.	3	3	1	2	2	1	4	4	—	—	—	—	—	—	—	—	—
7	TRASPORTI E COMUNICAZIONI	152	152	50	100	100	11	40	40	—	—	—	—	—	—	—	—	—
7.01	Trasporti ferrov. e tramv. extraurbani . .	—	—	—	—	—	—	—	—	—	—	—	—	—	—	—	—	—
7.02	Trasporti extraurbani su strada	121	121	38	76	76	8	30	30	—	—	—	—	—	—	—	—	—
7.03	Trasporti urbani	17	17	6	12	12	2	6	6	—	—	—	—	—	—	—	—	—
7.04	Trasporti lacuali e fluviali.	—	—	—	—	—	—	—	—	—	—	—	—	—	—	—	—	—
7.05	Trasporti marittimi.	—	—	—	—	—	—	—	—	—	—	—	—	—	—	—	—	—
7.06	Trasporti aerei.	—	—	—	—	—	—	—	—	—	—	—	—	—	—	—	—	—
7.07	Attività ausiliarie dei trasporti	10	10	6	12	12	1	4	4	—	—	—	—	—	—	—	—	—
7.08	Comunicazioni	4	4	—	—	—	—	—	—	—	—	—	—	—	—	—	—	—
8	CREDITO, ASSICURAZ. E GESTIONI FINANZ.	10	10	6	12	12	1	4	4	1	9	8	—	—	—	—	—	—
8.01	Credito	—	—	—	—	—	—	—	—	—	—	—	—	—	—	—	—	—
8.02	Assicurazione	8	8	2	4	4	1	4	4	—	—	—	—	—	—	—	—	—
8.03	Gestioni finanziarie.	2	2	4	8	8	—	—	—	1	9	8	—	—	—	—	—	—
9	SERVIZI E ATTIVITÀ SOCIALI VARIE	127	127	68	136	136	35	123	123	3	19	19	2	29	29	—	—	—
9.01	Servizi per l'igiene e la pulizia	100	100	50	100	100	30	101	101	3	19	19	1	13	13	—	—	—
9.02	Servizi dello spettacolo	1	1	8	16	16	2	10	10	—	—	—	1	16	16	—	—	—
9.03	Servizi sanitari.	24	24	10	20	20	3	12	12	—	—	—	—	—	—	—	—	—
9.03 A	Servizi sanitari privati	24	24	10	20	20	3	12	12	—	—	—	—	—	—	—	—	—
9.04	Servizi privati per l'istruzione e la for- mazione professionale.	1	1	—	—	—	—	—	—	—	—	—	—	—	—	—	—	—
9.08	Servizi vari, non altrove classificati . .	1	1	—	—	—	—	—	—	—	—	—	—	—	—	—	—	—
	TOTALE	2.618	2.618	1.704	3.408	3.408	615	2.126	2.126	82	607	606	38	543	543	12	343	343

per numero di addetti.

INDIVIDUALI

CON ADDETTI

CON ADDETTI															TOTALE			N classi- fica- zione			
51-100			101-250			251-500			501-1000			1001-2000			oltre 2000				Addetti		
Im- prese	Addetti		Im- prese	Addetti		Im- prese	Addetti		Im- prese	Addetti		Im- prese	Addetti		Im- prese	Addetti			Im- prese	Addetti	
	To- tale	in unità locali situa- te nella pro- vincia		To- tale	in unità locali situa- te nella pro- vincia		To- tale	in unità locali situa- te nella pro- vincia		To- tale	in unità locali situa- te nella pro- vincia		To- tale	in unità locali situa- te nella pro- vincia		To- tale	in unità locali situa- te nella pro- vincia	To- tale		in unità locali situa- te nella pro- vincia	To- tale
—	—	—	—	—	—	—	—	—	—	—	—	—	—	—	—	—	—	3	3	3	3.20
—	—	—	—	—	—	—	—	—	—	—	—	—	—	—	—	—	—	—	—	—	3.21
—	—	—	—	—	—	—	—	—	—	—	—	—	—	—	—	—	—	1	3	3	3.22
—	—	—	—	—	—	—	—	—	—	—	—	—	—	—	—	—	—	2	14	14	3.23
—	—	—	—	—	—	—	—	—	—	—	—	—	—	—	—	—	—	12	17	17	3.24
—	—	—	—	—	—	—	—	—	—	—	—	—	—	—	—	—	—	—	—	—	3.25
—	—	—	—	—	—	—	—	—	—	—	—	—	—	—	—	—	—	—	—	—	3.26
2	116	64	—	—	—	—	—	—	—	—	—	—	—	—	—	—	93	778	726	4	
2	116	64	—	—	—	—	—	—	—	—	—	—	—	—	—	—	91	769	717	4.01	
—	—	—	—	—	—	—	—	—	—	—	—	—	—	—	—	—	2	9	9	4.02	
—	—	—	—	—	—	—	—	—	—	—	—	—	—	—	—	—	—	—	—	—	5
—	—	—	—	—	—	—	—	—	—	—	—	—	—	—	—	—	—	1	1	1	5.01
—	—	—	—	—	—	—	—	—	—	—	—	—	—	—	—	—	—	—	—	—	5.02
—	—	—	—	—	—	—	—	—	—	—	—	—	—	—	—	—	—	—	—	—	5.03
—	—	—	—	—	—	—	—	—	—	—	—	—	—	—	—	—	—	2.938	5.376	5.376	6
—	—	—	—	—	—	—	—	—	—	—	—	—	—	—	—	—	—	79	218	218	6.01
—	—	—	—	—	—	—	—	—	—	—	—	—	—	—	—	—	—	46	117	117	6.01 A
—	—	—	—	—	—	—	—	—	—	—	—	—	—	—	—	—	—	28	73	73	6.01 B
—	—	—	—	—	—	—	—	—	—	—	—	—	—	—	—	—	—	5	28	28	6.01 C
—	—	—	—	—	—	—	—	—	—	—	—	—	—	—	—	—	—	1.187	2.123	2.123	6.02
—	—	—	—	—	—	—	—	—	—	—	—	—	—	—	—	—	—	266	527	527	6.03
—	—	—	—	—	—	—	—	—	—	—	—	—	—	—	—	—	—	236	443	443	6.04
—	—	—	—	—	—	—	—	—	—	—	—	—	—	—	—	—	—	—	—	—	6.05
—	—	—	—	—	—	—	—	—	—	—	—	—	—	—	—	—	—	200	361	361	6.05
—	—	—	—	—	—	—	—	—	—	—	—	—	—	—	—	—	—	399	567	567	6.06
—	—	—	—	—	—	—	—	—	—	—	—	—	—	—	—	—	—	566	1.128	1.128	6.07
—	—	—	—	—	—	—	—	—	—	—	—	—	—	—	—	—	—	5	9	9	6.08
—	—	—	—	—	—	—	—	—	—	—	—	—	—	—	—	—	—	213	292	292	7
—	—	—	—	—	—	—	—	—	—	—	—	—	—	—	—	—	—	—	—	—	7.01
—	—	—	—	—	—	—	—	—	—	—	—	—	—	—	—	—	—	167	227	227	7.02
—	—	—	—	—	—	—	—	—	—	—	—	—	—	—	—	—	—	25	35	35	7.03
—	—	—	—	—	—	—	—	—	—	—	—	—	—	—	—	—	—	—	—	—	7.04
—	—	—	—	—	—	—	—	—	—	—	—	—	—	—	—	—	—	—	—	—	7.05
—	—	—	—	—	—	—	—	—	—	—	—	—	—	—	—	—	—	—	—	—	7.06
—	—	—	—	—	—	—	—	—	—	—	—	—	—	—	—	—	—	17	26	26	7.07
—	—	—	—	—	—	—	—	—	—	—	—	—	—	—	—	—	—	4	4	4	7.08
—	—	—	—	—	—	—	—	—	—	—	—	—	—	—	—	—	—	18	35	34	8
—	—	—	—	—	—	—	—	—	—	—	—	—	—	—	—	—	—	—	—	—	8.01
—	—	—	—	—	—	—	—	—	—	—	—	—	—	—	—	—	—	11	16	16	8.02
—	—	—	—	—	—	—	—	—	—	—	—	—	—	—	—	—	—	7	19	18	8.03
—	—	—	—	—	—	—	—	—	—	—	—	—	—	—	—	—	—	235	434	434	9
—	—	—	—	—	—	—	—	—	—	—	—	—	—	—	—	—	—	184	333	333	9.01
—	—	—	—	—	—	—	—	—	—	—	—	—	—	—	—	—	—	12	43	43	9.02
—	—	—	—	—	—	—	—	—	—	—	—	—	—	—	—	—	—	37	56	56	9.03
—	—	—	—	—	—	—	—	—	—	—	—	—	—	—	—	—	—	37	56	56	9.03 A
—	—	—	—	—	—	—	—	—	—	—	—	—	—	—	—	—	—	1	1	1	9.04
—	—	—	—	—	—	—	—	—	—	—	—	—	—	—	—	—	—	1	1	1	9.08
4	235	183	—	—	—	—	—	—	—	—	—	—	—	—	—	—	5.073	9.880	9.827		

per numero di addetti

ED ENTI

CON ADDETTI

CON ADDETTI																		TOTALE			N classi- fica- zione
51-100			101-250			251-500			501-1000			1001-2000			oltre 2000			Addetti			
Im- prese	Addetti		Im- prese	Addetti		Im- prese	Addetti		Im- prese	Addetti		Im- prese	Addetti		Im- prese	Addetti		Im- prese	To- tale	in unità locali situa- te nella pro- vincia	
	To- tale	in unità locali situa- te nella pro- vincia		To- tale	in unità locali situa- te nella pro- vincia		To- tale	in unità locali situa- te nella pro- vincia		To- tale	in unità locali situa- te nella pro- vincia		To- tale	in unità locali situa- te nella pro- vincia		To- tale	in unità locali situa- te nella pro- vincia				To- tale
—	—	—	1	128	128	—	—	—	—	—	—	—	—	—	—	—	—	37	245	205	1
—	—	—	—	—	—	—	—	—	—	—	—	—	—	—	—	—	—	2	48	8	1.03
—	—	—	—	—	—	—	—	—	—	—	—	—	—	—	—	—	—	1	2	2	1.04
—	—	—	—	—	—	—	—	—	—	—	—	—	—	—	—	—	—	1	2	2	1.04 A
—	—	—	—	—	—	—	—	—	—	—	—	—	—	—	—	—	—	—	—	—	1.04 B
—	—	—	1	128	128	—	—	—	—	—	—	—	—	—	—	—	—	34	195	195	1.05
—	—	—	—	—	—	—	—	—	—	—	—	—	—	—	—	—	—	6	6	6	1.05 A
—	—	—	—	—	—	—	—	—	—	—	—	—	—	—	—	—	—	27	61	61	1.05 B
—	—	—	1	128	128	—	—	—	—	—	—	—	—	—	—	—	—	1	128	128	1.05 C
—	—	—	—	—	—	—	—	—	—	—	—	—	—	—	—	—	—	1	10	10	2
—	—	—	—	—	—	—	—	—	—	—	—	—	—	—	—	—	—	—	—	—	2.01
—	—	—	—	—	—	—	—	—	—	—	—	—	—	—	—	—	—	—	—	—	2.02
—	—	—	—	—	—	—	—	—	—	—	—	—	—	—	—	—	—	—	—	—	2.03
—	—	—	—	—	—	—	—	—	—	—	—	—	—	—	—	—	—	1	10	10	2.04
—	—	—	—	—	—	—	—	—	—	—	—	—	—	—	—	—	—	1	10	10	2.04 A
—	—	—	—	—	—	—	—	—	—	—	—	—	—	—	—	—	—	—	—	—	2.04 B
2	137	137	—	—	—	—	—	—	—	—	—	—	—	—	—	—	—	110	797	797	3
1	61	61	—	—	—	—	—	—	—	—	—	—	—	—	—	—	—	53	300	300	3.01
—	—	—	—	—	—	—	—	—	—	—	—	—	—	—	—	—	—	20	118	118	3.01 A
—	—	—	—	—	—	—	—	—	—	—	—	—	—	—	—	—	—	—	—	—	3.01 B
1	61	61	—	—	—	—	—	—	—	—	—	—	—	—	—	—	—	1	61	61	3.01 C
—	—	—	—	—	—	—	—	—	—	—	—	—	—	—	—	—	—	1	8	8	3.01 D
—	—	—	—	—	—	—	—	—	—	—	—	—	—	—	—	—	—	29	90	90	3.01 E
—	—	—	—	—	—	—	—	—	—	—	—	—	—	—	—	—	—	1	20	20	3.01 F
—	—	—	—	—	—	—	—	—	—	—	—	—	—	—	—	—	—	—	—	—	3.01 G
—	—	—	—	—	—	—	—	—	—	—	—	—	—	—	—	—	—	1	3	3	3.01 H
—	—	—	—	—	—	—	—	—	—	—	—	—	—	—	—	—	—	—	—	—	3.01 I
—	—	—	—	—	—	—	—	—	—	—	—	—	—	—	—	—	—	—	—	—	3.02
—	—	—	—	—	—	—	—	—	—	—	—	—	—	—	—	—	—	—	—	—	3.03
—	—	—	—	—	—	—	—	—	—	—	—	—	—	—	—	—	—	—	—	—	3.03 A
—	—	—	—	—	—	—	—	—	—	—	—	—	—	—	—	—	—	—	—	—	3.03 B
—	—	—	—	—	—	—	—	—	—	—	—	—	—	—	—	—	—	—	—	—	3.03 C
—	—	—	—	—	—	—	—	—	—	—	—	—	—	—	—	—	—	1	45	45	3.04
—	—	—	—	—	—	—	—	—	—	—	—	—	—	—	—	—	—	2	5	5	3.05
—	—	—	—	—	—	—	—	—	—	—	—	—	—	—	—	—	—	—	—	—	3.05 A
—	—	—	—	—	—	—	—	—	—	—	—	—	—	—	—	—	—	2	5	5	3.05 B
—	—	—	—	—	—	—	—	—	—	—	—	—	—	—	—	—	—	—	—	—	3.06
—	—	—	—	—	—	—	—	—	—	—	—	—	—	—	—	—	—	—	—	—	3.07
—	—	—	—	—	—	—	—	—	—	—	—	—	—	—	—	—	—	—	—	—	3.08
—	—	—	—	—	—	—	—	—	—	—	—	—	—	—	—	—	—	2	29	29	3.09
—	—	—	—	—	—	—	—	—	—	—	—	—	—	—	—	—	—	14	61	61	3.10
—	—	—	—	—	—	—	—	—	—	—	—	—	—	—	—	—	—	14	61	61	3.10 A
—	—	—	—	—	—	—	—	—	—	—	—	—	—	—	—	—	—	—	—	—	3.10 B
—	—	—	—	—	—	—	—	—	—	—	—	—	—	—	—	—	—	—	—	—	3.11
—	—	—	—	—	—	—	—	—	—	—	—	—	—	—	—	—	—	2	53	53	3.12
—	—	—	—	—	—	—	—	—	—	—	—	—	—	—	—	—	—	—	—	—	3.12 A
—	—	—	—	—	—	—	—	—	—	—	—	—	—	—	—	—	—	—	—	—	3.12 B
—	—	—	—	—	—	—	—	—	—	—	—	—	—	—	—	—	—	—	—	—	3.12 C
—	—	—	—	—	—	—	—	—	—	—	—	—	—	—	—	—	—	—	—	—	3.12 D
—	—	—	—	—	—	—	—	—	—	—	—	—	—	—	—	—	—	2	53	53	3.12 E
—	—	—	—	—	—	—	—	—	—	—	—	—	—	—	—	—	—	—	—	—	3.12 F
—	—	—	—	—	—	—	—	—	—	—	—	—	—	—	—	—	—	—	—	—	3.13
—	—	—	—	—	—	—	—	—	—	—	—	—	—	—	—	—	—	1	4	4	3.14
—	—	—	—	—	—	—	—	—	—	—	—	—	—	—	—	—	—	23	115	115	3.15
—	—	—	—	—	—	—	—	—	—	—	—	—	—	—	—	—	—	—	—	—	3.16
—	—	—	—	—	—	—	—	—	—	—	—	—	—	—	—	—	—	6	60	60	3.17
—	—	—	—	—	—	—	—	—	—	—	—	—	—	—	—	—	—	—	—	—	3.18
—	—	—	—	—	—	—	—	—	—	—	—	—	—	—	—	—	—	—	—	—	3.19

N classi- fica- zione	RAMI, CLASSI E SOTTOCLASSI DI ATTIVITÀ ECONOMICA	I M P R E S E																
		1		2			3-5			6-10			11-20			21-50		
		Im- prese	Ad- detti	Im- prese	Addetti		Im- prese	Addetti		Im- prese	Addetti		Im- prese	Addetti		Im- prese	Addetti	
					To- tale	in unità locali situa- te nella pro- vincia		To- tale	in unità locali situa- te nella pro- vincia		To- tale	in unità locali situa- te nella pro- vincia		To- tale	in unità locali situa- te nella pro- vincia		To- tale	in unità locali situa- te nella pro- vincia
3.20	Industrie della gomma elastica	—	—	—	—	—	—	—	—	—	—	—	—	—	—	—	—	—
3.21	Prod. della cellulosa per tessuti, delle fibre tessili artificiali e sintetiche . .	—	—	—	—	—	—	—	—	—	—	—	—	—	—	—	—	—
3.22	Industrie della carta e della cartotecnica	—	—	—	—	—	—	—	—	—	—	—	—	—	—	—	—	—
3.23	Industrie poligrafiche ed editoriali . . .	—	—	—	—	2	8	8	—	—	—	1	13	13	1	25	25	—
3.24	Industrie foto-fono-cinematografiche . .	—	—	—	—	1	3	3	—	—	—	—	—	—	—	—	—	—
3.25	Prod. oggetti in materie plastiche . . .	—	—	—	—	—	—	—	—	—	—	—	—	—	—	—	—	—
3.26	Industrie manifatturiere varie	—	—	—	—	—	—	—	—	—	—	—	—	—	—	—	—	—
4	COSTRUZIONI E INSTALL. DI IMPIANTI . .	1	1	—	—	—	—	—	1	7	7	2	25	25	1	38	38	—
4.01	Costruzioni	1	1	—	—	—	—	—	1	7	7	2	25	25	1	38	38	—
4.02	Installazione impianti.	—	—	—	—	—	—	—	—	—	—	—	—	—	—	—	—	—
5	PRODUZ. E DISTRIBUZ. DI ENERGIA ELET- TRICA E GAS, DISTRIBUZIONE DI ACQUA	4	4	9	18	18	4	13	13	1	6	6	—	—	—	—	—	—
5.01	Prod. e distrib. di energia elettrica	—	—	1	2	2	1	4	4	—	—	—	—	—	—	—	—	—
5.02	Prod. e distribuzione di gas	—	—	—	—	—	—	—	—	—	—	—	—	—	—	—	—	—
5.03	Distribuzione di acqua	4	4	8	16	16	3	9	9	1	6	6	—	—	—	—	—	—
6	COMMERCIO	9	9	29	58	58	27	103	103	10	80	80	5	70	70	—	—	—
6.01	Commercio all'ingrosso	—	—	5	10	10	3	15	15	2	15	15	2	29	29	—	—	—
6.01 A	Prodotti agricoli e alimentari	—	—	4	8	8	2	10	10	—	—	—	2	29	29	—	—	—
6.01 B	Materie prime e ausil. non alimentari	—	—	—	—	—	1	5	5	1	6	6	—	—	—	—	—	—
6.01 C	Prodotti industriali non alimentari . .	—	—	1	2	2	—	—	—	1	9	9	—	—	—	—	—	—
6.02	Comm. al minuto generi alimentari . . .	7	7	11	22	22	8	27	27	4	30	30	1	18	18	—	—	—
6.03	Comm. al minuto prodotti tessili e arti- coli di vestiario e abbigliamento . . .	—	—	4	8	8	3	12	12	1	10	10	—	—	—	—	—	—
6.04	Comm. al minuto prodotti meccanici . . .	1	1	4	8	8	8	33	33	2	15	15	1	11	11	—	—	—
6.05	Comm. al minuto generi diversi, alim. e non alimentari.	—	—	3	6	6	3	9	9	—	—	—	—	—	—	—	—	—
6.06	Commercio ambulante	—	—	—	—	—	—	—	—	—	—	—	—	—	—	—	—	—
6.07	Alberghi e pubblici esercizi	1	1	2	4	4	2	7	7	1	10	10	—	—	—	—	—	—
6.08	Attività ausiliarie del commercio. . . .	—	—	—	—	—	—	—	—	—	—	1	12	12	—	—	—	—
7	TRASPORTI E COMUNICAZIONI	1	1	9	18	18	5	17	17	3	24	24	1	13	13	4	127	126
7.01	Trasporti ferrov. e tramv. estraurbani	—	—	—	—	—	—	—	—	—	—	—	—	—	—	—	—	—
7.02	Trasporti estraurbani su strada	1	1	8	16	16	5	17	17	2	14	14	1	13	13	3	106	105
7.03	Trasporti urbani	—	—	—	—	—	—	—	—	1	10	10	—	—	—	1	21	21
7.04	Trasporti lacuali e fluviali.	—	—	—	—	—	—	—	—	—	—	—	—	—	—	—	—	—
7.05	Trasporti marittimi.	—	—	—	—	—	—	—	—	—	—	—	—	—	—	—	—	—
7.06	Trasporti aerei.	—	—	—	—	—	—	—	—	—	—	—	—	—	—	—	—	—
7.07	Attività ausiliarie dei trasporti	—	—	1	2	2	—	—	—	—	—	—	—	—	—	—	—	—
7.08	Comunicazioni	—	—	—	—	—	—	—	—	—	—	—	—	—	—	—	—	—
8	CREDITO, ASSICURAZ. E GESTIONI FINANZ.	—	—	2	4	4	3	11	11	1	9	9	2	28	28	1	28	28
8.01	Credito	—	—	2	4	4	2	7	7	1	9	9	2	28	28	—	—	—
8.02	Assicurazione	—	—	—	—	—	—	—	—	—	—	—	—	—	—	—	—	—
8.03	Gestioni finanziarie.	—	—	—	—	—	1	4	4	—	—	—	—	—	—	1	28	28
9	SERVIZI E ATTIVITÀ SOCIALI VARIE	—	—	6	12	12	8	33	33	1	7	7	—	—	—	—	—	—
9.01	Servizi per l'igiene e la pulizia	—	—	3	6	6	3	11	11	1	7	7	—	—	—	—	—	—
9.02	Servizi dello spettacolo	—	—	1	2	2	1	5	5	—	—	—	—	—	—	—	—	—
9.03	Servizi sanitari.	—	—	2	4	4	4	17	17	—	—	—	—	—	—	—	—	—
9.03 A	Servizi sanitari privati	—	—	2	4	4	4	17	17	—	—	—	—	—	—	—	—	—
9.04	Servizi privati per l'istruzione e la for- mazione professionale.	—	—	—	—	—	—	—	—	—	—	—	—	—	—	—	—	—
9.08	Servizi vari, non altrove classificati . .	—	—	—	—	—	—	—	—	—	—	—	—	—	—	—	—	—
	TOTALE	44	44	89	178	178	93	350	350	35	253	253	21	302	302	13	424	383

per numero di addetti

ED ENTI

CON ADDETTI

CON ADDETTI																		TOTALE			N classi- fica- zione
51-100			101-250			251-500			501-1000			1001-2000			oltre 2000			Addetti			
Im- prese	Addetti		Im- prese	Addetti		Im- prese	Addetti		Im- prese	Addetti		Im- prese	Addetti		Im- prese	Addetti		Im- prese	Addetti		
	To- tale	in unità locali situa- te nella pro- vincia		To- tale	in unità locali situa- te nella pro- vincia		To- tale	in unità locali situa- te nella pro- vincia		To- tale	in unità locali situa- te nella pro- vincia		To- tale	in unità locali situa- te nella pro- vincia		To- tale	in unità locali situa- te nella pro- vincia		To- tale	in unità locali situa- te nella pro- vincia	
—	—	—	—	—	—	—	—	—	—	—	—	—	—	—	—	—	—	—	—	—	3.20
—	—	—	—	—	—	—	—	—	—	—	—	—	—	—	—	—	—	—	—	—	3.21
1	76	76	—	—	—	—	—	—	—	—	—	—	—	—	—	—	—	1	76	76	3.22
—	—	—	—	—	—	—	—	—	—	—	—	—	—	—	—	—	—	4	46	46	3.23
—	—	—	—	—	—	—	—	—	—	—	—	—	—	—	—	—	—	1	3	3	3.24
—	—	—	—	—	—	—	—	—	—	—	—	—	—	—	—	—	—	—	—	—	3.25
—	—	—	—	—	—	—	—	—	—	—	—	—	—	—	—	—	—	—	—	—	3.26
—	—	—	—	—	—	—	—	—	—	—	—	—	—	—	—	—	—	5	71	71	4
—	—	—	—	—	—	—	—	—	—	—	—	—	—	—	—	—	—	5	71	71	4.01
—	—	—	—	—	—	—	—	—	—	—	—	—	—	—	—	—	—	—	—	—	4.02
—	—	—	—	—	—	—	—	—	—	—	—	—	—	—	—	—	—	18	41	41	5
—	—	—	—	—	—	—	—	—	—	—	—	—	—	—	—	—	—	2	6	6	5.01
—	—	—	—	—	—	—	—	—	—	—	—	—	—	—	—	—	—	—	—	—	5.02
—	—	—	—	—	—	—	—	—	—	—	—	—	—	—	—	—	—	16	35	35	5.03
—	—	—	—	—	—	—	—	—	—	—	—	—	—	—	—	—	—	80	320	320	6
—	—	—	—	—	—	—	—	—	—	—	—	—	—	—	—	—	—	12	69	69	6.01
—	—	—	—	—	—	—	—	—	—	—	—	—	—	—	—	—	—	8	47	47	6.01 A
—	—	—	—	—	—	—	—	—	—	—	—	—	—	—	—	—	—	2	11	11	6.01 B
—	—	—	—	—	—	—	—	—	—	—	—	—	—	—	—	—	—	2	11	11	6.01 C
—	—	—	—	—	—	—	—	—	—	—	—	—	—	—	—	—	—	31	104	104	6.02
—	—	—	—	—	—	—	—	—	—	—	—	—	—	—	—	—	—	8	30	30	6.03
—	—	—	—	—	—	—	—	—	—	—	—	—	—	—	—	—	—	16	68	68	6.04
—	—	—	—	—	—	—	—	—	—	—	—	—	—	—	—	—	—	6	15	15	6.05
—	—	—	—	—	—	—	—	—	—	—	—	—	—	—	—	—	—	—	—	—	6.06
—	—	—	—	—	—	—	—	—	—	—	—	—	—	—	—	—	—	6	22	22	6.07
—	—	—	—	—	—	—	—	—	—	—	—	—	—	—	—	—	—	1	12	12	6.08
1	99	99	—	—	—	—	—	—	—	—	—	—	—	—	—	—	—	24	299	298	7
—	—	—	—	—	—	—	—	—	—	—	—	—	—	—	—	—	—	—	—	—	7.01
1	99	99	—	—	—	—	—	—	—	—	—	—	—	—	—	—	—	21	266	265	7.02
—	—	—	—	—	—	—	—	—	—	—	—	—	—	—	—	—	—	2	31	31	7.03
—	—	—	—	—	—	—	—	—	—	—	—	—	—	—	—	—	—	—	—	—	7.04
—	—	—	—	—	—	—	—	—	—	—	—	—	—	—	—	—	—	—	—	—	7.05
—	—	—	—	—	—	—	—	—	—	—	—	—	—	—	—	—	—	—	—	—	7.06
—	—	—	—	—	—	—	—	—	—	—	—	—	—	—	—	—	—	1	2	2	7.07
—	—	—	—	—	—	—	—	—	—	—	—	—	—	—	—	—	—	—	—	—	7.08
—	—	—	1	169	148	—	—	—	—	—	—	—	—	—	—	—	—	10	249	228	8
—	—	—	1	169	148	—	—	—	—	—	—	—	—	—	—	—	—	8	217	196	8.01
—	—	—	—	—	—	—	—	—	—	—	—	—	—	—	—	—	—	—	—	—	8.02
—	—	—	—	—	—	—	—	—	—	—	—	—	—	—	—	—	—	2	32	32	8.03
—	—	—	—	—	—	—	—	—	—	—	—	—	—	—	—	—	—	15	52	52	9
—	—	—	—	—	—	—	—	—	—	—	—	—	—	—	—	—	—	7	24	24	9.01
—	—	—	—	—	—	—	—	—	—	—	—	—	—	—	—	—	—	2	7	7	9.02
—	—	—	—	—	—	—	—	—	—	—	—	—	—	—	—	—	—	6	21	21	9.03
—	—	—	—	—	—	—	—	—	—	—	—	—	—	—	—	—	—	6	21	21	9.03 A
—	—	—	—	—	—	—	—	—	—	—	—	—	—	—	—	—	—	—	—	—	9.04
—	—	—	—	—	—	—	—	—	—	—	—	—	—	—	—	—	—	—	—	—	9.08
3	236	236	2	297	276	—	—	—	—	—	—	—	—	—	—	—	—	300	2.084	2.022	

Segue TAV. 5 — Unità locali per tipo

N classi- fica- zione	RAMI, CLASSI E SOTTOCLASSI DI ATTIVITÀ ECONOMICA	UNITÀ LOCALI OPERATIVE				UNITÀ LOCALI AMMINISTRATIVE		T O T A L E	
		Totale		artigiane		Unità locali	Addetti	Unità locali	Addetti
		Unità locali	Addetti	Unità locali	Addetti				
3.20	Industrie della gomma elastica	3	3	3	3	—	—	3	3
3.21	Produz. della cellulosa per tessuti, delle fibre tessili artificiali e sintetiche .	1	1.046	—	—	—	—	1	1.046
3.22	Industrie della carta e della cartotecnica	2	79	1	3	—	—	2	79
3.23	Industrie poligrafiche ed editoriali . . .	6	58	4	21	—	—	6	58
3.24	Industrie foto-fono-cinematografiche . .	14	22	13	20	—	—	14	22
3.25	Produz. oggetti in materie plastiche . .	—	—	—	—	—	—	—	—
3.26	Industrie manifatturiere varie	—	—	—	—	—	—	—	—
4	COSTRUZIONI E INSTALL. DI IMPIANTI .	121	1.130	59	206	3	6	124	1.136
4.01	Costruzioni	115	960	57	197	3	6	118	966
4.02	Installazione impianti.	6	170	2	9	—	—	6	170
5	PRODUZ. E DISTRIBUZ. DI ENERGIA ELET- TRICA E GAS, DISTRIBUZIONE DI ACQUA	33	260	—	—	2	7	35	267
5.01	Produz. e distribuz. di energia elettrica	15	156	—	—	1	4	16	160
5.02	Produz. e distribuzione di gas.	—	—	—	—	—	—	—	—
5.03	Distribuzione di acqua	18	104	—	—	1	3	19	107
6	COMMERCIO	3.175	5.737	—	—	1	5	3.176	5.742
6.01	Commercio all'ingrosso	109	307	—	—	—	—	109	307
6.01 A	Prodotti agricoli e alimentari	64	168	—	—	—	—	64	168
6.01 B	Materie prime e ausil. non alimentari	34	88	—	—	—	—	34	88
6.01 C	Prodotti industriali non alimentari	11	51	—	—	—	—	11	51
6.02	Comm. al minuto generi alimentari . .	1.259	2.208	—	—	1	5	1.260	2.213
6.03	Comm. al minuto prodotti tessili e ar- ticoli di vestiario e abbigliamento . .	297	556	—	—	—	—	297	556
6.04	Comm. al minuto prod. meccanici . . .	287	533	—	—	—	—	287	533
6.05	Comm. al minuto generi diversi, alim. e non alimentari.	219	388	—	—	—	—	219	388
6.06	Commercio ambulante	399	567	—	—	—	—	399	567
6.07	Alberghi e pubblici esercizi	595	1.158	—	—	—	—	595	1.158
6.08	Attività ausiliarie del commercio. . . .	10	20	—	—	—	—	10	20
7	TRASPORTI E COMUNICAZIONI.	338	1.349	210	296	—	—	338	1.349
7.01	Trasporti ferrov. e tramv. extraurbani	10	240	—	—	—	—	10	240
7.02	Trasporti extraurbani su strada	198	498	168	230	—	—	198	498
7.03	Trasporti urbani	31	81	25	42	—	—	31	81
7.04	Trasporti lacuali e fluviali.	—	—	—	—	—	—	—	—
7.05	Trasporti marittimi.	—	—	—	—	—	—	—	—
7.06	Trasporti aerei.	—	—	—	—	—	—	—	—
7.07	Attività ausiliarie dei trasporti	19	27	17	24	—	—	19	27
7.08	Comunicazioni	80	503	—	—	—	—	80	503
8	CREDITO, ASSICURAZ. E GESTIONI FINANZ.	128	382	—	—	—	—	128	382
8.01	Credito	51	213	—	—	—	—	51	213
8.02	Assicurazione	13	19	—	—	—	—	13	19
8.03	Gestioni finanziarie.	64	150	—	—	—	—	64	150
9	SERVIZI E ATTIVITÀ SOCIALI VARIE . .	262	533	191	338	—	—	262	533
9.01	Servizi per l'igiene e la pulizia	202	406	191	338	—	—	202	406
9.02	Servizi dello spettacolo	14	49	—	—	—	—	14	49
9.03	Servizi sanitari.	43	71	—	—	—	—	43	71
9.03 A	Servizi sanitari privati	43	71	—	—	—	—	43	71
9.04	Servizi privati per l'istruzione e la for- mazione professionale.	2	6	—	—	—	—	2	6
9.08	Servizi vari, non altrove classificati . .	1	1	—	—	—	—	1	1
	TOTALE	5.901	15.568	2.060	3.545	6	18	5.907	15.586

N classi- fica- zione	RAMI, CLASSI E SOTTOCLASSI DI ATTIVITÀ ECONOMICA	UNITÀ LOCALI											
		1		2		3-5		6-10		11-20		21-50	
		Unità locali	Ad- detti	Unità locali	Ad- detti	Unità locali	Ad- detti	Unità locali	Ad- detti	Unità locali	Ad- detti	Unità locali	Ad- detti
3.20	Industrie della gomma elastica	3	3	—	—	—	—	—	—	—	—	—	—
3.21	Prod. della cellulosa per tessili, delle fibre tessili artificiali e sintetiche . .	—	—	—	—	—	—	—	—	—	—	—	—
3.22	Industrie della carta e della cartotecnica	—	—	—	—	1	3	—	—	—	—	—	—
3.23	Industrie poligrafiche ed editoriali . .	—	—	1	2	2	8	—	—	2	23	1	25
3.24	Industrie foto-fono-cinematografiche . .	9	9	2	4	3	9	—	—	—	—	—	—
3.25	Prod. oggetti in materie plastiche . . .	—	—	—	—	—	—	—	—	—	—	—	—
3.26	Industrie manifatturiere varie	—	—	—	—	—	—	—	—	—	—	—	—
4	COSTRUZIONI E INSTALL. DI IMPIANTI .	22	22	12	24	33	133	23	175	23	346	10	305
4.01	Costruzioni	22	22	12	24	31	124	21	161	22	330	10	305
4.02	Installazione impianti.	—	—	—	—	2	9	2	14	1	16	—	—
5	PRODUZ. E DISTRIBUZ. DI ENERGIA ELET- TRICA E GAS, DISTRIBUZIONE DI ACQUA	5	5	13	26	8	29	1	6	4	55	3	82
5.01	Prod. e distrib. di energia elettrica	1	1	5	10	3	12	—	—	4	55	3	82
5.02	Prod. e distribuzione di gas	—	—	—	—	—	—	—	—	—	—	—	—
5.03	Distribuzione di acqua	4	4	8	16	5	17	1	6	—	—	—	—
6	COMMERCIO	1.438	1.438	1.319	2.638	371	1.255	33	244	13	167	—	—
6.01	Commercio all'ingrosso	46	46	32	64	17	65	8	58	6	74	—	—
6.01 A	Prodotti agricoli e alimentari	31	31	19	38	7	23	2	13	5	63	—	—
6.01 B	Materie prime e ausil. non alimentari	14	14	10	20	7	30	2	13	1	11	—	—
6.01 C	Prodotti industriali non alimentari	1	1	3	6	3	12	4	32	—	—	—	—
6.02	Comm. al minuto generi alimentari . .	498	498	638	1.276	116	379	7	49	1	11	—	—
6.03	Comm. al minuto prodotti tessili e arti- coli di vestiario e abbigliamento . .	149	149	102	204	38	126	6	46	2	31	—	—
6.04	Comm. al minuto prod. meccanici . . .	154	154	80	160	47	172	5	36	1	11	—	—
6.05	Comm. al minuto generi diversi, alim. e non alimentari.	82	82	109	218	28	88	—	—	—	—	—	—
6.06	Commercio ambulante	254	254	125	250	20	63	—	—	—	—	—	—
6.07	Alberghi e pubblici esercizi	249	249	232	464	102	350	7	55	3	40	—	—
6.08	Attività ausiliarie del commercio. . . .	6	6	1	2	3	12	—	—	—	—	—	—
7	TRASPORTI E COMUNICAZIONI	173	173	88	176	47	174	10	81	8	107	8	304
7.01	Trasporti ferrov. e tramv. extraurbani .	1	1	—	—	4	16	—	—	1	13	2	91
7.02	Trasporti extraurbani su strada	131	131	47	94	14	50	1	6	1	13	3	105
7.03	Trasporti urbani	19	19	7	14	2	6	1	10	1	11	1	21
7.04	Trasporti lacuali e fluviali.	—	—	—	—	—	—	—	—	—	—	—	—
7.05	Trasporti marittimi.	—	—	—	—	—	—	—	—	—	—	—	—
7.06	Trasporti aerei.	—	—	—	—	—	—	—	—	—	—	—	—
7.07	Attività ausiliarie dei trasporti	11	11	8	16	—	—	—	—	—	—	—	—
7.08	Comunicazioni	11	11	26	52	27	102	8	65	5	70	2	87
8	CREDITO, ASSICURAZ. E GESTIONI FINANZ.	66	66	30	60	17	57	3	22	5	73	4	104
8.01	Credito	22	22	11	22	9	30	2	16	5	73	2	50
8.02	Assicurazione	9	9	3	6	1	4	—	—	—	—	—	—
8.03	Gestioni finanziarie.	35	35	16	32	7	23	1	6	—	—	2	54
9	SERVIZI E ATTIVITÀ SOCIALI VARIE . . .	134	134	75	150	47	168	3	21	1	16	1	44
9.01	Servizi per l'igiene e la pulizia	107	107	55	110	36	124	3	21	—	—	1	44
9.02	Servizi dello spettacolo	1	1	8	16	4	16	—	—	1	16	—	—
9.03	Servizi sanitari.	24	24	12	24	6	23	—	—	—	—	—	—
9.03 A	Servizi sanitari privati	24	24	12	24	6	23	—	—	—	—	—	—
9.04	Servizi privati per l'istruzione e la for- mazione professionale.	1	1	—	—	1	5	—	—	—	—	—	—
9.08	Servizi vari, non altrove classificati . .	1	1	—	—	—	—	—	—	—	—	—	—
	TOTALE	2.968	2.968	1.930	3.860	736	2.581	128	937	83	1.184	39	1.247
	UNITÀ LOCALI OPERATIVE	2.967	2.967	1.929	3.858	732	2.566	128	937	83	1.184	39	1.247
	UNITÀ LOCALI AMMINISTRATIVE	1	1	1	2	4	15	—	—	—	—	—	—

per numero di addetti

CON ADDETTI

CON ADDETTI														UNITÀ LOCALI SENZA ADDETTI	TOTALE		N classificazione
51-100		101-250		251-500		501-1000		1001-2000		oltre 2000		Totale			Unità locali	Ad-detti	
Unità locali	Ad-detti	Unità locali	Ad-detti	Unità locali	Ad-detti	Unità locali	Ad-detti	Unità locali	Ad-detti	Unità locali	Ad-detti	Unità locali	Ad-detti				
—	—	—	—	—	—	—	—	—	—	—	—	3	3	—	3	3	3.20
—	—	—	—	—	—	—	—	1	1.046	—	—	1	1.046	—	1	1.046	3.21
1	76	—	—	—	—	—	—	—	—	—	—	2	79	—	2	79	3.22
—	—	—	—	—	—	—	—	—	—	—	—	6	58	—	6	58	3.23
—	—	—	—	—	—	—	—	—	—	—	—	14	22	—	14	22	3.24
—	—	—	—	—	—	—	—	—	—	—	—	—	—	—	—	—	3.25
—	—	—	—	—	—	—	—	—	—	—	—	—	—	—	—	—	3.26
—	—	1	131	—	—	—	—	—	—	—	—	124	1.136	—	124	1.136	4
—	—	—	—	—	—	—	—	—	—	—	—	118	966	—	118	966	4.01
—	—	1	131	—	—	—	—	—	—	—	—	6	170	—	6	170	4.02
1	64	—	—	—	—	—	—	—	—	—	—	35	267	—	35	267	5
—	—	—	—	—	—	—	—	—	—	—	—	16	160	—	16	160	5.01
—	—	—	—	—	—	—	—	—	—	—	—	—	—	—	—	—	5.02
1	64	—	—	—	—	—	—	—	—	—	—	19	107	—	19	107	5.03
—	—	—	—	—	—	—	—	—	—	—	—	3.174	5.742	2	3.176	5.742	6
—	—	—	—	—	—	—	—	—	—	—	—	109	307	—	109	307	6.01
—	—	—	—	—	—	—	—	—	—	—	—	64	168	—	64	168	6.01 A
—	—	—	—	—	—	—	—	—	—	—	—	34	88	—	34	88	6.01 B
—	—	—	—	—	—	—	—	—	—	—	—	11	51	—	11	51	6.01 C
—	—	—	—	—	—	—	—	—	—	—	—	1.260	2.213	—	1.260	2.213	6.02
—	—	—	—	—	—	—	—	—	—	—	—	297	556	—	297	556	6.03
—	—	—	—	—	—	—	—	—	—	—	—	287	533	—	287	533	6.04
—	—	—	—	—	—	—	—	—	—	—	—	219	388	—	219	388	6.05
—	—	—	—	—	—	—	—	—	—	—	—	399	567	—	399	567	6.06
—	—	—	—	—	—	—	—	—	—	—	—	593	1.158	2	595	1.158	6.07
—	—	—	—	—	—	—	—	—	—	—	—	10	20	—	10	20	6.08
3	218	1	116	—	—	—	—	—	—	—	—	338	1.349	—	338	1.349	7
2	119	—	—	—	—	—	—	—	—	—	—	10	240	—	10	240	7.01
1	99	—	—	—	—	—	—	—	—	—	—	198	498	—	198	498	7.02
—	—	—	—	—	—	—	—	—	—	—	—	31	81	—	31	81	7.03
—	—	—	—	—	—	—	—	—	—	—	—	—	—	—	—	—	7.04
—	—	—	—	—	—	—	—	—	—	—	—	—	—	—	—	—	7.05
—	—	—	—	—	—	—	—	—	—	—	—	—	—	—	—	—	7.06
—	—	—	—	—	—	—	—	—	—	—	—	19	27	—	19	27	7.07
—	—	1	116	—	—	—	—	—	—	—	—	80	503	—	80	503	7.08
—	—	—	—	—	—	—	—	—	—	—	—	125	382	3	128	382	8
—	—	—	—	—	—	—	—	—	—	—	—	51	213	—	51	213	8.01
—	—	—	—	—	—	—	—	—	—	—	—	13	19	—	13	19	8.02
—	—	—	—	—	—	—	—	—	—	—	—	61	150	3	64	150	8.03
—	—	—	—	—	—	—	—	—	—	—	—	261	533	1	262	533	9
—	—	—	—	—	—	—	—	—	—	—	—	202	406	—	202	406	9.01
—	—	—	—	—	—	—	—	—	—	—	—	14	49	—	14	49	9.02
—	—	—	—	—	—	—	—	—	—	—	—	42	71	1	43	71	9.03
—	—	—	—	—	—	—	—	—	—	—	—	42	71	1	43	71	9.03 A
—	—	—	—	—	—	—	—	—	—	—	—	2	6	—	2	6	9.04
—	—	—	—	—	—	—	—	—	—	—	—	1	1	—	1	1	9.08
8	538	3	384	2	841	—	—	1	1.046	—	—	5.898	15.586	9	5.907	15.586	
8	538	3	384	2	841	—	—	1	1.046	—	—	5.892	15.568	9	5.901	15.568	
—	—	—	—	—	—	—	—	—	—	—	—	6	18	—	6	18	

Segue Tav. 7 — Unità locali con e senza forza motrice

N classi- fica- zione	RAMI, CLASSI E SOTTOCLASSI DI ATTIVITÀ ECONOMICA	UNITÀ LOCALI CON FORZA MOTRICE						UNITÀ LOCALI SENZA FORZA MOTRICE				T O T A L E		
		Totale			artigiane			Totale		artigiane		Unità locali	Ad- detti	Potenza utiliz- zabile HP
		Unità locali	Ad- detti	Potenza utiliz- zabile HP	Unità locali	Ad- detti	Potenza utiliz- zabile HP	Unità locali	Ad- detti	Unità locali	Ad- detti			
3.20	Industrie della gomma elastica	2	2	5	2	2	5	1	1	1	1	3	3	5
3.21	Produtz. della cellulosa per tessuti, delle fibre tessili artificiali e sintetiche . .	1	1.046	13.443	—	—	—	—	—	—	—	1	1.046	13.443
3.22	Industrie della carta e della cartotecnica	2	79	116	1	3	1	—	—	—	—	2	79	116
3.23	Industrie poligrafiche ed editoriali . . .	4	53	49	2	16	15	2	5	2	5	6	58	49
3.24	Industrie foto-fono-cinematografiche . .	—	—	—	—	—	—	14	22	13	20	14	22	—
3.25	Produtz. oggetti in materie plastiche . .	—	—	—	—	—	—	—	—	—	—	—	—	—
3.26	Industrie manifatturiere varie	—	—	—	—	—	—	—	—	—	—	—	—	—
4	COSTRUZIONI E INSTALL. DI IMPIANTI . .	34	393	390	10	33	67	90	743	49	173	124	1.136	390
4.01	Costruzioni	34	393	390	10	33	67	84	573	47	164	118	966	390
4.02	Installazione impianti.	—	—	—	—	—	—	6	170	2	9	6	170	—
5	PRODUZ. E DISTRIBUZ. DI ENERGIA ELET- TRICA E GAS, DISTRIBUZIONE DI ACQUA	14	102	29.188	—	—	—	21	165	—	—	35	267	29.188
5.01	Produtz. e distribuz. di energia elettrica	10	88	29.031	—	—	—	6	72	—	—	16	160	29.031
5.02	Produtz. e distribuzione di gas	—	—	—	—	—	—	—	—	—	—	—	—	—
5.03	Distribuzione di acqua	4	14	157	—	—	—	15	93	—	—	19	107	157
6	COMMERCIO	495	1.216	1.084	—	—	—	2.681	4.526	—	—	3.176	5.742	1.084
6.01	Commercio all'ingrosso	15	95	129	—	—	—	94	212	—	—	109	307	129
6.01 A	Prodotti agricoli e alimentari.	10	66	80	—	—	—	54	102	—	—	64	168	80
6.01 B	Materie prime e ausil. non alimentari	4	21	48	—	—	—	30	67	—	—	34	88	48
6.01 C	Prodotti industriali non alimentari	1	8	1	—	—	—	10	43	—	—	11	51	1
6.02	Comm. al minuto generi alimentari . .	275	587	575	—	—	—	985	1.626	—	—	1.260	2.213	575
6.03	Comm. al minuto prodotti tessili e arti- coli di vestiario e abbigliamento . .	5	25	13	—	—	—	292	531	—	—	297	556	13
6.04	Comm. al minuto prod. meccanici . . .	33	73	80	—	—	—	254	460	—	—	287	533	80
6.05	Comm. al minuto generi diversi, alim. e non alimentari.	34	74	51	—	—	—	185	314	—	—	219	388	51
6.06	Commercio ambulante	—	—	—	—	—	—	399	567	—	—	399	567	—
6.07	Alberghi e pubblici esercizi	133	362	236	—	—	—	462	796	—	—	595	1.158	236
6.08	Attività ausiliarie del commercio. . . .	—	—	—	—	—	—	10	20	—	—	10	20	—
7	TRASPORTI E COMUNICAZIONI.	23	504	1.880	8	13	16	315	845	202	283	338	1.349	1.880
7.01	Trasporti ferrov. e tramv. extraurbani .	5	163	99	—	—	—	5	77	—	—	10	240	99
7.02	Trasporti extraurbani su strada	9	118	47	4	6	4	189	380	164	224	198	498	47
7.03	Trasporti urbani	1	11	430	—	—	—	30	70	25	42	31	81	430
7.04	Trasporti lacuali e fluviali.	—	—	—	—	—	—	—	—	—	—	—	—	—
7.05	Trasporti marittimi.	—	—	—	—	—	—	—	—	—	—	—	—	—
7.06	Trasporti aerei.	—	—	—	—	—	—	—	—	—	—	—	—	—
7.07	Attività ausiliarie dei trasporti	5	9	58	4	7	12	14	18	13	17	19	27	58
7.08	Comunicazioni	3	203	1.246	—	—	—	77	300	—	—	80	503	1.246
8	CREDITO, ASSICURAZ. E GESTIONI FINANZ.	2	36	6	—	—	—	126	346	—	—	128	382	6
8.01	Credito	2	36	6	—	—	—	49	177	—	—	51	213	6
8.02	Assicurazione	—	—	—	—	—	—	13	19	—	—	13	19	—
8.03	Gestioni finanziarie.	—	—	—	—	—	—	64	150	—	—	64	150	—
9	SERVIZI E ATTIVITÀ SOCIALI VARIE . .	43	129	126	30	76	84	219	404	161	262	262	533	126
9.01	Servizi per l'igiene e la pulizia	32	84	98	30	76	84	170	322	161	262	202	406	98
9.02	Servizi dello spettacolo	10	41	24	—	—	—	4	8	—	—	14	49	24
9.03	Servizi sanitari.	1	4	4	—	—	—	42	67	—	—	43	71	4
9.03 A	Servizi sanitari privati	1	4	4	—	—	—	42	67	—	—	43	71	4
9.04	Servizi privati per l'istruzione e la for- mazione professionale	—	—	—	—	—	—	2	6	—	—	2	6	—
9.08	Servizi vari, non altrove classificati . .	—	—	—	—	—	—	1	1	—	—	1	1	—
	TOTALE	1.246	6.711	62.511	552	1.268	4.275	4.661	8.875	1.508	2.277	5.907	15.586	62.511

TAV. 8 — Unità locali con forza motrice per tipo di motori

N classi- fica- zione	RAMI E CLASSI DI ATTIVITÀ ECONOMICA	TOTALE UNITÀ LOCALI CON FORZA MOTRICE	UNITÀ LOCALI CON								
			Motori primi			Generatori di energia elettrica			Motori elettrici		
			Unità locali	Motori primi	Potenza HP	Unità locali	Genera- tori di energia elettrica	Potenza kW	Unità locali	Motori elettrici	Potenza kW
1	AGRICOLTURA, FORESTE, CACCIA E PESCA	37	12	13	246	—	—	—	26	121	284,5
1.03	Foreste	1	1	1	5	—	—	—	—	—	—
1.04	Pesca	—	—	—	—	—	—	—	—	—	—
1.05	Attività connesse con l'agricoltura	36	11	12	241	—	—	—	26	121	284,5
2	INDUSTRIE ESTRATTIVE	6	2	4	120	1	1	65	5	42	319,9
2.01	Estraz. di carboni fossili e di torba	—	—	—	—	—	—	—	—	—	—
2.02	Estraz. di combustibili liquidi e gassosi	—	—	—	—	—	—	—	—	—	—
2.03	Estraz. di minerali metalliferi	—	—	—	—	—	—	—	—	—	—
2.04	Estraz. di altri minerali	6	2	4	120	1	1	65	5	42	319,9
3	INDUSTRIE MANIFATTURIERE	592	29	77	12.679	5	11	8.931	574	14.751	20.749,7
3.01	Industrie alimentari e affini	181	8	15	5.654	1	3	4.016	177	1.250	6.047,0
3.02	Industria del tabacco	—	—	—	—	—	—	—	—	—	—
3.03	Seta, cotone e lav. fibre tess. artificiali	—	—	—	—	—	—	—	—	—	—
3.04	Industrie della lana	2	—	—	—	—	—	—	2	37	95,0
3.05	Ind. delle fibre dure e tessili varie	1	—	—	—	—	—	—	1	22	4,6
3.06	Ind. del vestiario e dell'abbigliamento	4	—	—	—	—	—	—	4	7	15,8
3.07	Industrie delle calzature	11	—	—	—	—	—	—	11	11	5,8
3.08	Ind. delle pelli e del cuoio	—	—	—	—	—	—	—	—	—	—
3.09	Ind. mobilio e arredam. in legno	25	2	29	105	—	—	—	24	142	251,8
3.10	Industrie del legno	175	12	19	75	—	—	—	165	577	1.582,7
3.11	Industrie metallurgiche	—	—	—	—	—	—	—	—	—	—
3.12	Macch. non elettr., carpenteria metallica	8	1	1	136	1	1	80	7	84	157,9
3.13	Macchine e apparecchi elettrici	—	—	—	—	—	—	—	—	—	—
3.14	Mecc. di precisione ; oreficeria, argenteria	1	—	—	—	—	—	—	1	17	35,3
3.15	Officine meccaniche	143	3	4	17	1	2	7	141	430	520,0
3.16	Industrie costruz. mezzi di trasporto	—	—	—	—	—	—	—	—	—	—
3.17	Industrie lavoraz. minerali non metalliferi	29	2	5	152	1	1	20	29	293	1.507,7
3.18	Industrie chimiche	3	—	—	—	—	—	—	3	75	515,6
3.19	Industrie derivati petrolio e carbone	—	—	—	—	—	—	—	—	—	—
3.20	Industrie della gomma elastica	2	—	—	—	—	—	—	2	3	3,8
3.21	Prod. cellul. per tess., fibre tess. artific.	1	1	4	6.540	1	4	4.808	1	11.727	9.884,0
3.22	Industrie della carta e cartotecnica	2	—	—	—	—	—	—	2	51	85,9
3.23	Industrie poligrafiche ed editoriali	4	—	—	—	—	—	—	4	25	36,8
3.24	Industrie foto-fono-cinematografiche	—	—	—	—	—	—	—	—	—	—
3.25	Produtz. oggetti in materie plastiche	—	—	—	—	—	—	—	—	—	—
3.26	Industrie manifatturiere varie	—	—	—	—	—	—	—	—	—	—
4	COSTRUZIONI E INSTALL. DI IMPIANTI	34	7	15	103	1	1	4	29	83	214,8
4.01	Costruzioni	34	7	15	103	1	1	4	29	83	214,8
4.02	Installazione impianti	—	—	—	—	—	—	—	—	—	—
5	ENERGIA ELETTRICA, GAS E ACQUA	14	8	16	153.031	7	28	96.475	11	164	2.000,5
5.01	Produtz. e distribuz. di energia elettrica	10	7	15	153.015	7	28	96.475	8	158	1.896,7
5.02	Produzione e distribuzione di gas	—	—	—	—	—	—	—	—	—	—
5.03	Distribuzione di acqua	4	1	1	16	—	—	—	3	6	103,8
6	COMMERCIO	495	4	6	18	—	—	—	494	859	785,8
6.01	Commercio all'ingrosso	15	1	1	8	—	—	—	15	34	88,4
6.02	Comm. al minuto generi alimentari	275	2	4	8	—	—	—	274	429	415,0
6.03	Comm. al min. prod. tess. e art. abbigl.	5	—	—	—	—	—	—	5	10	9,5
6.04	Comm. al minuto prod. meccanici	33	—	—	—	—	—	—	33	79	59,3
6.05	Comm. al min. gen. alim. e non alim.	34	—	—	—	—	—	—	34	52	38,2
6.06	Commercio ambulante	—	—	—	—	—	—	—	—	—	—
6.07	Alberghi e pubblici esercizi	133	1	1	2	—	—	—	133	255	175,4
6.08	Attività ausiliarie del commercio	—	—	—	—	—	—	—	—	—	—
7	TRASPORTI E COMUNICAZIONI	23	7	11	157	2	6	19	22	112	1.286,6
7.01	Trasporti ferrov. e tramv. extraurbani	5	3	6	29	1	4	13	5	52	64,3
7.02	Trasporti extraurbani su strada	9	—	—	—	—	—	—	9	27	34,9
7.03	Trasporti urbani	1	1	1	110	—	—	—	1	6	235,6
7.04	Trasporti lacuali e fluviali	—	—	—	—	—	—	—	—	—	—
7.05	Trasporti marittimi	—	—	—	—	—	—	—	—	—	—
7.06	Trasporti aerei	—	—	—	—	—	—	—	—	—	—
7.07	Attività ausiliarie dei trasporti	5	1	1	1	—	—	—	5	12	42,3
7.08	Comunicazioni	3	2	3	17	1	2	6	2	15	909,5
8	CREDITO E ASSICURAZIONE	2	—	—	—	—	—	—	2	8	4,6
8.01	Credito	2	—	—	—	—	—	—	2	8	4,6
8.02	Assicurazione	—	—	—	—	—	—	—	—	—	—
8.03	Gestioni finanziarie	—	—	—	—	—	—	—	—	—	—
9	SERVIZI E ATTIVITÀ SOCIALI VARIE	43	2	4	20	2	4	15	43	100	91,4
9.01	Servizi per l'igiene e la pulizia	32	—	—	—	—	—	—	32	86	71,7
9.02	Servizi dello spettacolo	10	2	4	20	2	4	15	10	13	16,8
9.03	Servizi sanitari	1	—	—	—	—	—	—	1	1	2,9
9.04	Servizi privati per l'istruzione	—	—	—	—	—	—	—	—	—	—
9.08	Servizi vari, non altrove classificati	—	—	—	—	—	—	—	—	—	—
	TOTALE	1.246	71	146	166.374	18	51	105.509	1.206	16.240	25.737,8

TAV. 9 — Unità locali, addetti e potenza utilizzabile, per categoria di attività economica

N classi- fica- zione	RAMI, CLASSI, SOTTOCLASSI E CATEGORIE DI ATTIVITÀ ECONOMICA	UNITÀ LOCALI			N classi- fica- zione	RAMI, CLASSI, SOTTOCLASSI E CATEGORIE DI ATTIVITÀ ECONOMICA	UNITÀ LOCALI		
		N	Addetti	Potenza utilizza- bile HP			N	Addetti	Potenza utilizza- bile HP
1	AGRIC., FORESTE E PESCA. . .	214	442	633	<i>3.01 B</i>	<i>Industria dolciaria.</i>	<i>5</i>	<i>23</i>	<i>14</i>
1.03	FORESTE	31	135	5	3.01.05	Prod. biscotti e pasticceria. .	5	23	14
1.03.02	Aziende di utilizz. del bosco . .	31	135	5	3.01.06	Produzione cioccol. e caramelle	—	—	—
					3.01.07	Produzione gelati	—	—	—
1.04	PESCA	11	16	—	<i>3.01 C</i>	<i>Industria conserviera.</i>	<i>4</i>	<i>83</i>	<i>306</i>
1.04.A	Pesca in acque dolci.	11	16	—	3.01.08	Macellaz., lavor. e conserv. carni	3	22	27
1.04.02	Pesca e allev. in acque dolci. .	11	16	—	3.01.09	Lav. e conserv. prod. alim. pesca	—	—	—
1.04.B	Pesca e allev. in acque marine . .	—	—	—	3.01.10	Cons. e trasf. frutta e ortaggi .	1	61	279
1.04.03	Pesca da terra	—	—	—	3.01.11	Estratti, dadi alim. e torref. caffè	—	—	—
1.04.04	Pesca con naviglio	—	—	—	<i>3.01 D</i>	<i>Industria casearia</i>	<i>2</i>	<i>13</i>	<i>27</i>
1.04.05	Pesca con tonnare.	—	—	—	3.01.12	Trattam. igien. latte alimentare	1	8	27
1.04.06	Allev. pesci e molluschi bivalvi	—	—	—	3.01.13	Trasformazione del latte	1	5	—
1.05	ATTIV. CONNESSE CON L'AGRICOLTURA	172	291	628	<i>3.01 E</i>	<i>Industria olearia.</i>	<i>74</i>	<i>171</i>	<i>1.233</i>
1.05.A	Attiv. trasf. annesse ad az. agric.	23	32	351	3.01.14	Prod. olio d'oliva per spremitura	74	171	1.233
1.05.01	Conserv. e trasf. frutta e ortaggi	—	—	—	3.01.15	Prod. olio di semi per spremitura	—	—	—
1.05.02	Trasformazione del latte	—	—	—	3.01.16	Prod. olio al solv. da sanse oliva	—	—	—
1.05.03	Prod. olio oliva per spremitura.	19	23	350	3.01.17	Raff. oli veg., prod. oli per sintesi	—	—	—
1.05.04	Prod. vini e mosti concentrati.	4	9	1	<i>3.01 F</i>	<i>Industrie alimentari varie.</i>	<i>5</i>	<i>484</i>	<i>4.902</i>
1.05.05	Altri stab. di trasf. ann. ad az. agr.	—	—	—	3.01.18	Prod. e raffinaz. zucchero . . .	1	454	4.728
1.05.B	Esercizio di macchine agricole. . .	78	135	238	3.01.19	Prod. ostie, con e cialde . . .	—	—	—
1.05.06	Macchine agricole conto terzi. .	78	135	238	3.01.20	Produzione di lieviti.	—	—	—
1.05.07	Macchine agricole di consorzi e cooperative aziendali.	—	—	—	3.01.21	Altri stab. delle ind. alimentari	4	30	174
1.05.C	Enti economici per l'agricoltura . .	71	124	39	<i>3.01 G</i>	<i>Industrie bevande alcoliche</i>	<i>1</i>	<i>3</i>	<i>1</i>
1.35.08	Produzione e distribuzione mezzi tecnici per l'agricoltura	71	124	39	3.01.22	Prod. vini e mosti concentrati	1	3	1
					3.01.23	Alcol di 2ª cat., acquav. e liquori	—	—	—
					3.01.24	Malto, birra ed estratti di malto	—	—	—
2	INDUSTRIE ESTRATTIVE.	12	127	475	<i>3.01 H</i>	<i>Industrie delle bevande analcoliche.</i>	<i>10</i>	<i>37</i>	<i>39</i>
2.01	ESTRAZ. CARBONI FOSSILI E TORBA .	—	—	—	3.01.25	Bevande analcoliche e seltz . .	10	37	39
2.01.01	Miniere di carboni fossili. . . .	—	—	—	<i>3.01 I</i>	<i>Industria del freddo</i>	—	—	—
2.01.02	Ricerche di carboni fossili	—	—	—	3.01.26	Produzione di ghiaccio.	—	—	—
2.01.03	Miniere di lignite	—	—	—	3.01.27	Mag. frigor. per conto terzi . .	—	—	—
2.01.04	Cave di torba.	—	—	—	3.02	INDUSTRIA DEL TABACCO.	—	—	—
2.01.05	Ricerche di lignite.	—	—	—	3.02.01	Stagion., manipol. foglie tabacco	—	—	—
2.01.06	Ricerche di torba.	—	—	—	3.02.02	Lavoraz. tabacchi stagionati . .	—	—	—
2.02	ESTRAZ. COMBUST. LIQUIDI E GASSOSI	—	—	—	3.03	INDUSTRIE TESSILI.	—	—	—
2.02.01	Min. combust. liquidi e gassosi	—	—	—	<i>3.03 A</i>	<i>Industria della seta</i>	—	—	—
2.02.02	Ric. combust. liquidi e gassosi	—	—	—	3.03.01	Produzione del seme bachi. . .	—	—	—
2.03	ESTRAZIONE MINERALI METALLIFERI.	—	—	—	3.03.02	Essiccazione di bozzoli.	—	—	—
2.03.01	Miniere di minerali ferrosi . . .	—	—	—	3.03.03	Trattura della seta	—	—	—
2.03.02	Min. di min. metallif. non ferrosi	—	—	—	3.03.04	Torcitura della seta	—	—	—
2.03.03	Ricerche di minerali metalliferi	—	—	—	3.03.05	Filatura di cascami di seta. . .	—	—	—
2.04	ESTRAZIONE DI ALTRI MINERALI. . .	12	127	475	3.03.06	Tessitura della seta	—	—	—
2.04.A	Estr. marmo e pietre da costruz. .	12	127	475	3.03.07	Tint., stampa filati e tessuti seta	—	—	—
2.04.01	Cave di marmo e pietre affini.	6	102	348	<i>3.03 B</i>	<i>Industria del cotone</i>	—	—	—
2.04.02	Cave di sabbia, ghiaia e pietrisco	6	25	127	3.03.08	Filatura e ritorcitura del cotone	—	—	—
2.04.B	Estr. solfo, sale e altri min. non met.	—	—	—	3.03.09	Tessitura del cotone.	—	—	—
2.04.03	Miniere di solfo.	—	—	—	3.03.10	Tint., stampa, tessuti di cotone	—	—	—
2.04.04	Prod. sale marino e di ebollizione	—	—	—	<i>3.03 C</i>	<i>Lav. fibre tessili artificiali e sintetiche</i>	—	—	—
2.04.05	Sorgenti di acque minerali	—	—	—	3.03.11	Torc. fibre tessili artif. e sintet.	—	—	—
2.04.06	Estr. caolino, argilla e gesso . .	—	—	—	3.03.12	Tess. fibre tessili artif. e sintet.	—	—	—
2.04.07	Ricerche minerali non metalliferi	—	—	—	3.03.13	Tint., stampa, fib. tess. art. e sint.	—	—	—
2.04.08	Estr. di altri miner. non metallif.	—	—	—	3.04	INDUSTRIE DELLA LANA	4	47	129
3	INDUSTRIE MANIFATTURIERE .	1.618	5.608	28.729	3.04.01	Lavatura meccanica della lana.	—	—	—
3.01	INDUSTRIE ALIMENTARI E AFFINI . .	260	1.172	8.409	3.04.02	Pettinatura della lana	—	—	—
3.01.A	Ind. molitoria e pastificazione. . .	159	358	1.887	3.04.03	Filatura della lana pettinata . .	—	—	—
3.01.01	Filatura e altre lavoraz. di cereali	—	—	—	3.04.04	Filatura della lana cardata. . .	1	43	115
3.01.02	Molitura di cereali.	100	222	1.619	3.04.05	Tessitura della lana	—	—	—
3.01.03	Panificazione	55	95	29	3.04.06	Filat. e tess. a mano della lana	3	4	14
3.01.04	Pastificazione	4	41	239	3.04.07	Tintura, stampa tessuti di lana	—	—	—
					3.05	IND. FIBRE DURE E TESSILI VARIE .	66	104	6
					<i>3.05 A</i>	<i>Industria canapa, lino e iuta</i>	—	—	—
					3.05.01	Lavorazione canapa e lino	—	—	—
					3.05.02	Lavorazione della iuta.	—	—	—
					3.05.03	Fabbricazione cordami e spaghi	—	—	—

Seque TAV. 9 — Unità locali, addetti e potenza utilizzabile, per categoria di attività economica

N. classificazione	RAMI, CLASSI, SOTTOCLASSI E CATEGORIE DI ATTIVITÀ ECONOMICA	UNITÀ LOCALI			N. classificazione	RAMI, CLASSI, SOTTOCLASSI E CATEGORIE DI ATTIVITÀ ECONOMICA	UNITÀ LOCALI		
		N	Addetti	Potenza utilizzabile HP			N	Addetti	Potenza utilizzabile HP
3.05 B	<i>Ind. tessili non altrove classificate</i>	66	104	6	3.12	MACCH. NON ELETTR. E CARP. METALL.	8	103	241
3.05.04	Lavor. e classific. cascami tessili	—	—	—					
3.05.05	Fabbricazione tappeti da terra . . .	—	—	—	3.12 A	<i>Fonderia di 2ª fusione.</i>	1	7	6
3.05.06	Tessuti di maglia e maglieria. . .	63	80	—	3.12.01	Fonderie di ghisa	1	7	6
3.05.07	Reti da pesca e da caccia . . .	—	—	—	3.12.02	Fonderie di metalli non ferrosi.	—	—	—
3.05.08	Corde e tappeti di cocco.	—	—	—					
3.05.09	Passamanerie, tulli, veli, pizzi . .	3	24	6	3.12 B	<i>Macch. motr., app. imp. soll. e trasp.</i>	—	—	—
3.05.10	Nastri e tessuti elastici	—	—	—	3.12.03	Macchine motrici non elettriche	—	—	—
3.05.11	Lavoraz. setole, pelo, penne . . .	—	—	—	3.12.04	Trasmissioni e organi relativi . .	—	—	—
3.05.12	Filatura e tessitura dell'amianto .	—	—	—	3.12.05	App. per imp. di sollev. e trasp.	—	—	—
3.05.13	Filati, tessuti non altrove classif.	—	—	—	3.12.06	Motori a comb. interna per aerom.	—	—	—
3.05.14	Tint., stampa, tess. non altr. class.	—	—	—					
3.06	IND. VESTIARIO E ABBIGLIAMENTO. . .	327	510	21	3.12 C	<i>Macchine utensili</i>	—	—	—
3.06.01	Fabbricazione feltri e cappelli . .	—	—	—	3.12.07	Macch. utens. per lav. metalli . .	—	—	—
3.06.02	Fabbr. treccie e cappelli di paglia .	—	—	—	3.12.08	Macch. utens. per lavor. legno.	—	—	—
3.06.03	Laboratori di modisteria.	—	—	—	3.12.09	Utensileria per macchine utensili	—	—	—
3.06.04	Laboratori confezione vestiario . .	302	459	17	3.12 D	<i>Macch. operatr. e per agricoltura . .</i>	3	30	49
3.06.05	Laboratori confezione pellicce. . .	1	1	—	3.12.10	Macch. per agricoltura.	1	5	19
3.06.06	Laboratori confezione biancheria .	9	12	—	3.12.11	Macch. per estraz. e tratt. miner.	2	25	30
3.06.07	Fabbricazione guanti in pelle. . . .	—	—	—	3.12.12	Macch. per ind. tessile e vestiario	—	—	—
3.06.08	Oggetti di ornamento e arredam.	1	1	—	3.12.13	Macch. per carta e grafiche . . .	—	—	—
3.06.09	Fabbricazione di bottoni.	—	—	—	3.12.14	Macch. per siderurgia e fonderia	—	—	—
3.06.10	Confaz. varie o access. vestiario . .	3	11	—	3.12.15	Macch. per ind. chimiche e alim.	—	—	—
3.06.11	Labor. di tappezziere in stoffa. . . .	11	26	4	3.12.16	Pompe, compressori e simili . . .	—	—	—
3.06.12	Laboratori di materasso	—	—	—	3.12 E	<i>Carpent. metall. e appar. termici . .</i>	3	62	181
3.07	INDUSTRIE DELLE CALZATURE.	231	261	10	3.12.17	Carpenteria metallica	3	62	181
3.07.01	Calzaturifici.	—	—	—	3.12.18	Mobili e arredi metallici	—	—	—
3.07.02	Confaz. e rip. a mano di calzature .	229	259	10	3.12.19	Forni a combust. e appar. termici .	—	—	—
3.07.03	Riparaz. a macchina di calzature . .	2	2	—	3.12.20	Appar. termici per uso domestico .	—	—	—
3.08	INDUSTRIE DELLE PELLI E DEL CUOIO	1	1	—	3.12.21	Carrozze per bambini e infermi . .	—	—	—
3.08.01	Concerie	—	—	—	3.12.22	Costruz. caldaie e serbatoi . . .	—	—	—
3.08.02	Concia, tint. pelli per pellicceria .	—	—	—	3.12.23	Costruz. appar. igienico-sanitari.	—	—	—
3.08.03	Fabbr. articoli di cuoio e pelle . . .	1	1	—	3.12 F	<i>Prod. mecc. non altrove classificati.</i>	1	4	5
3.09	IND. MOBILIO E ARREDAM. IN LEGNO	34	112	447	3.12.24	Serram. e minuterie metalliche. .	1	4	5
3.09.01	Fabbr. mobili e arred. in legno . . .	28	102	440	3.12.25	Scatolame e fustame metallico. . .	—	—	—
3.09.02	Laccat., dorat., lucidatura mobili .	6	10	7	3.12.26	Fabbricazione molle	—	—	—
3.10	INDUSTRIE DEL LEGNO.	266	878	2.224	3.12.27	Bulloneria e viteria lavorata . . .	—	—	—
3.10 A	<i>Ind. del legno, del sughero e affini</i>	256	864	2.185	3.12.28	Stoviglie, vasellame, posateria . .	—	—	—
3.10.01	Stagion. e conserv. del legno . . .	17	90	183	3.12.29	Coltell. ed attrezzi per mestieri .	—	—	—
3.10.02	Prod. compensati e tranciati	1	387	979	3.12.30	Armi da fuoco e materiale bellico .	—	—	—
3.10.03	Fabbricaz. recipienti in legno . . .	16	21	16	3.13	APPAR. ELETTR. E DI TELECOMUNICAZ.	—	—	—
3.10.04	Falegnameria e carpent. in legno . .	199	325	938	3.13.01	Macchine e apparecchi elettrici. .	—	—	—
3.10.05	Fabbric. utensili e attrezzi.	13	14	1	3.13.02	Apparecchi di telecomunicazione .	—	—	—
3.10.06	Prepar. crine veget. e lav. vimini . .	—	—	—	3.14	MECC. DI PRECIS., OREFIC., ARGENT.	2	5	48
3.10.07	Fabbricazione scope	—	—	—	3.14.01	Apparecchi per prove materiali . .	—	—	—
3.10.08	Lavorazione sughero.	—	—	—	3.14.02	Orologi e movimenti orologeria . .	—	—	—
3.10.09	Fabbricazione infissi.	10	27	68	3.14.03	Strumenti ottici.	—	—	—
3.10.10	Fabbricazione bauli in legno	—	—	—	3.14.04	Strum. per misure peso e capacità .	—	—	—
3.10.11	Fabbricaz. di casse da morto	—	—	—	3.14.05	Macchine per scrivere e calcolare .	—	—	—
3.10.12	Fabbric. di modelli per fonderia . .	—	—	—	3.14.06	Strum. e apparecchi per medicina .	—	—	—
3.10 B	<i>Ind. veic. e carpent. navale in legno</i>	10	14	39	3.14.07	Medaglie, oreficeria e argenteria .	2	5	48
3.10.13	Costruz. e riparaz. veicoli in legno .	10	14	39	3.14.08	Strum. topografici e geodetici . .	—	—	—
3.10.14	Carpenteria navale in legno	—	—	—	3.14.09	Costruz. bilance precisione	—	—	—
3.11	INDUSTRIE METALLURGICHE.	—	—	—	3.15	OFFICINE MECCANICHE	346	661	707
3.11.01	Prod. ghisa, acciaio e ferroleghie .	—	—	—	3.15.01	Fuc., stamp. e imb. met. ferrosi . .	—	—	—
3.11.02	Trafilazione a freddo di tubi	—	—	—	3.15.02	Fuc., stamp., imbut. met. non fer.	—	—	—
3.11.03	Prod. e lavor. metalli non ferrosi . .	—	—	—	3.15.03	Tratt. sup. ed elettrolit. met. . . .	—	—	—
3.11.04	Pezzi acc. fucin. e stamp. a caldo . .	—	—	—	3.15.04	Picchettaggio e coloritura navi. .	—	—	—
3.11.05	Fabbric. tubi senza saldatura	—	—	—	3.15.05	Off. da ramaio, stagnino, fabbro . .	170	248	260
3.11.06	Prod. fili ferro e acciaio	—	—	—	3.15.06	Riparazioni di autoveicoli	60	185	172
3.11.07	Derivati lavorazione del filo	—	—	—	3.15.07	Riparaz. motoveicoli e biciclette . .	53	91	54
3.11.08	Prod. bulloni e dadi grezzi	—	—	—	3.15.08	Rip. imp. frig. e macch. per scriv. .	1	2	1
					3.15.09	Lav. e riparaz. mecc. generiche . . .	35	89	217
					3.15.10	Ripar. macch. elettr. e telecom. . .	6	13	2
					3.15.11	Rip. appar. riscald. e idrico-san. . .	11	22	1
					3.15.12	Riparazione fonografi	—	—	—
					3.15.13	Ripar. strum. scientif. e di precis. .	—	—	—

Segue Tav. 9 — Unità locali, addetti e potenza utilizzabile, per categoria di attività economica

N classi- fica- zione	RAMI, CLASSI, SOTTOCLASSI E CATEGORIE DI ATTIVITÀ ECONOMICA	UNITÀ LOCALI			N classi- fica- zione	RAMI, CLASSI, SOTTOCLASSI E CATEGORIE DI ATTIVITÀ ECONOMICA	UNITÀ LOCALI		
		N	Addetti	Potenza utilizza- bile HP			N	Addetti	Potenza utilizza- bile HP
3.15.14	Riparaz. strumenti ottici . . .	—	—	—	3.23	IND. POLIGRAFICHE ED EDITORIALI .	6	58	49
3.15.15	Riparazione di orologeria . . .	10	11	—	3.23.01	Stabilimenti arti grafiche . . .	5	55	49
3.15.16	Riparaz. strumenti musicali . . .	—	—	—	3.23.02	Legatorie e rilegatorie	1	3	—
3.16	COSTRUZ. MEZZI DI TRASPORTO . . .	—	—	—	3.23.03	Edizione e agenzie di stampa .	—	—	—
3.16.01	Biciclette e loro parti	—	—	—	3.23.04	Laboratori produzione disegni .	—	—	—
3.16.02	Motoveicoli e mototelai	—	—	—	3.24	IND. FOTO-FONO-CINEMATOGRAFICHE .	14	22	—
3.16.03	Autoveicoli e autotelai	—	—	—	3.24.01	Studi fotografici	14	22	—
3.16.04	Carrozzerie per auto-motoveicoli	—	—	—	3.24.02	Produtz., sincron., doppiat. films	—	—	—
3.16.05	Parti e access. di auto-motoveic.	—	—	—	3.24.03	Incis. ediz. dischi fonografici . .	—	—	—
3.16.06	Materiale rotabile ferro-tramviar.	—	—	—	3.25	OGGETTI IN MATERIE PLASTICHE . .	—	—	—
3.16.07	Costruz. altri veicoli metallici .	—	—	—	3.25.01	Art. per ind. mecc. e mezzi trasp.	—	—	—
3.16.08	Costruz. e riparaz. di aeromobili	—	—	—	3.25.02	Fabbric. pavimenti, piastrelle . .	—	—	—
3.16.09	Cantieri navali per costr. metall.	—	—	—	3.25.03	Art. per ind. elettr. ed elettrodom.	—	—	—
3.16.10	Cantieri per demolizione navi .	—	—	—	3.25.04	Art. per ottica, foto-cinematogr.	—	—	—
3.17	LAVORAZ. MINERALI NON METALLIFERI	39	470	2.173	3.25.05	Artic. per industria chimica . .	—	—	—
3.17.01	Macinaz. minerali non metalliferi	—	—	—	3.25.06	Artic. per abbigliam. e arredam.	—	—	—
3.17.02	Lavorazione pietra da costruz. .	1	1	5	3.25.07	Artic. per farmacia e medicina.	—	—	—
3.17.03	Lavorazione marmi e pietre affini	9	38	165	3.25.08	Artic. per cancelleria e simili .	—	—	—
3.17.04	Fabbricazione cemento	—	—	—	3.25.09	Artic. per imballaggi e confez. .	—	—	—
3.17.05	Produzione calce viva e idrata.	—	—	—	3.25.10	Giocattoli e parti di strum. mus.	—	—	—
3.17.06	Produzione calce idraulica . . .	—	—	—	3.25.11	Fabbricaz. di articoli vari	—	—	—
3.17.07	Produzione di gesso	—	—	—	3.26	INDUSTRIE MANIFATTURIERE VARIE .	—	—	—
3.17.08	Fabbricazione laterizi	10	194	1.592	3.26.01	Cavi e condutt. elettrici isolati	—	—	—
3.17.09	Ceramica, grès e mater. refratt.	2	138	189	3.26.02	Lamp. elettr., lamp. e tubi lumin.	—	—	—
3.17.10	Fabbricazione abrasivi naturali.	—	—	—	3.26.03	Fabbric. strumenti musicali . .	—	—	—
3.17.11	Fabbr. manufatti in cemento .	12	84	203	3.26.04	Fabbric. e preparaz. cartapeccora	—	—	—
3.17.12	Fabbr. lastre, tubi di cem.-am.	—	—	—	3.26.05	Carta carb., nastri macch. scriv.	—	—	—
3.17.13	Fabbricazione e lavor. vetro . .	5	15	19	3.26.06	Materiali dielettrici	—	—	—
3.17.14	Lavoraz. pietre dure e preziose	—	—	—	3.26.07	Armature e montature per occhiali	—	—	—
3.17.15	Fabbr. altri prod. min. non metall.	—	—	—	3.26.08	Manichini e materiali didattici .	—	—	—
3.18	INDUSTRIE CHIMICHE	8	76	701	3.26.09	Altre industrie manifatturiere .	—	—	—
3.18.01	Chimico-estratt. e chimico-miner.	—	—	—	4	COSTRUZ. E INSTALL. IMPIANTI	124	1.136	390
3.18.02	Produzione di esplosivi	5	8	—	4.01	COSTRUZIONI	118	966	390
3.18.03	Acido solforico, concimi fosfatici	1	36	650	4.01.01	Cantieri per costruz. edili	76	736	331
3.18.04	Soda, potassa, cloro e derivati .	—	—	—	4.01.02	Mov. di terra e lavori stradali .	10	122	35
3.18.05	Produtz. elettrodi di carbone . .	—	—	—	4.01.03	Edilizia specializzata	2	19	14
3.18.06	Carburo di calcio e abrasivi artif.	—	—	—	4.01.04	Edil. minore, attiv. aus. edilizia	30	89	10
3.18.07	Acido acetico e alcol metilico .	—	—	—	4.02	INDUSTRIE INSTALLAZIONE IMPIANTI .	6	170	—
3.18.08	Alcol etilico di 1ª categoria . .	—	—	—	4.02.01	Impianti riscald. idrico-sanitari.	2	9	—
3.18.09	Produzione di gas compressi . .	1	2	39	4.02.02	Imp. prod. e trasf. energia elettr.	4	161	—
3.18.10	Oli e grassi vegetali ed animali	—	—	—	4.02.03	Imp. telegr. telef. e radiotelegraf.	—	—	—
3.18.11	Saponi, detersivi, profumerie . .	1	30	12	4.02.04	Manutenz. e conduz. impianti .	—	—	—
3.18.12	Produtz. dei derivati agrumari .	—	—	—	5	ENERG. ELETTR., GAS E ACQUA	35	267	29.188
3.18.13	Tartari, tartrati e derivati . . .	—	—	—	5.01	PROD. E DISTRIB. ENERGIA ELETTRICA	16	160	29.031
3.18.14	Produzione farmaceut. ed affini	—	—	—	5.01.01	Prod. e distr. energia idroelettrica	16	160	29.031
3.18.15	Estratti per concia e tinta . . .	—	—	—	5.01.02	Prod. e distr. energia termoelett.	—	—	—
3.18.16	Colori organici sintetici	—	—	—	5.02	PRODUZIONE E DISTRIBUZIONE GAS .	—	—	—
3.18.17	Vernici, pitture, inchiostri, colle	—	—	—	5.02.01	Produtz. e distrib. gas illuminante	—	—	—
3.18.18	Mat. plastiche e resine sintetiche	—	—	—	5.02.02	Trasporto e distrib. gas naturali	—	—	—
3.18.19	Trasparente di cellulosa	—	—	—	5.02.03	Imbottigliamento gas in bombole	—	—	—
3.18.20	Produzione di materiali sensibili	—	—	—	5.03	DISTRIBUZIONE DI ACQUA	19	107	157
3.18.21	Produzioni chimiche varie	—	—	—	5.03.01	Distribuzione acqua potabile . .	19	107	157
3.18.22	Laboratori analisi chimiche . .	—	—	—	5.03.02	Distribuzione acqua non potabile	—	—	—
3.19	DERIVATI PETROLIO E CARBONE . .	—	—	—	6	COMMERCIO	3.176	5.742	1.084
3.19.01	Oli minerali, miscele lubrificanti	—	—	—	6.01	COMMERCIO ALL'INGROSSO	109	307	129
3.19.02	Raffinerie di petrolio	—	—	—	6.01 A	Prodotti agricoli e alimentari . . .	64	168	80
3.19.03	Derivati distillazione del carbone	—	—	—	6.01.01	Cereali e legumi secchi	8	10	24
3.19.04	Cokerie	—	—	—	6.01.02	Sementi e piante officinali . . .	1	1	—
3.20	INDUSTRIE DELLA GOMMA ELASTICA .	3	3	5	6.01.03	Fiori, piante ornam. e semi giard.	—	—	—
3.20.01	Produtz. artic. gomma elastica.	—	—	—	6.01.04	Frutta, agrumi, ortaggi e funghi	11	32	5
3.20.02	Vulcan. e ripar. oggetti gomma	3	3	5					
3.21	PROD. CELL. TESS. E FIBRE TESS. ARTIF.	1	1.046	13.443					
3.21.01	Produzione cellul. per usi tessili	—	—	—					
3.21.02	Fibre tessili artific. e sintetiche.	1	1.046	13.443					
3.22	IND. DELLA CARTA E CARTOTECNICA.	2	79	116					
3.22.01	Fabbricaz. di carta e cartone .	1	3	1					
3.22.02	Trasformazione carta e cartone.	1	76	115					

Segue TAV. 9 — Unità locali, addetti e potenza utilizzabile, per categoria di attività economica

N classi- fica- zione	RAMI, CLASSI, SOTTOCLASSI E CATEGORIE DI ATTIVITÀ ECONOMICA	UNITÀ LOCALI			N classi- fica- zione	RAMI, CLASSI, SOTTOCLASSI E CATEGORIE DI ATTIVITÀ ECONOMICA	UNITÀ LOCALI		
		N	Addetti	Potenza utilizza- bile HP			N	Addetti	Potenza utilizza- bile HP
6.01.05	Animali vivi (bovini, suini, ecc.)	2	4	—	6.02.03	Macell. di carne ovina e caprina	5	6	—
6.01.06	Uova e animali vivi da cortile	—	—	—	6.02.04	Macellerie di carne mista	239	413	273
6.01.07	Carni bovine, suine, equine, ovine	—	—	—	6.02.05	Tripperie	—	—	—
6.01.08	Pollame morto e selvaggina . .	—	—	—	6.02.06	Rivend. pollame e selvaggina . .	1	2	1
6.01.09	Salumi e conserve alimentari . .	1	11	13	6.02.07	Pizzicherie e rosticcerie	27	51	13
6.01.10	Prod. pesca, freschi e congelati	2	5	—	6.02.08	Rivendite di pesce	1	1	1
6.01.11	Prodotti pesca, sechi e conserv.	—	—	—	6.02.09	Latterie (senza lic. di P.S.) . . .	25	33	6
6.01.12	Latte, latticini e formaggi	—	—	—	6.02.10	Cereali, farine, paste alimentari	47	80	4
6.01.13	Farine, pane, paste alimentari . .	8	41	15	6.02.11	Pane e altri gen. al., con ann. forno	46	115	38
6.01.14	Vino, aceto e acque minerali . .	26	42	—	6.02.12	Gen. alim. con ann. ost. senza cuc.	83	144	8
6.01.15	Oli alimentari	1	1	—	6.02.13	Dolciumi	2	4	13
6.01.16	Caffè e surrogati caffè	—	—	—	6.02.14	Frutta, ortaggi, legumi freschi . .	95	145	—
6.01.17	Dolciumi di ogni genere	2	7	3	6.02.15	Drogherie	9	24	5
6.01.18	Foraggi e semi oleosi	—	—	—	6.02.16	Vini, liquori, oli	68	105	17
6.01.19	Zucchero	—	—	—	6.02.17	Tabacchi e altri generi monop.	59	87	3
6.01.20	Droghe, spezie e coloniali	—	—	—	6.02.18	Supermercati	—	—	—
6.01.21	Prod. agricoli e alimentari vari	2	14	20	6.02.19	Generi alimentari vari	538	976	186
6.01 B	<i>Mat. prime e ausil. non alimentari</i>	34	88	48	6.03	COMM. MIN. PROD. TESS. E ART. VEST.	297	556	13
6.01.22	Fibre tess. e filati uso industr.	—	—	—	6.03.01	Tessuti per abbigliam. e vestiario	51	92	—
6.01.23	Legname e affini	3	8	—	6.03.02	Confez. uomo, signora e bambino	10	23	1
6.01.24	Pelli greggie	4	11	—	6.03.03	Bianch., magl., art. abbigliam. . .	25	62	—
6.01.25	Solfo, pietre per uso industriale	—	—	—	6.03.04	Filati, mercerie, passam. e ricami	54	82	7
6.01.26	Materiali da costruzione	12	40	40	6.03.05	Cappelli	1	2	—
6.01.27	Metalli ferrosi	—	—	—	6.03.06	Cuoi, pellami e access. calzate . .	2	5	—
6.01.28	Metalli non ferrosi	—	—	—	6.03.07	Calzature	44	67	1
6.01.29	Minerali metalliferi	—	—	—	6.03.08	Ombrelli, bastoni, artic. viaggio	3	3	—
6.01.30	Combustibili solidi	11	22	8	6.03.09	Pelliccerie	—	—	—
6.01.31	Oli miner., carbur. e lubrificanti	1	1	—	6.03.10	Articoli sportivi	3	3	—
6.01.32	Cenci, cascami, carta da macero	2	5	—	6.03.11	Art. gomma, effetti vest. gomm.	1	1	—
6.01.33	Rottami metallici	1	1	—	6.03.12	Spaghi, cordami, sacchi, tele iuta	2	3	—
6.01 C	<i>Prodotti industriali non aliment.</i>	11	51	1	6.03.13	Art. in vimini, giunchi e simili	—	—	—
6.01.34	Prod. finiti in ferro o altro met.	—	—	—	6.03.14	Mobili	12	36	—
6.01.35	Macchine utensili	—	—	—	6.03.15	Stucchi, carte da parati ed affini	—	—	—
6.01.36	Macchine per l'industria tessile .	—	—	—	6.03.16	Utens., casual., vetrerie, ceramiche	36	55	—
6.01.37	Macchine per l'edilizia	—	—	—	6.03.17	Chincaglierie e bigiotterie	1	1	—
6.01.38	Altre macch. per ind. e comm.	—	—	—	6.03.18	Botteghe antiquarie	—	—	—
6.01.39	Attrezzi e mater. per uso industr.	—	—	—	6.03.19	Ogg. d'arte moderna e contemp.	—	—	—
6.01.40	Macchine e attrezzi agricoli . . .	—	—	—	6.03.20	Quadri, bronzi, sculture, stampe	—	—	—
6.01.41	Macchine per scrivere e calcolare	—	—	—	6.03.21	Arredi sacri e articoli religiosi . .	—	—	—
6.01.42	Appar. e mater. radio-televisivo	—	—	—	6.03.22	Gioiell., orific., argent. e orolog.	19	35	3
6.01.43	Appar. ott., fotog., strum. precis.	—	—	—	6.03.23	Fiori e piante ornam. e da fiore	9	19	—
6.01.44	Orologerie ed accessori	—	—	—	6.03.24	Tessuti per arredam. e tendaggi	—	—	—
6.01.45	Veicoli, access. e parti ricambio	—	—	—	6.03.25	Grandi magazzini	2	18	1
6.01.46	Gioie, pietre e metalli preziosi . .	—	—	—	6.03.26	Indumenti e oggetti usati	3	4	—
6.01.47	Prodotti chimici per l'agricoltura	2	4	—	6.03.27	Altri prodotti tess. e art. vestiario	19	45	—
6.01.48	Cuoi e pelli conciate	—	—	—	6.04	COMM. MIN. PROD. MECCAN. E ART. VARI	287	533	80
6.01.49	Calzature ed access. per calzature	—	—	—	6.04.01	Ferramenta, utensili, casseforti.	29	58	3
6.01.50	Tessuti per abbigliamento	—	—	—	6.04.02	Appar. e mater. per imp. idraul.	1	5	1
6.01.51	Tessuti per arredamento	—	—	—	6.04.03	Macch. ap. attr. per agr. e ind.	2	9	—
6.01.52	Filati, cuoir., mercer. e passaman.	1	6	—	6.04.04	Macch., mob., attr. met. per uffici	1	5	—
6.01.53	Articoli abbigliam. e vestiario . .	1	1	—	6.04.05	Mater. elettr., oggetti illuminaz.	20	37	—
6.01.54	Pellicce e pelli da pellicceria . .	—	—	—	6.04.06	Apparecchi elettrodomestici . . .	17	30	—
6.01.55	Art. da viaggio, pellett., marocch.	—	—	—	6.04.07	Macch., mob. in met. per uso dom.	5	11	—
6.01.56	Mobili	3	15	—	6.04.08	Appar. ott., fot., strum. di precis.	3	6	1
6.01.57	Oggetti di arredamento	—	—	—	6.04.09	Armi, muniz., attr. caccia e pesca	8	12	4
6.01.58	Carta da parati	—	—	—	6.04.10	Veicoli, pezzi ricambio e access.	14	43	5
6.01.59	Macch. e appar. per uso domestico	—	—	—	6.04.11	Motoveic., bicicl., pezzi ricambio	5	10	—
6.01.60	Vetrierie, cristallerie, ceramiche .	—	—	—	6.04.12	Cartolerie	12	25	—
6.01.61	Spaghi e cordami, sacchi e simili	—	—	—	6.04.13	Librerie	2	4	—
6.01.62	Recip. in legno, articoli vimini . .	—	—	—	6.04.14	Rivendite giornali e riviste . . .	10	16	—
6.01.63	Carta e cartone in genere	2	7	—	6.04.15	App. rad.-telev., gramm., dischi	8	26	—
6.01.64	Artic. cartoleria e cancelleria . . .	—	—	—	6.04.16	Pianof. e strum. a fiato e corda	—	—	—
6.01.65	Libri	—	—	—	6.04.17	Edizioni musicali	—	—	—
6.01.66	Prod. chimici, oli e grassi per ind.	—	—	—	6.04.18	Giocattoli e affini	1	2	—
6.01.67	Colori e vernici	—	—	—	6.04.19	Vernici, smalti, colori, pennelli .	3	3	—
6.01.68	Saponi bucato, deters. e candele	2	18	1	6.04.20	Laterizi, cemento, calce	21	39	7
6.01.69	Special. medicinali e profumeria	—	—	—	6.04.21	Art. sanit., prod. chimico-farmac.	1	1	—
6.01.70	Art. sanit., da medic. e ferri chir.	—	—	—	6.04.22	Profum., ogg. per toletta e igien.	9	16	2
6.01.71	Giocattoli e articoli sportivi	—	—	—	6.04.23	Distributori di carburanti	41	83	43
6.01.72	Strum. musicali e accessori	—	—	—	6.04.24	Distributori di gas in bombole . .	40	43	—
6.01.73	Altri prod. ind. non alimentari . . .	—	—	—	6.04.25	Legna da ardere e carbone	13	16	14
6.02	COMM. MINUTO GENERI ALIMENTARI.	1.260	2.213	575	6.04.26	Concimi e altri prod. utili agric.	12	18	—
6.02.01	Macellerie di carne bovina	15	27	7	6.04.27	Saponi da bucato, detersivi, ecc.	3	4	—
6.02.02	Macellerie di carne equina	—	—	—					

Segue Tav. 9 — Unità locali, addetti e potenza utilizzabile, per categoria di attività economica

N classi- fica- zione	RAMI, CLASSI, SOTTOCLASSI E CATEGORIE DI ATTIVITÀ ECONOMICA	UNITÀ LOCALI			N classi- fica- zione	RAMI, CLASSI, SOTTOCLASSI E CATEGORIE DI ATTIVITÀ ECONOMICA	UNITÀ LOCALI		
		N	Addetti	Potenza utilizza- bile HP			N	Addetti	Potenza utilizza- bile HP
6.04.28	Francobolli da collezione	1	2	—	7.05	TRASPORTI MARITTIMI	—	—	—
6.04.29	Animali vivi (pesci col., cani, ecc.)	—	—	—	7.05.01	Navigazione di cabotaggio	—	—	—
6.04.30	Altri articoli e prodotti vari . .	5	9	—	7.05.02	Navigazione internazionale	—	—	—
6.05	COMM. MIN, GEN. ALIM. E NON ALIM.	219	388	51	7.06	TRASPORTI AEREI	—	—	—
6.05.01	Carne, pollame, selvagg. e uova	1	1	—	7.06.01	Servizi di trasporti interni	—	—	—
6.05.02	Pane, paste alimentari e farine.	152	274	43	7.06.02	Servizi di trasp. internazionali . .	—	—	—
6.05.03	Pizzic., salum., sals., rosticcerie .	—	—	—	7.07	ATTIVITÀ AUSILIARIE TRASPORTI. . .	19	27	58
6.05.04	Frutta, ortaggi e generi affini . .	—	—	—	7.07.01	Agenzie di viaggio e turismo . . .	—	—	—
6.05.05	Vini, liquori, oli	2	2	—	7.07.02	Servizi ausiliari ferrovie	—	—	—
6.05.06	Generi alimentari vari	51	91	7	7.07.03	Serv. ausil. trasp. su via ordin.	8	13	58
6.05.07	Tessuti, biancheria, merceria . . .	10	15	1	7.07.04	Serv. ausil. trasp. mar., lac. e fluv.	—	—	—
6.05.08	Calzature e accessori, pellami . .	—	—	—	7.07.05	Servizi ausil. trasporti via aerea	—	—	—
6.05.09	Mobili legno, articoli vimini . . .	1	2	—	7.07.06	Impr. carico, scarico e facch. . .	—	—	—
6.05.10	Prod. tessili e artic. vestiario . .	1	1	—	7.07.07	Imprese di portabagagli	—	—	—
6.05.11	Prod. meccanici e affini	1	2	—	7.07.08	Imprese di spedizioni	—	—	—
6.05.12	Prod. e artic. vari non aliment.	—	—	—	7.07.09	Noleggio mezzi di trasporto . . .	11	14	—
6.06	COMMERCIO AMBULANTE	399	567	—	7.08	COMUNICAZIONI	80	503	1.246
6.06.01	Generi alimentari	228	309	—	7.08.01	Servizi postelegrafonici	76	499	1.246
6.06.02	Articoli abbigliamento	87	142	—	7.08.02	Servizi radiotelegraf. e televisivi	—	—	—
6.06.03	Articoli vari	84	116	—	7.08.03	Servizi ausiliari comunicazioni .	4	4	—
6.07	ALBERGHI E PUBBLICI ESERCIZI . .	595	1.158	236	8	CREDITO E ASSICURAZIONE	128	382	6
6.07.01	Alberghi, pensioni, locande	57	149	48	8.01	CREDITO	51	213	6
6.07.02	Stabilimenti balneari	—	—	—	8.01.01	Ist. emiss. e di diritto pubblico	1	23	6
6.07.03	Ristoranti, trattorie, osterie . . .	170	348	28	8.01.02	Banche, casse, di risparmio ecc.	49	189	—
6.07.04	Caffè, bar, gelaterie e simili . . .	352	637	160	8.01.03	Istituti speciali credito	1	2	—
6.07.05	Pasticc. con event. anness. prod.	1	2	—	8.01.04	Monti pegno 2ª cat. e agenzie	—	—	—
6.07.06	Latterie	13	19	—	8.01.05	private di pegno	—	—	—
6.07.07	Sale da bigliardo, sale da ballo	2	3	—	8.01.06	Mutue di credito	—	—	—
6.08	ATTIVITÀ AUSILIARIE DEL COMMERCIO	10	20	—	8.01.07	Servizi ausiliari del credito . . .	—	—	—
6.08.01	Magazz. gen. dep. conto terzi . .	2	6	—	8.02	ASSICURAZIONE	13	19	—
6.08.02	Mag. dep. ditte ind. e comm. . . .	2	6	—	8.02.01	Assicurazione ramo vita	—	—	—
6.08.03	Rappresentanze di commercio . . .	4	4	—	8.02.02	Assicurazione ramo danni	—	—	—
6.08.04	Mediazione immobili e terreni . .	—	—	—	8.02.03	Assicurazione mista	2	3	—
6.08.05	Imprese immobiliari	—	—	—	8.02.04	Servizi ausiliari assicurazione . .	11	16	—
6.08.06	Mediazione di bestiame	—	—	—	8.03	GESTIONI FINANZIARIE	64	150	—
6.08.07	Mediazione di merci varie	—	—	—	8.03.01	Istituti finanziari	—	—	—
6.08.08	Agenzie distribuz. prodotti vari	1	3	—	8.03.02	Gestione entrate finanziarie . .	61	142	—
6.08.09	Agenz. inform. comm. e serv. vari	—	—	—	8.03.03	Banchi lotto, conc. pronost., ecc.	3	8	—
6.08.10	Vendita all'asta mobili e oggetti	—	—	—	9	SERV. E ATTIV. SOCIALI VARIE	262	533	126
6.08.11	Agenzie di pubblicità	1	1	—	9.01	SERVIZI PER IGIENE E PULIZIA . . .	202	406	98
6.08.12	Gestione di pubblici mercati . . .	—	—	—	9.01.01	Serv. igiene ed estet. persona . .	172	293	34
6.08.13	Forniture di bordo, casermaggio	—	—	—	9.01.02	Lavand., stirerie, smacchiatricie .	18	46	60
6.08.14	Noleggio attrezzature, macchine	—	—	—	9.01.03	Serv. pulizia e disinfezione locali	—	—	—
6.08.15	Noleggio oggetti uso personale . .	—	—	—	9.01.04	Servizi nettezza urbana	9	59	—
7	TRASPORTI E COMUNICAZIONI.	338	1.349	1.880	9.01.05	Servizi funebri	3	8	4
7.01	TRASP. FERROV. E TRAMV. ESTRAURB.	10	240	99	9.02	SERVIZI DELLO SPETTACOLO.	14	49	24
7.01.01	Ferrovie esercitate dallo Stato . .	10	240	99	9.02.01	Imprese dello spettacolo	14	49	24
7.01.02	Ferrovie in concessione	—	—	—	9.03	SERVIZI SANITARI	43	71	4
7.01.03	Servizi tramvie extraurbane	—	—	—	9.03.01	<i>Servizi sanitari privati</i>	<i>43</i>	<i>71</i>	<i>4</i>
7.02	TRASPORTI ESTRAURBANI SU STRADA .	198	498	47	9.03.02	Stab. idropinici e idrotermali . .	1	4	4
7.02.01	Autol., filovie, funivie extraurb.	7	216	40	9.03.05	Farmacie	42	67	—
7.02.02	Trasporto persone con autovett.	49	54	6	9.04	SERV. PRIV. ISTR. E FORMAZ. PROFES.	2	6	—
7.02.03	Serv. extraurb. trasporto merci . .	142	228	1	9.04.03	Scuole guida, pilotaggio e simili	2	6	—
7.03	TRASPORTI URBANI	31	81	430	9.08	SERV. VARI NON ALTROVE CLASSIFIC.	1	1	—
7.03.01	Tramvie, filovie, autolinee	3	35	430	9.08.03	Copisterie	1	1	—
7.03.02	Trasp. pers. con vett. e autovett.	16	21	—	9.08.06	Centri meccanogr. per conto terzi	—	—	—
7.03.03	Servizi urbani trasporto merci . .	12	25	—					
7.04	TRASPORTI LACUALI E FLUVIALI . .	—	—	—					
7.04.01	Navigazione lacuale	—	—	—					
7.04.02	Navigazione fluviale	—	—	—					
						TOTALE	5.907	15.586	62.511

Segue Tav. 10 — Addetti alle unità locali per categoria posizionale e sesso

N classi- fica- zione	RAMI, CLASSI E SOTTOCLASSI DI ATTIVITÀ ECONOMICA	IMPRENDI- TORI, TITOLARI, COOPERATORI		FAMILIARI COADIUVANTI		DIRIGENTI E IMPIEGATI		CATEGORIE SPECIALI OPERAI SPE- CIALIZZATI E QUALIFICATI		OPERAI COMUNI E MANOVALI		APPRENDISTI		ALTRI		TOTALE		
		MF	M	MF	M	MF	M	MF	M	MF	M	MF	M	MF	M	MF	M	
3.20	Industrie della gomma elastica	3	3	—	—	—	—	—	—	—	—	—	—	—	—	—	3	3
3.21	Produz. della cellulosa per tessuti, delle fibre tessili artificiali e sintetiche . . .	—	—	—	—	71	65	601	568	374	130	—	—	—	—	1.046	763	
3.22	Industrie della carta e della cartotecnica . . .	3	3	—	—	2	2	12	12	28	8	29	3	5	5	79	33	
3.23	Industrie poligrafiche ed editoriali	8	7	—	—	2	1	21	19	6	3	21	14	—	—	58	44	
3.24	Industrie foto-fono-cinematografiche . . .	14	13	6	3	—	—	—	—	—	—	2	—	—	—	22	16	
3.25	Produz. oggetti in materie plastiche	—	—	—	—	—	—	—	—	—	—	—	—	—	—	—	—	
3.26	Industrie manifatturiere varie	—	—	—	—	—	—	—	—	—	—	—	—	—	—	—	—	
4	COSTRUZIONI E INSTALL. DI IMPIANTI	99	99	41	39	6	6	292	292	670	670	26	26	2	2	1.136	1.134	
4.01	Costruzioni	97	97	41	39	2	2	258	258	547	547	21	21	—	—	966	964	
4.02	Installazione impianti.	2	2	—	—	4	4	34	34	123	123	5	5	2	2	170	170	
5	PRODUZ. E DISTRIBUZ. DI ENERGIA ELET- TRICA E GAS, DISTRIBUZIONE DI ACQUA	20	20	—	—	42	39	94	94	95	95	—	—	16	16	267	264	
5.01	Produz. e distribuz. di energia elettrica	4	4	—	—	28	28	73	73	54	54	—	—	1	1	160	160	
5.02	Produz. e distribuzione di gas.	—	—	—	—	—	—	—	—	—	—	—	—	—	—	—	—	
5.03	Distribuzione di acqua	16	16	—	—	14	11	21	21	41	41	—	—	15	15	107	104	
6	COMMERCIO	3.105	2.125	1.937	716	125	68	125	112	190	176	228	161	32	22	5.742	3.380	
6.01	Commercio all'ingrosso	106	99	57	30	32	21	25	25	72	71	9	3	6	6	307	255	
6.01 A	Prodotti agricoli e alimentari.	63	59	34	22	16	11	7	7	42	41	3	2	3	3	168	145	
6.01 B	Materie prime e ausil. non alimentari	32	30	19	6	4	2	5	5	25	25	—	—	3	3	88	71	
6.01 C	Prodotti industriali non alimentari . . .	11	10	4	2	12	8	13	13	5	5	6	1	—	—	51	39	
6.02	Comm. al minuto generi alimentari	1.250	828	819	276	25	13	28	28	27	24	61	60	3	3	2.213	1.232	
6.03	Comm. al minuto prodotti tessili e arti- coli di vestiario e abbigliamento	285	178	165	67	25	11	8	3	26	24	46	10	1	1	556	294	
6.04	Comm. al minuto prod. meccanici	274	229	120	63	33	18	23	23	30	30	49	41	4	4	533	408	
6.05	Comm. al minuto generi diversi, alim. e non alimentari.	210	131	166	61	2	1	2	1	—	—	8	2	—	—	388	196	
6.06	Commercio ambulante	399	325	156	68	—	—	—	—	12	10	—	—	—	—	567	403	
6.07	Alberghi e pubblici esercizi	574	329	451	148	6	3	39	32	19	14	52	43	17	7	1.158	576	
6.08	Attività ausiliarie del commercio.	7	6	3	3	2	1	—	—	4	3	3	2	1	1	20	16	
7	TRASPORTI E COMUNICAZIONI.	258	252	54	48	305	204	239	212	237	235	18	18	238	208	1.349	1.177	
7.01	Trasporti ferrov. e tranv. extraurbani	—	—	—	—	30	30	28	28	132	132	—	—	50	50	240	240	
7.02	Trasporti extraurbani su strada	204	202	40	35	18	18	145	145	74	74	17	17	—	—	498	491	
7.03	Trasporti urbani	32	32	12	11	1	1	22	22	14	14	—	—	—	—	81	80	
7.04	Trasporti lacuali e fluviali.	—	—	—	—	—	—	—	—	—	—	—	—	—	—	—	—	
7.05	Trasporti marittimi.	—	—	—	—	—	—	—	—	—	—	—	—	—	—	—	—	
7.06	Trasporti aerei.	—	—	—	—	—	—	—	—	—	—	—	—	—	—	—	—	
7.07	Attività ausiliarie dei trasporti	18	18	2	2	—	—	2	2	3	3	1	1	1	1	27	27	
7.08	Comunicazioni	4	—	—	—	256	155	42	15	14	12	—	—	187	157	503	339	
8	CREDITO, ASSICURAZ. E GESTIONI FINANZ.	33	32	4	2	317	301	15	15	—	—	—	—	13	9	382	359	
8.01	Credito	10	10	—	—	179	168	13	13	—	—	—	—	11	7	213	198	
8.02	Assicurazione	11	10	2	1	6	5	—	—	—	—	—	—	—	—	19	16	
8.03	Gestioni finanziarie.	12	12	2	1	132	128	2	2	—	—	—	—	2	2	150	145	
9	SERVIZI E ATTIVITÀ SOCIALI VARIE	262	216	62	32	15	7	28	24	54	50	103	41	9	1	533	371	
9.01	Servizi per l'igiene e la pulizia	198	169	42	24	1	1	17	13	51	48	96	37	1	1	406	293	
9.02	Servizi dello spettacolo	14	14	8	5	3	2	11	11	3	2	4	3	6	—	49	37	
9.03	Servizi sanitari.	47	30	12	3	7	2	—	—	—	—	3	1	2	—	71	36	
9.03 A	Servizi sanitari privati	47	30	12	3	7	2	—	—	—	—	3	1	2	—	71	36	
9.04	Servizi privati per l'istruzione e la for- mazione professionale.	2	2	—	—	4	2	—	—	—	—	—	—	—	—	6	4	
9.08	Servizi vari, non altrove classificati	1	1	—	—	—	—	—	—	—	—	—	—	—	—	1	1	
	TOTALE	5.634	4.330	2.568	1.146	1.117	912	2.094	1.981	2.940	2.413	902	599	331	278	15.586	11.659	
	FINO A 18 ANNI	6	5	89	49	6	—	4	4	152	64	465	325	2	—	724	447	
	DA 18 A 20 ANNI	35	12	131	69	11	3	17	10	160	60	276	175	5	5	635	334	
	OLTRE 20 ANNI	5.593	4.313	2.348	1.028	1.100	909	2.073	1.967	2.628	2.289	161	99	324	273	14.227	10.878	

Segue TAV. 11 — Spese per il personale nel 1960 per titolo di spesa e gruppi posizionali del personale
Migliaia di lire

N. classificazione	RAMI, CLASSI E SOTTOCLASSI DI ATTIVITÀ ECONOMICA	RETRIBUZIONI LORDE				RITENUTE A CARICO DEL PERSONALE				CONTRIBUTI E SPESE A CARICO DEL DATORE DI LAVORO			
		Totale		assegni familiari		Totale		contributi sociali obbligatori		Totale		contributi sociali obbligatori	
		Dirig. e impieg.	Altro personale	Dirig. e impieg.	Altro personale	Dirig. e impieg.	Altro personale	Dirig. e impieg.	Altro personale	Dirig. e impieg.	Altro personale	Dirig. e impieg.	Altro personale
3.20	Industrie della gomma elastica	—	—	—	—	—	—	—	—	—	—	—	—
3.21	Prod. della cellulosa per tessuti, delle fibre tessili artificiali e sintetiche . .	100.844	544.890	5.847	82.613	13.259	36.278	7.295	26.589	35.445	271.754	26.290	208.506
3.22	Industrie della carta e della cartotecnica	6.147	16.403	162	2.513	425	737	115	615	1.566	7.346	1.108	6.946
3.23	Industrie poligrafiche ed editoriali . . .	1.474	11.382	166	1.284	85	595	56	527	1.202	5.038	338	4.033
3.24	Industrie foto-fono-cinematografiche . .	—	96	—	—	—	—	—	—	—	—	—	—
3.25	Prod. oggetti in materie plastiche . . .	—	—	—	—	—	—	—	—	—	—	—	—
3.26	Industrie manifatturiere varie	—	—	—	—	—	—	—	—	—	—	—	—
4	COSTRUZIONI E INSTALL. DI IMPIANTI . .	6.461	187.199	692	42.201	660	8.987	326	7.902	2.293	74.728	1.678	72.735
4.01	Costruzioni	692	177.955	73	39.927	60	8.498	37	7.510	419	71.950	276	70.155
4.02	Installazione impianti.	5.769	9.244	619	2.274	600	489	289	392	1.874	2.778	1.402	2.580
5	PROD. E DISTRIBUZ. DI ENERGIA ELETTRICA E GAS, DISTRIBUZIONE DI ACQUA	42.842	186.746	2.106	21.518	5.362	12.655	2.922	7.844	24.613	68.082	10.862	55.882
5.01	Prod. e distrib. di energia elettrica	39.647	144.348	1.901	13.700	5.074	9.887	2.660	5.416	22.965	50.753	9.747	40.069
5.02	Prod. e distribuzione di gas.	—	—	—	—	—	—	—	—	—	—	—	—
5.03	Distribuzione di acqua	3.195	42.398	205	7.818	288	2.768	262	2.428	1.648	17.329	1.115	15.813
6	COMMERCIO	54.154	166.617	4.541	21.674	3.764	8.014	3.264	6.821	19.932	53.517	17.574	48.525
6.01	Commercio all'ingrosso	17.762	45.845	1.768	8.097	1.103	2.435	976	2.110	6.167	16.009	5.426	14.272
6.01 A	Prodotti agricoli e alimentari.	8.763	26.386	827	4.631	556	1.263	511	1.109	3.007	9.779	2.687	9.064
6.01 B	Materie prime e ausil. non alimentari	877	12.134	121	2.481	50	543	50	497	188	2.660	188	2.543
6.01 C	Prodotti industriali non alimentari . .	8.122	7.325	820	985	497	629	415	504	2.972	3.570	2.551	2.725
6.02	Comm. al minuto generi alimentari . . .	9.481	27.918	360	2.759	642	1.312	568	1.203	3.472	9.151	3.110	8.337
6.03	Comm. al minuto prodotti tessili e articoli di vestiario e abbigliamento. . .	7.842	16.409	1.132	1.789	443	729	371	607	3.190	5.029	2.675	4.281
6.04	Comm. al minuto prod. meccanici	16.703	25.601	1.186	3.187	1.432	1.263	1.205	1.184	6.262	9.100	5.546	8.399
6.05	Comm. al minuto generi diversi, alim. e non alimentari.	666	2.046	—	260	39	90	39	90	306	645	282	580
6.06	Commercio ambulante	—	—	—	—	—	—	—	—	—	—	—	—
6.07	Alberghi e pubblici esercizi	1.189	47.395	95	5.205	73	2.120	73	1.592	278	13.155	278	12.228
6.08	Attività ausiliarie del commercio. . . .	511	1.403	—	377	32	65	32	35	257	428	257	428
7	TRASPORTI E COMUNICAZIONI.	330.392	559.248	17.587	75.855	31.921	41.822	17.893	28.518	52.515	175.718	47.533	163.352
7.01	Trasporti ferrov. e tramv. extraurbani .	41.594	192.320	4.049	29.729	3.728	15.604	2.470	11.387	17.542	86.519	17.542	86.519
7.02	Trasporti extraurbani su strada	19.433	145.197	1.121	20.141	2.166	8.796	1.582	6.727	6.707	54.748	6.084	52.912
7.03	Trasporti urbani	6.661	26.212	151	4.361	885	1.781	542	1.365	2.989	14.351	1.417	12.077
7.04	Trasporti lacuali e fluviali.	—	—	—	—	—	—	—	—	—	—	—	—
7.05	Trasporti marittimi.	—	—	—	—	—	—	—	—	—	—	—	—
7.06	Trasporti aerei.	—	—	—	—	—	—	—	—	—	—	—	—
7.07	Attività ausiliarie dei trasporti	—	1.129	—	4	—	65	—	65	—	517	—	517
7.08	Comunicazioni	262.704	194.390	12.266	21.620	25.142	15.576	13.299	8.974	25.277	19.583	22.490	11.327
8	CREDITO, ASSICURAZ. E GESTIONI FINANZ.	444.346	21.238	40.756	3.550	44.997	3.343	24.771	920	152.596	7.984	126.549	5.650
8.01	Credito	277.350	20.424	22.111	3.336	27.323	3.271	13.722	861	100.189	7.831	75.227	5.497
8.02	Assicurazione	2.117	—	72	—	279	—	208	—	781	—	664	—
8.03	Gestioni finanziarie.	164.879	814	18.573	214	17.395	72	10.841	59	51.626	153	50.658	153
9	SERVIZI E ATTIVITÀ SOCIALI VARIE	8.128	69.092	189	11.982	799	4.022	581	3.368	2.213	19.657	2.098	17.125
9.01	Servizi per l'igiene e la pulizia	1.316	61.255	95	10.762	104	3.648	63	2.994	394	16.489	314	13.978
9.02	Servizi dello spettacolo	339	6.633	94	1.201	20	311	20	311	64	2.638	64	2.638
9.03	Servizi sanitari.	6.473	1.204	—	19	675	63	498	63	1.755	530	1.720	509
9.03 A	Servizi sanitari privati	6.473	1.204	—	19	675	63	498	63	1.755	530	1.720	509
9.04	Servizi privati per l'istruzione e la formazione professionale.	—	—	—	—	—	—	—	—	—	—	—	—
9.08	Servizi vari, non altrove classificati . .	—	—	—	—	—	—	—	—	—	—	—	—
	TOTALE	1.164.180	2.410.304	80.873	367.150	117.784	155.974	68.106	113.926	351.515	936.682	278.102	819.153

N classi- fica- zione	RAMI E CLASSI DI ATTIVITÀ ECONOMICA	PROVINCIA					1. ACCUMOLI					2. AMATRICE				
		Im- prese	Unità locali				Im- prese	Unità locali				Im- prese	Unità locali			
			Totale		con forza motrice			Totale		con forza motrice			Totale		con forza motrice	
			N	Ad- detti	N	Poten- za utiliz- zabile HP		N	Ad- detti	N	Poten- za utiliz- zabile HP		N	Ad- detti	N	Poten- za utiliz- zabile HP
1	AGRICOLTURA, FORESTE, CACCIA E PESCA	140	214	442	37	633	6	6	11	—	—	7	8	26	—	—
1.03	Foreste	31	31	135	1	5	6	6	11	—	—	6	6	23	—	—
1.04	Pesca	9	11	16	—	—	—	—	—	—	—	—	—	—	—	—
1.05	Attività connesse con l'agricoltura	100	172	291	36	628	—	—	—	—	—	1	2	3	—	—
2	INDUSTRIE ESTRATTIVE	6	12	127	6	475	—	—	—	—	—	—	—	—	—	—
2.01	Estraz. di carboni fossili e di torba	—	—	—	—	—	—	—	—	—	—	—	—	—	—	—
2.02	Estraz. di combustibili liquidi e gassosi	—	—	—	—	—	—	—	—	—	—	—	—	—	—	—
2.03	Estraz. di minerali metalliferi	—	—	—	—	—	—	—	—	—	—	—	—	—	—	—
2.04	Estraz. di altri minerali	6	12	127	6	475	—	—	—	—	—	—	—	—	—	—
3	INDUSTRIE MANIFATTURIERE	1.577	1.618	5.608	592	28.729	5	5	8	3	10	49	51	98	14	102
3.01	Industrie alimentari e affini	248	260	1.172	181	8.409	1	1	2	1	3	3	3	11	2	28
3.02	Industria del tabacco	—	—	—	—	—	—	—	—	—	—	—	—	—	—	—
3.03	Seta, cotone e lav. fibre tess. artificiali	—	—	—	—	—	—	—	—	—	—	—	—	—	—	—
3.04	Industrie della lana	4	4	47	2	129	—	—	—	—	—	1	1	1	—	—
3.05	Industrie delle fibre dure e tessili varie	65	66	104	1	6	—	—	—	—	—	2	2	3	—	—
3.06	Ind. del vestiario e dell'abbigliamento	325	327	510	4	21	—	—	—	—	—	16	16	27	—	—
3.07	Industrie delle calzature	228	231	261	11	10	—	—	—	—	—	4	4	5	—	—
3.08	Industrie delle pelli e del cuoio	1	1	1	—	—	—	—	—	—	—	—	—	—	—	—
3.09	Industria mobilio e arredam. in legno	30	34	112	25	447	—	—	—	—	—	4	5	21	5	40
3.10	Industrie del legno	263	266	878	175	2.224	3	3	5	2	7	5	5	6	4	22
3.11	Industrie metallurgiche	—	—	—	—	—	—	—	—	—	—	—	—	—	—	—
3.12	Macchine non elettr., carpent. metallica	8	8	103	8	241	—	—	—	—	—	—	—	—	—	—
3.13	Macchine e apparecchi elettrici	—	—	—	—	—	—	—	—	—	—	—	—	—	—	—
3.14	Mecc. di precisione ; oreficeria, argenteria	2	2	5	1	48	—	—	—	—	—	—	—	—	—	—
3.15	Officine meccaniche	338	346	661	143	707	1	1	1	—	—	13	14	23	3	12
3.16	Industrie costruz. mezzi di trasporto	—	—	—	—	—	—	—	—	—	—	—	—	—	—	—
3.17	Industrie lavor. minerali non metalliferi	35	39	470	29	2.173	—	—	—	—	—	—	—	—	—	—
3.18	Industrie chimiche	6	8	76	3	701	—	—	—	—	—	—	—	—	—	—
3.19	Industrie derivati petrolio e carbone	—	—	—	—	—	—	—	—	—	—	—	—	—	—	—
3.20	Industrie della gomma elastica	3	3	3	2	5	—	—	—	—	—	—	—	—	—	—
3.21	Prod. cellul. per tess., fibre tess. artifice.	—	1	1.046	1	13.443	—	—	—	—	—	—	—	—	—	—
3.22	Industrie della carta e cartotecnica	2	2	79	2	116	—	—	—	—	—	—	—	—	—	—
3.23	Industrie poligrafiche ed editoriali	6	6	58	4	49	—	—	—	—	—	—	—	—	—	—
3.24	Industrie foto-fono-cinematografiche	13	14	22	—	—	—	—	—	—	—	1	1	1	—	—
3.25	Prod. oggetti in materie plastiche	—	—	—	—	—	—	—	—	—	—	—	—	—	—	—
3.26	Industrie manifatturiere varie	—	—	—	—	—	—	—	—	—	—	—	—	—	—	—
4	Costruzioni e install. di impianti	98	124	1.136	34	390	1	1	1	—	—	6	8	204	2	14
4.01	Costruzioni	96	118	966	34	390	1	1	1	—	—	6	7	73	2	14
4.02	Installazione impianti	2	6	170	—	—	—	—	—	—	—	—	1	131	—	—
5	ENERGIA ELETTRICA, GAS E ACQUA	19	35	267	14	29.188	1	1	2	—	—	—	1	5	1	14
5.01	Prod. e distribuz. di energia elettrica	3	16	160	10	29.031	—	—	—	—	—	—	1	5	1	14
5.02	Produzione e distribuzione di gas	—	—	—	—	—	—	—	—	—	—	—	—	—	—	—
5.03	Distribuzione di acqua	16	19	107	4	157	1	1	2	—	—	—	—	—	—	—
6	COMMERCIO	3.018	3.176	5.742	495	1.084	38	41	76	9	8	107	117	205	19	24
6.01	Commercio all'ingrosso	91	109	307	15	129	6	6	14	1	1	1	2	4	—	—
6.02	Comm. al minuto generi alimentari	1.218	1.260	2.213	275	575	18	18	34	4	4	42	44	77	8	8
6.03	Comm. al min. prod. tess. e art. abbigl.	274	297	556	5	13	2	2	3	—	—	12	13	24	—	—
6.04	Comm. al minuto prod. meccanici	252	287	533	33	80	3	3	5	1	1	6	10	20	3	4
6.05	Comm. al min. gen. alim. e non alim.	206	219	388	34	51	1	2	4	1	..	—	—	—	—	—
6.06	Commercio ambulante	399	399	567	—	—	3	3	6	—	—	2	2	3	—	—
6.07	Alberghi e pubblici esercizi	572	595	1.158	133	236	5	7	10	2	2	44	46	77	8	12
6.08	Attività ausiliarie del commercio	6	10	20	—	—	—	—	—	—	—	—	—	—	—	—
7	TRASPORTI E COMUNICAZIONI	237	338	1.349	23	1.880	3	4	9	—	—	10	12	34	—	—
7.01	Trasporti ferrov. e tramv. estraurbani	—	10	240	5	99	—	—	—	—	—	—	—	—	—	—
7.02	Trasporti estraurbani su strada	188	198	498	9	47	3	3	5	—	—	9	10	12	—	—
7.03	Trasporti urbani	27	31	81	1	430	—	—	—	—	—	1	1	3	—	—
7.04	Trasporti lacuali e fluviali	—	—	—	—	—	—	—	—	—	—	—	—	—	—	—
7.05	Trasporti marittimi	—	—	—	—	—	—	—	—	—	—	—	—	—	—	—
7.06	Trasporti aerei	—	—	—	—	—	—	—	—	—	—	—	—	—	—	—
7.07	Attività ausiliarie dei trasporti	18	19	27	5	58	—	—	—	—	—	—	—	—	—	—
7.08	Comunicazioni	4	80	503	3	1.246	—	1	4	—	—	—	1	19	—	—
8	CREDITO E ASSICURAZIONE	28	128	382	2	6	—	2	2	—	—	1	6	15	—	—
8.01	Credito	8	51	213	2	6	—	—	—	—	—	1	3	7	—	—
8.02	Assicurazione	11	13	19	—	—	—	1	1	—	—	—	—	—	—	—
8.03	Gestioni finanziarie	9	64	150	—	—	—	1	1	—	—	—	3	8	—	—
9	SERVIZI E ATTIVITÀ SOCIALI VARIE	250	262	533	43	126	1	1	1	—	—	10	11	17	4	6
9.01	Servizi per l'igiene e la pulizia	191	202	406	32	98	—	—	—	—	—	7	8	12	4	6
9.02	Servizi dello spettacolo	14	14	49	10	24	—	—	—	—	—	1	1	2	—	—
9.03	Servizi sanitari	43	43	71	1	4	1	1	1	—	—	2	2	3	—	—
9.04	Servizi privati per l'istruzione	1	2	6	—	—	—	—	—	—	—	—	—	—	—	—
9.08	Servizi vari, non altrove classificati	1	1	1	—	—	—	—	—	—	—	—	—	—	—	—
	TOTALE	5.373	5.907	15.586	1.246	62.511	55	61	110	12	18	190	214	604	40	160

unità locali per comune

3. ANTRODOCO					4. ASCREA					5. BELMONTE IN SABINA					6. BORBONA					N classi- fica- zione
Im- prese	Unità locali				Im- prese	Unità locali				Im- prese	Unità locali				Im- prese	Unità locali				
	Totale		con forza motrice			Totale		con forza motrice			Totale		con forza motrice			Totale		con forza motrice		
	N	Ad- detti	N	Poten- za utiliz- zabile HP		N	Ad- detti	N	Poten- za utiliz- zabile HP		N	Ad- detti	N	Poten- za utiliz- zabile HP		N	Ad- detti	N	Poten- za utiliz- zabile HP	
5	5	32	—	—	—	2	2	—	—	5	5	8	5	120	3	4	6	—	—	1
2	2	28	—	—	—	—	—	—	—	—	—	—	—	—	1	1	3	—	—	1.03
—	—	—	—	—	—	—	—	—	—	—	—	—	—	—	—	—	—	—	—	1.04
3	3	4	—	—	—	2	2	—	—	5	5	8	5	120	2	3	3	—	—	1.05
—	—	—	—	—	—	—	—	—	—	—	—	—	—	—	—	—	—	—	—	2
—	—	—	—	—	—	—	—	—	—	—	—	—	—	—	—	—	—	—	—	2.01
—	—	—	—	—	—	—	—	—	—	—	—	—	—	—	—	—	—	—	—	2.02
—	—	—	—	—	—	—	—	—	—	—	—	—	—	—	—	—	—	—	—	2.03
—	—	—	—	—	—	—	—	—	—	—	—	—	—	—	—	—	—	—	—	2.04
60	61	125	31	325	6	6	8	1	6	7	8	12	3	16	7	8	10	2	9	3
9	9	33	6	137	2	2	2	—	—	—	1	1	—	—	2	2	3	—	—	3.01
—	—	—	—	—	—	—	—	—	—	—	—	—	—	—	—	—	—	—	—	3.02
1	1	2	1	19	—	—	—	—	—	—	—	—	—	—	—	—	—	—	—	3.03
—	—	—	—	—	—	—	—	—	—	—	—	—	—	—	—	—	—	—	—	3.04
10	10	13	—	—	—	—	—	—	—	1	1	1	—	—	2	2	3	—	—	3.05
8	8	12	2	2	1	1	1	—	—	2	2	2	—	—	—	—	—	—	—	3.06
—	—	—	—	—	—	—	—	—	—	—	—	—	—	—	—	—	—	—	—	3.07
1	1	1	—	—	1	1	3	1	6	—	—	—	—	—	—	—	—	—	—	3.08
13	13	21	10	58	1	1	1	—	—	2	2	4	2	10	3	3	3	2	9	3.09
—	—	—	—	—	—	—	—	—	—	—	—	—	—	—	—	—	—	—	—	3.10
—	—	—	—	—	—	—	—	—	—	—	—	—	—	—	—	—	—	—	—	3.11
—	—	—	—	—	—	—	—	—	—	—	—	—	—	—	—	—	—	—	—	3.12
—	—	—	—	—	—	—	—	—	—	—	—	—	—	—	—	—	—	—	—	3.13
—	—	—	—	—	—	—	—	—	—	—	—	—	—	—	—	—	—	—	—	3.14
13	14	20	9	43	1	1	1	—	—	2	2	4	1	6	—	1	1	—	—	3.15
—	—	—	—	—	—	—	—	—	—	—	—	—	—	—	—	—	—	—	—	3.16
4	4	22	3	66	—	—	—	—	—	—	—	—	—	—	—	—	—	—	—	3.17
—	—	—	—	—	—	—	—	—	—	—	—	—	—	—	—	—	—	—	—	3.18
—	—	—	—	—	—	—	—	—	—	—	—	—	—	—	—	—	—	—	—	3.19
—	—	—	—	—	—	—	—	—	—	—	—	—	—	—	—	—	—	—	—	3.20
—	—	—	—	—	—	—	—	—	—	—	—	—	—	—	—	—	—	—	—	3.21
—	—	—	—	—	—	—	—	—	—	—	—	—	—	—	—	—	—	—	—	3.22
—	—	—	—	—	—	—	—	—	—	—	—	—	—	—	—	—	—	—	—	3.23
1	1	1	—	—	—	—	—	—	—	—	—	—	—	—	—	—	—	—	—	3.24
—	—	—	—	—	—	—	—	—	—	—	—	—	—	—	—	—	—	—	—	3.25
—	—	—	—	—	—	—	—	—	—	—	—	—	—	—	—	—	—	—	—	3.26
6	8	71	2	24	—	—	—	—	—	1	1	2	—	—	—	—	—	—	—	4
6	8	71	2	24	—	—	—	—	—	1	1	2	—	—	—	—	—	—	—	4.01
—	—	—	—	—	—	—	—	—	—	—	—	—	—	—	—	—	—	—	—	4.02
1	2	4	1	1	—	—	—	—	—	—	—	—	—	—	—	—	—	—	—	5
1	2	4	1	1	—	—	—	—	—	—	—	—	—	—	—	—	—	—	—	5.01
—	—	—	—	—	—	—	—	—	—	—	—	—	—	—	—	—	—	—	—	5.02
—	—	—	—	—	—	—	—	—	—	—	—	—	—	—	—	—	—	—	—	5.03
93	99	209	13	27	10	11	12	—	—	8	8	15	1	1	32	32	55	—	—	6
2	3	16	1	5	—	—	—	—	—	1	1	1	—	—	—	—	—	—	—	6.01
32	33	63	5	8	9	9	10	—	—	5	5	10	—	—	19	19	31	—	—	6.02
22	24	38	1	1	—	—	—	—	—	—	—	—	—	—	2	2	4	—	—	6.03
12	13	34	2	8	—	1	1	—	—	—	—	—	—	3	3	5	—	—	—	6.04
6	6	11	—	—	—	—	—	—	—	—	—	—	—	2	2	2	—	—	—	6.05
2	2	2	—	—	—	—	—	—	—	1	1	2	—	—	—	—	—	—	—	6.06
17	17	44	4	5	1	1	1	—	—	1	1	2	1	1	6	6	13	—	—	6.07
—	1	1	—	—	—	—	—	—	—	—	—	—	—	—	—	—	—	—	—	6.08
9	13	69	1	9	—	1	3	—	—	3	4	6	—	—	2	3	6	—	—	7
—	1	44	1	9	—	—	—	—	—	—	—	—	—	—	—	—	—	—	—	7.01
8	9	16	—	—	—	—	—	—	—	3	3	4	—	—	2	2	2	—	—	7.02
1	2	2	—	—	—	—	—	—	—	—	—	—	—	—	—	—	—	—	—	7.03
—	—	—	—	—	—	—	—	—	—	—	—	—	—	—	—	—	—	—	—	7.04
—	—	—	—	—	—	—	—	—	—	—	—	—	—	—	—	—	—	—	—	7.05
—	—	—	—	—	—	—	—	—	—	—	—	—	—	—	—	—	—	—	—	7.06
—	—	—	—	—	—	—	—	—	—	—	—	—	—	—	—	—	—	—	—	7.07
—	1	7	—	—	—	1	3	—	—	—	1	2	—	—	—	1	4	—	—	7.08
—	4	10	—	—	—	1	1	—	—	—	—	—	—	—	1	1	—	—	—	8
—	2	5	—	—	—	—	—	—	—	—	—	—	—	—	—	1	1	—	—	8.01
—	—	—	—	—	—	—	—	—	—	—	—	—	—	—	—	—	—	—	—	8.02
—	2	5	—	—	—	1	1	—	—	—	—	—	—	—	—	—	—	—	—	8.03
13	14	30	4	12	—	—	—	—	—	—	—	—	—	—	2	2	4	—	—	9
9	10	19	2	5	—	—	—	—	—	—	—	—	—	1	1	2	—	—	—	9.01
1	1	4	1	3	—	—	—	—	—	—	—	—	—	—	—	—	—	—	—	9.02
3	3	7	1	4	—	—	—	—	—	—	—	—	—	1	1	2	—	—	—	9.03
—	—	—	—	—	—	—	—	—	—	—	—	—	—	—	—	—	—	—	—	9.04
—	—	—	—	—	—	—	—	—	—	—	—	—	—	—	—	—	—	—	—	9.08
187	206	550	52	398	16	21	26	1	6	24	26	43	9	137	46	50	82	2	9	

N classi- fica- zione	RAMI E CLASSI DI ATTIVITÀ ECONOMICA	7. BORGOROSE					8. BORGO VELINO					9. CANTALICE				
		Im- prese	Unità locali				Im- prese	Unità locali				Im- prese	Unità locali			
			Totale		con forza motrice			Totale		con forza motrice			Totale		con forza motrice	
			N	Ad- detti	N	Poten- za utiliz- zabile HP		N	Ad- detti	N	Poten- za utiliz- zabile HP		N	Ad- detti	N	Poten- za utiliz- zabile HP
1	AGRICOLTURA, FORESTE, CACCIA E PESCA	1	3	4	—	—	1	1	2	—	—	1	2	4	—	—
1.03	Foreste	—	—	—	—	—	1	1	2	—	—	—	—	—	—	—
1.04	Pesca	—	—	—	—	—	—	—	—	—	—	—	—	—	—	—
1.05	Attività connesse con l'agricoltura	1	3	4	—	—	—	—	—	—	—	1	2	4	—	—
2	INDUSTRIE ESTRATTIVE	1	1	1	—	—	—	—	—	—	—	—	—	—	—	—
2.01	Estraz. di carboni fossili e di torba	—	—	—	—	—	—	—	—	—	—	—	—	—	—	—
2.02	Estraz. di combustibili liquidi e gassosi	—	—	—	—	—	—	—	—	—	—	—	—	—	—	—
2.03	Estraz. di minerali metalliferi	—	—	—	—	—	—	—	—	—	—	—	—	—	—	—
2.04	Estraz. di altri minerali	1	1	1	—	—	—	—	—	—	—	—	—	—	—	—
3	INDUSTRIE MANIFATTURIERE	39	39	56	8	18	5	5	7	4	22	18	18	25	9	92
3.01	Industrie alimentari e affini	5	5	9	5	15	1	1	3	1	11	4	4	5	4	61
3.02	Industria del tabacco	—	—	—	—	—	—	—	—	—	—	—	—	—	—	—
3.03	Seta, cotone e lav. fibre tess. artificiali	—	—	—	—	—	—	—	—	—	—	—	—	—	—	—
3.04	Industrie della lana	—	—	—	—	—	—	—	—	—	—	—	—	—	—	—
3.05	Industrie delle fibre dure e tessili varie	3	3	3	—	—	—	—	—	—	—	2	2	2	—	—
3.06	Ind. del vestiario e dell'abbigliamento	11	11	14	—	—	—	—	—	—	—	2	2	2	—	—
3.07	Industrie delle calzature	10	10	11	—	—	1	1	1	—	—	3	3	3	—	—
3.08	Industrie delle pelli e del cuoio	—	—	—	—	—	—	—	—	—	—	—	—	—	—	—
3.09	Industria mobilio e arredam. in legno	—	—	—	—	—	—	—	—	—	—	—	—	—	—	—
3.10	Industrie del legno	2	2	6	2	2	2	2	2	2	7	4	4	6	3	26
3.11	Industrie metallurgiche	—	—	—	—	—	—	—	—	—	—	—	—	—	—	—
3.12	Macchine non elettr., carpent. metallica	—	—	—	—	—	—	—	—	—	—	—	—	—	—	—
3.13	Macchine e apparecchi elettrici	—	—	—	—	—	—	—	—	—	—	—	—	—	—	—
3.14	Mecc. di precisione ; oreficeria, argenteria	—	—	—	—	—	—	—	—	—	—	—	—	—	—	—
3.15	Officine meccaniche	6	6	10	1	1	1	1	1	1	4	3	3	7	2	5
3.16	Industrie costruz. mezzi di trasporto	—	—	—	—	—	—	—	—	—	—	—	—	—	—	—
3.17	Industrie lavor. minerali non metalliferi	—	—	—	—	—	—	—	—	—	—	—	—	—	—	—
3.18	Industrie chimiche	2	2	3	—	—	—	—	—	—	—	—	—	—	—	—
3.19	Industrie derivati petrolio e carbone	—	—	—	—	—	—	—	—	—	—	—	—	—	—	—
3.20	Industrie della gomma elastica	—	—	—	—	—	—	—	—	—	—	—	—	—	—	—
3.21	Prod. cellul. per tess., fibre tess. artific.	—	—	—	—	—	—	—	—	—	—	—	—	—	—	—
3.22	Industrie della carta e cartotecnica	—	—	—	—	—	—	—	—	—	—	—	—	—	—	—
3.23	Industrie poligrafiche ed editoriali	—	—	—	—	—	—	—	—	—	—	—	—	—	—	—
3.24	Industrie foto-fono-cinematografiche	—	—	—	—	—	—	—	—	—	—	—	—	—	—	—
3.25	Prod. oggetti in materie plastiche	—	—	—	—	—	—	—	—	—	—	—	—	—	—	—
3.26	Industrie manifatturiere varie	—	—	—	—	—	—	—	—	—	—	—	—	—	—	—
4	Costruzioni e install. di impianti	2	4	22	—	—	1	1	2	1	4	—	—	—	—	—
4.01	Costruzioni	2	4	22	—	—	1	1	2	1	4	—	—	—	—	—
4.02	Installazione impianti	—	—	—	—	—	—	—	—	—	—	—	—	—	—	—
5	ENERGIA ELETTRICA, GAS E ACQUA	—	—	—	—	—	—	—	—	—	—	—	—	—	—	—
5.01	Prod. e distrib. di energia elettrica	—	—	—	—	—	—	—	—	—	—	—	—	—	—	—
5.02	Produzione e distribuzione di gas	—	—	—	—	—	—	—	—	—	—	—	—	—	—	—
5.03	Distribuzione di acqua	—	—	—	—	—	—	—	—	—	—	—	—	—	—	—
6	COMMERCIO	98	98	160	2	4	11	12	20	6	24	39	39	62	1	1
6.01	Commercio all'ingrosso	7	7	12	—	—	—	1	2	1	11	—	—	—	—	—
6.02	Comm. al minuto generi alimentari	44	44	78	2	4	9	9	15	4	9	20	20	30	1	1
6.03	Comm. al min. prod. tess. e art. abbigl.	4	4	7	—	—	1	1	1	—	—	1	1	2	—	—
6.04	Comm. al minuto generi alimentari	3	3	5	—	—	—	—	—	—	—	2	2	3	—	—
6.05	Comm. al min. gen. alim. e non alim.	11	11	17	—	—	—	—	—	—	—	7	7	14	—	—
6.06	Commercio ambulante	10	10	10	—	—	—	—	—	—	—	8	8	10	—	—
6.07	Alberghi e pubblici esercizi	19	19	31	—	—	1	1	2	1	4	1	1	3	—	—
6.08	Attività ausiliarie del commercio	—	—	—	—	—	—	—	—	—	—	—	—	—	—	—
7	TRASPORTI E COMUNICAZIONI	7	8	17	—	—	1	2	3	—	—	—	1	3	—	—
7.01	Trasporti ferrov. e tramv. extraurbani	—	—	—	—	—	—	—	—	—	—	—	—	—	—	—
7.02	Trasporti extraurbani su strada	7	7	8	—	—	1	1	1	—	—	—	—	—	—	—
7.03	Trasporti urbani	—	—	—	—	—	—	—	—	—	—	—	—	—	—	—
7.04	Trasporti lacuali e fluviali	—	—	—	—	—	—	—	—	—	—	—	—	—	—	—
7.05	Trasporti marittimi	—	—	—	—	—	—	—	—	—	—	—	—	—	—	—
7.06	Trasporti aerei	—	—	—	—	—	—	—	—	—	—	—	—	—	—	—
7.07	Attività ausiliarie dei trasporti	—	—	—	—	—	—	—	—	—	—	—	—	—	—	—
7.08	Comunicazioni	—	1	9	—	—	—	1	2	—	—	1	1	3	—	—
8	CREDITO E ASSICURAZIONE	—	2	5	—	—	—	1	—	—	—	—	1	1	—	—
8.01	Credito	—	1	1	—	—	—	—	—	—	—	—	1	1	—	—
8.02	Assicurazione	—	—	—	—	—	—	—	—	—	—	—	—	—	—	—
8.03	Gestioni finanziarie	—	1	4	—	—	—	1	—	—	—	—	—	—	—	—
9	SERVIZI E ATTIVITÀ SOCIALI VARIE	4	4	4	—	—	1	1	1	—	—	2	2	2	—	—
9.01	Servizi per l'igiene e la pulizia	3	3	3	—	—	1	1	1	—	—	1	1	1	—	—
9.02	Servizi dello spettacolo	—	—	—	—	—	—	—	—	—	—	—	—	—	—	—
9.03	Servizi sanitari	1	1	1	—	—	—	—	—	—	—	1	1	1	—	—
9.04	Servizi privati per l'istruzione	—	—	—	—	—	—	—	—	—	—	—	—	—	—	—
9.08	Servizi vari, non altrove classificati	—	—	—	—	—	—	—	—	—	—	—	—	—	—	—
	TOTALE	152	159	269	10	22	20	23	35	11	50	60	63	97	10	93

unità locali per comune

10. CANTALUPO IN SABINA					11. CASAPROTA					12. CASPÈRIA					13. CASTEL DI TORA					N classi- fica- zione
Unità locali					Unità locali					Unità locali					Unità locali					
Im- prese	Totale		con forza motrice		Im- prese	Totale		con forza motrice		Im- prese	Totale		con forza motrice		Im- prese	Totale		con forza motrice		
	N	Ad- detti	N	Poten- za utiliz- zabile HP		N	Ad- detti	N	Poten- za utiliz- zabile HP		N	Ad- detti	N	Poten- za utiliz- zabile HP		N	Ad- detti	N	Poten- za utiliz- zabile HP	
3	4	7	—	—	7	8	12	6	102	—	1	1	—	—	2	3	5	—	—	1
—	—	—	—	—	1	1	5	—	—	—	—	—	—	—	—	—	—	—	—	1.03
—	—	—	—	—	—	—	—	—	—	—	—	—	—	—	—	—	—	—	—	1.04
3	4	7	—	—	6	7	7	6	102	—	1	1	—	—	2	3	5	—	—	1.05
—	—	—	—	—	—	—	—	—	—	—	—	—	—	—	—	—	—	—	—	2
—	—	—	—	—	—	—	—	—	—	—	—	—	—	—	—	—	—	—	—	2.01
—	—	—	—	—	—	—	—	—	—	—	—	—	—	—	—	—	—	—	—	2.02
—	—	—	—	—	—	—	—	—	—	—	—	—	—	—	—	—	—	—	—	2.03
—	—	—	—	—	—	—	—	—	—	—	—	—	—	—	—	—	—	—	—	2.04
5	5	9	4	27	26	26	29	7	42	29	30	56	13	76	5	5	6	1	49	3
1	1	3	1	15	4	4	5	2	17	5	6	29	5	32	1	1	2	1	49	3.01
—	—	—	—	—	—	—	—	—	—	—	—	—	—	—	—	—	—	—	—	3.02
—	—	—	—	—	—	—	—	—	—	—	—	—	—	—	—	—	—	—	—	3.03
—	—	—	—	—	—	—	—	—	—	—	—	—	—	—	—	—	—	—	—	3.04
—	—	—	—	—	3	3	3	—	—	—	—	—	—	—	—	—	—	—	—	3.05
—	—	—	—	—	8	8	10	—	—	6	6	6	—	—	—	—	—	—	—	3.06
—	—	—	—	—	4	4	4	—	—	3	3	3	—	—	1	1	1	—	—	3.07
—	—	—	—	—	—	—	—	—	—	—	—	—	—	—	—	—	—	—	—	3.08
—	—	—	—	—	—	—	—	—	—	—	—	—	—	—	—	—	—	—	—	3.09
3	3	5	2	11	4	4	4	4	23	8	8	10	8	44	2	2	2	—	—	3.10
—	—	—	—	—	—	—	—	—	—	—	—	—	—	—	—	—	—	—	—	3.11
—	—	—	—	—	—	—	—	—	—	—	—	—	—	—	—	—	—	—	—	3.12
—	—	—	—	—	—	—	—	—	—	—	—	—	—	—	—	—	—	—	—	3.13
—	—	—	—	—	—	—	—	—	—	—	—	—	—	—	—	—	—	—	—	3.14
1	1	1	1	1	3	3	3	1	2	6	6	7	—	—	1	1	1	—	—	3.15
—	—	—	—	—	—	—	—	—	—	—	—	—	—	—	—	—	—	—	—	3.16
—	—	—	—	—	—	—	—	—	—	—	—	—	—	—	—	—	—	—	—	3.17
—	—	—	—	—	—	—	—	—	—	—	—	—	—	—	—	—	—	—	—	3.18
—	—	—	—	—	—	—	—	—	—	—	—	—	—	—	—	—	—	—	—	3.19
—	—	—	—	—	—	—	—	—	—	—	—	—	—	—	—	—	—	—	—	3.20
—	—	—	—	—	—	—	—	—	—	—	—	—	—	—	—	—	—	—	—	3.21
—	—	—	—	—	—	—	—	—	—	—	—	—	—	—	—	—	—	—	—	3.22
—	—	—	—	—	—	—	—	—	—	—	—	—	—	—	—	—	—	—	—	3.23
—	—	—	—	—	—	—	—	—	—	1	1	1	—	—	—	—	—	—	—	3.24
—	—	—	—	—	—	—	—	—	—	—	—	—	—	—	—	—	—	—	—	3.25
—	—	—	—	—	—	—	—	—	—	—	—	—	—	—	—	—	—	—	—	3.26
—	—	—	—	—	—	—	—	—	—	—	—	—	—	—	—	—	—	—	—	4
2	2	8	—	—	—	—	—	—	—	1	1	8	—	—	—	—	—	—	—	4.01
2	2	8	—	—	—	—	—	—	—	1	1	8	—	—	—	—	—	—	—	4.02
—	—	—	—	—	—	—	—	—	—	—	—	—	—	—	—	—	—	—	—	5
—	—	—	—	—	—	—	—	—	—	—	—	—	—	—	1	1	2	—	—	5.01
—	—	—	—	—	—	—	—	—	—	—	—	—	—	—	1	1	2	—	—	5.02
—	—	—	—	—	—	—	—	—	—	—	—	—	—	—	—	—	—	—	—	5.03
19	19	27	10	18	29	29	48	6	6	21	21	34	7	6	15	15	32	—	—	6
—	—	—	—	—	1	1	1	—	—	—	—	—	—	—	—	—	—	—	—	6.01
7	7	11	5	8	3	3	6	2	2	7	7	12	4	4	8	8	17	—	—	6.02
2	2	3	—	—	—	—	—	—	—	5	5	6	—	—	—	—	—	—	—	6.03
1	1	1	1	5	2	2	2	—	—	—	—	—	—	—	1	1	2	—	—	6.04
2	2	4	1	1	5	5	10	1	1	2	2	4	1	—	1	1	4	—	—	6.05
4	4	4	—	—	12	12	19	—	—	2	2	2	—	—	2	2	3	—	—	6.06
3	3	4	3	4	6	6	10	3	3	5	5	10	2	2	3	3	6	—	—	6.07
—	—	—	—	—	—	—	—	—	—	—	—	—	—	—	—	—	—	—	—	6.08
—	—	—	—	—	—	—	—	—	—	—	—	—	—	—	—	—	—	—	—	7
5	6	7	—	—	6	7	9	—	—	—	1	2	—	—	1	2	4	—	—	7.01
—	—	—	—	—	—	—	—	—	—	—	—	—	—	—	—	—	—	—	—	7.02
5	5	5	—	—	6	6	7	—	—	—	—	—	—	—	—	—	—	—	—	7.03
—	—	—	—	—	—	—	—	—	—	—	—	—	—	—	1	1	2	—	—	7.04
—	—	—	—	—	—	—	—	—	—	—	—	—	—	—	—	—	—	—	—	7.05
—	—	—	—	—	—	—	—	—	—	—	—	—	—	—	—	—	—	—	—	7.06
—	—	—	—	—	—	—	—	—	—	—	—	—	—	—	—	—	—	—	—	7.07
—	—	—	—	—	—	—	—	—	—	—	—	—	—	—	—	—	—	—	—	7.08
—	1	2	—	—	—	1	2	—	—	—	1	2	—	—	—	1	2	—	—	8
—	1	1	—	—	1	2	4	—	—	—	2	2	—	—	—	—	—	—	—	8.01
—	1	1	—	—	1	1	3	—	—	—	1	1	—	—	—	—	—	—	—	8.02
—	—	—	—	—	—	1	1	—	—	—	1	1	—	—	—	—	—	—	—	8.03
—	—	—	—	—	—	—	—	—	—	—	—	—	—	—	—	—	—	—	—	9
2	2	4	—	—	—	—	—	—	—	2	2	3	—	—	—	—	—	—	—	9.01
1	1	2	—	—	—	—	—	—	—	2	2	3	—	—	—	—	—	—	—	9.02
—	—	—	—	—	—	—	—	—	—	—	—	—	—	—	—	—	—	—	—	9.03
—	—	—	—	—	—	—	—	—	—	—	—	—	—	—	—	—	—	—	—	9.04
—	—	—	—	—	—	—	—	—	—	—	—	—	—	—	—	—	—	—	—	9.08
36	39	63	14	45	69	72	102	19	150	53	58	106	20	82	24	26	49	1	49	

N classi- fica- zione	RAMI E CLASSI DI ATTIVITÀ ECONOMICA	14. CASTELNUOVO DI FARFA					15. CASTEL SANT'ANGELO					16. CITTADUCALE					
		Im- prese	Unità locali				Im- prese	Unità locali				Im- prese	Unità locali				
			Totale		con forza motrice			Totale		con forza motrice			Totale		con forza motrice		
			N	Ad- detti	N	Poten- za utiliz- zabile HP		N	Ad- detti	N	Poten- za utiliz- zabile HP		N	Ad- detti	N	Poten- za utiliz- zabile HP	
1	AGRICOLTURA, FORESTE, CACCIA E PESCA	4	4	4	4	40	1	1	1	—	—	—	—	—	—	—	—
1.03	Foreste	—	—	—	—	—	—	—	—	—	—	—	—	—	—	—	—
1.04	Pesca	—	—	—	—	—	—	—	—	—	—	—	—	—	—	—	—
1.05	Attività connesse con l'agricoltura	4	4	4	4	40	1	1	1	—	—	—	—	—	—	—	—
2	INDUSTRIE ESTRATTIVE	—	—	—	—	—	—	—	—	—	—	1	2	2	—	—	—
2.01	Estraz. di carboni fossili e di torba	—	—	—	—	—	—	—	—	—	—	—	—	—	—	—	—
2.02	Estraz. di combustibili liquidi e gassosi	—	—	—	—	—	—	—	—	—	—	—	—	—	—	—	—
2.03	Estraz. di minerali metalliferi	—	—	—	—	—	—	—	—	—	—	—	—	—	—	—	—
2.04	Estraz. di altri minerali	—	—	—	—	—	—	—	—	—	1	2	2	—	—	—	—
3	INDUSTRIE MANIFATTURIERE	12	12	21	3	22	15	15	23	1	14	59	62	221	21	563	—
3.01	Industrie alimentari e affini	2	2	6	2	10	1	1	5	1	14	11	11	78	7	328	—
3.02	Industria del tabacco	—	—	—	—	—	—	—	—	—	—	—	—	—	—	—	—
3.03	Seta, cotone e lav. fibre tess. artificiali	—	—	—	—	—	—	—	—	—	—	—	—	—	—	—	—
3.04	Industrie della lana	—	—	—	—	—	—	—	—	—	—	—	—	—	—	—	—
3.05	Industrie delle fibre dure e tessili varie	1	1	2	—	—	2	2	2	—	—	4	5	24	1	6	—
3.06	Ind. del vestiario e dell'abbigliamento	3	3	6	—	—	—	—	—	—	—	16	16	29	—	—	—
3.07	Industrie delle calzature	3	3	3	—	—	3	3	3	—	—	7	7	7	—	—	—
3.08	Industrie delle pelli e del cuoio	—	—	—	—	—	—	—	—	—	—	—	—	—	—	—	—
3.09	Industria mobilio e arredam. in legno	1	1	1	1	12	—	—	—	—	—	—	1	2	1	7	—
3.10	Industrie del legno	—	—	—	—	—	5	5	7	—	—	6	6	7	2	8	—
3.11	Industrie metallurgiche	—	—	—	—	—	—	—	—	—	—	—	—	—	—	—	—
3.12	Macchine non elettr., carpent. metallica	—	—	—	—	—	—	—	—	—	2	2	53	2	163	—	—
3.13	Macchine e apparecchi elettrici	—	—	—	—	—	—	—	—	—	—	—	—	—	—	—	—
3.14	Mecc. di precisione ; oreficeria, argenteria	—	—	—	—	—	—	—	—	—	—	—	—	—	—	—	—
3.15	Officine meccaniche	2	2	3	—	—	4	4	6	—	—	11	11	17	7	12	—
3.16	Industrie costruz. mezzi di trasporto	—	—	—	—	—	—	—	—	—	—	—	—	—	—	—	—
3.17	Industrie lavor. minerali non metalliferi	—	—	—	—	—	—	—	—	—	—	2	2	2	—	—	—
3.18	Industrie chimiche	—	—	—	—	—	—	—	—	—	—	—	1	2	1	39	—
3.19	Industrie derivati petrolio e carbone	—	—	—	—	—	—	—	—	—	—	—	—	—	—	—	—
3.20	Industrie della gomma elastica	—	—	—	—	—	—	—	—	—	—	—	—	—	—	—	—
3.21	Prod. cellul. per tess., fibre tess. artific.	—	—	—	—	—	—	—	—	—	—	—	—	—	—	—	—
3.22	Industrie della carta e cartotecnica	—	—	—	—	—	—	—	—	—	—	—	—	—	—	—	—
3.23	Industrie poligrafiche ed editoriali	—	—	—	—	—	—	—	—	—	—	—	—	—	—	—	—
3.24	Industrie foto-fono-cinematografiche	—	—	—	—	—	—	—	—	—	—	—	—	—	—	—	—
3.25	Prod. oggetti in materie plastiche	—	—	—	—	—	—	—	—	—	—	—	—	—	—	—	—
3.26	Industrie manifatturiere varie	—	—	—	—	—	—	—	—	—	—	—	—	—	—	—	—
4	COSTRUZIONI E INSTALL. DI IMPIANTI	—	—	—	—	—	2	2	23	1	22	5	7	88	3	22	—
4.01	Costruzioni	—	—	—	—	—	2	2	23	1	22	5	7	88	3	22	—
4.02	Installazione impianti	—	—	—	—	—	—	—	—	—	—	—	—	—	—	—	—
5	ENERGIA ELETTRICA, GAS E ACQUA	—	—	—	—	—	1	1	1	1	—	1	2	41	1	22.722	—
5.01	Prod. e distribuz. di energia elettrica	—	—	—	—	—	1	1	1	1	—	—	1	35	1	22.722	—
5.02	Produzione e distribuzione di gas	—	—	—	—	—	—	—	—	—	—	—	—	—	—	—	—
5.03	Distribuzione di acqua	—	—	—	—	—	—	—	—	—	—	1	1	6	—	—	—
6	COMMERCIO	17	17	29	—	—	29	30	58	1	17	62	63	111	21	47	—
6.01	Commercio all'ingrosso	—	—	—	—	—	—	—	—	—	—	4	4	6	1	13	—
6.02	Comm. al minuto generi alimentari	3	3	5	—	—	19	19	43	1	17	27	27	42	10	19	—
6.03	Comm. al min. prod. tess. e art. abbigl.	2	2	2	—	—	3	3	4	—	—	3	3	11	—	—	—
6.04	Comm. al minuto prod. meccanici	1	1	3	—	—	2	2	2	—	—	3	3	5	—	—	—
6.05	Comm. al min. gen. alim. e non alim.	3	3	7	—	—	2	2	3	—	—	10	10	19	6	8	—
6.06	Commercio ambulante	4	4	4	—	—	—	—	—	—	—	1	1	1	—	—	—
6.07	Alberghi e pubblici esercizi	4	4	8	—	—	3	4	6	—	—	14	14	26	4	7	—
6.08	Attività ausiliarie del commercio	—	—	—	—	—	—	—	—	—	—	1	1	—	—	—	—
7	TRASPORTI E COMUNICAZIONI	3	4	7	—	—	1	3	8	—	—	2	4	21	—	—	—
7.01	Trasporti ferrov. e tramv. extraurbani	—	—	—	—	—	—	1	4	—	—	—	1	5	—	—	—
7.02	Trasporti extraurbani su strada	2	2	3	—	—	1	1	1	—	—	2	2	7	—	—	—
7.03	Trasporti urbani	1	1	2	—	—	—	—	—	—	—	—	—	—	—	—	—
7.04	Trasporti lacuali e fluviali	—	—	—	—	—	—	—	—	—	—	—	—	—	—	—	—
7.05	Trasporti marittimi	—	—	—	—	—	—	—	—	—	—	—	—	—	—	—	—
7.06	Trasporti aerei	—	—	—	—	—	—	—	—	—	—	—	—	—	—	—	—
7.07	Attività ausiliarie dei trasporti	—	—	—	—	—	—	—	—	—	—	—	—	—	—	—	—
7.08	Comunicazioni	—	1	2	—	—	—	1	3	—	—	—	1	9	—	—	—
8	CREDITO E ASSICURAZIONE	—	2	4	—	—	—	1	—	—	—	—	3	6	—	—	—
8.01	Credito	—	1	2	—	—	—	—	—	—	—	—	1	2	—	—	—
8.02	Assicurazione	—	—	—	—	—	—	—	—	—	—	—	—	—	—	—	—
8.03	Gestioni finanziarie	—	1	2	—	—	—	1	—	—	—	—	2	4	—	—	—
9	SERVIZI E ATTIVITÀ SOCIALI VARIE	2	2	2	—	—	2	2	3	—	—	7	7	9	—	—	—
9.01	Servizi per l'igiene e la pulizia	1	1	1	—	—	1	1	1	—	—	6	6	7	—	—	—
9.02	Servizi dello spettacolo	—	—	—	—	—	—	—	—	—	—	—	—	—	—	—	—
9.03	Servizi sanitari	1	1	1	—	—	1	1	2	—	—	1	1	2	—	—	—
9.04	Servizi privati per l'istruzione	—	—	—	—	—	—	—	—	—	—	—	—	—	—	—	—
9.08	Servizi vari, non altrove classificati	—	—	—	—	—	—	—	—	—	—	—	—	—	—	—	—
	TOTALE	38	41	67	7	62	51	55	117	4	53	137	150	499	46	23.354	

unità locali per comune

17. CITTAREALE					18. COLLALTO SABINO					19. COLLE DI TORA					20. COLLEGIOVE					N classi- fica- zione
Im- prese	Unità locali				Im- prese	Unità locali				Im- prese	Unità locali				Im- prese	Unità locali				
	Totale		con forza motrice			Totale		con forza motrice			Totale		con forza motrice			Totale		con forza motrice		
	N	Ad- detti	N	Poten- za utiliz- zabile HP		N	Ad- detti	N	Poten- za utiliz- zabile HP		N	Ad- detti	N	Poten- za utiliz- zabile HP		N	Ad- detti	N	Poten- za utiliz- zabile HP	
3	4	21	—	—	1	2	2	—	—	5	6	6	—	—	2	3	3	—	—	1
3	3	20	—	—	—	—	—	—	—	—	—	—	—	—	2	2	2	—	—	1.03
—	—	—	—	—	—	—	—	—	—	5	5	5	—	—	—	—	—	—	—	1.04
—	1	1	—	—	1	2	2	—	—	—	1	1	—	—	—	1	1	—	—	1.05
—	—	—	—	—	—	—	—	—	—	—	—	—	—	—	—	—	—	—	—	2
—	—	—	—	—	—	—	—	—	—	—	—	—	—	—	—	—	—	—	—	2.01
—	—	—	—	—	—	—	—	—	—	—	—	—	—	—	—	—	—	—	—	2.02
—	—	—	—	—	—	—	—	—	—	—	—	—	—	—	—	—	—	—	—	2.03
—	—	—	—	—	—	—	—	—	—	—	—	—	—	—	—	—	—	—	—	2.04
14	14	20	4	25	7	7	9	1	18	5	5	5	1	10	2	2	3	2	11	3
1	1	1	1	3	1	1	1	—	—	3	3	3	—	—	1	1	1	1	8	3.01
—	—	—	—	—	—	—	—	—	—	—	—	—	—	—	—	—	—	—	—	3.02
—	—	—	—	—	—	—	—	—	—	—	—	—	—	—	—	—	—	—	—	3.03
—	—	—	—	—	—	—	—	—	—	—	—	—	—	—	—	—	—	—	—	3.04
—	—	—	—	—	—	—	—	—	—	—	—	—	—	—	—	—	—	—	—	3.05
1	1	1	—	—	1	1	2	—	—	—	—	—	—	—	—	—	—	—	—	3.06
3	3	6	—	—	1	1	1	—	—	—	—	—	—	—	—	—	—	—	—	3.07
—	—	—	—	—	—	—	—	—	—	—	—	—	—	—	—	—	—	—	—	3.08
—	—	—	—	—	—	—	—	—	—	—	—	—	—	—	—	—	—	—	—	3.09
6	6	7	3	22	2	2	3	1	18	1	1	1	1	10	1	1	2	1	3	3.10
—	—	—	—	—	—	—	—	—	—	—	—	—	—	—	—	—	—	—	—	3.11
—	—	—	—	—	—	—	—	—	—	—	—	—	—	—	—	—	—	—	—	3.12
—	—	—	—	—	—	—	—	—	—	—	—	—	—	—	—	—	—	—	—	3.13
—	—	—	—	—	—	—	—	—	—	—	—	—	—	—	—	—	—	—	—	3.14
3	3	5	—	—	2	2	2	—	—	1	1	1	—	—	—	—	—	—	—	3.15
—	—	—	—	—	—	—	—	—	—	—	—	—	—	—	—	—	—	—	—	3.16
—	—	—	—	—	—	—	—	—	—	—	—	—	—	—	—	—	—	—	—	3.17
—	—	—	—	—	—	—	—	—	—	—	—	—	—	—	—	—	—	—	—	3.18
—	—	—	—	—	—	—	—	—	—	—	—	—	—	—	—	—	—	—	—	3.19
—	—	—	—	—	—	—	—	—	—	—	—	—	—	—	—	—	—	—	—	3.20
—	—	—	—	—	—	—	—	—	—	—	—	—	—	—	—	—	—	—	—	3.21
—	—	—	—	—	—	—	—	—	—	—	—	—	—	—	—	—	—	—	—	3.22
—	—	—	—	—	—	—	—	—	—	—	—	—	—	—	—	—	—	—	—	3.23
—	—	—	—	—	—	—	—	—	—	—	—	—	—	—	—	—	—	—	—	3.24
—	—	—	—	—	—	—	—	—	—	—	—	—	—	—	—	—	—	—	—	3.25
—	—	—	—	—	—	—	—	—	—	—	—	—	—	—	—	—	—	—	—	3.26
2	2	15	—	—	—	—	—	—	—	1	1	1	—	—	—	—	—	—	—	4
2	2	15	—	—	—	—	—	—	—	1	1	1	—	—	—	—	—	—	—	4.01
—	—	—	—	—	—	—	—	—	—	—	—	—	—	—	—	—	—	—	—	4.02
—	—	—	—	—	1	1	2	—	—	1	1	2	—	—	1	1	2	—	—	5
—	—	—	—	—	—	—	—	—	—	—	—	—	—	—	—	—	—	—	—	5.01
—	—	—	—	—	1	1	2	—	—	1	1	2	—	—	1	1	2	—	—	5.02
—	—	—	—	—	—	—	—	—	—	—	—	—	—	—	—	—	—	—	—	5.03
24	26	37	9	7	21	21	29	5	17	10	10	12	—	—	12	15	17	1	1	6
—	1	1	—	—	—	—	—	—	—	—	—	—	—	—	2	2	2	—	—	6.01
16	16	24	7	5	14	14	17	2	5	4	4	4	—	—	5	5	6	—	—	6.02
—	—	—	—	—	—	—	—	—	—	—	—	—	—	—	—	—	—	—	—	6.03
—	—	—	—	—	—	—	—	—	—	—	—	—	—	—	1	1	1	—	—	6.04
1	1	1	—	—	1	1	1	—	—	1	1	1	—	—	2	3	4	—	—	6.05
7	8	11	2	2	6	6	11	3	12	4	4	5	—	—	2	2	2	—	—	6.06
—	—	—	—	—	—	—	—	—	—	—	—	—	—	—	—	2	2	1	1	6.07
—	—	—	—	—	—	—	—	—	—	—	—	—	—	—	—	—	—	—	—	6.08
1	3	6	—	—	3	4	8	—	—	1	2	3	—	—	1	2	3	—	—	7
—	—	—	—	—	—	—	—	—	—	—	—	—	—	—	—	—	—	—	—	7.01
1	2	2	—	—	2	2	6	—	—	1	1	1	—	—	1	1	2	—	—	7.02
—	—	—	—	—	—	—	—	—	—	—	—	—	—	—	—	—	—	—	—	7.03
—	—	—	—	—	—	—	—	—	—	—	—	—	—	—	—	—	—	—	—	7.04
—	—	—	—	—	—	—	—	—	—	—	—	—	—	—	—	—	—	—	—	7.05
—	—	—	—	—	—	—	—	—	—	—	—	—	—	—	—	—	—	—	—	7.06
—	—	—	—	—	—	—	—	—	—	—	—	—	—	—	—	—	—	—	—	7.07
—	1	4	—	—	1	2	2	—	—	—	1	2	—	—	—	1	1	—	—	7.08
—	2	2	—	—	—	3	3	—	—	—	—	—	—	—	—	—	—	—	—	8
—	1	1	—	—	—	1	1	—	—	—	—	—	—	—	—	—	—	—	—	8.01
—	—	—	—	—	—	—	—	—	—	—	—	—	—	—	—	—	—	—	—	8.02
—	1	1	—	—	—	2	2	—	—	—	—	—	—	—	—	—	—	—	—	8.03
—	—	—	—	—	1	1	1	—	—	—	—	—	—	—	—	—	—	—	—	9
—	—	—	—	—	1	1	1	—	—	—	—	—	—	—	—	—	—	—	—	9.01
—	—	—	—	—	—	—	—	—	—	—	—	—	—	—	—	—	—	—	—	9.02
—	—	—	—	—	—	—	—	—	—	—	—	—	—	—	—	—	—	—	—	9.03
—	—	—	—	—	—	—	—	—	—	—	—	—	—	—	—	—	—	—	—	9.04
—	—	—	—	—	—	—	—	—	—	—	—	—	—	—	—	—	—	—	—	9.08
44	51	101	13	32	34	39	54	6	35	23	25	29	1	10	18	23	28	3	12	

N classi- fica- zione	RAMI E CLASSI DI ATTIVITÀ ECONOMICA	21. COLLEVÈCCHIO					22. COLLI DI LABRO					23. CONSERVIANO					
		Im- prese	Unità locali				Im- prese	Unità locali				Im- prese	Unità locali				
			Totale		con forza motrice			Totale		con forza motrice			Totale		con forza motrice		
			N	Ad- detti	N	Poten- za utiliz- zabile HP		N	Ad- detti	N	Poten- za utiliz- zabile HP		N	Ad- detti	N	Poten- za utiliz- zabile HP	
1	AGRICOLTURA, FORESTE, CACCIA E PESCA	2	3	4	—	—	1	2	3	—	—	—	—	—	—	—	—
1.03	Foreste	—	—	—	—	—	1	1	1	—	—	—	—	—	—	—	—
1.04	Pesca	—	—	—	—	—	—	1	2	—	—	—	—	—	—	—	—
1.05	Attività connesse con l'agricoltura	2	3	4	—	—	—	—	—	—	—	—	—	—	—	—	—
2	INDUSTRIE ESTRATTIVE	—	—	—	—	—	—	—	—	—	—	—	—	—	—	—	—
2.01	Estraz. di carboni fossili e di torba	—	—	—	—	—	—	—	—	—	—	—	—	—	—	—	—
2.02	Estraz. di combustibili liquidi e gassosi	—	—	—	—	—	—	—	—	—	—	—	—	—	—	—	—
2.03	Estraz. di minerali metalliferi	—	—	—	—	—	—	—	—	—	—	—	—	—	—	—	—
2.04	Estraz. di altri minerali	—	—	—	—	—	—	—	—	—	—	—	—	—	—	—	—
3	INDUSTRIE MANIFATTURIERE	26	26	102	15	629	3	3	3	—	—	4	4	11	—	—	—
3.01	Industrie alimentari e affini	7	7	15	5	51	—	—	—	—	—	2	2	4	—	—	—
3.02	Industria del tabacco	—	—	—	—	—	—	—	—	—	—	—	—	—	—	—	—
3.03	Seta, cotone e lav. fibre tess. artificiali	—	—	—	—	—	—	—	—	—	—	—	—	—	—	—	—
3.04	Industrie della lana	—	—	—	—	—	—	—	—	—	—	—	—	—	—	—	—
3.05	Industrie delle fibre dure e tessili varie	—	—	—	—	—	—	—	—	—	—	—	—	—	—	—	—
3.06	Ind. del vestiario e dell'abbigliamento	5	5	8	—	—	2	2	2	—	—	—	—	—	—	—	—
3.07	Industrie delle calzature	3	3	3	1	1	—	—	—	—	—	—	—	—	—	—	—
3.08	Industrie delle pelli e del cuoio	—	—	—	—	—	—	—	—	—	—	—	—	—	—	—	—
3.09	Industria mobilio e arredam. in legno	—	—	—	—	—	—	—	—	—	—	—	—	—	—	—	—
3.10	Industrie del legno	5	5	5	5	17	1	1	1	—	—	1	1	6	—	—	—
3.11	Industrie metallurgiche	—	—	—	—	—	—	—	—	—	—	—	—	—	—	—	—
3.12	Macchine non elettr., carpent. metallica	—	—	—	—	—	—	—	—	—	—	—	—	—	—	—	—
3.13	Macchine e apparecchi elettrici	—	—	—	—	—	—	—	—	—	—	—	—	—	—	—	—
3.14	Mecc. di precisione ; oreficeria, argenteria	—	—	—	—	—	—	—	—	—	—	—	—	—	—	—	—
3.15	Officine meccaniche	5	5	7	3	17	—	—	—	—	—	1	1	1	—	—	—
3.16	Industrie costruz. mezzi di trasporto	—	—	—	—	—	—	—	—	—	—	—	—	—	—	—	—
3.17	Industrie lavor. minerali non metalliferi	1	1	64	1	543	—	—	—	—	—	—	—	—	—	—	—
3.18	Industrie chimiche	—	—	—	—	—	—	—	—	—	—	—	—	—	—	—	—
3.19	Industrie derivati petrolio e carbone	—	—	—	—	—	—	—	—	—	—	—	—	—	—	—	—
3.20	Industrie della gomma elastica	—	—	—	—	—	—	—	—	—	—	—	—	—	—	—	—
3.21	Prod. cellul. per tess., fibre tess. artifice	—	—	—	—	—	—	—	—	—	—	—	—	—	—	—	—
3.22	Industrie della carta e cartotecnica	—	—	—	—	—	—	—	—	—	—	—	—	—	—	—	—
3.23	Industrie poligrafiche ed editoriali	—	—	—	—	—	—	—	—	—	—	—	—	—	—	—	—
3.24	Industrie foto-fono-cinematografiche	—	—	—	—	—	—	—	—	—	—	—	—	—	—	—	—
3.25	Prod. oggetti in materie plastiche	—	—	—	—	—	—	—	—	—	—	—	—	—	—	—	—
3.26	Industrie manifatturiere varie	—	—	—	—	—	—	—	—	—	—	—	—	—	—	—	—
4	CONSTRUZIONI E INSTALL. DI IMPIANTI	3	4	8	2	5	—	—	—	—	—	—	—	—	—	—	—
4.01	Costruzioni	3	4	8	2	5	—	—	—	—	—	—	—	—	—	—	—
4.02	Installazione impianti	—	—	—	—	—	—	—	—	—	—	—	—	—	—	—	—
5	ENERGIA ELETTRICA, GAS E ACQUA	—	—	—	—	—	—	—	—	—	—	1	1	2	—	—	—
5.01	Prod. e distribuz. di energia elettrica	—	—	—	—	—	—	—	—	—	—	—	—	—	—	—	—
5.02	Produzione e distribuzione di gas	—	—	—	—	—	—	—	—	—	—	—	—	—	—	—	—
5.03	Distribuzione di acqua	—	—	—	—	—	—	—	—	—	—	1	1	2	—	—	—
6	COMMERCIO	40	40	65	9	13	16	16	28	—	—	16	16	31	—	—	—
6.01	Commercio all'ingrosso	2	2	3	1	3	—	—	—	—	—	—	—	—	—	—	—
6.02	Comm. al minuto generi alimentari	7	7	17	3	3	7	7	12	—	—	6	6	10	—	—	—
6.03	Comm. al min. prod. tess. e art. abbigl.	2	2	4	—	—	1	1	1	—	—	—	—	—	—	—	—
6.04	Comm. al minuto prod. meccanici	2	2	4	—	—	—	—	—	—	—	—	—	—	—	—	—
6.05	Comm. al min. gen. alim. e non alim.	8	8	14	2	3	2	2	5	—	—	5	5	12	—	—	—
6.06	Commercio ambulante	14	14	16	—	—	3	3	4	—	—	4	4	7	—	—	—
6.07	Alberghi e pubblici esercizi	5	5	7	3	4	3	3	6	—	—	1	1	2	—	—	—
6.08	Attività ausiliarie del commercio	—	—	—	—	—	—	—	—	—	—	—	—	—	—	—	—
7	TRASPORTI E COMUNICAZIONI	8	9	18	—	—	2	3	3	—	—	—	1	2	—	—	—
7.01	Trasporti ferrov. e tramv. extraurbani	—	—	—	—	—	—	—	—	—	—	—	—	—	—	—	—
7.02	Trasporti extraurbani su strada	8	8	15	—	—	2	2	2	—	—	—	—	—	—	—	—
7.03	Trasporti urbani	—	—	—	—	—	—	—	—	—	—	—	—	—	—	—	—
7.04	Trasporti lacuali e fluviali	—	—	—	—	—	—	—	—	—	—	—	—	—	—	—	—
7.05	Trasporti marittimi	—	—	—	—	—	—	—	—	—	—	—	—	—	—	—	—
7.06	Trasporti aerei	—	—	—	—	—	—	—	—	—	—	—	—	—	—	—	—
7.07	Attività ausiliarie dei trasporti	—	—	—	—	—	—	—	—	—	—	—	—	—	—	—	—
7.08	Comunicazioni	—	1	3	—	—	—	1	1	—	—	—	1	2	—	—	—
8	CREDITO E ASSICURAZIONE	1	3	5	—	—	—	1	1	—	—	—	—	—	—	—	—
8.01	Credito	—	1	3	—	—	—	—	—	—	—	—	—	—	—	—	—
8.02	Assicurazione	—	—	—	—	—	—	—	—	—	—	—	—	—	—	—	—
8.03	Gestioni finanziarie	1	2	2	—	—	—	1	1	—	—	—	—	—	—	—	—
9	SERVIZI E ATTIVITÀ SOCIALI VARIE	4	4	6	—	—	2	2	2	—	—	—	—	—	—	—	—
9.01	Servizi per l'igiene e la pulizia	3	3	4	—	—	2	2	2	—	—	—	—	—	—	—	—
9.02	Servizi dello spettacolo	—	—	—	—	—	—	—	—	—	—	—	—	—	—	—	—
9.03	Servizi sanitari	1	1	2	—	—	—	—	—	—	—	—	—	—	—	—	—
9.04	Servizi privati per l'istruzione	—	—	—	—	—	—	—	—	—	—	—	—	—	—	—	—
9.08	Servizi vari, non altrove classificati	—	—	—	—	—	—	—	—	—	—	—	—	—	—	—	—
	TOTALE	84	89	208	26	647	24	27	40	—	—	21	22	46	—	—	—

unità locali per comune

24. CONFIGNI					25. CONTIGLIANO					26. COTTANELLO					27. FARA IN SABINA					N classi- fica- zione
Im- prese	Unità locali				Im- prese	Unità locali				Im- prese	Unità locali				Im- prese	Unità locali				
	Totale		con forza motrice			Totale		con forza motrice			Totale		con forza motrice			Totale		con forza motrice		
	N	Ad- detti	N	Poten- za utiliz- zabile HP		N	Ad- detti	N	Poten- za utiliz- zabile HP		N	Ad- detti	N	Poten- za utiliz- zabile HP		N	Ad- detti	N	Poten- za utiliz- zabile HP	
5	6	10	—	—	—	1	1	1	1	3	3	7	2	60	1	3	3	—	—	1
—	—	—	—	—	—	—	—	—	—	—	—	—	—	—	1	1	1	—	—	1.03
5	6	10	—	—	—	1	1	1	1	3	3	7	2	60	—	2	2	—	—	1.04
—	—	—	—	—	—	—	—	—	—	—	—	—	—	—	1	1	10	1	47	1.05
—	—	—	—	—	—	—	—	—	—	—	—	—	—	—	—	—	—	—	—	2
—	—	—	—	—	—	—	—	—	—	—	—	—	—	—	—	—	—	—	—	2.01
—	—	—	—	—	—	—	—	—	—	—	—	—	—	—	1	1	10	1	47	2.02
—	—	—	—	—	—	—	—	—	—	—	—	—	—	—	—	—	—	—	—	2.03
5	5	8	4	33	34	35	79	14	135	10	10	18	5	49	66	66	139	31	658	2.04
1	1	1	1	11	6	6	22	4	69	1	1	1	1	16	17	17	62	17	564	3
—	—	—	—	—	—	—	—	—	—	—	—	—	—	—	—	—	—	—	—	3.01
—	—	—	—	—	—	—	—	—	—	—	—	—	—	—	—	—	—	—	—	3.02
—	—	—	—	—	7	7	9	—	—	—	—	—	—	—	1	1	3	—	—	3.03
1	1	1	—	—	5	5	9	—	—	3	3	6	—	—	11	11	16	—	—	3.04
—	—	—	—	—	4	4	5	1	1	2	2	4	—	—	14	14	16	1	1	3.05
—	—	—	—	—	—	—	—	—	—	—	—	—	—	—	—	—	—	—	—	3.06
—	—	—	—	—	1	1	1	—	—	—	—	—	—	—	—	—	—	—	—	3.07
2	2	5	2	21	5	5	8	3	14	2	2	3	2	27	10	10	19	6	58	3.08
—	—	—	—	—	—	—	—	—	—	—	—	—	—	—	—	—	—	—	—	3.09
—	—	—	—	—	—	—	—	—	—	—	—	—	—	—	—	—	—	—	—	3.10
—	—	—	—	—	—	—	—	—	—	—	—	—	—	—	—	—	—	—	—	3.11
—	—	—	—	—	—	—	—	—	—	—	—	—	—	—	—	—	—	—	—	3.12
—	—	—	—	—	—	—	—	—	—	—	—	—	—	—	—	—	—	—	—	3.13
—	—	—	—	—	—	—	—	—	—	—	—	—	—	—	—	—	—	—	—	3.14
1	1	1	1	1	5	5	8	4	13	2	2	4	2	6	12	12	22	7	35	3.15
—	—	—	—	—	—	—	—	—	—	—	—	—	—	—	—	—	—	—	—	3.16
—	—	—	—	—	1	2	17	2	38	—	—	—	—	—	—	—	—	—	—	3.17
—	—	—	—	—	—	—	—	—	—	—	—	—	—	—	—	—	—	—	—	3.18
—	—	—	—	—	—	—	—	—	—	—	—	—	—	—	—	—	—	—	—	3.19
—	—	—	—	—	—	—	—	—	—	—	—	—	—	—	—	—	—	—	—	3.20
—	—	—	—	—	—	—	—	—	—	—	—	—	—	—	—	—	—	—	—	3.21
—	—	—	—	—	—	—	—	—	—	—	—	—	—	—	—	—	—	—	—	3.22
—	—	—	—	—	—	—	—	—	—	—	—	—	—	—	—	—	—	—	—	3.23
—	—	—	—	—	—	—	—	—	—	—	—	—	—	—	1	1	1	—	—	3.24
—	—	—	—	—	—	—	—	—	—	—	—	—	—	—	—	—	—	—	—	3.25
—	—	—	—	—	—	—	—	—	—	—	—	—	—	—	—	—	—	—	—	3.26
—	—	—	—	—	1	2	29	1	5	2	3	5	—	—	1	1	4	—	—	4
—	—	—	—	—	1	2	29	1	5	2	3	5	—	—	1	1	4	—	—	4.01
—	—	—	—	—	—	—	—	—	—	—	—	—	—	—	—	—	—	—	—	4.02
—	—	—	—	—	—	—	—	—	—	—	—	—	—	—	—	1	13	1	1.814	5
—	—	—	—	—	—	—	—	—	—	—	—	—	—	—	—	1	13	1	1.814	5.01
—	—	—	—	—	—	—	—	—	—	—	—	—	—	—	—	—	—	—	—	5.02
—	—	—	—	—	—	—	—	—	—	—	—	—	—	—	—	—	—	—	—	5.03
18	18	24	—	—	40	40	71	12	8	24	24	37	5	8	121	123	214	28	35	6
1	1	1	—	—	—	—	—	—	—	—	—	—	—	—	2	2	4	—	—	6.01
10	10	15	—	—	19	19	38	10	6	11	11	16	4	7	54	54	103	14	14	6.02
1	1	1	—	—	4	4	7	—	—	—	—	—	—	—	13	13	17	—	—	6.03
—	—	—	—	—	1	1	3	—	—	—	—	—	—	—	15	15	24	2	8	6.04
—	—	—	—	—	1	1	2	—	—	1	1	1	—	—	6	7	12	2	1	6.05
4	4	4	—	—	4	4	4	—	—	8	8	15	—	—	9	9	10	—	—	6.06
2	2	3	—	—	11	11	17	2	2	4	4	5	1	1	22	23	44	10	12	6.07
—	—	—	—	—	—	—	—	—	—	—	—	—	—	—	—	—	—	—	—	6.08
1	2	3	—	—	7	9	23	1	1	2	3	4	—	—	6	8	70	2	66	7
—	—	—	—	—	—	1	3	1	1	—	—	—	—	—	—	1	47	1	65	7.01
1	1	1	—	—	7	7	11	—	—	2	2	2	—	—	3	3	6	1	1	7.02
—	—	—	—	—	—	—	—	—	—	—	—	—	—	—	3	3	5	—	—	7.03
—	—	—	—	—	—	—	—	—	—	—	—	—	—	—	—	—	—	—	—	7.04
—	—	—	—	—	—	—	—	—	—	—	—	—	—	—	—	—	—	—	—	7.05
—	—	—	—	—	—	—	—	—	—	—	—	—	—	—	—	—	—	—	—	7.06
—	—	—	—	—	—	—	—	—	—	—	—	—	—	—	—	—	—	—	—	7.07
—	1	2	—	—	—	1	9	—	—	—	1	2	—	—	—	1	12	—	—	7.08
—	1	—	—	—	—	2	2	—	—	—	1	1	—	—	1	4	11	—	—	8
—	—	—	—	—	—	1	1	—	—	—	1	1	—	—	—	2	5	—	—	8.01
—	1	—	—	—	—	1	1	—	—	—	—	—	—	—	1	2	6	—	—	8.02
—	—	—	—	—	5	5	6	1	..	2	2	2	—	—	11	11	14	—	—	8.03
—	—	—	—	—	4	4	4	1	..	1	1	1	—	—	9	9	11	—	—	9
—	—	—	—	—	—	—	—	—	—	—	—	—	—	—	—	—	—	—	—	9.01
—	—	—	—	—	1	1	2	—	—	1	1	1	—	—	2	2	3	—	—	9.02
—	—	—	—	—	—	—	—	—	—	—	—	—	—	—	—	—	—	—	—	9.03
—	—	—	—	—	—	—	—	—	—	—	—	—	—	—	—	—	—	—	—	9.04
—	—	—	—	—	—	—	—	—	—	—	—	—	—	—	—	—	—	—	—	9.08
29	32	45	4	33	87	94	211	30	150	43	46	74	12	117	208	218	478	63	2.620	

N classi- fica- zione	RAMI E CLASSI DI ATTIVITÀ ECONOMICA	28. FIAMIGNANO					29. FORANO					30. FRASSO SABINO				
		Im- prese	Unità locali				Im- prese	Unità locali				Im- prese	Unità locali			
			Totale		con forza motrice			Totale		con forza motrice			Totale		con forza motrice	
			N	Ad- detti	N	Poten- za utiliz- zabile HP		N	Ad- detti	N	Poten- za utiliz- zabile HP		N	Ad- detti	N	Poten- za utiliz- zabile HP
1	AGRICOLTURA, FORESTE, CACCIA E PESCA	—	1	1	—	—	—	—	—	—	1	2	5	1	14	
1.03	Foreste	—	—	—	—	—	—	—	—	—	—	—	—	—	—	
1.04	Pesca	—	—	—	—	—	—	—	—	—	—	—	—	—	—	
1.05	Attività connesse con l'agricoltura	—	1	1	—	—	—	—	—	—	1	2	5	1	14	
2	INDUSTRIE ESTRATTIVE	—	—	—	—	—	—	—	—	—	—	—	—	—	—	
2.01	Estraz. di carboni fossili e di torba	—	—	—	—	—	—	—	—	—	—	—	—	—	—	
2.02	Estraz. di combustibili liquidi e gassosi	—	—	—	—	—	—	—	—	—	—	—	—	—	—	
2.03	Estraz. di minerali metalliferi	—	—	—	—	—	—	—	—	—	—	—	—	—	—	
2.04	Estraz. di altri minerali	—	—	—	—	—	—	—	—	—	—	—	—	—	—	
3	INDUSTRIE MANIFATTURIERE	28	28	52	5	98	18	18	23	6	47	7	7	13	4	48
3.01	Industrie alimentari e affini	2	2	3	2	35	4	4	6	3	44	2	2	4	1	29
3.02	Industria del tabacco	—	—	—	—	—	—	—	—	—	—	—	—	—	—	—
3.03	Seta, cotone e lav. fibre tess. artificiali	—	—	—	—	—	—	—	—	—	—	—	—	—	—	—
3.04	Industrie della lana	—	—	—	—	—	—	—	—	—	—	—	—	—	—	—
3.05	Industrie delle fibre dure e tessuti varie	—	—	—	—	—	—	—	—	—	—	—	—	—	—	—
3.06	Ind. del vestiario e dell'abbigliamento	12	12	21	—	—	4	4	6	—	—	—	—	—	—	—
3.07	Industrie delle calzature	6	6	7	—	—	2	2	2	1	1	1	1	1	—	—
3.08	Industrie delle pelli e del cuoio	—	—	—	—	—	—	—	—	—	—	—	—	—	—	—
3.09	Industria mobilio e arredam. in legno	—	—	—	—	—	—	—	—	—	—	—	—	—	—	—
3.10	Industrie del legno	4	4	7	2	12	2	2	2	1	2	2	2	3	2	13
3.11	Industrie metallurgiche	—	—	—	—	—	—	—	—	—	—	—	—	—	—	—
3.12	Macchine non elettr., carpent. metallica	—	—	—	—	—	—	—	—	—	—	—	—	—	—	—
3.13	Macchine e apparecchi elettrici	—	—	—	—	—	—	—	—	—	—	—	—	—	—	—
3.14	Mecc. di precisione ; oreficeria, argenteria	—	—	—	—	—	—	—	—	—	—	—	—	—	—	—
3.15	Officine meccaniche	3	3	6	—	—	6	6	7	1	..	1	1	4	1	6
3.16	Industrie costruz. mezzi di trasporto	—	—	—	—	—	—	—	—	—	—	—	—	—	—	—
3.17	Industrie lavor. minerali non metalliferi	1	1	8	1	51	—	—	—	—	—	—	—	—	—	—
3.18	Industrie chimiche	—	—	—	—	—	—	—	—	—	—	—	—	—	—	—
3.19	Industrie derivati petrolio e carbone	—	—	—	—	—	—	—	—	—	—	—	—	—	—	—
3.20	Industrie della gomma elastica	—	—	—	—	—	—	—	—	—	—	—	—	—	—	—
3.21	Prod. cellul. per tess., fibre tess. artificiose	—	—	—	—	—	—	—	—	—	—	—	—	—	—	—
3.22	Industrie della carta e cartotecnica	—	—	—	—	—	—	—	—	—	—	—	—	—	—	—
3.23	Industrie poligrafiche ed editoriali	—	—	—	—	—	—	—	—	—	—	—	—	—	—	—
3.24	Industrie foto-fono-cinematografiche	—	—	—	—	—	—	—	—	—	1	1	1	—	—	—
3.25	Prod. oggetti in materie plastiche	—	—	—	—	—	—	—	—	—	—	—	—	—	—	—
3.26	Industrie manifatturiere varie	—	—	—	—	—	—	—	—	—	—	—	—	—	—	—
4	COSTRUZIONI E INSTALL. DI IMPIANTI	1	2	33	—	—	1	1	12	—	—	—	—	—	—	—
4.01	Costruzioni	1	2	33	—	—	1	1	12	—	—	—	—	—	—	—
4.02	Installazione impianti	—	—	—	—	—	—	—	—	—	—	—	—	—	—	—
5	ENERGIA ELETTRICA, GAS E ACQUA	—	—	—	—	—	1	1	1	—	—	1	1	3	1	122
5.01	Prod. e distribuz. di energia elettrica	—	—	—	—	—	—	—	—	—	—	—	—	—	—	—
5.02	Produzione e distribuzione di gas	—	—	—	—	—	—	—	—	—	—	—	—	—	—	—
5.03	Distribuzione di acqua	—	—	—	—	—	1	1	1	—	—	1	1	3	1	122
6	COMMERCIO	38	38	65	—	—	33	37	51	11	10	12	12	13	3	3
6.01	Commercio all'ingrosso	1	1	4	—	—	—	1	1	—	—	—	—	—	—	—
6.02	Comm. al minuto generi alimentari	18	18	32	—	—	11	13	18	6	4	3	3	4	2	2
6.03	Comm. al min. prod. tess. e art. abbigl.	3	3	3	—	—	4	5	7	—	—	1	1	1	—	—
6.04	Comm. al minuto prod. meccanici	2	2	2	—	—	5	5	5	1	1	—	—	—	—	—
6.05	Comm. al min. gen. alim. e non alim.	6	6	11	—	—	4	4	6	2	4	5	5	5	—	—
6.06	Commercio ambulante	2	2	2	—	—	4	4	5	—	—	—	—	—	—	—
6.07	Alberghi e pubblici esercizi	6	6	11	—	—	5	5	9	2	1	3	3	3	1	1
6.08	Attività ausiliarie del commercio	—	—	—	—	—	—	—	—	—	—	—	—	—	—	—
7	TRASPORTI E COMUNICAZIONI	2	3	9	—	—	5	7	15	2	7	—	1	1	—	—
7.01	Trasporti ferrov. e tramv. extraurbani	—	—	—	—	—	—	1	1	—	—	—	—	—	—	—
7.02	Trasporti extraurbani su strada	2	2	2	—	—	5	5	10	2	7	—	—	—	—	—
7.03	Trasporti urbani	—	—	—	—	—	—	—	—	—	—	—	—	—	—	—
7.04	Trasporti lacuali e fluviali	—	—	—	—	—	—	—	—	—	—	—	—	—	—	—
7.05	Trasporti marittimi	—	—	—	—	—	—	—	—	—	—	—	—	—	—	—
7.06	Trasporti aerei	—	—	—	—	—	—	—	—	—	—	—	—	—	—	—
7.07	Attività ausiliarie dei trasporti	—	—	—	—	—	—	—	—	—	—	—	—	—	—	—
7.08	Comunicazioni	—	1	7	—	—	—	1	4	—	—	—	1	1	—	—
8	CREDITO E ASSICURAZIONE	—	2	2	—	—	—	2	2	—	—	1	1	2	—	—
8.01	Credito	—	1	1	—	—	—	1	1	—	—	—	—	—	—	—
8.02	Assicurazione	—	—	—	—	—	—	—	—	—	—	—	—	—	—	—
8.03	Gestioni finanziarie	—	1	1	—	—	—	1	1	—	—	1	1	2	—	—
9	SERVIZI E ATTIVITÀ SOCIALI VARIE	3	3	4	—	—	5	5	7	—	—	—	—	—	—	—
9.01	Servizi per l'igiene e la pulizia	2	2	3	—	—	3	3	4	—	—	—	—	—	—	—
9.02	Servizi dello spettacolo	—	—	—	—	—	1	1	2	—	—	—	—	—	—	—
9.03	Servizi sanitari	1	1	1	—	—	1	1	1	—	—	—	—	—	—	—
9.04	Servizi privati per l'istruzione	—	—	—	—	—	—	—	—	—	—	—	—	—	—	—
9.08	Servizi vari, non altrove classificati	—	—	—	—	—	—	—	—	—	—	—	—	—	—	—
	TOTALE	72	77	166	5	98	63	72	112	19	64	22	24	37	9	187

unità locali per comune

31. GRÉCCIO					32. LABRO					33. LEONESSA					34. LONGONE SABINO					N classi- fica- zione
Unità locali					Unità locali					Unità locali					Unità locali					
Im- prese	Totale		con forza motrice		Im- prese	Totale		con forza motrice		Im- prese	Totale		con forza motrice		Im- prese	Totale		con forza motrice		
	N	Ad- detti	N	Poten- za utiliz- zabile HP		N	Ad- detti	N	Poten- za utiliz- zabile HP		N	Ad- detti	N	Poten- za utiliz- zabile HP		N	Ad- detti	N	Poten- za utiliz- zabile HP	
1	3	6	1	19	—	1	1	—	—	—	1	1	—	—	—	1	1	—	—	1
—	—	—	—	—	—	—	—	—	—	—	—	—	—	—	—	—	—	—	—	1.03
—	—	—	—	—	—	—	—	—	—	—	—	—	—	—	—	—	—	—	—	1.04
1	3	6	1	19	—	1	1	—	—	—	1	1	—	—	—	1	1	—	—	1.05
—	—	—	—	—	—	—	—	—	—	—	—	—	—	—	—	—	—	—	—	2
—	—	—	—	—	—	—	—	—	—	—	—	—	—	—	—	—	—	—	—	2.01
—	—	—	—	—	—	—	—	—	—	—	—	—	—	—	—	—	—	—	—	2.02
—	—	—	—	—	—	—	—	—	—	—	—	—	—	—	—	—	—	—	—	2.03
—	—	—	—	—	—	—	—	—	—	—	—	—	—	—	—	—	—	—	—	2.04
36	36	72	8	133	5	5	5	1	12	52	56	525	21	1.350	9	9	13	3	46	3
3	3	19	2	81	1	1	1	1	12	5	6	9	6	68	5	5	9	3	46	3.01
—	—	—	—	—	—	—	—	—	—	—	—	—	—	—	—	—	—	—	—	3.02
—	—	—	—	—	—	—	—	—	—	—	—	—	—	—	—	—	—	—	—	3.03
—	—	—	—	—	—	—	—	—	—	—	—	—	—	—	—	—	—	—	—	3.04
1	1	1	—	—	—	—	—	—	—	2	2	4	—	—	—	—	—	—	—	3.05
16	16	26	—	—	1	1	1	—	—	13	14	27	1	1	1	1	1	—	—	3.06
6	6	7	2	2	2	2	2	—	—	8	9	11	—	—	—	—	—	—	—	3.07
—	—	—	—	—	—	—	—	—	—	—	—	—	—	—	—	—	—	—	—	3.08
—	—	—	—	—	—	—	—	—	—	6	6	15	6	82	—	—	—	—	—	3.09
3	3	6	2	23	—	—	—	—	—	5	6	421	5	999	1	1	1	—	—	3.10
—	—	—	—	—	—	—	—	—	—	—	—	—	—	—	—	—	—	—	—	3.11
1	1	5	1	19	—	—	—	—	—	—	—	—	—	—	—	—	—	—	—	3.12
—	—	—	—	—	—	—	—	—	—	—	—	—	—	—	—	—	—	—	—	3.13
—	—	—	—	—	—	—	—	—	—	—	—	—	—	—	—	—	—	—	—	3.14
6	6	8	1	8	1	1	1	—	—	12	12	15	2	8	2	2	2	—	—	3.15
—	—	—	—	—	—	—	—	—	—	—	—	—	—	—	—	—	—	—	—	3.16
—	—	—	—	—	—	—	—	—	—	1	1	23	1	192	—	—	—	—	—	3.17
—	—	—	—	—	—	—	—	—	—	—	—	—	—	—	—	—	—	—	—	3.18
—	—	—	—	—	—	—	—	—	—	—	—	—	—	—	—	—	—	—	—	3.19
—	—	—	—	—	—	—	—	—	—	—	—	—	—	—	—	—	—	—	—	3.20
—	—	—	—	—	—	—	—	—	—	—	—	—	—	—	—	—	—	—	—	3.21
—	—	—	—	—	—	—	—	—	—	—	—	—	—	—	—	—	—	—	—	3.22
—	—	—	—	—	—	—	—	—	—	—	—	—	—	—	—	—	—	—	—	3.23
—	—	—	—	—	—	—	—	—	—	—	—	—	—	—	—	—	—	—	—	3.24
—	—	—	—	—	—	—	—	—	—	—	—	—	—	—	—	—	—	—	—	3.25
—	—	—	—	—	—	—	—	—	—	—	—	—	—	—	—	—	—	—	—	3.26
5	5	17	—	—	—	—	—	—	—	1	1	1	—	—	—	—	—	—	—	4
5	5	17	—	—	—	—	—	—	—	1	1	1	—	—	—	—	—	—	—	4.01
—	—	—	—	—	—	—	—	—	—	—	—	—	—	—	—	—	—	—	—	4.02
1	1	1	—	—	—	—	—	—	—	—	—	—	—	—	—	1	2	—	—	5
—	—	—	—	—	—	—	—	—	—	—	—	—	—	—	—	1	2	—	—	5.01
—	—	—	—	—	—	—	—	—	—	—	—	—	—	—	—	—	—	—	—	5.02
1	1	1	—	—	—	—	—	—	—	—	—	—	—	—	—	—	—	—	—	5.03
36	43	66	12	10	8	8	14	—	—	106	123	214	16	18	20	21	26	2	..	6
2	2	5	—	—	—	—	—	—	—	2	5	7	—	—	—	—	—	—	—	6.01
7	9	13	4	4	3	3	6	—	—	54	58	104	10	10	10	10	15	2	..	6.02
3	6	8	—	—	—	—	—	—	—	10	11	17	1	1	1	1	—	—	—	6.03
5	5	6	1	1	1	1	2	—	—	9	13	22	2	4	5	6	6	—	—	6.04
5	7	12	3	4	3	3	5	—	—	5	7	12	2	2	1	1	1	—	—	6.05
8	8	10	—	—	1	1	1	—	—	1	1	2	—	—	—	—	—	—	—	6.06
6	6	12	4	1	—	—	—	—	—	25	28	50	1	1	3	3	3	—	—	6.07
—	—	—	—	—	—	—	—	—	—	—	—	—	—	—	—	—	—	—	—	6.08
3	5	15	—	—	1	2	3	—	—	15	19	37	2	3	2	4	6	—	—	7
—	1	4	—	—	—	—	—	—	—	—	—	—	—	—	—	—	—	—	—	7.01
3	3	7	—	—	1	1	1	—	—	15	18	22	2	3	2	3	3	—	—	7.02
—	—	—	—	—	—	—	—	—	—	—	—	—	—	—	—	—	—	—	—	7.03
—	—	—	—	—	—	—	—	—	—	—	—	—	—	—	—	—	—	—	—	7.04
—	—	—	—	—	—	—	—	—	—	—	—	—	—	—	—	—	—	—	—	7.05
—	—	—	—	—	—	—	—	—	—	—	—	—	—	—	—	—	—	—	—	7.06
—	—	—	—	—	—	—	—	—	—	—	—	—	—	—	—	—	—	—	—	7.07
—	1	4	—	—	—	1	2	—	—	—	1	15	—	—	—	1	3	—	—	7.08
—	1	1	—	—	—	—	—	—	—	—	5	8	—	—	—	—	—	—	—	8
—	—	—	—	—	—	—	—	—	—	—	3	4	—	—	—	—	—	—	—	8.01
—	—	—	—	—	—	—	—	—	—	—	—	—	—	—	—	—	—	—	—	8.02
—	1	1	—	—	—	—	—	—	—	—	2	4	—	—	—	—	—	—	—	8.03
6	6	6	—	—	—	—	—	—	—	7	8	10	3	6	—	—	—	—	—	9
5	5	5	—	—	—	—	—	—	—	4	5	6	1	4	—	—	—	—	—	9.01
—	—	—	—	—	—	—	—	—	—	2	2	3	2	2	—	—	—	—	—	9.02
1	1	1	—	—	—	—	—	—	—	1	1	1	—	—	—	—	—	—	—	9.03
—	—	—	—	—	—	—	—	—	—	—	—	—	—	—	—	—	—	—	—	9.04
—	—	—	—	—	—	—	—	—	—	—	—	—	—	—	—	—	—	—	—	9.08
88	100	184	21	162	14	16	23	1	12	181	213	796	42	1.377	31	36	48	5	46	

unità locali per comune

38. MOMPEO					39. MONTASOLA					40. MONTEBUONO					41. MONTELEONE SABINO					N classi- fica- zione
Im- prese	Unità locali				Im- prese	Unità locali				Im- prese	Unità locali				Im- prese	Unità locali				
	Totale		con forza motrice			Totale		con forza motrice			Totale		con forza motrice			Totale		con forza motrice		
	N	Ad- detti	N	Poten- za utiliz- zabile HP		N	Ad- detti	N	Poten- za utiliz- zabile HP		N	Ad- detti	N	Poten- za utiliz- zabile HP		N	Ad- detti	N	Poten- za utiliz- zabile HP	
—	—	—	—	—	—	—	—	—	—	2	5	8	—	—	2	4	5	—	—	1
—	—	—	—	—	—	—	—	—	—	—	—	—	—	—	—	—	—	—	—	1.03
—	—	—	—	—	—	—	—	—	—	—	—	—	—	—	—	—	—	—	—	1.04
—	—	—	—	—	—	—	—	—	—	2	5	8	—	—	2	4	5	—	—	1.05
—	—	—	—	—	—	—	—	—	—	—	—	—	—	—	—	—	—	—	—	2
—	—	—	—	—	—	—	—	—	—	—	—	—	—	—	—	—	—	—	—	2.01
—	—	—	—	—	—	—	—	—	—	—	—	—	—	—	—	—	—	—	—	2.02
—	—	—	—	—	—	—	—	—	—	—	—	—	—	—	—	—	—	—	—	2.03
—	—	—	—	—	—	—	—	—	—	—	—	—	—	—	—	—	—	—	—	2.04
7	7	8	4	30	1	1	2	—	—	14	16	21	5	32	13	13	26	7	121	3
4	4	5	4	30	1	1	2	—	—	3	3	7	2	21	4	4	8	4	104	3.01
—	—	—	—	—	—	—	—	—	—	—	—	—	—	—	—	—	—	—	—	3.02
—	—	—	—	—	—	—	—	—	—	—	—	—	—	—	—	—	—	—	—	3.03
—	—	—	—	—	—	—	—	—	—	—	—	—	—	—	—	—	—	—	—	3.04
—	—	—	—	—	—	—	—	—	—	2	2	2	—	—	—	—	—	—	—	3.05
1	1	1	—	—	—	—	—	—	—	1	2	2	—	—	1	1	1	—	—	3.06
1	1	1	—	—	—	—	—	—	—	1	1	1	—	—	2	2	2	—	—	3.07
—	—	—	—	—	—	—	—	—	—	—	—	—	—	—	—	—	—	—	—	3.08
—	—	—	—	—	—	—	—	—	—	—	—	—	—	—	—	—	—	—	—	3.09
—	—	—	—	—	—	—	—	—	—	4	4	4	3	11	2	2	3	2	7	3.10
—	—	—	—	—	—	—	—	—	—	—	—	—	—	—	—	—	—	—	—	3.11
—	—	—	—	—	—	—	—	—	—	—	—	—	—	—	—	—	—	—	—	3.12
—	—	—	—	—	—	—	—	—	—	—	—	—	—	—	—	—	—	—	—	3.13
—	—	—	—	—	—	—	—	—	—	—	—	—	—	—	—	—	—	—	—	3.14
1	1	1	—	—	—	—	—	—	—	3	4	5	—	—	4	4	12	1	10	3.15
—	—	—	—	—	—	—	—	—	—	—	—	—	—	—	—	—	—	—	—	3.16
—	—	—	—	—	—	—	—	—	—	—	—	—	—	—	—	—	—	—	—	3.17
—	—	—	—	—	—	—	—	—	—	—	—	—	—	—	—	—	—	—	—	3.18
—	—	—	—	—	—	—	—	—	—	—	—	—	—	—	—	—	—	—	—	3.19
—	—	—	—	—	—	—	—	—	—	—	—	—	—	—	—	—	—	—	—	3.20
—	—	—	—	—	—	—	—	—	—	—	—	—	—	—	—	—	—	—	—	3.21
—	—	—	—	—	—	—	—	—	—	—	—	—	—	—	—	—	—	—	—	3.22
—	—	—	—	—	—	—	—	—	—	—	—	—	—	—	—	—	—	—	—	3.23
—	—	—	—	—	—	—	—	—	—	—	—	—	—	—	—	—	—	—	—	3.24
—	—	—	—	—	—	—	—	—	—	—	—	—	—	—	—	—	—	—	—	3.25
—	—	—	—	—	—	—	—	—	—	—	—	—	—	—	—	—	—	—	—	3.26
—	—	—	—	—	2	2	6	—	—	—	—	—	—	—	—	—	—	—	—	4
—	—	—	—	—	2	2	6	—	—	—	—	—	—	—	—	—	—	—	—	4.01
—	—	—	—	—	—	—	—	—	—	—	—	—	—	—	—	—	—	—	—	4.02
—	—	—	—	—	—	—	—	—	—	—	—	—	—	—	1	1	3	1	16	5
—	—	—	—	—	—	—	—	—	—	—	—	—	—	—	—	—	—	—	—	5.01
—	—	—	—	—	—	—	—	—	—	—	—	—	—	—	1	1	3	1	16	5.02
—	—	—	—	—	—	—	—	—	—	—	—	—	—	—	—	—	—	—	—	5.03
13	13	18	—	—	8	8	9	—	—	29	30	46	—	—	23	23	38	6	5	6
—	—	—	—	—	—	—	—	—	—	2	2	4	—	—	—	—	—	—	—	6.01
9	9	14	—	—	2	2	2	—	—	5	6	10	—	—	14	14	24	6	5	6.02
—	—	—	—	—	—	—	—	—	—	4	4	5	—	—	1	1	1	—	—	6.03
—	—	—	—	—	1	1	1	—	—	3	3	3	—	—	1	1	1	—	—	6.04
—	—	—	—	—	1	1	1	—	—	5	5	11	—	—	1	1	3	—	—	6.05
—	—	—	—	—	3	3	4	—	—	8	8	10	—	—	5	5	7	—	—	6.06
4	4	4	—	—	1	1	1	—	—	2	2	3	—	—	1	1	2	—	—	6.07
—	—	—	—	—	—	—	—	—	—	—	—	—	—	—	—	—	—	—	—	6.08
—	—	—	—	—	—	—	—	—	—	—	—	—	—	—	—	—	—	—	—	7
4	5	7	—	—	—	1	2	—	—	—	1	3	—	—	4	5	10	—	—	7.01
—	—	—	—	—	—	—	—	—	—	—	—	—	—	—	—	—	—	—	—	7.02
3	3	4	—	—	—	—	—	—	—	—	—	—	—	—	3	3	6	—	—	7.03
—	—	—	—	—	—	—	—	—	—	—	—	—	—	—	—	—	—	—	—	7.04
—	—	—	—	—	—	—	—	—	—	—	—	—	—	—	—	—	—	—	—	7.05
—	—	—	—	—	—	—	—	—	—	—	—	—	—	—	—	—	—	—	—	7.06
—	—	—	—	—	—	—	—	—	—	—	—	—	—	—	1	1	1	—	—	7.07
1	2	3	—	—	—	1	2	—	—	—	1	3	—	—	—	1	3	—	—	7.08
—	—	—	—	—	—	—	—	—	—	—	—	—	—	—	—	—	—	—	—	8
—	—	—	—	—	—	—	—	—	—	—	1	1	—	—	—	1	1	—	—	8.01
—	—	—	—	—	—	—	—	—	—	—	—	—	—	—	—	—	—	—	—	8.02
—	—	—	—	—	—	—	—	—	—	—	—	—	—	—	—	1	1	—	—	8.03
—	—	—	—	—	—	—	—	—	—	2	2	3	—	—	—	—	—	—	—	9
—	—	—	—	—	—	—	—	—	—	2	2	3	—	—	—	—	—	—	—	9.01
—	—	—	—	—	—	—	—	—	—	—	—	—	—	—	—	—	—	—	—	9.02
—	—	—	—	—	—	—	—	—	—	—	—	—	—	—	—	—	—	—	—	9.03
—	—	—	—	—	—	—	—	—	—	—	—	—	—	—	—	—	—	—	—	9.04
—	—	—	—	—	—	—	—	—	—	—	—	—	—	—	—	—	—	—	—	9.08
24	25	33	4	30	11	12	19	—	—	47	55	82	5	32	43	47	83	14	142	

N classi- fica- zione	RAMI E CLASSI DI ATTIVITÀ ECONOMICA	42. MONTENERO SABINO					43. MONTE SAN GIOVANNI IN SABINA					44. MONTOPOLI DI SABINA				
		Im- prese	Unità locali				Im- prese	Unità locali				Im- prese	Unità locali			
			Totale		con forza motrice			Totale		con forza motrice			Totale		con forza motrice	
			N	Ad- detti	N	Poten- za utiliz- zabile HP		N	Ad- detti	N	Poten- za utiliz- zabile HP		N	Ad- detti	N	Poten- za utiliz- zabile HP
1	AGRICOLTURA, FORESTE, CACCIA E PESCA	—	1	1	—	—	—	—	—	—	10	10	11	3	54	
1.03	Foreste	—	—	—	—	—	—	—	—	—	—	—	—	—	—	
1.04	Pesca	—	—	—	—	—	—	—	—	—	—	—	—	—	—	
1.05	Attività connesse con l'agricoltura	—	1	1	—	—	1	1	—	—	10	10	11	3	54	
2	INDUSTRIE ESTRATTIVE	—	—	—	—	—	—	—	—	—	—	—	—	—	—	
2.01	Estraz. di carboni fossili e di torba	—	—	—	—	—	—	—	—	—	—	—	—	—	—	
2.02	Estraz. di combustibili liquidi e gassosi	—	—	—	—	—	—	—	—	—	—	—	—	—	—	
2.03	Estraz. di minerali metalliferi	—	—	—	—	—	—	—	—	—	—	—	—	—	—	
2.04	Estraz. di altri minerali	—	—	—	—	—	—	—	—	—	—	—	—	—	—	
3	INDUSTRIE MANIFATTURIERE	8	8	9	—	10	10	11	—	—	40	42	67	24	254	
3.01	Industrie alimentari e affini	2	2	2	—	1	1	1	—	—	9	11	18	10	152	
3.02	Industria del tabacco	—	—	—	—	—	—	—	—	—	—	—	—	—	—	
3.03	Seta, cotone e lav. fibre tess. artificiali	—	—	—	—	—	—	—	—	—	—	—	—	—	—	
3.04	Industrie della lana	—	—	—	—	—	—	—	—	—	—	—	—	—	—	
3.05	Industrie delle fibre dure e tessili varie	—	—	—	—	—	—	—	—	—	2	2	2	—	—	
3.06	Ind. del vestiario e dell'abbigliamento	1	1	2	—	4	4	4	—	—	9	9	10	—	—	
3.07	Industrie delle calzature	2	2	2	—	2	2	2	—	—	6	6	6	—	—	
3.08	Industrie delle pelli e del cuoio	—	—	—	—	—	—	—	—	—	—	—	—	—	—	
3.09	Industria mobilio e arredam. in legno	—	—	—	—	—	—	—	—	—	—	—	—	—	—	
3.10	Industrie del legno	2	2	2	—	1	1	2	—	—	4	4	5	4	17	
3.11	Industrie metallurgiche	—	—	—	—	—	—	—	—	—	—	—	—	—	—	
3.12	Macchine non elettr., carpent. metallica	—	—	—	—	—	—	—	—	—	—	—	—	—	—	
3.13	Macchine e apparecchi elettrici	—	—	—	—	—	—	—	—	—	—	—	—	—	—	
3.14	Mecc. di precisione ; oreficeria, argenteria	—	—	—	—	—	—	—	—	—	—	—	—	—	—	
3.15	Officine meccaniche	1	1	1	—	2	2	2	—	—	10	10	26	10	85	
3.16	Industrie costruz. mezzi di trasporto	—	—	—	—	—	—	—	—	—	—	—	—	—	—	
3.17	Industrie lavor. minerali non metalliferi	—	—	—	—	—	—	—	—	—	—	—	—	—	—	
3.18	Industrie chimiche	—	—	—	—	—	—	—	—	—	—	—	—	—	—	
3.19	Industrie derivati petrolio e carbone	—	—	—	—	—	—	—	—	—	—	—	—	—	—	
3.20	Industrie della gomma elastica	—	—	—	—	—	—	—	—	—	—	—	—	—	—	
3.21	Prod. cellul. per tess., fibre tess. artific.	—	—	—	—	—	—	—	—	—	—	—	—	—	—	
3.22	Industrie della carta e cartotecnica	—	—	—	—	—	—	—	—	—	—	—	—	—	—	
3.23	Industrie poligrafiche ed editoriali	—	—	—	—	—	—	—	—	—	—	—	—	—	—	
3.24	Industrie foto-fono-cinematografiche	—	—	—	—	—	—	—	—	—	—	—	—	—	—	
3.25	Prod. oggetti in materie plastiche	—	—	—	—	—	—	—	—	—	—	—	—	—	—	
3.26	Industrie manifatturiere varie	—	—	—	—	—	—	—	—	—	—	—	—	—	—	
4	COSTRUZIONI E INSTALL. DI IMPIANTI	—	—	—	—	2	3	12	—	—	1	2	32	2	14	
4.01	Costruzioni	—	—	—	—	2	3	12	—	—	1	2	32	2	14	
4.02	Installazione impianti	—	—	—	—	—	—	—	—	—	—	—	—	—	—	
5	ENERGIA ELETTRICA, GAS E ACQUA	1	1	3	1	14	—	—	—	—	1	2	13	1	33	
5.01	Prod. e distribuz. di energia elettrica	—	—	—	—	—	—	—	—	—	—	1	11	1	33	
5.02	Produzione e distribuzione di gas	—	—	—	—	—	—	—	—	—	—	—	—	—	—	
5.03	Distribuzione di acqua	1	1	3	1	14	—	—	—	—	1	1	2	—	—	
6	COMMERCIO	7	7	10	—	15	15	22	—	—	37	41	75	16	34	
6.01	Commercio all'ingrosso	—	—	—	—	—	—	—	—	—	—	—	—	—	—	
6.02	Comm. al minuto generi alimentari	1	1	2	—	12	12	18	—	—	15	17	36	9	20	
6.03	Comm. al min. prod. tess. e art. abbigl.	1	1	2	—	1	1	1	—	—	4	4	7	—	—	
6.04	Comm. al minuto prod. meccanici	1	1	1	—	—	—	—	—	—	2	3	5	—	—	
6.05	Comm. al min. gen. alim. e non alim.	3	3	4	—	—	—	—	—	—	3	4	9	1	8	
6.06	Commercio ambulante	—	—	—	—	—	—	—	—	—	6	6	7	—	—	
6.07	Alberghi e pubblici esercizi	1	1	1	—	2	2	3	—	—	7	7	11	6	6	
6.08	Attività ausiliarie del commercio	—	—	—	—	—	—	—	—	—	—	—	—	—	—	
7	TRASPORTI E COMUNICAZIONI	—	1	2	—	—	1	2	—	—	6	7	15	—	—	
7.01	Trasporti ferrov. e tramv. extraurbani	—	—	—	—	—	—	—	—	—	—	—	—	—	—	
7.02	Trasporti extraurbani su strada	—	—	—	—	—	—	—	—	—	6	6	10	—	—	
7.03	Trasporti urbani	—	—	—	—	—	—	—	—	—	—	—	—	—	—	
7.04	Trasporti lacuali e fluviali	—	—	—	—	—	—	—	—	—	—	—	—	—	—	
7.05	Trasporti marittimi	—	—	—	—	—	—	—	—	—	—	—	—	—	—	
7.06	Trasporti aerei	—	—	—	—	—	—	—	—	—	—	—	—	—	—	
7.07	Attività ausiliarie dei trasporti	—	—	—	—	—	—	—	—	—	—	—	—	—	—	
7.08	Comunicazioni	—	1	2	—	—	1	2	—	—	—	1	5	—	—	
8	CREDITO E ASSICURAZIONE	—	1	1	—	—	—	—	—	—	—	2	2	—	—	
8.01	Credito	—	—	—	—	—	—	—	—	—	—	1	1	—	—	
8.02	Assicurazione	—	—	—	—	—	—	—	—	—	—	—	—	—	—	
8.03	Gestioni finanziarie	—	1	1	—	—	—	—	—	—	—	1	1	—	—	
9	SERVIZI E ATTIVITÀ SOCIALI VARIE	—	—	—	—	—	—	—	—	—	5	5	5	—	—	
9.01	Servizi per l'igiene e la pulizia	—	—	—	—	—	—	—	—	—	3	3	3	—	—	
9.02	Servizi dello spettacolo	—	—	—	—	—	—	—	—	—	—	—	—	—	—	
9.03	Servizi sanitari	—	—	—	—	—	—	—	—	—	1	1	1	—	—	
9.04	Servizi privati per l'istruzione	—	—	—	—	—	—	—	—	—	1	1	1	—	—	
9.08	Servizi vari, non altrove classificati	—	—	—	—	—	—	—	—	—	—	—	—	—	—	
	TOTALE	16	19	26	1	14	27	30	48	—	100	111	220	46	389	

unità locali per comune

45. MORRO REATINO					46. NÈSPOLO					47. ORVINIO					48. PAGÁNICO SABINO					N classi- fica- zione
Im- prese	Unità locali				Im- prese	Unità locali				Im- prese	Unità locali				Im- prese	Unità locali				
	Totale		con forza motrice			Totale		con forza motrice			Totale		con forza motrice			Totale		con forza motrice		
	N	Ad- detti	N	Poten- za utiliz- zabile HP		N	Ad- detti	N	Poten- za utiliz- zabile HP		N	Ad- detti	N	Poten- za utiliz- zabile HP		N	Ad- detti	N	Poten- za utiliz- zabile HP	
1	2	2	—	—	—	1	1	—	—	1	1	3	—	—	3	4	7	—	—	1
1	1	1	—	—	—	—	—	—	—	—	—	—	—	—	—	—	—	—	—	1.03
—	1	1	—	—	—	1	1	—	—	1	1	3	—	—	2	3	5	—	—	1.04
—	—	—	—	—	—	—	—	—	—	—	—	—	—	—	—	—	—	—	—	1.05
—	—	—	—	—	—	—	—	—	—	—	—	—	—	—	—	—	—	—	—	2
—	—	—	—	—	—	—	—	—	—	—	—	—	—	—	—	—	—	—	—	2.01
—	—	—	—	—	—	—	—	—	—	—	—	—	—	—	—	—	—	—	—	2.02
—	—	—	—	—	—	—	—	—	—	—	—	—	—	—	—	—	—	—	—	2.03
—	—	—	—	—	—	—	—	—	—	—	—	—	—	—	—	—	—	—	—	2.04
7	7	8	1	25	2	2	2	—	—	15	15	19	3	28	7	7	7	—	—	3
—	—	—	—	—	2	2	2	—	—	3	3	5	1	10	1	1	1	—	—	3.01
—	—	—	—	—	—	—	—	—	—	—	—	—	—	—	—	—	—	—	—	3.02
—	—	—	—	—	—	—	—	—	—	—	—	—	—	—	—	—	—	—	—	3.03
2	2	2	—	—	—	—	—	—	—	3	3	4	—	—	—	—	—	—	—	3.04
1	1	1	—	—	—	—	—	—	—	5	5	6	1	16	3	3	3	—	—	3.05
1	1	1	—	—	—	—	—	—	—	2	2	2	—	—	2	2	2	—	—	3.06
—	—	—	—	—	—	—	—	—	—	—	—	—	—	—	—	—	—	—	—	3.07
2	2	3	1	25	—	—	—	—	—	—	—	—	—	—	—	—	—	—	—	3.08
—	—	—	—	—	—	—	—	—	—	—	—	—	—	—	—	—	—	—	—	3.09
—	—	—	—	—	—	—	—	—	—	—	—	—	—	—	—	—	—	—	—	3.10
—	—	—	—	—	—	—	—	—	—	—	—	—	—	—	—	—	—	—	—	3.11
—	—	—	—	—	—	—	—	—	—	—	—	—	—	—	—	—	—	—	—	3.12
—	—	—	—	—	—	—	—	—	—	—	—	—	—	—	—	—	—	—	—	3.13
1	1	1	—	—	—	—	—	—	—	—	—	—	—	—	1	1	1	—	—	3.14
—	—	—	—	—	—	—	—	—	—	—	—	—	—	—	—	—	—	—	—	3.15
—	—	—	—	—	—	—	—	—	—	—	—	—	—	—	—	—	—	—	—	3.16
—	—	—	—	—	—	—	—	—	—	—	—	—	—	—	—	—	—	—	—	3.17
—	—	—	—	—	—	—	—	—	—	—	—	—	—	—	—	—	—	—	—	3.18
—	—	—	—	—	—	—	—	—	—	—	—	—	—	—	—	—	—	—	—	3.19
—	—	—	—	—	—	—	—	—	—	—	—	—	—	—	—	—	—	—	—	3.20
—	—	—	—	—	—	—	—	—	—	—	—	—	—	—	—	—	—	—	—	3.21
—	—	—	—	—	—	—	—	—	—	—	—	—	—	—	—	—	—	—	—	3.22
—	—	—	—	—	—	—	—	—	—	—	—	—	—	—	—	—	—	—	—	3.23
—	—	—	—	—	—	—	—	—	—	—	—	—	—	—	—	—	—	—	—	3.24
—	—	—	—	—	—	—	—	—	—	—	—	—	—	—	—	—	—	—	—	3.25
—	—	—	—	—	—	—	—	—	—	—	—	—	—	—	—	—	—	—	—	3.26
4	4	10	—	—	—	—	—	—	—	—	—	—	—	—	—	—	—	—	—	4
4	4	10	—	—	—	—	—	—	—	—	—	—	—	—	—	—	—	—	—	4.01
—	—	—	—	—	—	—	—	—	—	—	—	—	—	—	—	—	—	—	—	4.02
1	1	4	—	—	—	—	—	—	—	—	—	—	—	—	—	1	2	1	—	55
1	1	4	—	—	—	—	—	—	—	—	—	—	—	—	—	1	2	1	—	55
—	—	—	—	—	—	—	—	—	—	—	—	—	—	—	—	—	—	—	—	5.02
—	—	—	—	—	—	—	—	—	—	—	—	—	—	—	—	—	—	—	—	5.03
9	9	11	2	2	18	22	26	3	7	17	17	28	—	—	9	11	16	—	—	6
—	—	—	—	—	3	4	5	2	5	—	—	—	—	—	—	—	—	—	—	6.01
3	3	4	2	2	9	11	13	1	2	8	8	14	—	—	6	6	10	—	—	6.02
—	—	—	—	—	1	1	1	—	—	—	—	—	—	—	—	—	—	—	—	6.03
—	—	—	—	—	3	4	5	—	—	3	3	3	—	—	2	4	4	—	—	6.04
4	4	5	—	—	1	1	1	—	—	—	—	—	—	—	—	—	—	—	—	6.05
2	2	2	—	—	1	1	1	—	—	—	—	—	—	—	—	—	—	—	—	6.06
—	—	—	—	—	—	—	—	—	—	6	6	11	—	—	1	1	2	—	—	6.07
—	—	—	—	—	—	—	—	—	—	—	—	—	—	—	—	—	—	—	—	6.08
—	1	2	—	—	1	2	2	—	—	—	1	3	—	—	1	2	3	—	—	7
—	—	—	—	—	—	—	—	—	—	—	—	—	—	—	—	—	—	—	—	7.01
—	—	—	—	—	1	1	1	—	—	—	—	—	—	—	1	1	1	—	—	7.02
—	—	—	—	—	—	—	—	—	—	—	—	—	—	—	—	—	—	—	—	7.03
—	—	—	—	—	—	—	—	—	—	—	—	—	—	—	—	—	—	—	—	7.04
—	—	—	—	—	—	—	—	—	—	—	—	—	—	—	—	—	—	—	—	7.05
—	—	—	—	—	—	—	—	—	—	—	—	—	—	—	—	—	—	—	—	7.06
—	—	—	—	—	—	—	—	—	—	—	—	—	—	—	—	—	—	—	—	7.07
—	1	2	—	—	—	1	1	—	—	—	1	3	—	—	—	1	2	—	—	7.08
—	—	—	—	—	—	—	—	—	—	—	—	—	—	—	—	—	—	—	—	8
—	—	—	—	—	—	—	—	—	—	—	2	2	—	—	—	—	—	—	—	8.01
—	—	—	—	—	—	—	—	—	—	—	1	1	—	—	—	—	—	—	—	8.02
—	—	—	—	—	—	—	—	—	—	—	—	—	—	—	—	—	—	—	—	8.03
1	1	2	—	—	—	—	—	—	—	1	1	1	—	—	—	—	—	—	—	9
1	1	2	—	—	—	—	—	—	—	—	—	—	—	—	—	—	—	—	—	9.01
—	—	—	—	—	—	—	—	—	—	—	—	—	—	—	—	—	—	—	—	9.02
—	—	—	—	—	—	—	—	—	—	1	1	1	—	—	—	—	—	—	—	9.03
—	—	—	—	—	—	—	—	—	—	—	—	—	—	—	—	—	—	—	—	9.04
—	—	—	—	—	—	—	—	—	—	—	—	—	—	—	—	—	—	—	—	9.08
23	25	39	3	27	21	27	31	3	7	34	37	56	3	28	20	25	35	1	—	55

N classi- fica- zione	RAMI E CLASSI DI ATTIVITÀ ECONOMICA	49. PESCOROCCHIANO					50. PETRELLA SALTO					51. POGGIO BUSTONE				
		Im- prese	Unità locali				Im- prese	Unità locali				Im- prese	Unità locali			
			Totale		con forza motrice			Totale		con forza motrice			Totale		con forza motrice	
			N	Ad- detti	N	Poten- za utiliz- zabile HP		N	Ad- detti	N	Poten- za utiliz- zabile HP		N	Ad- detti	N	Poten- za utiliz- zabile HP
1	AGRICOLTURA, FORESTE, CACCIA E PESCA	—	1	1	—	—	—	—	—	—	—	—	—	—	—	
1.03	Foreste	—	—	—	—	—	—	—	—	—	—	—	—	—	—	
1.04	Pesca	—	—	—	—	—	—	—	—	—	—	—	—	—	—	
1.05	Attività connesse con l'agricoltura . . .	—	1	1	—	—	—	—	—	—	—	—	—	—	—	
2	INDUSTRIE ESTRATTIVE	—	—	—	—	—	—	—	—	—	—	—	—	—	—	
2.01	Estraz. di carboni fossili e di torba . .	—	—	—	—	—	—	—	—	—	—	—	—	—	—	
2.02	Estraz. di combustibili liquidi e gassosi	—	—	—	—	—	—	—	—	—	—	—	—	—	—	
2.03	Estraz. di minerali metalliferi	—	—	—	—	—	—	—	—	—	—	—	—	—	—	
2.04	Estraz. di altri minerali	—	—	—	—	—	—	—	—	—	—	—	—	—	—	
3	INDUSTRIE MANIFATTURIERE	18	18	24	4	29	35	35	39	9	65	27	27	32	4	59
3.01	Industrie alimentari e affini	5	5	8	2	23	6	6	8	5	45	—	—	—	—	—
3.02	Industria del tabacco	—	—	—	—	—	—	—	—	—	—	—	—	—	—	—
3.03	Seta, cotone e lav. fibre tess. artificiali	—	—	—	—	—	—	—	—	—	—	—	—	—	—	—
3.04	Industrie della lana	—	—	—	—	—	—	—	—	—	—	—	—	—	—	—
3.05	Industrie delle fibre dure e tessili varie	—	—	—	—	—	—	—	—	—	—	2	2	2	—	—
3.05	Ind. del vestiario e dell'abbigliamento .	5	5	6	—	—	10	10	11	—	—	14	14	17	—	—
3.07	Industrie delle calzature	—	—	—	—	—	8	8	8	—	—	5	5	5	—	—
3.08	Industrie delle pelli e del cuoio	—	—	—	—	—	—	—	—	—	—	—	—	—	—	—
3.09	Industria mobilio e arredam. in legno .	—	—	—	—	—	2	2	2	2	13	—	—	—	—	—
3.10	Industrie del legno	5	5	5	2	6	2	2	2	2	7	3	3	4	2	13
3.11	Industrie metallurgiche	—	—	—	—	—	—	—	—	—	—	—	—	—	—	—
3.12	Macchine non elettr., carpent. metallica	—	—	—	—	—	—	—	—	—	—	—	—	—	—	—
3.13	Macchine e apparecchi elettrici	—	—	—	—	—	—	—	—	—	—	—	—	—	—	—
3.14	Mecc. di precisione ; oreficeria, argenteria	—	—	—	—	—	—	—	—	—	—	—	—	—	—	—
3.15	Officine meccaniche	2	2	3	—	—	7	7	8	—	—	3	3	4	2	46
3.16	Industrie costruz. mezzi di trasporto .	—	—	—	—	—	—	—	—	—	—	—	—	—	—	—
3.17	Industrie lavor. minerali non metalliferi	—	—	—	—	—	—	—	—	—	—	—	—	—	—	—
3.18	Industrie chimiche	1	1	2	—	—	—	—	—	—	—	—	—	—	—	—
3.19	Industrie derivati petrolio e carbone .	—	—	—	—	—	—	—	—	—	—	—	—	—	—	—
3.20	Industrie della gomma elastica	—	—	—	—	—	—	—	—	—	—	—	—	—	—	—
3.21	Prod. cellul. per tess., fibre tess. artificio.	—	—	—	—	—	—	—	—	—	—	—	—	—	—	—
3.22	Industrie della carta e cartotecnica . .	—	—	—	—	—	—	—	—	—	—	—	—	—	—	—
3.23	Industrie poligrafiche ed editoriali . .	—	—	—	—	—	—	—	—	—	—	—	—	—	—	—
3.24	Industrie foto-fono-cinematografiche . .	—	—	—	—	—	—	—	—	—	—	—	—	—	—	—
3.25	Prod. oggetti in materie plastiche . . .	—	—	—	—	—	—	—	—	—	—	—	—	—	—	—
3.26	Industrie manifatturiere varie	—	—	—	—	—	—	—	—	—	—	—	—	—	—	—
4	Costruzioni e install. di impianti . . .	2	4	28	2	27	4	4	63	—	—	—	1	8	—	—
4.01	Costruzioni	2	4	28	2	27	4	4	63	—	—	—	1	8	—	—
4.02	Installazione impianti	—	—	—	—	—	—	—	—	—	—	—	—	—	—	—
5	ENERGIA ELETTRICA, GAS E ACQUA	—	—	—	—	—	1	1	1	—	—	—	—	—	—	—
5.01	Prod. e distribuz. di energia elettrica	—	—	—	—	—	—	—	—	—	—	—	—	—	—	—
5.02	Produzione e distribuzione di gas	—	—	—	—	—	—	—	—	—	—	—	—	—	—	—
5.03	Distribuzione di acqua	—	—	—	—	—	1	1	1	—	—	—	—	—	—	—
6	COMMERCIO	87	87	154	—	—	61	61	92	—	—	39	43	70	5	9
6.01	Commercio all'ingrosso	5	5	6	—	—	—	—	—	—	—	—	—	—	—	—
6.02	Comm. al minuto generi alimentari . . .	49	49	86	—	—	30	30	51	—	—	8	11	15	2	2
6.03	Comm. al min. prod. tess. e art. abbigl.	4	4	8	—	—	1	1	1	—	—	—	—	—	—	—
6.04	Comm. al minuto prod. meccanici	—	—	—	—	—	2	2	2	—	—	2	2	2	—	—
6.05	Comm. al min. gen. alim. e non alim. . .	1	1	2	—	—	7	7	12	—	—	8	9	19	3	7
6.06	Commercio ambulante	—	—	—	—	—	10	10	12	—	—	18	18	30	—	—
6.07	Alberghi e pubblici esercizi	28	28	52	—	—	11	11	14	—	—	3	3	4	—	—
6.08	Attività ausiliarie del commercio	—	—	—	—	—	—	—	—	—	—	—	—	—	—	—
7	TRASPORTI E COMUNICAZIONI	—	1	12	—	—	1	2	9	—	—	1	2	4	—	—
7.01	Trasporti ferrov. e tramv. estraurbani .	—	—	—	—	—	—	—	—	—	—	—	—	—	—	—
7.02	Trasporti estraurbani su strada	—	—	—	—	—	—	—	—	—	—	1	1	1	—	—
7.03	Trasporti urbani	—	—	—	—	—	—	—	—	—	—	—	—	—	—	—
7.04	Trasporti lacuali e fluviali	—	—	—	—	—	—	—	—	—	—	—	—	—	—	—
7.05	Trasporti marittimi	—	—	—	—	—	—	—	—	—	—	—	—	—	—	—
7.06	Trasporti aerei	—	—	—	—	—	—	—	—	—	—	—	—	—	—	—
7.07	Attività ausiliarie dei trasporti	—	—	—	—	—	1	1	1	—	—	—	—	—	—	—
7.08	Comunicazioni	—	1	12	—	—	—	—	8	—	—	—	1	3	—	—
8	CREDITO E ASSICURAZIONE	—	1	2	—	—	—	1	1	—	—	—	1	1	—	—
8.01	Credito	—	—	—	—	—	—	—	—	—	—	—	—	—	—	—
8.02	Assicurazione	—	—	—	—	—	—	—	—	—	—	—	—	—	—	—
8.03	Gestioni finanziarie	—	1	2	—	—	—	1	1	—	—	—	1	1	—	—
9	SERVIZI E ATTIVITÀ SOCIALI VARIE	—	—	—	—	—	5	5	6	—	—	3	3	3	—	—
9.01	Servizi per l'igiene e la pulizia	—	—	—	—	—	3	3	3	—	—	2	2	2	—	—
9.02	Servizi dello spettacolo	—	—	—	—	—	—	—	—	—	—	—	—	—	—	—
9.03	Servizi sanitari	—	—	—	—	—	2	2	3	—	—	1	1	1	—	—
9.04	Servizi privati per l'istruzione	—	—	—	—	—	—	—	—	—	—	—	—	—	—	—
9.08	Servizi vari, non altrove classificati . .	—	—	—	—	—	—	—	—	—	—	—	—	—	—	—
	TOTALE	107	112	221	6	56	107	111	213	9	65	70	77	118	9	68

unità locali per comune

52. POGGIO CATINO					53. POGGIO MIRTEO					54. POGGIO MOIANO					55. POGGIO NATIVO					N classi- fica- zione
Im- prese	Unità locali				Im- prese	Unità locali				Im- prese	Unità locali				Im- prese	Unità locali				
	Totale		con forza motrice			Totale		con forza motrice			Totale		con forza motrice			Totale		con forza motrice		
	N	Ad- detti	N	Poten- za utiliz- zabile HP		N	Ad- detti	N	Poten- za utiliz- zabile HP		N	Ad- detti	N	Poten- za utiliz- zabile HP		N	Ad- detti	N	Poten- za utiliz- zabile HP	
3	4	5	—	—	5	6	17	3	59	—	1	1	—	—	1	2	11	—	—	1
—	—	—	—	—	—	—	—	—	—	—	—	—	—	—	1	1	10	—	—	1.03
—	—	—	—	—	—	—	—	—	—	—	—	—	—	—	—	—	—	—	—	1.04
3	4	5	—	—	5	6	17	3	59	—	1	1	—	—	—	1	1	—	—	1.05
—	—	—	—	—	—	1	6	—	—	—	3	57	3	308	—	—	—	—	—	2
—	—	—	—	—	—	—	—	—	—	—	—	—	—	—	—	—	—	—	—	2.01
—	—	—	—	—	—	—	—	—	—	—	—	—	—	—	—	—	—	—	—	2.02
—	—	—	—	—	—	—	—	—	—	—	—	—	—	—	—	—	—	—	—	2.03
—	—	—	—	—	—	1	6	—	—	—	3	57	3	308	—	—	—	—	—	2.04
8	8	9	3	41	74	77	181	28	327	25	27	36	8	88	13	13	27	7	56	3
3	3	3	2	16	7	7	18	6	104	9	9	12	5	78	6	6	19	4	52	3.01
—	—	—	—	—	—	—	—	—	—	—	—	—	—	—	—	—	—	—	—	3.02
—	—	—	—	—	—	—	—	—	—	—	—	—	—	—	—	—	—	—	—	3.03
—	—	—	—	—	—	—	—	—	—	—	—	—	—	—	—	—	—	—	—	3.04
—	—	—	—	—	—	—	—	—	—	—	—	—	—	—	—	—	—	—	—	3.05
1	1	2	—	—	7	7	10	—	—	3	3	3	—	—	—	—	—	—	—	3.06
1	1	1	—	—	17	17	28	—	—	6	6	8	1	..	1	1	1	—	—	3.07
—	—	—	—	—	10	10	11	—	—	1	3	3	—	—	1	1	1	—	—	3.08
—	—	—	—	—	—	—	—	—	—	—	—	—	—	—	—	—	—	—	—	3.09
2	2	2	1	25	12	12	28	8	97	3	3	7	2	10	3	3	3	1	1	3.10
—	—	—	—	—	—	—	—	—	—	—	—	—	—	—	—	—	—	—	—	3.11
—	—	—	—	—	—	—	—	—	—	—	—	—	—	—	—	—	—	—	—	3.12
—	—	—	—	—	—	—	—	—	—	—	—	—	—	—	—	—	—	—	—	3.13
—	—	—	—	—	—	—	—	—	—	—	—	—	—	—	—	—	—	—	—	3.14
1	1	1	—	—	11	12	25	4	18	3	3	3	—	—	2	2	3	2	3	3.15
—	—	—	—	—	—	—	—	—	—	—	—	—	—	—	—	—	—	—	—	3.16
—	—	—	—	—	—	—	—	—	—	—	—	—	—	—	—	—	—	—	—	3.17
—	—	—	—	—	5	6	15	5	52	—	—	—	—	—	—	—	—	—	—	3.18
—	—	—	—	—	—	—	—	—	—	—	—	—	—	—	—	—	—	—	—	3.19
—	—	—	—	—	1	1	1	1	2	—	—	—	—	—	—	—	—	—	—	3.20
—	—	—	—	—	—	—	—	—	—	—	—	—	—	—	—	—	—	—	—	3.21
—	—	—	—	—	—	—	—	—	—	—	—	—	—	—	—	—	—	—	—	3.22
—	—	—	—	—	1	1	12	1	18	—	—	—	—	—	—	—	—	—	—	3.23
—	—	—	—	—	—	1	1	—	—	—	—	—	—	—	—	—	—	—	—	3.24
—	—	—	—	—	—	—	—	—	—	—	—	—	—	—	—	—	—	—	—	3.25
—	—	—	—	—	—	—	—	—	—	—	—	—	—	—	—	—	—	—	—	3.26
—	—	—	—	—	8	8	67	6	81	1	1	5	1	3	—	—	—	—	—	4
—	—	—	—	—	8	8	67	6	81	1	1	5	1	3	—	—	—	—	—	4.01
—	—	—	—	—	—	—	—	—	—	—	—	—	—	—	—	—	—	—	—	4.02
—	—	—	—	—	—	3	31	1	5	—	—	—	—	—	—	—	—	—	—	5
—	—	—	—	—	—	1	25	—	—	—	—	—	—	—	—	—	—	—	—	5.01
—	—	—	—	—	—	—	—	—	—	—	—	—	—	—	—	—	—	—	—	5.02
—	—	—	—	—	—	2	6	1	5	—	—	—	—	—	—	—	—	—	—	5.03
17	18	21	6	6	99	103	205	33	50	57	61	100	7	42	57	59	86	—	—	6
—	—	—	—	—	3	4	7	—	—	2	3	13	1	33	—	—	—	—	—	6.01
9	9	9	3	2	29	31	55	23	28	17	18	29	3	3	12	13	17	—	—	6.02
1	2	2	—	—	16	16	44	—	—	3	4	7	—	—	2	2	3	—	—	6.03
—	—	—	—	—	12	13	29	2	7	11	11	11	—	—	1	1	1	—	—	6.04
2	2	2	—	—	3	3	6	2	3	5	6	10	—	—	4	5	9	—	—	6.05
—	—	—	—	—	17	17	28	—	—	9	9	12	—	—	33	33	47	—	—	6.06
5	5	8	3	4	18	18	32	6	12	10	10	18	3	6	5	5	9	—	—	6.07
—	—	—	—	—	1	1	4	—	—	—	—	—	—	—	—	—	—	—	—	6.08
—	1	2	—	—	14	18	92	2	21	2	4	7	1	3	—	1	3	—	—	7
—	—	—	—	—	—	1	13	1	8	—	—	—	—	—	—	—	—	—	—	7.01
—	—	—	—	—	13	14	56	1	13	2	3	3	1	3	—	—	—	—	—	7.02
—	—	—	—	—	1	1	1	—	—	—	—	—	—	—	—	—	—	—	—	7.03
—	—	—	—	—	—	—	—	—	—	—	—	—	—	—	—	—	—	—	—	7.04
—	—	—	—	—	—	—	—	—	—	—	—	—	—	—	—	—	—	—	—	7.05
—	—	—	—	—	—	—	—	—	—	—	—	—	—	—	—	—	—	—	—	7.06
—	—	—	—	—	—	—	—	—	—	—	—	—	—	—	—	—	—	—	—	7.07
—	1	2	—	—	—	—	—	—	—	—	—	—	—	—	—	—	—	—	—	7.08
—	—	—	—	—	1	6	26	—	—	2	4	6	—	—	—	1	1	—	—	8
—	—	—	—	—	1	3	15	—	—	—	1	2	—	—	—	1	1	—	—	8.01
—	—	—	—	—	—	—	—	—	—	—	—	—	—	—	—	—	—	—	—	8.02
—	—	—	—	—	—	3	11	—	—	2	3	4	—	—	—	—	—	—	—	8.03
3	3	3	—	—	11	11	29	2	2	4	4	5	1	2	2	2	3	—	—	9
2	2	2	—	—	9	9	25	1	2	2	2	2	—	—	—	—	—	—	—	9.01
—	—	—	—	—	1	1	2	1	..	1	1	2	—	2	1	1	2	—	—	9.02
1	1	1	—	—	1	1	2	—	—	1	1	1	—	—	1	1	1	—	—	9.03
—	—	—	—	—	—	—	—	—	—	—	—	—	—	—	—	—	—	—	—	9.04
—	—	—	—	—	—	—	—	—	—	—	—	—	—	—	—	—	—	—	—	9.08
31	34	40	9	47	212	233	654	75	545	91	105	217	21	446	73	78	131	7	56	

unità locali per comune

59. RIETI					60. RIVODUTRI					61. ROCCANTICA					N classi- fica- zione
Im- prese	Unità locali				Im- prese	Unità locali				Im- prese	Unità locali				
	Totale		con forza motrice			Totale		con forza motrice			Totale		con forza motrice		
N	Ad- detti	N	Poten- za utiliz- zabile HP	N	Ad- detti	N	Poten- za utiliz- zabile HP	N	Ad- detti	N	Ad- detti	N	Poten- za utiliz- zabile HP		
6	14	52	4	4	1	1	2	—	—	2	3	3	1	..	1
1	1	2	—	—	—	—	—	—	—	—	—	—	—	—	1.03
—	1	2	—	—	1	1	2	—	—	—	—	—	—	—	1.04
5	12	48	4	4	—	—	—	—	—	2	3	3	1	..	1.05
1	1	28	—	—	1	1	6	—	—	—	—	—	—	—	2
—	—	—	—	—	—	—	—	—	—	—	—	—	—	—	2.01
—	—	—	—	—	—	—	—	—	—	—	—	—	—	—	2.02
1	1	28	—	—	1	1	6	—	—	—	—	—	—	—	2.03
327	339	2.711	152	21.173	15	15	18	1	3	6	6	8	3	18	2.04
16	19	581	18	5.419	1	1	2	—	—	—	—	—	—	—	3
—	—	—	—	—	—	—	—	—	—	—	—	—	—	—	3.01
—	—	—	—	—	—	—	—	—	—	—	—	—	—	—	3.02
1	1	43	1	110	—	—	—	—	—	—	—	—	—	—	3.03
10	10	17	—	—	—	—	—	—	—	—	—	—	—	—	3.04
61	61	125	1	4	3	3	3	—	—	—	—	—	—	—	3.05
37	37	45	3	2	6	6	6	—	—	2	2	2	—	—	3.06
—	—	—	—	—	—	—	—	—	—	—	—	—	—	—	3.07
12	14	64	7	273	—	—	—	—	—	—	—	—	—	—	3.08
48	50	144	37	345	3	3	3	1	3	2	2	4	2	13	3.09
—	—	—	—	—	—	—	—	—	—	—	—	—	—	—	3.10
2	2	13	2	23	—	—	—	—	—	—	—	—	—	—	3.11
—	—	—	—	—	—	—	—	—	—	—	—	—	—	—	3.12
1	1	4	1	48	—	—	—	—	—	—	—	—	—	—	3.13
109	112	292	60	228	2	2	4	—	—	2	2	2	1	5	3.14
—	—	—	—	—	—	—	—	—	—	—	—	—	—	—	3.15
13	13	129	13	466	—	—	—	—	—	—	—	—	—	—	3.16
2	3	68	2	662	—	—	—	—	—	—	—	—	—	—	3.17
—	—	—	—	—	—	—	—	—	—	—	—	—	—	—	3.18
2	2	2	1	3	—	—	—	—	—	—	—	—	—	—	3.19
—	1	1.046	1	13.443	—	—	—	—	—	—	—	—	—	—	3.20
2	2	79	2	116	—	—	—	—	—	—	—	—	—	—	3.21
5	5	46	3	31	—	—	—	—	—	—	—	—	—	—	3.22
6	6	13	—	—	—	—	—	—	—	—	—	—	—	—	3.23
—	—	—	—	—	—	—	—	—	—	—	—	—	—	—	3.24
—	—	—	—	—	—	—	—	—	—	—	—	—	—	—	3.25
—	—	—	—	—	—	—	—	—	—	—	—	—	—	—	3.26
16	21	220	4	82	1	1	6	—	—	1	1	10	1	7	4
14	16	181	4	82	1	1	6	—	—	1	1	10	1	7	4.01
2	5	39	—	—	—	—	—	—	—	—	—	—	—	—	4.02
—	3	88	1	5	—	—	—	—	—	—	—	—	—	—	5
—	2	24	1	5	—	—	—	—	—	—	—	—	—	—	5.01
—	—	—	—	—	—	—	—	—	—	—	—	—	—	—	5.02
—	1	64	—	—	—	—	—	—	—	—	—	—	—	—	5.03
737	791	1.797	147	535	24	24	37	—	—	11	12	18	6	4	6
32	38	173	7	58	—	—	—	—	—	—	—	—	—	—	6.01
241	253	503	79	322	6	6	10	—	—	7	7	12	4	1	6.02
105	118	255	3	11	—	—	—	—	—	3	3	3	—	—	6.03
95	108	257	14	33	—	—	—	—	—	—	—	—	—	—	6.04
17	19	33	4	6	8	8	13	—	—	—	—	—	—	—	6.05
97	97	175	—	—	4	4	5	—	—	—	—	—	—	—	6.06
146	152	383	40	105	6	6	9	—	—	1	2	3	2	3	6.07
4	6	13	—	—	—	—	—	—	—	—	—	—	—	—	6.08
46	53	546	11	1.754	5	6	10	—	—	—	1	2	—	—	7
—	1	63	—	—	—	—	—	—	—	—	—	—	—	—	7.01
22	22	205	2	20	1	1	2	—	—	—	—	—	—	—	7.02
9	11	51	1	430	4	4	6	—	—	—	—	—	—	—	7.03
—	—	—	—	—	—	—	—	—	—	—	—	—	—	—	7.04
—	—	—	—	—	—	—	—	—	—	—	—	—	—	—	7.05
15	16	24	5	58	—	—	—	—	—	—	—	—	—	—	7.06
—	3	203	3	1.246	—	1	2	—	—	—	1	2	—	—	7.07
14	27	208	2	6	1	1	1	—	—	—	1	1	—	—	8
2	11	132	2	6	—	—	—	—	—	—	1	1	—	—	8.01
11	12	18	—	—	—	—	—	—	—	—	—	—	—	—	8.02
1	4	58	—	—	1	1	1	—	—	—	—	—	—	—	8.03
90	98	289	25	85	—	—	—	—	—	—	—	—	—	—	9
79	86	239	22	74	—	—	—	—	—	—	—	—	—	—	9.01
3	3	24	3	11	—	—	—	—	—	—	—	—	—	—	9.02
7	7	20	—	—	—	—	—	—	—	—	—	—	—	—	9.03
—	1	5	—	—	—	—	—	—	—	—	—	—	—	—	9.04
1	1	1	—	—	—	—	—	—	—	—	—	—	—	—	9.08
1.237	1.347	5.939	346	23.644	48	49	80	1	3	20	24	42	11	29	

unità locali per comune

65. SELCI					66. STIMIGLIANO					67. TARANO					N classi- fica- zione
Unità locali					Unità locali					Unità locali					
Im- prese	Totale		con forza motrice		Im- prese	Totale		con forza motrice		Im- prese	Totale		con forza motrice		
	N	Ad- detti	N	Poten- za utiliz- zabile HP		N	Ad- detti	N	Poten- za utiliz- zabile HP		N	Ad- detti	N	Poten- za utiliz- zabile HP	
4	5	5	—	—	—	1	1	—	—	6	7	21	—	—	1
—	—	—	—	—	—	—	—	—	—	—	—	—	—	—	1.03
—	—	—	—	—	—	—	—	—	—	—	—	—	—	—	1.04
4	5	5	—	—	—	1	1	—	—	6	7	21	—	—	1.05
—	—	—	—	—	—	—	—	—	—	—	—	—	—	—	2
—	—	—	—	—	—	—	—	—	—	—	—	—	—	—	2.01
—	—	—	—	—	—	—	—	—	—	—	—	—	—	—	2.02
—	—	—	—	—	—	—	—	—	—	—	—	—	—	—	2.03
—	—	—	—	—	—	—	—	—	—	—	—	—	—	—	2.04
5	5	7	3	30	20	22	167	11	278	12	13	18	6	60	3
1	1	1	1	15	3	4	9	3	53	1	2	3	2	28	3.01
—	—	—	—	—	—	—	—	—	—	—	—	—	—	—	3.02
—	—	—	—	—	—	—	—	—	—	—	—	—	—	—	3.03
—	—	—	—	—	—	—	—	—	—	—	—	—	—	—	3.04
1	1	1	—	—	4	4	7	—	—	3	3	5	—	—	3.05
1	1	1	—	—	2	2	2	—	—	1	1	1	—	—	3.06
—	—	—	—	—	—	—	—	—	—	—	—	—	—	—	3.07
—	—	—	—	—	—	—	—	—	—	—	—	—	—	—	3.08
1	1	3	1	4	5	5	6	4	31	5	5	7	3	27	3.09
—	—	—	—	—	—	—	—	—	—	—	—	—	—	—	3.10
—	—	—	—	—	—	—	—	—	—	—	—	—	—	—	3.11
—	—	—	—	—	—	—	—	—	—	—	—	—	—	—	3.12
—	—	—	—	—	—	—	—	—	—	—	—	—	—	—	3.13
1	1	1	1	11	5	5	5	3	5	2	2	2	1	5	3.14
—	—	—	—	—	—	—	—	—	—	—	—	—	—	—	3.15
—	—	—	—	—	—	1	137	1	189	—	—	—	—	—	3.16
—	—	—	—	—	—	—	—	—	—	—	—	—	—	—	3.17
—	—	—	—	—	—	—	—	—	—	—	—	—	—	—	3.18
—	—	—	—	—	—	—	—	—	—	—	—	—	—	—	3.19
—	—	—	—	—	—	—	—	—	—	—	—	—	—	—	3.20
—	—	—	—	—	—	—	—	—	—	—	—	—	—	—	3.21
—	—	—	—	—	—	—	—	—	—	—	—	—	—	—	3.22
—	—	—	—	—	—	—	—	—	—	—	—	—	—	—	3.23
—	—	—	—	—	—	—	—	—	—	—	—	—	—	—	3.24
—	—	—	—	—	—	—	—	—	—	—	—	—	—	—	3.25
—	—	—	—	—	—	—	—	—	—	—	—	—	—	—	3.26
—	1	7	1	4	1	1	7	—	—	—	—	—	—	—	4
—	1	7	1	4	1	1	7	—	—	—	—	—	—	—	4.01
—	—	—	—	—	—	—	—	—	—	—	—	—	—	—	4.02
—	—	—	—	—	—	—	—	—	—	—	—	—	—	—	5
—	—	—	—	—	—	—	—	—	—	—	—	—	—	—	5.01
—	—	—	—	—	—	—	—	—	—	—	—	—	—	—	5.02
—	—	—	—	—	—	—	—	—	—	—	—	—	—	—	5.03
40	42	53	3	6	41	44	71	15	20	23	25	38	—	—	6
1	1	1	—	—	—	—	—	—	—	—	—	—	—	—	6.01
4	4	5	1	2	10	11	19	6	9	16	17	25	—	—	6.02
1	1	1	—	—	2	2	5	—	—	2	2	3	—	—	6.03
2	4	5	—	—	8	10	12	2	4	—	—	—	—	—	6.04
5	5	8	—	—	4	4	8	3	3	3	3	5	—	—	6.05
23	23	25	—	—	12	12	14	—	—	—	—	—	—	—	6.06
4	4	8	2	4	5	5	13	4	4	1	1	2	—	—	6.07
—	—	—	—	—	—	—	—	—	—	—	—	—	—	—	6.08
3	5	8	—	—	2	4	63	1	16	3	4	8	—	—	7
—	—	—	—	—	—	—	—	—	—	—	—	—	—	—	7.01
3	4	6	—	—	—	—	—	—	—	—	—	—	—	—	7.02
—	—	—	—	—	—	—	—	—	—	—	—	—	—	—	7.03
—	—	—	—	—	—	—	—	—	—	—	—	—	—	—	7.04
—	—	—	—	—	—	—	—	—	—	—	—	—	—	—	7.05
—	—	—	—	—	—	—	—	—	—	—	—	—	—	—	7.06
—	—	—	—	—	—	—	—	—	—	—	—	—	—	—	7.07
—	—	—	—	—	—	—	—	—	—	—	—	—	—	—	7.08
—	—	—	—	—	—	—	—	—	—	—	—	—	—	—	8
1	2	4	—	—	—	—	—	—	—	—	—	—	—	—	8.01
1	1	3	—	—	—	—	—	—	—	—	—	—	—	—	8.02
—	—	—	—	—	—	—	—	—	—	—	—	—	—	—	8.03
—	—	—	—	—	—	—	—	—	—	—	—	—	—	—	9
2	2	3	—	—	9	9	10	1	2	1	1	1	—	—	9.01
2	2	3	—	—	7	7	7	—	—	1	1	1	—	—	9.02
—	—	—	—	—	1	1	2	1	2	—	—	—	—	—	9.03
—	—	—	—	—	—	—	—	—	—	—	—	—	—	—	9.04
—	—	—	—	—	—	—	—	—	—	—	—	—	—	—	9.08
55	62	87	7	40	74	82	321	28	316	45	51	92	7	140	

N classi- fica- zione	RAMI E CLASSI DI ATTIVITÀ ECONOMICA	68. TÒFFIA					69. TORRICELLA IN SABINA					70 TORRI IN SABINA				
		Im- prese	Unità locali				Im- prese	Unità locali				Im- prese	Unità locali			
			Totale		con forza motrice			Totale		con forza motrice			Totale		con forza motrice	
			N	Ad- detti	N	Poten- za utiliz- zabile HP		N	Ad- detti	N	Poten- za utiliz- zabile HP		N	Ad- detti	N	Poten- za utiliz- zabile HP
1	AGRICOLTURA, FORESTE, CACCIA E PESCA	—	1	1	—	—	—	2	2	—	—	4	5	10	—	—
1.03	Foreste	—	—	—	—	—	—	—	—	—	—	1	1	6	—	—
1.04	Pesca	—	—	—	—	—	—	—	—	—	—	—	—	—	—	—
1.05	Attività connesse con l'agricoltura	—	1	1	—	—	—	2	2	—	—	3	4	4	—	—
2	INDUSTRIE ESTRATTIVE	—	—	—	—	—	—	—	—	—	—	—	—	—	—	—
2.01	Estraz. di carboni fossili e di torba	—	—	—	—	—	—	—	—	—	—	—	—	—	—	—
2.02	Estraz. di combustibili liquidi e gassosi	—	—	—	—	—	—	—	—	—	—	—	—	—	—	—
2.03	Estraz. di minerali metalliferi	—	—	—	—	—	—	—	—	—	—	—	—	—	—	—
2.04	Estraz. di altri minerali.	—	—	—	—	—	—	—	—	—	—	—	—	—	—	—
3	INDUSTRIE MANIFATTURIERE	16	16	18	5	41	8	8	10	3	39	22	22	29	6	57
3.01	Industrie alimentari e affini.	4	4	6	3	33	4	4	4	2	27	7	7	9	3	47
3.02	Industria del tabacco.	—	—	—	—	—	—	—	—	—	—	—	—	—	—	—
3.03	Seta, cotone e lav. fibre tess. artificiali	—	—	—	—	—	—	—	—	—	—	—	—	—	—	—
3.04	Industrie della lana	1	1	1	—	—	—	—	—	—	—	—	—	—	—	—
3.05	Industrie delle fibre dure e tessili varie	—	—	—	—	—	—	—	—	—	—	1	1	1	—	—
3.06	Ind. del vestiario e dell'abbigliamento	3	3	3	—	—	1	1	1	—	—	2	2	3	—	—
3.07	Industrie delle calzature	5	5	5	—	—	—	—	—	—	—	3	3	3	—	—
3.08	Industrie delle pelli e del cuoio	—	—	—	—	—	—	—	—	—	—	—	—	—	—	—
3.09	Industria mobilio e arredam. in legno	1	1	1	1	7	—	—	—	—	—	—	—	—	—	—
3.10	Industrie del legno.	—	—	—	—	—	1	1	2	1	12	6	6	9	2	8
3.11	Industrie metallurgiche	—	—	—	—	—	—	—	—	—	—	—	—	—	—	—
3.12	Macchine non elettr., carpent. metallica	—	—	—	—	—	—	—	—	—	—	—	—	—	—	—
3.13	Macchine e apparecchi elettrici	—	—	—	—	—	—	—	—	—	—	—	—	—	—	—
3.14	Mecc. di precisione; orfeceria, argenteria	—	—	—	—	—	—	—	—	—	—	—	—	—	—	—
3.15	Officine meccaniche.	1	1	1	1	1	2	2	3	—	—	3	3	4	1	2
3.16	Industrie costruz. mezzi di trasporto	—	—	—	—	—	—	—	—	—	—	—	—	—	—	—
3.17	Industrie lavor. minerali non metalliferi	—	—	—	—	—	—	—	—	—	—	—	—	—	—	—
3.18	Industrie chimiche	1	1	1	—	—	—	—	—	—	—	—	—	—	—	—
3.19	Industrie derivati petrolio e carbone	—	—	—	—	—	—	—	—	—	—	—	—	—	—	—
3.20	Industrie della gomma elastica	—	—	—	—	—	—	—	—	—	—	—	—	—	—	—
3.21	Prod. cellul. per tess., fibre tess. artifice.	—	—	—	—	—	—	—	—	—	—	—	—	—	—	—
3.22	Industrie della carta e cartotecnica	—	—	—	—	—	—	—	—	—	—	—	—	—	—	—
3.23	Industrie poligrafiche ed editoriali	—	—	—	—	—	—	—	—	—	—	—	—	—	—	—
3.24	Industrie foto-fono-cinematografiche	—	—	—	—	—	—	—	—	—	—	—	—	—	—	—
3.25	Prodruz. oggetti in materie plastiche	—	—	—	—	—	—	—	—	—	—	—	—	—	—	—
3.26	Industrie manifatturiere varie	—	—	—	—	—	—	—	—	—	—	—	—	—	—	—
4	Costruzioni e install. di impianti	—	—	—	—	—	—	—	—	—	—	3	4	20	1	4
4.01	Costruzioni	—	—	—	—	—	—	—	—	—	—	3	4	20	1	4
4.02	Installazione impianti.	—	—	—	—	—	—	—	—	—	—	—	—	—	—	—
5	ENERGIA ELETTRICA, GAS E ACQUA	—	—	—	—	—	—	—	—	—	—	—	—	—	—	—
5.01	Prodruz. e distribuz. di energia elettrica	—	—	—	—	—	—	—	—	—	—	—	—	—	—	—
5.02	Produzione e distribuzione di gas	—	—	—	—	—	—	—	—	—	—	—	—	—	—	—
5.03	Distribuzione di acqua	—	—	—	—	—	—	—	—	—	—	—	—	—	—	—
6	COMMERCIO	14	15	27	—	—	18	18	23	5	5	33	33	44	1	..
6.01	Commercio all'ingrosso	—	—	—	—	—	—	—	—	—	—	3	3	4	—	—
6.02	Comm. al minuto generi alimentari	6	7	15	—	—	8	8	9	5	5	11	11	16	—	—
6.03	Comm. al min. prod. tess. e art. abbigl.	—	—	—	—	—	—	—	—	—	—	1	1	1	—	—
6.04	Comm. al minuto prod. meccanici	1	1	1	—	—	—	—	—	—	—	2	2	4	1	..
6.05	Comm. al min. gen. alim. e non alim.	3	3	6	—	—	—	—	—	—	—	1	1	1	—	—
6.06	Commercio ambulante	2	2	2	—	—	—	—	—	—	—	12	12	12	—	—
6.07	Alberghi e pubblici esercizi	2	2	3	—	—	10	10	14	—	—	3	3	6	—	—
6.08	Attività ausiliarie del commercio.	—	—	—	—	—	—	—	—	—	—	—	—	—	—	—
7	TRASPORTI E COMUNICAZIONI.	—	1	2	—	—	—	1	4	—	—	4	5	14	—	—
7.01	Trasporti ferrov. e tramv. extraurbani.	—	—	—	—	—	—	—	—	—	—	—	—	—	—	—
7.02	Trasporti extraurbani su strada	—	—	—	—	—	—	—	—	—	—	1	1	5	—	—
7.03	Trasporti urbani	—	—	—	—	—	—	—	—	—	—	3	3	4	—	—
7.04	Trasporti lacuali e fluviali.	—	—	—	—	—	—	—	—	—	—	—	—	—	—	—
7.05	Trasporti marittimi.	—	—	—	—	—	—	—	—	—	—	—	—	—	—	—
7.06	Trasporti aerei.	—	—	—	—	—	—	—	—	—	—	—	—	—	—	—
7.07	Attività ausiliarie dei trasporti	—	—	—	—	—	—	—	—	—	—	—	—	—	—	—
7.08	Comunicazioni	—	1	2	—	—	—	1	4	—	—	—	1	5	—	—
8	CREDITO E ASSICURAZIONE.	—	1	1	—	—	—	2	2	—	—	1	3	5	—	—
8.01	Credito	—	—	—	—	—	—	1	1	—	—	—	1	1	—	—
8.02	Assicurazione	—	—	—	—	—	—	—	—	—	—	—	—	—	—	—
8.03	Gestioni finanziarie.	—	1	1	—	—	—	1	1	—	—	1	2	4	—	—
9	SERVIZI E ATTIVITÀ SOCIALI VARIE	—	—	—	—	—	—	—	—	—	—	3	3	3	—	—
9.01	Servizi per l'igiene e la pulizia	—	—	—	—	—	—	—	—	—	—	2	2	2	—	—
9.02	Servizi dello spettacolo	—	—	—	—	—	—	—	—	—	—	—	—	—	—	—
9.03	Servizi sanitari.	—	—	—	—	—	—	—	—	—	—	1	1	1	—	—
9.04	Servizi privati per l'istruzione.	—	—	—	—	—	—	—	—	—	—	—	—	—	—	—
9.08	Servizi vari, non altrove classificati	—	—	—	—	—	—	—	—	—	—	—	—	—	—	—
	TOTALE	30	34	49	5	41	26	31	41	8	44	70	75	125	8	61

unità locali per comune

71. TURANIA					72. VAGONE					73. VARCO SABINO					N classi- fica- zione
Im- prese	Unità locali				Im- prese	Unità locali				Im- prese	Unità locali				
	Totale		con forza motrice			Totale		con forza motrice			Totale		con forza motrice		
	N	Ad- detti	N	Poten- za utiliz- zabile HP		N	Ad- detti	N	Poten- za utiliz- zabile HP		N	Ad- detti	N	Poten- za utiliz- zabile HP	
3	4	14	--	--	--	--	--	--	--	--	1	1	--	--	1
3	3	13	--	--	--	--	--	--	--	--	--	--	--	--	1.03
--	--	--	--	--	--	--	--	--	--	--	--	--	--	--	1.04
--	1	1	--	--	--	--	--	--	--	--	1	1	--	--	1.05
--	--	--	--	--	--	--	--	--	--	--	--	--	--	--	2
--	--	--	--	--	--	--	--	--	--	--	--	--	--	--	2.01
--	--	--	--	--	--	--	--	--	--	--	--	--	--	--	2.02
--	--	--	--	--	--	--	--	--	--	--	--	--	--	--	2.03
--	--	--	--	--	--	--	--	--	--	--	--	--	--	--	2.04
9	9	18	--	--	8	8	9	1	2	1	1	2	1	4	3
1	1	1	--	--	--	--	--	--	--	--	--	--	--	--	3.01
--	--	--	--	--	--	--	--	--	--	--	--	--	--	--	3.02
--	--	--	--	--	--	--	--	--	--	--	--	--	--	--	3.03
--	--	--	--	--	--	--	--	--	--	--	--	--	--	--	3.04
--	--	--	--	--	1	1	1	--	--	--	--	--	--	--	3.05
--	--	--	--	--	2	2	2	--	--	--	--	--	--	--	3.06
--	--	--	--	--	--	--	--	--	--	--	--	--	--	--	3.07
--	--	--	--	--	--	--	--	--	--	--	--	--	--	--	3.08
2	2	2	--	--	2	2	3	--	--	1	1	2	1	4	3.09
--	--	--	--	--	--	--	--	--	--	--	--	--	--	--	3.10
--	--	--	--	--	--	--	--	--	--	--	--	--	--	--	3.11
--	--	--	--	--	--	--	--	--	--	--	--	--	--	--	3.12
--	--	--	--	--	--	--	--	--	--	--	--	--	--	--	3.13
--	--	--	--	--	--	--	--	--	--	--	--	--	--	--	3.14
--	--	--	--	--	3	3	3	1	2	--	--	--	--	--	3.15
6	6	15	--	--	--	--	--	--	--	--	--	--	--	--	3.16
--	--	--	--	--	--	--	--	--	--	--	--	--	--	--	3.17
--	--	--	--	--	--	--	--	--	--	--	--	--	--	--	3.18
--	--	--	--	--	--	--	--	--	--	--	--	--	--	--	3.19
--	--	--	--	--	--	--	--	--	--	--	--	--	--	--	3.20
--	--	--	--	--	--	--	--	--	--	--	--	--	--	--	3.21
--	--	--	--	--	--	--	--	--	--	--	--	--	--	--	3.22
--	--	--	--	--	--	--	--	--	--	--	--	--	--	--	3.23
--	--	--	--	--	--	--	--	--	--	--	--	--	--	--	3.24
--	--	--	--	--	--	--	--	--	--	--	--	--	--	--	3.25
--	--	--	--	--	--	--	--	--	--	--	--	--	--	--	3.26
--	--	--	--	--	--	--	--	--	--	--	--	--	--	--	4
--	--	--	--	--	--	--	--	--	--	--	--	--	--	--	4.01
--	--	--	--	--	--	--	--	--	--	--	--	--	--	--	4.02
--	--	--	--	--	--	--	--	--	--	--	--	--	--	--	5
--	--	--	--	--	--	--	--	--	--	--	--	--	--	--	5.01
--	--	--	--	--	--	--	--	--	--	--	--	--	--	--	5.02
--	--	--	--	--	--	--	--	--	--	--	--	--	--	--	5.03
12	13	23	--	--	8	10	13	--	--	5	5	9	--	--	6
8	9	16	--	--	6	7	9	--	--	4	4	8	--	--	6.01
--	--	--	--	--	--	--	--	--	--	--	--	--	--	--	6.02
1	1	1	--	--	1	1	2	--	--	--	--	--	--	--	6.03
--	--	--	--	--	--	--	--	--	--	--	--	--	--	--	6.04
3	3	6	--	--	1	2	2	--	--	1	1	1	--	--	6.05
--	--	--	--	--	--	--	--	--	--	--	--	--	--	--	6.06
--	--	--	--	--	--	--	--	--	--	--	--	--	--	--	6.07
--	1	1	--	--	1	2	5	--	--	--	--	--	--	--	6.08
--	--	--	--	--	1	1	1	--	--	--	--	--	--	--	7
--	--	--	--	--	--	--	--	--	--	--	--	--	--	--	7.01
--	--	--	--	--	--	--	--	--	--	--	--	--	--	--	7.02
--	--	--	--	--	--	--	--	--	--	--	--	--	--	--	7.03
--	--	--	--	--	--	--	--	--	--	--	--	--	--	--	7.04
--	--	--	--	--	--	--	--	--	--	--	--	--	--	--	7.05
--	--	--	--	--	--	--	--	--	--	--	--	--	--	--	7.06
--	1	1	--	--	--	1	4	--	--	--	1	2	--	--	7.07
--	--	--	--	--	--	--	--	--	--	--	--	--	--	--	7.08
--	--	--	--	--	--	--	--	--	--	--	--	--	--	--	8
--	--	--	--	--	--	--	--	--	--	--	--	--	--	--	8.01
--	--	--	--	--	--	--	--	--	--	--	--	--	--	--	8.02
--	--	--	--	--	--	--	--	--	--	--	--	--	--	--	8.03
--	--	--	--	--	--	--	--	--	--	--	--	--	--	--	9
--	--	--	--	--	--	--	--	--	--	--	--	--	--	--	9.01
--	--	--	--	--	--	--	--	--	--	--	--	--	--	--	9.02
--	--	--	--	--	--	--	--	--	--	--	--	--	--	--	9.03
--	--	--	--	--	--	--	--	--	--	--	--	--	--	--	9.04
--	--	--	--	--	--	--	--	--	--	--	--	--	--	--	9.08
24	27	56	--	--	17	20	27	1	2	6	8	14	1	4	

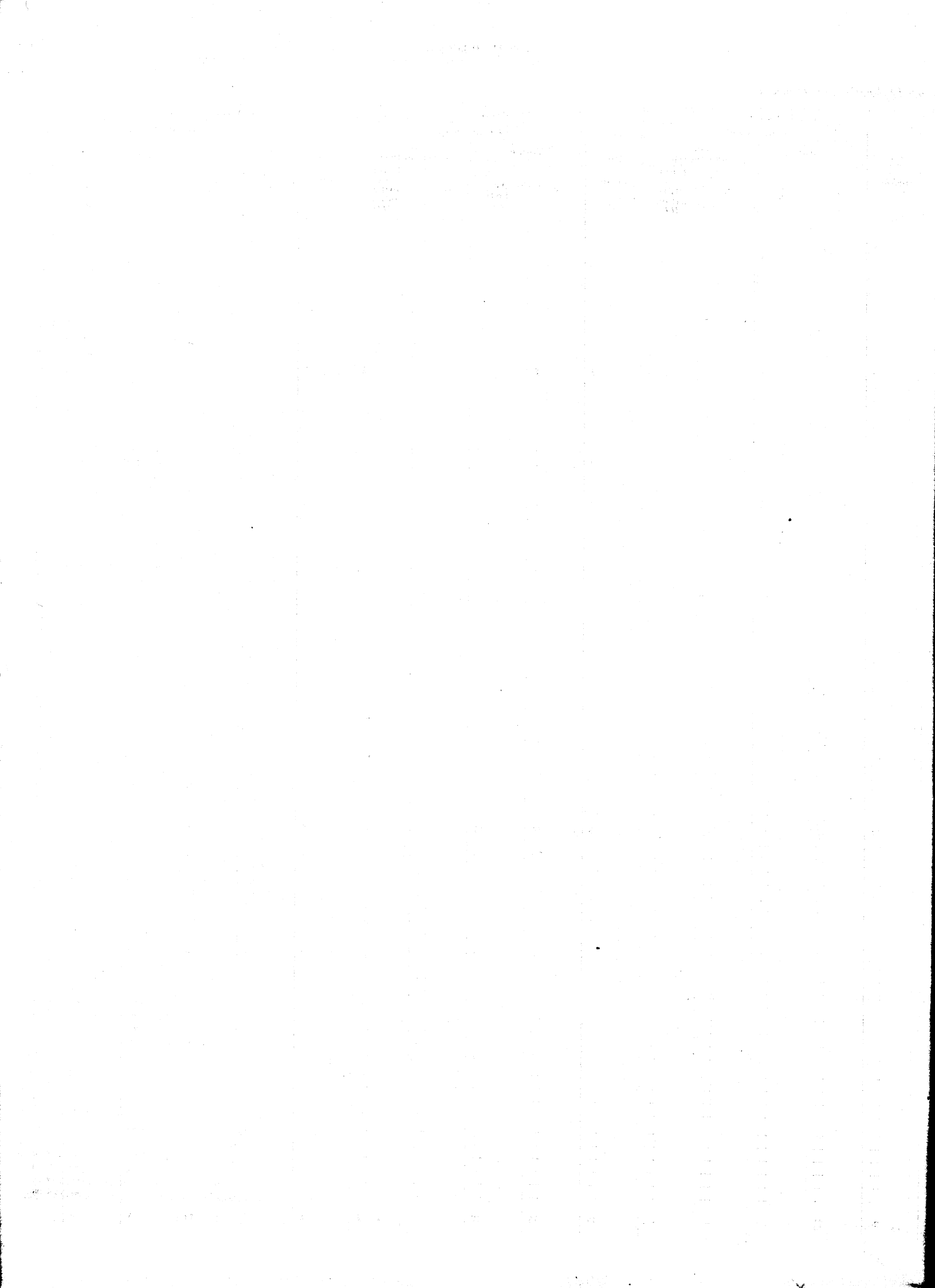

Prezzo L. 600