

ISTITUTO CENTRALE DI STATISTICA

5° CENSIMENTO GENERALE DELL'INDUSTRIA E DEL COMMERCIO

25 OTTOBRE 1971

VOLUME II

DATI SULLE CARATTERISTICHE STRUTTURALI
DELLE IMPRESE E DELLE UNITÀ LOCALI

FASCICOLO 21

BELLUNO

DATI PROVINCIALI E COMUNALI



ROMA - 1975

ISTITUTO CENTRALE DI STATISTICA

5° CENSIMENTO GENERALE DELL'INDUSTRIA E DEL COMMERCIO

25 OTTOBRE 1971

VOLUME II

DATI SULLE CARATTERISTICHE STRUTTURALI
DELLE IMPRESE E DELLE UNITÀ LOCALI

FASCICOLO 21

BELLUNO

DATI PROVINCIALI E COMUNALI



ROMA - 1975

I N D I C E

AVVERTENZE	Pag.	V
----------------------	------	---

DATI PROVINCIALI

Tavola	1 - Imprese, unità locali e addetti per ramo, classe e sottoclasse di attività economica.	»	2
	» 2 - Imprese per forma giuridica e relativi addetti per ramo, classe e sottoclasse di attività economica	»	4
	» 3 - Imprese per numero di addetti e per ramo, classe e sottoclasse di attività economica		
	A - Totale	»	8
	B - Imprese individuali	»	12
	C - Società ed Enti	»	16
	» 4 - Imprese per numero di unità locali e per ramo, classe e sottoclasse di attività economica	»	20
	» 5 - Imprese per diffusione territoriale e per ramo, classe e sottoclasse di attività economica	»	24
	» 6 - Unità locali per tipo e per ramo, classe e sottoclasse di attività economica	»	26
	» 7 - Unità locali per numero di addetti e per ramo, classe, sottoclasse e categoria di attività economica	»	28
	» 8 - Unità locali operative con e senza forza motrice per ramo, classe e sottoclasse di attività economica	»	46
	» 9 - Unità locali operative con forza motrice, per tipo di motori e per ramo, classe e sottoclasse di attività economica	»	47
	» 10 - Unità locali operative per potenza utilizzabile e per ramo, classe e sottoclasse di attività economica	»	48
	» 11 - Addetti alle unità locali per categoria posizionale, sesso e per ramo, classe e sottoclasse di attività economica	»	49
	» 12 - Mezzi di trasporto terrestri in dotazione alle unità locali per tipo e per ramo, classe e sottoclasse di attività economica	»	53
	» 13 - Personale dipendente occupato nel 1970 per mese e per ramo, classe e sottoclasse di attività economica	»	55
	» 14 - Ore di lavoro prestate dal personale operaio nel 1970 per mese e per ramo, classe e sottoclasse di attività economica	»	59
	» 15 - Spese per il personale dipendente nel 1970 per titolo di spesa, gruppo posizionale del personale e per ramo, classe e sottoclasse di attività economica	»	61

DATI COMUNALI

Tavola	16 - Imprese e unità locali per comune e per ramo e classe di attività economica. . .	»	64
	» 17 - Unità locali dei comuni capoluoghi, dei comuni con oltre 10.000 abitanti e degli altri comuni, per numero di addetti e per settore di attività economica	»	92

ALLEGATI

Tabella di ragguaglio tra la classificazione delle attività economiche adottata per il censimento del 1971 e la classificazione del 1961	»	94
Classificazione di determinate qualifiche professionali relative a particolari settori di attività economica	»	96

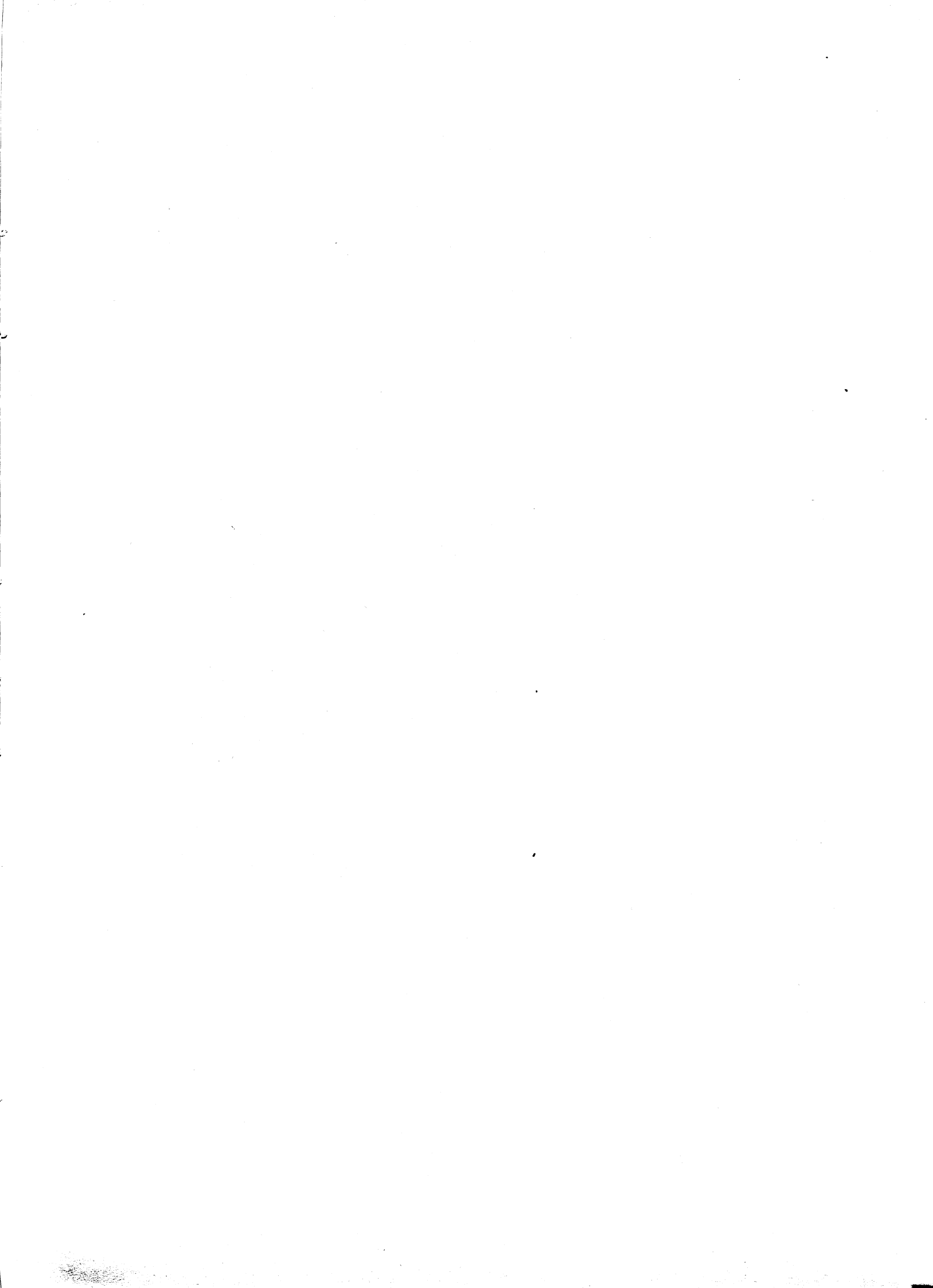

A V V E R T E N Z E

Il 5° Censimento generale dell'industria e del commercio è stato effettuato con riferimento alla data del 25 ottobre 1971, in attuazione della legge 31 gennaio 1969, n. 14, e del relativo regolamento di esecuzione (D.P.R. del 23 ottobre 1971, n. 895).

Il piano di rilevazione del censimento e di elaborazione dei dati è stato predisposto sulla base delle proposte formulate da un'apposita Commissione di studio istituita presso l'Istituto Centrale di Statistica (1).

Nelle avvertenze che seguono sono illustrati i caratteri ai quali si riferiscono i dati riportati nel presente fascicolo allo scopo di assicurare una esatta interpretazione dei dati stessi.

Per una conoscenza più completa delle modalità tecniche seguite per l'esecuzione del censimento vedasi il fascicolo dell'Istituto Centrale di Statistica « 11° Censimento della popolazione - 5° Censimento industriale e commerciale, 24-25 ottobre 1971 - Disposizioni ed istruzioni per gli organi periferici », Roma, 1971.

1. Riferimento dei dati. — I dati riportati nel presente fascicolo fanno riferimento alla data del 25 ottobre 1971, ad eccezione di quelli concernenti il personale dipendente occupato nei singoli mesi (tav. 13), le ore di lavoro prestate dal personale operaio (tav. 14) e le spese per il personale dipendente (tav. 15), i quali si riferiscono, invece, all'anno 1970. Alla data del 25 ottobre 1971 fanno riferimento, altresì, la denominazione e le circoscrizioni territoriali dei Comuni e della Provincia.

2. Classificazione delle attività economiche. — La classificazione delle attività economiche utilizzata per il censimento è quella predisposta dall'Istituto Centrale di Statistica e adottata nelle statistiche ufficiali italiane (2). Detta classificazione si articola in dieci rami suddivisi in classi, alcune delle quali sono distinte in sottoclassi. Sia le classi che le sottoclassi sono ulteriormente articolate in categorie, le quali ultime costituiscono le componenti elementari della classificazione (3).

Tale classificazione, ottenuta dalla revisione e dal perfezionamento di quella utilizzata per la pubblicazione dei risultati del 4° Censimento generale dell'industria e del commercio (16 ottobre 1961) non si discosta sostanzialmente da quest'ultima, pur presentando numerose variazioni specie a livello di categoria. Al fine di permettere il corretto confronto dei dati del censimento del 1971 con quelli del censimento del 1961 è riportata, in allegato, la tabella di ragguglio tra le classificazioni adottate nei due censimenti, con riferimento ai numeri di codice delle categorie.

(1) In tale Commissione erano rappresentati le seguenti Amministrazioni ed Enti: Ministero dell'Industria, del Commercio e dell'Artigianato; Ministero del Bilancio e della Programmazione Economica; Ministero del Lavoro e della Previdenza Sociale; Ministero dell'Agricoltura e delle Foreste; Assessorati dell'Industria e del Commercio delle Regioni a statuto speciale; Unione Italiana delle Camere di Commercio, Industria, Artigianato ed Agricoltura; Camere di Commercio, Industria, Artigianato ed Agricoltura; Uffici di Statistica dei Comuni capoluoghi; Confederazione Generale dell'Industria Italiana; Confederazione Generale Italiana del Commercio e del Turismo; Confederazione Generale Italiana dell'Artigianato; Associazione Sindacale Intersind; Confederazione Generale Italiana del Lavoro; Confederazione Italiana Sindacati Lavoratori; Unione Italiana del Lavoro; Docenti universitari.

(2) ISTAT, Classificazione delle attività economiche, Metodi e norme, Serie C, n. 5, Roma, gennaio 1971.

(3) Il grande numero (581) di categorie, nelle quali si articola la classificazione utilizzata per il censimento, permette a questa di conformarsi, con gli opportuni adattamenti, alle corrispondenti classificazioni raccomandate dalle competenti Organizzazioni internazionali (Cfr. C.I.T.I.: Classification internationale type, par industrie, de toutes les branches d'activité économique - Etudes statistiques - Série M, n. 4, Rev. 2, Bureau de Statistique des Nations Unies, New York, 1969. NACE: Nomenclature générale des activités économiques dans les Communautés européennes 1970, Office Statistique des Communautés européennes, Luxembourg).

3. Campo di rilevazione. — Hanno formato oggetto del censimento tutte le imprese e le relative unità locali di qualsiasi ampiezza e da chiunque gestite — comprese quelle a carattere artigiano — esercitanti :

a) le attività del ramo 1 (Agricoltura, foreste, caccia e pesca) limitatamente alle seguenti classi e categorie :

classe 1.03 — Foreste (limitatamente alla categoria 1.03.02 - Aziende di utilizzazione del bosco)

classe 1.05 — Pesca

classe 1.06 — Attività connesse con l'agricoltura ;

b) tutte le attività comprese nei rami : 2 (Industrie estrattive), 3 (Industrie manifatturiere), 4 (Industrie delle costruzioni e della installazione di impianti), 5 (Produzione e distribuzione di energia elettrica, di vapore, di acqua calda e di gas - Raccolta e distribuzione di acqua), 6 (Commercio) (1), 7 (Trasporti e comunicazioni), 8 (Credito, assicurazione, imprese finanziarie di controllo e gestioni esattoriali) ;

c) le attività del ramo 9 (Servizi), limitatamente alle seguenti classi, sottoclassi e categorie :

classe 9.01 — Servizi per l'igiene e la pulizia

classe 9.02 — Servizi dello spettacolo e ricreativi (limitatamente alle categorie : 9.02.01 - Distribuzione di films ; 9.02.02 - Trasmissioni radiofoniche e televisive ; 9.02.03 - Esercizio di sale cinematografiche ; 9.02.04 - Servizi dello spettacolo ; 9.02.05 - Stabilimenti balneari marittimi, lacuali e fluviali ; 9.02.06 - Altri servizi dello spettacolo e ricreativi)

classe 9.03 — Servizi sanitari

sottoclasse 9.03 B — Servizi sanitari privati (limitatamente alla categoria 9.03.08 - (Stabilimenti idropinici e idrotermali)

classe 9.04 — Servizi per l'istruzione e la formazione professionale e culturale (limitatamente alla categoria 9.04.05 - Scuole di guida, pilotaggio e simili)

classe 9.05 — Servizi legali, commerciali, tecnici e artistici (limitatamente alle categorie : 9.05.03 - Studi per le ricerche di mercato e la consulenza organizzativa ; 9.05.05 - Studi di analisi chimiche e merceologiche)

classe 9.08 — Servizi vari, non altrove classificati (limitatamente alle categorie : 9.08.01 - Agenzie di pubblicità ; 9.08.02 - Agenzie di informazioni per la stampa, informazioni commerciali, richieste di certificati ed agenzie affini ; 9.08.03 - Gestioni di immobili ; 9.08.04 - Centri meccanografici ed elettronici per conto terzi ; 9.08.05 - Copisterie ; 9.08.06 - Agenzie di distribuzione di libri, giornali e riviste ; 9.08.07 - Ricevitorie del lotto, lotterie e concorsi pronostici ; 9.08.08 - Gestione di pubblici mercati).

Sono incluse nel censimento le imprese costituite all'estero, limitatamente alle sedi o rappresentanze stabili esistenti nel territorio nazionale, mentre sono escluse le unità locali situate all'estero dipendenti da imprese nazionali.

4. Impresa (Ditta). — Per impresa (ditta) s'intende, ai fini del censimento, un ente giuridico economico organizzato per la produzione o vendita di beni o la prestazione di servizi. Le imprese possono essere « unilocalizzate », vale a dire costituite da una sola unità locale (che coincide, pertanto, con la sede dell'impresa) o « plurilocalizzate », vale a dire costituite da due o più unità locali, delle quali una coincidente con la sede dell'impresa e l'altra (o le altre) situata o nello stesso comune o in comune diverso (della stessa provincia o anche di altra provincia).

I dati riportati nel presente fascicolo fanno riferimento a tutte le imprese ivi comprese quelle che svolgevano la propria attività in forma artigianale.

In relazione alla forma giuridica le imprese sono classificate in : imprese individuali, società per azioni, cooperative, in accomandita (semplice e per azioni), a responsabilità limitata, in nome collettivo, altre (società di fatto), enti pubblici e altre forme.

In particolare, si precisa che negli « Enti pubblici » sono comprese anche le Aziende municipalizzate, nonché altri Enti (quali ad esempio : le Associazioni con finalità economiche, gli Enti morali, ecc.) esercitanti una o più delle attività economiche che hanno formato oggetto del censimento.

Nelle « altre forme » sono compresi particolari tipi di consorzi ed altre forme associative di imprese che per la loro natura giuridica non sono classificabili nelle altre voci.

Ai fini del censimento, le imprese esercitanti il commercio ambulante sono classificate tra le imprese individuali.

(1) Per quanto riguarda il commercio ambulante, compreso nel ramo 6, è da tener presente che hanno formato oggetto del censimento soltanto gli esercizi i cui titolari esercitavano il commercio ambulante come attività esclusiva o prevalente. Non sono stati rilevati, pertanto, gli esercizi di commercio ambulante il cui titolare esercitava tale attività occasionalmente o in determinati periodi dell'anno.

5. Diffusione territoriale delle imprese. — Per quanto riguarda la diffusione territoriale delle imprese, sono considerate: a *diffusione comunale* tutte le imprese che hanno una sola unità locale (unilocalizzate) nonchè quelle aventi due o più unità locali (plurilocalizzate) ubicate tutte nello stesso comune sede dell'impresa; a *diffusione provinciale* quelle che hanno unità locali in più comuni, appartenenti tutti alla medesima provincia sede dell'impresa; a *diffusione regionale* quelle che hanno unità locali in comuni facenti parte di più provincie comprese nella stessa regione sede dell'impresa; a *diffusione nazionale* quelle che hanno unità locali in comuni appartenenti a provincie di regioni diverse.

Le imprese esercitanti il commercio ambulante sono considerate a diffusione comunale.

6. Unità locale. — Per unità locale, s'intende, ai fini del censimento, l'impianto (o corpo di impianti) situato in un dato luogo, in cui si svolgono una o più attività economiche. Per talune specifiche attività, sempre ai fini del censimento, è stata considerata come unità locale:

— per *le aziende di utilizzazione del bosco* (categoria 1.03.02), l'insieme dei luoghi di abbattimento e segazione dipendenti da una stessa impresa ed esistenti in uno stesso comune;

— per *l'industria della pesca* (classe 1.05), il complesso delle attrezzature e degli impianti fissi nonchè dei natanti gestiti da una stessa impresa ed esistenti in uno stesso comune;

— per *le industrie estrattive* (ramo 2), nel caso di pozzi minerari, il complesso dei pozzi compresi in un'unica concessione mineraria e situati in uno stesso comune; nel caso di cave, il complesso delle cave facenti capo ad una stessa impresa e situate in uno stesso comune;

— per *le costruzioni edilizie e l'installazione di impianti* (ramo 4), il complesso dei cantieri dipendenti da una stessa impresa ed impiantanti in uno stesso comune;

— per *i trasporti e le comunicazioni* (ramo 7), il complesso degli impianti, attrezzature e mezzi di trasporto gestiti da una stessa impresa in uno stesso comune; costituiscono, tuttavia, unità locali a sé stanti i posteggi stradali e i singoli uffici postali, telegrafici e simili (1);

— per *i servizi di trasmissioni radiofoniche e televisive*, il complesso degli impianti, attrezzature, ecc., gestiti da una stessa impresa, o ente, e funzionanti nell'ambito di uno stesso comune.

Le unità locali sono distinte in:

a) unità locali operative, costituite da quelle unità dove si attua materialmente la produzione o la vendita di beni o la prestazione di servizi, cioè stabilimenti, laboratori, officine, miniere, negozi, grandi magazzini e simili.

Le unità locali operative sono distinte, a loro volta, in:

— « produttive o di esercizio », se in esse si attua la produzione o la vendita di beni o la prestazione di servizi a terzi;

— « ausiliarie », se in esse si attua una prestazione di servizi destinata esclusivamente all'impresa (o a parte di essa) da cui le unità stesse dipendono;

b) unità locali amministrative, costituite dalla sede centrale dell'impresa e dagli uffici direttivi, tecnici e amministrativi — nei quali vengono trattati gli affari inerenti la gestione dell'impresa — fisicamente o funzionalmente distinte dalle unità locali operative di cui alla precedente lettera *a*).

7. Classificazione delle imprese e delle unità locali per attività economica. — La classificazione delle imprese per ramo, classe e sottoclasse di attività economica è effettuata in base all'attività esercitata dall'impresa stessa e risultante dalla dichiarazione riportata nel questionario di censimento.

Nel caso di imprese esercitanti attività classificabili in rami, classi o sottoclassi differenti, tali imprese sono classificate nel ramo, classe o sottoclasse corrispondente alla attività prevalente.

La classificazione delle unità locali, per ramo, classe, sottoclasse e categoria di attività economica è effettuata, parimenti, in base al criterio dell'attività unica o prevalente svolta nelle unità locali stesse, indipendentemente dalla classificazione delle relative imprese.

Pertanto, la classificazione per attività economica delle imprese è indipendente da quella delle unità locali. Si ha coincidenza delle due classificazioni solo nel caso di imprese aventi una sola unità locale (unilocalizzate) o di imprese aventi più unità locali esercitanti tutte una attività prevalente compresa nella stessa categoria di attività economica dell'impresa.

(1) Tale criterio differisce dalla norma seguita nel 1961, allorchè per tali settori venne adottato il criterio dell'unità locale a carattere comunale. Analogamente, anche per « l'esercizio di macchine agricole » (sottoclasse 1.06 C) e per il « servizio di distribuzione stradale di carburanti e lubrificanti » (categoria 6.02.42), come unità locale sono stati considerati rispettivamente i singoli depositi di macchine agricole ed i singoli « punti di vendita » di carburanti e lubrificanti, a differenza dei criteri seguiti in occasione del censimento del 1961, allorchè per dette attività venne adottato il criterio dell'unità locale a carattere comunale.

Le unità locali operative ed ausiliarie sono classificate in base all'attività economica, unica o prevalente, in esse svolta, mentre le unità locali amministrative sono classificate in base all'attività economica, unica o prevalente, esercitata dalla relativa impresa.

8. Classificazione delle imprese e delle unità locali per circoscrizione territoriale. — Nella classificazione delle imprese e delle unità locali per circoscrizione territoriale, occorre precisare che mentre le imprese sono sempre classificate nel comune in cui sono ubicate, per quanto concerne le unità locali e gli addetti, la loro classificazione territoriale varia a seconda che le stesse siano considerate in rapporto all'impresa da cui dipendono o indipendentemente da esse.

Pertanto, nelle tavole in cui si riportano i dati relativi alle imprese, nel comune sede dell'impresa risultano classificate tutte le unità locali (con i relativi addetti) dipendenti dall'impresa stessa, anche se territorialmente le unità locali sono ubicate in comuni diversi.

Nelle tavole, invece, in cui si riportano i dati concernenti le unità locali, ciascuna unità locale (con i relativi addetti) è stata classificata nel comune in cui è effettivamente situata.

9. Addetti alle imprese e alle unità locali. — Sono rappresentati dalle persone, indipendenti e dipendenti, occupate alla data del 25 ottobre 1971 nelle unità stesse, anche se temporaneamente assenti per servizio, ferie, malattia, sospensione dal lavoro, ecc..

Gli addetti alle unità locali riguardano le seguenti categorie posizionali:

— *Imprenditori, titolari, gerenti, ecc.* — Titolari dell'impresa purchè partecipino direttamente alla gestione e non si servano di un gestore, di un coadiutore o di altra persona diversamente denominata. Nel caso di società sono la persona o le persone fisiche che risultano tali dagli atti amministrativi della società stessa (amministratore unico, consigliere delegato, ecc.).

— *Soci di cooperativa* — Soci di cooperative di produzione e lavoro, i quali come corrispettivo dell'opera prestata non percepiscono una remunerazione regolata da contratti di lavoro, bensì un compenso proporzionato alla prestazione, nonchè una quota parte degli utili dell'impresa.

In tale categoria sono compresi, pertanto, solo i soci di cooperativa che assumono la figura di lavoratori in proprio. Qualora, invece, i soci di cooperativa assumono la figura di lavoratori dipendenti, essi sono compresi nell'appropriata categoria di lavoratori dipendenti (operai specializzati, operai qualificati, operai comuni, ecc.).

— *Familiari coadiuvanti* — Coloro che, essendo parenti o affini di un titolare d'impresa e con esso generalmente coabitanti, prestano lavoro nell'impresa senza corrispettivo di una prefissata retribuzione contrattuale.

— *Dirigenti* — Coloro che esercitano, contro retribuzione, funzioni direttive (tecniche o amministrative) o di rappresentanza dell'impresa.

— *Impiegati* — Sono considerati impiegati:

a) di concetto con funzioni direttive (categoria I), coloro che esercitano, contro retribuzione, una funzione direttiva ma senza il carattere di responsabilità e di autonomia, inerente alle funzioni di dirigente. Tale personale, in genere, nei contratti collettivi di lavoro è indicato come personale impiegatizio con mansioni direttive o di I categoria o di categoria A;

b) di concetto senza funzioni direttive (categoria II), coloro che esercitano, contro retribuzione, una funzione di concetto (tecnica o amministrativa). Tale personale, in genere, nei contratti collettivi di lavoro è indicato come personale di concetto o di II categoria o di categoria B;

c) d'ordine (categorie III, IV, V), coloro che esercitano, contro retribuzione, una funzione esecutiva. Tale personale, in genere, nei contratti collettivi di lavoro è indicato come personale esecutivo o di III, IV, V categoria o di categoria C.

— *Categorie speciali* — Lavoratori (intermedi, ecc.) il cui rapporto di lavoro è regolato dagli accordi interconfederali del 30 marzo e del 23 maggio 1946, del 27 ottobre 1947 e dalle particolari successive regolamentazioni dei contratti di categoria, e che godono del trattamento previsto dal R.D.L. 13 novembre 1924, n. 1825 (capotreno di laminazione, contromaestro, maestro di più forni di riscaldamento, assistente tessile, caposquadra, sollecitatore semplice, marcatempo, ecc.).

— *Operai specializzati* — Coloro che, contro retribuzione, eseguono lavorazioni per l'esecuzione delle quali sono necessari conoscenza specifica del mestiere, capacità tecnico-pratica ed esperienza.

— *Operai qualificati* — Coloro che, contro retribuzione, eseguono lavorazioni per la cui esecuzione è richiesta una capacità pratica acquisita mediante adeguato tirocinio.

— *Operai comuni e manovali specializzati* — Coloro che, contro retribuzione, eseguono lavorazioni che un lavoratore di media abilità riesce a compiere con soddisfacente rendimento dopo un breve periodo di addestramento.

— *Manovali comuni* — Coloro che, contro retribuzione, prestano lavoro manuale non richiedente specifiche capacità né attitudini, rimanendo adibiti ad operazioni di pulizia, di trasporto, di carico e scarico e simili.

— *Apprendisti* — Coloro che, avendo generalmente l'età prescritta dalle vigenti norme, vengono assunti per apprendere quelle mansioni di impiegato d'ordine, operaio e simili, per le quali occorra un certo tirocinio.

— *Altro personale* — Coloro che, non essendo compresi nelle categorie precedenti, prestano, contro retribuzione, servizi di vigilanza, custodia, servizi interni, ecc..

Circa le categorie posizionali sopra elencate si precisa che esse sono state scelte in maniera tale da potersi adattare alle diverse attività economiche soggette al censimento. In tali categorie, pertanto, sono state ricondotte, attraverso una predisposta tabella di ragguaglio, riportata in allegato, le qualifiche professionali tipiche di alcuni particolari settori di attività economica, come la pesca, il commercio, i trasporti, il credito, ecc..

Si precisa, inoltre, che le unità locali senza addetti comprendono, di norma, quelle temporaneamente inattive alla data del censimento e quelle unità i cui addetti svolgono prevalentemente la propria attività in altre unità locali della stessa impresa.

10. Motori primi, generatori di energia elettrica, motori elettrici. — Per motori primi (idraulici, a vapore, a combustione interna, ecc.), si intendono quelli che utilizzano l'energia dei corsi d'acqua, del vapore, di combustibili, ecc., per trasformarla in energia meccanica; i motori primi per produzione di energia elettrica sono quelli che azionano generatori di energia elettrica i quali trasformano l'energia meccanica prodotta dai motori primi in energia elettrica; i motori primi per produzione di altra forza motrice sono quelli che azionano apparecchiature (macchine operatrici, pompe, sistemi di trasporto o sollevamento, ecc.) utilizzando direttamente l'energia meccanica prodotta dai motori primi.

Per generatori di energia elettrica si intendono quelli che trasformano in energia elettrica l'energia meccanica prodotta dai motori primi (idraulici, a vapore, a combustione interna, ecc.) ad essi accoppiati. Non sono stati considerati tra i generatori di energia elettrica gli alternatori e le dinamo dei gruppi convertitori di qualsiasi specie (da corrente continua in alternata e viceversa, di fase, di frequenza, ecc.) nonchè le dinamo eccitatrici di alternatori.

Per motori elettrici si intendono le macchine alimentate da energia elettrica che trasformano quest'ultima in energia meccanica per azionare apparecchiature (macchine operatrici, pompe, sistemi di trasporto o sollevamento, ecc.). Non sono stati considerati tra i motori elettrici i motori dei gruppi convertitori di qualsiasi specie, da corrente continua in alternata e viceversa, di fase, di frequenza, ecc..

I dati sui motori primi, generatori e motori elettrici fanno riferimento agli impianti fissi per forza motrice sia in esercizio che in riserva, intendendosi per questi ultimi gli impianti installati e destinati ad essere azionati solo in caso di indisponibilità, per qualsiasi causa, di altri impianti o per interruzione di fornitura di energia elettrica.

La potenza dei motori primi, dei generatori di energia elettrica e dei motori elettrici è espressa in kW (chilowatt), mentre gli analoghi dati del censimento del 1961, limitatamente ai motori primi, furono espressi in HP (cavalli vapore) (1).

11. Potenza utilizzabile nelle unità locali. — La potenza utilizzabile (M) è stata determinata in base alla seguente formula:

$$M = P + E$$

dove P indica la potenza complessiva dei motori primi per produzione di altra forza motrice ed E la potenza complessiva dei motori elettrici.

I dati sulla potenza utilizzabile sono espressi in kW (chilowatt), mentre gli analoghi dati del censimento del 1961 furono espressi in HP (cavalli vapore) (1).

12. Mezzi di trasporto terrestri. — Si intendono tutti i mezzi di trasporto terrestri in dotazione all'unità locale e impiegati in funzione della attività esercitata dall'unità locale stessa. Sono, quindi, esclusi tutti i mezzi di trasporto che, pur trovandosi fisicamente nell'unità locale, non erano funzionalmente adibiti al servizio della stessa, come ad esempio gli autoveicoli di esclusivo uso privato degli addetti all'unità locale che potevano trovarsi, per qualsiasi ragione, presso l'unità stessa.

(1) Allo scopo di facilitare la comparabilità dei risultati tra i due censimenti, si rammenta che per ottenere la trasformazione in kW, occorre moltiplicare il numero di HP per 0,736.

Si precisa, inoltre, che nella voce « motoveicoli » sono compresi: motocarri, motocicli, motocarrozzette, motoleggere, motofurgoncini, motoveicoli per uso speciale (escluse le biciclette a motore); nella voce « autovetture » sono compresi gli autoveicoli per trasporto promiscuo di persone e di cose, di peso complessivo a pieno carico fino a 35 q., capaci di contenere al massimo 9 posti compreso quello del conducente; nella voce « autoveicoli per usi speciali o per trasporto specifico » sono compresi: autoambulanze, autocisternati, autocarri per carni macellate, per immondizie, autospartineve, autopompe, autoscale, automezzi Radio-TV, autobetoniere, ecc..

13. Personale dipendente occupato nel 1970. — I dati si riferiscono a tutto il personale dipendente occupato nell'unità locale nei singoli mesi dell'anno 1970, distintamente per: dirigenti, impiegati e categorie speciali (intermedi) (1); altro personale dipendente.

Nel personale di cui sopra è incluso quello temporaneamente assente per servizio, per ferie, per malattia, ecc., con esclusione soltanto degli assenti per servizio militare di leva o per richiamo.

14. Ore di lavoro prestate dal personale operaio nel 1970. — Le ore di lavoro riguardano quelle effettivamente prestate dall'« altro personale dipendente » in ciascun mese dell'anno 1970. Tali ore, desunte di norma dai libri paga o da altri documenti contabili, prescritti per legge, comprendono anche quelle prestate in giorni festivi e per lavoro straordinario o notturno. Sono, invece, escluse le ore di lavoro non effettivamente eseguite ma conteggiate ai fini della corresponsione di premi e simili.

15. Spese per il personale dipendente nel 1970. — Riguardano gli stipendi, salari e altre corresponsioni al lordo delle ritenute, pagati al personale, i contributi sociali obbligatori a carico del datore di lavoro, le quote accantonate per indennità di licenziamento, liquidazione, quiescenza, ecc. e le provvidenze varie al personale.

I dati sono riportati separatamente per i dirigenti, impiegati e categorie speciali (intermedi) (1) e per l'altro personale dipendente.

GLI STIPENDI, SALARI E ALTRE CORRESPONSIONI, AL LORDO DELLE RITENUTE, comprendono le seguenti voci:

a) *stipendi e salari*, costituiti dall'ammontare degli stipendi e dei salari, veri e propri, nonché da tutti quegli emolumenti che vengono pagati con la stessa periodicità degli stipendi e salari, cioè in maniera continuativa durante l'anno e che costituiscono un contributo fisso allo stipendio o al salario percepito (ad esempio: indennità di contingenza, interessenze, provvigioni, lavoro straordinario, ecc.);

b) *altre erogazioni*, costituite da tutte quelle somme percepite una sola volta o in maniera saltuaria durante l'anno e che costituiscono un contributo allo stipendio o al salario percepito (ad esempio: compensi per ferie, festività, gratifica natalizia, ecc.);

c) *corresponsioni in natura*, costituite dal valore dei beni corrisposti in natura come integrazione fissa o saltuaria della retribuzione in contanti o come pagamento dovuto in base al contratto di lavoro; il valore di tali corresponsioni è determinato in base ai prezzi di costo per le merci fornite ed in base ai prezzi correnti di mercato per le altre corresponsioni (alloggio, ecc.), ovvero in base alle eventuali valutazioni convenzionali stabilite nei contratti di lavoro.

I CONTRIBUTI E ALTRE SPESE A CARICO DEL DATORE DI LAVORO comprendono le seguenti voci:

a) *contributi sociali obbligatori*, costituiti dall'ammontare complessivo delle spese sostenute dal datore di lavoro per contributi sociali obbligatori all'INPS, all'INAM, all'INAIL, alla GESCAL, ecc.. In particolare, per quanto riguarda gli assegni familiari, è stato considerato l'intero ammontare versato dal datore di lavoro, senza tener conto dei successivi conguagli con l'INPS;

b) *quote accantonate per indennità di licenziamento e simili*, costituite dall'ammontare complessivo delle quote accantonate dal datore di lavoro nell'anno 1970 per provvedere successivamente alla corresponsione al personale di indennità di licenziamento, di liquidazione, di quiescenza e simili;

c) *provvidenze varie al personale*, costituite dall'ammontare complessivo delle spese sostenute dal datore di lavoro per provvidenze varie al personale, quali le spese per colonie marine e montane, per nidi di infanzia, premi di nuzialità e simili, ad esclusione delle spese eventualmente sostenute per la costruzione di alloggi ed altri fabbricati destinati ad uso del personale.

16. Avvertenze particolari alle tavole. — Nella tav. 1 sono comprese tutte le imprese aventi sede in uno dei comuni della provincia; analogamente le unità locali (con i relativi addetti) sono quelle aventi sede in uno dei comuni della provincia, ivi comprese anche le unità locali gestite da imprese la cui sede è situata in altra provincia.

(1) Tale norma differisce dal criterio adottato per il censimento del 1961, allorchè gli appartenenti a categorie speciali (intermedi) furono considerati tra l'« altro personale dipendente ».

Per quanto riguarda la distribuzione per ramo, classe e sottoclasse di attività economica, è da tener presente che, in conformità a quanto già precisato al precedente punto 7, le imprese e le unità locali risultano classificate indipendentemente le une dalle altre, sulla base della propria attività unica o prevalente.

Nelle tavv. 2 e 3, mentre il numero delle imprese fa riferimento alle imprese aventi sede in uno dei comuni della provincia, il numero degli addetti, classificati secondo l'attività unica o prevalente dell'impresa, fa riferimento al totale degli addetti dipendenti dalle stesse imprese.

Con analogo criterio, nelle tavv. 4 e 5, il numero delle unità locali riguarda il complesso delle unità locali gestite dalle stesse imprese, sia che tali unità locali siano situate nella provincia sia in provincie diverse. Sono, pertanto, escluse da dette tavole le unità locali situate nella provincia ma gestite da imprese aventi sede in altra provincia. È da tener presente, inoltre, che la classificazione per attività economica delle unità locali e dei relativi addetti fa riferimento all'attività unica o prevalente dell'impresa da cui sono gestite.

Nelle tavv. 3 e 7 le classi di ampiezza degli addetti sono state determinate tenendo conto delle raccomandazioni internazionali ed al fine di assicurare la comparabilità con gli analoghi dati degli altri Paesi.

I dati riportati nelle tavv. da 6 a 15 e 17 si riferiscono alle unità locali situate in uno dei comuni della provincia, classificate secondo l'attività unica o prevalente svolta nelle unità locali stesse.

I dati riportati nelle tavv. 8, 9 e 10 si riferiscono alle sole unità locali operative dei rami di attività economica da 1 a 5. In particolare per quanto riguarda la tav. 9, con riferimento ai vari tipi di motori, le unità locali risultano ripetute tante volte quanti sono i tipi di motori in esse installati. Così, ad esempio, se una unità locale dispone sia di motori primi che di generatori, essa risulta indicata sia tra le unità locali che hanno motori primi sia tra quelle che hanno generatori. Per notizie più dettagliate sui motori e per il calcolo della potenza utilizzabile, si rimanda a quanto detto ai precedenti punti 10 e 11 delle presenti avvertenze.

Nella tav. 12, con riferimento ai vari tipi di mezzi di trasporto terrestri, le unità locali risultano indicate tante volte quanti sono i tipi di mezzi di trasporto in dotazione alle unità stesse.

Nella tav. 16 i comuni sono ordinati per ordine alfabetico e preceduti dal numero d'ordine progressivo che, per alcune provincie, non corrisponde sempre esattamente al numero di codice del comune.

Nella tav. 17, nel settore « Industrie » sono comprese anche le attività del ramo 1 « Agricoltura, foreste, caccia e pesca », che hanno formato oggetto di rilevazione, mentre il settore « Altre attività » comprende i rami 7, 8 e 9; nella classe di addetti « fino a 2 » sono comprese anche le unità locali senza addetti.

17. Piano di pubblicazione dei risultati. — Il piano di pubblicazione dei risultati del censimento si articola nei seguenti volumi :

- Vol. I - Unità locali e addetti (*Dati provvisori*)
 - Tomo 1 - Dati regionali e provinciali
 - Tomo 2 - Dati comunali
- Vol. II - Dati sulle caratteristiche strutturali delle imprese e delle unità locali (*94 fascicoli provinciali, 19 fascicoli regionali e 1 fascicolo nazionale*)
- Vol. III - Industrie
- Vol. IV - Commercio e servizi
- Vol. V - Trasporti e comunicazioni
- Vol. VI - Credito, assicurazione, imprese finanziarie e gestioni esattoriali
- Vol. VII - Artigianato
- Vol. VIII - Dati generali riassuntivi
- Vol. IX - Atti del censimento

Segni convenzionali :

Due puntini (. .) quando i dati non raggiungono la cifra significativa dell'ordine minimo considerato.



DATI PROVINCIALI

Tav. 1 - Imprese, unità locali e addetti per ramo, classe e sottoclasse di attività economica

N. classificazione	RAMI, CLASSI E SOTTOCLASSI DI ATTIVITÀ ECONOMICA	IMPRESE			UNITÀ LOCALI E ADDETTI					
		Comune capoluogo	Altri comuni	Totale	Comune capoluogo		Altri comuni		Totale	
					Unità locali	Addetti	Unità locali	Addetti	Unità locali	Addetti
1	Agricoltura, foreste, caccia e pesca	12	183	195	14	51	193	573	207	624
1.03	Foreste	1	45	46	1	2	51	247	52	249
1.05	Pesca	-	9	9	1	1	9	9	10	10
1.05 A	Pesca e allev. in acque dolci	-	8	8	1	1	8	8	9	9
1.05 B	Pesca e allev. acque marine e lagunari	-	1	1	-	-	1	1	1	1
1.06	Attiv. connesse con l'agricoltura	11	129	140	12	48	133	317	145	365
1.06 A	Att. trasf. annesse aziende agricole che lavorano prodotti propri	-	-	-	-	-	-	-	-	-
1.06 B	Att. trasf., conservazione, raccolta e vend. prod. agric., in forma associata	10	126	136	10	34	128	303	138	337
1.06 C	Esercizio macchine agricole	-	3	3	-	-	3	6	3	6
1.06 D	Altre associazioni operanti nell'agric.	1	-	1	2	14	2	8	4	22
2	Industrie estrattive	3	35	38	4	18	47	514	51	532
2.01	Estraz. minerali metalliferi	-	-	-	-	-	1	168	1	168
2.02	Estraz. minerali non metalliferi	3	35	38	4	18	46	346	50	364
2.02 A	Estr. comb. solidi, liquidi e gassosi	-	-	-	-	-	-	-	-	-
2.02 B	Estr. altri min. non metalliferi	1	-	1	1	12	-	-	1	12
2.02 C	Estr. materiali di cava	2	35	37	3	6	46	346	49	352
3	Industrie manifatturiere	344	1.932	2.276	358	3.261	2.022	15.396	2.380	18.657
3.01	Industrie alimentari e affini	18	112	130	21	92	128	664	149	756
3.01 A	Ind. molitoria e pastificazione	13	85	98	15	48	92	272	107	320
3.01 B	Industria dolciaria	1	11	12	1	2	12	40	13	42
3.01 C	Industria conserviera	1	4	5	2	32	10	62	12	94
3.01 D	Industria casearia	-	4	4	-	-	5	32	5	32
3.01 E	Ind. grassi vegetali e animali	-	-	-	-	-	-	-	-	-
3.01 F	Industrie alimentari varie	1	-	1	1	2	-	-	1	2
3.01 G	Ind. bevande alcoliche e distill. alcool	2	6	8	2	8	7	230	9	238
3.01 H	Ind. idromin. e bevande analcoliche	-	2	2	-	-	2	28	2	28
3.02	Industria del tabacco	-	-	-	-	-	-	-	-	-
3.03	Industrie tessili	20	66	86	20	26	69	1.514	89	1.540
3.03 A	Industria laniera	3	5	8	3	4	5	73	8	77
3.03 B	Industria cotoniera	-	1	1	-	-	1	323	1	323
3.03 C	Industria della seta	-	-	-	-	-	-	-	-	-
3.03 D	Ind. canapa, lino, iuta e simili	-	-	-	-	-	-	-	-	-
3.03 E	Lavor. fibre chimiche	-	-	-	-	-	1	281	1	281
3.03 F	Industria maglie e calze	16	57	73	16	21	59	608	75	629
3.03 G	Altre industrie tessili	1	3	4	1	1	3	229	4	230
3.04	Ind. vestiario, abbigl., arredamento	62	206	268	63	1.070	208	822	271	1.892
3.05	Industrie delle calzature	21	79	100	21	24	79	99	100	123
3.06	Ind. delle pelli e del cuoio	2	1	3	2	2	2	5	4	7
3.07	Industrie del legno	34	531	565	36	108	555	2.065	591	2.173
3.07 A	Ind. legno, sughero e affini	34	529	563	36	108	553	2.062	589	2.170
3.07 B	Ind. veic. e carpent. navale legno	-	2	2	-	-	2	3	2	3
3.08	Ind. mobilio e arredamento in legno	14	61	75	15	100	63	396	78	496
3.09	Industrie metallurgiche	1	1	2	1	1	4	877	5	878
3.10	Industrie meccaniche	127	589	716	134	1.520	605	4.416	739	5.936
3.10 A	Fonderie di 2ª fusione	1	4	5	1	3	4	6	5	9
3.10 B	Carpent. metall., arredi, app. termici	9	61	70	9	81	62	523	71	604
3.10 C	Macch. motr., app. imp. soll. e trasf.	-	2	2	-	-	2	105	2	105
3.10 D	Macchine utensili	2	25	27	2	86	26	456	28	542
3.10 E	Macch. operatrici per agric. e ind.	1	3	4	1	3	4	868	5	871
3.10 F	Minut. metall., stoviglie, armi, ecc.	1	30	31	1	5	30	253	31	258
3.10 G	Meccanica di precisione e affini	2	19	21	2	11	19	264	21	275
3.10 H	App. elettr. e di telecomunicazioni	3	6	9	3	965	6	678	9	1.643
3.10 I	Officine meccaniche	108	439	547	115	366	452	1.263	567	1.629
3.11	Costruzione mezzi di trasporto	-	1	1	-	-	2	130	2	130
3.12	Lavor. minerali non metalliferi	14	74	88	14	201	83	1.083	97	1.284
3.13	Ind. chim. e deriv. petrolio e carb.	-	6	6	-	-	6	66	6	66
3.13 A	Ind. prodotti chimici di base	-	-	-	-	-	-	-	-	-
3.13 B	Ind. prod. chimici per ind. e agric.	-	5	5	-	-	5	59	5	59
3.13 C	Ind. prodotti farmaceutici	-	1	1	-	-	1	7	1	7
3.13 D	Ind. prod. chimici per cons. non ind.	-	-	-	-	-	-	-	-	-
3.13 E	Ind. derivati petrolio e carbone	-	-	-	-	-	-	-	-	-
3.14	Industrie della gomma	2	2	4	2	4	3	7	5	11
3.15	Prod. cellul. per tess. e fibre chim.	-	-	-	-	-	-	-	-	-
3.16	Ind. della carta e cartotecnica	-	5	5	-	-	6	295	6	295
3.17	Ind. poligrafiche ed editoriali	13	22	35	13	68	24	132	37	200
3.18	Ind. foto-fono-cinematografiche	10	42	52	10	27	6	69	56	96
3.19	Ind. prodotti materie plastiche	1	8	9	1	2	8	159	9	161
3.20	Ind. manifatturiere varie	5	126	131	5	16	131	2.597	136	2.613
4	Costruzioni e install. di impianti	164	956	1.120	205	1.653	1.190	7.012	1.395	8.665
4.01	Ind. delle costruzioni	121	754	875	156	1.335	977	6.216	1.133	7.551
4.02	Ind. installazione di impianti	43	202	245	49	318	213	796	262	1.114
5	Energ. elettrica, vapore, gas e acqua	-	10	10	4	216	66	925	70	1.141
5.01	Prod. e distr. energia elettr., vapore	-	4	4	4	216	57	876	61	1.092
5.02	Produzione e distribuzione di gas	-	3	3	-	-	4	29	4	29
5.03	Raccolta e distrib. di acqua	-	3	3	-	-	5	20	5	20

Segue Tav. 1 - Imprese, unità locali e addetti per ramo, classe e sottoclasse di attività economica

N. classificazione	RAMI, CLASSI E SOTTOCLASSI DI ATTIVITÀ ECONOMICA	IMPRESE			UNITÀ LOCALI E ADDETTI					
		Comune capoluogo	Altri comuni	Totale	Comune capoluogo		Altri comuni		Totale	
					Unità locali	Addetti	Unità locali	Addetti	Unità locali	Addetti
6	Commercio	781	4.977	5.758	863	2.438	5.358	10.715	6.221	13.153
6.01	Commercio all'ingrosso	79	239	318	105	635	271	819	376	1.454
6.01 A	Materie prime agricole e tessili e semipr. di origine vegetale e animale	5	24	29	5	7	27	50	32	57
6.01 B	Prodotti alimentari e bevande	33	134	167	40	191	149	476	189	667
6.01 C	Combustibili, minerali, metalli e prodotti chimici	11	22	33	17	77	25	79	42	156
6.01 D	Legname, materiali da costruzione e articoli di installazione	5	42	47	9	90	49	143	58	233
6.01 E	Macchine, materiali (per l'industria, commercio, ecc.) e veicoli	8	6	14	10	49	8	19	18	68
6.01 F	Mobili di qualsiasi tipo, elettrodomestici e articoli per la casa	1	2	3	4	50	2	6	6	56
6.01 G	Tessuti, articoli abbigl. e arredam.; calzature ed articoli in cuoio	8	5	13	11	128	6	27	17	155
6.01 H	Prodotti farmaceutici, articoli sanitari e profumeria	-	-	-	1	19	-	-	1	19
6.01 I	Apparecchi ottici, fotografici e altri prodotti non alimentari, n.a.c.	7	2	9	7	22	3	10	10	32
6.01 L	Materiali vari da recupero	1	2	3	1	2	2	9	3	11
6.02	Commercio al minuto	423	2.587	3.010	469	1.293	2.856	5.568	3.325	6.861
6.02 A	Generi alimentari, bevande e tabacchi	181	1.401	1.582	196	464	1.491	2.962	1.687	3.426
6.02 B	Tessuti e articoli di abbigliamento	80	433	513	86	216	462	811	548	1.027
6.02 C	Articoli di arredam., mobili, apparecchi e materiali per la casa	44	298	342	52	186	340	651	392	837
6.02 D	Autoveicoli, motov. e natanti - Distributori di carburanti e lubrificanti	40	118	158	46	157	195	376	241	533
6.02 E	Prod. farmaceutici, apparecchi sanitari, vernici, cosmetici, detersivi	20	81	101	23	51	85	155	108	206
6.02 F	Mobili, macchine e forniture per ufficio; librerie, giornali e riviste	20	76	96	22	56	81	131	103	187
6.02 G	Articoli vari - Grandi magazzini	38	180	218	44	163	202	482	246	645
6.03	Commercio ambulante	35	220	255	35	51	220	297	255	348
6.04	Intermediari comm., impr. immob., ag. mediaz., mag. depos. e frigorif.	60	80	140	65	86	84	101	149	187
6.05	Noleggio di beni mobili	2	12	14	2	2	14	16	16	18
6.06	Alberghi e pubblici esercizi	182	1.839	2.021	187	371	1.913	3.914	2.100	4.285
7	Trasporti e comunicazioni	53	345	398	71	692	519	1.817	590	2.509
7.01	Trasporti terrestri	48	335	383	53	324	386	1.201	439	1.525
7.02	Trasporti marittimi, lacuali e fluviali	-	-	-	-	-	-	-	-	-
7.03	Trasporti aerei	-	-	-	-	-	-	-	-	-
7.04	Attività complementari ai trasporti	2	6	8	2	3	8	16	10	19
7.05	Servizi ausiliari dei trasporti	2	3	5	2	10	4	6	6	16
7.06	Comunicazioni	1	1	2	14	355	121	594	135	949
8	Credito, assicurazione, impr. finanziarie controllo, gest. esattoriali	34	32	66	42	286	136	373	178	659
8.01	Credito	-	2	2	4	156	42	224	46	380
8.01 A	Imprese bancarie	-	2	2	4	156	42	224	46	380
8.01 B	Istituti speciali di credito e istituzioni finanziarie	-	-	-	-	-	-	-	-	-
8.02	Assicurazione	33	23	56	35	96	31	52	66	148
8.03	Imprese finanziarie di controllo e gestioni esattoriali	1	7	8	3	34	63	97	66	131
9	Servizi	102	421	523	112	379	463	862	575	1.241
9.01	Servizi per l'igiene e la pulizia	88	371	459	92	298	396	728	488	1.026
9.02	Servizi dello spettacolo e ricreativi	3	37	40	5	33	45	93	50	126
9.03	Servizi sanitari	-	-	-	-	-	-	-	-	-
9.03 B	Servizi sanitari privati	-	-	-	7	24	14	28	21	52
9.04	Servizi per l'istruzione	7	8	15	-	-	-	-	-	-
9.05	Servizi legali, commerciali e tecnici	-	-	-	-	-	-	-	-	-
9.08	Servizi vari, non altrove classificati	4	5	9	8	24	8	13	16	37
	TOTALE	1.493	8.891	10.384	1.673	8.994	9.994	38.187	11.667	47.181

per ramo, classe e sottoclasse di attività economica

T A		ENTI PUBBLICI E ALTRE FORME										TOTALE		N. classificazione
in nome collettivo		altre		Totale		Totale		enti pubblici				Imprese	Addetti	
Imprese	Addetti	Imprese	Addetti	Imprese	Addetti	Imprese	Addetti	aziende municipalizzate		altri enti				
								Imprese	Addetti	Imprese	Addetti	Imprese	Addetti	
1	2	55	118	139	324	-	-	-	-	-	-	195	568	1
-	-	1	6	2	15	-	-	-	-	-	-	46	240	1.03
-	-	-	-	-	-	-	-	-	-	-	-	9	9	1.05
-	-	-	-	-	-	-	-	-	-	-	-	8	8	1.05 A
-	-	-	-	-	-	-	-	-	-	-	-	1	1	1.05 B
1	2	54	112	137	309	-	-	-	-	-	-	140	319	1.06
-	-	-	-	-	-	-	-	-	-	-	-	-	-	1.06 A
1	2	54	112	136	308	-	-	-	-	-	-	136	308	1.06 B
-	-	-	-	1	1	-	-	-	-	-	-	3	6	1.06 C
-	-	-	-	-	-	-	-	-	-	-	-	1	5	1.06 D
1	17	13	98	19	224	-	-	-	-	-	-	38	382	2
-	-	-	-	-	-	-	-	-	-	-	-	-	-	2.01
1	17	13	98	19	224	-	-	-	-	-	-	38	382	2.02
-	-	-	-	-	-	-	-	-	-	-	-	-	-	2.02 A
-	-	-	-	-	-	-	-	-	-	-	-	1	12	2.02 B
1	17	13	98	19	224	-	-	-	-	-	-	37	370	2.02 C
41	834	276	2.403	384	8.800	2	35	-	-	1	6	2.276	14.467	3
2	9	15	76	22	236	-	-	-	-	-	-	130	509	3.01
1	3	12	56	15	128	-	-	-	-	-	-	98	328	3.01 A
-	-	1	11	1	11	-	-	-	-	-	-	12	41	3.01 B
1	6	1	5	3	49	-	-	-	-	-	-	5	53	3.01 C
-	-	-	-	1	21	-	-	-	-	-	-	4	31	3.01 D
-	-	-	-	-	-	-	-	-	-	-	-	-	-	3.01 E
-	-	-	-	-	-	-	-	-	-	-	-	1	2	3.01 F
-	-	1	4	1	4	-	-	-	-	-	-	8	26	3.01 G
-	-	-	-	1	23	-	-	-	-	-	-	2	28	3.01 H
-	-	-	-	-	-	-	-	-	-	-	-	-	-	3.02
1	19	2	11	7	628	-	-	-	-	-	-	86	1.012	3.03
-	-	1	10	2	70	-	-	-	-	-	-	8	77	3.03 A
-	-	-	-	1	330	-	-	-	-	-	-	1	330	3.03 B
-	-	-	-	-	-	-	-	-	-	-	-	-	-	3.03 C
-	-	-	-	-	-	-	-	-	-	-	-	-	-	3.03 D
-	-	-	-	-	-	-	-	-	-	-	-	-	-	3.03 E
1	19	1	1	3	21	-	-	-	-	-	-	73	368	3.03 F
-	-	-	-	1	207	-	-	-	-	-	-	4	237	3.03 G
3	26	7	50	12	350	-	-	-	-	-	-	268	747	3.04
-	-	-	-	-	-	-	-	-	-	-	-	100	123	3.05
-	-	-	-	-	-	-	-	-	-	-	-	3	5	3.06
10	97	69	354	86	603	1	29	-	-	-	-	565	1.890	3.07
10	97	69	354	86	603	1	29	-	-	-	-	563	1.887	3.07 A
-	-	-	-	-	-	-	-	-	-	-	-	2	3	3.07 B
2	59	12	171	14	230	-	-	-	-	-	-	75	499	3.08
-	-	-	-	1	167	-	-	-	-	-	-	2	168	3.09
12	350	108	867	134	3.106	-	-	-	-	-	-	716	4.940	3.10
1	3	-	-	1	3	-	-	-	-	-	-	5	9	3.10 A
3	84	17	243	22	387	-	-	-	-	-	-	70	630	3.10 B
-	-	1	11	2	105	-	-	-	-	-	-	2	105	3.10 C
1	13	6	52	10	122	-	-	-	-	-	-	27	259	3.10 D
1	122	2	20	3	142	-	-	-	-	-	-	4	145	3.10 E
1	53	8	126	9	179	-	-	-	-	-	-	31	258	3.10 F
-	-	6	73	7	111	-	-	-	-	-	-	21	275	3.10 G
1	53	1	25	6	1.643	-	-	-	-	-	-	9	1.649	3.10 H
4	22	67	317	74	414	-	-	-	-	-	-	547	1.610	3.10 I
-	-	-	-	-	-	-	-	-	-	-	-	1	2	3.11
-	-	17	170	29	900	-	-	-	-	-	-	88	1.150	3.12
2	51	1	4	3	55	-	-	-	-	-	-	6	71	3.13
-	-	-	-	-	-	-	-	-	-	-	-	-	-	3.13 A
2	51	1	4	3	55	-	-	-	-	-	-	5	64	3.13 B
-	-	-	-	-	-	-	-	-	-	-	-	1	7	3.13 C
-	-	-	-	-	-	-	-	-	-	-	-	-	-	3.13 D
-	-	-	-	-	-	-	-	-	-	-	-	-	-	3.13 E
-	-	-	-	-	-	-	-	-	-	-	-	4	7	3.14
-	-	1	2	2	40	-	-	-	-	-	-	5	65	3.16
-	-	7	78	10	118	1	6	-	-	1	6	35	210	3.17
-	-	5	15	5	15	-	-	-	-	-	-	52	97	3.18
1	24	1	10	3	144	-	-	-	-	-	-	9	162	3.19
8	199	31	595	56	2.208	-	-	-	-	-	-	131	2.810	3.20
23	601	125	1.272	160	2.235	-	-	-	-	-	-	1.120	8.517	4
18	514	96	1.086	125	1.905	-	-	-	-	-	-	875	7.455	4.01
5	87	29	186	35	330	-	-	-	-	-	-	245	1.062	4.02
1	5	3	6	5	31	5	29	1	5	4	24	10	60	5
-	-	2	4	2	4	2	20	1	5	1	15	4	24	5.01
1	5	1	2	3	27	-	-	-	-	-	-	3	27	5.02
-	-	-	-	-	-	3	9	-	-	3	9	3	9	5.03

Segue Tav. 2 - Imprese per forma giuridica e relativi addetti

N. classifica-zione	RAMI, CLASSI E SOTTOCLASSI DI ATTIVITÀ ECONOMICA	IMPRESE INDIVIDUALI		S O C I E							
				per azioni		cooperative		in accomandita		a responsabilità limitata	
		Imprese	Addetti	Imprese	Addetti	Imprese	Addetti	Imprese	Addetti	Imprese	Addetti
6	Commercio	5.274	10.274	12	46	74	425	32	352	15	58
6.01	Commercio all'ingrosso	253	801	-	-	1	5	7	181	4	23
6.01 A	Materie prime agricole e tessili e semipr. di origine vegetale e animale	28	50	-	-	-	-	-	-	-	-
6.01 B	Prodotti alimentari e bevande	128	406	-	-	1	5	2	100	1	1
6.01 C	Combustibili, minerali, metalli e prodotti chimici	26	99	-	-	-	-	1	19	1	11
6.01 D	Legname, materiali da costruzione e articoli di installazione	39	107	-	-	-	-	3	57	2	11
6.01 E	Macchine, materiali (per l'industria, commercio, ecc.) e veicoli	12	60	-	-	-	-	-	-	-	-
6.01 F	Mobili di qualsiasi tipo, elettrodomestici e articoli per la casa	3	11	-	-	-	-	-	-	-	-
6.01 G	Tessuti, articoli abbigl. e arredam.; calzature ed articoli in cuoio	8	21	-	-	-	-	1	5	-	-
6.01 H	Prodotti farmaceutici, articoli sanitari e profumeria	-	-	-	-	-	-	-	-	-	-
6.01 I	Apparecchi ottici, fotografici e altri prodotti non alimentari, n.a.c.	7	38	-	-	-	-	-	-	-	-
6.01 L	Materiali vari da recupero	2	9	-	-	-	-	-	-	-	-
6.02	Commercio al minuto	2.700	5.137	4	15	64	396	20	153	5	20
6.02 A	Generi alimentari, bevande e tabacchi	1.433	2.703	3	6	62	390	2	9	2	9
6.02 B	Tessuti e articoli di abbigliamento	451	787	-	-	1	2	6	36	1	6
6.02 C	Articoli di arredam., mobili, apparecchi e materiali per la casa	300	646	-	-	-	-	6	13	2	5
6.02 D	Autoveicoli, motov. e natanti - Distributori di carburanti e lubrificanti	136	297	1	9	-	-	4	83	-	-
6.02 E	Prod. farmaceutici, apparecchi sanitari, vernici, cosmetici, detersivi	94	183	-	-	1	4	-	-	-	-
6.02 F	Mobili, macchine e forniture per ufficio; librerie, giornali e riviste	88	157	-	-	-	-	1	3	-	-
6.02 G	Articoli vari - Grandi magazzini	198	364	-	-	-	-	1	9	-	-
6.03	Commercio ambulante	255	348	-	-	-	-	-	-	-	-
6.04	Intermediari comm., impr. immob., ag. mediaz., mag. depos. e frigorif.	136	175	-	-	-	-	-	-	-	-
6.05	Noleggio di beni mobili	14	18	-	-	-	-	-	-	-	-
6.06	Alberghi e pubblici esercizi	1.916	3.795	8	31	9	24	5	18	6	15
7	Trasporti e comunicazioni	346	604	7	245	-	-	2	167	8	32
7.01	Trasporti terrestri	335	578	6	242	-	-	2	167	8	32
7.02	Trasporti marittimi, lacuali e fluviali	-	-	-	-	-	-	-	-	-	-
7.03	Trasporti aerei	-	-	-	-	-	-	-	-	-	-
7.04	Attività complementari ai trasporti	7	14	1	3	-	-	-	-	-	-
7.05	Servizi ausiliari dei trasporti	3	7	-	-	-	-	-	-	-	-
7.06	Comunicazioni	1	5	-	-	-	-	-	-	-	-
3	Credito, assicurazione, impr. finanziarie controllo, gest. esattoriali	51	114	2	13	2	27	-	-	-	-
8.01	Credito	-	-	1	12	1	21	-	-	-	-
8.01 A	Imprese bancarie	-	-	1	12	1	21	-	-	-	-
8.01 B	Istituti speciali di credito e istituzioni finanziarie	-	-	-	-	-	-	-	-	-	-
8.02	Assicurazione	48	110	1	1	1	6	-	-	-	-
8.03	Imprese finanziarie di controllo e gestioni esattoriali	3	4	-	-	-	-	-	-	-	-
9	Servizi	482	884	1	62	-	-	-	-	-	-
9.01	Servizi per l'igiene e la pulizia	435	770	1	62	-	-	-	-	-	-
9.02	Servizi dello spettacolo e ricreativi	28	58	-	-	-	-	-	-	-	-
9.03	Servizi sanitari	-	-	-	-	-	-	-	-	-	-
9.03 B	Servizi sanitari privati	-	-	-	-	-	-	-	-	-	-
9.04	Servizi per l'istruzione	10	34	-	-	-	-	-	-	-	-
9.05	Servizi legali, commerciali e tecnici	-	-	-	-	-	-	-	-	-	-
9.08	Servizi vari, non altrove classificati	9	22	-	-	-	-	-	-	-	-
	TOTALE	9.078	24.192	52	4.278	162	783	65	1.931	44	693

per ramo, classe e sottoclasse di attività economica

T A						ENTI PUBBLICI E ALTRE FORME						TOTALE		N. classificazione
in nome collettivo		altre		Totale		Totale		enti pubblici				Imprese	Addetti	
Imprese	Addetti	Imprese	Addetti	Imprese	Addetti	Imprese	Addetti	aziende municipalizzate		altri enti				
								Imprese	Addetti	Imprese	Addetti	Imprese	Addetti	
42	225	304	1.050	479	2.156	5	18	-	-	4	13	5.758	12.448	6
6	48	46	210	64	467	1	5	-	-	-	-	318	1.273	6.01
-	-	1	4	1	4	-	-	-	-	-	-	29	54	6.01 A
3	31	32	150	39	287	-	-	-	-	-	-	167	693	6.01 B
-	-	5	16	7	46	-	-	-	-	-	-	33	145	6.01 C
-	-	2	14	7	82	1	5	-	-	-	-	47	194	6.01 D
1	3	1	3	2	6	-	-	-	-	-	-	14	66	6.01 E
-	-	-	-	-	-	-	-	-	-	-	-	3	11	6.01 F
1	11	3	18	5	34	-	-	-	-	-	-	13	55	6.01 G
-	-	-	-	-	-	-	-	-	-	-	-	-	-	6.01 H
1	3	1	3	2	6	-	-	-	-	-	-	9	44	6.01 I
-	-	1	2	1	2	-	-	-	-	-	-	3	11	6.01 L
26	150	188	594	307	1.328	3	12	-	-	3	12	3.010	6.477	6.02
9	38	70	240	148	692	1	3	-	-	1	3	1.582	3.398	6.02 A
2	6	52	144	62	194	-	-	-	-	-	-	513	981	6.02 B
4	14	30	100	42	132	-	-	-	-	-	-	342	778	6.02 C
7	59	9	32	21	183	1	6	-	-	1	6	158	486	6.02 D
-	-	5	11	6	15	1	3	-	-	1	3	101	201	6.02 E
1	3	6	16	8	22	-	-	-	-	-	-	96	179	6.02 F
3	30	16	51	20	90	-	-	-	-	-	-	218	454	6.02 G
-	-	-	-	-	-	-	-	-	-	-	-	255	348	6.03
-	-	4	11	4	11	-	-	-	-	-	-	140	186	6.04
-	-	-	-	-	-	-	-	-	-	-	-	14	18	6.05
10	27	66	235	104	350	1	1	-	-	1	1	2.021	4.146	6.06
5	53	26	123	48	620	4	31	-	-	4	31	398	1.255	7
5	53	26	123	47	617	1	17	-	-	1	17	383	1.212	7.01
-	-	-	-	-	-	-	-	-	-	-	-	-	-	7.02
-	-	-	-	-	-	-	-	-	-	-	-	-	-	7.03
-	-	-	-	1	3	-	-	-	-	-	-	8	17	7.04
-	-	-	-	-	-	2	11	-	-	2	11	5	18	7.05
-	-	-	-	-	-	1	3	-	-	1	3	2	8	7.06
3	9	2	7	9	56	6	20	1	2	4	9	66	190	8
-	-	-	-	2	33	-	-	-	-	-	-	2	33	8.01
-	-	-	-	2	33	-	-	-	-	-	-	2	33	8.01 A
3	9	2	7	7	23	1	9	-	-	-	-	-	-	8.01 B
-	-	-	-	-	-	5	11	1	2	4	9	8	15	8.03
3	11	23	121	27	194	14	132	-	-	14	132	523	1.210	9
1	5	17	94	19	161	5	111	-	-	5	111	459	1.042	9.01
1	4	2	11	3	15	9	21	-	-	9	21	40	94	9.02
-	-	-	-	-	-	-	-	-	-	-	-	-	-	9.03
-	-	-	-	-	-	-	-	-	-	-	-	-	-	9.03 B
1	2	4	16	5	18	-	-	-	-	-	-	15	52	9.04
-	-	-	-	-	-	-	-	-	-	-	-	-	-	9.05
-	-	-	-	-	-	-	-	-	-	-	-	9	22	9.08
120	1.757	827	5.198	1.270	14.640	36	265	2	7	31	215	10.384	39.097	

Tav. 3 - Imprese per numero di addetti e per

A - TO

N. classificazione	RAMI, CLASSI E SOTTOCLASSI DI ATTIVITÀ ECONOMICA	IMPRESSE											
		1		2		3-5		6-9		10-19		20-49	
		Imprese	Imprese	Imprese	Addetti	Imprese	Addetti	Imprese	Addetti	Imprese	Addetti		
1	Agricoltura, foreste, caccia e pesca	53	73	51	177	10	75	6	71	2	46		
1.03	Foreste	12	7	11	43	10	75	4	50	2	46		
1.05	Pesca	9	-	-	-	-	-	-	-	-	-		
1.05 A	Pesca e allev. in acque dolci	8	-	-	-	-	-	-	-	-	-		
1.05 B	Pesca e allev. acque marine e lagunari	1	-	-	-	-	-	-	-	-	-		
1.06	Attiv. connesse con l'agricoltura	32	66	40	134	-	-	2	21	-	-		
1.06 A	Att. trasf. annesse aziende agricole che lavorano prodotti propri	-	-	-	-	-	-	-	-	-	-		
1.06 B	Att. trasf., conservazione, raccolta e vend. prod. agric., in forma associata	30	66	38	125	-	-	2	21	-	-		
1.06 C	Esercizio macchine agricole	2	-	1	4	-	-	-	-	-	-		
1.06 D	Altre associazioni operanti nell'agric.	-	-	1	5	-	-	-	-	-	-		
2	Industrie estrattive	5	6	8	31	6	43	7	89	5	148		
2.01	Estraz. minerali metalliferi	-	-	-	-	-	-	-	-	-	-		
2.02	Estraz. minerali non metalliferi	5	6	8	31	6	43	7	89	5	148		
2.02 A	Estr. comb. solidi, liquidi e gassosi	-	-	-	-	-	-	-	-	-	-		
2.02 B	Estr. altri min. non metalliferi	-	-	-	-	-	-	1	12	-	-		
2.02 C	Estr. materiali di cava	5	6	8	31	6	43	6	77	5	148		
3	Industrie manifatturiere	969	430	453	1.663	187	1.297	123	1.616	73	2.245		
3.01	Industrie alimentari e affini	32	35	49	174	7	47	3	37	3	82		
3.01 A	Ind. molitoria e pastificazione	24	31	37	129	3	20	2	26	-	-		
3.01 B	Industria dolciaria	3	3	4	15	1	6	1	11	-	-		
3.01 C	Industria conserviera	1	-	2	8	1	6	-	-	1	38		
3.01 D	Industria casearia	-	-	3	10	-	-	-	-	1	21		
3.01 E	Ind. grassi vegetali e animali	-	-	-	-	-	-	-	-	-	-		
3.01 F	Industrie alimentari varie	-	1	-	-	-	-	-	-	-	-		
3.01 G	Ind. bevande alcoliche e distill. alcool	4	-	2	7	2	15	-	-	-	-		
3.01 H	Ind. idromin. e bevande analcoliche	-	-	1	5	-	-	-	-	1	23		
3.02	Industria del tabacco	-	-	-	-	-	-	-	-	-	-		
3.03	Industrie tessili	52	8	4	13	6	41	9	129	4	164		
3.03 A	Industria laniera	5	1	-	-	-	-	1	10	-	-		
3.03 B	Industria cotoniera	-	-	-	-	-	-	-	-	-	-		
3.03 C	Industria della seta	-	-	-	-	-	-	-	-	-	-		
3.03 D	Ind. canapa, lino, iuta e simili	-	-	-	-	-	-	-	-	-	-		
3.03 E	Lavor. fibre chimiche	-	-	-	-	-	-	-	-	-	-		
3.03 F	Industria maglie e calze	45	7	4	13	6	41	8	119	3	136		
3.03 G	Altre industrie tessili	2	-	-	-	-	-	-	-	1	28		
3.04	Ind. vestiario, abbigl., arredamento	180	49	28	96	4	28	5	71	-	-		
3.05	Industrie delle calzature	88	8	3	9	-	-	1	10	-	-		
3.06	Ind. delle pelli e del cuoio	2	-	1	3	-	-	-	-	-	-		
3.07	Industrie del legno	248	116	116	419	52	360	24	315	8	259		
3.07 A	Ind. legno, sughero e affini	247	115	116	419	52	360	24	315	8	259		
3.07 B	Ind. veic. e carpent. navale legno	1	-	-	-	-	-	-	-	-	-		
3.08	Ind. mobilio e arredamento in legno	33	8	12	49	8	52	9	117	3	97		
3.09	Industrie metallurgiche	1	-	-	-	-	-	-	-	-	-		
3.10	Industrie meccaniche	247	146	184	685	68	469	37	469	23	660		
3.10 A	Fonderie di 2ª fusione	3	-	2	6	-	-	-	-	-	-		
3.10 B	Carpent. metall., arredi, app. termici	18	9	17	73	8	57	10	131	6	186		
3.10 C	Macch. motr., app. imp. soll. e trasp.	-	-	-	-	-	-	1	11	-	-		
3.10 D	Macchine utensili	5	3	9	34	3	22	3	35	3	73		
3.10 E	Macch. operatrici per agric. e ind.	-	-	2	7	-	-	1	16	-	-		
3.10 F	Minut. metall., stoviglie, armi, ecc.	9	4	8	30	3	23	2	30	4	105		
3.10 G	Meccanica di precisione e affini	4	3	3	12	1	9	4	50	6	194		
3.10 H	App. elettr. e di telecomunicazioni	1	1	1	3	-	-	-	-	1	25		
3.10 I	Officine meccaniche	207	126	142	520	53	358	16	196	3	77		
3.11	Costruzione mezzi di trasporto	-	1	-	-	-	-	-	-	-	-		
3.12	Lavor. minerali non metalliferi	20	13	24	95	14	94	9	119	4	139		
3.13	Ind. chim. e deriv. petrolio e carb.	-	-	2	7	3	21	-	-	1	43		
3.13 A	Ind. prodotti chimici di base	-	-	-	-	-	-	-	-	-	-		
3.13 B	Ind. prod. chimici per ind. e agric.	-	-	2	7	2	14	-	-	1	43		
3.13 C	Ind. prodotti farmaceutici	-	-	-	-	1	7	-	-	-	-		
3.13 D	Ind. prod. chimici per cons. non ind.	-	-	-	-	-	-	-	-	-	-		
3.13 E	Ind. derivati petrolio e carbone	-	-	-	-	-	-	-	-	-	-		
3.14	Industrie della gomma	2	1	1	3	-	-	-	-	-	-		
3.15	Prod. cellul. per tess. e fibre chim.	-	-	-	-	-	-	-	-	-	-		
3.16	Ind. della carta e cartotecnica	1	1	-	-	1	7	1	17	1	38		
3.17	Ind. poligrafiche ed editoriali	13	7	4	16	3	20	5	64	3	83		
3.18	Ind. foto-fono-cinematografiche	22	21	8	26	1	7	-	-	-	-		
3.19	Ind. prodotti materie plastiche	1	2	3	13	-	-	1	10	1	24		
3.20	Ind. manifatturiere varie	27	14	14	55	20	151	19	258	22	656		
4	Costruzioni e install. di impianti	371	145	235	903	152	1.134	129	1.676	55	1.683		
4.01	Ind. delle costruzioni	293	92	173	665	122	910	110	1.436	55	1.683		
4.02	Ind. installazione di impianti	78	53	62	238	30	224	19	240	-	-		
5	Energ. elettrica, vapore, gas e acqua	-	5	3	15	-	-	1	15	1	20		
5.01	Prod. e distr. energia elettr., vapore	-	2	1	5	-	-	1	15	-	-		
5.02	Produzione e distribuzione di gas	-	1	1	5	-	-	-	-	1	20		
5.03	Raccolta e distrib. di acqua	-	2	1	5	-	-	-	-	-	-		

ramo, classe e sottoclasse di attività economica

TALE

CON ADDETTI										TOTALE				N. classificazione
50-99		100-199		200-499		500-999		1.000 e oltre		Imprese in totale		di cui artigiane		
Imprese	Addetti	Imprese	Addetti	Imprese	Addetti	Imprese	Addetti	Imprese	Addetti	Imprese	Addetti	Imprese	Addetti	
-	-	-	-	-	-	-	-	-	-	195	568	50	168	1
-	-	-	-	-	-	-	-	-	-	46	240	39	154	1.03
-	-	-	-	-	-	-	-	-	-	9	9	9	9	1.05
-	-	-	-	-	-	-	-	-	-	8	8	8	8	1.05 A
-	-	-	-	-	-	-	-	-	-	1	1	1	1	1.05 B
-	-	-	-	-	-	-	-	-	-	140	319	2	5	1.06
-	-	-	-	-	-	-	-	-	-	-	-	-	-	1.06 A
-	-	-	-	-	-	-	-	-	-	136	308	-	-	1.06 B
-	-	-	-	-	-	-	-	-	-	3	6	2	5	1.06 C
-	-	-	-	-	-	-	-	-	-	1	5	-	-	1.06 D
1	54	-	-	-	-	-	-	-	-	38	382	26	128	2
-	-	-	-	-	-	-	-	-	-	-	-	-	-	2.01
1	54	-	-	-	-	-	-	-	-	38	382	26	128	2.02
-	-	-	-	-	-	-	-	-	-	-	-	-	-	2.02 A
-	-	-	-	-	-	-	-	-	-	1	12	1	12	2.02 B
1	54	-	-	-	-	-	-	-	-	37	370	25	116	2.02 C
24	1.551	10	1.351	6	2.042	1	873	-	-	2.276	14.467	2.036	5.392	3
1	67	-	-	-	-	-	-	-	-	130	509	115	303	3.01
1	67	-	-	-	-	-	-	-	-	98	328	87	207	3.01 A
-	-	-	-	-	-	-	-	-	-	12	41	12	41	3.01 B
-	-	-	-	-	-	-	-	-	-	5	53	4	15	3.01 C
-	-	-	-	-	-	-	-	-	-	4	31	2	7	3.01 D
-	-	-	-	-	-	-	-	-	-	-	-	-	-	3.01 E
-	-	-	-	-	-	-	-	-	-	1	2	1	2	3.01 F
-	-	-	-	-	-	-	-	-	-	8	26	8	26	3.01 G
-	-	-	-	-	-	-	-	-	-	2	28	1	5	3.01 H
-	-	-	-	-	-	-	-	-	-	-	-	-	-	3.02
1	60	-	-	2	537	-	-	-	-	86	1.012	75	235	3.03
1	60	-	-	-	-	-	-	-	-	8	77	5	6	3.03 A
-	-	-	-	1	330	-	-	-	-	1	330	-	-	3.03 B
-	-	-	-	-	-	-	-	-	-	-	-	-	-	3.03 C
-	-	-	-	-	-	-	-	-	-	-	-	-	-	3.03 D
-	-	-	-	-	-	-	-	-	-	-	-	-	-	3.03 E
-	-	-	-	-	-	-	-	-	-	73	368	67	199	3.03 F
-	-	-	-	1	207	-	-	-	-	4	237	3	30	3.03 G
-	-	2	274	-	-	-	-	-	-	268	747	265	460	3.04
-	-	-	-	-	-	-	-	-	-	100	123	99	121	3.05
-	-	-	-	-	-	-	-	-	-	3	5	3	5	3.06
1	57	-	-	-	-	-	-	-	-	565	1.890	520	1.276	3.07
1	57	-	-	-	-	-	-	-	-	563	1.887	518	1.273	3.07 A
-	-	-	-	-	-	-	-	-	-	2	3	2	3	3.07 B
2	135	-	-	-	-	-	-	-	-	75	499	65	193	3.08
-	-	1	167	-	-	-	-	-	-	2	168	1	1	3.09
7	526	2	257	1	462	1	873	-	-	716	4.940	659	2.051	3.10
-	-	-	-	-	-	-	-	-	-	5	9	5	9	3.10 A
2	147	-	-	-	-	-	-	-	-	70	630	57	254	3.10 B
1	94	-	-	-	-	-	-	-	-	2	105	1	11	3.10 C
1	84	-	-	-	-	-	-	-	-	27	259	21	87	3.10 D
-	-	1	122	-	-	-	-	-	-	4	145	2	7	3.10 E
1	53	-	-	-	-	-	-	-	-	31	258	27	188	3.10 F
-	-	-	-	-	-	-	-	-	-	21	275	14	64	3.10 G
2	148	1	135	1	462	1	873	-	-	9	1.649	3	6	3.10 H
-	-	-	-	-	-	-	-	-	-	547	1.610	529	1.425	3.10 I
-	-	-	-	-	-	-	-	-	-	1	2	1	2	3.11
3	167	-	-	1	490	-	-	-	-	88	1.150	68	237	3.12
-	-	-	-	-	-	-	-	-	-	6	71	3	18	3.13
-	-	-	-	-	-	-	-	-	-	-	-	-	-	3.13 A
-	-	-	-	-	-	-	-	-	-	5	64	2	11	3.13 B
-	-	-	-	-	-	-	-	-	-	1	7	1	7	3.13 C
-	-	-	-	-	-	-	-	-	-	-	-	-	-	3.13 D
-	-	-	-	-	-	-	-	-	-	-	-	-	-	3.13 E
-	-	-	-	-	-	-	-	-	-	4	7	4	7	3.14
-	-	-	-	-	-	-	-	-	-	-	-	-	-	3.15
-	-	-	-	-	-	-	-	-	-	5	65	2	9	3.16
-	-	-	-	-	-	-	-	-	-	35	210	26	76	3.17
-	-	-	-	-	-	-	-	-	-	52	97	51	95	3.18
-	-	1	110	-	-	-	-	-	-	9	162	6	18	3.19
9	539	4	543	2	553	-	-	-	-	131	2.810	73	285	3.20
29	1.921	4	539	-	-	-	-	-	-	1.120	8.517	885	2.886	4
26	1.745	4	539	-	-	-	-	-	-	875	7.455	661	2.169	4.01
3	176	-	-	-	-	-	-	-	-	245	1.062	224	717	4.02
-	-	-	-	-	-	-	-	-	-	10	60	-	-	5
-	-	-	-	-	-	-	-	-	-	4	28	-	-	5.01
-	-	-	-	-	-	-	-	-	-	3	27	-	-	5.02
-	-	-	-	-	-	-	-	-	-	3	9	-	-	5.03

Segue Tav. 3 - Imprese per numero di addetti e per

Segue A —

N. classifica- zione	RAMI, CLASSI E SOTTOCLASSI DI ATTIVITÀ ECONOMICA	I M P R E S E											
		1		2		3-5		6-9		10-19		20-49	
		Imprese	Imprese	Imprese	Addetti	Imprese	Addetti	Imprese	Addetti	Imprese	Addetti		
6	Commercio	2.504	2.028	1.003	3.502	144	999	64	816	13	422		
6.01	Commercio all'ingrosso	107	79	77	294	27	189	21	275	6	193		
6.01 A	Materie prime agricole e tessili e sem- mipr. di origine vegetale e animale	20	6	2	9	-	-	1	13	-	-		
6.01 B	Prodotti alimentari e bevande	54	42	44	168	15	106	7	93	4	131		
6.01 C	Combustibili, minerali, metalli e pro- dotti chimici	9	12	3	11	3	21	6	80	-	-		
6.01 D	Legname, materiali da costruzione e articoli di installazione	18	8	12	47	5	35	3	38	1	40		
6.01 E	Macchine, materiali (per l'industria, commercio, ecc.) e veicoli	1	3	7	23	1	6	2	30	-	-		
6.01 F	Mobili di qualsiasi tipo, elettrodome- stici e articoli per la casa	1	-	2	10	-	-	-	-	-	-		
6.01 G	Tessuti, articoli abbigl. e arredam.; calzature ed articoli in cuoio	1	5	4	17	1	6	2	21	-	-		
6.01 H	Prodotti farmaceutici, articoli sanitari e profumeria	-	-	-	-	-	-	-	-	-	-		
6.01 I	Apparecchi ottici, fotografici e altri prodotti non alimentari, n.a.c.	3	1	3	9	1	8	-	-	1	22		
6.01 L	Materiali vari da recupero	-	2	-	-	1	7	-	-	-	-		
6.02	Commercio al minuto	1.236	1.122	549	1.900	70	489	26	328	6	188		
6.02 A	Generi alimentari, bevande e tabac- chi	576	657	299	1.017	39	273	9	106	1	20		
6.02 B	Tessuti e articoli di abbigliamen- to	238	182	82	286	9	60	2	33	-	-		
6.02 C	Articoli di arredam., mobili, apparecchi e materiali per la casa	150	110	68	239	7	49	6	71	1	49		
6.02 D	Autoveicoli, motov. e natanti - Distri- butori di carburanti e lubrificanti	71	43	29	101	5	35	7	94	3	99		
6.02 E	Prod. farmaceutici, apparecchi sanitari, vernici, cosmetici, detersivi	45	35	20	72	-	-	1	14	-	-		
6.02 F	Mobili, macchine e forniture per uffo- cio; librerie, giornali e riviste	53	27	12	43	3	19	1	10	-	-		
6.02 G	Articoli vari - Grandi magazzini	103	68	39	142	7	53	-	-	1	20		
6.03	Commercio ambulante	182	58	15	50	-	-	-	-	-	-		
6.04	Intermediari comm., impr. immob., ag. mediaz., mag. depos. e frigorif.	120	11	6	22	3	22	-	-	-	-		
6.05	Noleggio di beni mobili	13	-	1	5	-	-	-	-	-	-		
6.06	Alberghi e pubblici esercizi	846	758	355	1.231	44	299	17	213	1	41		
7	Trasporti e comunicazioni	268	58	43	162	11	72	6	82	9	244		
7.01	Trasporti terrestri	264	54	37	137	10	66	6	82	9	244		
7.02	Trasporti marittimi, lacuali e flu- viali	-	-	-	-	-	-	-	-	-	-		
7.03	Trasporti aerei	-	-	-	-	-	-	-	-	-	-		
7.04	Attività complementari ai tra- sporti	3	3	2	8	-	-	-	-	-	-		
7.05	Servizi ausiliari dei trasporti	1	1	2	9	1	6	-	-	-	-		
7.06	Comunicazioni	-	-	2	8	-	-	-	-	-	-		
8	Credito, assicurazione, impr. finan- ziarie controllo, gest. esattoriali	17	28	16	61	3	23	1	12	1	21		
8.01	Credito	-	-	-	-	-	-	1	12	1	21		
8.01 A	Imprese bancarie	-	-	-	-	-	-	1	12	1	21		
8.01 B	Istituti speciali di credito e istituzioni finanziarie	-	-	-	-	-	-	-	-	-	-		
8.02	Assicurazione	15	23	15	58	3	23	-	-	-	-		
8.03	Imprese finanziarie di controllo e ge- stioni esattoriali	2	5	1	3	-	-	-	-	-	-		
9	Servizi	267	158	74	263	16	113	4	48	2	66		
9.01	Servizi per l'igiene e la pulizia	248	139	52	183	12	82	4	48	2	66		
9.02	Servizi dello spettacolo e ricrea- tivi	15	11	12	41	2	16	-	-	-	-		
9.03	Servizi sanitari	-	-	-	-	-	-	-	-	-	-		
9.03 B	Servizi sanitari privati	-	-	-	-	-	-	-	-	-	-		
9.04	Servizi per l'istruzione	2	4	7	27	2	15	-	-	-	-		
9.05	Servizi legali, commerciali e tec- nici	-	-	-	-	-	-	-	-	-	-		
9.08	Servizi vari, non altrove classifi- cati	2	4	3	12	-	-	-	-	-	-		
	TOTALE	4.454	2.931	1.886	6.777	529	3.756	341	4.425	161	4.895		
	Imprese artigiane	1.867	756	736	2.718	311	2.201	123	1.444	6	153		

ramo, classe e sottoclasse di attività economica

TOTALE

CON ADDETTI										TOTALE				N. classificazione
50-99		100-199		200-499		500-999		1.000 e oltre		Imprese in totale		di cui artigiane		
Imprese	Addetti	Imprese	Addetti	Imprese	Addetti	Imprese	Addetti	Imprese	Addetti	Imprese	Addetti	Imprese	Addetti	
2	149	-	-	-	-	-	-	-	-	5.758	12.448	-	-	6
1	57	-	-	-	-	-	-	-	-	318	1.273	-	-	6.01
-	-	-	-	-	-	-	-	-	-	29	54	-	-	6.01 A
1	57	-	-	-	-	-	-	-	-	167	693	-	-	6.01 B
-	-	-	-	-	-	-	-	-	-	33	145	-	-	6.01 C
-	-	-	-	-	-	-	-	-	-	47	194	-	-	6.01 D
-	-	-	-	-	-	-	-	-	-	14	66	-	-	6.01 E
-	-	-	-	-	-	-	-	-	-	3	11	-	-	6.01 F
-	-	-	-	-	-	-	-	-	-	13	55	-	-	6.01 G
-	-	-	-	-	-	-	-	-	-	-	-	-	-	6.01 H
-	-	-	-	-	-	-	-	-	-	9	44	-	-	6.01 I
-	-	-	-	-	-	-	-	-	-	3	11	-	-	6.01 L
1	92	-	-	-	-	-	-	-	-	3.010	6.477	-	-	6.02
1	92	-	-	-	-	-	-	-	-	1.582	3.398	-	-	6.02 A
-	-	-	-	-	-	-	-	-	-	513	981	-	-	6.02 B
-	-	-	-	-	-	-	-	-	-	342	778	-	-	6.02 C
-	-	-	-	-	-	-	-	-	-	158	486	-	-	6.02 D
-	-	-	-	-	-	-	-	-	-	101	201	-	-	6.02 E
-	-	-	-	-	-	-	-	-	-	96	179	-	-	6.02 F
-	-	-	-	-	-	-	-	-	-	218	454	-	-	6.02 G
-	-	-	-	-	-	-	-	-	-	255	348	-	-	6.03
-	-	-	-	-	-	-	-	-	-	140	186	-	-	6.04
-	-	-	-	-	-	-	-	-	-	14	18	-	-	6.05
-	-	-	-	-	-	-	-	-	-	2.021	4.146	-	-	6.06
1	57	2	254	-	-	-	-	-	-	398	1.255	353	512	7
1	57	2	254	-	-	-	-	-	-	383	1.212	346	498	7.01
-	-	-	-	-	-	-	-	-	-	-	-	-	-	7.02
-	-	-	-	-	-	-	-	-	-	-	-	-	-	7.03
-	-	-	-	-	-	-	-	-	-	8	17	7	14	7.04
-	-	-	-	-	-	-	-	-	-	5	18	-	-	7.05
-	-	-	-	-	-	-	-	-	-	2	8	-	-	7.06
-	-	-	-	-	-	-	-	-	-	66	190	-	-	8
-	-	-	-	-	-	-	-	-	-	2	33	-	-	8.01
-	-	-	-	-	-	-	-	-	-	2	33	-	-	8.01 A
-	-	-	-	-	-	-	-	-	-	-	-	-	-	8.01 B
-	-	-	-	-	-	-	-	-	-	56	142	-	-	8.02
-	-	-	-	-	-	-	-	-	-	8	15	-	-	8.03
2	137	-	-	-	-	-	-	-	-	523	1.210	449	809	9
2	137	-	-	-	-	-	-	-	-	459	1.042	449	809	9.01
-	-	-	-	-	-	-	-	-	-	40	94	-	-	9.02
-	-	-	-	-	-	-	-	-	-	-	-	-	-	9.03
-	-	-	-	-	-	-	-	-	-	-	-	-	-	9.03 B
-	-	-	-	-	-	-	-	-	-	15	52	-	-	9.04
-	-	-	-	-	-	-	-	-	-	-	-	-	-	9.05
-	-	-	-	-	-	-	-	-	-	9	22	-	-	9.08
59	3.869	16	2.144	6	2.042	1	873	-	-	10.384	39.097	3.799	9.895	
-	-	-	-	-	-	-	-	-	-	3.799	9.895	-	-	

Segue Tav. 3 - Imprese per numero di addetti e per

Segue B — IMPRESE

N. classificazione	RAMI, CLASSI E SOTTOCLASSI DI ATTIVITÀ ECONOMICA	I M P R E S E									
		1	2	3-5		6-9		10-19		20-49	
		Imprese	Imprese	Imprese	Addetti	Imprese	Addetti	Imprese	Addetti	Imprese	Addetti
6	Commercio	2.442	1.898	803	2.771	90	619	35	441	6	205
6.01	Commercio all'ingrosso	105	66	49	191	18	130	12	156	3	87
6.01 A	Materie prime agricole e tessili e semipr. di origine vegetale e animale	20	6	1	5	-	-	1	13	-	-
6.01 B	Prodotti alimentari e bevande	53	33	27	105	9	66	4	51	2	65
6.01 C	Combustibili, minerali, metalli e prodotti chimici	9	10	1	5	2	15	4	50	-	-
6.01 D	Legname, materiali da costruzione e articoli di installazione	17	8	9	34	4	28	1	12	-	-
6.01 E	Macchine, materiali (per l'industria, commercio, ecc.) e veicoli	1	3	5	17	1	6	2	30	-	-
6.01 F	Mobili di qualsiasi tipo, elettrodomestici e articoli per la casa	1	-	2	10	-	-	-	-	-	-
6.01 G	Tessuti, articoli abbigl. e arredam.; calzature ed articoli in cuoio	1	4	3	12	-	-	-	-	-	-
6.01 H	Prodotti farmaceutici, articoli sanitari e profumeria	-	-	-	-	-	-	-	-	-	-
6.01 I	Apparecchi ottici, fotografici e altri prodotti non alimentari, n.a.c.	3	1	1	3	1	8	-	-	1	22
6.01 L	Materiali vari da recupero	-	1	-	-	1	7	-	-	-	-
6.02	Commercio al minuto	1.207	1.030	415	1.411	34	230	12	152	2	77
6.02 A	Generi alimentari, bevande e tabacchi	569	616	228	755	17	111	3	36	-	-
6.02 B	Tessuti e articoli di abbigliamento	230	161	55	192	4	29	1	14	-	-
6.02 C	Articoli di arredam., mobili, apparecchi e materiali per la casa	144	95	52	181	3	22	5	60	1	49
6.02 D	Autoveicoli, motov. e natanti - Distributori di carburanti e lubrificanti	68	38	25	87	3	20	1	18	1	28
6.02 E	Prod. farmaceutici, apparecchi sanitari, vernici, cosmetici, detersivi	44	32	17	61	-	-	1	14	-	-
6.02 F	Mobili, macchine e forniture per ufficio; librerie, giornali e riviste	51	26	7	25	3	19	1	10	-	-
6.02 G	Articoli vari - Grandi magazzini	101	62	31	110	4	29	-	-	-	-
6.03	Commercio ambulante	182	58	15	50	-	-	-	-	-	-
6.04	Intermediari comm., impr. immob., ag. mediaz., mag. depos. e frigorif.	120	8	5	17	3	22	-	-	-	-
6.05	Noleggio di beni mobili	13	-	1	5	-	-	-	-	-	-
6.06	Alberghi e pubblici esercizi	815	736	318	1.097	35	237	11	133	1	41
7	Trasporti e comunicazioni	265	42	30	112	5	34	1	10	3	99
7.01	Trasporti terrestri	261	38	27	98	5	34	1	10	3	99
7.02	Trasporti marittimi, lacuali e fluviali	-	-	-	-	-	-	-	-	-	-
7.03	Trasporti aerei	-	-	-	-	-	-	-	-	-	-
7.04	Attività complementari ai trasporti	3	3	1	5	-	-	-	-	-	-
7.05	Servizi ausiliari dei trasporti	1	1	1	4	-	-	-	-	-	-
7.06	Comunicazioni	-	-	1	5	-	-	-	-	-	-
8	Credito, assicurazione, impr. finanziarie controllo, gest. esattoriali	15	24	11	43	1	8	-	-	-	-
8.01	Credito	-	-	-	-	-	-	-	-	-	-
8.01 A	Imprese bancarie	-	-	-	-	-	-	-	-	-	-
8.01 B	Istituti speciali di credito e istituzioni finanziarie	-	-	-	-	-	-	-	-	-	-
8.02	Assicurazione	13	23	11	43	1	8	-	-	-	-
8.03	Imprese finanziarie di controllo e gestioni esattoriali	2	1	-	-	-	-	-	-	-	-
9	Servizi	263	142	62	219	12	82	3	36	-	-
9.01	Servizi per l'igiene e la pulizia	248	127	47	164	10	68	3	36	-	-
9.02	Servizi dello spettacolo e ricreativi	12	9	6	20	1	8	-	-	-	-
9.03	Servizi sanitari	-	-	-	-	-	-	-	-	-	-
9.03 B	Servizi sanitari privati	-	-	-	-	-	-	-	-	-	-
9.04	Servizi per l'istruzione	1	2	6	23	1	6	-	-	-	-
9.05	Servizi legali, commerciali e tecnici	-	-	-	-	-	-	-	-	-	-
9.08	Servizi vari, non altrove classificati	2	4	3	12	-	-	-	-	-	-
	TOTALE	4.340	2.599	1.466	5.218	362	2.581	205	2.626	82	2.579
	Imprese artigiane	1.856	643	593	2.172	226	1.610	74	840	3	70

ramo, classe e sottoclasse di attività economica

INDIVIDUALI

CON ADDETTI										TOTALE				N. classificazione
50-99		100-199		200-499		500-999		1.000 e oltre		Imprese in totale		di cui artigiane		
Imprese	Addetti	Imprese	Addetti	Imprese	Addetti	Imprese	Addetti	Imprese	Addetti	Imprese	Addetti	Imprese	Addetti	
-	-	-	-	-	-	-	-	-	-	5.274	10.274	-	-	6
-	-	-	-	-	-	-	-	-	-	253	801	-	-	6.01
-	-	-	-	-	-	-	-	-	-	28	50	-	-	6.01 A
-	-	-	-	-	-	-	-	-	-	128	406	-	-	6.01 B
-	-	-	-	-	-	-	-	-	-	26	99	-	-	6.01 C
-	-	-	-	-	-	-	-	-	-	39	107	-	-	6.01 D
-	-	-	-	-	-	-	-	-	-	12	60	-	-	6.01 E
-	-	-	-	-	-	-	-	-	-	3	11	-	-	6.01 F
-	-	-	-	-	-	-	-	-	-	8	21	-	-	6.01 G
-	-	-	-	-	-	-	-	-	-	-	-	-	-	6.01 H
-	-	-	-	-	-	-	-	-	-	7	38	-	-	6.01 I
-	-	-	-	-	-	-	-	-	-	2	9	-	-	6.01 L
-	-	-	-	-	-	-	-	-	-	2.700	5.137	-	-	6.02
-	-	-	-	-	-	-	-	-	-	1.433	2.703	-	-	6.02 A
-	-	-	-	-	-	-	-	-	-	451	787	-	-	6.02 B
-	-	-	-	-	-	-	-	-	-	300	646	-	-	6.02 C
-	-	-	-	-	-	-	-	-	-	136	297	-	-	6.02 D
-	-	-	-	-	-	-	-	-	-	94	183	-	-	6.02 E
-	-	-	-	-	-	-	-	-	-	88	157	-	-	6.02 F
-	-	-	-	-	-	-	-	-	-	198	364	-	-	6.02 G
-	-	-	-	-	-	-	-	-	-	255	348	-	-	6.03
-	-	-	-	-	-	-	-	-	-	136	175	-	-	6.04
-	-	-	-	-	-	-	-	-	-	14	18	-	-	6.05
-	-	-	-	-	-	-	-	-	-	1.916	3.795	-	-	6.06
-	-	-	-	-	-	-	-	-	-	346	604	329	449	7
-	-	-	-	-	-	-	-	-	-	335	578	322	435	7.01
-	-	-	-	-	-	-	-	-	-	-	-	-	-	7.02
-	-	-	-	-	-	-	-	-	-	-	-	-	-	7.03
-	-	-	-	-	-	-	-	-	-	7	14	7	14	7.04
-	-	-	-	-	-	-	-	-	-	3	7	-	-	7.05
-	-	-	-	-	-	-	-	-	-	1	5	-	-	7.06
-	-	-	-	-	-	-	-	-	-	51	114	-	-	8
-	-	-	-	-	-	-	-	-	-	-	-	-	-	8.01
-	-	-	-	-	-	-	-	-	-	-	-	-	-	8.01 A
-	-	-	-	-	-	-	-	-	-	-	-	-	-	8.01 B
-	-	-	-	-	-	-	-	-	-	48	110	-	-	8.02
-	-	-	-	-	-	-	-	-	-	3	4	-	-	8.03
-	-	-	-	-	-	-	-	-	-	482	884	433	755	9
-	-	-	-	-	-	-	-	-	-	435	770	433	755	9.01
-	-	-	-	-	-	-	-	-	-	28	58	-	-	9.02
-	-	-	-	-	-	-	-	-	-	-	-	-	-	9.03
-	-	-	-	-	-	-	-	-	-	-	-	-	-	9.03 B
-	-	-	-	-	-	-	-	-	-	10	34	-	-	9.04
-	-	-	-	-	-	-	-	-	-	-	-	-	-	9.05
-	-	-	-	-	-	-	-	-	-	9	22	-	-	9.08
23	1.532	1	118	-	-	-	-	-	-	9.078	24.192	3.395	7.834	
-	-	-	-	-	-	-	-	-	-	3.395	7.834	-	-	

Segue Tav. 3 - Imprese per numero di addetti e per

Segue C — SOCIETÀ

I M P R E S E

N. classifica-zione	RAMI, CLASSI E SOTTOCLASSI DI ATTIVITÀ ECONOMICA	I M P R E S E									
		1	2	3-5		6-9		10-19		20-49	
		Imprese	Imprese	Imprese	Addetti	Imprese	Addetti	Imprese	Addetti	Imprese	Addetti
6	Commercio	62	130	200	731	54	380	29	375	7	217
6.01	Commercio all'ingrosso	2	13	28	103	9	59	9	119	3	106
6.01 A	Materie prime agricole e tessili e sempr. di origine vegetale e animale	-	-	1	4	-	-	-	-	-	-
6.01 B	Prodotti alimentari e bevande	1	9	17	63	6	40	3	42	2	66
6.01 C	Combustibili, minerali, metalli e prodotti chimici	-	2	2	6	1	6	2	30	-	-
6.01 D	Legname, materiali da costruzione e articoli di installazione	1	-	3	13	1	7	2	26	1	40
6.01 E	Macchine, materiali (per l'industria, commercio, ecc.) e veicoli	-	-	2	6	-	-	-	-	-	-
6.01 F	Mobili di qualsiasi tipo, elettrodomestici e articoli per la casa	-	-	-	-	-	-	-	-	-	-
6.01 G	Tessuti, articoli abbigl. e arredam.; calzature ed articoli in cuoio	-	1	1	5	1	6	2	21	-	-
6.01 H	Prodotti farmaceutici, articoli sanitari e profumeria	-	-	-	-	-	-	-	-	-	-
6.01 I	Apparecchi ottici, fotografici e altri prodotti non alimentari, n.a.c.	-	-	2	6	-	-	-	-	-	-
6.01 L	Materiali vari da recupero	-	1	-	-	-	-	-	-	-	-
6.02	Commercio al minuto	29	92	134	489	36	259	14	176	4	111
6.02 A	Generi alimentari, bevande e tabacchi	7	41	71	262	22	162	6	70	1	20
6.02 B	Tessuti e articoli di abbigliamento	8	21	27	94	5	31	1	19	-	-
6.02 C	Articoli di arredam., mobili, apparecchi e materiali per la casa	6	15	16	58	4	27	1	11	-	-
6.02 D	Autoveicoli, motov. e natanti - Distributori di carburanti e lubrificanti	3	5	4	14	2	15	6	76	2	71
6.02 E	Prod. farmaceutici, apparecchi sanitari, vernici, cosmetici, detersivi	1	3	3	11	-	-	-	-	-	-
6.02 F	Mobili, macchine e forniture per ufficio; librerie, giornali e riviste	2	1	5	18	-	-	-	-	-	-
6.02 G	Articoli vari - Grandi magazzini	2	6	8	32	3	24	-	-	1	20
6.03	Commercio ambulante	-	-	-	-	-	-	-	-	-	-
6.04	Intermediari comm., impr. immob., ag. mediaz., mag. depos. e frigorif.	-	3	1	5	-	-	-	-	-	-
6.05	Noleggio di beni mobili	-	-	-	-	-	-	-	-	-	-
6.06	Alberghi e pubblici esercizi	31	22	37	134	9	62	6	80	-	-
7	Trasporti e comunicazioni	3	16	13	50	6	38	5	72	6	145
7.01	Trasporti terrestri	3	16	10	39	5	32	5	72	6	145
7.02	Trasporti marittimi, lacuali e fluviali	-	-	-	-	-	-	-	-	-	-
7.03	Trasporti aerei	-	-	-	-	-	-	-	-	-	-
7.04	Attività complementari ai trasporti	-	-	1	3	-	-	-	-	-	-
7.05	Servizi ausiliari dei trasporti	-	-	1	5	1	6	-	-	-	-
7.06	Comunicazioni	-	-	1	3	-	-	-	-	-	-
8	Credito, assicurazione, impr. finanziarie controllo, gest. esattoriali	2	4	5	18	2	15	1	12	1	21
8.01	Credito	-	-	-	-	-	-	1	12	1	21
8.01 A	Imprese bancarie	-	-	-	-	-	-	1	12	1	21
8.01 B	Istituti speciali di credito e istituzioni finanziarie	-	-	-	-	-	-	-	-	-	-
8.02	Assicurazione	2	-	4	15	2	15	-	-	-	-
8.03	Imprese finanziarie di controllo e gestioni esattoriali	-	4	1	3	-	-	-	-	-	-
9	Servizi	4	16	12	44	4	31	1	12	2	66
9.01	Servizi per l'igiene e la pulizia	-	12	5	19	2	14	1	12	2	66
9.02	Servizi dello spettacolo e ricreativi	3	2	6	21	1	8	-	-	-	-
9.03	Servizi sanitari	-	-	-	-	-	-	-	-	-	-
9.03 B	Servizi sanitari privati	-	-	-	-	-	-	-	-	-	-
9.04	Servizi per l'istruzione	1	2	1	4	1	9	-	-	-	-
9.05	Servizi legali, commerciali e tecnici	-	-	-	-	-	-	-	-	-	-
9.08	Servizi vari, non altrove classificati	-	-	-	-	-	-	-	-	-	-
	TOTALE	114	332	420	1.559	167	1.175	136	1.799	79	2.316
	Imprese artigiane	11	113	143	546	85	591	49	604	3	83

ramo, classe e sottoclasse di attività economica

ED ENTI

CON ADDETTI										TOTALE				N. classificazione
50-99		100-199		200-499		500-999		1.000 e oltre		Imprese in totale		di cui artigiane		
Imprese	Addetti	Imprese	Addetti	Imprese	Addetti	Imprese	Addetti	Imprese	Addetti	Imprese	Addetti	Imprese	Addetti	
2	149	-	-	-	-	-	-	-	-	484	2.174	-	-	6
1	57	-	-	-	-	-	-	-	-	65	472	-	-	6.01
-	-	-	-	-	-	-	-	-	-	1	4	-	-	6.01 A
1	57	-	-	-	-	-	-	-	-	39	287	-	-	6.01 B
-	-	-	-	-	-	-	-	-	-	7	46	-	-	6.01 C
-	-	-	-	-	-	-	-	-	-	8	87	-	-	6.01 D
-	-	-	-	-	-	-	-	-	-	2	6	-	-	6.01 E
-	-	-	-	-	-	-	-	-	-	-	-	-	-	6.01 F
-	-	-	-	-	-	-	-	-	-	5	34	-	-	6.01 G
-	-	-	-	-	-	-	-	-	-	-	-	-	-	6.01 H
-	-	-	-	-	-	-	-	-	-	2	6	-	-	6.01 I
-	-	-	-	-	-	-	-	-	-	1	2	-	-	6.01 L
1	92	-	-	-	-	-	-	-	-	310	1.340	-	-	6.02
1	92	-	-	-	-	-	-	-	-	149	695	-	-	6.02 A
-	-	-	-	-	-	-	-	-	-	62	194	-	-	6.02 B
-	-	-	-	-	-	-	-	-	-	42	132	-	-	6.02 C
-	-	-	-	-	-	-	-	-	-	22	189	-	-	6.02 D
-	-	-	-	-	-	-	-	-	-	7	18	-	-	6.02 E
-	-	-	-	-	-	-	-	-	-	8	22	-	-	6.02 F
-	-	-	-	-	-	-	-	-	-	20	90	-	-	6.02 G
-	-	-	-	-	-	-	-	-	-	-	-	-	-	6.03
-	-	-	-	-	-	-	-	-	-	4	11	-	-	6.04
-	-	-	-	-	-	-	-	-	-	-	-	-	-	6.05
-	-	-	-	-	-	-	-	-	-	105	351	-	-	6.06
1	57	2	254	-	-	-	-	-	-	52	651	24	63	7
1	57	2	254	-	-	-	-	-	-	48	634	24	63	7.01
-	-	-	-	-	-	-	-	-	-	-	-	-	-	7.02
-	-	-	-	-	-	-	-	-	-	-	-	-	-	7.03
-	-	-	-	-	-	-	-	-	-	1	3	-	-	7.04
-	-	-	-	-	-	-	-	-	-	2	11	-	-	7.05
-	-	-	-	-	-	-	-	-	-	1	3	-	-	7.06
-	-	-	-	-	-	-	-	-	-	15	76	-	-	8
-	-	-	-	-	-	-	-	-	-	2	33	-	-	8.01
-	-	-	-	-	-	-	-	-	-	2	33	-	-	8.01 A
-	-	-	-	-	-	-	-	-	-	-	-	-	-	8.01 B
-	-	-	-	-	-	-	-	-	-	8	32	-	-	8.02
-	-	-	-	-	-	-	-	-	-	5	11	-	-	8.03
2	137	-	-	-	-	-	-	-	-	41	326	16	54	9
2	137	-	-	-	-	-	-	-	-	24	272	16	54	9.01
-	-	-	-	-	-	-	-	-	-	12	36	-	-	9.02
-	-	-	-	-	-	-	-	-	-	-	-	-	-	9.03
-	-	-	-	-	-	-	-	-	-	-	-	-	-	9.03 B
-	-	-	-	-	-	-	-	-	-	5	18	-	-	9.04
-	-	-	-	-	-	-	-	-	-	-	-	-	-	9.05
-	-	-	-	-	-	-	-	-	-	-	-	-	-	9.08
36	2.337	15	2.026	6	2.042	1	873	-	-	1.306	14.905	404	2.061	
-	-	-	-	-	-	-	-	-	-	404	2.061	-	-	

Segue Tav. 4 - Imprese per numero di unità locali e per

N. classificazione	RAMI, CLASSI E SOTTOCLASSI DI ATTIVITÀ ECONOMICA	IMPRESE CON									
		1			2			3			Imprese
		Imprese	Unità locali	Addetti	Imprese	Unità locali	Addetti	Imprese	Unità locali	Addetti	
6	Commercio	5.486	5.486	10.752	238	476	1.175	28	84	305	2
6.01	Commercio all'ingrosso	288	288	814	24	48	240	4	12	143	1
6.01 A	Materie prime agricole e tessili e semipr. di origine vegetale e animale	27	27	39	2	4	15	-	-	-	-
6.01 B	Prodotti alimentari e bevande	152	152	435	10	20	79	4	12	143	1
6.01 C	Combustibili, minerali, metalli e prodotti chimici	28	28	99	5	10	46	-	-	-	-
6.01 D	Legname, materiali da costruzione e articoli di installazione	43	43	116	3	6	38	-	-	-	-
6.01 E	Macchine, materiali (per l'industria, commercio, ecc.) e veicoli	12	12	36	2	4	30	-	-	-	-
6.01 F	Mobili di qualsiasi tipo, elettrodomestici e articoli per la casa	3	3	11	-	-	-	-	-	-	-
6.01 G	Tessuti, articoli abbigl. e arredam.; calzature ed articoli in cuoio	12	12	45	1	2	10	-	-	-	-
6.01 H	Prodotti farmaceutici, articoli sanitari e profumeria	-	-	-	-	-	-	-	-	-	-
6.01 I	Apparecchi ottici, fotografici e altri prodotti non alimentari, n.a.c.	8	8	22	1	2	22	-	-	-	-
6.01 L	Materiali vari da recupero	3	3	11	-	-	-	-	-	-	-
6.02	Commercio al minuto	2.838	2.838	5.526	150	300	686	19	57	141	-
6.02 A	Generi alimentari, bevande e tabacchi	1.494	1.494	2.947	77	154	290	8	24	37	-
6.02 B	Tessuti e articoli di abbigliamento	499	499	934	12	24	38	2	6	9	-
6.02 C	Articoli di arredam., mobili, apparecchi e materiali per la casa	310	310	599	29	58	124	3	9	55	-
6.02 D	Autoveicoli, motov. e natanti - Distributori di carburanti e lubrificanti	139	139	290	16	32	181	3	9	15	-
6.02 E	Prod. farmaceutici, apparecchi sanitari, vernici, cosmetici, detersivi	99	99	185	1	2	2	1	3	14	-
6.02 F	Mobili, macchine e forniture per ufficio; librerie, giornali e riviste	94	94	172	2	4	7	-	-	-	-
6.02 G	Articoli vari - Grandi magazzini	203	203	399	13	26	44	2	6	11	-
6.03	Commercio ambulante	255	255	348	-	-	-	-	-	-	-
6.04	Intermediari comm., impr. immob., ag. mediaz., mag. depos. e frigorif.	139	139	181	1	2	5	-	-	-	-
6.05	Noleggio di beni mobili	13	13	13	1	2	5	-	-	-	-
6.06	Alberghi e pubblici esercizi	1.953	1.953	3.870	62	124	239	5	15	21	1
7	Trasporti e comunicazioni	371	371	669	17	34	122	3	9	47	3
7.01	Trasporti terrestri	357	357	631	16	32	117	3	9	47	3
7.02	Trasporti marittimi, lacuali e fluviali	-	-	-	-	-	-	-	-	-	-
7.03	Trasporti aerei	-	-	-	-	-	-	-	-	-	-
7.04	Attività complementari ai trasporti	8	8	17	-	-	-	-	-	-	-
7.05	Servizi ausiliari dei trasporti	4	4	13	1	2	5	-	-	-	-
7.06	Comunicazioni	2	2	8	-	-	-	-	-	-	-
8	Credito, assicurazione, impr. finanziarie controllo, gest. esattoriali	60	60	134	5	10	47	1	3	9	-
8.01	Credito	-	-	-	2	4	33	-	-	-	-
8.01 A	Imprese bancarie	-	-	-	2	4	33	-	-	-	-
8.01 B	Istituti speciali di credito e istituzioni finanziarie	-	-	-	-	-	-	-	-	-	-
8.02	Assicurazione	52	52	119	3	6	14	1	3	9	-
8.03	Imprese finanziarie di controllo e gestioni esattoriali	8	8	15	-	-	-	-	-	-	-
9	Servizi	500	500	958	17	34	63	2	6	32	2
9.01	Servizi per l'igiene e la pulizia	441	441	815	13	26	47	2	6	32	1
9.02	Servizi dello spettacolo e ricreativi	39	39	92	1	2	2	-	-	-	-
9.03	Servizi sanitari	-	-	-	-	-	-	-	-	-	-
9.03 B	Servizi sanitari privati	-	-	-	-	-	-	-	-	-	-
9.04	Servizi per l'istruzione	11	11	29	3	6	14	-	-	-	1
9.05	Servizi legali, commerciali e tecnici	-	-	-	-	-	-	-	-	-	-
9.08	Servizi vari, non altrove classificati	9	9	22	-	-	-	-	-	-	-
	TOTALE	9.756	9.756	28.166	491	982	6.033	82	246	1.872	29

ramo, classe e sottoclasse di attività economica

UNITÀ LOCALI											TOTALE			N. classificazione
4		5			6-10			oltre 10			Imprese	Unità locali	Addetti	
Unità locali	Addetti	Imprese	Unità locali	Addetti	Imprese	Unità locali	Addetti	Imprese	Unità locali	Addetti				
8	52	-	-	-	4	24	164	-	-	-	5.758	6.078	12.448	6
4	36	-	-	-	1	6	40	-	-	-	318	358	1.273	6.01
-	-	-	-	-	-	-	-	-	-	-	29	31	54	6.01 A
4	36	-	-	-	-	-	-	-	-	-	167	188	693	6.01 B
-	-	-	-	-	-	-	-	-	-	-	33	38	145	6.01 C
-	-	-	-	-	1	6	40	-	-	-	47	55	194	6.01 D
-	-	-	-	-	-	-	-	-	-	-	14	16	66	6.01 E
-	-	-	-	-	-	-	-	-	-	-	3	3	11	6.01 F
-	-	-	-	-	-	-	-	-	-	-	13	14	55	6.01 G
-	-	-	-	-	-	-	-	-	-	-	-	-	-	6.01 H
-	-	-	-	-	-	-	-	-	-	-	9	10	44	6.01 I
-	-	-	-	-	-	-	-	-	-	-	3	3	11	6.01 L
-	-	-	-	-	3	18	124	-	-	-	3.010	3.213	6.477	6.02
-	-	-	-	-	3	18	124	-	-	-	1.582	1.690	3.398	6.02 A
-	-	-	-	-	-	-	-	-	-	-	513	529	981	6.02 B
-	-	-	-	-	-	-	-	-	-	-	342	377	778	6.02 C
-	-	-	-	-	-	-	-	-	-	-	158	180	486	6.02 D
-	-	-	-	-	-	-	-	-	-	-	101	104	201	6.02 E
-	-	-	-	-	-	-	-	-	-	-	96	98	179	6.02 F
-	-	-	-	-	-	-	-	-	-	-	218	235	454	6.02 G
-	-	-	-	-	-	-	-	-	-	-	255	255	348	6.03
-	-	-	-	-	-	-	-	-	-	-	140	141	186	6.04
4	16	-	-	-	-	-	-	-	-	-	14	15	18	6.05
-	-	-	-	-	-	-	-	-	-	-	2.021	2.096	4.146	6.06
12	94	1	5	20	3	19	303	-	-	-	398	450	1.255	7
12	94	1	5	20	3	19	303	-	-	-	383	434	1.212	7.01
-	-	-	-	-	-	-	-	-	-	-	-	-	-	7.02
-	-	-	-	-	-	-	-	-	-	-	-	-	-	7.03
-	-	-	-	-	-	-	-	-	-	-	8	8	17	7.04
-	-	-	-	-	-	-	-	-	-	-	5	6	18	7.05
-	-	-	-	-	-	-	-	-	-	-	2	2	8	7.06
-	-	-	-	-	-	-	-	-	-	-	66	73	190	8
-	-	-	-	-	-	-	-	-	-	-	2	4	33	8.01
-	-	-	-	-	-	-	-	-	-	-	2	4	33	8.01 A
-	-	-	-	-	-	-	-	-	-	-	-	-	-	8.01 B
-	-	-	-	-	-	-	-	-	-	-	56	61	142	8.02
-	-	-	-	-	-	-	-	-	-	-	8	8	15	8.03
8	20	2	10	137	-	-	-	-	-	-	523	558	1.210	9
4	11	2	10	137	-	-	-	-	-	-	459	487	1.042	9.01
-	-	-	-	-	-	-	-	-	-	-	40	41	94	9.02
-	-	-	-	-	-	-	-	-	-	-	-	-	-	9.03
4	9	-	-	-	-	-	-	-	-	-	15	21	52	9.03 B
-	-	-	-	-	-	-	-	-	-	-	-	-	-	9.04
-	-	-	-	-	-	-	-	-	-	-	-	-	-	9.05
-	-	-	-	-	-	-	-	-	-	-	9	9	22	9.08
116	1.118	9	45	725	16	103	1.065	1	13	118	10.384	11.261	39.097	

Segue Tav. 5 - Imprese per diffusione territoriale e per ramo, classe e sottoclasse di attività economica

N. classi- fica- zione	RAMI, CLASSI E SOTTOCLASSI DI ATTIVITÀ ECONOMICA	IMPRESE A DIFFUSIONE									TOTALE		
		comunale			provinciale			regionale e nazionale			Imprese	Unità locali	Addetti
		Imprese	Unità locali	Addetti	Imprese	Unità locali	Addetti	Imprese	Unità locali	Addetti			
6	Commercio	5.718	5.985	11.957	29	66	310	11	27	181	5.758	6.078	12.448
6.01	Commercio all'ingrosso	303	321	965	8	21	165	7	16	143	318	358	1.273
6.01 A	Materie prime agricole e tessili e sem- pr. di origine vegetale e animale	28	29	41	1	2	13	-	-	-	29	31	54
6.01 B	Prodotti alimentari e bevande	161	173	538	2	5	66	4	10	89	167	188	693
6.01 C	Combustibili, minerali, metalli e pro- dotti chimici	31	34	120	1	2	11	1	2	14	33	38	145
6.01 D	Legname, materiali da costruzione e articoli di installazione	44	45	129	3	10	65	-	-	-	47	55	194
6.01 E	Macchine, materiali (per l'industria, commercio, ecc.) e veicoli	13	14	48	-	-	-	1	2	18	14	16	66
6.01 F	Mobili di qualsiasi tipo, elettrodomes- tici e articoli per la casa	3	3	11	-	-	-	-	-	-	3	3	11
6.01 G	Tessuti, articoli abbigli. e arredam.; calzature ed articoli in cuoio	12	12	45	1	2	10	-	-	-	13	14	55
6.01 H	Prodotti farmaceutici, articoli sanitari e profumeria	-	-	-	-	-	-	-	-	-	-	-	-
6.01 I	Apparecchi ottici, fotografici e altri prodotti non alimentari, n.a.c.	8	8	22	-	-	-	1	2	22	9	10	44
6.01 L	Materiali vari da recupero.	3	3	11	-	-	-	-	-	-	3	3	11
6.02	Commercio al minuto	2.988	3.165	6.318	20	43	142	2	5	17	3.010	3.213	6.477
6.02 A	Generi alimentari, bevande e tabac- chi	1.578	1.681	3.387	4	9	11	-	-	-	1.582	1.690	3.398
6.02 B	Tessuti e articoli di abbigliamen- to	511	525	975	2	4	6	-	-	-	513	529	981
6.02 C	Articoli di arredam., mobili, apparecchi e materiali per la casa	335	363	756	6	12	19	1	2	3	342	377	778
6.02 D	Autoveicoli, motov. e natanti - Distri- butori di carburanti e lubrificanti	154	171	391	4	9	95	-	-	-	158	180	486
6.02 E	Prod. farmaceutici, apparecchi sanitari, vernici, cosmetici, detersivi	100	101	187	-	-	-	1	3	14	101	104	201
6.02 F	Mobili, macchine e forniture per uffì- cio; librerie, giornali e riviste	96	98	179	-	-	-	-	-	-	96	98	179
6.02 G	Articoli vari - Grandi magazzini	214	226	443	4	9	11	-	-	-	218	235	454
6.03	Commercio ambulante	255	255	348	-	-	-	-	-	-	255	255	348
6.04	Intermediari comm., impr. immob., ag. mediaz., mag. depos. e frigorif. Noleggio di beni mobili	139	139	181	-	-	-	1	2	5	140	141	186
6.05		14	15	18	-	-	-	-	-	-	14	15	18
6.06	Alberghi e pubblici esercizi	2.019	2.090	4.127	1	2	3	1	4	16	2.021	2.096	4.146
7	Trasporti e comunicazioni	392	418	845	2	10	174	4	22	236	398	450	1.255
7.01	Trasporti terrestri	377	402	802	2	10	174	4	22	236	383	434	1.212
7.02	Trasporti marittimi, lacuali e flu- viali	-	-	-	-	-	-	-	-	-	-	-	-
7.03	Trasporti aerei	-	-	-	-	-	-	-	-	-	-	-	-
7.04	Attività complementari ai tra- sporti	8	8	17	-	-	-	-	-	-	8	8	17
7.05	Servizi ausiliari dei trasporti	5	6	18	-	-	-	-	-	-	5	6	18
7.06	Comunicazioni	2	2	8	-	-	-	-	-	-	2	2	8
8	Credito, assicurazione, impr. finan- ziarie controllo, gest. esattoriali	61	62	155	3	6	21	2	5	14	66	73	190
8.01	Credito	1	2	21	1	2	12	-	-	-	2	4	33
8.01 A	Imprese bancarie	1	2	21	1	2	12	-	-	-	2	4	33
8.01 B	Istituti speciali di credito e istituzioni finanziarie	-	-	-	-	-	-	-	-	-	-	-	-
8.02	Assicurazione	52	52	119	2	4	9	2	5	14	56	61	142
8.03	Imprese finanziarie di controllo e ge- stioni esattoriali	8	8	15	-	-	-	-	-	-	8	8	15
9	Servizi	510	525	1.081	12	28	67	1	5	62	523	558	1.210
9.01	Servizi per l'igiene e la pulizia	450	464	936	8	18	44	1	5	62	459	487	1.042
9.02	Servizi dello spettacolo e ricrea- tivi	40	41	94	-	-	-	-	-	-	40	41	94
9.03	Servizi sanitari	-	-	-	-	-	-	-	-	-	-	-	-
9.03 B	Servizi sanitari privati	-	-	-	-	-	-	-	-	-	-	-	-
9.04	Servizi per l'istruzione	11	11	29	4	10	23	-	-	-	15	21	52
9.05	Servizi legali, commerciali e tec- nici	-	-	-	-	-	-	-	-	-	-	-	-
9.08	Servizi vari, non altrove classifi- cati	9	9	22	-	-	-	-	-	-	9	9	22
	TOTALE . . .	10.150	10.605	31.509	173	449	3.443	61	207	4.145	10.384	11.261	39.097

Segue Tav. 6 - Unità locali per tipo e per ramo, classe e sottoclasse di attività economica

N. classificazione	RAMI, CLASSI E SOTTOCLASSI DI ATTIVITÀ ECONOMICA	UNITÀ LOCALI OPERATIVE				UNITÀ LOCALI AMMINISTRATIVE		TOTALE			
		Totale		Produttive				Unità locali in totale		di cui artigiane	
		Unità locali	Addetti	Unità locali	Addetti	Unità locali	Addetti	Unità locali	Addetti	Unità locali	Addetti
6	Commercio	6.207	13.117	6.198	13.113	14	36	6.221	13.153	-	-
6.01	Commercio all'ingrosso	370	1.444	370	1.444	6	10	376	1.454	-	-
6.01 A	Materie prime agricole e tessili e semipr. di origine vegetale e animale	31	55	31	55	1	2	32	57	-	-
6.01 B	Prodotti alimentari e bevande	185	661	185	661	4	6	189	667	-	-
6.01 C	Combustibili, minerali, metalli e prodotti chimici	41	154	41	154	1	2	42	156	-	-
6.01 D	Legname, materiali da costruzione e articoli di installazione	58	233	58	233	-	-	58	233	-	-
6.01 E	Macchine, materiali (per l'industria, commercio, ecc.) e veicoli	18	68	18	68	-	-	18	68	-	-
6.01 F	Mobili di qualsiasi tipo, elettrodomestici e articoli per la casa	6	56	6	56	-	-	6	56	-	-
6.01 G	Tessuti, articoli abbigl. e arredam.; calzature ed articoli in cuoio	17	155	17	155	-	-	17	155	-	-
6.01 H	Prodotti farmaceutici, articoli sanitari e profumeria	1	19	1	19	-	-	1	19	-	-
6.01 I	Apparecchi ottici, fotografici e altri prodotti non alimentari, n.a.c.	10	32	10	32	-	-	10	32	-	-
6.01 L	Materiali vari da recupero	3	11	3	11	-	-	3	11	-	-
6.02	Commercio al minuto	3.317	6.835	3.317	6.835	8	26	3.325	6.861	-	-
6.02 A	Generi alimentari, bevande e tabacchi	1.684	3.409	1.684	3.409	3	17	1.687	3.426	-	-
6.02 B	Tessuti e articoli di abbigliamento	548	1.027	548	1.027	-	-	548	1.027	-	-
6.02 C	Articoli di arredam., mobili, apparecchi e materiali per la casa	392	837	392	837	-	-	392	837	-	-
6.02 D	Autoveicoli, motov. e natanti - Distributori di carburanti e lubrificanti	240	530	240	530	1	3	241	533	-	-
6.02 E	Prod. farmaceutici, apparecchi sanitari, vernici, cosmetici, detersivi	108	206	108	206	-	-	108	206	-	-
6.02 F	Mobili, macchine e forniture per ufficio; librerie, giornali e riviste	103	187	103	187	-	-	103	187	-	-
6.02 G	Articoli vari - Grandi magazzini	242	639	242	639	4	6	246	645	-	-
6.03	Commercio ambulante	255	348	255	348	-	-	255	348	-	-
6.04	Intermediari comm., impr. immob., ag. mediaz., mag. depos. e frigorif.	149	187	140	183	-	-	149	187	-	-
6.05	Noleggio di beni mobili	16	18	16	18	-	-	16	18	-	-
6.06	Alberghi e pubblici esercizi	2.100	4.285	2.100	4.285	-	-	2.100	4.285	-	-
7	Trasporti e comunicazioni	575	2.409	573	2.407	15	100	590	2.509	357	506
7.01	Trasporti terrestri	425	1.483	425	1.483	14	42	439	1.525	350	492
7.02	Trasporti marittimi, lacuali e fluviali	-	-	-	-	-	-	-	-	-	-
7.03	Trasporti aerei	-	-	-	-	-	-	-	-	-	-
7.04	Attività complementari ai trasporti	10	19	8	17	-	-	10	19	7	14
7.05	Servizi ausiliari dei trasporti	6	16	6	16	-	-	6	16	-	-
7.06	Comunicazioni	134	891	134	891	1	58	135	949	-	-
8	Credito, assicurazione, impr. finanziarie controllo, gest. esattoriali	178	659	178	659	-	-	178	659	-	-
8.01	Credito	46	380	46	380	-	-	46	380	-	-
8.01 A	Imprese bancarie	46	380	46	380	-	-	46	380	-	-
8.01 B	Istituti speciali di credito e istituzioni finanziarie	-	-	-	-	-	-	-	-	-	-
8.02	Assicurazione	66	148	66	148	-	-	66	148	-	-
8.03	Imprese finanziarie di controllo e gestioni esattoriali	66	131	66	131	-	-	66	131	-	-
9	Servizi	575	1.241	575	1.241	-	-	575	1.241	459	805
9.01	Servizi per l'igiene e la pulizia	488	1.026	488	1.026	-	-	488	1.026	459	805
9.02	Servizi dello spettacolo e ricreativi	50	126	50	126	-	-	50	126	-	-
9.03	Servizi sanitari	-	-	-	-	-	-	-	-	-	-
9.03 B	Servizi sanitari privati	-	-	-	-	-	-	-	-	-	-
9.04	Servizi per l'istruzione	21	52	21	52	-	-	21	52	-	-
9.05	Servizi legali, commerciali e tecnici	-	-	-	-	-	-	-	-	-	-
9.08	Servizi vari, non altrove classificati	16	37	16	37	-	-	16	37	-	-
	TOTALE . . .	11.510	46.696	11.495	46.666	157	485	11.667	47.181	3.833	9.810

classe, sottoclasse e categoria di attività economica

CON ADDETTI												UNITÀ LOCALI SENZA ADDETTI	TOTALE		N. classi- fica- zione
50-99		100-199		200-499		500-999		1000 e oltre		Totale			Unità locali	Addetti	
Unità locali	Addetti	Unità locali	Addetti	Unità locali	Addetti	Unità locali	Addetti	Unità locali	Addetti	Unità locali	Addetti				
-	-	-	-	-	-	-	-	-	-	207	624	-	207	624	1
-	-	-	-	-	-	-	-	-	-	52	249	-	52	249	1.03
-	-	-	-	-	-	-	-	-	-	52	249	-	52	249	1.03.02
-	-	-	-	-	-	-	-	-	-	10	10	-	10	10	1.05
-	-	-	-	-	-	-	-	-	-	9	9	-	9	9	1.05 A
-	-	-	-	-	-	-	-	-	-	6	6	-	6	6	1.05.01
-	-	-	-	-	-	-	-	-	-	3	3	-	3	3	1.05.02
-	-	-	-	-	-	-	-	-	-	1	1	-	1	1	1.05 B
-	-	-	-	-	-	-	-	-	-	1	1	-	1	1	1.05.03
-	-	-	-	-	-	-	-	-	-	-	-	-	-	-	1.05.04
-	-	-	-	-	-	-	-	-	-	145	365	-	145	365	1.06
-	-	-	-	-	-	-	-	-	-	-	-	-	-	-	1.06 A
-	-	-	-	-	-	-	-	-	-	-	-	-	-	-	1.06.01
-	-	-	-	-	-	-	-	-	-	-	-	-	-	-	1.06.02
-	-	-	-	-	-	-	-	-	-	-	-	-	-	-	1.06.03
-	-	-	-	-	-	-	-	-	-	-	-	-	-	-	1.06.04
-	-	-	-	-	-	-	-	-	-	-	-	-	-	-	1.06.05
-	-	-	-	-	-	-	-	-	-	138	337	-	138	337	1.06 B
-	-	-	-	-	-	-	-	-	-	1	29	-	1	29	1.06.06
-	-	-	-	-	-	-	-	-	-	135	302	-	135	302	1.06.07
-	-	-	-	-	-	-	-	-	-	-	-	-	-	-	1.06.08
-	-	-	-	-	-	-	-	-	-	-	-	-	-	-	1.06.09
-	-	-	-	-	-	-	-	-	-	-	-	-	-	-	1.06.10
-	-	-	-	-	-	-	-	-	-	2	6	-	2	6	1.06.11
-	-	-	-	-	-	-	-	-	-	3	6	-	3	6	1.06 C
-	-	-	-	-	-	-	-	-	-	2	5	-	2	5	1.06.12
-	-	-	-	-	-	-	-	-	-	1	1	-	1	1	1.06.13
-	-	-	-	-	-	-	-	-	-	4	22	-	4	22	1.06 D
-	-	-	-	-	-	-	-	-	-	4	22	-	4	22	1.06.14
-	-	1	168	-	-	-	-	-	-	51	532	-	51	532	2
-	-	1	168	-	-	-	-	-	-	1	168	-	1	168	2.01
-	-	-	-	-	-	-	-	-	-	-	-	-	-	-	2.01.01
-	-	1	168	-	-	-	-	-	-	1	168	-	1	168	2.01.02
-	-	-	-	-	-	-	-	-	-	50	364	-	50	364	2.02
-	-	-	-	-	-	-	-	-	-	-	-	-	-	-	2.02 A
-	-	-	-	-	-	-	-	-	-	-	-	-	-	-	2.02.01
-	-	-	-	-	-	-	-	-	-	-	-	-	-	-	2.02.02
-	-	-	-	-	-	-	-	-	-	-	-	-	-	-	2.02.03
-	-	-	-	-	-	-	-	-	-	-	-	-	-	-	2.02.04
-	-	-	-	-	-	-	-	-	-	-	-	-	-	-	2.02.05
-	-	-	-	-	-	-	-	-	-	1	12	-	1	12	2.02 B
-	-	-	-	-	-	-	-	-	-	-	-	-	-	-	2.02.06
-	-	-	-	-	-	-	-	-	-	-	-	-	-	-	2.02.07
-	-	-	-	-	-	-	-	-	-	-	-	-	-	-	2.02.08
-	-	-	-	-	-	-	-	-	-	-	-	-	-	-	2.02.09
-	-	-	-	-	-	-	-	-	-	-	-	-	-	-	2.02.10
-	-	-	-	-	-	-	-	-	-	-	-	-	-	-	2.02.11
-	-	-	-	-	-	-	-	-	-	-	-	-	-	-	2.02.12
-	-	-	-	-	-	-	-	-	-	1	12	-	1	12	2.02.13
-	-	-	-	-	-	-	-	-	-	49	352	-	49	352	2.02 C
-	-	-	-	-	-	-	-	-	-	5	30	-	5	30	2.02.14
-	-	-	-	-	-	-	-	-	-	38	300	-	38	300	2.02.15
-	-	-	-	-	-	-	-	-	-	6	22	-	6	22	2.02.16
-	-	-	-	-	-	-	-	-	-	-	-	-	-	-	2.02.17
-	-	-	-	-	-	-	-	-	-	-	-	-	-	-	2.02.18
25	1.656	14	2.023	11	3.480	3	2.566	-	-	2.379	18.657	1	2.380	18.657	3
-	-	-	-	1	213	-	-	-	-	149	756	-	149	756	3.01
-	-	-	-	-	-	-	-	-	-	107	320	-	107	320	3.01 A
-	-	-	-	-	-	-	-	-	-	1	1	-	1	1	3.01.01
-	-	-	-	-	-	-	-	-	-	44	101	-	44	101	3.01.02
-	-	-	-	-	-	-	-	-	-	57	166	-	57	166	3.01.03
-	-	-	-	-	-	-	-	-	-	5	52	-	5	52	3.01.04
-	-	-	-	-	-	-	-	-	-	13	42	-	13	42	3.01 B
-	-	-	-	-	-	-	-	-	-	12	41	-	12	41	3.01.05
-	-	-	-	-	-	-	-	-	-	-	-	-	-	-	3.01.06
-	-	-	-	-	-	-	-	-	-	1	1	-	1	1	3.01.07
-	-	-	-	-	-	-	-	-	-	12	94	-	12	94	3.01 C
-	-	-	-	-	-	-	-	-	-	9	20	-	9	20	3.01.08

classe, sottoclasse e categoria di attività economica

CON ADDETTI

CON ADDETTI												UNITÀ LOCALI SENZA ADDETTI	TOTALE		N. classificazione
50-99		100-199		200-499		500-999		1000 e oltre		Totale			Unità locali	Addetti	
Unità locali	Addetti	Unità locali	Addetti	Unità locali	Addetti	Unità locali	Addetti	Unità locali	Addetti	Unità locali	Addetti				
-	-	-	-	-	-	-	-	-	-	-	-	-	-	3.10.35	
-	-	-	-	-	-	-	-	-	-	5	14	-	5	14	3.10.36
2	148	1	135	1	462	1	867	-	-	9	1.643	-	9	1.643	3.10.H
-	-	-	-	-	-	-	-	-	-	3	6	-	3	6	3.10.37
-	-	-	-	-	-	-	-	-	-	-	-	-	-	-	3.10.38
-	-	1	135	-	-	-	-	-	-	1	135	-	1	135	3.10.39
1	95	-	-	-	-	-	-	-	-	1	95	-	1	95	3.10.40
1	53	-	-	-	-	1	867	-	-	3	945	-	3	945	3.10.41
-	-	-	-	-	-	-	-	-	-	-	-	-	-	-	3.10.42
-	-	-	-	1	462	-	-	-	-	1	462	-	1	462	3.10.43
-	-	-	-	-	-	-	-	-	-	-	-	-	-	-	3.10.44
-	-	-	-	-	-	-	-	-	-	-	-	-	-	-	3.10.45
-	-	-	-	-	-	-	-	-	-	-	-	-	-	-	3.10.46
-	-	-	-	-	-	-	-	-	-	567	1.629	-	567	1.629	3.10.I
-	-	-	-	-	-	-	-	-	-	3	10	-	3	10	3.10.47
-	-	-	-	-	-	-	-	-	-	-	-	-	-	-	3.10.48
-	-	-	-	-	-	-	-	-	-	135	359	-	135	359	3.10.49
-	-	-	-	-	-	-	-	-	-	171	582	-	171	582	3.10.50
-	-	-	-	-	-	-	-	-	-	70	306	-	70	306	3.10.51
-	-	-	-	-	-	-	-	-	-	41	70	-	41	70	3.10.52
-	-	-	-	-	-	-	-	-	-	9	18	-	9	18	3.10.53
-	-	-	-	-	-	-	-	-	-	11	22	-	11	22	3.10.54
-	-	-	-	-	-	-	-	-	-	41	96	-	41	96	3.10.55
-	-	-	-	-	-	-	-	-	-	39	69	-	39	69	3.10.56
-	-	-	-	-	-	-	-	-	-	2	2	-	2	2	3.10.57
-	-	-	-	-	-	-	-	-	-	-	-	-	-	-	3.10.58
-	-	-	-	-	-	-	-	-	-	1	1	-	1	1	3.10.59
-	-	-	-	-	-	-	-	-	-	23	30	-	23	30	3.10.60
-	-	-	-	-	-	-	-	-	-	21	64	-	21	64	3.10.61
-	-	1	128	-	-	-	-	-	-	2	130	-	2	130	3.11
-	-	1	128	-	-	-	-	-	-	-	-	-	-	-	3.11.01
-	-	-	-	-	-	-	-	-	-	2	130	-	2	130	3.11.02
-	-	-	-	-	-	-	-	-	-	-	-	-	-	-	3.11.03
-	-	-	-	-	-	-	-	-	-	-	-	-	-	-	3.11.04
-	-	-	-	-	-	-	-	-	-	-	-	-	-	-	3.11.05
-	-	-	-	-	-	-	-	-	-	-	-	-	-	-	3.11.06
-	-	-	-	-	-	-	-	-	-	-	-	-	-	-	3.11.07
-	-	-	-	-	-	-	-	-	-	-	-	-	-	-	3.11.08
-	-	-	-	-	-	-	-	-	-	-	-	-	-	-	3.11.09
-	-	-	-	-	-	-	-	-	-	-	-	-	-	-	3.11.10
4	247	-	-	1	490	-	-	-	-	97	1.284	-	97	1.284	3.12
-	-	-	-	-	-	-	-	-	-	-	-	-	-	-	3.12.01
-	-	-	-	-	-	-	-	-	-	1	2	-	1	2	3.12.02
-	-	-	-	-	-	-	-	-	-	4	31	-	4	31	3.12.03
-	-	-	-	-	-	-	-	-	-	38	194	-	38	194	3.12.04
1	80	-	-	-	-	-	-	-	-	1	80	-	1	80	3.12.05
-	-	-	-	-	-	-	-	-	-	4	34	-	4	34	3.12.06
-	-	-	-	-	-	-	-	-	-	-	-	-	-	-	3.12.07
2	115	-	-	-	-	-	-	-	-	4	188	-	4	188	3.12.08
-	-	-	-	1	490	-	-	-	-	2	491	-	2	491	3.12.09
-	-	-	-	-	-	-	-	-	-	-	-	-	-	-	3.12.10
1	52	-	-	-	-	-	-	-	-	36	236	-	36	236	3.12.11
-	-	-	-	-	-	-	-	-	-	2	17	-	2	17	3.12.12
-	-	-	-	-	-	-	-	-	-	-	-	-	-	-	3.12.13
-	-	-	-	-	-	-	-	-	-	-	-	-	-	-	3.12.14
-	-	-	-	-	-	-	-	-	-	4	9	-	4	9	3.12.15
-	-	-	-	-	-	-	-	-	-	-	-	-	-	-	3.12.16
-	-	-	-	-	-	-	-	-	-	1	2	-	1	2	3.12.17
-	-	-	-	-	-	-	-	-	-	6	66	-	6	66	3.13
-	-	-	-	-	-	-	-	-	-	-	-	-	-	-	3.13.A
-	-	-	-	-	-	-	-	-	-	-	-	-	-	-	3.13.01
-	-	-	-	-	-	-	-	-	-	-	-	-	-	-	3.13.02
-	-	-	-	-	-	-	-	-	-	-	-	-	-	-	3.13.03
-	-	-	-	-	-	-	-	-	-	-	-	-	-	-	3.13.04
-	-	-	-	-	-	-	-	-	-	-	-	-	-	-	3.13.05
-	-	-	-	-	-	-	-	-	-	-	-	-	-	-	3.13.06
-	-	-	-	-	-	-	-	-	-	-	-	-	-	-	3.13.07
-	-	-	-	-	-	-	-	-	-	-	-	-	-	-	3.13.08
-	-	-	-	-	-	-	-	-	-	5	59	-	5	59	3.13.B
-	-	-	-	-	-	-	-	-	-	-	-	-	-	-	3.13.09
-	-	-	-	-	-	-	-	-	-	1	4	-	1	4	3.13.10
-	-	-	-	-	-	-	-	-	-	-	-	-	-	-	3.13.11
-	-	-	-	-	-	-	-	-	-	-	-	-	-	-	3.13.12
-	-	-	-	-	-	-	-	-	-	-	-	-	-	-	3.13.13
-	-	-	-	-	-	-	-	-	-	-	-	-	-	-	3.13.14
-	-	-	-	-	-	-	-	-	-	1	6	-	1	6	3.13.15

Segue Tav. 7 - Unità locali per numero di addetti e per ramo,

N. classificazione	RAMI, CLASSI, SOTTOCLASSI E CATEGORIE DI ATTIVITÀ ECONOMICA	UNITÀ LOCALI									
		1	2	3-5		6-9		10-19		20-49	
		Unità locali	Unità locali	Unità locali	Addetti	Unità locali	Addetti	Unità locali	Addetti	Unità locali	Addetti
3.13.16	Vernici, pitture, inchiostri.	-	-	1	3	1	8	-	-	1	38
3.13.17	Abrasivi artificiali	-	-	-	-	-	-	-	-	-	-
3.13.18	Fitofarmaci organici e inorgan.	-	-	-	-	-	-	-	-	-	-
3.13.19	Altri prodotti chimici	-	-	-	-	-	-	-	-	-	-
3.13 C	Ind. prodotti farmaceutici	-	-	-	-	1	7	-	-	-	-
3.13.20	Sost. chimiche farmaceut. di base	-	-	-	-	-	-	-	-	-	-
3.13.21	Prod. specialità medicinali	-	-	-	-	1	7	-	-	-	-
3.13.22	Prod. preparati galenici	-	-	-	-	-	-	-	-	-	-
3.13 D	Ind. prodotti chimici destinati al consumo non industriale	-	-	-	-	-	-	-	-	-	-
3.13.23	Detersivi	-	-	-	-	-	-	-	-	-	-
3.13.24	Prod. per cosmesi, igiene, profum.	-	-	-	-	-	-	-	-	-	-
3.13.25	Materiali sensibili	-	-	-	-	-	-	-	-	-	-
3.13.26	Carta carb., nastri macch. scriv.	-	-	-	-	-	-	-	-	-	-
3.13.27	Prod. ausil. per la casa, deodor.	-	-	-	-	-	-	-	-	-	-
3.13.28	Altri prodotti chimici	-	-	-	-	-	-	-	-	-	-
3.13 E	Ind. derivati petrolio e carbone.	-	-	-	-	-	-	-	-	-	-
3.13.29	Raffinerie di petrolio	-	-	-	-	-	-	-	-	-	-
3.13.30	Oli minerali, miscele lubrific.	-	-	-	-	-	-	-	-	-	-
3.13.31	Cokerie.	-	-	-	-	-	-	-	-	-	-
3.14	Industrie della gomma.	2	1	2	7	-	-	-	-	-	-
3.14.01	Art. gomma e rigenerato gomma	-	1	-	-	-	-	-	-	-	-
3.14.02	Ricostruzione di pneumatici	-	-	-	-	-	-	-	-	-	-
3.14.03	Vulcan. pneumat., rip. ogg. gomma	2	-	2	7	-	-	-	-	-	-
3.15	Ind. produz. di cellulosa per usi tessili e fibre chimiche.	-	-	-	-	-	-	-	-	-	-
3.15.01	Cellulosa usi tess. e fibre chim.	-	-	-	-	-	-	-	-	-	-
3.16	Ind. della carta e cartotecnica.	1	1	-	-	1	7	1	17	1	35
3.16.01	Prod. di carta e cartone.	-	-	-	-	-	-	1	17	1	35
3.16.02	Trasform. carta e cartone	1	1	-	-	1	7	-	-	-	-
3.17	Ind. poligrafiche ed editoriali	14	8	4	16	4	27	4	52	3	75
3.17.01	Tipogr. stampa giornali quotid.	-	-	-	-	-	-	-	-	-	-
3.17.02	Altri stab. di arti grafiche.	7	6	4	16	4	27	4	52	3	75
3.17.03	Legatorie e rilegatorie.	6	1	-	-	-	-	-	-	-	-
3.17.04	Editorie	1	-	-	-	-	-	-	-	-	-
3.17.05	Riproduzione di disegni	-	1	-	-	-	-	-	-	-	-
3.18	Ind. foto-fono-cinematografiche	31	16	8	26	1	7	-	-	-	-
3.18.01	Studi fotografici	25	13	7	23	-	-	-	-	-	-
3.18.02	Stab. e labor. fotografici	6	2	1	3	1	7	-	-	-	-
3.18.03	Prod., sincron., doppiaggio films.	-	-	-	-	-	-	-	-	-	-
3.18.04	Sviluppo e stampa films cinem.	-	1	-	-	-	-	-	-	-	-
3.18.05	Incis., ediz., stampa dischi fon.	-	-	-	-	-	-	-	-	-	-
3.19	Ind. prodotti materie plastiche.	1	2	3	12	-	-	1	10	1	24
3.19.01	Art. tecnici per ind. manifattur.	-	1	-	-	-	-	1	10	-	-
3.19.02	Art. per l'edilizia	-	-	2	8	-	-	-	-	-	-
3.19.03	Art. per arredam., abbigliamento.	1	-	-	-	-	-	-	-	-	-
3.19.04	Art. casalinghi.	-	-	-	-	-	-	-	-	-	-
3.19.05	Art. per imballaggio e confez.	-	-	-	-	-	-	-	-	-	-
3.19.06	Barche, scafi e art. sportivi	-	-	-	-	-	-	-	-	-	-
3.19.07	Art. vari n.a.c.	-	1	1	4	-	-	-	-	1	24
3.20	Ind. manifatturiere varie.	28	14	15	59	22	165	20	272	23	688
3.20.01	Strumenti musicali.	-	-	-	-	-	-	-	-	-	-
3.20.02	Giocattoli e loro parti	-	-	-	-	2	14	-	-	-	-
3.20.03	Armature e mont. per occhiali	23	10	14	54	20	151	20	272	22	639
3.20.04	Monete, oreficeria, argenteria	4	2	-	-	-	-	-	-	1	49
3.20.05	Altre ind. manifatturiere n.a.c.	1	2	1	5	-	-	-	-	-	-
4	Costruz. e install. di impianti.	430	186	314	1.209	221	1.637	176	2.274	51	1.468
4.01	Ind. delle costruzioni	348	128	247	958	190	1.403	156	2.037	49	1.411
4.01.01	Costr. edili; rest. e manut. fabbr.	101	56	164	652	154	1.139	127	1.651	41	1.189
4.01.02	Lavori stradali e mov. di terra.	9	12	17	67	11	84	10	128	4	121
4.01.03	Costr. opere specializzate	4	4	6	21	13	94	13	182	2	47
4.01.04	Finitura degli ambienti	233	56	58	208	10	73	5	61	1	33
4.01.05	Attiv. ausil. delle costruzioni.	1	-	2	10	2	13	1	15	1	21
4.02	Ind. installazione di impianti.	82	58	67	251	31	234	20	237	2	57
4.02.01	Imp. riscald., idrico-sanitari.	54	45	44	167	23	174	13	154	2	57
4.02.02	Imp. prod. e trasf. energia elettr.	28	13	22	81	8	60	7	83	-	-
4.02.03	Imp. telegr., telef. e radiotelegr.	-	-	1	3	-	-	-	-	-	-

classe, sottoclasse e categoria di attività economica

CON ADDETTI												UNITÀ LOCALI SENZA ADDETTI	TOTALE		N. classificazione
50-99		100-199		200-499		500-999		1000 e oltre		Totale			Unità locali	Addetti	
Unità locali	Addetti	Unità locali	Addetti	Unità locali	Addetti	Unità locali	Addetti	Unità locali	Addetti	Unità locali	Addetti				
-	-	-	-	-	-	-	-	-	-	3	49	-	3	49	3.13.16
-	-	-	-	-	-	-	-	-	-	-	-	-	-	-	3.13.17
-	-	-	-	-	-	-	-	-	-	-	-	-	-	-	3.13.18
-	-	-	-	-	-	-	-	-	-	-	-	-	-	-	3.13.19
-	-	-	-	-	-	-	-	-	-	1	7	-	1	7	3.13 C
-	-	-	-	-	-	-	-	-	-	1	7	-	1	7	3.13.20
-	-	-	-	-	-	-	-	-	-	-	-	-	-	-	3.13.21
-	-	-	-	-	-	-	-	-	-	-	-	-	-	-	3.13.22
-	-	-	-	-	-	-	-	-	-	-	-	-	-	-	3.13 D
-	-	-	-	-	-	-	-	-	-	-	-	-	-	-	3.13.23
-	-	-	-	-	-	-	-	-	-	-	-	-	-	-	3.13.24
-	-	-	-	-	-	-	-	-	-	-	-	-	-	-	3.13.25
-	-	-	-	-	-	-	-	-	-	-	-	-	-	-	3.13.26
-	-	-	-	-	-	-	-	-	-	-	-	-	-	-	3.13.27
-	-	-	-	-	-	-	-	-	-	-	-	-	-	-	3.13.28
-	-	-	-	-	-	-	-	-	-	-	-	-	-	-	3.13 E
-	-	-	-	-	-	-	-	-	-	-	-	-	-	-	3.13.29
-	-	-	-	-	-	-	-	-	-	-	-	-	-	-	3.13.30
-	-	-	-	-	-	-	-	-	-	-	-	-	-	-	3.13.31
-	-	-	-	-	-	-	-	-	-	5	11	-	5	11	3.14
-	-	-	-	-	-	-	-	-	-	1	2	-	1	2	3.14.01
-	-	-	-	-	-	-	-	-	-	4	9	-	4	9	3.14.02
-	-	-	-	-	-	-	-	-	-	-	-	-	-	-	3.14.03
-	-	-	-	-	-	-	-	-	-	-	-	-	-	-	3.15
-	-	-	-	-	-	-	-	-	-	-	-	-	-	-	3.15.01
-	-	-	-	1	233	-	-	-	-	6	295	-	6	295	3.16
-	-	-	-	1	233	-	-	-	-	3	285	-	3	285	3.16.01
-	-	-	-	-	-	-	-	-	-	3	10	-	3	10	3.16.02
-	-	-	-	-	-	-	-	-	-	37	200	-	37	200	3.17
-	-	-	-	-	-	-	-	-	-	-	-	-	-	-	3.17.01
-	-	-	-	-	-	-	-	-	-	28	189	-	28	189	3.17.02
-	-	-	-	-	-	-	-	-	-	7	8	-	7	8	3.17.03
-	-	-	-	-	-	-	-	-	-	1	1	-	1	1	3.17.04
-	-	-	-	-	-	-	-	-	-	1	2	-	1	2	3.17.05
-	-	-	-	-	-	-	-	-	-	56	96	-	56	96	3.18
-	-	-	-	-	-	-	-	-	-	45	74	-	45	74	3.18.01
-	-	-	-	-	-	-	-	-	-	10	20	-	10	20	3.18.02
-	-	-	-	-	-	-	-	-	-	-	-	-	-	-	3.18.03
-	-	-	-	-	-	-	-	-	-	1	2	-	1	2	3.18.04
-	-	-	-	-	-	-	-	-	-	-	-	-	-	-	3.18.05
-	-	1	110	-	-	-	-	-	-	9	161	-	9	161	3.19
-	-	1	110	-	-	-	-	-	-	3	122	-	3	122	3.19.01
-	-	-	-	-	-	-	-	-	-	2	8	-	2	8	3.19.02
-	-	-	-	-	-	-	-	-	-	1	1	-	1	1	3.19.03
-	-	-	-	-	-	-	-	-	-	-	-	-	-	-	3.19.04
-	-	-	-	-	-	-	-	-	-	-	-	-	-	-	3.19.05
-	-	-	-	-	-	-	-	-	-	-	-	-	-	-	3.19.06
-	-	-	-	-	-	-	-	-	-	3	30	-	3	30	3.19.07
8	471	6	902	-	-	-	-	-	-	136	2.613	-	136	2.613	3.20
-	-	-	-	-	-	-	-	-	-	-	-	-	-	-	3.20.01
7	383	6	902	-	-	-	-	-	-	2	14	-	2	14	3.20.02
1	88	-	-	-	-	-	-	-	-	122	2.444	-	122	2.444	3.20.03
-	-	-	-	-	-	-	-	-	-	8	145	-	8	145	3.20.04
-	-	-	-	-	-	-	-	-	-	4	10	-	4	10	3.20.05
13	774	4	501	-	-	-	-	-	-	1.395	8.665	-	1.395	8.665	4
11	637	4	501	-	-	-	-	-	-	1.133	7.551	-	1.133	7.551	4.01
10	577	4	501	-	-	-	-	-	-	657	5.922	-	657	5.922	4.01.01
1	60	-	-	-	-	-	-	-	-	64	493	-	64	493	4.01.02
-	-	-	-	-	-	-	-	-	-	42	356	-	42	356	4.01.03
-	-	-	-	-	-	-	-	-	-	363	720	-	363	720	4.01.04
-	-	-	-	-	-	-	-	-	-	7	60	-	7	60	4.01.05
2	137	-	-	-	-	-	-	-	-	262	1.114	-	262	1.114	4.02
1	54	-	-	-	-	-	-	-	-	182	750	-	182	750	4.02.01
-	-	-	-	-	-	-	-	-	-	78	278	-	78	278	4.02.02
1	83	-	-	-	-	-	-	-	-	2	86	-	2	86	4.02.03

classe, sottoclasse e categoria di attività economica

CON ADDETTI												UNITÀ LOCALI SENZA ADDETTI -	TOTALE		N. classificazione
50-99		100-199		200-499		500-999		1000 e oltre		Totale			Unità locali	Addetti	
Unità locali	Addetti	Unità locali	Addetti	Unità locali	Addetti	Unità locali	Addetti	Unità locali	Addetti	Unità locali	Addetti	-			
4	282	1	167	-	-	-	-	-	-	69	1.141	1	70	1.141	5
4	282	1	167	-	-	-	-	-	-	60	1.092	1	61	1.092	5.01
4	282	1	167	-	-	-	-	-	-	60	1.092	1	61	1.092	5.01.01
-	-	-	-	-	-	-	-	-	-	-	-	-	-	-	5.01.02
-	-	-	-	-	-	-	-	-	-	4	29	-	4	29	5.02
-	-	-	-	-	-	-	-	-	-	2	7	-	2	7	5.02.01
-	-	-	-	-	-	-	-	-	-	2	22	-	2	22	5.02.02
-	-	-	-	-	-	-	-	-	-	5	20	-	5	20	5.03
-	-	-	-	-	-	-	-	-	-	4	19	-	4	19	5.03.01
-	-	-	-	-	-	-	-	-	-	1	1	-	1	1	5.03.02
4	286	-	-	-	-	-	-	-	-	6.207	13.153	14	6.221	13.153	6
1	95	-	-	-	-	-	-	-	-	376	1.454	-	376	1.454	6.01
-	-	-	-	-	-	-	-	-	-	32	57	-	32	57	6.01 A
-	-	-	-	-	-	-	-	-	-	1	3	-	1	3	6.01.01
-	-	-	-	-	-	-	-	-	-	2	13	-	2	13	6.01.02
-	-	-	-	-	-	-	-	-	-	1	2	-	1	2	6.01.03
-	-	-	-	-	-	-	-	-	-	24	27	-	24	27	6.01.04
-	-	-	-	-	-	-	-	-	-	2	6	-	2	6	6.01.05
-	-	-	-	-	-	-	-	-	-	2	6	-	2	6	6.01.06
-	-	-	-	-	-	-	-	-	-	2	6	-	2	6	6.01.07
-	-	-	-	-	-	-	-	-	-	189	667	-	189	667	6.01.08
-	-	-	-	-	-	-	-	-	-	1	4	-	1	4	6.01.09
-	-	-	-	-	-	-	-	-	-	1	1	-	1	1	6.01.10
-	-	-	-	-	-	-	-	-	-	3	4	-	3	4	6.01.11
-	-	-	-	-	-	-	-	-	-	1	1	-	1	1	6.01.12
-	-	-	-	-	-	-	-	-	-	-	-	-	-	-	6.01.13
-	-	-	-	-	-	-	-	-	-	3	25	-	3	25	6.01.14
-	-	-	-	-	-	-	-	-	-	5	33	-	5	33	6.01.15
-	-	-	-	-	-	-	-	-	-	14	48	-	14	48	6.01.16
-	-	-	-	-	-	-	-	-	-	2	3	-	2	3	6.01.17
-	-	-	-	-	-	-	-	-	-	105	298	-	105	298	6.01.18
-	-	-	-	-	-	-	-	-	-	19	57	-	19	57	6.01.19
-	-	-	-	-	-	-	-	-	-	4	47	-	4	47	6.01.20
-	-	-	-	-	-	-	-	-	-	21	49	-	21	49	6.01.21
-	-	-	-	-	-	-	-	-	-	10	97	-	10	97	6.01.22
-	-	-	-	-	-	-	-	-	-	42	156	-	42	156	6.01 C
-	-	-	-	-	-	-	-	-	-	17	44	-	17	44	6.01.23
-	-	-	-	-	-	-	-	-	-	14	65	-	14	65	6.01.24
-	-	-	-	-	-	-	-	-	-	-	-	-	-	-	6.01.25
-	-	-	-	-	-	-	-	-	-	5	37	-	5	37	6.01.26
-	-	-	-	-	-	-	-	-	-	1	1	-	1	1	6.01.27
-	-	-	-	-	-	-	-	-	-	1	1	-	1	1	6.01.28
-	-	-	-	-	-	-	-	-	-	4	8	-	4	8	6.01.29
-	-	-	-	-	-	-	-	-	-	58	233	-	58	233	6.01 D
-	-	-	-	-	-	-	-	-	-	23	70	-	23	70	6.01.30
-	-	-	-	-	-	-	-	-	-	32	116	-	32	116	6.01.31
-	-	-	-	-	-	-	-	-	-	1	10	-	1	10	6.01.32
-	-	-	-	-	-	-	-	-	-	2	37	-	2	37	6.01.33
-	-	-	-	-	-	-	-	-	-	18	68	-	18	68	6.01 E
-	-	-	-	-	-	-	-	-	-	5	16	-	5	16	6.01.34
-	-	-	-	-	-	-	-	-	-	3	8	-	3	8	6.01.35
-	-	-	-	-	-	-	-	-	-	-	-	-	-	-	6.01.36
-	-	-	-	-	-	-	-	-	-	3	20	-	3	20	6.01.37
-	-	-	-	-	-	-	-	-	-	5	22	-	5	22	6.01.38
-	-	-	-	-	-	-	-	-	-	2	2	-	2	2	6.01.39
-	-	-	-	-	-	-	-	-	-	-	-	-	-	-	6.01.40
-	-	-	-	-	-	-	-	-	-	6	56	-	6	56	6.01 F
-	-	-	-	-	-	-	-	-	-	1	5	-	1	5	6.01.41
-	-	-	-	-	-	-	-	-	-	1	39	-	1	39	6.01.42
-	-	-	-	-	-	-	-	-	-	2	8	-	2	8	6.01.43
-	-	-	-	-	-	-	-	-	-	-	-	-	-	-	6.01.44
-	-	-	-	-	-	-	-	-	-	-	-	-	-	-	6.01.45
-	-	-	-	-	-	-	-	-	-	2	4	-	2	4	6.01.46
-	-	-	-	-	-	-	-	-	-	-	-	-	-	-	6.01.47
1	95	-	-	-	-	-	-	-	-	17	155	-	17	155	6.01 G
-	-	-	-	-	-	-	-	-	-	1	11	-	1	11	6.01.48
-	-	-	-	-	-	-	-	-	-	-	-	-	-	-	6.01.49
-	-	-	-	-	-	-	-	-	-	3	8	-	3	8	6.01.50
1	95	-	-	-	-	-	-	-	-	9	129	-	9	129	6.01.51
-	-	-	-	-	-	-	-	-	-	-	-	-	-	-	6.01.52
-	-	-	-	-	-	-	-	-	-	4	7	-	4	7	6.01.53

Segue Tav. 7 - Unità locali per numero di addetti e per ramo,

N. classifica-zione	RAMI, CLASSI, SOTTOCLASSI E CATEGORIE DI ATTIVITÀ ECONOMICA	UNITÀ LOCALI											
		1		2		3-5		6-9		10-19		20-49	
		Unità locali	Unità locali	Unità locali	Addetti	Unità locali	Addetti	Unità locali	Addetti	Unità locali	Addetti		
6.01.54	Art. da viaggio, pellett. e maroc.	-	-	-	-	-	-	-	-	-	-	-	
6.01 H	Prod. farmaceutici, art. sanitari e profumeria	-	-	-	-	-	-	1	19	-	-	-	
6.01.55	Medicinali	-	-	-	-	-	-	1	19	-	-	-	
6.01.56	Strumenti, art. sanit., ferri chir. . .	-	-	-	-	-	-	-	-	-	-	-	
6.01.57	Art. da profumeria e cosmetici . .	-	-	-	-	-	-	-	-	-	-	-	
6.01 I	App. ottici, fotografici e altri prodotti non alimentari n.a.c.	3	1	4	13	2	14	-	-	-	-	-	
6.01.58	App. ottici e fotografici	-	-	2	7	-	-	-	-	-	-	-	
6.01.59	Gioielli e pietre preziose	-	-	-	-	-	-	-	-	-	-	-	
6.01.60	Orologeria finita e accessori	-	-	-	-	-	-	-	-	-	-	-	
6.01.61	Strum. musicali e accessori	-	-	-	-	-	-	-	-	-	-	-	
6.01.62	Giocattoli e art. sportivi	-	-	-	-	-	-	-	-	-	-	-	
6.01.63	Libri, giornali e riviste	-	-	-	-	-	-	-	-	-	-	-	
6.01.64	Art. cartoleria e cancelleria	-	-	-	-	2	14	-	-	-	-	-	
6.01.65	Carta e cartone in genere	2	1	-	-	-	-	-	-	-	-	-	
6.01.66	Spaghi, cordami, sacchi e simili . .	-	-	-	-	-	-	-	-	-	-	-	
6.01.67	Prod. non alim. n.a.c.	1	-	2	6	-	-	-	-	-	-	-	
6.01 L	Materiali vari da recupero	-	2	-	-	1	7	-	-	-	-	-	
6.01.68	Stracci, carta da macero, mat. vari .	-	-	-	-	-	-	-	-	-	-	-	
6.01.69	Rottami metallici	-	2	-	-	1	7	-	-	-	-	-	
6.02	Commercio al minuto	1.501	1.181	540	1.853	66	465	20	251	9	295		
6.02 A	Gen. aliment., bevande e tabacchi . .	666	683	291	983	35	240	8	91	1	21		
6.02.01	Carni fresche e congelate	106	97	45	142	3	20	-	-	-	-		
6.02.02	Pollame, selvaggina e uova	3	1	2	7	-	-	-	-	-	-		
6.02.03	Pizzicherie e rostitorie	8	4	-	-	1	9	-	-	-	-		
6.02.04	Pesce e frutti di mare freschi	4	1	2	6	-	-	-	-	-	-		
6.02.05	Latte e prod. lattiero-caseari	22	10	1	3	-	-	-	-	-	-		
6.02.06	Pane, paste alim. e cereali	18	14	2	7	-	-	-	-	-	-		
6.02.07	Pane con annesso forno	10	43	60	206	13	88	3	33	-	-		
6.02.08	Pasticceria, dolciumi e confett. . . .	8	3	5	17	3	20	1	12	-	-		
6.02.09	Frutta fresca e secca, ortaggi	123	88	15	50	1	6	-	-	-	-		
6.02.10	Drogherie	5	4	3	9	-	-	-	-	-	-		
6.02.11	Vini, liquori, bevande e oli	28	14	4	13	-	-	-	-	-	-		
6.02.12	Tabacchi e altri gen. di monop.	46	49	7	22	-	-	-	-	-	-		
6.02.13	Supermercati	-	-	-	-	-	-	-	-	-	-		
6.02.14	Alimenti surgelati	-	-	-	-	-	-	-	-	-	-		
6.02.15	Generi alimentari vari	285	355	145	501	14	97	4	46	1	21		
6.02 B	Tessuti e art. di abbigliamento . . .	266	184	84	291	10	69	2	33	-	-		
6.02.16	Tessuti per abbigliamento	16	11	4	14	1	8	-	-	-	-		
6.02.17	Filati e mercerie	105	52	8	26	-	-	-	-	-	-		
6.02.18	Confez. uomo, donna e bambino . .	40	42	32	109	6	41	1	19	-	-		
6.02.19	Bianch., magl., art. di abbigliam. . .	31	24	11	39	1	7	1	14	-	-		
6.02.20	Calzature	50	35	19	69	1	7	-	-	-	-		
6.02.21	Cuoi, pellami e access. per calz. . . .	-	2	1	3	-	-	-	-	-	-		
6.02.22	Pelletterie e art. da viaggio	4	2	3	12	-	-	-	-	-	-		
6.02.23	Cappelli e ombrelli	1	1	1	3	-	-	-	-	-	-		
6.02.24	Pellicce e pelli per pellicc.	1	-	2	7	-	-	-	-	-	-		
6.02.25	Art. vari abbigliam. n.a.c.	18	15	3	9	1	6	-	-	-	-		
6.02 C	Art. di arredam., mobili, apparecchi e materiali per la casa	198	117	61	212	9	68	5	56	2	69		
6.02.26	Tessuti per arred. e tendaggi	4	-	1	3	1	8	-	-	-	-		
6.02.27	Biancheria per la casa	1	-	-	-	-	-	-	-	-	-		
6.02.28	Mobili e materassi	22	11	10	35	2	17	2	21	-	-		
6.02.29	Ogg. e mobili in vimini, giunchi . . .	-	-	-	-	-	-	-	-	-	-		
6.02.30	Ogg. d'arte; case di vend. all'asta . .	26	10	1	3	-	-	-	-	-	-		
6.02.31	Arredi sacri e art. religiosi; monete, medaglie e decorazioni . .	-	-	-	-	-	-	-	-	-	-		
6.02.32	Stucchi e carte da parati	1	-	-	-	-	-	-	-	-	-		
6.02.33	Art. casalinghi, vetrerie e ceram. . .	23	12	6	18	2	15	1	13	-	-		
6.02.34	Ferramenta e casseforti	19	14	6	24	1	6	-	-	2	69		
6.02.35	Elettrodom., app. radio-telev., mat. elettr., app. e mat. per imp. idr. . . .	72	47	24	85	2	15	1	11	-	-		
6.02.36	Pianoforti e strum. musicali	-	-	-	-	-	-	1	11	-	-		
6.02.37	Chincaglieria (empori, bazar, ecc.) . .	15	17	7	25	1	7	-	-	-	-		
6.02.38	Art. regalo, bigiotteria	10	4	3	9	-	-	-	-	-	-		
6.02.39	Art. di arredamento n.a.c.	5	2	3	10	-	-	-	-	-	-		
6.02 D	Autoveicoli, motov. e natanti. Distr. di carburanti e lubrificanti	144	55	31	108	2	18	4	61	3	92		
6.02.40	Autoveicoli	4	6	2	7	1	9	2	30	3	92		
6.02.41	Motov., bicicl., natanti e access. . .	10	4	6	22	1	9	1	12	-	-		
6.02.42	Distributori di carbur. e lubrif.	130	45	23	79	-	-	1	19	-	-		
6.02 E	Prod. farmaceutici, app. sanitari, vernici, cosmetici, detersivi	48	38	21	75	1	7	-	-	-	-		
6.02.43	Farmacie	22	18	16	59	-	-	-	-	-	-		
6.02.44	Strum. e app. sanit., erboristerie . . .	7	6	-	-	-	-	-	-	-	-		
6.02.45	Profum., prod. per toletta e igien. . .	14	7	3	10	-	-	-	-	-	-		
6.02.46	Vernici, saponi, detersivi	5	7	2	6	1	7	-	-	-	-		
6.02 F	Mobili, macch. e forn. per ufficio; librerie, giornali e riviste	57	31	11	39	3	19	1	10	-	-		
6.02.47	Mobili, macch. ed attrezz. ufficio . .	2	1	3	12	1	6	1	10	-	-		
6.02.48	Cartolerie e francob. da collez. . . .	27	10	4	12	1	7	-	-	-	-		
6.02.49	Librerie	4	5	2	9	-	-	-	-	-	-		
6.02.50	Rivend. di giornali e riviste	24	15	2	6	1	6	-	-	-	-		

classe, sottoclasse e categoria di attività economica

CON ADDETTI

CON ADDETTI												UNITÀ LOCALI SENZA ADDETTI	TOTALE		N. classificazione
50-99		100-199		200-499		500-999		1000 e oltre		Totale			Unità locali	Addetti	
Unità locali	Addetti	Unità locali	Addetti	Unità locali	Addetti	Unità locali	Addetti	Unità locali	Addetti	Unità locali	Addetti				
-	-	-	-	-	-	-	-	-	-	-	-	-	-	-	6.01.54
-	-	-	-	-	-	-	-	-	-	1	19	-	1	19	6.01.H
-	-	-	-	-	-	-	-	-	-	1	19	-	1	19	6.01.55
-	-	-	-	-	-	-	-	-	-	-	-	-	-	-	6.01.56
-	-	-	-	-	-	-	-	-	-	-	-	-	-	-	6.01.57
-	-	-	-	-	-	-	-	-	-	10	32	-	10	32	6.01.I
-	-	-	-	-	-	-	-	-	-	2	7	-	2	7	6.01.58
-	-	-	-	-	-	-	-	-	-	-	-	-	-	-	6.01.59
-	-	-	-	-	-	-	-	-	-	-	-	-	-	-	6.01.60
-	-	-	-	-	-	-	-	-	-	-	-	-	-	-	6.01.61
-	-	-	-	-	-	-	-	-	-	-	-	-	-	-	6.01.62
-	-	-	-	-	-	-	-	-	-	2	14	-	2	14	6.01.63
-	-	-	-	-	-	-	-	-	-	3	4	-	3	4	6.01.64
-	-	-	-	-	-	-	-	-	-	-	-	-	-	-	6.01.65
-	-	-	-	-	-	-	-	-	-	3	7	-	3	7	6.01.66
-	-	-	-	-	-	-	-	-	-	3	11	-	3	11	6.01.L
-	-	-	-	-	-	-	-	-	-	-	-	-	-	-	6.01.68
-	-	-	-	-	-	-	-	-	-	3	11	-	3	11	6.01.69
2	134	-	-	-	-	-	-	-	-	3.319	6.861	6	3.325	6.861	6.02
1	59	-	-	-	-	-	-	-	-	1.685	3.426	2	1.687	3.426	6.02.A
-	-	-	-	-	-	-	-	-	-	251	462	1	252	462	6.02.01
-	-	-	-	-	-	-	-	-	-	6	12	-	6	12	6.02.02
1	59	-	-	-	-	-	-	-	-	14	84	-	14	84	6.02.03
-	-	-	-	-	-	-	-	-	-	7	12	-	7	12	6.02.04
-	-	-	-	-	-	-	-	-	-	33	45	-	33	45	6.02.05
-	-	-	-	-	-	-	-	-	-	34	53	-	34	53	6.02.06
-	-	-	-	-	-	-	-	-	-	129	423	1	130	423	6.02.07
-	-	-	-	-	-	-	-	-	-	20	63	-	20	63	6.02.08
-	-	-	-	-	-	-	-	-	-	227	355	-	227	355	6.02.09
-	-	-	-	-	-	-	-	-	-	12	22	-	12	22	6.02.10
-	-	-	-	-	-	-	-	-	-	46	69	-	46	69	6.02.11
-	-	-	-	-	-	-	-	-	-	102	166	-	102	166	6.02.12
-	-	-	-	-	-	-	-	-	-	-	-	-	-	-	6.02.13
-	-	-	-	-	-	-	-	-	-	-	-	-	-	-	6.02.14
-	-	-	-	-	-	-	-	-	-	804	1.660	-	804	1.660	6.02.15
-	-	-	-	-	-	-	-	-	-	546	1.027	2	548	1.027	6.02.B
-	-	-	-	-	-	-	-	-	-	32	60	-	32	60	6.02.16
-	-	-	-	-	-	-	-	-	-	165	235	-	165	235	6.02.17
-	-	-	-	-	-	-	-	-	-	121	293	-	121	293	6.02.18
-	-	-	-	-	-	-	-	-	-	68	139	1	69	139	6.02.19
-	-	-	-	-	-	-	-	-	-	105	196	-	105	196	6.02.20
-	-	-	-	-	-	-	-	-	-	3	7	-	3	7	6.02.21
-	-	-	-	-	-	-	-	-	-	9	20	1	10	20	6.02.22
-	-	-	-	-	-	-	-	-	-	3	6	-	3	6	6.02.23
-	-	-	-	-	-	-	-	-	-	3	8	-	3	8	6.02.24
-	-	-	-	-	-	-	-	-	-	37	63	-	37	63	6.02.25
-	-	-	-	-	-	-	-	-	-	392	837	-	392	837	6.02.C
-	-	-	-	-	-	-	-	-	-	6	15	-	6	15	6.02.26
-	-	-	-	-	-	-	-	-	-	1	1	-	1	1	6.02.27
-	-	-	-	-	-	-	-	-	-	47	117	-	47	117	6.02.28
-	-	-	-	-	-	-	-	-	-	-	-	-	-	-	6.02.29
-	-	-	-	-	-	-	-	-	-	37	49	-	37	49	6.02.30
-	-	-	-	-	-	-	-	-	-	-	-	-	-	-	6.02.31
-	-	-	-	-	-	-	-	-	-	1	1	-	1	1	6.02.32
-	-	-	-	-	-	-	-	-	-	44	93	-	44	93	6.02.33
-	-	-	-	-	-	-	-	-	-	42	146	-	42	146	6.02.34
-	-	-	-	-	-	-	-	-	-	146	277	-	146	277	6.02.35
-	-	-	-	-	-	-	-	-	-	1	11	-	1	11	6.02.36
-	-	-	-	-	-	-	-	-	-	40	81	-	40	81	6.02.37
-	-	-	-	-	-	-	-	-	-	17	27	-	17	27	6.02.38
-	-	-	-	-	-	-	-	-	-	10	19	-	10	19	6.02.39
-	-	-	-	-	-	-	-	-	-	239	533	2	241	533	6.02.D
-	-	-	-	-	-	-	-	-	-	18	154	-	18	154	6.02.40
-	-	-	-	-	-	-	-	-	-	22	61	-	22	61	6.02.41
-	-	-	-	-	-	-	-	-	-	199	318	2	201	318	6.02.42
-	-	-	-	-	-	-	-	-	-	108	206	-	108	206	6.02.E
-	-	-	-	-	-	-	-	-	-	56	117	-	56	117	6.02.43
-	-	-	-	-	-	-	-	-	-	13	19	-	13	19	6.02.44
-	-	-	-	-	-	-	-	-	-	24	38	-	24	38	6.02.45
-	-	-	-	-	-	-	-	-	-	15	32	-	15	32	6.02.46
-	-	-	-	-	-	-	-	-	-	103	187	-	103	187	6.02.F
-	-	-	-	-	-	-	-	-	-	8	32	-	8	32	6.02.47
-	-	-	-	-	-	-	-	-	-	42	66	-	42	66	6.02.48
-	-	-	-	-	-	-	-	-	-	11	23	-	11	23	6.02.49
-	-	-	-	-	-	-	-	-	-	42	66	-	42	66	6.02.50

Segue Tav. 7 - Unità locali per numero di addetti e per ramo,

N. classificazione	RAMI, CLASSI, SOTTOCLASSI E CATEGORIE DI ATTIVITÀ ECONOMICA	UNITÀ LOCALI									
		1	2	3-5		6-9		10-19		20-49	
		Unità locali	Unità locali	Unità locali	Addetti	Unità locali	Addetti	Unità locali	Addetti	Unità locali	Addetti
7.05.02	Serv. aus. trasp. mar., lac. e fluv.	-	-	-	-	-	-	-	-	-	-
7.05.03	Serv. aus. trasp. aerei.	-	-	-	-	-	-	-	-	-	-
7.05.04	Serv. portab., carico, scar. e facch.	-	-	-	-	-	-	-	-	-	-
7.05.05	Agenzie di viaggi e turismo . . .	2	2	-	-	1	6	-	-	-	-
7.05.06	Spedizionieri, agenz. oper. dogan.	-	-	1	4	-	-	-	-	-	-
7.06	Comunicazioni.	7	45	51	187	20	138	3	34	6	199
7.06.01	Ammin. delle Poste e Telecomun.	7	45	49	179	20	138	3	34	3	99
7.06.02	Serv. postelegrafonici	-	-	1	5	-	-	-	-	-	-
7.06.03	Serv. telefonici	-	-	1	3	-	-	-	-	3	100
7.06.04	Serv. radiocomunicazioni e telev..	-	-	-	-	-	-	-	-	-	-
8	Credito, assicuraz., impr. finanz. controllo, gest. esattor.	52	46	39	151	11	75	7	91	5	127
8.01	Credito.	3	10	17	73	6	41	5	65	4	107
8.01 A	Imprese bancarie	3	10	17	73	6	41	5	65	4	107
8.01.01	Autorità bancarie centrali	-	-	-	-	-	-	-	-	1	30
8.01.02	Ist. credito di diritto pubblico . .	-	-	-	-	-	-	-	-	-	-
8.01.03	Altre az. cred. e ist. centr. di cat.	2	10	17	73	6	41	5	65	3	77
8.01.04	Serv. ausiliari del credito	1	-	-	-	-	-	-	-	-	-
8.01 B	Ist. speciali cred. e ist. finanz. . .	-	-	-	-	-	-	-	-	-	-
8.01.05	Ist. e sez. speciali di credito. . . .	-	-	-	-	-	-	-	-	-	-
8.01.06	Istituzioni finanziarie	-	-	-	-	-	-	-	-	-	-
8.02	Assicurazione	23	25	15	55	3	20	-	-	-	-
8.02.01	Assicuraz. ramo vita e capit.	-	-	-	-	-	-	-	-	-	-
8.02.02	Assicuraz. ramo danni.	1	-	-	-	2	12	-	-	-	-
8.02.03	Assicuraz. mista	5	2	-	-	-	-	-	-	-	-
8.02.04	Serv. ausil. dell'assicuraz.	17	23	15	55	1	8	-	-	-	-
8.03	Impr. finanz. controllo, gest. esatt.	26	11	7	23	2	14	2	26	1	20
8.03.01	Impr. finanziarie di controllo . . .	-	-	-	-	-	-	-	-	-	-
8.03.02	Impr. ed enti di gest. esattoriali .	26	11	7	23	2	14	2	26	1	20
9	Servizi.	302	171	78	278	16	115	4	49	4	155
9.01	Servizi per l'igiene e la pulizia . . .	273	145	50	175	12	84	4	49	4	155
9.01.01	Serv. igiene ed estet. persona . . .	234	104	35	123	9	64	-	-	-	-
9.01.02	Lavatura, tintura, stirat. e affini .	20	31	9	32	3	20	2	26	1	49
9.01.03	Servizi pulizia.	2	1	-	-	-	-	-	-	1	41
9.01.04	Serv. nettezza urbana	5	6	2	6	-	-	2	23	2	65
9.01.05	Cern., incen. e trasf. biol. immond.	-	-	-	-	-	-	-	-	-	-
9.01.06	Servizi funebri	12	3	4	14	-	-	-	-	-	-
9.01.07	Amministr. di cimiteri	-	-	-	-	-	-	-	-	-	-
9.02	Serv. dello spettacolo e ricreativi.	18	13	15	51	4	31	-	-	-	-
9.02.01	Distribuzione di films	-	-	-	-	-	-	-	-	-	-
9.02.02	Trasmiss. radiofoniche e telev. . .	-	-	-	-	-	-	-	-	-	-
9.02.03	Eserc. sale cinematografiche	11	11	15	51	4	31	-	-	-	-
9.02.04	Serv. dello spettacolo	-	-	-	-	-	-	-	-	-	-
9.02.05	Stab. balneari mar., lac. e fluv. . .	-	-	-	-	-	-	-	-	-	-
9.02.06	Altri serv. dello spett. e ricr. . . .	7	2	-	-	-	-	-	-	-	-
9.03	Servizi sanitari	-	-	-	-	-	-	-	-	-	-
9.03 B	Serv. sanitari privati	-	-	-	-	-	-	-	-	-	-
9.03.08	Stab. idropinici e idrotermali . . .	-	-	-	-	-	-	-	-	-	-
9.04	Servizi per l'istruzione.	6	7	8	32	-	-	-	-	-	-
9.04.05	Scuole guida, pilotaggio e simili.	6	7	8	32	-	-	-	-	-	-
9.05	Serv. legali, commerciali e tecnici	-	-	-	-	-	-	-	-	-	-
9.05.03	Studi ric. di mercato e cons. org.	-	-	-	-	-	-	-	-	-	-
9.05.05	Studi anal. chimiche e merceol. . .	-	-	-	-	-	-	-	-	-	-
9.08	Serv. vari, non altrove classificati.	5	6	5	20	-	-	-	-	-	-
9.08.01	Agenzie di pubblicità	1	2	-	-	-	-	-	-	-	-
9.08.02	Ag. inform. per la stampa, inform. commerciali, richieste certif. . . .	1	-	1	3	-	-	-	-	-	-
9.08.03	Gestione di immobili	-	-	1	3	-	-	-	-	-	-
9.08.04	Centri meccan., elettron. per c.t.	-	-	-	-	-	-	-	-	-	-
9.08.05	Copisterie	-	2	-	-	-	-	-	-	-	-
9.08.06	Ag. distrib. libri, giornali, riv. . . .	-	1	3	14	-	-	-	-	-	-
9.08.07	Ric. lotto, lotterie, conc. pronost.	1	1	-	-	-	-	-	-	-	-
9.08.08	Gestione pubblici mercati	2	-	-	-	-	-	-	-	-	-
	TOTALE	5.054	3.143	2.089	7.513	668	4.759	402	5.217	188	5.689

classe, sottoclasse e categoria di attività economica

CON ADDETTI

CON ADDETTI												UNITÀ LOCALI SENZA ADDETTI	TOTALE		N. classificazione
50-99		100-199		200-499		500-999		1000 e oltre		Totale			Unità locali	Addetti	
Unità locali	Addetti	Unità locali	Addetti	Unità locali	Addetti	Unità locali	Addetti	Unità locali	Addetti	Unità locali	Addetti				
-	-	-	-	-	-	-	-	-	-	-	-	-	-	7.05.02	
-	-	-	-	-	-	-	-	-	-	-	-	-	-	7.05.03	
-	-	-	-	-	-	-	-	-	-	-	-	-	-	7.05.04	
-	-	-	-	-	-	-	-	-	-	5	12	-	5	7.05.05	
-	-	-	-	-	-	-	-	-	-	1	4	-	1	7.05.06	
2	143	1	151	-	-	-	-	-	-	135	949	-	135	7.06	
2	143	-	-	-	-	-	-	-	-	129	690	-	129	7.06.01	
-	-	-	-	-	-	-	-	-	-	1	5	-	1	7.06.02	
-	-	1	151	-	-	-	-	-	-	5	254	-	5	7.06.03	
-	-	-	-	-	-	-	-	-	-	-	-	-	-	7.06.04	
1	71	-	-	-	-	-	-	-	-	161	659	17	178	8	
1	71	-	-	-	-	-	-	-	-	46	380	-	46	8.01	
1	71	-	-	-	-	-	-	-	-	46	380	-	46	8.01 A	
-	-	-	-	-	-	-	-	-	-	1	30	-	1	8.01.01	
-	-	-	-	-	-	-	-	-	-	-	-	-	-	8.01.02	
1	71	-	-	-	-	-	-	-	-	44	349	-	44	8.01.03	
-	-	-	-	-	-	-	-	-	-	1	1	-	1	8.01.04	
-	-	-	-	-	-	-	-	-	-	-	-	-	-	8.01 B	
-	-	-	-	-	-	-	-	-	-	-	-	-	-	8.01.05	
-	-	-	-	-	-	-	-	-	-	-	-	-	-	8.01.06	
-	-	-	-	-	-	-	-	-	-	66	148	-	66	8.02	
-	-	-	-	-	-	-	-	-	-	-	-	-	-	8.02.01	
-	-	-	-	-	-	-	-	-	-	3	13	-	3	8.02.02	
-	-	-	-	-	-	-	-	-	-	7	9	-	7	8.02.03	
-	-	-	-	-	-	-	-	-	-	56	126	-	56	8.02.04	
-	-	-	-	-	-	-	-	-	-	49	131	17	66	8.03	
-	-	-	-	-	-	-	-	-	-	-	-	-	-	8.03.01	
-	-	-	-	-	-	-	-	-	-	49	131	17	66	8.03.02	
-	-	-	-	-	-	-	-	-	-	575	1.241	-	575	9	
-	-	-	-	-	-	-	-	-	-	488	1.026	-	488	9.01	
-	-	-	-	-	-	-	-	-	-	382	629	-	382	9.01.01	
-	-	-	-	-	-	-	-	-	-	66	209	-	66	9.01.02	
-	-	-	-	-	-	-	-	-	-	4	45	-	4	9.01.03	
-	-	-	-	-	-	-	-	-	-	17	111	-	17	9.01.04	
-	-	-	-	-	-	-	-	-	-	-	-	-	-	9.01.05	
-	-	-	-	-	-	-	-	-	-	19	32	-	19	9.01.06	
-	-	-	-	-	-	-	-	-	-	-	-	-	-	9.01.07	
-	-	-	-	-	-	-	-	-	-	50	126	-	50	9.02	
-	-	-	-	-	-	-	-	-	-	-	-	-	-	9.02.01	
-	-	-	-	-	-	-	-	-	-	-	-	-	-	9.02.02	
-	-	-	-	-	-	-	-	-	-	41	115	-	41	9.02.03	
-	-	-	-	-	-	-	-	-	-	-	-	-	-	9.02.04	
-	-	-	-	-	-	-	-	-	-	-	-	-	-	9.02.05	
-	-	-	-	-	-	-	-	-	-	9	11	-	9	9.02.06	
-	-	-	-	-	-	-	-	-	-	-	-	-	-	9.03	
-	-	-	-	-	-	-	-	-	-	-	-	-	-	9.03 B	
-	-	-	-	-	-	-	-	-	-	-	-	-	-	9.03.08	
-	-	-	-	-	-	-	-	-	-	21	52	-	21	9.04	
-	-	-	-	-	-	-	-	-	-	21	52	-	21	9.04.05	
-	-	-	-	-	-	-	-	-	-	-	-	-	-	9.05	
-	-	-	-	-	-	-	-	-	-	-	-	-	-	9.05.03	
-	-	-	-	-	-	-	-	-	-	-	-	-	-	9.05.05	
-	-	-	-	-	-	-	-	-	-	16	37	-	16	9.08	
-	-	-	-	-	-	-	-	-	-	3	5	-	3	9.08.01	
-	-	-	-	-	-	-	-	-	-	2	4	-	2	9.08.02	
-	-	-	-	-	-	-	-	-	-	1	3	-	1	9.08.03	
-	-	-	-	-	-	-	-	-	-	-	-	-	-	9.08.04	
-	-	-	-	-	-	-	-	-	-	2	4	-	2	9.08.05	
-	-	-	-	-	-	-	-	-	-	4	16	-	4	9.08.06	
-	-	-	-	-	-	-	-	-	-	2	3	-	2	9.08.07	
-	-	-	-	-	-	-	-	-	-	2	2	-	2	9.08.08	
53	3.493	22	3.124	11	3.480	3	2.566	-	-	11.633	47.181	34	11.667	47.181	

Tav. 11 - Addetti alle unità locali per categoria posizionale, sesso e per ramo, classe e sottoclasse di attività economica

A — TOTALE

N. classificazione	RAMI, CLASSI E SOTTOCLASSI DI ATTIVITÀ ECONOMICA	IMPREDITORI, TITOLARI, SOCI DI COOPERATIVA	FAMILIARI COADIUVANTI	DIRIGENTI, IMPIEGATI E CATEGORIE SPECIALI	OPERAI SPECIALIZZATI E QUALIFICATI	OPERAI COMUNI E MANOVALI	APPRENDISTI	ALTRO PERSONALE (Sorveglianti, custodi, ecc.)	TOTALE
1	Agricoltura, foreste, caccia e pesca	229	14	28	203	146	1	3	624
1.03	Foreste	48	7	1	117	76	-	-	249
1.05	Pesca	9	-	-	-	1	-	-	10
1.05 A	Pesca e allevamenti in acque dolci	8	-	-	-	1	-	-	9
1.05 B	Pesca e allevamenti in acque marine e lagunari	1	-	-	-	-	-	-	1
1.06	Attività connesse con l'agricoltura	172	7	27	86	69	1	3	365
1.06 A	Attività trasformatrici annesse ad aziende agricole che lavorano prodotti propri	-	-	-	-	-	-	-	-
1.06 B	Attività di trasformaz., conservazione, raccolta e vendita prod. agric., in forma associata	168	4	12	84	66	-	3	337
1.06 C	Esercizio di macchine agricole	3	3	-	-	-	-	-	6
1.06 D	Altre associazioni operanti nell'agricoltura	1	-	15	2	3	1	-	22
2	Industrie estrattive	57	9	30	311	120	5	-	532
2.01	Estrazione di minerali metalliferi	-	-	4	97	67	-	-	168
2.02	Estrazione di minerali non metalliferi	57	9	26	214	53	5	-	364
2.02 A	Estraz. di combustibili solidi, liquidi e gassosi	-	-	-	-	-	-	-	-
2.02 B	Estrazione di altri minerali non metalliferi	1	1	-	9	-	1	-	12
2.02 C	Estrazione di materiali di cava	56	8	26	205	53	4	-	352
3	Industrie manifatturiere	2.635	536	1.514	7.476	5.212	1.188	96	18.657
3.01	Industrie alimentari e affini	151	92	99	269	97	45	3	756
3.01 A	Industria molitoria e della pastificazione	111	64	12	68	24	39	2	320
3.01 B	Industria dolciaria	15	9	-	6	8	4	-	42
3.01 C	Industria conserviera	9	6	39	23	16	-	1	94
3.01 D	Industria casearia	4	6	5	11	6	-	-	32
3.01 E	Industria dei grassi vegetali e animali	-	-	-	-	-	-	-	-
3.01 F	Industrie alimentari varie	1	1	-	-	-	-	-	2
3.01 G	Industria bevande alcoliche e distillaz. di alcool	9	6	40	151	31	1	-	238
3.01 H	Industria idrominerale e bevande analcoliche	2	-	3	10	12	1	-	28
3.02	Industria del tabacco	-	-	-	-	-	-	-	-
3.03	Industrie tessili	90	15	106	694	518	107	10	1.540
3.03 A	Industria laniera	9	2	9	54	3	3	-	77
3.03 B	Industria cotoniera	1	-	20	224	73	5	-	323
3.03 C	Industria della seta	-	-	-	-	-	-	-	-
3.03 D	Industria canapa, lino, iuta e simili	-	-	-	-	-	-	-	-
3.03 E	Lavorazione fibre chimiche (artific. e sintetiche)	2	-	22	45	206	-	6	281
3.03 F	Industria delle maglie e calze	74	12	32	183	233	93	2	629
3.03 G	Altre industrie tessili	4	1	23	188	6	6	2	230
3.04	Industrie vestiario, abbigl., arredam. e affini	276	61	109	1.186	145	96	19	1.892
3.05	Industrie delle calzature	100	9	-	7	1	6	-	123
3.06	Industrie delle pelli e del cuoio	4	1	-	-	2	-	-	7
3.07	Industrie del legno	647	122	80	877	321	120	6	2.173
3.07 A	Industria del legno, del sughero e affini	645	121	80	877	321	120	6	2.170
3.07 B	Industria veicoli e carpenteria navale in legno	2	1	-	-	-	-	-	3
3.08	Industrie mobilio e arredamento in legno	88	14	16	200	119	57	2	496
3.09	Industrie metallurgiche	2	-	145	401	301	16	13	878
3.10	Industrie meccaniche	838	136	537	1.732	2.117	558	18	5.936
3.10 A	Fonderie di 2ª fusione	6	1	-	1	1	-	-	9
3.10 B	Carpenter. metallica, arredi, apparecchi termici	94	18	28	231	103	130	-	604
3.10 C	Macchine motr., appar. imp. sollev. e trasp.	4	-	22	65	9	5	-	105
3.10 D	Macchine utensili e utensileria	36	4	64	323	90	21	4	542
3.10 E	Macchine operatrici per agricoltura e industria	8	1	68	208	574	12	-	871
3.10 F	Minuteria metallica, stoviglie, armi e munizioni	40	9	7	73	119	10	-	258
3.10 G	Meccanica di precisione e affini	26	2	12	147	66	22	-	275
3.10 H	Apparecchi elettrici e di telecomunicazioni	11	1	288	248	1.070	14	11	1.643
3.10 I	Officine meccaniche	613	100	48	436	85	344	3	1.629
3.11	Costruzione mezzi di trasporto	1	1	8	32	86	2	-	130
3.12	Lavorazione minerali non metalliferi	111	18	102	814	190	36	13	1.284
3.13	Ind. chimiche e derivati petrolio e carbone	10	2	10	21	12	6	5	66
3.13 A	Industria prodotti chimici di base	-	-	-	-	-	-	-	-
3.13 B	Industria prodotti chimici per industria e agric.	9	2	9	18	12	4	5	59
3.13 C	Industria prodotti farmaceutici	1	-	1	-	-	2	-	7
3.13 D	Industria prod. chimici per cons. non industr.	-	-	-	-	-	-	-	-
3.13 E	Industria derivati petrolio e carbone	-	-	-	-	-	-	-	-
3.14	Industrie della gomma	4	1	-	2	1	3	-	11
3.15	Prod. cellulosa per tessuti e fibre chimiche	-	-	-	-	-	-	-	-
3.16	Industrie della carta e cartotecnica	8	-	37	122	122	6	-	295
3.17	Industrie poligrafiche ed editoriali	52	10	16	101	8	12	1	200
3.18	Industrie foto-fono-cinematografiche	57	20	-	13	-	6	-	96
3.19	Industrie prodotti materie plastiche	11	2	18	68	52	10	-	161
3.20	Industrie manifatturiere varie	185	32	231	937	1.120	102	6	2.613
4	Costruzioni e installazione di impianti	1.290	142	364	4.557	1.898	404	10	8.665
4.01	Industrie delle costruzioni	1.004	98	299	4.163	1.769	208	10	7.551
4.02	Industrie dell'installazione di impianti	286	44	65	394	129	196	-	1.114
5	Energia elettrica, vapore, gas e acqua	13	1	240	860	26	-	1	1.141
5.01	Prod. e distribuz. energia elettrica, vapore	5	1	232	844	10	-	-	1.092
5.02	Produzione e distribuzione di gas	5	-	7	8	9	-	-	29
5.03	Raccolta e distribuzione di acqua	3	-	1	8	7	-	1	20

Segue Tav. 11 - Addetti alle unità locali per categoria posizionale, sesso e per ramo, classe e sottoclasse di attività economica

Segue A — TOTALE

N. classificazione	RAMI, CLASSI E SOTTOCLASSI DI ATTIVITÀ ECONOMICA	IMPRENDITORI, TITOLARI, SOCI DI COOPERATIVA	FAMILIARI COADIUVANTI	DIRIGENTI, IMPIEGATI E CATEGORIE SPECIALI	OPERAI SPECIALIZZATI E QUALIFICATI	OPERAI COMUNI E MANOVALI	APPRENDISTI	ALTRO PERSONALE (Sorveglianti, custodi, ecc.)	TOTALE
6	Commercio	6.045	3.346	1.256	1.237	719	448	102	13.153
6.01	Commercio all'ingrosso	383	129	320	332	246	30	14	1.454
6.01 A	Materie prime agricole e tessili, animali vivi e semiprodotti di origine vegetale e animale	30	4	3	11	9	-	-	57
6.01 B	Prodotti alimentari e bevande	208	79	131	120	117	8	4	667
6.01 C	Combustibili, minerali, metalli e prodotti chimici	37	15	37	38	25	2	2	156
6.01 D	Legname, materiali da costruzione e articoli di installazione	52	11	55	47	67	-	1	233
6.01 E	Macchine, materiali (per l'industria, il commercio, ecc.) e veicoli	18	2	23	15	4	3	3	68
6.01 F	Mobili di qualsiasi tipo, elettrodomestici e articoli per la casa	4	2	34	3	7	5	1	56
6.01 G	Tessuti, articoli di abbigliamento e arredamento; calzature ed articoli in cuoio	19	8	19	93	2	12	2	155
6.01 H	Prodotti farmaceutici, articoli sanitari e da profumeria	-	-	6	-	13	-	-	19
6.01 I	Apparecchi ottici, fotografici, pietre preziose e altri prodotti non alimentari, n.a.c.	12	2	12	4	1	-	1	32
6.01 L	Materiali vari da recupero	3	6	-	1	1	-	-	11
6.02	Commercio al minuto	3.189	1.709	826	499	275	321	42	6.861
6.02 A	Generi alimentari, di bevande e tabacchi	1.660	991	285	208	140	110	32	3.426
6.02 B	Tessuti e articoli per l'abbigliamento	557	252	120	29	19	47	3	1.027
6.02 C	Articoli di arredamento, mobili, apparecchi e materiali per la casa	366	172	121	71	41	65	1	837
6.02 D	Autoveicoli, motoveicoli e natanti - Distributori di carburanti e lubrificanti	174	122	61	104	34	34	4	533
6.02 E	Prodotti farmaceutici, apparecchi sanitari, vernici, cosmetici, saponi e detersivi	106	32	29	9	11	17	2	206
6.02 F	Mobili, macchine e forniture per ufficio; librerie, giornali e riviste	100	33	21	7	10	16	-	187
6.02 G	Articoli vari - Grandi magazzini	226	107	189	71	20	32	-	645
6.03	Commercio ambulante	255	80	-	-	13	-	-	348
6.04	Intermediari commercio, imprese immobiliari, agenzie mediaz., mag. deposito e frigoriferi	142	14	17	5	3	4	-	187
6.05	Noleggio di beni mobili	14	3	1	-	-	-	-	18
6.06	Alberghi e pubblici esercizi	2.062	1.411	92	401	182	93	44	4.285
7	Trasporti e comunicazioni	420	59	627	809	214	3	377	2.509
7.01	Trasporti terrestri	405	56	179	604	207	3	71	1.525
7.02	Trasporti marittimi, lacuali e fluviali	-	-	-	-	-	-	-	-
7.03	Trasporti aerei	-	-	-	-	-	-	-	-
7.04	Attività complementari ai trasporti	8	1	1	6	3	-	-	19
7.05	Servizi ausiliari dei trasporti	5	2	9	-	-	-	-	16
7.06	Comunicazioni	2	-	438	199	4	-	306	949
8	Credito, assicurazione, imprese finanziarie di controllo, gestioni esattoriali	68	7	551	6	2	6	19	659
8.01	Credito	2	1	354	6	2	-	15	380
8.01 A	Imprese bancarie	2	1	354	6	2	-	15	380
8.01 B	Istituti speciali di credito e istituzioni finanziarie	-	-	-	-	-	-	-	-
8.02	Assicurazione	58	6	78	-	-	6	-	148
8.03	Imprese finanziarie di controllo e gestioni esattoriali	8	-	119	-	-	-	4	131
9	Servizi	548	123	85	161	189	133	2	1.241
9.01	Servizi per l'igiene e la pulizia	479	109	31	122	157	127	1	1.026
9.02	Servizi dello spettacolo e ricreativi	42	11	15	31	26	-	1	126
9.03	Servizi sanitari	-	-	-	-	-	-	-	-
9.03 B	Servizi sanitari privati	-	-	-	-	-	-	-	-
9.04	Servizi per l'istruzione	18	2	22	7	-	3	-	52
9.05	Servizi legali, commerciali, tecnici e artistici	-	-	-	-	-	-	-	-
9.08	Servizi vari, non altrove classificati	9	1	17	1	6	3	-	37
	TOTALE	11.305	4.237	4.695	15.620	8.526	2.188	610	47.181

Segue Tav. 11 - Addetti alle unità locali per categoria posizionale, sesso e per ramo, classe e sottoclasse di attività economica

B — MASCHI

N. classificazione	RAMI, CLASSI E SOTTOCLASSI DI ATTIVITÀ ECONOMICA	IMPREDITORI, TITOLARI, SOCI DI COOPERATIVA	FAMILIARI COADIUVANTI	DIRIGENTI, IMPIEGATI E CATEGORIE SPECIALI	OPERAI SPECIALIZZATI E QUALIFICATI	OPERAI COMUNI E MANOVALI	APPRENDISTI	ALTRO PERSONALE (Sorveglianti, custodi, ecc.)	TOTALE
1	Agricoltura, foreste, caccia e pesca	224	11	25	202	120	1	1	584
1.03	Foreste	48	5	1	117	76	-	-	247
1.05	Pesca	7	-	-	-	1	-	-	8
1.05 A	Pesca e allevamenti in acque dolci	7	-	-	-	1	-	-	8
1.05 B	Pesca e allevamenti in acque marine e lagunari	-	-	-	-	-	-	-	-
1.06	Attività connesse con l'agricoltura	169	6	24	85	43	1	1	329
1.06 A	Attività trasformatrici annesse ad aziende agricole che lavorano prodotti propri	-	-	-	-	-	-	-	-
1.06 B	Attività di trasformaz., conservazione, raccolta e vendita prod. agric., in forma associata	165	3	10	83	40	-	1	302
1.06 C	Esercizio di macchine agricole	3	3	-	-	-	-	-	6
1.06 D	Altre associazioni operanti nell'agricoltura	1	-	14	2	3	1	-	21
2	Industrie estrattive	55	7	24	311	120	5	-	522
2.01	Estrazione di minerali metalliferi	-	-	4	97	67	-	-	168
2.02	Estrazione di minerali non metalliferi	55	7	20	214	53	5	-	354
2.02 A	Estraz. di combustibili solidi, liquidi e gassosi	-	-	-	-	-	-	-	-
2.02 B	Estrazione di altri minerali non metalliferi	1	1	-	9	-	1	-	12
2.02 C	Estrazione di materiali di cava	54	6	20	205	53	4	-	342
3	Industrie manifatturiere	2.368	339	1.059	5.642	2.444	836	83	12.771
3.01	Industrie alimentari e affini	133	45	66	258	55	26	1	584
3.01 A	Industria molitoria e della pastificazione	95	33	4	62	16	23	-	233
3.01 B	Industria dolciaria	13	2	-	6	5	2	-	28
3.01 C	Industria conserviera	9	3	19	19	7	-	1	58
3.01 D	Industria casearia	4	2	4	11	6	-	-	27
3.01 E	Industria dei grassi vegetali e animali	-	-	-	-	-	-	-	-
3.01 F	Industrie alimentari varie	1	-	-	-	-	-	-	1
3.01 G	Industria bevande alcoliche e distillaz. di alcool	9	5	38	150	19	-	-	221
3.01 H	Industria idrominerale e bevande analcoliche	2	-	1	10	2	1	-	16
3.02	Industria del tabacco	-	-	-	-	-	-	-	-
3.03	Industrie tessili	26	2	76	301	142	12	7	566
3.03 A	Industria laniera	7	1	7	18	-	2	-	35
3.03 B	Industria cotoniera	1	-	17	140	61	2	-	221
3.03 C	Industria della seta	-	-	-	-	-	-	-	-
3.03 D	Industria canapa, lino, iuta e simili	-	-	-	-	-	-	-	-
3.03 E	Lavorazione fibre chimiche (artific. e sintetiche)	2	-	15	39	56	-	4	116
3.03 F	Industria delle maglie e calze	14	1	18	36	20	2	2	93
3.03 G	Altre industrie tessili	2	-	19	68	5	6	1	101
3.04	Industrie vestiario, abbigl., arredam. e affini	158	17	58	190	12	16	19	470
3.05	Industrie delle calzature	99	5	-	4	1	-	-	110
3.06	Industrie delle pelli e del cuoio	4	1	-	-	1	-	-	6
3.07	Industrie del legno	638	105	61	873	296	107	6	2.086
3.07 A	Industria del legno, del sughero e affini	636	104	61	873	296	107	6	2.083
3.07 B	Industria veicoli e carpenteria navale in legno	2	1	-	-	-	-	-	3
3.08	Industrie mobilio e arredamento in legno	88	9	10	194	73	42	-	416
3.09	Industrie metallurgiche	2	-	132	399	260	13	13	819
3.10	Industrie meccaniche	822	102	379	1.665	908	509	16	4.401
3.10 A	Fonderie di 2ª fusione	5	1	-	1	1	-	-	8
3.10 B	Carpenter. metallica, arredi, apparecchi termici	92	10	18	215	83	106	-	524
3.10 C	Macchine motr., appar. imp. sollev. e trasp.	4	-	16	64	9	5	-	98
3.10 D	Macchine utensili e utensileria	35	4	57	323	90	21	4	534
3.10 E	Macchine operatrici per agricoltura e industria	8	-	51	205	395	8	-	667
3.10 F	Minuteria metallica, stoviglie, armi e munizioni	40	8	4	54	28	6	-	140
3.10 G	Meccanica di precisione e affini	25	-	8	121	27	11	-	192
3.10 H	Apparecchi elettrici e di telecomunicazioni	10	1	201	246	195	14	9	676
3.10 I	Officine meccaniche	603	78	24	436	80	338	3	1.562
3.11	Costruzione mezzi di trasporto	1	1	6	32	54	2	-	96
3.12	Lavorazione minerali non metalliferi	106	16	73	792	187	34	12	1.220
3.13	Ind. chimiche e derivati petrolio e carbone	10	-	4	17	12	3	3	49
3.13 A	Industria prodotti chimici di base	-	-	-	-	-	-	-	-
3.13 B	Industria prodotti chimici per industria e agric.	9	-	3	17	12	3	3	47
3.13 C	Industria prodotti farmaceutici	1	-	1	-	-	-	-	2
3.13 D	Industria prod. chimici per cons. non industr.	-	-	-	-	-	-	-	-
3.13 E	Industria derivati petrolio e carbone	-	-	-	-	-	-	-	-
3.14	Industrie della gomma	4	1	-	2	1	3	-	11
3.15	Prodruz. cellulosa per tessuti e fibre chimiche	-	-	-	-	-	-	-	-
3.16	Industrie della carta e cartotecnica	8	-	30	120	105	3	-	266
3.17	Industrie poligrafiche ed editoriali	44	7	9	88	6	12	1	167
3.18	Industrie foto-fono-cinematografiche	50	9	-	9	-	2	-	70
3.19	Industrie prodotti materie plastiche	11	-	11	54	29	6	-	111
3.20	Industrie manifatturiere varie	164	19	144	644	302	45	5	1.323
4	Costruzioni e installazione di impianti	1.287	125	266	4.554	1.890	400	6	8.528
4.01	Industrie delle costruzioni	1.001	90	231	4.160	1.763	207	6	7.458
4.02	Industrie dell'installazione di impianti	286	35	35	394	127	193	-	1.070
5	Energia elettrica, vapore, gas e acqua	12	1	224	858	26	-	1	1.122
5.01	Produtz. e distribuz. energia elettrica, vapore	4	1	221	842	10	-	-	1.078
5.02	Produzione e distribuzione di gas	5	-	3	8	9	-	-	25
5.03	Raccolta e distribuzione di acqua	3	-	-	8	7	-	1	19

Segue Tav. 11 - Addetti alle unità locali per categoria posizionale, sesso e per ramo, classe e sottoclasse di attività economica

Segue B — MASCHI

N. classificazione	RAMI, CLASSI E SOTTOCLASSI DI ATTIVITÀ ECONOMICA	IMPREDITORI, TITOLARI, SOCI DI COOPERATIVA	FAMILIARI COADIUVANTI	DIRIGENTI, IMPIEGATI E CATEGORIE SPECIALI	OPERAI SPECIALIZZATI E QUALIFICATI	OPERAI COMUNI E MANOVALI	APPRENDISTI	ALTRO PERSONALE (Sorveglianti, custodi, ecc.)	TOTALE
6	Commercio	3.785	1.080	620	894	508	174	32	7.093
6.01	Commercio all'ingrosso	361	65	213	286	236	13	6	1.180
6.01 A	Materie prime agricole e tessili, animali vivi e semiprodotti di origine vegetale e animale	29	4	2	11	9	-	-	55
6.01 B	Prodotti alimentari e bevande	196	38	79	118	114	4	2	551
6.01 C	Combustibili, minerali, metalli e prodotti chimici	35	10	26	38	25	1	1	136
6.01 D	Legname, materiali da costruzione e articoli di installazione	50	6	40	46	67	-	-	209
6.01 E	Macchine, materiali (per l'industria, il commercio, ecc.) e veicoli	16	1	17	15	4	3	2	58
6.01 F	Mobili di qualsiasi tipo, elettrodomestici e articoli per la casa	4	-	27	1	7	4	-	43
6.01 G	Tessuti, articoli di abbigliamento e arredamento; calzature ed articoli in cuoio	17	3	11	52	2	1	-	86
6.01 H	Prodotti farmaceutici, articoli sanitari e da profumeria	-	-	6	-	6	-	-	12
6.01 I	Apparecchi ottici, fotografici, pietre preziose e altri prodotti non alimentari, n.a.c.	11	-	5	4	1	-	1	22
6.01 L	Materiali vari da recupero	3	3	-	1	1	-	-	8
6.02	Commercio al minuto	1.983	551	347	405	191	137	18	3.632
6.02 A	Generi alimentari, di bevande e tabacchi	1.064	274	137	163	93	42	12	1.785
6.02 B	Tessuti e articoli per l'abbigliamento	252	74	29	3	5	6	1	370
6.02 C	Articoli di arredamento, mobili, apparecchi e materiali per la casa	255	65	71	65	36	46	1	539
6.02 D	Autoveicoli, motoveicoli e natanti - Distributori di carburanti e lubrificanti	148	71	40	102	33	31	4	429
6.02 E	Prodotti farmaceutici, apparecchi sanitari, vernici, cosmetici, saponi e detersivi	68	9	17	5	1	3	-	103
6.02 F	Mobili, macchine e forniture per ufficio; librerie, giornali e riviste	47	12	9	6	5	6	-	85
6.02 G	Articoli vari - Grandi magazzini	149	46	44	61	18	3	-	321
6.03	Commercio ambulante	217	36	-	-	10	-	-	263
6.04	Intermediari commercio, imprese immobiliari, agenzie mediaz., mag. deposito e frigoriferi	138	5	8	5	3	2	2	163
6.05	Noleggio di beni mobili	11	3	1	-	-	-	-	15
6.06	Alberghi e pubblici esercizi	1.075	420	51	198	68	22	6	1.840
7	Trasporti e comunicazioni	408	44	420	724	213	3	259	2.071
7.01	Trasporti terrestri	398	43	152	604	206	3	19	1.425
7.02	Trasporti marittimi, lacuali e fluviali	-	-	-	-	-	-	-	-
7.03	Trasporti aerei	-	-	-	-	-	-	-	-
7.04	Attività complementari ai trasporti	7	-	1	6	3	-	-	17
7.05	Servizi ausiliari dei trasporti	1	1	6	-	-	-	-	8
7.06	Comunicazioni	2	-	261	114	4	-	240	621
8	Credito, assicurazione, imprese finanziarie di controllo, gestioni esattoriali	64	5	455	6	2	1	18	551
8.01	Credito	2	1	323	6	2	-	14	348
8.01 A	Imprese bancarie	2	1	323	6	2	-	14	348
8.01 B	Istituti speciali di credito e istituzioni finanziarie	-	-	-	-	-	-	-	-
8.02	Assicurazione	54	4	22	-	-	1	-	81
8.03	Imprese finanziarie di controllo e gestioni esattoriali	8	-	110	-	-	-	4	122
9	Servizi	290	44	48	94	100	12	2	590
9.01	Servizi per l'igiene e la pulizia	232	38	20	58	79	10	1	438
9.02	Servizi dello spettacolo e ricreativi	34	4	5	28	16	-	1	88
9.03	Servizi sanitari	-	-	-	-	-	-	-	-
9.03 B	Servizi sanitari privati	-	-	-	-	-	-	-	-
9.04	Servizi per l'istruzione	16	2	15	7	-	-	-	40
9.05	Servizi legali, commerciali, tecnici e artistici	-	-	-	-	-	-	-	-
9.08	Servizi vari, non altrove classificati	8	-	8	1	5	2	-	24
	TOTALE	8.493	1.656	3.141	13.285	5.423	1.432	402	33.832

Segue Tav. 12 - Mezzi di trasporto terrestri in dotazione alle unità locali per tipo e per ramo, classe e sottoclasse di attività economica

N. classificazione	RAMI, CLASSI E SOTTOCLASSI DI ATTIVITÀ ECONOMICA	MOTOVEICOLI		AUTOVETTURE		AUTOCARRI		RIMORCHI		AUTOVEICOLI PER USI SPECIALI O PER TRASPORTO SPECIFICO	
		Unità locali	N	Unità locali	N	Unità locali	N	Unità locali	N	Unità locali	N
6	Commercio	298	343	1.388	1.591	602	857	15	16	48	82
6.01	Commercio all'ingrosso	43	52	155	230	232	435	10	11	11	31
6.01 A	Materie prime agricole e tessili e semipr. di origine vegetale e animale	-	-	8	8	17	24	-	-	-	-
6.01 B	Prodotti alimentari e bevande	28	32	91	138	132	275	6	7	3	5
6.01 C	Combustibili, minerali, metalli e prodotti chimici	9	13	12	19	26	48	3	3	5	22
6.01 D	Legname, materiali da costruzione e articoli di installazione	2	2	22	26	33	52	1	1	1	1
6.01 E	Macchine, materiali (per l'industria, commercio, ecc.) e veicoli	1	1	9	17	6	11	-	-	-	-
6.01 F	Mobili di qualsiasi tipo, elettrodomestici e articoli per la casa	-	-	1	2	2	2	-	-	1	2
6.01 G	Tessuti, articoli abbigl. e arredam.; calzature ed articoli in cuoio	-	-	9	16	11	16	-	-	1	1
6.01 H	Prodotti farmaceutici, articoli sanitari e profumeria	1	1	-	-	1	1	-	-	-	-
6.01 I	Apparecchi ottici, fotografici e altri prodotti non alimentari, n.a.c.	1	2	2	2	2	3	-	-	-	-
6.01 L	Materiali vari da recupero	1	1	1	2	2	3	-	-	-	-
6.02	Commercio al minuto	192	212	771	846	263	306	4	4	26	36
6.02 A	Generi alimentari, bevande e tabacchi	141	159	439	476	142	154	-	-	15	15
6.02 B	Tessuti e articoli di abbigliamento	7	7	89	95	21	21	-	-	1	1
6.02 C	Articoli di arredam., mobili, apparecchi e materiali per la casa	24	25	145	160	52	67	-	-	1	1
6.02 D	Autoveicoli, motov. e natanti - Distributori di carburanti e lubrificanti	2	2	28	32	7	9	-	-	3	3
6.02 E	Prod. farmaceutici, apparecchi sanitari, vernici, cosmetici, detersivi	1	1	10	12	2	2	-	-	-	-
6.02 F	Mobili, macchine e forniture per ufficio; librerie, giornali e riviste	-	-	17	24	3	3	-	-	-	-
6.02 G	Articoli vari - Grandi magazzini	17	18	43	47	36	50	4	4	6	16
6.03	Commercio ambulante	37	39	105	107	90	93	-	-	-	-
6.04	Intermediari comm., impr. immob., ag. mediaz., mag. depos. e frigorif.	1	1	110	126	7	13	-	-	3	4
6.05	Noleggio di beni mobili	-	-	7	15	-	-	-	-	-	-
6.06	Alberghi e pubblici esercizi	25	39	240	267	10	10	1	1	8	11
7	Trasporti e comunicazioni	23	24	203	280	210	395	36	62	12	27
7.01	Trasporti terrestri	23	24	196	241	204	342	36	62	11	26
7.02	Trasporti marittimi, lacuali e fluviali	-	-	-	-	-	-	-	-	-	-
7.03	Trasporti aerei	-	-	-	-	-	-	-	-	-	-
7.04	Attività complementari ai trasporti	-	-	2	9	1	1	-	-	-	-
7.05	Servizi ausiliari dei trasporti	-	-	-	-	-	-	-	-	-	-
7.06	Comunicazioni	-	-	5	30	5	52	-	-	1	1
8	Credito, assicurazione, impr. finanziarie controllo, gest. esattoriali	1	1	28	35	-	-	-	-	-	-
8.01	Credito	-	-	4	5	-	-	-	-	-	-
8.01 A	Imprese bancarie	-	-	4	5	-	-	-	-	-	-
8.01 B	Istituti speciali di credito e istituzioni finanziarie	-	-	-	-	-	-	-	-	-	-
8.02	Assicurazione	-	-	20	26	-	-	-	-	-	-
8.03	Imprese finanziarie di controllo e gestioni esattoriali	1	1	4	4	-	-	-	-	-	-
9	Servizi	9	23	52	81	21	33	-	-	12	24
9.01	Servizi per l'igiene e la pulizia	8	21	31	35	15	26	-	-	11	23
9.02	Servizi dello spettacolo e ricreativi	-	-	3	3	-	-	-	-	-	-
9.03	Servizi sanitari	-	-	-	-	-	-	-	-	-	-
9.03 B	Servizi sanitari privati	-	-	-	-	-	-	-	-	-	-
9.04	Servizi per l'istruzione	-	-	15	40	5	5	-	-	-	-
9.05	Servizi legali, commerciali e tecnici	-	-	-	-	-	-	-	-	-	-
9.08	Servizi vari, non altrove classificati	1	2	3	3	1	2	-	-	1	1
	TOTALE	553	639	3.135	3.926	1.618	2.424	86	126	161	270

Segue Tav. 13 - Personale dipendente occupato nel 1970 per mese e per ramo, classe e sottoclasse di attività economica (1)

Segue A — DIRIGENTI, IMPIEGATI E CATEGORIE SPECIALI

N. classifica- zione	RAMI, CLASSI E SOTTOCLASSI DI ATTIVITÀ ECONOMICA	GENNAIO	FEBBRAIO	MARZO	APRILE	MAGGIO	GIUGNO	LUGLIO	AGOSTO	SETTEMBRE	OTTOBRE	NOVEMBRE	DICEMBRE	MEDIA ANNUA
6	Commercio	1.127	1.136	1.138	1.124	1.111	1.166	1.197	1.221	1.189	1.138	1.135	1.214	1.158
6.01	Commercio all'ingrosso	271	272	271	274	278	280	281	286	293	293	295	298	283
6.01 A	Materie prime agricole e tessili e semipr. di origine vegetale e animale	1	1	1	1	1	1	1	1	1	1	1	1	1
6.01 B	Prodotti alimentari e bevande	133	133	134	135	135	136	138	139	142	142	143	142	138
6.01 C	Combustibili, minerali, metalli e prodotti chimici	30	31	31	31	33	34	34	34	35	34	34	34	33
6.01 D	Legname, materiali da costruzione e articoli di installazione	47	47	46	48	48	49	47	47	46	46	46	46	47
6.01 E	Macchine, materiali (per l'industria, commercio, ecc.) e veicoli	28	28	28	29	31	31	31	32	31	30	30	31	30
6.01 F	Mobili di qualsiasi tipo, elettrodomestici e articoli per la casa	5	5	4	4	4	4	4	5	5	5	5	8	5
6.01 G	Tessuti, articoli abbigl. e arredam.; calzature ed articoli in cuoio	8	8	8	8	8	8	8	10	15	17	17	17	11
6.01 H	Prodotti farmaceutici, articoli sanitari e profumeria	5	5	5	5	5	5	5	5	5	5	5	5	5
6.01 I	Apparecchi ottici, fotografici e altri prodotti non alimentari, n.a.c.	14	14	14	13	13	12	13	13	13	13	14	14	13
6.01 L	Materiali vari da recupero	-	-	-	-	-	-	-	-	-	-	-	-	-
6.02	Commercio al minuto	699	713	718	726	715	728	737	752	746	734	735	755	730
6.02 A	Generi alimentari, bevande e tabacchi	263	264	264	261	259	263	264	268	268	268	267	273	265
6.02 B	Tessuti e articoli di abbigliamento	110	110	110	110	104	105	109	110	110	101	99	107	107
6.02 C	Articoli di arredam., mobili, apparecchi e materiali per la casa	132	132	129	130	131	133	134	136	135	133	136	141	134
6.02 D	Autoveicoli, motov. e natanti - Distributori di carburanti e lubrificanti	40	51	53	57	56	57	58	60	60	60	58	56	56
6.02 E	Prod. farmaceutici, apparecchi sanitari, vernici, cosmetici, detersivi	24	24	25	24	24	24	25	25	24	24	24	26	24
6.02 F	Mobili, macchine e forniture per ufficio; librerie, giornali e riviste	22	22	23	23	23	23	24	23	23	22	23	23	23
6.02 G	Articoli vari - Grandi magazzini	108	110	114	121	118	123	123	130	126	126	128	130	121
6.03	Commercio ambulante	-	-	-	-	-	-	-	-	-	-	-	-	-
6.04	Intermediari comm., impr. immob., ag. mediaz., mag. depos. e frigorif.	14	14	14	14	14	14	14	14	14	14	14	14	14
6.05	Noleggio di beni mobili	1	1	1	1	1	1	1	1	1	1	1	1	1
6.06	Alberghi e pubblici esercizi	142	136	134	109	103	143	164	168	135	96	90	145	130
7	Trasporti e comunicazioni	641	638	624	612	603	623	635	647	638	617	603	612	624
7.01	Trasporti terrestri	156	156	158	161	161	158	162	164	163	163	160	162	160
7.02	Trasporti marittimi, lacuali e fluviali	-	-	-	-	-	-	-	-	-	-	-	-	-
7.03	Trasporti aerei	-	-	-	-	-	-	-	-	-	-	-	-	-
7.04	Attività complementari ai trasporti	-	-	-	-	-	-	-	-	-	-	-	-	-
7.05	Servizi ausiliari dei trasporti	16	16	16	15	16	16	16	16	16	16	15	14	16
7.06	Comunicazioni	469	466	450	436	426	449	457	467	459	438	428	436	448
8	Credito, assicurazione, impr. finanziarie controllo, gest. esattoriali	528	529	528	525	524	525	530	530	528	532	532	532	529
8.01	Credito	330	330	331	330	331	331	334	335	334	333	333	333	332
8.01 A	Imprese bancarie	330	330	331	330	331	331	334	335	334	333	333	333	332
8.01 B	Istituti speciali di credito e istituzioni finanziarie	-	-	-	-	-	-	-	-	-	-	-	-	-
8.02	Assicurazione	82	83	81	79	77	78	80	79	78	83	83	83	81
8.03	Imprese finanziarie di controllo e gestioni esattoriali	116	116	116	116	116	116	116	116	116	116	116	116	116
9	Servizi	54	54	54	54	54	54	56	55	57	57	58	58	55
9.01	Servizi per l'igiene e la pulizia	16	16	16	16	16	16	16	16	16	16	16	16	16
9.02	Servizi dello spettacolo e ricreativi	13	13	13	13	13	13	14	14	14	14	14	15	14
9.03	Servizi sanitari	-	-	-	-	-	-	-	-	-	-	-	-	-
9.03 B	Servizi sanitari privati	-	-	-	-	-	-	-	-	-	-	-	-	-
9.04	Servizi per l'istruzione	14	14	14	14	14	14	16	15	16	16	16	15	15
9.05	Servizi legali, commerciali e tecnici	-	-	-	-	-	-	-	-	-	-	-	-	-
9.08	Servizi vari, non altrove classificati	11	11	11	11	11	11	10	10	11	11	12	12	11
	TOTALE	4.095	4.113	4.125	4.121	4.147	4.246	4.311	4.415	4.361	4.302	4.298	4.388	4.244

(1) Cfr. corrispondente nota a pag. 55.

Segue Tav. 13 - Personale dipendente occupato nel 1970 per mese e per ramo, classe e sottoclasse di attività economica (1)

Segue B — ALTRO PERSONALE

N. classificazione	RAMI, CLASSI E SOTTOCLASSI DI ATTIVITÀ ECONOMICA	GENNAIO	FEBBRAIO	MARZO	APRILE	MAGGIO	GIUGNO	LUGLIO	AGOSTO	SETTEMBRE	OTTOBRE	NOVEMBRE	DICEMBRE	MEDIA ANNUA
6	Commercio	3.637	3.484	3.362	2.710	2.400	3.277	4.326	4.478	3.680	2.636	2.447	3.976	3.368
6.01	Commercio all'ingrosso	457	468	486	493	509	519	525	562	636	639	642	633	547
6.01 A	Materie prime agricole e tessili e semipr. di origine vegetale e animale	14	15	25	28	31	31	38	36	35	27	26	25	28
6.01 B	Prodotti alimentari e bevande	249	253	258	254	255	263	272	261	262	258	258	262	259
6.01 C	Combustibili, minerali, metalli e prodotti chimici	75	76	77	75	71	70	64	71	74	76	78	83	74
6.01 D	Legname, materiali da costruzione e articoli di installazione	81	87	89	96	107	107	105	105	118	118	115	97	102
6.01 E	Macchine, materiali (per l'industria, commercio, ecc.) e veicoli	9	9	9	12	12	13	12	10	9	13	13	12	11
6.01 F	Mobili di qualsiasi tipo, elettrodomestici e articoli per la casa	3	3	3	3	3	3	3	4	4	5	5	5	4
6.01 G	Tessuti, articoli abbigl. e arredam.; calzature ed articoli in cuoio	7	6	6	5	10	12	12	57	115	123	129	130	51
6.01 H	Prodotti farmaceutici, articoli sanitari e profumeria	13	13	13	13	13	13	13	12	12	12	12	12	13
6.01 I	Apparecchi ottici, fotografici e altri prodotti non alimentari, n.a.c.	6	6	6	6	6	6	5	5	6	6	5	6	6
6.01 L	Materiali vari da recupero	-	-	-	1	1	1	1	1	1	1	1	1	1
6.02	Commercio al minuto	1.078	1.083	1.075	1.048	1.040	1.065	1.139	1.169	1.140	1.088	1.094	1.130	1.096
6.02 A	Generi alimentari, bevande e tabacchi	464	452	453	439	433	442	486	502	492	449	451	469	461
6.02 B	Tessuti e articoli di abbigliamento	84	85	82	76	76	77	90	91	81	79	83	90	83
6.02 C	Articoli di arredam., mobili, apparecchi e materiali per la casa	159	162	157	159	161	162	164	170	164	163	159	165	162
6.02 D	Autoveicoli, motov. e natanti - Distributori di carburanti e lubrificanti	138	152	152	147	145	152	162	167	171	163	169	171	157
6.02 E	Prod. farmaceutici, apparecchi sanitari, vernici, cosmetici, detersivi	42	41	43	42	42	40	44	44	41	43	43	43	42
6.02 F	Mobili, macchine e forniture per ufficio; librerie, giornali e riviste	31	32	31	31	31	32	33	33	31	30	31	32	32
6.02 G	Articoli vari - Grandi magazzini	160	159	157	154	152	160	160	162	160	161	158	160	159
6.03	Commercio ambulante	-	-	-	-	-	-	-	-	-	-	-	-	-
6.04	Intermediari comm., impr. immob., ag. mediaz., mag. depos. e frigorif.	6	6	7	6	6	8	9	10	9	9	9	9	8
6.05	Noleggio di beni mobili	-	1	1	1	1	1	1	1	1	1	-	-	1
6.06	Alberghi e pubblici esercizi	2.096	1.926	1.793	1.162	844	1.684	2.652	2.736	1.894	899	702	2.204	1.716
7	Trasporti e comunicazioni	1.464	1.462	1.453	1.409	1.383	1.387	1.398	1.422	1.422	1.410	1.378	1.459	1.421
7.01	Trasporti terrestri	961	961	956	910	884	884	883	897	901	895	881	956	914
7.02	Trasporti marittimi, lacuali e fluviali	-	-	-	-	-	-	-	-	-	-	-	-	-
7.03	Trasporti aerei	-	-	-	-	-	-	-	-	-	-	-	-	-
7.04	Attività complementari ai trasporti	-	-	-	-	-	-	-	-	-	-	-	-	-
7.05	Servizi ausiliari dei trasporti	5	5	5	5	6	7	9	9	9	10	11	9	8
7.06	Comunicazioni	498	496	492	494	493	496	506	516	512	505	486	494	499
8	Credito, assicurazione, impr. finanziarie controllo, gest. esattoriali	35	36	35	36	35	35	36	36	36	35	35	35	35
8.01	Credito	31	32	31	31	31	31	31	31	31	30	30	30	31
8.01 A	Imprese bancarie	31	32	31	31	31	31	31	31	31	30	30	30	31
8.01 B	Istituti speciali di credito e istituzioni finanziarie	-	-	-	-	-	-	-	-	-	-	-	-	-
8.02	Assicurazione	3	3	3	4	3	3	4	4	4	4	4	4	4
8.03	Imprese finanziarie di controllo e gestioni esattoriali	1	1	1	1	1	1	1	1	1	1	1	1	1
9	Servizi	417	418	413	423	415	434	456	457	445	431	429	452	433
9.01	Servizi per l'igiene e la pulizia	343	344	340	349	340	360	376	378	368	353	353	372	356
9.02	Servizi dello spettacolo e ricreativi	52	52	51	51	51	51	56	56	54	55	53	56	53
9.03	Servizi sanitari	-	-	-	-	-	-	-	-	-	-	-	-	-
9.03 B	Servizi sanitari privati	-	-	-	-	-	-	-	-	-	-	-	-	-
9.04	Servizi per l'istruzione	15	15	15	16	17	16	16	15	15	15	15	16	16
9.05	Servizi legali, commerciali e tecnici	-	-	-	-	-	-	-	-	-	-	-	-	-
9.08	Servizi vari, non altrove classificati	7	7	7	7	7	7	8	8	8	8	8	8	8
	TOTALE	20.732	21.238	22.653	24.274	24.935	26.260	28.448	28.834	28.200	27.101	26.534	26.624	25.486

(1) Cfr. corrispondente nota a pag. 55.

Segue Tav. 14 - Ore di lavoro prestate dal personale operaio nel 1970 per mese e per ramo, classe e sottoclasse di attività economica

N. classificazione	RAMI, CLASSI E SOTTOCLASSI DI ATTIVITÀ ECONOMICA	ORE DI LAVORO (centinaia)												TOTALE
		Gennaio	Febbraio	Marzo	Aprile	Maggio	Giugno	Luglio	Agosto	Settembre	Ottobre	Novembre	Dicembre	
6	Commercio	6.919	6.620	6.381	5.056	4.508	6.091	8.276	8.604	6.821	4.952	4.563	7.208	75.999
6.01	Commercio all'ingrosso	881	892	928	950	960	992	1.005	1.051	1.182	1.194	1.187	1.166	12.388
6.01 A	Materie prime agricole e tessili e semipr. di origine vegetale e animale	26	28	45	50	54	56	67	63	62	50	46	45	592
6.01 B	Prodotti alimentari e bevande	482	482	499	493	489	509	525	499	502	492	490	493	5.955
6.01 C	Combustibili, minerali, metalli e prodotti chimici	145	145	147	145	134	135	126	133	143	148	151	160	1.712
6.01 D	Legname, materiali da costruzione e articoli di installazione	155	166	166	183	197	200	198	196	219	219	212	178	2.289
6.01 E	Macchine, materiali (per l'industria, commercio, ecc.) e veicoli	17	17	17	23	23	25	22	19	17	24	25	23	252
6.01 F	Mobili di qualsiasi tipo, elettrodomestici e articoli per la casa	5	5	5	6	5	6	6	7	7	9	9	10	80
6.01 G	Tessuti, articoli abbigl. e arredam.: calzature ed articoli in cuoio	13	11	11	10	19	22	23	99	198	217	221	223	1.067
6.01 H	Prodotti farmaceutici, articoli sanitari e profumeria	26	26	26	26	26	26	26	23	20	21	21	21	288
6.01 I	Apparecchi ottici, fotografici e altri prodotti non alimentari, n.a.c.	12	12	12	12	11	11	10	10	12	12	10	11	135
6.01 L	Materiali vari da recupero	-	-	-	2	2	2	2	2	2	2	2	2	18
6.02	Commercio al minuto	2.049	2.031	2.029	1.992	1.949	2.000	2.184	2.215	2.140	2.080	2.048	2.131	24.848
6.02 A	Generi alimentari, bevande e tabacchi	880	848	853	828	811	829	930	953	922	856	842	892	10.444
6.02 B	Tessuti e articoli di abbigliamento	156	155	153	139	138	141	167	172	150	149	154	165	1.839
6.02 C	Articoli di arredam., mobili, apparecchi e materiali per la casa	300	304	293	302	301	305	311	317	306	306	293	305	3.643
6.02 D	Autoveicoli, motov. e natanti - Distributori di carburanti e lubrificanti	258	274	279	276	265	281	312	312	315	311	307	314	3.504
6.02 E	Prod. farmaceutici, apparecchi sanitari, vernici, cosmetici, detersivi	82	79	83	83	83	78	84	83	77	84	84	83	983
6.02 F	Mobili, macchine e forniture per ufficio; librerie, giornali e riviste	60	61	60	60	57	61	63	60	60	57	59	60	718
6.02 G	Articoli vari - Grandi magazzini	313	310	308	304	294	305	317	318	310	317	309	312	3.717
6.03	Commercio ambulante	-	-	-	-	-	-	-	-	-	-	-	-	-
6.04	Intermediari comm., impr. immob., ag. mediaz., mag. depos. e frigorif.	11	10	12	11	11	15	17	18	16	16	16	16	169
6.05	Noleggio di beni mobili	-	2	2	2	2	2	2	2	2	2	2	-	18
6.06	Alberghi e pubblici esercizi	3.978	3.685	3.410	2.101	1.586	3.082	5.068	5.318	3.481	1.660	1.312	3.895	38.576
7	Trasporti e comunicazioni	2.701	2.653	2.638	2.554	2.489	2.523	2.609	2.616	2.642	2.528	2.508	2.642	31.103
7.01	Trasporti terrestri	1.826	1.784	1.777	1.686	1.637	1.657	1.697	1.702	1.732	1.624	1.645	1.761	20.528
7.02	Trasporti marittimi, lacuali e fluviali	-	-	-	-	-	-	-	-	-	-	-	-	-
7.03	Trasporti aerei	-	-	-	-	-	-	-	-	-	-	-	-	-
7.04	Attività complementari ai trasporti	9	9	9	10	11	14	18	17	15	18	19	17	166
7.05	Servizi ausiliari dei trasporti	-	-	-	-	-	-	-	-	-	-	-	-	-
7.06	Comunicazioni	866	860	852	858	841	852	894	897	895	886	844	864	10.409
8	Credito, assicurazione, impr. finanziarie controllo, gest. esattoriali	68	69	71	73	67	68	73	69	71	69	67	69	834
8.01	Credito	60	61	63	63	59	60	63	59	61	59	57	59	724
8.01 A	Imprese bancarie	60	61	63	63	59	60	63	59	61	59	57	59	724
8.01 B	Istituti speciali di credito e istituzioni finanziarie	-	-	-	-	-	-	-	-	-	-	-	-	-
8.02	Assicurazione	6	6	6	8	6	6	8	8	8	8	8	8	86
8.03	Imprese finanziarie di controllo e gestioni esattoriali	2	2	2	2	2	2	2	2	2	2	2	2	24
9	Servizi	757	753	741	757	738	770	829	823	797	776	750	808	9.299
9.01	Servizi per l'igiene e la pulizia	625	622	612	624	606	638	686	681	658	634	614	665	7.665
9.02	Servizi dello spettacolo e ricreativi	92	92	90	90	90	90	97	99	95	97	93	98	1.123
9.03	Servizi sanitari	-	-	-	-	-	-	-	-	-	-	-	-	-
9.03 B	Servizi sanitari privati	-	-	-	-	-	-	-	-	-	-	-	-	-
9.04	Servizi per l'istruzione	27	26	26	30	29	28	30	27	28	29	27	29	336
9.05	Servizi legali, commerciali e tecnici	-	-	-	-	-	-	-	-	-	-	-	-	-
9.08	Servizi vari, non altrove classificati	13	13	13	13	13	14	16	16	16	16	16	16	175
	TOTALE	34.052	34.025	36.150	40.382	38.307	43.000	50.308	44.246	47.549	45.555	41.207	40.461	495.242

Segue Tav. 15 - Spese per il personale dipendente nel 1970 per titolo di spesa, gruppo posizionale del personale e per ramo, classe e sottoclasse di attività economica

Migliaia di lire

N. classificazione	RAMI, CLASSI E SOTTOCLASSI DI ATTIVITÀ ECONOMICA	SPESE IN TOTALE			STIPENDI, SALARI E ALTRE CORRESPONSIONI AL LORDO DELLE RITENUTE, PAGATI AL PERSONALE			CONTRIBUTI SOCIALI OBBLIGATORI A CARICO DEL DATORE DI LAVORO		
		Dirigenti, impiegati e categorie speciali	Altro personale	Totale	Dirigenti, impiegati e categorie speciali	Altro personale	Totale	Dirigenti, impiegati e categorie speciali	Altro personale	Totale
6	Commercio	2.699.215	5.373.120	8.072.335	1.823.440	3.764.714	5.588.154	694.014	1.374.633	2.068.647
6.01	Commercio all'ingrosso	714.290	989.488	1.703.778	482.089	663.115	1.145.204	188.611	281.212	469.823
6.01 A	Materie prime agricole e tessili e semipr. di origine vegetale e animale	2.805	48.293	51.098	1.829	31.835	33.664	885	14.799	15.684
6.01 B	Prodotti alimentari e bevande	371.702	477.101	848.803	250.671	320.043	570.714	98.705	135.183	233.888
6.01 C	Combustibili, minerali, metalli e prodotti chimici	75.294	137.728	213.022	51.034	91.683	142.717	19.640	38.958	58.598
6.01 D	Legname, materiali da costruzione e articoli di installazione	119.044	194.445	313.489	79.188	128.639	207.827	30.475	55.942	86.417
6.01 E	Macchine, materiali (per l'industria, commercio, ecc.) e veicoli	65.446	16.369	81.815	45.068	11.825	56.893	17.789	3.955	21.744
6.01 F	Mobili di qualsiasi tipo, elettrodomestici e articoli per la casa	15.599	5.669	21.268	10.686	3.740	14.426	3.913	1.742	5.655
6.01 G	Tessuti, articoli abbigl. e arredam.; calzature ed articoli in cuoio	24.907	75.719	100.626	16.974	52.909	69.883	5.948	20.163	26.111
6.01 H	Prodotti farmaceutici, articoli sanitari e profumeria	11.541	22.607	34.148	7.447	14.625	22.072	3.722	7.251	10.973
6.01 I	Apparecchi ottici, fotografici e altri prodotti non alimentari, n.a.c.	27.952	10.183	38.135	19.192	6.929	26.121	7.534	2.776	10.310
6.01 L	Materiali vari da recupero	-	1.374	1.374	-	887	887	-	443	443
6.02	Commercio al minuto	1.662.017	1.784.913	3.446.930	1.115.004	1.236.301	2.351.305	424.461	461.616	886.077
6.02 A	Generi alimentari, bevande e tabacchi	553.408	740.938	1.294.346	372.180	511.928	884.108	141.278	196.545	337.823
6.02 B	Tessuti e articoli di abbigliamento	234.813	124.804	359.617	158.848	89.834	248.682	61.126	29.230	90.356
6.02 C	Articoli di arredam., mobili, apparecchi e materiali per la casa	366.195	253.980	620.175	242.600	177.456	420.056	95.568	65.163	160.731
6.02 D	Autoveicoli, motov. e natanti - Distributori di carburanti e lubrificanti	126.279	285.587	411.866	87.060	194.221	281.281	32.766	77.566	110.332
6.02 E	Prod. farmaceutici, apparecchi sanitari, vernici, cosmetici, detersivi	60.764	66.374	127.138	40.841	47.182	88.023	16.270	16.143	32.413
6.02 F	Mobili, macchine e forniture per ufficio; librerie, giornali e riviste	45.105	47.437	92.542	31.554	34.233	65.787	11.232	11.247	22.479
6.02 G	Articoli vari - Grandi magazzini	275.453	265.793	541.246	181.921	181.447	363.368	66.221	65.722	131.943
6.03	Commercio ambulante	-	-	-	-	-	-	-	-	-
6.04	Intermediari comm., impr. immob., ag. mediaz., mag. depos. e frigorif.	26.683	11.791	38.474	18.429	8.389	26.818	6.963	2.828	9.791
6.05	Noleggio di beni mobili	2.197	1.032	3.229	1.438	765	2.203	688	229	917
6.06	Alberghi e pubblici esercizi	294.028	2.585.896	2.879.924	206.480	1.856.144	2.062.624	73.291	628.748	702.039
7	Trasporti e comunicazioni	1.787.028	3.285.282	5.072.310	1.399.680	2.373.795	3.773.475	175.369	668.492	843.861
7.01	Trasporti terrestri	527.447	1.998.885	2.526.332	387.213	1.419.871	1.807.084	73.469	461.095	534.564
7.02	Trasporti marittimi, lacuali e fluviali	-	-	-	-	-	-	-	-	-
7.03	Trasporti aerei	-	-	-	-	-	-	-	-	-
7.04	Attività complementari ai trasporti	-	11.166	11.166	-	7.935	7.935	-	3.073	3.073
7.05	Servizi ausiliari dei trasporti	37.913	-	37.913	27.767	-	27.767	8.182	-	8.182
7.06	Comunicazioni	1.221.668	1.275.231	2.496.899	984.700	945.989	1.930.689	93.718	204.324	298.042
8	Credito, assicurazione, impr. finanziarie controllo, gest. esattoriali	2.614.129	133.334	2.747.463	1.710.529	88.083	1.798.612	528.790	24.805	553.595
8.01	Credito	1.912.080	124.640	2.036.720	1.250.834	82.155	1.332.989	369.776	22.915	392.691
8.01 A	Imprese bancarie	1.912.080	124.640	2.036.720	1.250.834	82.155	1.332.989	369.776	22.915	392.691
8.01 B	Istituti speciali di credito e istituzioni finanziarie	-	-	-	-	-	-	-	-	-
8.02	Assicurazione	176.596	4.082	180.678	124.628	3.080	127.708	35.286	694	35.980
8.03	Imprese finanziarie di controllo e gestioni esattoriali	525.453	4.612	530.065	335.067	2.848	337.915	123.728	1.196	124.924
9	Servizi	111.274	587.417	698.691	86.384	480.305	566.689	20.353	93.267	113.620
9.01	Servizi per l'igiene e la pulizia	35.634	489.546	525.180	27.818	401.288	429.106	6.552	76.707	83.259
9.02	Servizi dello spettacolo e ricreativi	22.112	66.729	88.841	17.943	54.635	72.578	3.693	10.878	14.571
9.03	Servizi sanitari	-	-	-	-	-	-	-	-	-
9.03 B	Servizi sanitari privati	-	-	-	-	-	-	-	-	-
9.04	Servizi per l'istruzione	23.538	20.269	43.807	18.500	16.005	34.505	4.438	3.628	8.066
9.05	Servizi legali, commerciali e tecnici	-	-	-	-	-	-	-	-	-
9.08	Servizi vari, non altrove classificati	29.990	10.873	40.863	22.123	8.377	30.500	5.670	2.054	7.724
	TOTALE	14123.901	45971.698	60095.599	9.569.118	31165.808	40734.926	3.107.727	12807.963	15915.690

DATI COMUNALI

Tav. 16 - Imprese e unità locali per comune

N. classificazione	RAMI E CLASSI DI ATTIVITÀ ECONOMICA	PROVINCIA					1. AGORDO				
		Imprese	Unità locali				Imprese	Unità locali			
			Totale		artigiane			Totale		artigiane	
			N	Addetti	N	Addetti		N	Addetti	N	Addetti
1	Agric., foreste, caccia e pesca	195	207	624	51	167	2	2	4	-	-
1.03	Foreste	46	52	249	40	153	-	-	-	-	-
1.05	Pesca	9	10	10	9	9	-	-	-	-	-
1.06	Attività connesse con l'agricoltura	140	145	365	2	5	2	2	4	-	-
2	Industrie estrattive	38	51	532	28	130	2	3	5	2	4
2.01	Estraz. minerali metalliferi	-	1	168	-	-	-	-	-	-	-
2.02	Estraz. minerali non metalliferi	38	50	364	28	130	2	3	5	2	4
3	Industrie manifatturiere	2.276	2.380	18.657	2.043	5.329	58	61	705	49	137
3.01	Ind. alimentari e affini	130	149	756	115	300	3	4	12	2	5
3.02	Ind. del tabacco	-	-	-	-	-	-	-	-	-	-
3.03	Ind. tessili	86	89	1.540	75	233	4	4	22	4	22
3.04	Ind. vestiario, abbigl., arredam.	268	271	1.892	265	460	8	8	10	8	10
3.05	Ind. delle calzature	100	100	123	99	121	2	2	2	2	2
3.06	Ind. delle pelli e del cuoio	3	4	7	3	5	-	-	-	-	-
3.07	Ind. del legno	565	591	2.173	522	1.267	10	11	41	8	17
3.08	Ind. del mobilio e arredam. in legno	75	78	496	65	193	4	4	20	3	5
3.09	Ind. metallurgiche	2	5	878	1	1	-	-	-	-	-
3.10	Ind. meccaniche	716	739	5.936	660	2.010	15	15	181	14	59
3.11	Ind. costruzione mezzi di trasporto	1	2	130	1	2	-	1	128	-	-
3.12	Ind. lavoraz. minerali non metallif.	88	97	1.284	69	235	2	2	6	2	6
3.13	Ind. chimiche e derivati petrolio e carbone	6	6	66	3	18	-	-	-	-	-
3.14	Ind. della gomma	4	5	11	4	7	-	-	-	-	-
3.15	Ind. produzione di cellulosa per usi tessili e fibre chimiche	-	-	-	-	-	-	-	-	-	-
3.16	Ind. della carta e cartotecnica	5	6	295	2	9	-	-	-	-	-
3.17	Ind. poligrafiche ed editoriali	35	37	200	27	75	3	3	15	2	6
3.18	Ind. foto-fono-cinematografiche	52	56	96	53	92	4	4	5	4	5
3.19	Ind. prodotti materie plastiche	9	9	161	6	17	1	1	110	-	-
3.20	Ind. manifatturiere varie	131	136	2.613	73	284	2	2	153	-	-
4	Costruz. e install. di impianti	1.120	1.395	8.665	895	2.873	16	21	149	12	48
4.01	Ind. delle costruzioni	875	1.133	7.551	669	2.164	13	17	115	11	38
4.02	Ind. installazione di impianti	245	262	1.114	226	709	3	4	34	1	10
5	Energ. elettr., vap., gas e acqua	10	70	1.141	-	-	-	2	113	-	-
5.01	Produzione e distribuz. di energia elettrica, vapore e acqua calda	4	61	1.092	-	-	-	2	113	-	-
5.02	Produzione e distribuzione di gas	3	4	29	-	-	-	-	-	-	-
5.03	Raccolta e distribuzione di acqua	3	5	20	-	-	-	-	-	-	-
6	Commercio	5.758	6.221	13.153	-	-	107	114	283	-	-
6.01	Commercio all'ingrosso	318	376	1.454	-	-	9	10	55	-	-
6.02	Commercio al minuto	3.010	3.325	6.861	-	-	62	66	152	-	-
6.03	Commercio ambulante	255	255	348	-	-	1	1	1	-	-
6.04	Intermediari comm., impr. immob., agenz. mediaz., mag. dep. e frig.	140	149	187	-	-	1	1	1	-	-
6.05	Noleggio di beni mobili	14	16	18	-	-	-	-	-	-	-
6.06	Alberghi e pubblici esercizi	2.021	2.100	4.285	-	-	34	36	74	-	-
7	Trasporti e comunicazioni	398	590	2.509	357	506	8	11	78	8	14
7.01	Trasporti terrestri	383	439	1.525	350	492	8	10	66	8	14
7.02	Trasp. marittimi, lacuali e fluviali	-	-	-	-	-	-	-	-	-	-
7.03	Trasporti aerei	-	-	-	-	-	-	-	-	-	-
7.04	Attività complement. ai trasporti	8	10	19	7	14	-	-	-	-	-
7.05	Servizi ausiliari dei trasporti	5	6	16	-	-	-	-	-	-	-
7.06	Comunicazioni	2	135	949	-	-	-	1	12	-	-
8	Credito, assicuraz., impr. finanz. controllo, gest. esattor.	66	178	659	-	-	-	5	22	-	-
8.01	Credito	2	46	380	-	-	-	2	11	-	-
8.02	Assicurazione	56	66	148	-	-	-	1	1	-	-
8.03	Impr. finanz. controllo, gest. esatt.	8	66	131	-	-	-	2	10	-	-
9	Servizi	523	575	1.241	459	805	11	11	30	10	27
9.01	Servizi per l'igiene e la pulizia	459	488	1.026	459	805	10	10	27	10	27
9.02	Serv. dello spettacolo e ricreativi	40	50	126	-	-	1	1	3	-	-
9.03	Servizi sanitari	-	-	-	-	-	-	-	-	-	-
9.04	Servizi per l'istruzione	15	21	52	-	-	-	-	-	-	-
9.05	Serv. legali, commerciali e tecnici	-	-	-	-	-	-	-	-	-	-
9.08	Serv. vari, non altrove classificati	9	16	37	-	-	-	-	-	-	-
	TOTALE	10.384	11.667	47.181	3.833	9.810	204	230	1.389	81	230

e per ramo e classe di attività economica

2. ALANO DI PIAVE					3. ÀLLEGHE					4. ARSIÈ					N. classificazione
Imprese	Unità locali				Imprese	Unità locali				Imprese	Unità locali				
	Totale		artigiane			Totale		artigiane			Totale		artigiane		
	N	Addetti	N	Addetti		N	Addetti	N	Addetti		N	Addetti	N	Addetti	
-	-	-	-	-	1	1	1	1	1	2	2	12	1	11	1
-	-	-	-	-	-	-	-	-	-	1	1	11	1	11	1.03
-	-	-	-	-	1	1	1	1	1	-	-	-	-	-	1.05
-	-	-	-	-	-	-	-	-	-	1	1	1	-	-	1.06
-	-	-	-	-	-	-	-	-	-	-	-	-	-	-	2
-	-	-	-	-	-	-	-	-	-	-	-	-	-	-	2.01
-	-	-	-	-	-	-	-	-	-	-	-	-	-	-	2.02
23	23	131	20	35	20	20	44	18	35	41	45	124	41	86	3
1	1	2	1	2	-	-	-	-	-	6	7	8	5	5	3.01
-	-	-	-	-	-	-	-	-	-	-	-	-	-	-	3.02
2	2	14	1	1	1	1	1	1	1	3	3	24	3	24	3.03
1	1	1	1	1	2	2	2	2	2	3	4	37	3	3	3.04
3	3	5	3	5	2	2	3	2	3	3	3	12	3	12	3.05
-	-	-	-	-	-	-	-	-	-	-	-	-	-	-	3.06
5	5	12	5	12	8	8	26	6	17	13	13	19	13	19	3.07
1	1	76	-	-	-	-	-	-	-	-	-	-	-	-	3.08
8	8	15	7	8	5	5	8	5	8	10	12	16	11	15	3.10
1	1	5	1	5	-	-	-	-	-	2	2	7	2	7	3.11
-	-	-	-	-	-	-	-	-	-	-	-	-	-	-	3.12
-	-	-	-	-	-	-	-	-	-	-	-	-	-	-	3.13
-	-	-	-	-	-	-	-	-	-	-	-	-	-	-	3.14
-	-	-	-	-	-	-	-	-	-	-	-	-	-	-	3.15
-	-	-	-	-	-	-	-	-	-	-	-	-	-	-	3.16
-	-	-	-	-	-	-	-	-	-	-	-	-	-	-	3.17
-	-	-	-	-	2	2	4	2	4	1	1	1	1	1	3.18
-	-	-	-	-	-	-	-	-	-	-	-	-	-	-	3.19
1	1	1	1	1	-	-	-	-	-	-	-	-	-	-	3.20
16	16	65	14	50	15	19	122	12	46	16	16	45	15	44	4
16	16	65	14	50	10	14	105	7	29	15	15	44	14	43	4.01
-	-	-	-	-	5	5	17	5	17	1	1	1	1	1	4.02
-	1	1	-	-	-	-	-	-	-	1	2	30	-	-	5
-	-	-	-	-	-	-	-	-	-	-	1	28	-	-	5.01
-	-	-	-	-	-	-	-	-	-	-	-	-	-	-	5.02
-	1	1	-	-	-	-	-	-	-	1	1	2	-	-	5.03
69	71	153	-	-	72	75	174	-	-	123	129	215	-	-	6
8	8	35	-	-	4	4	18	-	-	9	9	20	-	-	6.01
38	40	76	-	-	34	34	73	-	-	65	69	113	-	-	6.02
1	1	1	-	-	-	-	-	-	-	7	7	8	-	-	6.03
-	-	-	-	-	-	-	-	-	-	2	2	2	-	-	6.04
-	-	-	-	-	5	5	5	-	-	-	-	-	-	-	6.05
22	22	41	-	-	29	32	78	-	-	40	42	72	-	-	6.06
2	5	15	2	3	1	4	10	1	1	5	8	15	5	5	7
2	3	8	2	3	1	2	2	1	1	5	5	5	5	5	7.01
-	-	-	-	-	-	-	-	-	-	-	-	-	-	-	7.02
-	-	-	-	-	-	-	-	-	-	-	-	-	-	-	7.03
-	-	-	-	-	-	-	-	-	-	-	-	-	-	-	7.04
-	-	-	-	-	-	-	-	-	-	-	-	-	-	-	7.05
-	2	7	-	-	-	2	8	-	-	-	3	10	-	-	7.06
-	3	5	-	-	-	2	6	-	-	-	2	2	-	-	8
-	1	3	-	-	-	1	5	-	-	-	1	1	-	-	8.01
-	2	2	-	-	-	1	1	-	-	-	1	1	-	-	8.02
-	-	-	-	-	-	-	-	-	-	-	-	-	-	-	8.03
6	6	12	6	12	5	5	10	4	7	6	9	10	6	7	9
6	6	12	6	12	4	4	7	4	7	5	8	9	6	7	9.01
-	-	-	-	-	1	1	3	-	-	1	1	1	-	-	9.02
-	-	-	-	-	-	-	-	-	-	-	-	-	-	-	9.03
-	-	-	-	-	-	-	-	-	-	-	-	-	-	-	9.04
-	-	-	-	-	-	-	-	-	-	-	-	-	-	-	9.05
-	-	-	-	-	-	-	-	-	-	-	-	-	-	-	9.08
116	125	382	42	100	114	126	367	36	90	194	213	453	68	153	

Segue Tav. 16 - Imprese e unità locali per comune

N. classificazione	RAMI E CLASSI DI ATTIVITÀ ECONOMICA	5. AURONZO DI CADORE					6. BELLUNO				
		Imprese	Unità locali				Imprese	Unità locali			
			Totale		artigiane			Totale		artigiane	
			N	Addetti	N	Addetti		N	Addetti	N	Addetti
1	Agric., foreste, caccia e pesca	4	4	13	2	8	12	14	51	1	2
1.03	Foreste.	2	2	8	2	8	1	1	2	1	2
1.05	Pesca.	-	-	-	-	-	-	1	1	-	-
1.06	Attività connesse con l'agricoltura	2	2	5	-	-	11	12	48	-	-
2	Industrie estrattive	3	4	13	2	7	3	4	18	2	15
2.01	Estraz. minerali metalliferi.	-	-	-	-	-	-	-	-	-	-
2.02	Estraz. minerali non metalliferi. . .	3	4	13	2	7	3	4	18	2	15
3	Industrie manifatturiere.	50	58	284	45	158	344	358	3.261	320	771
3.01	Ind. alimentari e affini.	3	4	13	3	11	18	21	92	16	42
3.02	Ind. del tabacco.	-	-	-	-	-	-	-	-	-	-
3.03	Ind. tessili.	3	3	29	3	29	20	20	26	20	26
3.04	Ind. vestiario, abbigl., arredam. . .	5	5	8	5	8	62	63	1.070	62	97
3.05	Ind. delle calzature.	2	2	2	2	2	21	21	24	21	24
3.06	Ind. delle pelli e del cuoio.	-	-	-	-	-	2	2	2	2	2
3.07	Ind. del legno.	23	29	127	19	57	34	36	108	34	91
3.08	Ind. del mobilio e arredam. in legno	-	-	-	-	-	14	15	100	13	36
3.09	Ind. metallurgiche.	-	-	-	-	-	1	1	1	1	1
3.10	Ind. meccaniche.	9	10	31	9	27	127	134	1.520	114	331
3.11	Ind. costruzione mezzi di trasporto	-	-	-	-	-	-	-	-	-	-
3.12	Ind. lavoraz. minerali non metallif.	-	-	-	-	-	14	14	201	9	35
3.13	Ind. chimiche e derivati petrolio e carbone	-	-	-	-	-	-	-	-	-	-
3.14	Ind. della gomma.	-	-	-	-	-	2	2	4	2	4
3.15	Ind. produzione di cellulosa per usi tessili e fibre chimiche	-	-	-	-	-	-	-	-	-	-
3.16	Ind. della carta e cartotecnica. . . .	1	1	7	1	7	-	-	-	-	-
3.17	Ind. poligrafiche ed editoriali. . . .	1	1	2	1	2	13	13	68	10	37
3.18	Ind. foto-fono-cinematografiche. . .	-	-	-	-	-	10	10	27	10	27
3.19	Ind. prodotti materie plastiche. . . .	-	-	-	-	-	1	1	2	1	2
3.20	Ind. manifatturiere varie.	3	3	65	2	15	5	5	16	5	16
4	Costruz. e install. di impianti	29	35	178	27	68	164	205	1.653	125	358
4.01	Ind. delle costruzioni.	19	25	153	17	43	121	156	1.335	88	238
4.02	Ind. installazione di impianti. . . .	10	10	25	10	25	43	49	318	37	120
5	Energ. elettr., vap., gas e acqua	1	5	29	-	-	-	4	216	-	-
5.01	Produzione e distribuz. di energia elettrica, vapore e acqua calda . . .	1	5	29	-	-	-	4	216	-	-
5.02	Produzione e distribuzione di gas	-	-	-	-	-	-	-	-	-	-
5.03	Raccolta e distribuzione di acqua . .	-	-	-	-	-	-	-	-	-	-
6	Commercio	207	232	381	-	-	781	863	2.438	-	-
6.01	Commercio all'ingrosso.	7	10	14	-	-	79	105	635	-	-
6.02	Commercio al minuto.	73	89	155	-	-	423	469	1.293	-	-
6.03	Commercio ambulante.	4	4	7	-	-	35	35	51	-	-
6.04	Intermediari comm., impr. immob., agenz. mediaz., mag. dep. e frig.	8	8	9	-	-	60	65	86	-	-
6.05	Noleggio di beni mobili.	2	2	2	-	-	2	2	2	-	-
6.06	Alberghi e pubblici esercizi.	113	119	194	-	-	182	187	371	-	-
7	Trasporti e comunicazioni	13	19	37	11	11	53	71	692	45	58
7.01	Trasporti terrestri.	12	15	21	11	11	48	53	324	43	55
7.02	Trasp. marittimi, lacuali e fluviali . .	-	-	-	-	-	-	-	-	-	-
7.03	Trasporti aerei.	-	-	-	-	-	-	-	-	-	-
7.04	Attività complement. ai trasporti	1	1	3	-	-	2	2	3	2	3
7.05	Servizi ausiliari dei trasporti.	-	-	-	-	-	2	2	10	-	-
7.06	Comunicazioni.	-	3	13	-	-	1	14	355	-	-
8	Credito, assicuraz., impr. finanz. controllo, gest. esattor.	-	4	8	-	-	34	42	286	-	-
8.01	Credito.	-	2	4	-	-	-	4	156	-	-
8.02	Assicurazione.	-	-	-	-	-	33	35	96	-	-
8.03	Impr. finanz. controllo, gest. esatt.	-	2	4	-	-	1	3	34	-	-
9	Servizi	13	16	37	10	21	102	112	379	86	203
9.01	Servizi per l'igiene e la pulizia. . . .	11	12	26	10	21	88	92	298	86	203
9.02	Serv. dello spettacolo e ricreativi	2	3	9	-	-	3	5	33	-	-
9.03	Servizi sanitari.	-	-	-	-	-	-	-	-	-	-
9.04	Servizi per l'istruzione.	-	1	2	-	-	7	7	24	-	-
9.05	Serv. legali, commerciali e tecnici	-	-	-	-	-	-	-	-	-	-
9.08	Serv. vari, non altrove classificati.	-	-	-	-	-	4	8	24	-	-
	TOTALE	320	377	980	97	273	1.493	1.673	8.994	579	1.407

e per ramo e classe di attività economica

7. BORCA DI CADORE					8. CALALZO DI CADORE					9. CANALE D'ÀGORDO					N. classificazione
Imprese	Unità locali				Imprese	Unità locali				Imprese	Unità locali				
	Totale		artigiane			Totale		artigiane			Totale		artigiane		
	N	Addetti	N	Addetti		N	Addetti	N	Addetti		N	Addetti	N	Addetti	
-	-	-	-	-	-	-	-	-	-	4	4	14	1	8	1
-	-	-	-	-	-	-	-	-	-	1	1	8	1	8	1.03
-	-	-	-	-	-	-	-	-	-	-	-	-	-	-	1.05
-	-	-	-	-	-	-	-	-	-	3	3	6	-	-	1.06
-	-	-	-	-	-	-	-	-	-	-	-	-	-	-	2
-	-	-	-	-	-	-	-	-	-	-	-	-	-	-	2.01
-	-	-	-	-	-	-	-	-	-	-	-	-	-	-	2.02
13	13	24	13	24	59	60	671	48	133	14	15	23	14	22	3
1	1	3	1	3	-	-	-	-	-	2	2	7	2	7	3.01
-	-	-	-	-	-	-	-	-	-	-	-	-	-	-	3.02
-	-	-	-	-	1	1	1	1	1	-	-	-	-	-	3.03
-	-	-	-	-	5	5	8	5	8	4	4	5	4	5	3.04
1	1	1	1	1	2	2	2	2	2	-	-	-	-	-	3.05
7	7	15	7	15	8	8	25	6	17	3	4	5	3	4	3.06
-	-	-	-	-	-	-	-	-	-	-	-	-	-	-	3.07
3	3	4	3	4	13	13	86	12	43	4	4	5	4	5	3.08
-	-	-	-	-	1	1	1	1	1	-	-	-	-	-	3.09
-	-	-	-	-	-	-	-	-	-	-	-	-	-	-	3.10
-	-	-	-	-	-	-	-	-	-	-	-	-	-	-	3.11
-	-	-	-	-	-	-	-	-	-	-	-	-	-	-	3.12
-	-	-	-	-	-	-	-	-	-	-	-	-	-	-	3.13
-	-	-	-	-	-	-	-	-	-	-	-	-	-	-	3.14
-	-	-	-	-	-	-	-	-	-	-	-	-	-	-	3.15
-	-	-	-	-	-	-	-	-	-	-	-	-	-	-	3.16
-	-	-	-	-	1	1	2	1	2	1	1	1	1	1	3.17
1	1	1	1	1	1	1	1	1	1	-	-	-	-	-	3.18
-	-	-	-	-	1	1	4	1	4	-	-	-	-	-	3.19
-	-	-	-	-	26	27	541	18	54	-	-	-	-	-	3.20
8	11	69	5	19	20	26	125	15	56	14	14	52	12	30	4
6	9	67	3	17	15	21	90	10	21	13	13	50	11	28	4.01
2	2	2	2	2	5	5	35	5	35	1	1	2	1	2	4.02
-	1	4	-	-	-	5	65	-	-	-	-	-	-	-	5
-	1	4	-	-	-	5	65	-	-	-	-	-	-	-	5.01
-	-	-	-	-	-	-	-	-	-	-	-	-	-	-	5.02
-	-	-	-	-	-	-	-	-	-	-	-	-	-	-	5.03
35	43	100	-	-	81	91	194	-	-	21	24	40	-	-	6
1	1	1	-	-	6	7	50	-	-	-	-	-	-	-	6.01
15	18	34	-	-	38	46	86	-	-	15	15	27	-	-	6.02
2	2	2	-	-	4	4	5	-	-	-	-	-	-	-	6.03
-	-	-	-	-	5	5	5	-	-	-	-	-	-	-	6.04
-	-	-	-	-	1	1	1	-	-	-	-	-	-	-	6.05
17	22	63	-	-	27	28	47	-	-	6	9	13	-	-	6.06
2	3	6	2	3	9	12	94	9	12	-	1	3	-	-	7
2	2	3	2	3	9	11	89	9	12	-	-	-	-	-	7.01
-	-	-	-	-	-	-	-	-	-	-	-	-	-	-	7.02
-	-	-	-	-	-	-	-	-	-	-	-	-	-	-	7.03
-	-	-	-	-	-	-	-	-	-	-	-	-	-	-	7.04
-	-	-	-	-	-	-	-	-	-	-	-	-	-	-	7.05
-	1	3	-	-	-	1	5	-	-	-	1	3	-	-	7.06
-	-	-	-	-	-	2	5	-	-	-	-	-	-	-	8
-	-	-	-	-	-	1	4	-	-	-	-	-	-	-	8.01
-	-	-	-	-	-	1	1	-	-	-	-	-	-	-	8.02
-	-	-	-	-	-	1	1	-	-	-	-	-	-	-	8.03
3	3	7	3	7	10	11	19	8	10	2	3	4	2	2	9
3	3	7	3	7	8	8	10	8	10	2	2	2	2	2	9.01
-	-	-	-	-	1	1	4	-	-	-	1	2	-	-	9.02
-	-	-	-	-	-	-	-	-	-	-	-	-	-	-	9.03
-	-	-	-	-	1	2	5	-	-	-	-	-	-	-	9.04
-	-	-	-	-	-	-	-	-	-	-	-	-	-	-	9.05
-	-	-	-	-	-	-	-	-	-	-	-	-	-	-	9.06
61	74	210	23	53	179	207	1.173	80	211	55	61	136	29	62	

Segue Tav. 16 - Imprese e unità locali per comune

N. classificazione	RAMI E CLASSI DI ATTIVITÀ ECONOMICA	10. CASTELLO LAVAZZO					11. CENCENIGHE AGORDINO				
		Imprese	Unità locali				Imprese	Unità locali			
			Totale		artigiane			Totale		artigiane	
			N	Addetti	N	Addetti		N	Addetti	N	Addetti
1	Agric., foreste, caccia e pesca	1	1	1	-	-	2	2	2	-	-
1.03	Foreste	-	-	-	-	-	-	-	-	-	-
1.05	Pesca	-	-	-	-	-	-	-	-	-	-
1.06	Attività connesse con l'agricoltura	1	1	1	-	-	2	2	2	-	-
2	Industrie estrattive	-	-	-	-	-	-	-	-	-	-
2.01	Estraz. minerali metalliferi	-	-	-	-	-	-	-	-	-	-
2.02	Estraz. minerali non metalliferi	-	-	-	-	-	-	-	-	-	-
3	Industrie manifatturiere	14	14	80	12	21	13	14	56	13	40
3.01	Ind. alimentari e affini	2	2	4	1	2	-	-	-	-	-
3.02	Ind. del tabacco	-	-	-	-	-	-	-	-	-	-
3.03	Ind. tessili	2	2	4	2	4	1	1	1	1	1
3.04	Ind. vestiario, abbigl., arredam.	-	-	-	-	-	-	-	-	-	-
3.05	Ind. delle calzature	1	1	1	1	1	1	1	2	1	2
3.06	Ind. delle pelli e del cuoio	-	-	-	-	-	-	-	-	-	-
3.07	Ind. del legno	4	4	62	3	5	7	7	26	7	26
3.08	Ind. del mobilio e arredam. in legno	-	-	-	-	-	-	-	-	-	-
3.09	Ind. metallurgiche	-	-	-	-	-	-	-	-	-	-
3.10	Ind. meccaniche	5	5	9	5	9	4	4	11	4	11
3.11	Ind. costruzione mezzi di trasporto	-	-	-	-	-	-	-	-	-	-
3.12	Ind. lavoraz. minerali non metallif.	-	-	-	-	-	-	1	16	-	-
3.13	Ind. chimiche e derivati petrolio e carbone	-	-	-	-	-	-	-	-	-	-
3.14	Ind. della gomma	-	-	-	-	-	-	-	-	-	-
3.15	Ind. produzione di cellulosa per usi tessili e fibre chimiche	-	-	-	-	-	-	-	-	-	-
3.16	Ind. della carta e cartotecnica	-	-	-	-	-	-	-	-	-	-
3.17	Ind. poligrafiche ed editoriali	-	-	-	-	-	-	-	-	-	-
3.18	Ind. foto-fono-cinematografiche	-	-	-	-	-	-	-	-	-	-
3.19	Ind. prodotti materie plastiche	-	-	-	-	-	-	-	-	-	-
3.20	Ind. manifatturiere varie	-	-	-	-	-	-	-	-	-	-
4	Costruz. e install. di impianti	8	10	86	7	18	29	30	62	28	57
4.01	Ind. delle costruzioni	8	10	86	7	18	25	26	43	24	38
4.02	Ind. installazione di impianti	-	-	-	-	-	4	4	19	4	19
5	Energ. elettr., vap., gas e acqua	-	1	20	-	-	-	2	27	-	-
5.01	Produzione e distribuz. di energia elettrica, vapore e acqua calda	-	1	20	-	-	-	2	27	-	-
5.02	Produzione e distribuzione di gas	-	-	-	-	-	-	-	-	-	-
5.03	Raccolta e distribuzione di acqua	-	-	-	-	-	-	-	-	-	-
6	Commercio	40	43	73	-	-	36	40	82	-	-
6.01	Commercio all'ingrosso	-	-	-	-	-	-	1	3	-	-
6.02	Commercio al minuto	27	29	47	-	-	22	25	48	-	-
6.03	Commercio ambulante	1	1	1	-	-	-	-	-	-	-
6.04	Intermediari comm., impr. immob., agenz. mediaz., mag. dep. e frig.	-	1	1	-	-	-	-	-	-	-
6.05	Noleggio di beni mobili	-	-	-	-	-	-	-	-	-	-
6.06	Alberghi e pubblici esercizi	12	12	24	-	-	14	14	31	-	-
7	Trasporti e comunicazioni	3	5	8	3	3	2	3	10	2	4
7.01	Trasporti terrestri	3	4	5	3	3	2	2	4	2	4
7.02	Trasp. marittimi, lacuali e fluviali	-	-	-	-	-	-	-	-	-	-
7.03	Trasporti aerei	-	-	-	-	-	-	-	-	-	-
7.04	Attività complement. ai trasporti	-	-	-	-	-	-	-	-	-	-
7.05	Servizi ausiliari dei trasporti	-	-	-	-	-	-	-	-	-	-
7.06	Comunicazioni	-	1	3	-	-	-	1	6	-	-
8	Credito, assicuraz., impr. finanz. controllo, gest. esattor.	-	-	-	-	-	-	1	1	-	-
8.01	Credito	-	-	-	-	-	-	-	-	-	-
8.02	Assicurazione	-	-	-	-	-	-	-	-	-	-
8.03	Impr. finanz. controllo, gest. esatt.	-	-	-	-	-	-	1	1	-	-
9	Servizi	3	3	4	2	2	5	5	7	4	4
9.01	Servizi per l'igiene e la pulizia	3	3	4	2	2	4	4	4	4	4
9.02	Serv. dello spettacolo e ricreativi	-	-	-	-	-	1	1	3	-	-
9.03	Servizi sanitari	-	-	-	-	-	-	-	-	-	-
9.04	Servizi per l'istruzione	-	-	-	-	-	-	-	-	-	-
9.05	Serv. legali, commerciali e tecnici	-	-	-	-	-	-	-	-	-	-
9.08	Serv. vari, non altrove classificati	-	-	-	-	-	-	-	-	-	-
	TOTALE	69	77	272	24	44	87	97	247	47	105

e per ramo e classe di attività economica

12. CESIOMAGGIORE					13. CHIES D'ALPAGO					14. CIBIANA DI CADORE					N. classificazione
Imprese	Unità locali				Imprese	Unità locali				Imprese	Unità locali				
	Totale		artigiane			Totale		artigiane			Totale		artigiane		
	N	Addetti	N	Addetti		N	Addetti	N	Addetti		N	Addetti	N	Addetti	
3	3	5	1	1	8	8	21	-	-	-	-	-	-	-	1
-	-	-	-	-	-	-	-	-	-	-	-	-	-	-	1.03
-	-	-	-	-	-	-	-	-	-	-	-	-	-	-	1.05
3	3	5	1	1	8	8	21	-	-	-	-	-	-	-	1.06
1	2	35	-	-	2	2	5	1	3	-	-	-	-	-	2
-	-	-	-	-	-	-	-	-	-	-	-	-	-	-	2.01
1	2	35	-	-	2	2	5	1	3	-	-	-	-	-	2.02
31	32	84	29	41	10	10	20	10	20	7	7	145	5	41	3
1	2	20	-	-	2	2	4	2	4	-	-	-	-	-	3.01
-	-	-	-	-	-	-	-	-	-	-	-	-	-	-	3.02
1	1	1	1	1	-	-	-	-	-	-	-	-	-	-	3.03
7	7	7	7	7	-	-	-	-	-	-	-	-	-	-	3.04
1	1	1	1	1	-	-	-	-	-	-	-	-	-	-	3.05
-	-	-	-	-	-	-	-	-	-	-	-	-	-	-	3.06
9	9	11	9	11	4	4	6	4	6	1	1	1	1	1	3.07
-	-	-	-	-	-	-	-	-	-	-	-	-	-	-	3.08
-	-	-	-	-	-	-	-	-	-	-	-	-	-	-	3.09
10	10	41	9	18	4	4	10	4	10	3	3	38	3	38	3.10
-	-	-	-	-	-	-	-	-	-	-	-	-	-	-	3.11
1	1	2	1	2	-	-	-	-	-	-	-	-	-	-	3.12
-	-	-	-	-	-	-	-	-	-	-	-	-	-	-	3.13
-	-	-	-	-	-	-	-	-	-	-	-	-	-	-	3.14
-	-	-	-	-	-	-	-	-	-	-	-	-	-	-	3.15
-	-	-	-	-	-	-	-	-	-	-	-	-	-	-	3.16
-	-	-	-	-	-	-	-	-	-	-	-	-	-	-	3.17
1	1	1	1	1	-	-	-	-	-	-	-	-	-	-	3.18
-	-	-	-	-	-	-	-	-	-	-	-	-	-	-	3.19
-	-	-	-	-	-	-	-	-	-	3	3	106	1	2	3.20
16	17	102	11	38	14	17	54	10	29	-	-	-	-	-	4
15	16	101	10	37	12	15	48	8	23	-	-	-	-	-	4.01
1	1	1	1	1	2	2	6	2	6	-	-	-	-	-	4.02
-	1	4	-	-	-	-	-	-	-	-	-	-	-	-	5
-	1	4	-	-	-	-	-	-	-	-	-	-	-	-	5.01
-	-	-	-	-	-	-	-	-	-	-	-	-	-	-	5.02
-	-	-	-	-	-	-	-	-	-	-	-	-	-	-	5.03
83	88	133	-	-	45	47	71	-	-	18	18	32	-	-	6
-	-	-	-	-	2	2	2	-	-	-	-	-	-	-	6.01
52	57	85	-	-	25	27	41	-	-	12	12	21	-	-	6.02
3	3	3	-	-	-	-	-	-	-	1	1	1	-	-	6.03
1	1	1	-	-	-	-	-	-	-	-	-	-	-	-	6.04
27	27	44	-	-	18	18	28	-	-	5	5	10	-	-	6.05
8	13	37	7	9	3	4	5	3	3	-	1	2	-	-	7
8	10	27	7	9	3	3	3	3	3	-	-	-	-	-	7.01
-	-	-	-	-	-	-	-	-	-	-	-	-	-	-	7.02
-	-	-	-	-	-	-	-	-	-	-	-	-	-	-	7.03
-	-	-	-	-	-	-	-	-	-	-	-	-	-	-	7.04
-	-	-	-	-	-	-	-	-	-	-	-	-	-	-	7.05
-	3	10	-	-	-	1	2	-	-	-	1	2	-	-	7.06
-	1	1	-	-	-	1	1	-	-	-	1	-	-	-	8
-	-	-	-	-	-	-	-	-	-	-	-	-	-	-	8.01
-	-	-	-	-	-	-	-	-	-	-	-	-	-	-	8.02
-	1	1	-	-	-	1	1	-	-	-	1	-	-	-	8.03
8	9	12	7	10	1	1	1	1	1	-	-	-	-	-	9
6	7	10	7	10	1	1	1	1	1	-	-	-	-	-	9.01
2	2	2	-	-	-	-	-	-	-	-	-	-	-	-	9.02
-	-	-	-	-	-	-	-	-	-	-	-	-	-	-	9.03
-	-	-	-	-	-	-	-	-	-	-	-	-	-	-	9.04
-	-	-	-	-	-	-	-	-	-	-	-	-	-	-	9.05
-	-	-	-	-	-	-	-	-	-	-	-	-	-	-	9.08
150	166	413	55	99	83	90	178	25	56	25	27	179	5	41	

Segue Tav. 16 - Imprese e unità locali per comune

N. classifica- zione	RAMI E CLASSI DI ATTIVITÀ ECONOMICA	15. COLLE SANTA LUCIA					16. COMÈLICO SUPERIORE				
		Imprese	Unità locali				Imprese	Unità locali			
			Totale		artigiane			Totale		artigiane	
			N	Addetti	N	Addetti		N	Addetti	N	Addetti
1	Agric., foreste, caccia e pesca	1	1	1	-	-	10	11	40	7	34
1.03	Foreste	-	-	-	-	-	6	7	34	7	34
1.05	Pesca	-	-	-	-	-	-	-	-	-	-
1.06	Attività connesse con l'agricoltura	1	1	1	-	-	4	4	6	-	-
2	Industrie estrattive	-	-	-	-	-	-	-	-	-	-
2.01	Estraz. minerali metalliferi	-	-	-	-	-	-	-	-	-	-
2.02	Estraz. minerali non metalliferi	-	-	-	-	-	-	-	-	-	-
3	Industrie manifatturiere	2	2	2	2	2	45	45	115	41	67
3.01	Ind. alimentari e affini	-	-	-	-	-	3	3	8	2	5
3.02	Ind. del tabacco	-	-	-	-	-	-	-	-	-	-
3.03	Ind. tessili	-	-	-	-	-	-	-	-	-	-
3.04	Ind. vestiario, abbigl., arredam.	1	1	1	1	1	2	2	3	2	3
3.05	Ind. delle calzature	-	-	-	-	-	3	3	3	3	3
3.06	Ind. delle pelli e del cuoio	-	-	-	-	-	-	-	-	-	-
3.07	Ind. del legno	1	1	1	1	1	19	19	32	19	32
3.08	Ind. del mobilio e arredam. in legno	-	-	-	-	-	3	3	13	2	2
3.09	Ind. metallurgiche	-	-	-	-	-	-	-	-	-	-
3.10	Ind. meccaniche	-	-	-	-	-	10	10	18	10	18
3.11	Ind. costruzione mezzi di trasporto	-	-	-	-	-	-	-	-	-	-
3.12	Ind. lavoraz. minerali non metallif.	-	-	-	-	-	3	3	4	3	4
3.13	Ind. chimiche e derivati petrolio e carbone	-	-	-	-	-	-	-	-	-	-
3.14	Ind. della gomma	-	-	-	-	-	-	-	-	-	-
3.15	Ind. produzione di cellulosa per usi tessili e fibre chimiche	-	-	-	-	-	-	-	-	-	-
3.16	Ind. della carta e cartotecnica	-	-	-	-	-	-	-	-	-	-
3.17	Ind. poligrafiche ed editoriali	-	-	-	-	-	-	-	-	-	-
3.18	Ind. foto-fono-cinematografiche	-	-	-	-	-	-	-	-	-	-
3.19	Ind. prodotti materie plastiche	-	-	-	-	-	2	2	34	-	-
3.20	Ind. manifatturiere varie	-	-	-	-	-	-	-	-	-	-
4	Costruz. e install. di impianti	1	2	11	-	-	42	43	108	36	97
4.01	Ind. delle costruzioni	1	2	11	-	-	37	38	99	31	88
4.02	Ind. installazione di impianti	-	-	-	-	-	5	5	9	5	9
5	Energ. elettr., vap., gas e acqua	-	-	-	-	-	-	1	7	-	-
5.01	Produzione e distribuz. di energia elettrica, vapore e acqua calda	-	-	-	-	-	-	1	7	-	-
5.02	Produzione e distribuzione di gas	-	-	-	-	-	-	-	-	-	-
5.03	Raccolta e distribuzione di acqua	-	-	-	-	-	-	-	-	-	-
6	Commercio	13	13	27	-	-	107	111	170	-	-
6.01	Commercio all'ingrosso	-	-	-	-	-	-	-	-	-	-
6.02	Commercio al minuto	5	5	8	-	-	75	77	110	-	-
6.03	Commercio ambulante	-	-	-	-	-	1	1	1	-	-
6.04	Intermediari comm., impr. immob., agenz. mediaz., mag. dep. e frig.	1	1	1	-	-	1	1	1	-	-
6.05	Noleggio di beni mobili	-	-	-	-	-	-	-	-	-	-
6.06	Alberghi e pubblici esercizi	7	7	18	-	-	30	32	58	-	-
7	Trasporti e comunicazioni	-	1	2	-	-	6	10	18	6	9
7.01	Trasporti terrestri	-	-	-	-	-	6	6	9	6	9
7.02	Trasp. marittimi, lacuali e fluviali	-	-	-	-	-	-	-	-	-	-
7.03	Trasporti aerei	-	-	-	-	-	-	-	-	-	-
7.04	Attività complement. ai trasporti	-	-	-	-	-	-	-	-	-	-
7.05	Servizi ausiliari dei trasporti	-	-	-	-	-	-	-	-	-	-
7.06	Comunicazioni	-	1	2	-	-	-	4	9	-	-
8	Credito, assicuraz., impr. finanz. controllo, gest. esattor.	-	1	-	-	-	-	1	-	-	-
8.01	Credito	-	-	-	-	-	-	-	-	-	-
8.02	Assicurazione	-	-	-	-	-	-	-	-	-	-
8.03	Impr. finanz. controllo, gest. esatt.	-	1	-	-	-	-	1	-	-	-
9	Servizi	-	-	-	-	-	8	9	12	8	11
9.01	Servizi per l'igiene e la pulizia	-	-	-	-	-	8	8	11	8	11
9.02	Serv. dello spettacolo e ricreativi	-	-	-	-	-	-	1	1	-	-
9.03	Servizi sanitari	-	-	-	-	-	-	-	-	-	-
9.04	Servizi per l'istruzione	-	-	-	-	-	-	-	-	-	-
9.05	Serv. legali, commerciali e tecnici	-	-	-	-	-	-	-	-	-	-
9.08	Serv. vari, non altrove classificati	-	-	-	-	-	-	-	-	-	-
	TOTALE	17	20	43	2	2	218	231	470	98	218

e per ramo e classe di attività economica

17. CORTINA D'AMPEZZO					18. DANTA					19. DOMEGGE DI CADORE					N. classificazione
Imprese	Unità locali				Imprese	Unità locali				Imprese	Unità locali				
	Totale		artigiane			Totale		artigiane			Totale		artigiane		
	N	Addetti	N	Addetti		N	Addetti	N	Addetti		N	Addetti	N	Addetti	
1	1	4	-	-	1	2	26	-	-	1	1	2	-	-	1
-	-	-	-	-	-	1	24	-	-	-	-	-	-	-	1.03
-	-	-	-	-	-	-	-	-	-	-	-	-	-	-	1.05
1	1	4	-	-	1	1	2	-	-	1	1	2	-	-	1.06
-	-	-	-	-	-	-	-	-	-	-	-	-	-	-	2
-	-	-	-	-	-	-	-	-	-	-	-	-	-	-	2.01
-	-	-	-	-	-	-	-	-	-	-	-	-	-	-	2.02
128	141	609	115	333	3	3	33	2	2	67	69	892	48	215	3
2	8	26	2	8	-	-	-	-	-	1	1	2	1	2	3.01
-	-	-	-	-	-	-	-	-	-	-	-	-	-	-	3.02
1	1	1	-	-	-	-	-	-	-	-	-	-	-	-	3.03
26	26	52	26	52	-	-	-	-	-	2	2	2	2	2	3.04
9	9	9	9	9	-	-	-	-	-	-	-	-	-	-	3.05
-	-	-	-	-	-	-	-	-	-	-	-	-	-	-	3.06
20	23	136	17	65	1	1	1	1	1	5	5	10	5	10	3.07
24	24	141	21	69	-	-	-	-	-	-	-	-	-	-	3.08
-	-	-	-	-	-	-	-	-	-	-	-	-	-	-	3.09
35	38	176	32	112	2	2	32	1	1	20	21	162	17	95	3.10
-	-	-	-	-	-	-	-	-	-	-	-	-	-	-	3.11
2	2	2	2	2	-	-	-	-	-	1	1	2	1	2	3.12
-	-	-	-	-	-	-	-	-	-	-	-	-	-	-	3.13
-	-	-	-	-	-	-	-	-	-	-	-	-	-	-	3.14
-	-	-	-	-	-	-	-	-	-	-	-	-	-	-	3.15
4	5	53	2	5	-	-	-	-	-	1	1	2	1	2	3.16
4	4	12	3	10	-	-	-	-	-	1	1	5	1	5	3.17
-	-	-	-	-	-	-	-	-	-	1	1	2	1	2	3.18
1	1	1	1	1	-	-	-	-	-	35	36	705	19	95	3.19
34	59	811	25	117	1	1	1	1	1	13	14	104	11	17	3.20
23	45	679	16	65	-	-	-	-	-	7	8	94	5	7	4.01
11	14	132	9	52	1	1	1	1	1	6	6	10	6	10	4.02
1	3	27	-	-	-	-	-	-	-	-	-	-	-	-	5
1	3	27	-	-	-	-	-	-	-	-	-	-	-	-	5.01
-	-	-	-	-	-	-	-	-	-	-	-	-	-	-	5.02
-	-	-	-	-	-	-	-	-	-	-	-	-	-	-	5.03
339	392	1.268	-	-	21	21	30	-	-	93	96	181	-	-	6
14	21	55	-	-	-	-	-	-	-	5	6	18	-	-	6.01
158	191	633	-	-	12	12	16	-	-	46	48	95	-	-	6.02
3	3	3	-	-	-	-	-	-	-	1	1	1	-	-	6.03
4	5	10	-	-	1	1	1	-	-	22	22	22	-	-	6.04
2	2	4	-	-	-	-	-	-	-	-	-	-	-	-	6.05
158	170	563	-	-	8	8	13	-	-	19	19	45	-	-	6.06
26	40	250	16	17	-	1	2	-	-	2	4	13	2	2	7
26	36	176	16	17	-	-	-	-	-	2	2	2	2	2	7.01
-	-	-	-	-	-	-	-	-	-	-	-	-	-	-	7.02
-	-	-	-	-	-	-	-	-	-	-	-	-	-	-	7.03
-	1	2	-	-	-	-	-	-	-	-	-	-	-	-	7.04
-	1	2	-	-	-	-	-	-	-	-	-	-	-	-	7.05
-	2	70	-	-	-	1	2	-	-	-	2	11	-	-	7.06
6	12	64	-	-	-	1	1	-	-	1	3	6	-	-	8
1	5	55	-	-	-	-	-	-	-	-	1	5	-	-	8.01
4	6	8	-	-	-	-	-	-	-	1	1	1	-	-	8.02
1	1	1	-	-	-	1	1	-	-	-	1	-	-	-	8.03
32	37	115	28	71	3	3	3	3	3	8	8	11	7	8	9
29	30	98	28	71	3	3	3	3	3	7	7	8	7	8	9.01
-	3	8	-	-	-	-	-	-	-	1	1	3	-	-	9.02
-	-	-	-	-	-	-	-	-	-	-	-	-	-	-	9.03
1	1	2	-	-	-	-	-	-	-	-	-	-	-	-	9.04
-	-	-	-	-	-	-	-	-	-	-	-	-	-	-	9.05
2	3	7	-	-	-	-	-	-	-	-	-	-	-	-	9.08
567	685	3.148	184	538	29	32	96	6	6	185	195	1.209	68	242	

Segue Tav. 16 - Imprese e unità locali per comune

N. classificazione	RAMI E CLASSI DI ATTIVITÀ ECONOMICA	20. FALCADE					21. FARRA D'ALPAGO				
		Imprese	Unità locali				Imprese	Unità locali			
			Totale		artigiane			Totale		artigiane	
			N	Addetti	N	Addetti		N	Addetti	N	Addetti
1	Agric., foreste, caccia e pesca	3	3	7	-	-	5	5	18	4	16
1.03	Foreste	-	-	-	-	-	4	4	16	4	16
1.05	Pesca	-	-	-	-	-	-	-	-	-	-
1.06	Attività connesse con l'agricoltura	3	3	7	-	-	1	1	2	-	-
2	Industrie estrattive	-	1	5	-	-	-	-	-	-	-
2.01	Estraz. minerali metalliferi	-	-	-	-	-	-	-	-	-	-
2.02	Estraz. minerali non metalliferi	-	1	5	-	-	-	-	-	-	-
3	Industrie manifatturiere	24	25	50	23	43	20	20	60	20	60
3.01	Ind. alimentari e affini	2	2	4	2	4	3	3	9	3	9
3.02	Ind. del tabacco	-	-	-	-	-	-	-	-	-	-
3.03	Ind. tessili	-	-	-	-	-	1	1	6	1	6
3.04	Ind. vestiario, abbigl., arredam.	3	3	3	3	3	1	1	1	1	1
3.05	Ind. delle calzature	1	1	1	1	1	-	-	-	-	-
3.06	Ind. delle pelli e del cuoio	-	-	-	-	-	-	-	-	-	-
3.07	Ind. del legno	7	7	17	6	11	7	7	16	7	16
3.08	Ind. del mobilio e arredam. in legno	1	1	1	1	1	1	1	5	1	5
3.09	Ind. metallurgiche	-	-	-	-	-	-	-	-	-	-
3.10	Ind. meccaniche	7	7	14	7	14	6	6	22	6	22
3.11	Ind. costruzione mezzi di trasporto	-	-	-	-	-	-	-	-	-	-
3.12	Ind. lavoraz. minerali non metallif.	1	1	6	1	6	1	1	1	1	1
3.13	Ind. chimiche e derivati petrolio e carbone	-	-	-	-	-	-	-	-	-	-
3.14	Ind. della gomma	-	-	-	-	-	-	-	-	-	-
3.15	Ind. produzione di cellulosa per usi tessili e fibre chimiche	-	-	-	-	-	-	-	-	-	-
3.16	Ind. della carta e cartotecnica	-	-	-	-	-	-	-	-	-	-
3.17	Ind. poligrafiche ed editoriali	1	1	2	1	2	-	-	-	-	-
3.18	Ind. foto-fono-cinematografiche	1	2	2	1	1	-	-	-	-	-
3.19	Ind. prodotti materie plastiche	-	-	-	-	-	-	-	-	-	-
3.20	Ind. manifatturiere varie	-	-	-	-	-	-	-	-	-	-
4	Costruz. e install. di impianti	18	20	105	16	33	16	21	127	13	43
4.01	Ind. delle costruzioni	15	16	97	13	28	15	20	116	12	32
4.02	Ind. installazione di impianti	3	4	8	3	5	1	1	11	1	11
5	Energ. elettr., vap., gas e acqua	-	2	8	-	-	-	-	-	-	-
5.01	Produzione e distribuz. di energia elettrica, vapore e acqua calda	-	2	8	-	-	-	-	-	-	-
5.02	Produzione e distribuzione di gas	-	-	-	-	-	-	-	-	-	-
5.03	Raccolta e distribuzione di acqua	-	-	-	-	-	-	-	-	-	-
6	Commercio	95	99	159	-	-	81	82	139	-	-
6.01	Commercio all'ingrosso	-	1	3	-	-	-	-	-	-	-
6.02	Commercio al minuto	49	52	87	-	-	43	43	55	-	-
6.03	Commercio ambulante	3	3	3	-	-	2	2	2	-	-
6.04	Intermediari comm., impr. immob., agenz. mediaz., mag. dep. e frig.	1	1	1	-	-	-	-	-	-	-
6.05	Noleggio di beni mobili	-	-	-	-	-	-	-	-	-	-
6.06	A. erghi e pubblici esercizi	42	42	65	-	-	36	37	82	-	-
7	Trasporti e comunicazioni	5	7	19	3	3	1	5	9	1	1
7.01	Trasporti terrestri	4	4	11	3	3	1	2	3	1	1
7.02	Trasp. marittimi, lacuali e fluviali	-	-	-	-	-	-	-	-	-	-
7.03	Trasporti aerei	-	-	-	-	-	-	-	-	-	-
7.04	Attività complement. ai trasporti	-	-	-	-	-	-	-	-	-	-
7.05	Servizi ausiliari dei trasporti	-	-	-	-	-	-	-	-	-	-
7.06	Comunicazioni	1	3	8	-	-	-	3	6	-	-
8	Credito, assicuraz., impr. finanz., controllo, gest. esattor.	-	-	-	-	-	-	1	1	-	-
8.01	Credito	-	-	-	-	-	-	-	-	-	-
8.02	Assicurazione	-	-	-	-	-	-	-	-	-	-
8.03	Impr. finanz. controllo, gest. esatt.	-	-	-	-	-	-	1	1	-	-
9	Servizi	8	8	9	7	8	5	5	5	5	5
9.01	Servizi per l'igiene e la pulizia	7	7	8	7	8	5	5	5	5	5
9.02	Serv. dello spettacolo e ricreativi	1	1	1	-	-	-	-	-	-	-
9.03	Servizi sanitari	-	-	-	-	-	-	-	-	-	-
9.04	Servizi per l'istruzione	-	-	-	-	-	-	-	-	-	-
9.05	Serv. legali, commerciali e tecnici	-	-	-	-	-	-	-	-	-	-
9.08	Serv. vari, non altrove classificati	-	-	-	-	-	-	-	-	-	-
	TOTALE	153	165	362	49	87	128	139	359	43	125

e per ramo e classe di attività economica

22. FELTRE					23. FONZASO					24. FORNO DI ZOLDO					N. classificazione
Imprese	Unità locali				Imprese	Unità locali				Imprese	Unità locali				
	Totale		artigiane			Totale		artigiane			Totale		artigiane		
	N	Addetti	N	Addetti		N	Addetti	N	Addetti		N	Addetti	N	Addetti	
4	5	13	-	-	4	4	7	2	3	-	-	-	-	-	1
-	-	-	-	-	2	2	3	2	3	-	-	-	-	-	1.03
-	-	-	-	-	-	-	-	-	-	-	-	-	-	-	1.05
4	5	13	-	-	2	2	4	-	-	-	-	-	-	-	1.06
-	-	-	-	-	1	1	10	1	10	-	1	2	1	2	2
-	-	-	-	-	-	-	-	-	-	-	-	-	-	-	2.01
-	-	-	-	-	1	1	10	1	10	-	1	2	1	2	2.02
191	200	1.711	179	581	44	45	215	39	85	20	21	43	20	40	3
12	15	48	12	38	4	4	10	4	10	2	2	4	2	4	3.01
-	-	-	-	-	-	-	-	-	-	-	-	-	-	-	3.02
6	6	265	3	12	2	2	95	-	-	-	-	-	-	-	3.03
28	28	316	26	76	3	3	5	3	5	1	1	2	1	2	3.04
9	9	10	9	10	1	1	1	1	1	1	1	2	1	2	3.05
-	1	2	-	-	-	-	-	-	-	-	-	-	-	-	3.06
35	35	84	35	84	18	18	59	14	24	7	7	16	7	16	3.07
2	3	5	2	5	-	-	-	-	-	-	-	-	-	-	3.08
-	1	485	-	-	-	-	-	-	-	-	-	-	-	-	3.09
81	82	353	76	286	13	13	39	13	39	9	9	16	9	16	3.10
-	-	-	-	-	-	-	-	-	-	-	-	-	-	-	3.11
10	11	91	10	57	2	2	3	2	3	-	1	3	-	-	3.12
-	-	-	-	-	-	-	-	-	-	-	-	-	-	-	3.13
-	1	4	-	-	-	-	-	-	-	-	-	-	-	-	3.14
-	-	-	-	-	-	-	-	-	-	-	-	-	-	-	3.15
-	-	-	-	-	-	-	-	-	-	-	-	-	-	-	3.16
3	3	36	1	1	-	-	-	-	-	-	-	-	-	-	3.17
4	4	7	4	7	1	2	3	2	3	-	-	-	-	-	3.18
1	1	5	1	5	-	-	-	-	-	-	-	-	-	-	3.19
-	-	-	-	-	-	-	-	-	-	-	-	-	-	-	3.20
78	93	665	53	221	11	12	56	9	18	10	20	224	6	12	4
58	73	575	35	152	10	11	53	8	15	9	19	223	5	11	4.01
20	20	90	18	69	1	1	3	1	3	1	1	1	1	1	4.02
1	7	137	-	-	-	1	5	-	-	-	3	21	-	-	5
-	4	118	-	-	-	1	5	-	-	-	3	21	-	-	5.01
1	2	7	-	-	-	-	-	-	-	-	-	-	-	-	5.02
-	1	12	-	-	-	-	-	-	-	-	-	-	-	-	5.03
495	527	1.302	-	-	79	88	149	-	-	57	64	120	-	-	6
29	37	166	-	-	2	3	5	-	-	1	1	1	-	-	6.01
285	307	775	-	-	45	50	90	-	-	30	37	64	-	-	6.02
42	42	60	-	-	9	9	11	-	-	3	3	3	-	-	6.03
7	8	14	-	-	1	1	1	-	-	-	-	-	-	-	6.04
1	1	1	-	-	-	-	-	-	-	-	-	-	-	-	6.05
131	132	286	-	-	22	25	42	-	-	23	23	52	-	-	6.06
21	31	213	21	36	12	14	35	11	18	10	14	27	10	17	7
18	23	125	19	33	12	12	28	11	18	10	11	18	10	17	7.01
-	-	-	-	-	-	-	-	-	-	-	-	-	-	-	7.02
-	-	-	-	-	-	-	-	-	-	-	-	-	-	-	7.03
2	2	3	2	3	-	-	-	-	-	-	-	-	-	-	7.04
1	1	2	-	-	-	-	-	-	-	-	-	-	-	-	7.05
-	5	83	-	-	-	2	7	-	-	-	3	9	-	-	7.06
13	19	84	-	-	-	3	7	-	-	-	4	7	-	-	8
1	4	46	-	-	-	1	3	-	-	-	1	3	-	-	8.01
11	13	23	-	-	-	-	-	-	-	-	-	-	-	-	8.02
1	2	15	-	-	-	2	4	-	-	-	3	4	-	-	8.03
56	59	131	46	92	10	11	16	8	11	8	8	15	6	11	9
48	49	110	46	92	8	9	12	8	11	6	6	11	6	11	9.01
2	2	7	-	-	1	1	3	-	-	2	2	4	-	-	9.02
-	-	-	-	-	-	-	-	-	-	-	-	-	-	-	9.03
4	4	9	-	-	1	1	1	-	-	-	-	-	-	-	9.04
-	-	-	-	-	-	-	-	-	-	-	-	-	-	-	9.05
2	4	5	-	-	-	-	-	-	-	-	-	-	-	-	9.08
859	941	4.256	299	930	161	179	500	70	145	105	135	459	43	82	

Segue Tav. 16 - Imprese e unità locali per comune

N. classificazione	RAMI E CLASSI DI ATTIVITÀ ECONOMICA	25. GOSALDO					26. LAMON				
		Imprese	Unità locali				Imprese	Unità locali			
			Totale		artigiane			Totale		artigiane	
			N	Addetti	N	Addetti		N	Addetti	N	Addetti
1	Agric., foreste, caccia e pesca	3	3	4	-	-	1	1	1	-	-
1.03	Foreste.	-	-	-	-	-	-	-	-	-	-
1.05	Pesca.	-	-	-	-	-	-	-	-	-	-
1.06	Attività connesse con l'agricoltura	3	3	4	-	-	1	1	1	-	-
2	Industrie estrattive	-	-	-	-	-	1	1	5	1	5
2.01	Estraz. minerali metalliferi.	-	-	-	-	-	-	-	-	-	-
2.02	Estraz. minerali non metalliferi.	-	-	-	-	-	1	1	5	1	5
3	Industrie manifatturiere.	6	6	20	5	18	24	24	54	24	54
3.01	Ind. alimentari e affini.	2	2	4	1	2	-	-	-	-	-
3.02	Ind. del tabacco.	-	-	-	-	-	-	-	-	-	-
3.03	Ind. tessili.	-	-	-	-	-	-	-	-	-	-
3.04	Ind. vestiario, abbigl., arredam.	-	-	-	-	-	3	3	20	3	20
3.05	Ind. delle calzature.	-	-	-	-	-	2	2	2	2	2
3.06	Ind. delle pelli e del cuoio.	-	-	-	-	-	-	-	-	-	-
3.07	Ind. del legno.	1	1	2	1	2	11	11	18	11	18
3.08	Ind. del mobilio e arredam. in legno	1	1	1	1	1	-	-	-	-	-
3.09	Ind. metallurgiche.	-	-	-	-	-	-	-	-	-	-
3.10	Ind. meccaniche.	1	1	11	1	11	5	5	9	5	9
3.11	Ind. costruzione mezzi di trasporto	1	1	2	1	2	-	-	-	-	-
3.12	Ind. lavoraz. minerali non metallif.	-	-	-	-	-	2	2	4	2	4
3.13	Ind. chimiche e derivati petrolio e carbone	-	-	-	-	-	-	-	-	-	-
3.14	Ind. della gomma.	-	-	-	-	-	-	-	-	-	-
3.15	Ind. produzione di cellulosa per usi tessili e fibre chimiche	-	-	-	-	-	-	-	-	-	-
3.16	Ind. della carta e cartotecnica	-	-	-	-	-	-	-	-	-	-
3.17	Ind. poligrafiche ed editoriali.	-	-	-	-	-	-	-	-	-	-
3.18	Ind. foto-fono-cinematografiche.	-	-	-	-	-	1	1	1	1	1
3.19	Ind. prodotti materie plastiche.	-	-	-	-	-	-	-	-	-	-
3.20	Ind. manifatturiere varie.	-	-	-	-	-	-	-	-	-	-
4	Costruz. e install. di impianti	1	2	4	2	4	18	19	65	18	54
4.01	Ind. delle costruzioni.	1	2	4	2	4	15	16	56	15	45
4.02	Ind. installazione di impianti.	-	-	-	-	-	3	3	9	3	9
5	Energ. elettr., vap., gas e acqua	-	-	-	-	-	-	-	-	-	-
5.01	Produzione e distribuz. di energia elettrica, vapore e acqua calda	-	-	-	-	-	-	-	-	-	-
5.02	Produzione e distribuzione di gas	-	-	-	-	-	-	-	-	-	-
5.03	Raccolta e distribuzione di acqua	-	-	-	-	-	-	-	-	-	-
6	Commercio	32	34	58	-	-	114	121	171	-	-
6.01	Commercio all'ingrosso.	-	-	-	-	-	1	1	1	-	-
6.02	Commercio al minuto.	20	21	34	-	-	61	67	99	-	-
6.03	Commercio ambulante.	-	-	-	-	-	12	12	16	-	-
6.04	Intermediari comm., impr. immob., agenz. mediaz., mag. dep. e frig.	-	-	-	-	-	-	-	-	-	-
6.05	Noleggio di beni mobili.	-	-	-	-	-	-	-	-	-	-
6.06	Alberghi e pubblici esercizi.	12	13	24	-	-	40	41	55	-	-
7	Trasporti e comunicazioni	2	4	6	2	2	7	9	16	7	7
7.01	Trasporti terrestri.	2	2	2	2	2	7	7	7	7	7
7.02	Trasp. marittimi, lacuali e fluviali	-	-	-	-	-	-	-	-	-	-
7.03	Trasporti aerei.	-	-	-	-	-	-	-	-	-	-
7.04	Attività complement. ai trasporti	-	-	-	-	-	-	-	-	-	-
7.05	Servizi ausiliari dei trasporti.	-	-	-	-	-	-	-	-	-	-
7.06	Comunicazioni.	-	2	4	-	-	-	2	9	-	-
8	Credito, assicuraz., impr. finanz. controllo, gest. esattor.	-	1	1	-	-	-	2	3	-	-
8.01	Credito.	-	-	-	-	-	-	1	2	-	-
8.02	Assicurazione.	-	-	-	-	-	-	-	-	-	-
8.03	Impr. finanz. controllo, gest. esatt.	-	1	1	-	-	-	1	1	-	-
9	Servizi	-	-	-	-	-	8	8	11	7	9
9.01	Servizi per l'igiene e la pulizia.	-	-	-	-	-	7	7	9	7	9
9.02	Serv. dello spettacolo e ricreativi	-	-	-	-	-	1	1	2	-	-
9.03	Servizi sanitari.	-	-	-	-	-	-	-	-	-	-
9.04	Servizi per l'istruzione.	-	-	-	-	-	-	-	-	-	-
9.05	Serv. legali, commerciali e tecnici	-	-	-	-	-	-	-	-	-	-
9.08	Ser vari, non altrove classificati	-	-	-	-	-	-	-	-	-	-
	TOTALE	44	50	93	9	24	173	185	326	57	129

e per ramo e classe di attività economica

27. LA VALLE AGORDINA					28. LENTIAI					29. LIMANA					N. classificazione
Imprese	Unità locali				Imprese	Unità locali				Imprese	Unità locali				
	Totale		artigiane			Totale		artigiane			Totale		artigiane		
	N	Addetti	N	Addetti		N	Addetti	N	Addetti		N	Addetti	N	Addetti	
1	1	2	-	-	4	4	10	1	1	4	4	9	-	-	1
-	-	-	-	-	-	-	-	-	-	-	-	-	-	-	1.03
-	-	-	-	-	1	1	1	1	1	-	-	-	-	-	1.05
1	1	2	-	-	3	3	9	-	-	4	4	9	-	-	1.06
-	-	-	-	-	2	2	9	2	9	1	1	10	1	10	2
-	-	-	-	-	-	-	-	-	-	-	-	-	-	-	2.01
-	-	-	-	-	2	2	9	2	9	1	1	10	1	10	2.02
10	10	18	10	18	41	43	565	37	82	34	34	276	28	66	3
2	2	3	2	3	4	4	7	4	7	2	2	4	2	4	3.01
-	-	-	-	-	-	-	-	-	-	-	-	-	-	-	3.02
-	-	-	-	-	3	4	289	3	8	1	1	2	1	2	3.03
1	1	1	1	1	9	9	23	8	10	4	4	6	4	6	3.04
2	2	2	2	2	-	-	-	-	-	-	-	-	-	-	3.05
-	-	-	-	-	-	-	-	-	-	-	-	-	-	-	3.06
2	2	3	2	3	6	6	25	5	10	7	7	17	7	17	3.07
-	-	-	-	-	-	-	-	-	-	2	2	2	2	2	3.08
-	-	-	-	-	-	1	146	-	-	-	-	-	-	-	3.09
2	2	5	2	5	12	12	53	11	29	10	10	169	8	23	3.10
-	-	-	-	-	-	-	-	-	-	-	-	-	-	-	3.11
1	1	4	1	4	4	4	18	3	14	3	3	12	2	7	3.12
-	-	-	-	-	-	-	-	-	-	3	3	13	1	3	3.13
-	-	-	-	-	-	-	-	-	-	-	-	-	-	-	3.14
-	-	-	-	-	-	-	-	-	-	-	-	-	-	-	3.15
-	-	-	-	-	-	-	-	-	-	-	-	-	-	-	3.16
-	-	-	-	-	-	-	-	-	-	-	-	-	-	-	3.17
-	-	-	-	-	1	1	1	1	1	-	-	-	-	-	3.18
-	-	-	-	-	-	-	-	-	-	1	1	2	1	2	3.19
-	-	-	-	-	2	2	3	2	3	1	1	49	-	-	3.20
6	7	31	6	26	16	20	100	12	27	17	21	134	14	46	4
6	7	31	6	26	10	13	81	6	20	12	16	121	9	33	4.01
-	-	-	-	-	6	7	19	6	7	5	5	13	5	13	4.02
-	-	-	-	-	-	-	-	-	-	-	-	-	-	-	5
-	-	-	-	-	-	-	-	-	-	-	-	-	-	-	5.01
-	-	-	-	-	-	-	-	-	-	-	-	-	-	-	5.02
-	-	-	-	-	-	-	-	-	-	-	-	-	-	-	5.03
18	18	29	-	-	67	72	111	-	-	60	63	119	-	-	6
1	1	1	-	-	7	7	8	-	-	9	9	19	-	-	6.01
10	10	19	-	-	36	40	66	-	-	32	35	62	-	-	6.02
2	2	2	-	-	1	1	1	-	-	-	-	-	-	-	6.03
-	-	-	-	-	1	1	1	-	-	-	-	-	-	-	6.04
5	5	7	-	-	22	23	35	-	-	19	19	38	-	-	6.05
1	2	4	1	1	6	10	14	7	7	7	8	18	7	11	6.06
1	1	1	1	1	6	9	9	7	7	7	7	11	7	11	7
-	-	-	-	-	-	-	-	-	-	-	-	-	-	-	7.01
-	-	-	-	-	-	-	-	-	-	-	-	-	-	-	7.02
-	-	-	-	-	-	-	-	-	-	-	-	-	-	-	7.03
-	-	-	-	-	-	-	-	-	-	-	-	-	-	-	7.04
-	-	-	-	-	-	-	-	-	-	-	-	-	-	-	7.05
-	1	3	-	-	-	1	5	-	-	-	1	7	-	-	7.06
-	1	-	-	-	1	2	4	-	-	1	1	2	-	-	8
-	-	-	-	-	-	1	2	-	-	-	-	-	-	-	8.01
-	-	-	-	-	-	-	-	-	-	-	-	-	-	-	8.02
-	1	-	-	-	1	1	2	-	-	1	1	2	-	-	8.03
1	1	2	1	2	9	10	11	8	8	8	8	15	7	11	9
1	1	2	1	2	8	9	9	8	8	7	7	11	7	11	9.01
-	-	-	-	-	1	1	2	-	-	-	-	-	-	-	9.02
-	-	-	-	-	-	-	-	-	-	-	-	-	-	-	9.03
-	-	-	-	-	-	-	-	-	-	1	1	4	-	-	9.04
-	-	-	-	-	-	-	-	-	-	-	-	-	-	-	9.05
-	-	-	-	-	-	-	-	-	-	-	-	-	-	-	9.08
37	40	86	18	47	146	163	824	67	134	132	140	583	57	144	

Segue Tav. 16 - Imprese e unità locali per comune

N. classifica- zione	RAMI E CLASSI DI ATTIVITÀ ECONOMICA	30. LIVINALLONGO DEL COL DI LANA					31. LONGARONE				
		Imprese	Unità locali				Imprese	Unità locali			
			Totale		artigiane			Totale		artigiane	
			N	Addetti	N	Addetti		N	Addetti	N	Addetti
1	Agric., foreste, caccia e pesca	1	1	3	-	-	2	2	2	-	-
1.03	Foreste.	-	-	-	-	-	-	-	-	-	-
1.05	Pesca.	-	-	-	-	-	-	-	-	-	-
1.06	Attività connesse con l'agricoltura	1	1	3	-	-	2	2	2	-	-
2	Industrie estrattive	-	-	-	-	-	2	2	12	2	12
2.01	Estraz. minerali metalliferi.	-	-	-	-	-	-	-	-	-	-
2.02	Estraz. minerali non metalliferi.	-	-	-	-	-	2	2	12	2	12
3	Industrie manifatturiere.	21	21	33	21	33	38	39	1.326	30	101
3.01	Ind. alimentari e affini.	1	1	1	1	1	3	3	6	3	6
3.02	Ind. del tabacco.	-	-	-	-	-	-	-	-	-	-
3.03	Ind. tessili.	-	-	-	-	-	3	3	325	2	2
3.04	Ind. vestiario, abbigl., arredam.	1	1	2	1	2	2	2	3	2	3
3.05	Ind. delle calzature.	-	-	-	-	-	-	-	-	-	-
3.06	Ind. delle pelli e del cuoio.	-	-	-	-	-	-	-	-	-	-
3.07	Ind. del legno.	11	11	17	11	17	11	12	363	10	58
3.08	Ind. del mobilio e arredam. in legno.	-	-	-	-	-	-	-	-	-	-
3.09	Ind. metallurgiche.	-	-	-	-	-	-	-	-	-	-
3.10	Ind. meccaniche.	7	7	12	7	12	14	14	501	12	31
3.11	Ind. costruzione mezzi di trasporto.	-	-	-	-	-	-	-	-	-	-
3.12	Ind. lavoraz. minerali non metallif.	-	-	-	-	-	3	3	32	1	1
3.13	Ind. chimiche e derivati petrolio e carbone.	-	-	-	-	-	-	-	-	-	-
3.14	Ind. della gomma.	-	-	-	-	-	-	-	-	-	-
3.15	Ind. produzione di cellulosa per usi tessili e fibre chimiche.	-	-	-	-	-	-	-	-	-	-
3.16	Ind. della carta e cartotecnica.	-	-	-	-	-	-	-	-	-	-
3.17	Ind. poligrafiche ed editoriali.	-	-	-	-	-	-	-	-	-	-
3.18	Ind. foto-fono-cinematografiche.	1	1	1	1	1	-	-	-	-	-
3.19	Ind. prodotti materie plastiche.	-	-	-	-	-	-	-	-	-	-
3.20	Ind. manifatturiere varie.	-	-	-	-	-	2	2	96	-	-
4	Costruz. e install. di impianti	3	6	53	3	15	16	24	259	11	38
4.01	Ind. delle costruzioni.	3	6	53	3	15	15	22	243	10	32
4.02	Ind. installazione di impianti.	-	-	-	-	-	1	2	16	1	6
5	Energ. elettr., vap., gas e acqua	-	-	-	-	-	-	2	12	-	-
5.01	Produzione e distribuz. di energia elettrica, vapore e acqua calda.	-	-	-	-	-	-	2	12	-	-
5.02	Produzione e distribuzione di gas.	-	-	-	-	-	-	-	-	-	-
5.03	Raccolta e distribuzione di acqua.	-	-	-	-	-	-	-	-	-	-
6	Commercio	46	50	116	-	-	91	94	191	-	-
6.01	Commercio all'ingrosso.	1	1	2	-	-	4	4	20	-	-
6.02	Commercio al minuto.	16	18	37	-	-	56	58	102	-	-
6.03	Commercio ambulante.	5	5	5	-	-	5	5	8	-	-
6.04	Intermediari comm., impr. immob., agenz. mediaz., mag. dep. e frig.	-	-	-	-	-	-	-	-	-	-
6.05	Noleggio di beni mobili.	-	-	-	-	-	-	-	-	-	-
6.06	Alberghi e pubblici esercizi.	24	26	72	-	-	26	27	61	-	-
7	Trasporti e comunicazioni	1	4	10	1	1	11	15	50	9	16
7.01	Trasporti terrestri.	1	2	3	1	1	11	12	40	9	16
7.02	Trasp. marittimi, lacuali e fluviali.	-	-	-	-	-	-	-	-	-	-
7.03	Trasporti aerei.	-	-	-	-	-	-	-	-	-	-
7.04	Attività complement. ai trasporti.	-	-	-	-	-	-	1	-	-	-
7.05	Servizi ausiliari dei trasporti.	-	-	-	-	-	-	-	-	-	-
7.06	Comunicazioni.	-	2	7	-	-	-	2	10	-	-
8	Credito, assicuraz., impr. finanz. controllo, gest. esattor.	-	1	-	-	-	-	2	7	-	-
8.01	Credito.	-	-	-	-	-	-	2	7	-	-
8.02	Assicurazione.	-	-	-	-	-	-	-	-	-	-
8.03	Impr. finanz. controllo, gest. esatt.	-	1	-	-	-	-	-	-	-	-
9	Servizi	3	3	4	3	4	11	11	65	10	16
9.01	Servizi per l'igiene e la pulizia.	3	3	4	3	4	11	11	65	10	16
9.02	Serv. dello spettacolo e ricreativi.	-	-	-	-	-	-	-	-	-	-
9.03	Servizi sanitari.	-	-	-	-	-	-	-	-	-	-
9.04	Servizi per l'istruzione.	-	-	-	-	-	-	-	-	-	-
9.05	Serv. legali, commerciali e tecnici.	-	-	-	-	-	-	-	-	-	-
9.08	Serv. vari, non altrove classificati.	-	-	-	-	-	-	-	-	-	-
	TOTALE	75	86	219	28	53	171	191	1.924	62	183

e per ramo e classe di attività economica

32. LORENZAGO DI CADORE					33. LOZZO DI CADORE					34. MEL					N. classificazione
Imprese	Unità locali				Imprese	Unità locali				Imprese	Unità locali				
	Totale		artigiane			Totale		artigiane			Totale		artigiane		
	N	Addetti	N	Addetti		N	Addetti	N	Addetti		N	Addetti	N	Addetti	
1	1	1	-	-	1	1	3	-	-	7	8	23	-	-	1
-	-	-	-	-	-	-	-	-	-	-	-	-	-	-	1.03
-	-	-	-	-	-	-	-	-	-	-	-	-	-	-	1.05
1	1	1	-	-	1	1	3	-	-	7	8	23	-	-	1.06
-	-	-	-	-	1	1	1	-	-	1	1	11	1	11	2
-	-	-	-	-	-	-	-	-	-	-	-	-	-	-	2.01
-	-	-	-	-	1	1	1	-	-	1	1	11	1	11	2.02
10	10	34	8	18	66	67	241	54	126	45	48	829	44	85	3
-	-	-	-	-	1	1	1	1	1	5	5	12	4	8	3.01
-	-	-	-	-	-	-	-	-	-	-	-	-	-	-	3.02
-	-	-	-	-	3	3	7	3	7	1	1	1	1	1	3.03
-	-	-	-	-	8	8	11	8	11	2	2	3	2	3	3.04
-	-	-	-	-	-	-	-	-	-	2	2	2	2	2	3.05
-	-	-	-	-	-	-	-	-	-	-	-	-	-	-	3.06
4	4	10	3	6	20	20	49	14	34	14	15	18	14	17	3.07
-	-	-	-	-	-	1	1	-	-	3	3	7	3	7	3.08
4	4	11	4	11	15	15	43	13	33	13	14	768	13	42	3.09
-	-	-	-	-	-	-	-	-	-	-	-	-	-	-	3.10
-	-	-	-	-	2	2	3	2	3	1	1	13	-	-	3.11
-	-	-	-	-	-	-	-	-	-	-	-	-	-	-	3.12
-	-	-	-	-	-	-	-	-	-	1	1	1	1	1	3.13
-	-	-	-	-	-	-	-	-	-	-	-	-	-	-	3.14
-	-	-	-	-	-	-	-	-	-	-	-	-	-	-	3.15
-	-	-	-	-	-	-	-	-	-	-	-	-	-	-	3.16
-	-	-	-	-	2	2	2	2	2	1	2	2	2	2	3.17
1	1	1	1	1	1	1	1	1	1	1	1	1	1	1	3.18
-	-	-	-	-	-	-	-	-	-	-	-	-	-	-	3.19
1	1	12	-	-	14	14	123	10	34	1	1	1	1	1	3.20
7	9	44	6	21	21	25	101	21	66	17	19	117	15	61	4
6	8	42	5	19	16	20	88	16	53	12	14	102	11	51	4.01
1	1	2	1	2	5	5	13	5	13	5	5	15	4	10	4.02
-	-	-	-	-	1	1	2	-	-	-	-	-	-	-	5
-	-	-	-	-	-	-	-	-	-	-	-	-	-	-	5.01
-	-	-	-	-	1	1	2	-	-	-	-	-	-	-	5.02
-	-	-	-	-	-	-	-	-	-	-	-	-	-	-	5.03
25	28	52	-	-	69	71	124	-	-	146	155	264	-	-	6
1	1	1	-	-	7	7	25	-	-	13	14	20	-	-	6.01
9	11	24	-	-	36	38	61	-	-	77	85	142	-	-	6.02
-	-	-	-	-	7	7	7	-	-	4	4	8	-	-	6.03
-	-	-	-	-	-	-	-	-	-	-	-	-	-	-	6.04
-	-	-	-	-	-	-	-	-	-	-	-	-	-	-	6.05
15	16	27	-	-	19	19	31	-	-	52	52	94	-	-	6.06
1	2	3	1	1	11	12	25	10	10	3	5	12	3	4	7
1	1	1	1	1	11	11	21	10	10	3	3	4	3	4	7.01
-	-	-	-	-	-	-	-	-	-	-	-	-	-	-	7.02
-	-	-	-	-	-	-	-	-	-	-	-	-	-	-	7.03
-	-	-	-	-	-	-	-	-	-	-	-	-	-	-	7.04
-	-	-	-	-	-	-	-	-	-	-	-	-	-	-	7.05
-	1	2	-	-	-	1	4	-	-	-	2	8	-	-	7.06
1	2	7	-	-	-	2	2	-	-	1	3	9	-	-	8
-	1	5	-	-	-	1	2	-	-	-	1	4	-	-	8.01
1	1	2	-	-	-	1	-	-	-	1	2	5	-	-	8.02
-	-	-	-	-	-	-	-	-	-	-	-	-	-	-	8.03
2	2	2	2	2	7	7	13	6	10	9	11	17	8	11	9
2	2	2	2	2	6	6	10	6	10	8	9	12	8	11	9.01
-	-	-	-	-	1	1	3	-	-	1	1	4	-	-	9.02
-	-	-	-	-	-	-	-	-	-	-	-	-	-	-	9.03
-	-	-	-	-	-	-	-	-	-	-	1	1	-	-	9.04
-	-	-	-	-	-	-	-	-	-	-	-	-	-	-	9.05
-	-	-	-	-	-	-	-	-	-	-	-	-	-	-	9.08
47	54	143	17	42	177	187	512	91	212	229	250	1.282	71	172	

Segue Tav. 16 - Imprese e unità locali per comune

N. classificazione	RAMI E CLASSI DI ATTIVITÀ ECONOMICA	35. OSPITALE DI CADORE						36. PEDAVENA					
		Imprese	Unità locali				Imprese	Unità locali					
			Totale		artigiane			Totale		artigiane			
			N	Addetti	N	Addetti		N	Addetti	N	Addetti		
1	Agric., foreste, caccia e pesca	-	-	-	-	-	-	-	-	-	-		
1.03	Foreste	-	-	-	-	-	-	-	-	-	-		
1.05	Pesca	-	-	-	-	-	-	-	-	-	-		
1.06	Attività connesse con l'agricoltura	-	-	-	-	-	-	-	-	-	-		
2	Industrie estrattive	1	1	9	1	9	1	1	1	1	1		
2.01	Estraz. minerali metalliferi	-	-	-	-	-	-	-	-	-	-		
2.02	Estraz. minerali non metalliferi	1	1	9	1	9	1	1	1	1	1		
3	Industrie manifatturiere	3	4	87	3	6	37	40	668	34	71		
3.01	Ind. alimentari e affini	-	-	-	-	-	4	6	266	4	12		
3.02	Ind. del tabacco	-	-	-	-	-	-	-	-	-	-		
3.03	Ind. tessili	-	-	-	-	-	-	-	-	-	-		
3.04	Ind. vestiario, abbigl., arredam.	-	-	-	-	-	2	3	174	2	2		
3.05	Ind. delle calzature	-	-	-	-	-	4	4	5	3	3		
3.06	Ind. delle pelli e del cuoio	-	-	-	-	-	-	-	-	-	-		
3.07	Ind. del legno	1	1	4	1	4	13	13	26	13	26		
3.08	Ind. del mobilio e arredam. in legno	-	-	-	-	-	-	-	-	-	-		
3.09	Ind. metallurgiche	-	1	81	-	-	1	1	165	-	-		
3.10	Ind. meccaniche	-	-	-	-	-	12	12	31	11	27		
3.11	Ind. costruzione mezzi di trasporto	-	-	-	-	-	-	-	-	-	-		
3.12	Ind. lavoraz. minerali non metallif.	-	-	-	-	-	-	-	-	-	-		
3.13	Ind. chimiche e derivati petrolio e carbone	-	-	-	-	-	-	-	-	-	-		
3.14	Ind. della gomma	-	-	-	-	-	-	-	-	-	-		
3.15	Ind. produzione di cellulosa per usi tessili e fibre chimiche	-	-	-	-	-	-	-	-	-	-		
3.16	Ind. della carta e cartotecnica	-	-	-	-	-	-	-	-	-	-		
3.17	Ind. poligrafiche ed editoriali	1	1	1	1	1	-	-	-	-	-		
3.18	Ind. foto-fono-cinematografiche	-	-	-	-	-	1	1	1	1	1		
3.19	Ind. prodotti materie plastiche	1	1	1	1	1	-	-	-	-	-		
3.20	Ind. manifatturiere varie	-	-	-	-	-	-	-	-	-	-		
4	Costruz. e install. di impianti	3	5	140	3	13	9	16	80	8	38		
4.01	Ind. delle costruzioni	3	5	140	3	13	7	14	72	6	30		
4.02	Ind. installazione di impianti	-	-	-	-	-	2	2	8	2	8		
5	Energ. elettr., vap., gas e acqua	-	-	-	-	-	-	1	12	-	-		
5.01	Produzione e distribuz. di energia elettrica, vapore e acqua calda	-	-	-	-	-	-	1	12	-	-		
5.02	Produzione e distribuzione di gas	-	-	-	-	-	-	-	-	-	-		
5.03	Raccolta e distribuzione di acqua	-	-	-	-	-	-	-	-	-	-		
6	Commercio	18	18	22	-	-	71	73	193	-	-		
6.01	Commercio all'ingrosso	1	1	1	-	-	4	4	9	-	-		
6.02	Commercio al minuto	11	11	13	-	-	34	35	74	-	-		
6.03	Commercio ambulante	-	-	-	-	-	4	4	5	-	-		
6.04	Intermediari comm., impr. immob., agenz. mediaz., mag. dep. e frig.	-	-	-	-	-	1	1	1	-	-		
6.05	Noleggi di beni mobili	-	-	-	-	-	-	-	-	-	-		
6.06	Alberghi e pubblici esercizi	6	6	8	-	-	28	29	104	-	-		
7	Trasporti e comunicazioni	1	4	7	1	1	5	6	20	5	14		
7.01	Trasporti terrestri	1	2	4	1	1	5	5	14	5	14		
7.02	Trasp. marittimi, lacuali e fluviali	-	-	-	-	-	-	-	-	-	-		
7.03	Trasporti aerei	-	-	-	-	-	-	-	-	-	-		
7.04	Attività complement. ai trasporti	-	-	-	-	-	-	-	-	-	-		
7.05	Servizi ausiliari dei trasporti	-	-	-	-	-	-	-	-	-	-		
7.06	Comunicazioni	-	2	3	-	-	-	1	6	-	-		
8	Credito, assicuraz., impr. finanz. controllo, gest. esatt.	-	-	-	-	-	-	1	1	-	-		
8.01	Credito	-	-	-	-	-	-	-	-	-	-		
8.02	Assicurazione	-	-	-	-	-	-	-	-	-	-		
8.03	Impr. finanz. controllo, gest. esatt.	-	-	-	-	-	-	1	1	-	-		
9	Servizi	-	-	-	-	-	5	7	9	7	9		
9.01	Servizi per l'igiene e la pulizia	-	-	-	-	-	5	7	9	7	9		
9.02	Serv. dello spettacolo e ricreativi	-	-	-	-	-	-	-	-	-	-		
9.03	Servizi sanitari	-	-	-	-	-	-	-	-	-	-		
9.04	Servizi per l'istruzione	-	-	-	-	-	-	-	-	-	-		
9.05	Serv. legali, commerciali e tecnici	-	-	-	-	-	-	-	-	-	-		
9.08	Serv. vari, non altrove classificati	-	-	-	-	-	-	-	-	-	-		
	TOTALE	26	32	265	8	29	128	145	984	55	133		

e per ramo e classe di attività economica

37. PERAROLO DI CADORE					38. PIEVE D'ALPAGO					39. PIEVE DI CADORE					N. classificazione
Imprese	Unità locali				Imprese	Unità locali				Imprese	Unità locali				
	Totale		artigiane			Totale		artigiane			Totale		artigiane		
	N	Addetti	N	Addetti		N	Addetti	N	Addetti		N	Addetti	N	Addetti	
-	-	-	-	-	5	5	8	-	-	-	-	-	-	-	1
-	-	-	-	-	-	-	-	-	-	-	-	-	-	-	1.03
-	-	-	-	-	5	5	8	-	-	-	-	-	-	-	1.05
-	-	-	-	-	-	-	-	-	-	-	1	3	-	-	1.06
-	-	-	-	-	-	-	-	-	-	-	-	-	-	-	2
-	-	-	-	-	-	-	-	-	-	-	1	3	-	-	2.01
-	-	-	-	-	-	-	-	-	-	-	-	-	-	-	2.02
2	3	15	2	11	20	21	95	18	51	59	61	276	51	145	3
1	1	6	1	6	3	3	5	3	5	1	2	7	-	-	3.01
-	-	-	-	-	-	-	-	-	-	-	-	-	-	-	3.02
-	-	-	-	-	3	3	21	3	21	2	2	2	2	2	3.03
-	-	-	-	-	1	1	1	1	1	7	7	14	7	14	3.04
-	-	-	-	-	1	1	1	1	1	1	1	1	1	1	3.05
-	-	-	-	-	-	-	-	-	-	-	-	-	-	-	3.06
-	-	-	-	-	5	6	40	4	11	9	9	23	8	15	3.07
-	-	-	-	-	-	-	-	-	-	-	-	-	-	-	3.08
-	-	-	-	-	-	-	-	-	-	-	-	-	-	-	3.09
-	-	-	-	-	6	6	26	5	11	23	23	79	23	79	3.10
-	-	-	-	-	-	-	-	-	-	-	-	-	-	-	3.11
1	1	5	1	5	1	1	1	1	1	2	2	6	2	6	3.12
-	-	-	-	-	-	-	-	-	-	-	-	-	-	-	3.13
-	-	-	-	-	-	-	-	-	-	-	-	-	-	-	3.14
-	-	-	-	-	-	-	-	-	-	-	-	-	-	-	3.15
-	-	-	-	-	-	-	-	-	-	-	-	-	-	-	3.16
-	-	-	-	-	-	-	-	-	-	2	2	8	1	6	3.17
-	-	-	-	-	-	-	-	-	-	2	3	4	3	4	3.18
-	-	-	-	-	-	-	-	-	-	-	-	-	-	-	3.19
-	1	8	-	-	-	-	-	-	-	10	10	132	4	18	3.20
2	6	30	2	6	16	18	76	11	21	21	35	202	9	32	4
1	5	29	1	5	13	15	61	9	16	13	27	175	2	6	4.01
1	1	1	1	1	3	3	15	2	5	8	8	27	7	26	4.02
-	-	-	-	-	-	-	-	-	-	-	1	54	-	-	5
-	-	-	-	-	-	-	-	-	-	-	1	54	-	-	5.01
-	-	-	-	-	-	-	-	-	-	-	-	-	-	-	5.02
-	-	-	-	-	-	-	-	-	-	-	-	-	-	-	5.03
13	13	18	-	-	45	47	86	-	-	149	168	361	-	-	6
-	-	-	-	-	1	1	2	-	-	7	7	20	-	-	6.01
7	7	10	-	-	24	26	51	-	-	79	93	172	-	-	6.02
1	1	1	-	-	-	-	-	-	-	5	5	9	-	-	6.03
-	-	-	-	-	1	1	1	-	-	2	2	4	-	-	6.04
-	-	-	-	-	-	-	-	-	-	-	-	-	-	-	6.05
5	5	7	-	-	19	19	32	-	-	56	61	156	-	-	6.06
-	2	5	-	-	8	10	16	8	11	5	12	68	2	2	7
-	1	3	-	-	8	8	11	8	11	3	5	12	2	2	7.01
-	-	-	-	-	-	-	-	-	-	-	-	-	-	-	7.02
-	-	-	-	-	-	-	-	-	-	-	-	-	-	-	7.03
-	-	-	-	-	-	-	-	-	-	-	-	-	-	-	7.04
-	1	2	-	-	-	2	5	-	-	2	2	2	-	-	7.05
-	-	-	-	-	-	2	5	-	-	-	5	54	-	-	7.06
-	1	-	-	-	-	-	-	-	-	4	11	47	-	-	8
-	-	-	-	-	-	-	-	-	-	-	3	22	-	-	8.01
-	-	-	-	-	-	-	-	-	-	4	6	15	-	-	8.02
-	1	-	-	-	-	-	-	-	-	-	2	10	-	-	8.03
-	-	-	-	-	3	3	4	3	4	11	15	33	10	23	9
-	-	-	-	-	3	3	4	3	4	9	10	23	10	23	9.01
-	-	-	-	-	-	-	-	-	-	2	4	9	-	-	9.02
-	-	-	-	-	-	-	-	-	-	-	-	-	-	-	9.03
-	-	-	-	-	-	-	-	-	-	-	1	1	-	-	9.04
-	-	-	-	-	-	-	-	-	-	-	-	-	-	-	9.05
-	-	-	-	-	-	-	-	-	-	-	-	-	-	-	9.08
17	25	72	4	17	97	104	285	40	87	249	304	1.044	72	202	

Segue Tav. 16 - Imprese e unità locali per comune

N. classificazione	RAMI E CLASSI DI ATTIVITÀ ECONOMICA	40. PONTE NELLE ALPI					41. PUOS D'ALPAGO				
		Imprese	Unità locali				Imprese	Unità locali			
			Totale		artigiane			Totale		artigiane	
			N	Addetti	N	Addetti		N	Addetti	N	Addetti
1	Agric., foreste, caccia e pesca	14	14	27	7	10	4	4	9	-	-
1.03	Foreste.	-	-	-	-	-	-	-	-	-	-
1.05	Pesca.	6	6	6	6	6	-	-	-	-	-
1.06	Attività connesse con l'agricoltura	8	8	21	1	4	4	4	9	-	-
2	Industrie estrattive	3	5	80	1	1	-	-	-	-	-
2.01	Estraz. minerali metalliferi.	-	-	-	-	-	-	-	-	-	-
2.02	Estraz. minerali non metalliferi.	3	5	80	1	1	-	-	-	-	-
3	Industrie manifatturiere.	72	78	821	61	236	32	32	111	28	66
3.01	Ind. alimentari e affini.	3	3	30	2	7	3	3	10	2	5
3.02	Ind. del tabacco.	-	-	-	-	-	-	-	-	-	-
3.03	Ind. tessili	3	4	219	3	14	2	2	2	2	2
3.04	Ind. vestiario, abbigl., arredam.	3	3	4	3	4	6	6	6	6	6
3.05	Ind. delle calzature	3	3	3	3	3	2	3	2	3	3
3.06	Ind. delle pelli e del cuoio.	-	-	-	-	-	-	-	-	-	-
3.07	Ind. del legno	14	15	95	12	64	10	10	42	8	19
3.08	Ind. del mobilio e arredam. in legno	1	1	12	1	12	-	-	-	-	-
3.09	Ind. metallurgiche.	-	-	-	-	-	-	-	-	-	-
3.10	Ind. meccaniche.	31	32	264	27	94	7	7	44	6	27
3.11	Ind. costruzione mezzi di trasporto	-	-	-	-	-	-	-	-	-	-
3.12	Ind. lavoraz. minerali non metallif.	10	13	181	6	25	1	1	3	1	3
3.13	Ind. chimiche e derivati petrolio e carbone	1	1	8	1	8	-	-	-	-	-
3.14	Ind. della gomma	-	-	-	-	-	-	-	-	-	-
3.15	Ind. produzione di cellulosa per usi tessili e fibre chimiche	-	-	-	-	-	-	-	-	-	-
3.16	Ind. della carta e cartotecnica	-	-	-	-	-	-	-	-	-	-
3.17	Ind. poligrafiche ed editoriali.	1	1	3	1	3	-	-	-	-	-
3.18	Ind. foto-fono-cinematografiche	2	2	2	2	2	1	1	1	1	1
3.19	Ind. prodotti materie plastiche	-	-	-	-	-	-	-	-	-	-
3.20	Ind. manifatturiere varie.	-	-	-	-	-	-	-	-	-	-
4	Costruz. e install. di impianti	50	63	342	39	154	17	19	67	12	40
4.01	Ind. delle costruzioni	43	55	292	33	116	14	16	56	9	29
4.02	Ind. installazione di impianti.	7	8	50	6	38	3	3	11	3	11
5	Energ. elettr., vap., gas e acqua	2	3	49	-	-	-	1	6	-	-
5.01	Produzione e distribuz. di energia elettrica, vapore e acqua calda	-	1	27	-	-	-	1	6	-	-
5.02	Produzione e distribuzione di gas	2	2	22	-	-	-	-	-	-	-
5.03	Raccolta e distribuzione di acqua	-	-	-	-	-	-	-	-	-	-
6	Commercio	165	169	425	-	-	63	66	102	-	-
6.01	Commercio all'ingrosso	16	18	66	-	-	4	4	6	-	-
6.02	Commercio al minuto	87	89	225	-	-	36	38	61	-	-
6.03	Commercio ambulante	8	8	9	-	-	4	4	5	-	-
6.04	Intermediari comm., impr. immob., agenz. mediaz., mag. dep. e frig.	3	3	4	-	-	1	1	1	-	-
6.05	Noleggio di beni mobili.	-	-	-	-	-	-	-	-	-	-
6.06	Alberghi e pubblici esercizi	51	51	121	-	-	18	19	29	-	-
7	Trasporti e comunicazioni	20	27	71	20	30	9	10	23	9	17
7.01	Trasporti terrestri.	19	21	51	19	28	8	8	12	8	12
7.02	Trasp. marittimi, lacuali e fluviali	-	-	-	-	-	-	-	-	-	-
7.03	Trasporti aerei	-	-	-	-	-	-	-	-	-	-
7.04	Attività complement. ai trasporti	1	1	2	1	2	1	1	5	1	5
7.05	Servizi ausiliari dei trasporti.	-	-	-	-	-	-	-	-	-	-
7.06	Comunicazioni	-	5	18	-	-	-	1	6	-	-
8	Credito, assicuraz., impr. finanz. controllo, gest. esattor.	-	2	6	-	-	-	3	5	-	-
8.01	Credito	-	1	4	-	-	-	1	2	-	-
8.02	Assicurazione	-	-	-	-	-	-	-	-	-	-
8.03	Impr. finanz. controllo, gest. esatt.	-	1	2	-	-	-	2	3	-	-
9	Servizi	14	15	23	13	20	7	7	10	5	6
9.01	Servizi per l'igiene e la pulizia.	13	14	21	13	20	6	6	8	5	6
9.02	Serv. dello spettacolo e ricreativi	1	1	2	-	-	1	1	2	-	-
9.03	Servizi sanitari	-	-	-	-	-	-	-	-	-	-
9.04	Servizi per l'istruzione.	-	-	-	-	-	-	-	-	-	-
9.05	Serv. legali, commerciali e tecnici	-	-	-	-	-	-	-	-	-	-
9.08	Serv. vari, non altrove classificati	-	-	-	-	-	-	-	-	-	-
	TOTALE	340	376	1.844	141	451	132	142	333	54	129

e per ramo e classe di attività economica

42. QUERO					43. RIVAMONTE AGORDINO					44. ROCCA PIETORE					N. classifica- zione
Imprese	Unità locali				Imprese	Unità locali				Imprese	Unità locali				
	Totale		artigiane			Totale		artigiane			Totale		artigiane		
	N	Addetti	N	Addetti		N	Addetti	N	Addetti		N	Addetti	N	Addetti	
-	1	29	-	-	3	3	5	-	-	3	4	11	-	-	1
-	-	-	-	-	-	-	-	-	-	-	1	8	-	-	1.03
-	-	-	-	-	-	-	-	-	-	-	-	-	-	-	1.05
-	1	29	-	-	3	3	5	-	-	3	3	3	-	-	1.06
1	1	5	1	5	1	1	2	1	2	-	-	-	-	-	2
-	-	-	-	-	-	-	-	-	-	-	-	-	-	-	2.01
1	1	5	1	5	1	1	2	1	2	-	-	-	-	-	2.02
22	22	223	19	64	5	5	25	5	25	23	23	49	23	49	3
1	1	1	1	1	-	-	-	-	-	-	-	-	-	-	3.01
-	-	-	-	-	-	-	-	-	-	-	-	-	-	-	3.02
2	2	2	2	2	-	-	-	-	-	-	-	-	-	-	3.03
6	6	13	6	13	1	1	1	1	1	4	4	7	4	7	3.04
-	-	-	-	-	-	-	-	-	-	2	2	2	2	2	3.05
-	-	-	-	-	-	-	-	-	-	-	-	-	-	-	3.06
3	3	14	3	14	2	2	3	2	3	8	8	13	8	13	3.07
-	-	-	-	-	-	-	-	-	-	-	-	-	-	-	3.08
-	-	-	-	-	-	-	-	-	-	-	-	-	-	-	3.09
8	8	183	5	24	1	1	1	1	1	9	9	27	9	27	3.10
-	-	-	-	-	-	-	-	-	-	-	-	-	-	-	3.11
-	-	-	-	-	-	-	-	-	-	-	-	-	-	-	3.12
1	1	7	1	7	-	-	-	-	-	-	-	-	-	-	3.13
-	-	-	-	-	-	-	-	-	-	-	-	-	-	-	3.14
-	-	-	-	-	-	-	-	-	-	-	-	-	-	-	3.15
-	-	-	-	-	-	-	-	-	-	-	-	-	-	-	3.16
-	-	-	-	-	-	-	-	-	-	-	-	-	-	-	3.17
1	1	3	1	3	-	-	-	-	-	-	-	-	-	-	3.18
-	-	-	-	-	-	-	-	-	-	-	-	-	-	-	3.19
-	-	-	-	-	1	1	20	1	20	-	-	-	-	-	3.20
6	7	43	6	34	2	3	30	1	7	8	12	58	7	28	4
3	4	26	3	17	2	3	30	1	7	6	10	53	5	23	4.01
3	3	17	3	17	-	-	-	-	-	2	2	5	2	5	4.02
-	1	40	-	-	-	-	-	-	-	-	3	29	-	-	5
-	1	40	-	-	-	-	-	-	-	-	3	29	-	-	5.01
-	-	-	-	-	-	-	-	-	-	-	-	-	-	-	5.02
-	-	-	-	-	-	-	-	-	-	-	-	-	-	-	5.03
46	50	93	-	-	26	26	53	-	-	54	57	131	-	-	6
2	3	3	-	-	3	3	11	-	-	3	4	12	-	-	6.01
22	25	50	-	-	12	12	22	-	-	21	21	43	-	-	6.02
7	7	10	-	-	1	1	1	-	-	-	-	-	-	-	6.03
-	-	-	-	-	-	-	-	-	-	-	-	-	-	-	6.04
-	-	-	-	-	-	-	-	-	-	-	-	-	-	-	6.05
15	15	30	-	-	10	10	19	-	-	30	32	76	-	-	6.06
4	6	14	4	6	-	1	5	-	-	5	10	35	4	4	7
4	5	9	4	6	-	-	-	-	-	5	7	30	4	4	7.01
-	-	-	-	-	-	-	-	-	-	-	-	-	-	-	7.02
-	-	-	-	-	-	-	-	-	-	-	-	-	-	-	7.03
-	-	-	-	-	-	-	-	-	-	-	-	-	-	-	7.04
-	-	-	-	-	-	-	-	-	-	-	-	-	-	-	7.05
-	1	5	-	-	-	1	5	-	-	-	3	5	-	-	7.06
-	1	-	-	-	-	-	-	-	-	-	1	-	-	-	8
-	-	-	-	-	-	-	-	-	-	-	-	-	-	-	8.01
-	-	-	-	-	-	-	-	-	-	-	-	-	-	-	8.02
-	1	-	-	-	-	-	-	-	-	-	1	-	-	-	8.03
3	4	5	3	4	1	1	2	1	2	1	1	2	1	2	9
3	4	5	3	4	1	1	2	1	2	1	1	2	1	2	9.01
-	-	-	-	-	-	-	-	-	-	-	-	-	-	-	9.02
-	-	-	-	-	-	-	-	-	-	-	-	-	-	-	9.03
-	-	-	-	-	-	-	-	-	-	-	-	-	-	-	9.04
-	-	-	-	-	-	-	-	-	-	-	-	-	-	-	9.05
-	-	-	-	-	-	-	-	-	-	-	-	-	-	-	9.08
82	93	452	33	113	38	40	122	8	36	94	111	315	35	83	

Segue Tav. 16 - Imprese e unità locali per comune

N. classificazione	RAMI E CLASSI DI ATTIVITÀ ECONOMICA	45. SAN GREGÒRIO NELLE ALPI					46. SAN NICOLÒ DI COMÈLICO				
		Imprese	Unità locali				Imprese	Unità locali			
			Totale		artigiane			Totale		artigiane	
			N	Addetti	N	Addetti		N	Addetti	N	Addetti
1	Agric., foreste, caccia e pesca	3	3	9	-	-	6	7	19	5	8
1.03	Foreste	-	-	-	-	-	6	7	19	5	8
1.05	Pesca	-	-	-	-	-	-	-	-	-	-
1.06	Attività connesse con l'agricoltura	3	3	9	-	-	-	-	-	-	-
2	Industrie estrattive	-	-	-	-	-	1	1	1	1	1
2.01	Estraz. minerali metalliferi	-	-	-	-	-	-	-	-	-	-
2.02	Estraz. minerali non metalliferi	-	-	-	-	-	1	1	1	1	1
3	Industrie manifatturiere	9	9	18	9	18	16	16	117	13	30
3.01	Ind. alimentari e affini	1	1	2	1	2	-	-	-	-	-
3.02	Ind. del tabacco	-	-	-	-	-	-	-	-	-	-
3.03	Ind. tessili	-	-	-	-	-	-	-	-	-	-
3.04	Ind. vestiario, abbigl., arredam.	-	-	-	-	-	1	1	2	1	2
3.05	Ind. delle calzature	1	1	1	1	1	1	1	1	1	1
3.06	Ind. delle pelli e del cuoio	-	-	-	-	-	-	-	-	-	-
3.07	Ind. del legno	5	5	12	5	12	4	4	16	4	16
3.08	Ind. del mobilio e arredam. in legno	-	-	-	-	-	-	-	-	-	-
3.09	Ind. metallurgiche	-	-	-	-	-	-	-	-	-	-
3.10	Ind. meccaniche	2	2	3	2	3	7	7	62	6	9
3.11	Ind. costruzione mezzi di trasporto	-	-	-	-	-	-	-	-	-	-
3.12	Ind. lavoraz. minerali non metallif.	-	-	-	-	-	-	-	-	-	-
3.13	Ind. chimiche e derivati petrolio e carbone	-	-	-	-	-	-	-	-	-	-
3.14	Ind. della gomma	-	-	-	-	-	-	-	-	-	-
3.15	Ind. produzione di cellulosa per usi tessili e fibre chimiche	-	-	-	-	-	-	-	-	-	-
3.16	Ind. della carta e cartotecnica	-	-	-	-	-	-	-	-	-	-
3.17	Ind. poligrafiche ed editoriali	-	-	-	-	-	-	-	-	-	-
3.18	Ind. foto-fono-cinematografiche	-	-	-	-	-	-	-	-	-	-
3.19	Ind. prodotti materie plastiche	-	-	-	-	-	-	-	-	-	-
3.20	Ind. manifatturiere varie	-	-	-	-	-	3	3	36	1	2
4	Costruz. e install. di impianti	9	11	54	5	11	3	5	35	3	3
4.01	Ind. delle costruzioni	8	10	53	4	10	2	4	34	2	2
4.02	Ind. installazione di impianti	1	1	1	1	1	1	1	1	1	1
5	Energ. elettr., vap., gas e acqua	-	-	-	-	-	-	-	-	-	-
5.01	Produzione e distribuz. di energia elettrica, vapore e acqua calda	-	-	-	-	-	-	-	-	-	-
5.02	Produzione e distribuzione di gas	-	-	-	-	-	-	-	-	-	-
5.03	Raccolta e distribuzione di acqua	-	-	-	-	-	-	-	-	-	-
6	Commercio	26	29	41	-	-	15	18	29	-	-
6.01	Commercio all'ingrosso	-	-	-	-	-	2	2	5	-	-
6.02	Commercio al minuto	15	17	23	-	-	6	9	11	-	-
6.03	Commercio ambulante	1	1	2	-	-	-	-	-	-	-
6.04	Intermediari comm., impr. immob., agenz. mediaz., mag. dep. e frig.	-	-	-	-	-	-	-	-	-	-
6.05	Noleggio di beni mobili	-	-	-	-	-	-	-	-	-	-
6.06	Alberghi e pubblici esercizi	10	11	16	-	-	7	7	13	-	-
7	Trasporti e comunicazioni	2	4	6	2	2	2	3	6	2	4
7.01	Trasporti terrestri	2	2	2	2	2	2	2	4	2	4
7.02	Trasp. marittimi, lacuali e fluviali	-	-	-	-	-	-	-	-	-	-
7.03	Trasporti aerei	-	-	-	-	-	-	-	-	-	-
7.04	Attività complement. ai trasporti	-	-	-	-	-	-	-	-	-	-
7.05	Servizi ausiliari dei trasporti	-	-	-	-	-	-	-	-	-	-
7.06	Comunicazioni	-	2	4	-	-	-	1	2	-	-
8	Credito, assicuraz., impr. finanz. controllo, gest. esattor.	-	-	-	-	-	-	1	-	-	-
8.01	Credito	-	-	-	-	-	-	-	-	-	-
8.02	Assicurazione	-	-	-	-	-	-	-	-	-	-
8.03	Impr. finanz. controllo, gest. esatt.	-	-	-	-	-	-	1	-	-	-
9	Servizi	2	2	3	2	3	-	-	-	-	-
9.01	Servizi per l'igiene e la pulizia	2	2	3	2	3	-	-	-	-	-
9.02	Serv. dello spettacolo e ricreativi	-	-	-	-	-	-	-	-	-	-
9.03	Servizi sanitari	-	-	-	-	-	-	-	-	-	-
9.04	Servizi per l'istruzione	-	-	-	-	-	-	-	-	-	-
9.05	Serv. legali, commerciali e tecnici	-	-	-	-	-	-	-	-	-	-
9.08	Serv. vari, non altrove classificati	-	-	-	-	-	-	-	-	-	-
	TOTALE	51	58	131	18	34	43	51	207	24	46

e per ramo e classe di attività economica

47. SAN PIETRO DI CADORE					48. SANTA GIUSTINA					49. SAN TOMASO AGORDINO					N. classificazione
Imprese	Unità locali				Imprese	Unità locali				Imprese	Unità locali				
	Totale		artigiane			Totale		artigiane			Totale		artigiane		
	N	Addetti	N	Addetti		N	Addetti	N	Addetti		N	Addetti	N	Addetti	
7	7	36	5	32	5	5	13	-	-	1	1	2	-	-	1
5	5	32	5	32	-	-	-	-	-	-	-	-	-	-	1.03
2	2	4	-	-	5	5	13	-	-	1	1	2	-	-	1.05
-	1	168	-	-	1	1	1	1	1	-	-	-	-	-	1.06
-	1	168	-	-	1	1	1	1	1	-	-	-	-	-	2
17	18	66	16	22	49	51	447	46	99	3	3	4	3	4	2.01
2	2	3	2	3	1	1	2	1	2	1	1	1	1	1	2.02
1	1	1	1	1	2	3	63	2	7	-	-	-	-	-	3
1	1	1	1	1	9	9	14	9	14	-	-	-	-	-	3.01
-	-	-	-	-	2	2	2	2	2	-	-	-	-	-	3.02
7	7	10	7	10	14	14	66	12	19	-	-	-	-	-	3.03
1	1	1	1	1	1	1	12	-	-	2	2	3	2	3	3.04
4	4	6	4	6	15	15	39	15	39	-	-	-	-	-	3.05
-	-	-	-	-	3	3	12	3	12	-	-	-	-	-	3.06
-	-	-	-	-	-	-	-	-	-	-	-	-	-	-	3.07
-	-	-	-	-	-	-	-	-	-	-	-	-	-	-	3.08
-	-	-	-	-	-	1	233	-	-	-	-	-	-	-	3.09
-	-	-	-	-	-	2	4	2	4	-	-	-	-	-	3.10
1	2	44	-	-	-	-	-	-	-	-	-	-	-	-	3.11
8	11	53	6	15	26	28	127	19	76	-	-	-	-	-	3.12
8	11	53	6	15	20	22	114	13	63	-	-	-	-	-	3.13
-	-	-	-	-	6	6	13	6	13	-	-	-	-	-	3.14
-	-	-	-	-	1	1	2	-	-	-	-	-	-	-	3.15
-	-	-	-	-	-	-	-	-	-	-	-	-	-	-	3.16
-	-	-	-	-	1	1	2	-	-	-	-	-	-	-	3.17
67	69	120	-	-	149	157	295	-	-	24	24	43	-	-	3.18
1	1	2	-	-	9	10	37	-	-	-	-	-	-	-	3.19
36	38	66	-	-	82	89	153	-	-	18	18	31	-	-	3.20
3	3	3	-	-	21	21	29	-	-	-	-	-	-	-	4
1	1	1	-	-	1	1	2	-	-	-	-	-	-	-	4.01
26	26	48	-	-	36	36	74	-	-	9	9	25	8	8	4.02
6	9	12	7	7	9	13	101	8	14	-	-	-	-	-	5
6	7	7	7	7	9	11	91	8	14	-	-	-	-	-	5.01
-	-	-	-	-	-	-	-	-	-	-	-	-	-	-	5.02
-	-	-	-	-	-	-	-	-	-	-	-	-	-	-	5.03
-	-	-	-	-	1	1	2	-	-	-	-	-	-	-	6
1	1	1	-	-	1	1	2	-	-	24	24	43	-	-	6.01
26	26	48	-	-	36	36	74	-	-	-	-	-	-	-	6.02
6	9	12	7	7	9	13	101	8	14	18	18	31	-	-	6.03
6	7	7	7	7	9	11	91	8	14	-	-	-	-	-	6.04
-	-	-	-	-	-	-	-	-	-	-	-	-	-	-	6.05
-	-	-	-	-	-	-	-	-	-	6	6	12	-	-	6.06
-	-	-	-	-	9	13	101	8	14	1	3	25	-	-	7
-	-	-	-	-	9	11	91	8	14	-	-	-	-	-	7.01
-	-	-	-	-	-	-	-	-	-	1	1	21	-	-	7.02
-	-	-	-	-	-	-	-	-	-	-	-	-	-	-	7.03
-	-	-	-	-	-	-	-	-	-	-	-	-	-	-	7.04
-	-	-	-	-	-	-	-	-	-	-	-	-	-	-	7.05
-	2	5	-	-	-	2	10	-	-	-	2	4	-	-	7.06
-	-	-	-	-	1	5	14	-	-	-	-	-	-	-	8
-	-	-	-	-	-	2	11	-	-	-	-	-	-	-	8.01
-	-	-	-	-	1	2	2	-	-	-	-	-	-	-	8.02
-	-	-	-	-	-	1	1	-	-	-	-	-	-	-	8.03
4	4	6	4	6	13	15	21	12	17	-	-	-	-	-	9
4	4	6	4	6	11	13	18	12	17	-	-	-	-	-	9.01
-	-	-	-	-	1	1	2	-	-	-	-	-	-	-	9.02
-	-	-	-	-	-	-	-	-	-	-	-	-	-	-	9.03
-	-	-	-	-	-	-	-	-	-	-	-	-	-	-	9.04
-	-	-	-	-	1	1	1	-	-	-	-	-	-	-	9.05
109	119	461	38	82	254	276	1.021	86	207	38	40	99	11	12	9.08

Segue Tav. 16 - Imprese e unità locali per comune

N. classificazione	RAMI E CLASSI DI ATTIVITÀ ECONOMICA	50. SANTO STÉFANO DI CADORE					51. SAN VITO DI CADORE				
		Imprese	Unità locali				Imprese	Unità locali			
			Totale		artigiane			Totale		artigiane	
			N	Addetti	N	Addetti		N	Addetti	N	Addetti
1	Agric., foreste, caccia e pesca	2	2	23	1	2	-	-	-	-	-
1.03	Foreste	2	2	23	1	2	-	-	-	-	-
1.05	Pesca	-	-	-	-	-	-	-	-	-	-
1.06	Attività connesse con l'agricoltura	-	-	-	-	-	-	-	-	-	-
2	Industrie estrattive	1	1	3	1	3	-	1	21	-	-
2.01	Estraz. minerali metalliferi	-	-	-	-	-	-	-	-	-	-
2.02	Estraz. minerali non metalliferi	1	1	3	1	3	-	1	21	-	-
3	Industrie manifatturiere	26	27	158	23	74	26	31	119	22	38
3.01	Ind. alimentari e affini	-	-	-	-	-	1	1	3	-	-
3.02	Ind. del tabacco	-	-	-	-	-	-	-	-	-	-
3.03	Ind. tessili	-	-	-	-	-	1	1	1	-	-
3.04	Ind. vestiario, abbigl., arredam.	2	2	2	2	2	3	3	3	3	3
3.05	Ind. delle calzature	-	-	-	-	-	1	1	1	1	1
3.06	Ind. delle pelli e del cuoio	1	1	3	1	3	-	-	-	-	-
3.07	Ind. del legno	10	10	29	9	27	10	13	50	9	22
3.08	Ind. del mobilio e arredam. in legno	-	-	-	-	-	3	3	3	3	3
3.09	Ind. metallurgiche	-	-	-	-	-	-	-	-	-	-
3.10	Ind. meccaniche	11	11	47	10	41	4	4	6	4	6
3.11	Ind. costruzione mezzi di trasporto	-	-	-	-	-	-	-	-	-	-
3.12	Ind. lavoraz. minerali non metallif.	-	1	1	1	1	-	1	6	-	-
3.13	Ind. chimiche e derivati petrolio e carbone	-	-	-	-	-	-	-	-	-	-
3.14	Ind. della gomma	-	-	-	-	-	-	-	-	-	-
3.15	Ind. produzione di cellulosa per usi tessili e fibre chimiche	-	-	-	-	-	-	-	-	-	-
3.16	Ind. della carta e cartotecnica	-	-	-	-	-	-	-	-	-	-
3.17	Ind. poligrafiche ed editoriali	-	-	-	-	-	-	-	-	-	-
3.18	Ind. foto-fono-cinematografiche	-	-	-	-	-	2	2	3	2	3
3.19	Ind. prodotti materie plastiche	-	-	-	-	-	-	-	-	-	-
3.20	Ind. manifatturiere varie	2	2	76	-	-	1	2	43	-	-
4	Costruz. e install. di impianti	13	19	102	13	41	24	29	140	22	57
4.01	Ind. delle costruzioni	5	11	70	5	9	18	23	129	16	46
4.02	Ind. installazione di impianti	8	8	32	8	32	6	6	11	6	11
5	Energ. elettr., vap., gas e acqua	-	2	9	-	-	-	-	-	-	-
5.01	Produzione e distribuz. di energia elettrica, vapore e acqua calda	-	2	9	-	-	-	-	-	-	-
5.02	Produzione e distribuzione di gas	-	-	-	-	-	-	-	-	-	-
5.03	Raccolta e distribuzione di acqua	-	-	-	-	-	-	-	-	-	-
6	Commercio	102	110	216	-	-	80	84	142	-	-
6.01	Commercio all'ingrosso	3	4	13	-	-	-	-	-	-	-
6.02	Commercio al minuto	66	72	137	-	-	26	30	63	-	-
6.03	Commercio ambulante	2	2	2	-	-	1	1	1	-	-
6.04	Intermediari comm., impr. immob., agenz. mediaz., mag. dep. e frig.	-	-	-	-	-	-	-	-	-	-
6.05	Noleggio di beni mobili	-	-	-	-	-	1	1	1	-	-
6.06	Alberghi e pubblici esercizi	31	32	64	-	-	52	52	77	-	-
7	Trasporti e comunicazioni	10	13	37	8	13	3	4	7	2	2
7.01	Trasporti terrestri	10	10	23	8	13	3	3	3	2	2
7.02	Trasp. marittimi, lacuali e fluviali	-	-	-	-	-	-	-	-	-	-
7.03	Trasporti aerei	-	-	-	-	-	-	-	-	-	-
7.04	Attività complement. ai trasporti	-	-	-	-	-	-	-	-	-	-
7.05	Servizi ausiliari dei trasporti	-	-	-	-	-	-	-	-	-	-
7.06	Comunicazioni	-	3	14	-	-	-	1	4	-	-
8	Credito, assicuraz., impr. finanz. controllo, gest. esattor.	2	6	15	-	-	-	2	3	-	-
8.01	Credito	-	2	7	-	-	-	1	2	-	-
8.02	Assicurazione	2	2	2	-	-	-	-	-	-	-
8.03	Impr. finanz. controllo, gest. esatt.	-	2	6	-	-	-	1	1	-	-
9	Servizi	11	13	16	12	14	7	8	15	4	11
9.01	Servizi per l'igiene e la pulizia	11	12	14	12	14	4	5	12	4	11
9.02	Serv. dello spettacolo e ricreativi	-	-	-	-	-	3	3	3	-	-
9.03	Servizi sanitari	-	-	-	-	-	-	-	-	-	-
9.04	Servizi per l'istruzione	-	1	2	-	-	-	-	-	-	-
9.05	Serv. legali, commerciali e tecnici	-	-	-	-	-	-	-	-	-	-
9.08	Serv. vari, non altrove classificati	-	-	-	-	-	-	-	-	-	-
	TOTALE	167	193	579	58	147	140	159	447	50	108

e per ramo e classe di attività economica

52. SAPPADA					53. SÈDICO					54. SELVA DI CADORE					N. classificazione
Imprese	Unità locali				Imprese	Unità locali				Imprese	Unità locali				
	Totale		artigiane			Totale		artigiane			Totale		artigiane		
	N	Addetti	N	Addetti		N	Addetti	N	Addetti		N	Addetti	N	Addetti	
4	4	4	1	1	4	4	8	-	-	2	2	3	-	-	1
-	-	-	-	-	-	-	-	-	-	-	-	-	-	-	1.03
1	1	1	1	1	-	-	-	-	-	-	-	-	-	-	1.05
3	3	3	-	-	4	4	8	-	-	2	2	3	-	-	1.06
2	2	5	2	5	1	1	4	-	-	-	-	-	-	-	2
-	-	-	-	-	-	-	-	-	-	-	-	-	-	-	2.01
2	2	5	2	5	1	1	4	-	-	-	-	-	-	-	2.02
25	26	43	25	36	80	85	859	69	294	8	8	23	7	22	3
1	1	3	1	3	7	7	67	6	28	1	1	3	1	3	3.01
-	-	-	-	-	-	-	-	-	-	-	-	-	-	-	3.02
-	-	-	-	-	3	3	72	2	12	-	-	-	-	-	3.03
7	7	9	7	9	6	6	7	6	7	-	-	-	-	-	3.04
2	2	2	2	2	2	2	2	2	2	-	-	-	-	-	3.05
-	-	-	-	-	-	-	-	-	-	-	-	-	-	-	3.06
8	9	16	8	9	23	23	171	20	100	7	7	20	6	19	3.07
-	-	-	-	-	5	5	41	4	27	-	-	-	-	-	3.08
-	-	-	-	-	-	-	-	-	-	-	-	-	-	-	3.09
6	6	11	6	11	25	30	434	22	96	-	-	-	-	-	3.10
-	-	-	-	-	-	-	-	-	-	-	-	-	-	-	3.11
-	-	-	-	-	4	4	52	2	9	-	-	-	-	-	3.12
-	-	-	-	-	-	-	-	-	-	-	-	-	-	-	3.13
-	-	-	-	-	1	1	2	1	2	-	-	-	-	-	3.14
-	-	-	-	-	-	-	-	-	-	-	-	-	-	-	3.15
-	-	-	-	-	-	-	-	-	-	-	-	-	-	-	3.16
-	-	-	-	-	-	-	-	-	-	-	-	-	-	-	3.17
1	1	2	1	2	1	1	1	1	1	-	-	-	-	-	3.18
-	-	-	-	-	1	1	3	1	3	-	-	-	-	-	3.19
-	-	-	-	-	2	2	7	2	7	-	-	-	-	-	3.20
33	37	110	30	69	32	38	207	26	120	10	12	29	8	9	4
24	27	88	21	54	24	29	175	18	96	8	10	26	6	6	4.01
9	10	22	9	15	8	9	32	8	24	2	2	3	2	3	4.02
-	-	-	-	-	1	3	30	-	-	-	-	-	-	-	5
-	-	-	-	-	-	2	27	-	-	-	-	-	-	-	5.01
-	-	-	-	-	-	1	1	-	-	-	-	-	-	-	5.02
-	-	-	-	-	1	1	3	-	-	-	-	-	-	-	5.03
83	85	155	-	-	156	178	327	-	-	15	19	29	-	-	6
2	2	2	-	-	14	14	35	-	-	-	-	-	-	-	6.01
26	28	55	-	-	87	105	182	-	-	5	7	10	-	-	6.02
-	-	-	-	-	10	10	24	-	-	1	1	1	-	-	6.03
3	3	3	-	-	7	8	8	-	-	-	-	-	-	-	6.04
52	52	95	-	-	38	41	78	-	-	9	11	18	-	-	6.05
6	7	20	5	10	15	20	119	12	16	1	2	4	1	1	6.06
6	6	16	5	10	15	17	98	12	16	1	1	1	1	1	7
-	-	-	-	-	-	-	-	-	-	-	-	-	-	-	7.01
-	-	-	-	-	-	-	-	-	-	-	-	-	-	-	7.02
-	-	-	-	-	-	-	-	-	-	-	-	-	-	-	7.03
-	-	-	-	-	-	-	-	-	-	-	-	-	-	-	7.04
-	-	-	-	-	-	-	-	-	-	-	-	-	-	-	7.05
-	1	4	-	-	-	3	21	-	-	-	1	3	-	-	7.06
-	2	3	-	-	-	4	12	-	-	-	-	-	-	-	8
-	1	2	-	-	-	2	6	-	-	-	-	-	-	-	8.01
-	-	-	-	-	-	-	-	-	-	-	-	-	-	-	8.02
-	1	1	-	-	-	2	6	-	-	-	-	-	-	-	8.03
12	12	16	9	13	17	18	23	16	19	2	2	2	2	2	9
9	9	13	9	13	16	17	21	16	19	2	2	2	2	2	9.01
3	3	3	-	-	1	1	2	-	-	-	-	-	-	-	9.02
-	-	-	-	-	-	-	-	-	-	-	-	-	-	-	9.03
-	-	-	-	-	-	-	-	-	-	-	-	-	-	-	9.04
-	-	-	-	-	-	-	-	-	-	-	-	-	-	-	9.05
-	-	-	-	-	-	-	-	-	-	-	-	-	-	-	9.06
165	175	356	72	134	306	351	1.589	123	449	38	45	90	18	34	

Segue Tav. 16 - Imprese e unità locali per comune

N. classificazione	RAMI E CLASSI DI ATTIVITÀ ECONOMICA	55. SEREN DEL GRAPPA					56. SOSPIROLO				
		Imprese	Unità locali				Imprese	Unità locali			
			Totale		artigiane			Totale		artigiane	
			N	Addetti	N	Addetti		N	Addetti	N	Addetti
1	Agric., foreste, caccia e pesca	2	2	3	1	1	3	3	10	1	4
1.03	Foreste	1	1	1	1	1	1	1	4	1	4
1.05	Pesca	-	-	-	-	-	-	-	-	-	-
1.06	Attività connesse con l'agricoltura	1	1	2	-	2	2	6	-	-	-
2	Industrie estrattive	-	-	-	-	-	2	4	70	-	-
2.01	Estraz. minerali metalliferi	-	-	-	-	-	-	-	-	-	-
2.02	Estraz. minerali non metalliferi	-	-	-	-	2	4	70	-	-	-
3	Industrie manifatturiere	23	24	90	22	48	31	31	79	30	64
3.01	Ind. alimentari e affini	2	2	15	2	15	2	2	5	2	5
3.02	Ind. del tabacco	-	-	-	-	-	-	-	-	-	-
3.03	Ind. tessili	1	1	1	1	1	2	7	2	7	
3.04	Ind. vestiario, abbigl., arredam.	3	3	6	3	6	2	3	2	3	
3.05	Ind. delle calzature	-	-	-	-	-	3	4	3	4	
3.06	Ind. delle pelli e del cuoio	-	-	-	-	-	-	-	-	-	
3.07	Ind. del legno	11	11	20	11	20	12	24	12	24	
3.08	Ind. del mobilio e arredam. in legno	-	-	-	-	-	-	-	-	-	
3.09	Ind. metallurgiche	-	-	-	-	-	-	-	-	-	
3.10	Ind. meccaniche	5	5	6	5	6	7	17	7	17	
3.11	Ind. costruzione mezzi di trasporto	-	-	-	-	-	-	-	-	-	
3.12	Ind. lavoraz. minerali non metallif.	-	1	4	-	-	3	19	2	4	
3.13	Ind. chimiche e derivati petrolio e carbone	1	1	38	-	-	-	-	-	-	
3.14	Ind. della gomma	-	-	-	-	-	-	-	-	-	
3.15	Ind. produzione di cellulosa per usi tessili e fibre chimiche	-	-	-	-	-	-	-	-	-	
3.16	Ind. della carta e cartotecnica	-	-	-	-	-	-	-	-	-	
3.17	Ind. poligrafiche ed editoriali	-	-	-	-	-	-	-	-	-	
3.18	Ind. foto-fono-cinematografiche	-	-	-	-	-	-	-	-	-	
3.19	Ind. prodotti materie plastiche	-	-	-	-	-	-	-	-	-	
3.20	Ind. manifatturiere varie	-	-	-	-	-	-	-	-	-	
4	Costruz. e install. di impianti	13	15	58	13	49	16	18	134	12	55
4.01	Ind. delle costruzioni	11	13	54	11	45	12	14	121	9	45
4.02	Ind. installazione di impianti	2	2	4	2	4	4	4	13	3	10
5	Energ. elettr., vap. gas e acqua	-	-	-	-	-	-	1	21	-	-
5.01	Produzione e dist. buz. di energia elettrica, vapore e acqua calda	-	-	-	-	-	-	1	21	-	-
5.02	Produzione e distribuzione di gas	-	-	-	-	-	-	-	-	-	-
5.03	Raccolta e distribuzione di acqua	-	-	-	-	-	-	-	-	-	-
6	Commercio	56	73	100	-	-	78	84	137	-	-
6.01	Commercio all'ingrosso	5	5	5	-	-	2	2	2	-	-
6.02	Commercio al minuto	25	37	52	-	-	46	49	86	-	-
6.03	Commercio ambulante	2	2	3	-	-	5	7	7	-	-
6.04	Intermediari comm., impr. immob., agenz. mediaz., mag. dep. e frig.	-	-	-	-	-	-	-	-	-	-
6.05	Noleggio di beni mobili	-	-	-	-	-	-	-	-	-	-
6.06	Alberghi e pubblici esercizi	24	29	40	-	-	25	28	42	-	-
7	Trasporti e comunicazioni	8	11	19	7	9	5	6	12	5	6
7.01	Trasporti terrestri	8	10	14	7	9	5	5	6	5	6
7.02	Trasp. marittimi, lacuali e fluviali	-	-	-	-	-	-	-	-	-	-
7.03	Trasporti aerei	-	-	-	-	-	-	-	-	-	-
7.04	Attività complement. ai trasporti	-	-	-	-	-	-	-	-	-	-
7.05	Servizi ausiliari dei trasporti	-	-	-	-	-	-	-	-	-	-
7.06	Comunicazioni	-	1	5	-	-	-	1	6	-	-
8	Credito, assicuraz., impr. finanz. controllo, gest. esattor.	-	1	-	-	-	-	1	1	-	-
8.01	Credito	-	-	-	-	-	-	-	-	-	-
8.02	Assicurazione	-	-	-	-	-	-	-	-	-	-
8.03	Impr. finanz. controllo, gest. esatt.	-	1	-	-	-	-	1	1	-	-
9	Servizi	3	3	4	3	4	7	8	8	7	7
9.01	Servizi per l'igiene e la pulizia	3	3	4	3	4	7	7	7	7	7
9.02	Serv. dello spettacolo e ricreativi	-	-	-	-	-	-	-	-	-	-
9.03	Servizi sanitari	-	-	-	-	-	-	-	-	-	-
9.04	Servizi per l'istruzione	-	-	-	-	-	-	1	1	-	-
9.05	Serv. legali, commerciali e tecnici	-	-	-	-	-	-	-	-	-	-
9.08	Serv. vari, non altrove classificati	-	-	-	-	-	-	-	-	-	-
	TOTALE	105	129	274	46	111	142	156	472	55	136

e per ramo e classe di attività economica

57. SOVÈRZENE					58. SOVRAMONTE					59. TAIBON AGORDINO					N. classificazione
Imprese	Unità locali				Imprese	Unità locali				Imprese	Unità locali				
	Totale		artigiane			Totale		artigiane			Totale		artigiane		
	N	Addetti	N	Addetti		N	Addetti	N	Addetti		N	Addetti	N	Addetti	
-	1	1	-	-	-	-	-	-	-	3	3	4	-	-	1
-	-	-	-	-	-	-	-	-	-	-	-	-	-	-	1.03
-	-	-	-	-	-	-	-	-	-	-	-	-	-	-	1.05
-	1	1	-	-	-	-	-	-	-	3	3	4	-	-	1.06
-	-	-	-	-	-	-	-	-	-	1	1	8	1	8	2
-	-	-	-	-	-	-	-	-	-	-	-	-	-	-	2.01
-	-	-	-	-	-	-	-	-	-	1	1	8	1	8	2.02
4	4	60	2	2	18	18	28	18	28	13	13	81	10	26	3
-	-	-	-	-	3	3	4	3	4	2	2	5	1	1	3.01
-	-	-	-	-	1	1	1	1	1	-	-	-	-	-	3.02
1	1	1	1	1	1	1	6	1	6	-	-	-	-	-	3.03
-	-	-	-	-	2	2	2	2	2	1	1	1	1	1	3.04
1	1	1	1	1	6	6	7	6	7	-	-	-	-	-	3.05
1	1	38	-	-	1	1	1	1	1	3	3	13	3	13	3.06
-	-	-	-	-	4	4	7	4	7	-	-	-	-	-	3.07
-	-	-	-	-	-	-	-	-	-	4	4	10	4	10	3.08
-	-	-	-	-	-	-	-	-	-	1	1	1	1	1	3.09
-	-	-	-	-	-	-	-	-	-	-	-	-	-	-	3.10
-	-	-	-	-	-	-	-	-	-	-	-	-	-	-	3.11
-	-	-	-	-	-	-	-	-	-	1	1	1	1	1	3.12
-	-	-	-	-	-	-	-	-	-	-	-	-	-	-	3.13
-	-	-	-	-	-	-	-	-	-	-	-	-	-	-	3.14
-	-	-	-	-	-	-	-	-	-	-	-	-	-	-	3.15
-	-	-	-	-	-	-	-	-	-	1	1	35	-	-	3.16
-	-	-	-	-	-	-	-	-	-	-	-	-	-	-	3.17
-	-	-	-	-	-	-	-	-	-	-	-	-	-	-	3.18
1	1	20	-	-	-	-	-	-	-	-	-	-	-	-	3.19
3	4	10	3	3	4	8	29	2	2	1	1	16	-	-	3.20
3	4	10	3	3	4	8	29	2	2	11	11	63	8	33	4
-	-	-	-	-	-	-	-	-	-	11	11	63	8	33	4.01
-	1	81	-	-	-	2	29	-	-	-	-	-	-	-	4.02
-	1	81	-	-	-	2	29	-	-	-	2	8	-	-	5
-	-	-	-	-	-	-	-	-	-	-	-	-	-	-	5.01
-	-	-	-	-	-	-	-	-	-	-	-	-	-	-	5.02
4	5	6	-	-	68	70	108	-	-	-	-	-	-	-	5.03
-	-	-	-	-	2	2	5	-	-	47	47	63	-	-	6
1	2	3	-	-	34	36	56	-	-	2	2	-	-	-	6.01
-	-	-	-	-	-	-	-	-	-	28	28	39	-	-	6.02
-	-	-	-	-	-	-	-	-	-	1	1	1	-	-	6.03
-	-	-	-	-	-	-	-	-	-	-	-	-	-	-	6.04
3	3	3	-	-	32	32	47	-	-	-	-	-	-	-	6.05
-	1	2	-	-	1	2	10	1	2	18	18	23	-	-	6.06
-	-	-	-	-	1	1	2	1	2	3	4	14	3	11	7
-	-	-	-	-	1	1	2	1	2	3	3	11	3	11	7.01
-	-	-	-	-	-	-	-	-	-	-	-	-	-	-	7.02
-	-	-	-	-	-	-	-	-	-	-	-	-	-	-	7.03
-	-	-	-	-	-	-	-	-	-	-	-	-	-	-	7.04
-	1	2	-	-	-	-	-	-	-	-	-	-	-	-	7.05
-	1	2	-	-	-	1	8	-	-	-	1	3	-	-	7.06
-	1	-	-	-	-	1	1	-	-	-	-	-	-	-	8
-	-	-	-	-	-	1	1	-	-	-	-	-	-	-	8.01
-	1	-	-	-	-	-	-	-	-	-	-	-	-	-	8.02
-	-	-	-	-	-	-	-	-	-	-	-	-	-	-	8.03
-	-	-	-	-	2	3	3	3	3	-	-	-	-	-	9
-	-	-	-	-	2	3	3	3	3	2	2	3	2	3	9.01
-	-	-	-	-	-	-	-	-	-	2	2	3	2	3	9.02
-	-	-	-	-	-	-	-	-	-	-	-	-	-	-	9.03
-	-	-	-	-	-	-	-	-	-	-	-	-	-	-	9.04
-	-	-	-	-	-	-	-	-	-	-	-	-	-	-	9.05
-	-	-	-	-	-	-	-	-	-	-	-	-	-	-	9.08
11	17	160	5	5	93	104	208	24	35	80	83	244	24	81	

Segue Tav. 16 - Imprese e unità locali per comune

N. classifica- zione	RAMI E CLASSI DI ATTIVITÀ ECONOMICA	60. TAMBRE					61. TRICHIANA				
		Imprese	Unità locali				Imprese	Unità locali			
			Totale		artigiane			Totale		artigiane	
			N	Addetti	N	Addetti		N	Addetti	N	Addetti
1	Agric., foreste, caccia e pesca	10	10	39	2	5	4	4	9	-	-
1.03	Foreste	5	5	26	2	5	-	-	-	-	-
1.05	Pesca	-	-	-	-	-	-	-	-	-	-
1.06	Attività connesse con l'agricoltura	5	5	13	-	-	4	4	9	-	-
2	Industrie estrattive	1	1	4	-	-	-	-	-	-	-
2.01	Estraz. minerali metalliferi	-	-	-	-	-	-	-	-	-	-
2.02	Estraz. minerali non metalliferi	1	1	4	-	-	-	-	-	-	-
3	Industrie manifatturiere	15	15	41	14	38	29	30	670	24	43
3.01	Ind. alimentari e affini	-	-	-	-	-	1	1	1	1	1
3.02	Ind. del tabacco	-	-	-	-	-	-	-	-	-	-
3.03	Ind. tessili	3	3	15	3	15	1	1	19	-	-
3.04	Ind. vestiario, abbigl., arredam.	1	1	1	1	1	3	3	3	3	3
3.05	Ind. delle calzature	1	1	1	1	1	2	2	4	2	4
3.06	Ind. delle pelli e del cuoio	-	-	-	-	-	-	-	-	-	-
3.07	Ind. del legno	4	4	9	3	6	6	6	10	6	10
3.08	Ind. del mobilio e arredam. in legno	1	1	7	1	7	1	1	5	1	5
3.09	Ind. metallurgiche	-	-	-	-	-	-	-	-	-	-
3.10	Ind. meccaniche	3	3	5	3	5	11	12	74	10	19
3.11	Ind. costruzione mezzi di trasporto	-	-	-	-	-	-	-	-	-	-
3.12	Ind. lavoraz. minerali non metallif.	1	1	2	1	2	3	3	553	-	-
3.13	Ind. chimiche e derivati petrolio e carbone	-	-	-	-	-	-	-	-	-	-
3.14	Ind. della gomma	-	-	-	-	-	-	-	-	-	-
3.15	Ind. produzione di cellulosa per usi tessili e fibre chimiche	-	-	-	-	-	-	-	-	-	-
3.16	Ind. della carta e cartotecnica	-	-	-	-	-	-	-	-	-	-
3.17	Ind. poligrafiche ed editoriali	-	-	-	-	-	-	-	-	-	-
3.18	Ind. foto-fono-cinematografiche	1	1	1	1	1	1	1	1	1	1
3.19	Ind. prodotti materie plastiche	-	-	-	-	-	-	-	-	-	-
3.20	Ind. manifatturiere varie	-	-	-	-	-	-	-	-	-	-
4	Costruz. e install. di impianti	9	14	160	5	21	17	17	76	15	54
4.01	Ind. delle costruzioni	6	10	153	2	15	13	13	70	11	48
4.02	Ind. installazione di impianti	3	4	7	3	6	4	4	6	4	6
5	Energ. elettr., vap., gas e acqua	-	-	-	-	-	-	1	6	-	-
5.01	Produzione e distribuz. di energia elettrica, vapore e acqua calda	-	-	-	-	-	-	1	6	-	-
5.02	Produzione e distribuzione di gas	-	-	-	-	-	-	-	-	-	-
5.03	Raccolta e distribuzione di acqua	-	-	-	-	-	-	-	-	-	-
6	Commercio	49	55	98	-	-	80	84	145	-	-
6.01	Commercio all'ingrosso	1	1	2	-	-	5	5	9	-	-
6.02	Commercio al minuto	21	26	42	-	-	41	45	83	-	-
6.03	Commercio ambulante	2	2	2	-	-	6	6	7	-	-
6.04	Intermediari comm., impr. immob., agenz. mediaz., mag. dep. e frig.	-	-	-	-	-	-	-	-	-	-
6.05	Noleggio di beni mobili	-	-	-	-	-	-	-	-	-	-
6.06	Alberghi e pubblici esercizi	25	26	52	-	-	28	28	46	-	-
7	Trasporti e comunicazioni	8	10	16	8	9	6	8	25	5	7
7.01	Trasporti terrestri	8	9	12	8	9	5	5	16	4	6
7.02	Trasp. marittimi, lacuali e fluviali	-	-	-	-	-	-	-	-	-	-
7.03	Trasporti aerei	-	-	-	-	-	-	-	-	-	-
7.04	Attività complement. ai trasporti	-	-	-	-	-	1	1	1	1	1
7.05	Servizi ausiliari dei trasporti	-	-	-	-	-	-	-	-	-	-
7.06	Comunicazioni	-	1	4	-	-	-	2	8	-	-
8	Credito, assicuraz., impr. finanz. controllo, gest. esattor.	-	2	6	-	-	1	1	2	-	-
8.01	Credito	-	1	5	-	-	-	-	-	-	-
8.02	Assicurazione	-	-	-	-	-	-	-	-	-	-
8.03	Impr. finanz. controllo, gest. esatt.	-	1	1	-	-	1	1	2	-	-
9	Servizi	3	3	3	3	3	6	6	8	5	7
9.01	Servizi per l'igiene e la pulizia	3	3	3	3	3	5	5	7	5	7
9.02	Serv. dello spettacolo e ricreativi	-	-	-	-	-	1	1	1	-	-
9.03	Servizi sanitari	-	-	-	-	-	-	-	-	-	-
9.04	Servizi per l'istruzione	-	-	-	-	-	-	-	-	-	-
9.05	Serv. legali, commerciali e tecnici	-	-	-	-	-	-	-	-	-	-
9.08	Serv. vari, non altrove classificati	-	-	-	-	-	-	-	-	-	-
	TOTALE	95	110	367	32	76	143	151	941	49	111

e per ramo e classe di attività economica

62. VALLADA AGORDINA					63. VALLE DI CADORE					64. VAS					N. classificazione
Imprese	Unità locali				Imprese	Unità locali				Imprese	Unità locali				
	Totale		artigiane			Totale		artigiane			Totale		artigiane		
	N	Addetti	N	Addetti		N	Addetti	N	Addetti		N	Addetti	N	Addetti	
1	2	9	-	-	1	2	3	-	-	-	-	-	-	-	1
-	1	7	-	-	1	2	3	-	-	-	-	-	-	-	1.03
-	-	-	-	-	-	-	-	-	-	-	-	-	-	-	1.05
1	1	2	-	-	-	-	-	-	-	-	-	-	-	-	1.06
-	-	-	-	-	-	-	-	-	-	1	1	6	1	6	2
-	-	-	-	-	-	-	-	-	-	-	-	-	-	-	2.01
-	-	-	-	-	-	-	-	-	-	1	1	6	1	6	2.02
6	6	16	6	16	19	20	271	13	25	6	6	102	2	3	3
-	-	-	-	-	-	-	-	-	-	-	-	-	-	-	3.01
-	-	-	-	-	-	-	-	-	-	-	-	-	-	-	3.02
-	-	-	-	-	1	1	1	1	1	-	-	-	-	-	3.03
-	-	-	-	-	-	-	-	-	-	-	-	-	-	-	3.04
-	-	-	-	-	-	-	-	-	-	-	-	-	-	-	3.05
3	3	10	3	10	4	4	7	4	7	1	1	1	1	1	3.06
-	-	-	-	-	-	-	-	-	-	-	-	-	-	-	3.07
-	-	-	-	-	-	-	-	-	-	-	-	-	-	-	3.08
3	3	6	3	6	9	9	71	6	10	1	1	31	-	-	3.09
-	-	-	-	-	-	-	-	-	-	-	-	-	-	-	3.10
-	-	-	-	-	-	-	-	-	-	1	1	2	1	2	3.11
-	-	-	-	-	-	-	-	-	-	-	-	-	-	-	3.12
-	-	-	-	-	-	-	-	-	-	-	-	-	-	-	3.13
-	-	-	-	-	-	-	-	-	-	-	-	-	-	-	3.14
-	-	-	-	-	-	-	-	-	-	-	-	-	-	-	3.15
-	-	-	-	-	-	-	-	-	-	2	2	18	-	-	3.16
-	-	-	-	-	-	-	-	-	-	-	-	-	-	-	3.17
-	-	-	-	-	1	1	1	-	-	-	-	-	-	-	3.18
-	-	-	-	-	-	-	-	-	-	-	-	-	-	-	3.19
-	-	-	-	-	5	5	191	2	7	1	1	50	-	-	3.20
1	1	9	-	-	10	13	47	6	23	3	5	45	3	11	4
-	-	-	-	-	7	10	43	4	20	3	5	45	3	11	4.01
1	1	9	-	-	3	3	4	2	3	-	-	-	-	-	4.02
-	-	-	-	-	-	-	-	-	-	-	-	-	-	-	5
-	-	-	-	-	-	-	-	-	-	-	-	-	-	-	5.01
-	-	-	-	-	-	-	-	-	-	-	-	-	-	-	5.02
-	-	-	-	-	-	-	-	-	-	-	-	-	-	-	5.03
12	12	20	-	-	37	43	79	-	-	22	23	35	-	-	6
-	-	-	-	-	1	1	2	-	-	4	4	6	-	-	6.01
10	10	17	-	-	24	30	52	-	-	9	10	15	-	-	6.02
-	-	-	-	-	-	-	-	-	-	1	1	1	-	-	6.03
-	-	-	-	-	1	1	2	-	-	1	1	1	-	-	6.04
-	-	-	-	-	-	-	-	-	-	-	-	-	-	-	6.05
2	2	3	-	-	11	11	23	-	-	7	7	12	-	-	6.06
-	1	2	-	-	1	3	7	1	1	3	4	10	3	7	7
-	-	-	-	-	1	1	1	1	1	3	3	7	3	7	7.01
-	-	-	-	-	-	-	-	-	-	-	-	-	-	-	7.02
-	-	-	-	-	-	-	-	-	-	-	-	-	-	-	7.03
-	-	-	-	-	-	-	-	-	-	-	-	-	-	-	7.04
-	-	-	-	-	-	-	-	-	-	-	-	-	-	-	7.05
-	1	2	-	-	-	2	6	-	-	-	1	3	-	-	7.06
-	-	-	-	-	-	1	1	-	-	-	1	-	-	-	8
-	-	-	-	-	-	-	-	-	-	-	-	-	-	-	8.01
-	-	-	-	-	-	1	1	-	-	-	1	-	-	-	8.02
-	-	-	-	-	-	-	-	-	-	-	-	-	-	-	8.03
1	1	1	1	1	2	5	15	1	2	1	1	1	1	1	9
1	1	1	1	1	1	4	14	1	2	1	1	1	1	1	9.01
-	-	-	-	-	1	1	1	-	-	-	-	-	-	-	9.02
-	-	-	-	-	-	-	-	-	-	-	-	-	-	-	9.03
-	-	-	-	-	-	-	-	-	-	-	-	-	-	-	9.04
-	-	-	-	-	-	-	-	-	-	-	-	-	-	-	9.05
-	-	-	-	-	-	-	-	-	-	-	-	-	-	-	9.08
21	23	57	7	17	70	87	423	21	51	36	41	199	10	28	

Segue Tav. 16 - Imprese e unità locali per comune

N. classifica- zione	RAMI E CLASSI DI ATTIVITÀ ECONOMICA	65. VIGO DI CADORE					66. VODO CADORE				
		Imprese	Unità locali				Imprese	Unità locali			
			Totale		artigiane			Totale		artigiane	
			N	Addetti	N	Addetti		N	Addetti	N	Addetti
1	Agric., foreste, caccia e pesca	8	8	26	5	13	2	2	5	1	4
1.03	Foreste	6	6	14	5	13	1	1	4	1	4
1.05	Pesca	-	-	-	-	-	-	-	-	-	-
1.06	Attività connesse con l'agricoltura	2	2	12	-	-	1	1	1	-	-
2	Industrie estrattive	-	-	-	-	-	-	-	-	-	-
2.01	Estraz. minerali metalliferi	-	-	-	-	-	-	-	-	-	-
2.02	Estraz. minerali non metalliferi	-	-	-	-	-	-	-	-	-	-
3	Industrie manifatturiere	20	24	153	18	52	5	6	35	4	7
3.01	Ind. alimentari e affini	-	-	-	-	-	-	-	-	-	-
3.02	Ind. del tabacco	-	-	-	-	-	-	-	-	-	-
3.03	Ind. tessili	-	-	-	-	-	-	-	-	-	-
3.04	Ind. vestiario, abbigl., arredam.	3	3	11	3	11	-	-	-	-	-
3.05	Ind. delle calzature	-	-	-	-	-	-	-	-	-	-
3.06	Ind. delle pelli e del cuoio	-	-	-	-	-	-	-	-	-	-
3.07	Ind. del legno	3	7	22	4	7	2	3	3	2	2
3.08	Ind. del mobilio e arredam. in legno	2	2	2	2	2	-	-	-	-	-
3.09	Ind. metallurgiche	-	-	-	-	-	-	-	-	-	-
3.10	Ind. meccaniche	8	8	51	7	28	1	1	1	1	1
3.11	Ind. costruzione mezzi di trasporto	-	-	-	-	-	-	-	-	-	-
3.12	Ind. lavoraz. minerali non metallif.	-	-	-	-	-	-	-	-	-	-
3.13	Ind. chimiche e derivati petrolio e carbone	-	-	-	-	-	-	-	-	-	-
3.14	Ind. della gomma	-	-	-	-	-	-	-	-	-	-
3.15	Ind. produzione di cellulosa per usi tessili e fibre chimiche	-	-	-	-	-	-	-	-	-	-
3.16	Ind. della carta e cartotecnica	-	-	-	-	-	-	-	-	-	-
3.17	Ind. poligrafiche ed editoriali	-	-	-	-	-	-	-	-	-	-
3.18	Ind. foto-fono-cinematografiche	-	-	-	-	-	-	-	-	-	-
3.19	Ind. prodotti materie plastiche	-	-	-	-	-	-	-	-	-	-
3.20	Ind. manifatturiere varie	4	4	67	2	4	2	2	31	1	4
4	Costruz. e install. di impianti	6	11	80	7	28	5	7	33	3	6
4.01	Ind. delle costruzioni	3	8	75	4	23	3	5	29	1	2
4.02	Ind. installazione di impianti	3	3	5	3	5	2	2	4	2	4
5	Energ. elettr., vap., gas e acqua	1	2	37	-	-	-	-	-	-	-
5.01	Produzione e distribuz. di energia elettrica, vapore e acqua calda	1	2	37	-	-	-	-	-	-	-
5.02	Produzione e distribuzione di gas	-	-	-	-	-	-	-	-	-	-
5.03	Raccolta e distribuzione di acqua	-	-	-	-	-	-	-	-	-	-
6	Commercio	70	78	130	-	-	25	27	40	-	-
6.01	Commercio all'ingrosso	3	3	4	-	-	-	-	-	-	-
6.02	Commercio al minuto	27	32	54	-	-	11	13	21	-	-
6.03	Commercio ambulante	5	5	7	-	-	1	1	1	-	-
6.04	Intermediari comm., impr. immob., agenz. mediaz., mag. dep. e frigg.	2	2	2	-	-	-	-	-	-	-
6.05	Noleggio di beni mobili	-	2	2	-	-	-	-	-	-	-
6.06	Alberghi e pubblici esercizi	33	34	61	-	-	13	13	18	-	-
7	Trasporti e comunicazioni	2	4	8	2	3	-	1	3	-	-
7.01	Trasporti terrestri	2	2	3	2	3	-	-	-	-	-
7.02	Trasp. marittimi, lacuali e fluviali	-	-	-	-	-	-	-	-	-	-
7.03	Trasporti aerei	-	-	-	-	-	-	-	-	-	-
7.04	Attività complement. ai trasporti	-	-	-	-	-	-	-	-	-	-
7.05	Servizi ausiliari dei trasporti	-	-	-	-	-	-	-	-	-	-
7.06	Comunicazioni	-	2	5	-	-	-	1	3	-	-
8	Credito, assicuraz., impr. finanz. controllo, gest. esattor.	-	1	-	-	-	-	-	-	-	-
8.01	Credito	-	-	-	-	-	-	-	-	-	-
8.02	Assicurazione	-	-	-	-	-	-	-	-	-	-
8.03	Impr. finanz. controllo, gest. esatt.	-	1	-	-	-	-	-	-	-	-
9	Servizi	6	6	9	5	8	1	1	1	1	1
9.01	Servizi per l'igiene e la pulizia	5	5	8	5	8	1	1	1	1	1
9.02	Serv. dello spettacolo e ricreativi	1	1	1	-	-	-	-	-	-	-
9.03	Servizi sanitari	-	-	-	-	-	-	-	-	-	-
9.04	Servizi per l'istruzione	-	-	-	-	-	-	-	-	-	-
9.05	Serv. legali, commerciali e tecnici	-	-	-	-	-	-	-	-	-	-
9.08	Serv. vari, non altrove classificati	-	-	-	-	-	-	-	-	-	-
	TOTALE	113	134	443	37	104	38	44	117	9	18

e per ramo e classe di attività economica

67. VOLTAGO AGORDINO					68. ZOLDO ALTO					69. ZOPPÈ DI CADORE					N. classificazione
Imprese	Unità locali				Imprese	Unità locali				Imprese	Unità locali				
	Totale		artigiane			Totale		artigiane			Totale		artigiane		
	N	Addetti	N	Addetti		N	Addetti	N	Addetti		N	Addetti	N	Addetti	
2	2	3	1	2	2	2	6	-	-	-	-	-	-	-	1
1	1	2	1	2	-	-	-	-	-	-	-	-	-	-	1.03
1	1	1	-	-	2	2	6	-	-	-	-	-	-	-	1.05
-	-	-	-	-	-	-	-	-	-	-	-	-	-	-	1.06
-	-	-	-	-	-	-	-	-	-	-	-	-	-	-	2
-	-	-	-	-	-	-	-	-	-	-	-	-	-	-	2.01
-	-	-	-	-	-	-	-	-	-	-	-	-	-	-	2.02
6	6	9	5	7	11	11	16	11	16	-	-	-	-	-	3
-	-	-	-	-	1	1	3	1	3	-	-	-	-	-	3.01
-	-	-	-	-	-	-	-	-	-	-	-	-	-	-	3.02
-	-	-	-	-	-	-	-	-	-	-	-	-	-	-	3.03
-	-	-	-	-	-	-	-	-	-	-	-	-	-	-	3.04
-	-	-	-	-	-	-	-	-	-	-	-	-	-	-	3.05
-	-	-	-	-	-	-	-	-	-	-	-	-	-	-	3.06
5	5	8	4	6	6	6	7	6	7	-	-	-	-	-	3.07
-	-	-	-	-	2	2	2	2	2	-	-	-	-	-	3.08
1	1	1	1	1	2	2	4	2	4	-	-	-	-	-	3.09
-	-	-	-	-	-	-	-	-	-	-	-	-	-	-	3.10
-	-	-	-	-	-	-	-	-	-	-	-	-	-	-	3.11
-	-	-	-	-	-	-	-	-	-	-	-	-	-	-	3.12
-	-	-	-	-	-	-	-	-	-	-	-	-	-	-	3.13
-	-	-	-	-	-	-	-	-	-	-	-	-	-	-	3.14
-	-	-	-	-	-	-	-	-	-	-	-	-	-	-	3.15
-	-	-	-	-	-	-	-	-	-	-	-	-	-	-	3.16
-	-	-	-	-	-	-	-	-	-	-	-	-	-	-	3.17
-	-	-	-	-	-	-	-	-	-	-	-	-	-	-	3.18
-	-	-	-	-	-	-	-	-	-	-	-	-	-	-	3.19
-	-	-	-	-	-	-	-	-	-	-	-	-	-	-	3.20
5	5	15	5	15	5	6	24	4	13	-	3	50	-	-	4
5	5	15	5	15	4	5	23	3	12	-	3	50	-	-	4.01
-	-	-	-	-	1	1	1	1	1	-	-	-	-	-	4.02
-	1	-	-	-	-	-	-	-	-	-	-	-	-	-	5
-	1	-	-	-	-	-	-	-	-	-	-	-	-	-	5.01
-	-	-	-	-	-	-	-	-	-	-	-	-	-	-	5.02
-	-	-	-	-	-	-	-	-	-	-	-	-	-	-	5.03
36	37	59	-	-	33	38	86	-	-	8	8	17	-	-	6
3	3	6	-	-	-	1	11	-	-	-	-	-	-	-	6.01
15	16	20	-	-	11	15	28	-	-	5	5	11	-	-	6.02
-	-	-	-	-	4	4	6	-	-	-	-	-	-	-	6.03
-	-	-	-	-	-	-	-	-	-	-	-	-	-	-	6.04
-	-	-	-	-	-	-	-	-	-	-	-	-	-	-	6.05
18	18	33	-	-	18	18	41	-	-	3	3	6	-	-	6.06
1	3	6	1	1	4	5	11	3	4	2	3	5	2	3	7
1	1	1	1	1	4	4	9	3	4	2	2	3	2	3	7.01
-	-	-	-	-	-	-	-	-	-	-	-	-	-	-	7.02
-	-	-	-	-	-	-	-	-	-	-	-	-	-	-	7.03
-	-	-	-	-	-	-	-	-	-	-	-	-	-	-	7.04
-	-	-	-	-	-	-	-	-	-	-	-	-	-	-	7.05
-	2	5	-	-	-	1	2	-	-	-	1	2	-	-	7.06
-	-	-	-	-	-	1	-	-	-	-	1	-	-	-	8
-	-	-	-	-	-	-	-	-	-	-	-	-	-	-	8.01
-	-	-	-	-	-	-	-	-	-	-	-	-	-	-	8.02
-	-	-	-	-	-	1	-	-	-	-	1	-	-	-	8.03
2	2	2	2	2	2	3	3	2	2	1	1	1	-	-	9
2	2	2	2	2	1	2	2	2	2	-	-	-	-	-	9.01
-	-	-	-	-	1	1	1	-	-	1	1	1	-	-	9.02
-	-	-	-	-	-	-	-	-	-	-	-	-	-	-	9.03
-	-	-	-	-	-	-	-	-	-	-	-	-	-	-	9.04
-	-	-	-	-	-	-	-	-	-	-	-	-	-	-	9.05
-	-	-	-	-	-	-	-	-	-	-	-	-	-	-	9.08
52	56	94	14	27	57	66	146	20	35	11	16	73	2	3	

Tav. 17 - Unità locali dei comuni capoluoghi, dei comuni con oltre 10.000 abitanti e degli altri comuni, per numero di addetti e per settore di attività economica

COMUNE CAPOLUOGO — COMUNI CON OLTRE 10.000 ABITANTI — ALTRI COMUNI	UNITÀ LOCALI CON ADDETTI										TOTALE	
	fino a 2		3-5		6-9		10-49		50 e oltre		Unità locali	Addetti
	Unità locali	Addetti	Unità locali	Addetti	Unità locali	Addetti	Unità locali	Addetti	Unità locali	Addetti		
A - TOTALE												
COMUNE CAPOLUOGO	1.072	1.482	363	1.308	116	837	101	1.972	21	3.395	1.673	8.394
COMUNI CON OLTRE 10.000 AB.	607	878	200	712	69	471	59	1.098	6	1.097	941	4.256
FELTRE	607	878	200	712	69	471	59	1.098	6	1.097	941	4.256
ALTRI COMUNI	6.552	8.980	1.526	5.493	483	3.451	430	7.836	62	8.171	9.053	33.931
TOTALE PROVINCIA	8.231	11.340	2.089	7.513	668	4.759	590	10.906	89	12.663	11.667	47.181
B - INDUSTRIE												
COMUNE CAPOLUOGO	318	413	142	521	50	367	62	1.219	13	2.679	585	5.159
COMUNI CON OLTRE 10.000 AB.	142	196	73	277	44	298	40	658	6	1.097	305	2.526
FELTRE	142	196	73	277	44	298	40	658	6	1.097	305	2.526
ALTRI COMUNI	1.781	2.348	652	2.443	357	2.585	366	6.677	57	7.841	3.213	21.894
TOTALE PROVINCIA	2.241	2.957	867	3.241	451	3.250	468	8.554	76	11.617	4.103	29.619
C - COMMERCIO												
COMUNE CAPOLUOGO	608	866	180	637	48	337	25	428	2	170	863	2.938
COMUNI CON OLTRE 10.000 AB.	390	573	105	361	22	154	10	214	-	-	527	1.302
FELTRE	390	573	105	361	22	154	10	214	-	-	527	1.302
ALTRI COMUNI	3.992	5.634	719	2.478	80	555	38	630	2	116	4.831	9.913
TOTALE PROVINCIA	4.990	7.073	1.004	3.476	150	1.046	73	1.272	4	286	6.221	13.153
D - ALTRE ATTIVITÀ												
COMUNE CAPOLUOGO	146	203	41	150	18	133	14	325	6	546	225	1.357
COMUNI CON OLTRE 10.000 AB.	75	109	22	74	3	19	9	226	-	-	109	428
FELTRE	75	109	22	74	3	19	9	226	-	-	109	428
ALTRI COMUNI	779	998	155	572	46	311	26	529	3	214	1.009	2.624
TOTALE PROVINCIA	1.000	1.310	218	796	67	463	49	1.080	9	760	1.343	4.409

ALLEGATI

Tabella di ragguglio tra la classificazione delle attività economiche adottata per il censimento del 1971 e la classificazione del 1961 (*)

Numero di categoria della classificazione		Numero di categoria della classificazione		Numero di categoria della classificazione		Numero di categoria della classificazione		Numero di categoria della classificazione		Numero di categoria della classificazione	
1971	1961	1971	1961	1971	1961	1971	1961	1971	1961	1971	1961
1.03.02	1.03.02	2.02.15 2.02.17	2.04.02	3.03.13 3.03.14	3.05.06	3.07.09 3.07.10	3.10.13 3.10.14	3.10.35 3.10.36	3.14.05 3.14.06	3.12.09 3.12.10	3.17.09 3.17.10
1.05.01 1.05.02	1.04.02	3.01.01 3.01.02 3.01.03	3.01.01 3.01.02 3.01.03	3.03.15 3.03.16	3.05.04 3.05.03	3.08.01	3.09.01 3.10.11	3.10.37 3.10.38 3.10.39	3.13.01 3.26.02	3.12.11 3.12.12	3.17.11 3.17.12
1.05.03	1.04.03 1.04.04 1.04.05	3.01.04 3.01.04	3.01.04	3.03.17	3.05.05 3.05.08	3.08.02 3.09.01 3.09.02 3.09.03	3.09.02 3.11.01 3.11.05 3.11.02	3.10.40 3.10.41 3.10.44		3.12.13 3.12.14 3.12.15	3.05.12 3.17.13
1.05.04	1.04.06	3.01.05 3.01.19	3.01.05 3.01.19	3.03.18 3.03.24	3.05.13	3.09.04	3.11.06 3.11.07	3.10.42 3.10.43	3.13.02	3.12.16 3.12.17 3.13.01	3.17.14 3.17.15 3.18.01
1.06.01 1.06.06	1.05.01	3.01.06 3.01.07 3.01.08 3.01.09 3.01.10	3.01.06 3.01.07 3.01.08 3.01.09 3.01.10	3.03.19 3.03.20 3.03.21 3.03.22	3.05.09 3.05.10 3.05.11 3.05.07	3.09.05	3.11.04 3.15.01	3.10.45 3.10.46 3.10.47 3.10.48 3.10.49	3.26.01 3.26.06 3.15.03 3.15.04 3.15.05	3.13.02 3.13.19 3.13.27	3.18.04 3.18.07 3.18.18 3.18.21
1.06.02 1.06.07	1.05.02	3.01.11 3.01.12 3.01.13 3.01.14	3.01.11 3.01.12 3.01.13 3.01.14		3.03.07 3.03.10 3.03.23	3.09.06	3.11.03 3.15.02				
1.06.03 1.06.08	1.05.03	3.01.15 3.01.16 3.01.17 3.01.18	3.01.15 3.01.16 3.18.10 3.01.18		3.04.07 3.05.14	3.10.01 3.10.02 3.10.03 3.10.04 3.10.05 3.10.06 3.10.07 3.10.08 3.10.09 3.10.10 3.10.11 3.10.12	3.12.01 3.12.02 3.12.17 3.12.18 3.12.19 3.12.22 3.12.20 3.12.23 3.12.03 3.12.04 3.12.05 3.12.07	3.10.50 3.10.51 3.10.53	3.15.06	3.13.03 3.13.18	3.18.03
1.06.04 1.06.09	1.05.04	3.01.19 3.01.20 3.01.21	3.01.20 3.01.21 3.01.26	3.04.01 3.04.02	3.06.04	3.10.13 3.10.14	3.12.08	3.10.52 3.10.54	3.15.07 3.15.08	3.13.04 3.13.13	3.18.12 3.18.13
1.06.05 1.06.10	1.05.05	3.01.22 3.01.25	3.01.22	3.04.03 3.04.04 3.04.05	3.06.06	3.10.15 3.10.16	3.12.09 3.12.10	3.10.55	3.15.10 3.15.12	3.13.05 3.13.06 3.13.17	3.19.03 3.18.05 3.18.06
1.06.11 1.06.12 1.06.13 1.06.14	1.05.06 1.05.07 1.05.08	3.01.23 3.01.23 3.01.23	3.01.23 3.18.08	3.04.06 3.04.07 3.04.08 3.04.09 3.04.10 3.04.11	3.06.05 3.06.01 3.06.02 3.06.03 3.06.07 3.06.09	3.10.17	3.12.11 3.12.14	3.10.56 3.10.57 3.10.58 3.10.59 3.10.60 3.10.61	3.15.11 3.15.13 3.15.14 3.15.16 3.15.15 3.15.09	3.13.07 3.13.08 3.13.09 3.13.10 3.13.11	3.18.16 3.18.19 3.18.02 3.18.09 3.01.17
2.01.01 2.01.02 2.02.10	2.03.01 2.03.02 2.03.03	3.01.24 3.01.26 3.01.27 3.02.01 3.02.02	3.01.24 2.04.05 3.01.25 3.02.01 3.02.02	3.04.12	3.06.08 3.06.10	3.10.18 3.10.19 3.10.20 3.10.21 3.10.22 3.10.23	3.12.12 3.12.13 3.12.15 3.12.16 3.12.24 3.12.25	3.11.01 3.11.02 3.11.03	3.16.03 3.16.04 3.16.05 3.16.06	3.13.12 3.13.23 3.13.24	3.18.11
2.02.01	2.01.01 2.01.02	3.01.24 3.01.26 3.01.27 3.02.01 3.02.02	3.01.24 2.04.05 3.01.25 3.02.01 3.02.02	3.04.13 3.04.14 3.05.01	3.06.11 3.06.12 3.07.01	3.10.17	3.12.11 3.12.14	3.11.04 3.11.05 3.11.06 3.11.07	3.16.03 3.16.04 3.16.05 3.16.06	3.13.15 3.13.16 3.13.28	3.18.17
2.02.02	2.01.03 2.01.05	3.03.01	3.04.01 3.04.02	3.05.02 3.05.03	3.07.02 3.07.03	3.10.18 3.10.19 3.10.20 3.10.21 3.10.22 3.10.23	3.12.12 3.12.13 3.12.15 3.12.16 3.12.24 3.12.25	3.11.08 3.12.08	3.16.07	3.13.20 3.13.21 3.13.22	3.18.14
2.02.03 2.02.04	2.02.01	3.03.03	3.04.05 3.04.06	3.06.01	3.08.01 3.26.04	3.10.24	3.11.08 3.12.26 3.12.27	3.11.09	3.12.06 3.16.08	3.13.25 3.13.26 3.13.29	3.18.20 3.26.05 3.19.02
2.02.05 2.02.06	2.02.02 2.04.04	3.03.04 3.03.05	3.03.08 3.03.09	3.06.02 3.06.03 3.07.01 3.07.02	3.08.02 3.08.03 3.10.01 3.10.02	3.10.25 3.10.26 3.10.27	3.12.28 3.12.29 3.12.30	3.11.10	3.16.09 3.16.10	3.13.30 3.13.31 3.14.01	3.19.01 3.19.04 3.20.01
2.02.07 2.02.08 2.02.12 2.02.13 2.02.18	2.01.04 2.01.06 2.04.07 2.04.08	3.03.06	3.03.01 3.03.02	3.07.03	3.10.03 3.10.10	3.10.28 3.10.30	3.14.03	3.12.01 3.12.02	3.17.01 3.17.02	3.14.02 3.14.03	3.20.02
2.02.09	2.04.03	3.03.07	3.03.03 3.03.04 3.03.05	3.07.04 3.07.05	3.10.04 3.10.09	3.10.29	3.14.02	3.12.05	3.17.04	3.15.01	3.21.01 3.21.02
2.02.11 2.02.16	2.04.06	3.03.08 3.03.09 3.03.10 3.03.11	3.03.06 3.05.01 3.05.02 3.03.11	3.07.06 3.07.07	3.10.05 3.10.12 3.10.06 3.10.08	3.10.31 3.10.32 3.10.33 3.10.34	3.14.01 3.14.08 3.14.09	3.12.06	3.17.05 3.17.06	3.16.01 3.16.02	3.22.01 3.22.02
2.02.14	2.04.01	3.03.12	3.03.12	3.07.08	3.10.07			3.12.07 3.12.08	3.17.07 3.17.08	3.17.01 3.17.02 3.17.03	3.23.01 3.23.02

(*) La tabella è limitata alle attività dei rami da 1 a 9 che hanno formato oggetto di rilevazione dei censimenti industriali e commerciali del 1971 e del 1961.

CLASSIFICAZIONE DI DETERMINATE QUALIFICHE PROFESSIONALI RELATIVE A PARTICOLARI SETTORI DI ATTIVITÀ ECONOMICA

Qui di seguito sono riportate le categorie posizionali che figurano nel questionario di censimento (Mod. ISTAT/CIC/1). Accanto a ciascuna di esse sono indicate le qualifiche del personale addetto alle attività economiche considerate da includere in ciascuna delle predette categorie.

Per le categorie non riportate valgono le norme generali specificate nelle avvertenze del presente fascicolo.

I - PESCA

DIRIGENTI: comandanti, direttori di macchina (di naviglio per pesca oltre gli stretti).

IMPIEGATI DI CONCETTO CON FUNZIONI DIRETTIVE (Cat. I): ufficiali di coperta e di macchina, radiotelegrafisti (di naviglio per pesca oltre gli stretti).

CATEGORIE SPECIALI: nostromi, capi-barca.

OPERAI SPECIALIZZATI: retieri, capi-valle, capi-pesca, capi-pescicoltori, caporali di macchine, capi-squadra.

OPERAI QUALIFICATI: operai meccanici, elettricisti, frigoristi, cuochi, vallanti, pescicoltori, addetti alla pesca fissa.

OPERAI COMUNI E MANOVALI SPECIALIZZATI: marinai, camerieri, secondi cuochi, pescatori avventizi.

MANOVALI COMUNI: giovanotti, braccianti ed operai per la manutenzione delle valli, mano d'opera avventizia (per la pulizia).

II - COMMERCIO ALL'INGROSSO E AL MINUTO (escluse farmacie)

IMPIEGATI DI CONCETTO CON FUNZIONI DIRETTIVE (Cat. I): direttori, dirigenti, capi servizio (tecnici, amministrativi e di vendita, ecc.), capo dell'ufficio legale e contenzioso abilitato all'esercizio professionale, gestore o gerente (1).

IMPIEGATI DI CONCETTO SENZA FUNZIONI DIRETTIVE (Cat. II): personale che svolge mansioni di concetto: capo ufficio, ispettore, gestore o gerente (1), capo reparto, capo contabile, cassiere principale, contabile, segretario, interprete, corrispondente, magazzinieri consegnatari, capi campionaristi, vetrinisti, ecc.; personale con mansioni analoghe.

IMPIEGATI D'ORDINE (Cat. III - IV - V): contabili d'ordine e aiuto contabili, fatturisti, cassieri comuni, scritturali, commessi di vendite, campionaristi, magazzinieri, stenografi, dattilografi, esattori, traduttori, archivisti, addetti ai calcoli e ai registratori di cassa, ecc.; personale d'ordine in genere.

ALTRO PERSONALE: il personale indicato nei contratti di lavoro come appartenente alla categoria D, e cioè banconiere, aiuto banconiere, aiuto commesso, aiuti in genere, sorveglianti, fattorini, uscieri, inservienti, portieri, guardie, custodi, verificatori, telefonisti, porta pacchi, ecc..

III - FARMACIE

DIRIGENTI: direttore tecnico responsabile con funzioni amministrative, direttore tecnico responsabile.

IMPIEGATI DI CONCETTO CON FUNZIONI DIRETTIVE (Cat. I): collaboratori.

IV - ESERCIZI ALBERGHIERI ED EXTRALBERGHIERI

IMPIEGATI DI CONCETTO CON FUNZIONI DIRETTIVE (Cat. I): l'impiegato che esercita funzioni di carattere direttivo, ma non ha responsabilità nella gestione dell'azienda.

IMPIEGATI DI CONCETTO SENZA FUNZIONI DIRETTIVE (Cat. II): l'impiegato che coadiuva l'impiegato di 1^a categoria: capo del personale, chef de réception, cassiere, economo, ecc..

IMPIEGATI D'ORDINE (Cat. III - IV - V): segretari amministrativi, aiuto segretari, réception, cassieri, magazzinieri, depositari, controllo merci, controllori al peso delle merci.

OPERAI SPECIALIZZATI: capi camerieri (maîtres d'hotel), capo-cuoco, 1^o portiere, portiere unico, prima governante e governante unica, per gli alberghi di lusso e 1^a categoria, primo barman, barman unico per gli alberghi di lusso, portiere di notte con conoscenza di almeno tre lingue negli alberghi di lusso e di 1^a categoria con almeno 200 letti, sotto capo-cuoco (sous-chef).

OPERAI QUALIFICATI: centralinisti qualificati negli esercizi con 150 apparecchi in derivazione, camerieri caposquadra (chef de rang), trinciatore (trancheur), cameriere ai vini, cameriere ai piani (chef d'etage), cuochi capi partita, primo cameriere dei corrieri, governante non rientrante nella prima categoria, prima guardarobiera e unica consegnataria, secondo portiere, portiere di turno, portiere di notte non compreso nella 1^a categoria, conduttore di stazione con conoscenza di almeno due lingue estere, controllo merci senza funzioni amministrative, capo caffettiere, capo cantiniere, capo dispensiere, capo stiratrice, dispensiere unico, caffettiere unico, stiratrice unica (limitatamente agli alberghi di lusso), capo lavandaio, secondo barman o barman.

OPERAI COMUNI: tutto il restante personale alberghiero compreso il personale ausiliario.

V - RISTORANTI, TRATTORIE, CAFFÈ, BAR ED ESERCIZI SIMILI

IMPIEGATI DI CONCETTO CON FUNZIONI DIRETTIVE (Cat. I): direttore (non munito di procura) che sovrintende all'esercizio.

IMPIEGATI DI CONCETTO SENZA FUNZIONI DIRETTIVE (Cat. II): 2^o direttore o capo servizio o direttore dei servizi di sala.

IMPIEGATI D'ORDINE (Cat. III - IV - V): economo, controllore, addetto alla cassa o ai registratori di cassa, o marchieri o tablatisti, segretari contabili, dattilografi, scritturali, aiuti in genere, altri impiegati d'ordine; capo banconiere e banconieri di pasticceria e confetteria.

OPERAI SPECIALIZZATI: capo cameriere o maître d'hotel (per i locali extra o di prima categoria), capo cuoco; capo cameriere o capo servizi aventi un rango, capo gelatiere (che sia coadiuvato almeno da un secondo gelatiere qualificato), capo barista con conoscenza di lingue estere e specializzato nella preparazione dei cocktails; primo pasticciere o primo dolciere (con funzioni di capo laboratorio), primo pasticciere o primo dolciere (dove non esiste il capo laboratorio).

(1) I gestori o gerenti di negozio che gestiscono la licenza totalmente in proprio vanno considerati come se fossero i titolari, in luogo del titolare che figura effettivamente dalla licenza. I gestori o gerenti di negozio o filiale che invece ricevono un compenso fisso (con o senza percentuale sugli utili) vanno compresi tra gli impiegati di 1^a categoria se hanno almeno un anno di servizio con tale qualifica nella stessa azienda e almeno 10 lavoratori alle proprie dipendenze; gli altri invece devono essere compresi tra gli impiegati di 2^a categoria.

OPERAI QUALIFICATI : cameriere (chef de rang) con o senza commis, sotto capo cuoco (saucer), cuoco capopartita, cuoco unico, pizzaiolo, cameriere trinciatore (trancheur), cameriere ai vini, dispensiere, primo cantiniere, banconiere alle tavole calde o fredde, dispensiere unico, cantiniere unico ; barista (anche se con funzioni di capo o di capo squadra), cameriere, barista unico, addetto ai biliardi e ai giochi, gelatiere, caffettiere, spillatore, banconiere di tavola calda o fredda, 2° banconiere (porgitore o porgitrice di pasticceria e confetteria), 2° pasticciere e 2° dolciere.

OPERAI COMUNI : guardarobiera al vestiario (quando il relativo servizio non è dato in gestione o in appalto), guardarobiere interno, tutto il rimanente personale (compresi gli aiuti al personale qualificato di cui sopra) ; aiuto barista, carrellista di stazione che non sia in gestione diretta, interni in genere, 3° pasticciere e 3° dolciere.

ALTRO PERSONALE : tutto il rimanente personale di pasticceria.

VI - TRASPORTI E COMUNICAZIONI

1. TRASPORTI TERRESTRI

a) *Trasporti ferroviari e filotramviari*

IMPIEGATI DI CONCETTO CON FUNZIONI DIRETTIVE (Cat. I) : ispettori, capi ufficio e simili.

IMPIEGATI DI CONCETTO SENZA FUNZIONI DIRETTIVE (Cat. II) : capi stazione, gestori, controllori, capi tecnici, applicati principali e simili.

IMPIEGATI D'ORDINE (Cat. III - IV - V) : dattilografi, telefonisti, applicati di 2ª e 3ª categoria e simili.

OPERAI SPECIALIZZATI : macchinisti, autisti, conducenti di tramvie e simili.

OPERAI QUALIFICATI : fuochisti, bigliettai di tramvie e simili.

OPERAI COMUNI E MANOVALI SPECIALIZZATI : frenatori, guardia sala, deviatori e simili.

MANOVALI COMUNI : guardiani, custodi, cantonieri e simili.

ALTRO PERSONALE : assuntori, ragazzi e simili.

b) *Trasporti su via ordinaria*

IMPIEGATI DI CONCETTO SENZA FUNZIONI DIRETTIVE (Cat. II) : controllori e simili.

OPERAI SPECIALIZZATI : autisti e simili.

2. TRASPORTI MARITTIMI, LACUALI E FLUVIALI

DIRIGENTI : comandanti, direttori di macchina, primi medici e simili.

IMPIEGATI DI CONCETTO CON FUNZIONI DIRETTIVE (Cat. I) : ufficiali di 1ª e 2ª classe e simili.

IMPIEGATI DI CONCETTO SENZA FUNZIONI DIRETTIVE (Cat. II) : ufficiali di 3ª classe e simili.

CATEGORIE SPECIALI : sottufficiali capi servizio, maestri di casa, caporali di macchina, nostromi e simili.

OPERAI SPECIALIZZATI : sottufficiali elettricisti di macchina, primi camerieri, capi panettieri e simili.

OPERAI QUALIFICATI : marinai, camerieri, panettieri e simili.

OPERAI COMUNI E MANOVALI SPECIALIZZATI : giovanotti, garzoni di 1ª e simili.

MANOVALI COMUNI : mozzi, garzoni di 2ª, piccoli e simili.

3. TRASPORTI AEREI

IMPIEGATI DI CONCETTO CON FUNZIONI DIRETTIVE (Cat. I) : funzionari di 1ª, 2ª e 3ª, 1° comandante, comandante e simili.

IMPIEGATI DI CONCETTO SENZA FUNZIONI DIRETTIVE (Cat. II) : impiegati di concetto, di 1ª, 2ª e 3ª, pilota di 1ª e 2ª, tecnico volo, allievo tecnico volo, assistente di volo responsabile capo, assistente di volo responsabile di 1ª e simili.

IMPIEGATI D'ORDINE (Cat. III - IV - V) : assistente di volo responsabile di 2ª, assistente di volo, allievo assistente volo e simili.

OPERAI SPECIALIZZATI : capi squadra specializzati, meccanici, motoristi e simili.

OPERAI QUALIFICATI : capi squadra, trattoristi e simili.

4. COMUNICAZIONI

IMPIEGATI DI CONCETTO SENZA FUNZIONI DIRETTIVE (Cat. II) : capitecnici, capicentrale e simili.

OPERAI SPECIALIZZATI : meccanici di centrale, giuntisti specializzati e simili.

OPERAI QUALIFICATI : apparecchiatori, guardafili, telefonisti e simili.

OPERAI COMUNI E MANOVALI SPECIALIZZATI : aiuti meccanici, aiuti apparecchiatori, aiuti guardafili e simili.

ALTRO PERSONALE : ricevitori di uffici postali in appalto e simili.

VII - CREDITO

IMPIEGATI DI CONCETTO CON FUNZIONI DIRETTIVE (Cat. I) : funzionari.

IMPIEGATI DI CONCETTO SENZA FUNZIONI DIRETTIVE (Cat. II) : impiegati di 1ª categoria.

IMPIEGATI D'ORDINE (Cat. III - IV - V) : impiegati di 2ª categoria.

OPERAI SPECIALIZZATI : commessi.

OPERAI QUALIFICATI : autisti, elettricisti, falegnami, idraulici, tipografi, macchinisti, ecc..

ALTRO PERSONALE : guardie notturne, uomini di fatica e donne di pulizia.

VIII - STABILIMENTI BALNEARI MARITTIMI, LACUALI E FLUVIALI

IMPIEGATI DI CONCETTO SENZA FUNZIONI DIRETTIVE (Cat. II) : capo del personale, ispettori.

IMPIEGATI D'ORDINE (Cat. III - IV - V) : contabili, cassieri, custodi valori, interpreti, magazzinieri, dattilografi, addetti alla vendita di biglietti, infermieri diplomate.

OPERAI SPECIALIZZATI : capo bagnini.

OPERAI QUALIFICATI : controllori di spiaggia, guardarobieri, infermieri, bagnini di stabilimento, bagnini di cabine e capanne, manicure, pedicure, massaggiatori, parrucchiere, guardiani notturni, custodi, marinai di salvataggio, falegnami, carpentieri, pittori, elettricisti, meccanici.

OPERAI COMUNI : manovali, lavandai, addetti ai servizi di pulizia e trasporto immondizie, inservienti ai gabinetti, maschere, tutto il restante personale operaio non qualificato.

IX - ALBERGHI DIURNI

IMPIEGATI D'ORDINE (Cat. III - IV - V) : contabili, aiuto-contabili, gerenti, dattilografi, bigliettai.

OPERAI QUALIFICATI : barbieri e parrucchieri per uomo, parrucchieri e acconciatori per signora, manicure, pedicure, macchinisti o meccanici con patente, addetti alle caldaie senza patente, fuochisti, cappellaie, stiratrici e pulitrici a secco.

OPERAI COMUNI : guardarobiere addette al deposito bagagli, bagnini, gabettaie, lustrascarpe, facchini, commissionari, lavaandaie, garzoni, altro personale operaio non qualificato.



Prezzo L. 1.500