

ISTITUTO CENTRALE DI STATISTICA

5° CENSIMENTO GENERALE DELL'INDUSTRIA E DEL COMMERCIO

25 OTTOBRE 1971

VOLUME II

DATI SULLE CARATTERISTICHE STRUTTURALI  
DELLE IMPRESE E DELLE UNITÀ LOCALI

FASCICOLO 25

ROVIGO

DATI PROVINCIALI E COMUNALI



ROMA - 1975

ISTITUTO CENTRALE DI STATISTICA

5° CENSIMENTO GENERALE DELL'INDUSTRIA E DEL COMMERCIO

25 OTTOBRE 1971

VOLUME II

DATI SULLE CARATTERISTICHE STRUTTURALI  
DELLE IMPRESE E DELLE UNITÀ LOCALI

FASCICOLO 25

ROVIGO

DATI PROVINCIALI E COMUNALI



ROMA - 1975



## I N D I C E

AVVERTENZE . . . . .	Pag.	V
----------------------	------	---

### DATI PROVINCIALI

Tavola	1 - Imprese, unità locali e addetti per ramo, classe e sottoclasse di attività economica.	»	2
	» 2 - Imprese per forma giuridica e relativi addetti per ramo, classe e sottoclasse di attività economica . . . . .	»	4
	» 3 - Imprese per numero di addetti e per ramo, classe e sottoclasse di attività economica		
	A - Totale . . . . .	»	8
	B - Imprese individuali . . . . .	»	12
	C - Società ed Enti . . . . .	»	16
	» 4 - Imprese per numero di unità locali e per ramo, classe e sottoclasse di attività economica . . . . .	»	20
	» 5 - Imprese per diffusione territoriale e per ramo, classe e sottoclasse di attività economica . . . . .	»	24
	» 6 - Unità locali per tipo e per ramo, classe e sottoclasse di attività economica . . . . .	»	26
	» 7 - Unità locali per numero di addetti e per ramo, classe, sottoclasse e categoria di attività economica . . . . .	»	28
	» 8 - Unità locali operative con e senza forza motrice per ramo, classe e sottoclasse di attività economica. . . . .	»	46
	» 9 - Unità locali operative con forza motrice, per tipo di motori e per ramo, classe e sottoclasse di attività economica . . . . .	»	47
	» 10 - Unità locali operative per potenza utilizzabile e per ramo, classe e sottoclasse di attività economica. . . . .	»	48
	» 11 - Addetti alle unità locali per categoria posizionale, sesso e per ramo, classe e sottoclasse di attività economica . . . . .	»	49
	» 12 - Mezzi di trasporto terrestri in dotazione alle unità locali per tipo e per ramo, classe e sottoclasse di attività economica . . . . .	»	53
	» 13 - Personale dipendente occupato nel 1970 per mese e per ramo, classe e sottoclasse di attività economica. . . . .	»	55
	» 14 - Ore di lavoro prestate dal personale operaio nel 1970 per mese e per ramo, classe e sottoclasse di attività economica . . . . .	»	59
	» 15 - Spese per il personale dipendente nel 1970 per titolo di spesa, gruppo posizionale del personale e per ramo, classe e sottoclasse di attività economica . . . . .	»	61

### DATI COMUNALI

Tavola	16 - Imprese e unità locali per comune e per ramo e classe di attività economica. . .	»	64
	» 17 - Unità locali dei comuni capoluoghi, dei comuni con oltre 10.000 abitanti e degli altri comuni, per numero di addetti e per settore di attività economica . . . . .	»	85

### ALLEGATI

Tabella di ragguaglio tra la classificazione delle attività economiche adottata per il censimento del 1971 e la classificazione del 1961 . . . . .	»	88
Classificazione di determinate qualifiche professionali relative a particolari settori di attività economica . . . . .	»	90

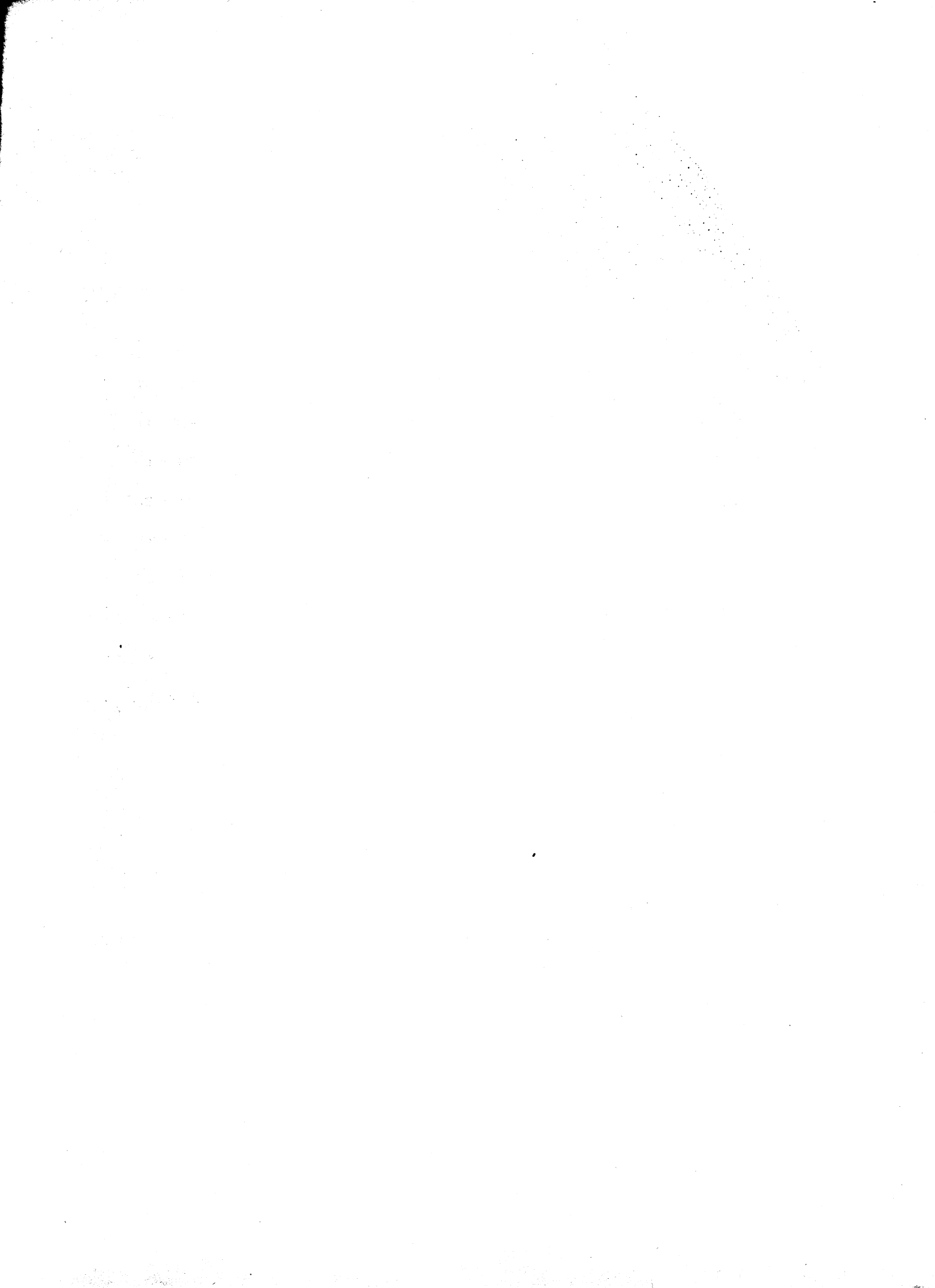

## AVVERTENZE

Il 5° Censimento generale dell'industria e del commercio è stato effettuato con riferimento alla data del 25 ottobre 1971, in attuazione della legge 31 gennaio 1969, n. 14, e del relativo regolamento di esecuzione (D.P.R. del 23 ottobre 1971, n. 895).

Il piano di rilevazione del censimento e di elaborazione dei dati è stato predisposto sulla base delle proposte formulate da un'apposita Commissione di studio istituita presso l'Istituto Centrale di Statistica (1).

Nelle avvertenze che seguono sono illustrati i caratteri ai quali si riferiscono i dati riportati nel presente fascicolo allo scopo di assicurare una esatta interpretazione dei dati stessi.

Per una conoscenza più completa delle modalità tecniche seguite per l'esecuzione del censimento vedasi il fascicolo dell'Istituto Centrale di Statistica « 11° Censimento della popolazione - 5° Censimento industriale e commerciale, 24-25 ottobre 1971 - Disposizioni ed istruzioni per gli organi periferici », Roma, 1971.

**1. Riferimento dei dati.** — I dati riportati nel presente fascicolo fanno riferimento alla data del 25 ottobre 1971, ad eccezione di quelli concernenti il personale dipendente occupato nei singoli mesi (tav. 13), le ore di lavoro prestate dal personale operaio (tav. 14) e le spese per il personale dipendente (tav. 15), i quali si riferiscono, invece, all'anno 1970. Alla data del 25 ottobre 1971 fanno riferimento, altresì, la denominazione e le circoscrizioni territoriali dei Comuni e della Provincia.

**2. Classificazione delle attività economiche.** — La classificazione delle attività economiche utilizzata per il censimento è quella predisposta dall'Istituto Centrale di Statistica e adottata nelle statistiche ufficiali italiane (2). Detta classificazione si articola in dieci rami suddivisi in classi, alcune delle quali sono distinte in sottoclassi. Sia le classi che le sottoclassi sono ulteriormente articolate in categorie, le quali ultime costituiscono le componenti elementari della classificazione (3).

Tale classificazione, ottenuta dalla revisione e dal perfezionamento di quella utilizzata per la pubblicazione dei risultati del 4° Censimento generale dell'industria e del commercio (16 ottobre 1961) non si discosta sostanzialmente da quest'ultima, pur presentando numerose variazioni specie a livello di categoria. Al fine di permettere il corretto confronto dei dati del censimento del 1971 con quelli del censimento del 1961 è riportata, in allegato, la tabella di ragguaglio tra le classificazioni adottate nei due censimenti, con riferimento ai numeri di codice delle categorie.

---

(1) In tale Commissione erano rappresentati le seguenti Amministrazioni ed Enti: Ministero dell'Industria, del Commercio e dell'Artigianato; Ministero del Bilancio e della Programmazione Economica; Ministero del Lavoro e della Previdenza Sociale; Ministero dell'Agricoltura e delle Foreste; Assessorati dell'Industria e del Commercio delle Regioni a statuto speciale; Unione Italiana delle Camere di Commercio, Industria, Artigianato ed Agricoltura; Camere di Commercio, Industria, Artigianato ed Agricoltura; Uffici di Statistica dei Comuni capoluoghi; Confederazione Generale dell'Industria Italiana; Confederazione Generale Italiana del Commercio e del Turismo; Confederazione Generale Italiana dell'Artigianato; Associazione Sindacale Intersind; Confederazione Generale Italiana del Lavoro; Confederazione Italiana Sindacati Lavoratori; Unione Italiana del Lavoro; Docenti universitari.

(2) ISTAT, Classificazione delle attività economiche, Metodi e norme, Serie C, n. 5, Roma, gennaio 1971.

(3) Il grande numero (581) di categorie, nelle quali si articola la classificazione utilizzata per il censimento, permette a questa di conformarsi, con gli opportuni adattamenti, alle corrispondenti classificazioni raccomandate dalle competenti Organizzazioni internazionali (Cfr. CTRI: Classification internationale type, par industrie, de toutes les branches d'activité économique - Etudes statistiques - Série M, n. 4, Rev. 2, Bureau de Statistique des Nations Unies, New York, 1969. NACE: Nomenclature générale des activités économiques dans les Communautés européennes 1970, Office Statistique des Communautés européennes, Luxembourg).

**3. Campo di rilevazione.** — Hanno formato oggetto del censimento tutte le imprese e le relative unità locali di qualsiasi ampiezza e da chiunque gestite — comprese quelle a carattere artigiano — esercitanti:

a) le attività del ramo 1 (Agricoltura, foreste, caccia e pesca) limitatamente alle seguenti classi e categorie:

classe 1.03 — Foreste (limitatamente alla categoria 1.03.02 - Aziende di utilizzazione del bosco)

classe 1.05 — Pesca

classe 1.06 — Attività connesse con l'agricoltura;

b) tutte le attività comprese nei rami: 2 (Industrie estrattive), 3 (Industrie manifatturiere), 4 (Industrie delle costruzioni e della installazione di impianti), 5 (Produzione e distribuzione di energia elettrica, di vapore, di acqua calda e di gas - Raccolta e distribuzione di acqua), 6 (Commercio) (1), 7 (Trasporti e comunicazioni), 8 (Credito, assicurazione, imprese finanziarie di controllo e gestioni esattoriali);

c) le attività del ramo 9 (Servizi), limitatamente alle seguenti classi, sottoclassi e categorie:

classe 9.01 — Servizi per l'igiene e la pulizia

classe 9.02 — Servizi dello spettacolo e ricreativi (limitatamente alle categorie: 9.02.01 - Distribuzione di films; 9.02.02 - Trasmissioni radiofoniche e televisive; 9.02.03 - Esercizio di sale cinematografiche; 9.02.04 - Servizi dello spettacolo; 9.02.05 - Stabilimenti balneari marittimi, lacuali e fluviali; 9.02.06 - Altri servizi dello spettacolo e ricreativi)

classe 9.03 — Servizi sanitari

sottoclasse 9.03 B — Servizi sanitari privati (limitatamente alla categoria 9.03.08 - (Stabilimenti idropinici e idrotermali)

classe 9.04 — Servizi per l'istruzione e la formazione professionale e culturale (limitatamente alla categoria 9.04.05 - Scuole di guida, pilotaggio e simili)

classe 9.05 — Servizi legali, commerciali, tecnici e artistici (limitatamente alle categorie: 9.05.03 - Studi per le ricerche di mercato e la consulenza organizzativa; 9.05.05 - Studi di analisi chimiche e merceologiche)

classe 9.08 — Servizi vari, non altrove classificati (limitatamente alle categorie: 9.08.01 - Agenzie di pubblicità; 9.08.02 - Agenzie di informazioni per la stampa, informazioni commerciali, richieste di certificati ed agenzie affini; 9.08.03 - Gestioni di immobili; 9.08.04 - Centri meccanografici ed elettronici per conto terzi; 9.08.05 - Copisterie; 9.08.06 - Agenzie di distribuzione di libri, giornali e riviste; 9.08.07 - Ricevitorie del lotto, lotterie e concorsi pronostici; 9.08.08 - Gestione di pubblici mercati).

Sono incluse nel censimento le imprese costituite all'estero, limitatamente alle sedi o rappresentanze stabili esistenti nel territorio nazionale, mentre sono escluse le unità locali situate all'estero dipendenti da imprese nazionali.

**4. Impresa (Ditta).** — Per impresa (ditta) s'intende, ai fini del censimento, un ente giuridico economico organizzato per la produzione o vendita di beni o la prestazione di servizi. Le imprese possono essere « unilocalizzate », vale a dire costituite da una sola unità locale (che coincide, pertanto, con la sede dell'impresa) o « plurilocalizzate », vale a dire costituite da due o più unità locali, delle quali una coincidente con la sede dell'impresa e l'altra (o le altre) situata o nello stesso comune o in comune diverso (della stessa provincia o anche di altra provincia).

I dati riportati nel presente fascicolo fanno riferimento a tutte le imprese ivi comprese quelle che svolgevano la propria attività in forma artigianale.

In relazione alla forma giuridica le imprese sono classificate in: imprese individuali, società per azioni, cooperative, in accomandita (semplice e per azioni), a responsabilità limitata, in nome collettivo, altre (società di fatto), enti pubblici e altre forme.

In particolare, si precisa che negli « Enti pubblici » sono comprese anche le Aziende municipalizzate, nonchè altri Enti (quali ad esempio: le Associazioni con finalità economiche, gli Enti morali, ecc.) esercitanti una o più delle attività economiche che hanno formato oggetto del censimento.

Nelle « altre forme » sono compresi particolari tipi di consorzi ed altre forme associative di imprese che per la loro natura giuridica non sono classificabili nelle altre voci.

Ai fini del censimento, le imprese esercitanti il commercio ambulante sono classificate tra le imprese individuali.

(1) Per quanto riguarda il commercio ambulante, compreso nel ramo 6, è da tener presente che hanno formato oggetto del censimento soltanto gli esercizi i cui titolari esercitavano il commercio ambulante come attività esclusiva o prevalente. Non sono stati rilevati, pertanto, gli esercizi di commercio ambulante il cui titolare esercitava tale attività occasionalmente o in determinati periodi dell'anno.

**5. Diffusione territoriale delle imprese.** — Per quanto riguarda la diffusione territoriale delle imprese, sono considerate: a *diffusione comunale* tutte le imprese che hanno una sola unità locale (unilocalizzate) nonché quelle aventi due o più unità locali (plurilocalizzate) ubicate tutte nello stesso comune sede dell'impresa; a *diffusione provinciale* quelle che hanno unità locali in più comuni, appartenenti tutti alla medesima provincia sede dell'impresa; a *diffusione regionale* quelle che hanno unità locali in comuni facenti parte di più provincie comprese nella stessa regione sede dell'impresa; a *diffusione nazionale* quelle che hanno unità locali in comuni appartenenti a provincie di regioni diverse.

Le imprese esercitanti il commercio ambulante sono considerate a diffusione comunale.

**6. Unità locale.** — Per unità locale, s'intende, ai fini del censimento, l'impianto (o corpo di impianti) situato in un dato luogo, in cui si svolgono una o più attività economiche. Per talune specifiche attività, sempre ai fini del censimento, è stata considerata come unità locale:

— per le *aziende di utilizzazione del bosco* (categoria 1.03.02), l'insieme dei luoghi di abbattimento e segazione dipendenti da una stessa impresa ed esistenti in uno stesso comune;

— per l'*industria della pesca* (classe 1.05), il complesso delle attrezzature e degli impianti fissi nonché dei natanti gestiti da una stessa impresa ed esistenti in uno stesso comune;

— per le *industrie estrattive* (ramo 2), nel caso di pozzi minerari, il complesso dei pozzi compresi in un'unica concessione mineraria e situati in uno stesso comune; nel caso di cave, il complesso delle cave facenti capo ad una stessa impresa e situate in uno stesso comune;

— per le *costruzioni edilizie e l'installazione di impianti* (ramo 4), il complesso dei cantieri dipendenti da una stessa impresa ed impiantanti in uno stesso comune;

— per i *trasporti e le comunicazioni* (ramo 7), il complesso degli impianti, attrezzature e mezzi di trasporto gestiti da una stessa impresa in uno stesso comune; costituiscono, tuttavia, unità locali a sé stanti i posteggi stradali e i singoli uffici postali, telegrafici e simili (1);

— per i *servizi di trasmissioni radiofoniche e televisive*, il complesso degli impianti, attrezzature, ecc., gestiti da una stessa impresa, o ente, e funzionanti nell'ambito di uno stesso comune.

Le unità locali sono distinte in:

a) *unità locali operative*, costituite da quelle unità dove si attua materialmente la produzione o la vendita di beni o la prestazione di servizi, cioè stabilimenti, laboratori, officine, miniere, negozi, grandi magazzini e simili.

Le unità locali operative sono distinte, a loro volta, in:

— « produttive o di esercizio », se in esse si attua la produzione o la vendita di beni o la prestazione di servizi a terzi;

— « ausiliarie », se in esse si attua una prestazione di servizi destinata esclusivamente all'impresa (o a parte di essa) da cui le unità stesse dipendono;

b) *unità locali amministrative*, costituite dalla sede centrale dell'impresa e dagli uffici direttivi, tecnici e amministrativi — nei quali vengono trattati gli affari inerenti la gestione dell'impresa — fisicamente o funzionalmente distinte dalle unità locali operative di cui alla precedente lettera a).

**7. Classificazione delle imprese e delle unità locali per attività economica.** — La classificazione delle imprese per ramo, classe e sottoclasse di attività economica è effettuata in base all'attività esercitata dall'impresa stessa e risultante dalla dichiarazione riportata nel questionario di censimento.

Nel caso di imprese esercitanti attività classificabili in rami, classi o sottoclassi differenti, tali imprese sono classificate nel ramo, classe o sottoclasse corrispondente alla attività prevalente.

La classificazione delle unità locali, per ramo, classe, sottoclasse e categoria di attività economica è effettuata, parimenti, in base al criterio dell'attività unica o prevalente svolta nelle unità locali stesse, indipendentemente dalla classificazione delle relative imprese.

Pertanto, la classificazione per attività economica delle imprese è indipendente da quella delle unità locali. Si ha coincidenza delle due classificazioni solo nel caso di imprese aventi una sola unità locale (unilocalizzate) o di imprese aventi più unità locali esercitanti tutte una attività prevalente compresa nella stessa categoria di attività economica dell'impresa.

(1) Tale criterio differisce dalla norma seguita nel 1961, allorchè per tali settori venne adottato il criterio dell'unità locale a carattere comunale. Analogamente, anche per « l'esercizio di macchine agricole » (sottoclasse 1.06 C) e per il « servizio di distribuzione stradale di carburanti e lubrificanti » (categoria 6.02.42), come unità locale sono stati considerati rispettivamente i singoli depositi di macchine agricole ed i singoli « punti di vendita » di carburanti e lubrificanti, a differenza dei criteri seguiti in occasione del censimento del 1961, allorchè per dette attività venne adottato il criterio dell'unità locale a carattere comunale.



Le unità locali operative ed ausiliarie sono classificate in base all'attività economica, unica o prevalente, in esse svolta, mentre le unità locali amministrative sono classificate in base all'attività economica, unica o prevalente, esercitata dalla relativa impresa.

**8. Classificazione delle imprese e delle unità locali per circoscrizione territoriale.** — Nella classificazione delle imprese e delle unità locali per circoscrizione territoriale, occorre precisare che mentre le imprese sono sempre classificate nel comune in cui sono ubicate, per quanto concerne le unità locali e gli addetti, la loro classificazione territoriale varia a seconda che le stesse siano considerate in rapporto all'impresa da cui dipendono o indipendentemente da esse.

Pertanto, nelle tavole in cui si riportano i dati relativi alle imprese, nel comune sede dell'impresa risultano classificate tutte le unità locali (con i relativi addetti) dipendenti dall'impresa stessa, anche se territorialmente le unità locali sono ubicate in comuni diversi.

Nelle tavole, invece, in cui si riportano i dati concernenti le unità locali, ciascuna unità locale (con i relativi addetti) è stata classificata nel comune in cui è effettivamente situata.

**9. Addetti alle imprese e alle unità locali.** — Sono rappresentati dalle persone, indipendenti e dipendenti, occupate alla data del 25 ottobre 1971 nelle unità stesse, anche se temporaneamente assenti per servizio, ferie, malattia, sospensione dal lavoro, ecc..

Gli addetti alle unità locali riguardano le seguenti categorie posizionali:

— *Imprenditori, titolari, gerenti, ecc.* — Titolari dell'impresa purchè partecipino direttamente alla gestione e non si servano di un gestore, di un coadiutore o di altra persona diversamente denominata. Nel caso di società sono la persona o le persone fisiche che risultano tali dagli atti amministrativi della società stessa (amministratore unico, consigliere delegato, ecc.).

— *Soci di cooperativa* — Soci di cooperative di produzione e lavoro, i quali come corrispettivo dell'opera prestata non percepiscono una remunerazione regolata da contratti di lavoro, bensì un compenso proporzionato alla prestazione, nonchè una quota parte degli utili dell'impresa.

In tale categoria sono compresi, pertanto, solo i soci di cooperativa che assumono la figura di lavoratori in proprio. Qualora, invece, i soci di cooperativa assumono la figura di lavoratori dipendenti, essi sono compresi nell'appropriata categoria di lavoratori dipendenti (operai specializzati, operai qualificati, operai comuni, ecc.).

— *Familiari coadiuvanti* — Coloro che, essendo parenti o affini di un titolare d'impresa e con esso generalmente coabitanti, prestano lavoro nell'impresa senza corrispettivo di una prefissata retribuzione contrattuale.

— *Dirigenti* — Coloro che esercitano, contro retribuzione, funzioni direttive (tecniche o amministrative) o di rappresentanza dell'impresa.

— *Impiegati* — Sono considerati impiegati:

a) di concetto con funzioni direttive (categoria I), coloro che esercitano, contro retribuzione, una funzione direttiva ma senza il carattere di responsabilità e di autonomia, inerente alle funzioni di dirigente. Tale personale, in genere, nei contratti collettivi di lavoro è indicato come personale impiegatizio con mansioni direttive o di I categoria o di categoria A;

b) di concetto senza funzioni direttive (categoria II), coloro che esercitano, contro retribuzione, una funzione di concetto (tecnica o amministrativa). Tale personale, in genere, nei contratti collettivi di lavoro è indicato come personale di concetto o di II categoria o di categoria B;

c) d'ordine (categorie III, IV, V), coloro che esercitano, contro retribuzione, una funzione esecutiva. Tale personale, in genere, nei contratti collettivi di lavoro è indicato come personale esecutivo o di III, IV, V categoria o di categoria C.

— *Categorie speciali* — Lavoratori (intermedi, ecc.) il cui rapporto di lavoro è regolato dagli accordi interconfederali del 30 marzo e del 23 maggio 1946, del 27 ottobre 1947 e dalle particolari successive regolamentazioni dei contratti di categoria, e che godono del trattamento previsto dal R.D.L. 13 novembre 1924, n. 1825 (capotreno di laminazione, contromaestro, maestro di più forni di riscaldamento, assistente tessile, caposquadra, sollecitatore semplice, marcatempo, ecc.).

— *Operai specializzati* — Coloro che, contro retribuzione, eseguono lavorazioni per l'esecuzione delle quali sono necessari conoscenza specifica del mestiere, capacità tecnico-pratica ed esperienza.

— *Operai qualificati* — Coloro che, contro retribuzione, eseguono lavorazioni per la cui esecuzione è richiesta una capacità pratica acquisita mediante adeguato tirocinio.

— *Operai comuni e manovali specializzati* — Coloro che, contro retribuzione, eseguono lavorazioni che un lavoratore di media abilità riesce a compiere con soddisfacente rendimento dopo un breve periodo di addestramento.

— *Manovali comuni* — Coloro che, contro retribuzione, prestano lavoro manuale non richiedente specifiche capacità né attitudini, rimanendo adibiti ad operazioni di pulizia, di trasporto, di carico e scarico e simili.

— *Apprendisti* — Coloro che, avendo generalmente l'età prescritta dalle vigenti norme, vengono assunti per apprendere quelle mansioni di impiegato d'ordine, operaio e simili, per le quali occorra un certo tirocinio.

— *Altro personale* — Coloro che, non essendo compresi nelle categorie precedenti, prestano, contro retribuzione, servizi di vigilanza, custodia, servizi interni, ecc..

Circa le categorie posizionali sopra elencate si precisa che esse sono state scelte in maniera tale da potersi adattare alle diverse attività economiche soggette al censimento. In tali categorie, pertanto, sono state ricondotte, attraverso una predisposta tabella di ragguaglio, riportata in allegato, le qualifiche professionali tipiche di alcuni particolari settori di attività economica, come la pesca, il commercio, i trasporti, il credito, ecc..

Si precisa, inoltre, che le unità locali senza addetti comprendono, di norma, quelle temporaneamente inattive alla data del censimento e quelle unità i cui addetti svolgono prevalentemente la propria attività in altre unità locali della stessa impresa.

**10. Motori primi, generatori di energia elettrica, motori elettrici.** — Per motori primi (idraulici, a vapore, a combustione interna, ecc.), si intendono quelli che utilizzano l'energia dei corsi d'acqua, del vapore, di combustibili, ecc., per trasformarla in energia meccanica; i motori primi per produzione di energia elettrica sono quelli che azionano generatori di energia elettrica i quali trasformano l'energia meccanica prodotta dai motori primi in energia elettrica; i motori primi per produzione di altra forza motrice sono quelli che azionano apparecchiature (macchine operatrici, pompe, sistemi di trasporto o sollevamento, ecc.) utilizzanti direttamente l'energia meccanica prodotta dai motori primi.

Per generatori di energia elettrica si intendono quelli che trasformano in energia elettrica l'energia meccanica prodotta dai motori primi (idraulici, a vapore, a combustione interna, ecc.) ad essi accoppiati. Non sono stati considerati tra i generatori di energia elettrica gli alternatori e le dinamo dei gruppi convertitori di qualsiasi specie (da corrente continua in alternata e viceversa, di fase, di frequenza, ecc.) nonchè le dinamo eccitrici di alternatori.

Per motori elettrici si intendono le macchine alimentate da energia elettrica che trasformano quest'ultima in energia meccanica per azionare apparecchiature (macchine operatrici, pompe, sistemi di trasporto o sollevamento, ecc.). Non sono stati considerati tra i motori elettrici i motori dei gruppi convertitori di qualsiasi specie, da corrente continua in alternata e viceversa, di fase, di frequenza, ecc..

I dati sui motori primi, generatori e motori elettrici fanno riferimento agli impianti fissi per forza motrice sia in esercizio che in riserva, intendendosi per questi ultimi gli impianti installati e destinati ad essere azionati solo in caso di indisponibilità, per qualsiasi causa, di altri impianti o per interruzione di fornitura di energia elettrica.

La potenza dei motori primi, dei generatori di energia elettrica e dei motori elettrici è espressa in kW (chilowatt), mentre gli analoghi dati del censimento del 1961, limitatamente ai motori primi, furono espressi in HP (cavalli vapore) (1).

**11. Potenza utilizzabile nelle unità locali.** — La potenza utilizzabile (M) è stata determinata in base alla seguente formula :

$$M = P + E$$

dove P indica la potenza complessiva dei motori primi per produzione di altra forza motrice ed E la potenza complessiva dei motori elettrici.

I dati sulla potenza utilizzabile sono espressi in kW (chilowatt), mentre gli analoghi dati del censimento del 1961 furono espressi in HP (cavalli vapore) (1).

**12. Mezzi di trasporto terrestri.** — Si intendono tutti i mezzi di trasporto terrestri in dotazione all'unità locale e impiegati in funzione della attività esercitata dall'unità locale stessa. Sono, quindi, esclusi tutti i mezzi di trasporto che, pur trovandosi fisicamente nell'unità locale, non erano funzionalmente adibiti al servizio della stessa, come ad esempio gli autoveicoli di esclusivo uso privato degli addetti all'unità locale che potevano trovarsi, per qualsiasi ragione, presso l'unità stessa.

(1) Allo scopo di facilitare la comparabilità dei risultati tra i due censimenti, si rammenta che per ottenere la trasformazione in kW, occorre moltiplicare il numero di HP per 0,736.

Si precisa, inoltre, che nella voce « motoveicoli » sono compresi: motocarri, motocicli, motocarrozette, motoleggere, motofurgoncini, motoveicoli per uso speciale (escluse le biciclette a motore); nella voce « autoveiture » sono compresi gli autoveicoli per trasporto promiscuo di persone e di cose, di peso complessivo a pieno carico fino a 35 q., capaci di contenere al massimo 9 posti compreso quello del conducente; nella voce « autoveicoli per usi speciali o per trasporto specifico » sono compresi: autoambulanze, autocisternati, autocarri per carni macellate, per immondizie, autospartineve, autopompe, autoscale, automezzi Radio-TV, autobetoniere, ecc..

**13. Personale dipendente occupato nel 1970.** — I dati si riferiscono a tutto il personale dipendente occupato nell'unità locale nei singoli mesi dell'anno 1970, distintamente per: dirigenti, impiegati e categorie speciali (intermedi) (1); altro personale dipendente.

Nel personale di cui sopra è incluso quello temporaneamente assente per servizio, per ferie, per malattia, ecc., con esclusione soltanto degli assenti per servizio militare di leva o per richiamo.

**14. Ore di lavoro prestate dal personale operaio nel 1970.** — Le ore di lavoro riguardano quelle effettivamente prestate dall'« altro personale dipendente » in ciascun mese dell'anno 1970. Tali ore, desunte di norma dai libri paga o da altri documenti contabili, prescritti per legge, comprendono anche quelle prestate in giorni festivi e per lavoro straordinario o notturno. Sono, invece, escluse le ore di lavoro non effettivamente eseguite ma conteggiate ai fini della corresponsione di premi e simili.

**15. Spese per il personale dipendente nel 1970.** — Riguardano gli stipendi, salari e altre corresponsioni al lordo delle ritenute, pagati al personale, i contributi sociali obbligatori a carico del datore di lavoro, le quote accantonate per indennità di licenziamento, liquidazione, quiescenza, ecc. e le provvidenze varie al personale.

I dati sono riportati separatamente per i dirigenti, impiegati e categorie speciali (intermedi) (1) e per l'altro personale dipendente.

GLI STIPENDI, SALARI E ALTRE CORRESPONSIONI, AL LORDO DELLE RITENUTE, comprendono le seguenti voci:

a) *stipendi e salari*, costituiti dall'ammontare degli stipendi e dei salari, veri e propri, nonché da tutti quegli emolumenti che vengono pagati con la stessa periodicità degli stipendi e salari, cioè in maniera continuativa durante l'anno e che costituiscono un contributo fisso allo stipendio o al salario percepito (ad esempio: indennità di contingenza, interessenze, provvigioni, lavoro straordinario, ecc.);

b) *altre erogazioni*, costituite da tutte quelle somme percepite una sola volta o in maniera saltuaria durante l'anno e che costituiscono un contributo allo stipendio o al salario percepito (ad esempio: compensi per ferie, festività, gratifica natalizia, ecc.);

c) *corresponsioni in natura*, costituite dal valore dei beni corrisposti in natura come integrazione fissa o saltuaria della retribuzione in contanti o come pagamento dovuto in base al contratto di lavoro; il valore di tali corresponsioni è determinato in base ai prezzi di costo per le merci fornite ed in base ai prezzi correnti di mercato per le altre corresponsioni (alloggio, ecc.), ovvero in base alle eventuali valutazioni convenzionali stabilite nei contratti di lavoro.

I CONTRIBUTI E ALTRE SPESE A CARICO DEL DATORE DI LAVORO comprendono le seguenti voci:

a) *contributi sociali obbligatori*, costituiti dall'ammontare complessivo delle spese sostenute dal datore di lavoro per contributi sociali obbligatori all'INPS, all'INAM, all'INAIL, alla GESCAL, ecc.. In particolare, per quanto riguarda gli assegni familiari, è stato considerato l'intero ammontare versato dal datore di lavoro, senza tener conto dei successivi conguagli con l'INPS;

b) *quote accantonate per indennità di licenziamento e simili*, costituite dall'ammontare complessivo delle quote accantonate dal datore di lavoro nell'anno 1970 per provvedere successivamente alla corresponsione al personale di indennità di licenziamento, di liquidazione, di quiescenza e simili;

c) *provvidenze varie al personale*, costituite dall'ammontare complessivo delle spese sostenute dal datore di lavoro per provvidenze varie al personale, quali le spese per colonie marine e montane, per nidi di infanzia, premi di nuzialità e simili, ad esclusione delle spese eventualmente sostenute per la costruzione di alloggi ed altri fabbricati destinati ad uso del personale.

**16. Avvertenze particolari alle tavole.** — Nella tav. 1 sono comprese tutte le imprese aventi sede in uno dei comuni della provincia; analogamente le unità locali (con i relativi addetti) sono quelle aventi sede in uno dei comuni della provincia, ivi comprese anche le unità locali gestite da imprese la cui sede è situata in altra provincia.

(1) Tale norma differisce dal criterio adottato per il censimento del 1961, allorchè gli appartenenti a categorie speciali (intermedi) furono considerati tra l'« altro personale dipendente ».

Per quanto riguarda la distribuzione per ramo, classe e sottoclasse di attività economica, è da tener presente che, in conformità a quanto già precisato al precedente punto 7, le imprese e le unità locali risultano classificate indipendentemente le une dalle altre, sulla base della propria attività unica o prevalente.

Nelle tavv. 2 e 3, mentre il numero delle imprese fa riferimento alle imprese aventi sede in uno dei comuni della provincia, il numero degli addetti, classificati secondo l'attività unica o prevalente dell'impresa, fa riferimento al totale degli addetti dipendenti dalle stesse imprese.

Con analogo criterio, nelle tavv. 4 e 5, il numero delle unità locali riguarda il complesso delle unità locali gestite dalle stesse imprese, sia che tali unità locali siano situate nella provincia sia in provincie diverse. Sono, pertanto, escluse da dette tavole le unità locali situate nella provincia ma gestite da imprese aventi sede in altra provincia. È da tener presente, inoltre, che la classificazione per attività economica delle unità locali e dei relativi addetti fa riferimento all'attività unica o prevalente dell'impresa da cui sono gestite.

Nelle tavv. 3 e 7 le classi di ampiezza degli addetti sono state determinate tenendo conto delle raccomandazioni internazionali ed al fine di assicurare la comparabilità con gli analoghi dati degli altri Paesi.

I dati riportati nelle tavv. da 6 a 15 e 17 si riferiscono alle unità locali situate in uno dei comuni della provincia, classificate secondo l'attività unica o prevalente svolta nelle unità locali stesse.

I dati riportati nelle tavv. 8, 9 e 10 si riferiscono alle sole unità locali operative dei rami di attività economica da 1 a 5. In particolare per quanto riguarda la tav. 9, con riferimento ai vari tipi di motori, le unità locali risultano ripetute tante volte quanti sono i tipi di motori in esse installati. Così, ad esempio, se una unità locale dispone sia di motori primi che di generatori, essa risulta indicata sia tra le unità locali che hanno motori primi sia tra quelle che hanno generatori. Per notizie più dettagliate sui motori e per il calcolo della potenza utilizzabile, si rimanda a quanto detto ai precedenti punti 10 e 11 delle presenti avvertenze.

Nella tav. 12, con riferimento ai vari tipi di mezzi di trasporto terrestri, le unità locali risultano indicate tante volte quanti sono i tipi di mezzi di trasporto in dotazione alle unità stesse.

Nella tav. 16 i comuni sono ordinati per ordine alfabetico e preceduti dal numero d'ordine progressivo che, per alcune provincie, non corrisponde sempre esattamente al numero di codice del comune.

Nella tav. 17, nel settore « Industrie » sono comprese anche le attività del ramo 1 « Agricoltura, foreste, caccia e pesca », che hanno formato oggetto di rilevazione, mentre il settore « Altre attività » comprende i rami 7, 8 e 9; nella classe di addetti « fino a 2 » sono comprese anche le unità locali senza addetti.

**17. Piano di pubblicazione dei risultati.** — Il piano di pubblicazione dei risultati del censimento si articola nei seguenti volumi :

- Vol. I    - Unità locali e addetti (*Dati provvisori*)
  - Tomo 1 - Dati regionali e provinciali
  - Tomo 2 - Dati comunali
- Vol. II   - Dati sulle caratteristiche strutturali delle imprese e delle unità locali (*94 fascicoli provinciali, 19 fascicoli regionali e 1 fascicolo nazionale*)
- Vol. III  - Industrie.
- Vol. IV   - Commercio e servizi
- Vol. V    - Trasporti e comunicazioni
- Vol. VI   - Credito, assicurazione, imprese finanziarie e gestioni esattoriali
- Vol. VII  - Artigianato
- Vol. VIII - Dati generali riassuntivi
- Vol. IX   - Atti del censimento

**Segni convenzionali :**

*Due puntini ( . . )*   quando i dati non raggiungono la cifra significativa dell'ordine minimo considerato.



DATI PROVINCIALI



Segue Tav. 1 - Imprese, unità locali e addetti per ramo, classe e sottoclasse di attività economica

N. classificazione	RAMI, CLASSI E SOTTOCLASSI DI ATTIVITÀ ECONOMICA	IMPRESE			UNITÀ LOCALI E ADDETTI					
		Comune capoluogo	Altri comuni	Totale	Comune capoluogo		Altri comuni		Totale	
					Unità locali	Addetti	Unità locali	Addetti	Unità locali	Addetti
<b>6</b>	<b>Commercio . . . . .</b>	<b>1.246</b>	<b>4.760</b>	<b>6.006</b>	<b>1.336</b>	<b>3.774</b>	<b>4.898</b>	<b>9.971</b>	<b>6.234</b>	<b>13.745</b>
6.01	Commercio all'ingrosso . . . . .	88	280	368	109	806	301	1.379	410	2.185
6.01 A	Materie prime agricole e tessili e semipr. di origine vegetale e animale . . . . .	3	22	25	3	5	24	94	27	99
6.01 B	Prodotti alimentari e bevande . . . . .	38	169	207	47	512	179	939	226	1.451
6.01 C	Combustibili, minerali, metalli e prodotti chimici . . . . .	5	26	31	10	46	31	103	41	149
6.01 D	Legname, materiali da costruzione e articoli di installazione . . . . .	9	19	28	10	41	20	45	30	86
6.01 E	Macchine, materiali (per l'industria, commercio, ecc.) e veicoli . . . . .	5	8	13	6	41	10	42	16	83
6.01 F	Mobili di qualsiasi tipo, elettrodomestici e articoli per la casa . . . . .	6	11	17	6	40	11	38	17	78
6.01 G	Tessuti, articoli abbigl. e arredam.; calzature ed articoli in cuoio . . . . .	9	13	22	13	60	13	66	26	126
6.01 H	Prodotti farmaceutici, articoli sanitari e profumeria . . . . .	3	-	3	4	31	1	4	5	35
6.01 I	Apparecchi ottici, fotografici e altri prodotti non alimentari, n.a.c. . . . .	6	2	8	6	25	2	12	8	37
6.01 L	Materiali vari da recupero . . . . .	4	10	14	4	5	10	36	14	41
6.02	Commercio al minuto . . . . .	739	2.794	3.533	789	2.148	2.881	5.655	3.670	7.803
6.02 A	Generi alimentari, bevande e tabacchi . . . . .	349	1.519	1.868	361	851	1.540	3.149	1.901	4.000
6.02 B	Tessuti e articoli di abbigliamento . . . . .	113	373	486	120	294	380	740	500	1.034
6.02 C	Articoli di arredam., mobili, apparecchi e materiali per la casa . . . . .	69	281	350	83	325	298	623	381	948
6.02 D	Autoveicoli, motov. e natanti - Distributori di carburanti e lubrificanti . . . . .	65	194	259	70	292	221	416	291	708
6.02 E	Prod. farmaceutici, apparecchi sanitari, vernici, cosmetici, detersivi . . . . .	34	86	120	35	80	86	143	121	223
6.02 F	Mobili, macchine e forniture per ufficio; librerie, giornali e riviste . . . . .	39	83	122	41	100	86	148	127	248
6.02 G	Articoli vari - Grandi magazzini . . . . .	70	258	328	79	206	270	436	349	642
6.03	Commercio ambulante . . . . .	198	885	1.083	198	302	885	1.166	1.083	1.468
6.04	Intermediari comm., impr. immob., ag. mediaz., mag. depos. e frigorif. . . . .	79	117	196	94	105	140	166	234	271
6.05	Noleggio di beni mobili . . . . .	-	3	3	1	1	3	3	4	4
6.06	Alberghi e pubblici esercizi . . . . .	142	681	823	145	412	688	1.602	833	2.014
<b>7</b>	<b>Trasporti e comunicazioni . . . . .</b>	<b>82</b>	<b>553</b>	<b>635</b>	<b>111</b>	<b>888</b>	<b>655</b>	<b>1.695</b>	<b>766</b>	<b>2.583</b>
7.01	Trasporti terrestri . . . . .	70	498	568	79	500	518	1.024	597	1.524
7.02	Trasporti marittimi, lacuali e fluviali . . . . .	-	5	5	-	-	5	10	5	10
7.03	Trasporti aerei . . . . .	-	-	-	-	-	-	-	-	-
7.04	Attività complementari ai trasporti . . . . .	10	33	43	11	32	39	60	50	92
7.05	Servizi ausiliari dei trasporti . . . . .	2	17	19	5	13	17	178	22	191
7.06	Comunicazioni . . . . .	-	-	-	16	343	76	423	92	766
<b>8</b>	<b>Credito, assicurazione, impr. finanziarie controllo, gest. esattoriali</b>	<b>50</b>	<b>45</b>	<b>95</b>	<b>62</b>	<b>440</b>	<b>142</b>	<b>418</b>	<b>204</b>	<b>858</b>
8.01	Credito . . . . .	3	17	20	11	279	72	299	83	578
8.01 A	Imprese bancarie . . . . .	3	17	20	11	279	72	299	83	578
8.01 B	Istituti speciali di credito e istituzioni finanziarie . . . . .	-	-	-	-	-	-	-	-	-
8.02	Assicurazione . . . . .	46	24	70	49	134	31	57	80	191
8.03	Imprese finanziarie di controllo e gestioni esattoriali . . . . .	1	4	5	2	27	39	62	41	89
<b>9</b>	<b>Servizi . . . . .</b>	<b>191</b>	<b>671</b>	<b>862</b>	<b>211</b>	<b>587</b>	<b>724</b>	<b>1.257</b>	<b>935</b>	<b>1.844</b>
9.01	Servizi per l'igiene e la pulizia . . . . .	144	567	711	153	412	582	806	735	1.218
9.02	Servizi dello spettacolo e ricreativi . . . . .	32	67	99	35	120	88	253	123	373
9.03	Servizi sanitari . . . . .	-	-	-	-	-	-	-	-	-
9.03 B	Servizi sanitari privati . . . . .	-	-	-	-	-	-	-	-	-
9.04	Servizi per l'istruzione . . . . .	4	16	20	4	10	22	40	26	50
9.05	Servizi legali, commerciali e tecnici . . . . .	-	-	-	-	-	-	-	-	-
9.08	Servizi vari, non altrove classificati . . . . .	11	21	32	19	45	32	158	51	203
	<b>TOTALE . . . . .</b>	<b>2.210</b>	<b>9.527</b>	<b>11.737</b>	<b>2.435</b>	<b>12.142</b>	<b>10.166</b>	<b>36.758</b>	<b>12.601</b>	<b>48.900</b>







## Segue Tav. 2 - Imprese per forma giuridica e relativi addetti

N. classificazione	RAMI, CLASSI E SOTTOCLASSI DI ATTIVITÀ ECONOMICA	IMPRESE		S O C I E							
		INDIVIDUALI		per azioni		cooperative		in accomandita		a responsabilità limitata	
		Imprese	Addetti	Imprese	Addetti	Imprese	Addetti	Imprese	Addetti	Imprese	Addetti
<b>6</b>	<b>Commercio . . . . .</b>	<b>5.692</b>	<b>11.426</b>	<b>6</b>	<b>133</b>	<b>27</b>	<b>171</b>	<b>21</b>	<b>135</b>	<b>14</b>	<b>55</b>
6.01	Commercio all'ingrosso . . . . .	293	1.038	2	39	3	50	7	50	3	11
6.01 A	Materie prime agricole e tessili e semipr. di origine vegetale e animale . . . . .	22	53	1	36	-	-	-	-	-	-
6.01 B	Prodotti alimentari e bevande . . . . .	165	593	-	-	2	48	1	2	2	5
6.01 C	Combustibili, minerali, metalli e prodotti chimici . . . . .	22	77	1	3	-	-	-	21	-	-
6.01 D	Legname, materiali da costruzione e articoli di installazione . . . . .	22	51	-	-	1	2	1	8	-	-
6.01 E	Macchine, materiali (per l'industria, commercio, ecc.) e veicoli . . . . .	9	46	-	-	-	-	3	19	-	-
6.01 F	Mobili di qualsiasi tipo, elettrodomestici e articoli per la casa . . . . .	13	57	-	-	-	-	-	-	1	6
6.01 G	Tessuti, articoli abbigl. e arredam.; calzature ed articoli in cuoio . . . . .	19	90	-	-	-	-	-	-	-	-
6.01 H	Prodotti farmaceutici, articoli sanitari e profumeria . . . . .	2	14	-	-	-	-	-	-	-	-
6.01 I	Apparecchi ottici, fotografici e altri prodotti non alimentari, n.a.c. . . . .	5	16	-	-	-	-	-	-	-	-
6.01 L	Materiali vari da recupero . . . . .	14	41	-	-	-	-	-	-	-	-
6.02	Commercio al minuto . . . . .	3.319	6.806	2	47	24	121	14	85	10	40
6.02 A	Generi alimentari, bevande e tabacchi . . . . .	1.777	3.683	-	-	21	87	2	5	2	7
6.02 B	Tessuti e articoli di abbigliamento . . . . .	453	889	-	-	1	3	1	4	-	-
6.02 C	Articoli di arredam., mobili, apparecchi e materiali per la casa . . . . .	319	792	-	-	-	-	2	5	1	3
6.02 D	Autoveicoli, motov. e natanti - Distributori di carburanti e lubrificanti . . . . .	228	500	1	21	-	-	8	66	6	29
6.02 E	Prod. farmaceutici, apparecchi sanitari, vernici, cosmetici, detersivi . . . . .	115	206	-	-	-	-	-	-	-	-
6.02 F	Mobili, macchine e forniture per ufficio; librerie, giornali e riviste . . . . .	116	218	-	-	-	-	-	-	-	-
6.02 G	Articoli vari - Grandi magazzini . . . . .	311	518	1	26	2	31	1	5	1	1
6.03	Commercio ambulante . . . . .	1.083	1.468	-	-	-	-	-	-	-	-
6.04	Intermediari comm., impr. immob., ag. mediaz., mag. depos. e frigorif. . . . .	193	223	-	-	-	-	-	-	-	-
6.05	Noleggio di beni mobili . . . . .	3	3	-	-	-	-	-	-	-	-
6.06	Alberghi e pubblici esercizi . . . . .	801	1.888	2	47	-	-	-	-	1	4
<b>7</b>	<b>Trasporti e comunicazioni . . . . .</b>	<b>573</b>	<b>790</b>	<b>-</b>	<b>-</b>	<b>20</b>	<b>146</b>	<b>7</b>	<b>101</b>	<b>1</b>	<b>25</b>
7.01	Trasporti terrestri . . . . .	528	718	-	-	7	73	6	59	1	25
7.02	Trasporti marittimi, lacuali e fluviali . . . . .	2	2	-	-	2	5	-	-	-	-
7.03	Trasporti aerei . . . . .	-	-	-	-	-	-	-	-	-	-
7.04	Attività complementari ai trasporti . . . . .	41	60	-	-	-	-	-	-	-	-
7.05	Servizi ausiliari dei trasporti . . . . .	2	10	-	-	11	68	1	42	-	-
7.06	Comunicazioni . . . . .	-	-	-	-	-	-	-	-	-	-
<b>8</b>	<b>Credito, assicurazione, impr. finanziarie controllo, gest. esattoriali . . . . .</b>	<b>69</b>	<b>155</b>	<b>1</b>	<b>14</b>	<b>9</b>	<b>86</b>	<b>1</b>	<b>4</b>	<b>7</b>	<b>32</b>
8.01	Credito . . . . .	1	3	-	-	9	86	1	4	6	30
8.01 A	Imprese bancarie . . . . .	1	3	-	-	9	86	1	4	6	30
8.01 B	Istituti speciali di credito e istituzioni finanziarie . . . . .	-	-	-	-	-	-	-	-	-	-
8.02	Assicurazione . . . . .	66	150	1	14	-	-	-	-	-	-
8.03	Imprese finanziarie di controllo e gestioni esattoriali . . . . .	2	2	-	-	-	-	-	-	1	2
<b>9</b>	<b>Servizi . . . . .</b>	<b>809</b>	<b>1.390</b>	<b>3</b>	<b>16</b>	<b>-</b>	<b>-</b>	<b>3</b>	<b>120</b>	<b>5</b>	<b>18</b>
9.01	Servizi per l'igiene e la pulizia . . . . .	683	989	-	-	-	-	-	-	1	8
9.02	Servizi dello spettacolo e ricreativi . . . . .	89	324	2	11	-	-	-	-	-	-
9.03	Servizi sanitari . . . . .	-	-	-	-	-	-	-	-	-	-
9.03 B	Servizi sanitari privati . . . . .	-	-	-	-	-	-	-	-	-	-
9.04	Servizi per l'istruzione . . . . .	16	41	-	-	-	-	-	-	2	6
9.05	Servizi legali, commerciali e tecnici . . . . .	-	-	-	-	-	-	-	-	-	-
9.08	Servizi vari, non altrove classificati . . . . .	21	36	1	5	-	-	3	120	2	4
	<b>TOTALE . . . . .</b>	<b>10.594</b>	<b>27.752</b>	<b>36</b>	<b>1.850</b>	<b>106</b>	<b>1.937</b>	<b>80</b>	<b>1.832</b>	<b>82</b>	<b>2.231</b>

per ramo, classe e sottoclasse di attività economica

T A						ENTI PUBBLICI E ALTRE FORME						TOTALE		N. classificazione
in nome collettivo		altre		Totale		Totale		enti pubblici				Imprese	Addetti	
Imprese	Addetti	Imprese	Addetti	Imprese	Addetti	Imprese	Addetti	aziende municipalizzate		altri enti				
Imprese	Addetti	Imprese	Addetti	Imprese	Addetti	Imprese	Addetti	Imprese	Addetti	Imprese	Addetti	Imprese	Addetti	
55	605	183	1.119	306	2.218	8	21	-	-	8	21	6.006	13.665	6
19	429	41	588	75	1.167	-	-	-	-	-	-	368	2.205	6.01
-	-	2	7	3	43	-	-	-	-	-	-	25	96	6.01 A
11	350	26	511	42	916	-	-	-	-	-	-	207	1.509	6.01 B
2	14	4	13	9	51	-	-	-	-	-	-	31	128	6.01 C
1	3	3	17	6	30	-	-	-	-	-	-	28	81	6.01 D
1	14	-	-	4	33	-	-	-	-	-	-	13	79	6.01 E
2	13	1	3	4	22	-	-	-	-	-	-	17	79	6.01 F
1	22	2	16	3	38	-	-	-	-	-	-	22	128	6.01 G
1	13	-	-	1	13	-	-	-	-	-	-	3	27	6.01 H
-	-	3	21	3	21	-	-	-	-	-	-	8	37	6.01 I
-	-	-	-	-	-	-	-	-	-	-	-	14	41	6.01 L
33	165	129	488	212	946	2	4	-	-	2	4	3.533	7.756	6.02
9	63	56	181	90	343	1	2	-	-	1	2	1.868	4.028	6.02 A
6	25	25	87	33	119	-	-	-	-	-	-	486	1.008	6.02 B
4	11	23	121	30	140	1	2	-	-	1	2	350	934	6.02 C
4	28	12	45	31	189	-	-	-	-	-	-	259	689	6.02 D
1	2	4	14	5	16	-	-	-	-	-	-	120	222	6.02 E
1	13	5	25	6	38	-	-	-	-	-	-	122	256	6.02 F
8	23	4	15	17	101	-	-	-	-	-	-	328	619	6.02 G
-	-	-	-	-	-	-	-	-	-	-	-	1.083	1.468	6.03
-	-	3	12	3	12	-	-	-	-	-	-	196	235	6.04
-	-	-	-	-	-	-	-	-	-	-	-	3	3	6.05
3	11	10	31	16	93	6	17	-	-	6	17	823	1.998	6.06
6	34	26	145	60	451	2	88	-	-	1	85	635	1.329	7
4	13	21	87	39	257	1	85	-	-	1	85	568	1.060	7.01
1	3	-	-	3	8	-	-	-	-	-	-	5	10	7.02
-	-	-	-	-	-	-	-	-	-	-	-	-	-	7.03
-	-	1	8	1	8	1	3	-	-	-	-	43	71	7.04
1	18	4	50	17	178	-	-	-	-	-	-	19	188	7.05
-	-	-	-	-	-	-	-	-	-	-	-	-	-	7.06
2	7	3	11	23	154	3	17	-	-	2	15	95	326	8
2	7	-	-	18	127	1	13	-	-	1	13	20	143	8.01
2	7	-	-	18	127	1	13	-	-	1	13	20	143	8.01 A
-	-	-	-	-	-	-	-	-	-	-	-	-	-	8.01 B
-	-	2	9	3	23	1	2	-	-	-	-	70	175	8.02
-	-	1	2	2	4	1	2	-	-	1	2	5	8	8.03
3	8	30	87	44	249	9	21	-	-	9	21	862	1.660	9
1	2	23	66	25	76	3	6	-	-	3	6	711	1.071	9.01
1	4	4	16	7	31	3	10	-	-	3	10	99	365	9.02
-	-	-	-	-	-	-	-	-	-	-	-	-	-	9.03
-	-	-	-	-	-	-	-	-	-	-	-	-	-	9.03 B
-	-	2	3	4	9	-	-	-	-	-	-	20	50	9.04
-	-	-	-	-	-	-	-	-	-	-	-	-	-	9.05
1	2	1	2	8	133	3	5	-	-	3	5	32	174	9.08
168	2.849	637	3.756	1.109	14.455	34	297	1	26	26	261	11.737	42.504	





## Segue Tav. 3 - Imprese per numero di addetti e per

Segue A —

N. classificazione	RAMI, CLASSI E SOTTOCLASSI DI ATTIVITÀ ECONOMICA	I M P R E S E											
		1		2		3-5		6-9		10-19		20-49	
		Imprese	Imprese	Imprese	Addetti	Imprese	Addetti	Imprese	Addetti	Imprese	Addetti		
<b>6</b>	<b>Commercio . . . . .</b>	<b>2.539</b>	<b>2.161</b>	<b>1.065</b>	<b>3.703</b>	<b>148</b>	<b>1.021</b>	<b>66</b>	<b>815</b>	<b>23</b>	<b>709</b>		
6.01	Commercio all'ingrosso . . . . .	98	90	92	349	42	304	31	379	12	396		
6.01 A	Materie prime agricole e tessili e semipr. di origine vegetale e animale . . . . .	11	8	3	11	1	6	1	16	1	36		
6.01 B	Prodotti alimentari e bevande . . . . .	53	51	55	206	23	167	13	166	9	316		
6.01 C	Combustibili, minerali, metalli e prodotti chimici . . . . .	9	7	7	26	2	14	6	65	-	-		
6.01 D	Legname, materiali da costruzione e articoli di installazione . . . . .	9	9	7	28	2	16	1	10	-	-		
6.01 E	Macchine, materiali (per l'industria, commercio, ecc.) e veicoli . . . . .	3	2	4	18	1	7	2	25	1	22		
6.01 F	Mobili di qualsiasi tipo, elettrodomestici e articoli per la casa . . . . .	3	6	3	11	2	14	3	39	-	-		
6.01 G	Tessuti, articoli abbigl. e arredam.; calzature ed articoli in cuoio . . . . .	1	4	8	29	6	44	2	24	1	22		
6.01 H	Prodotti farmaceutici, articoli sanitari e profumeria . . . . .	-	-	-	-	2	14	1	13	-	-		
6.01 I	Apparecchi ottici, fotografici e altri prodotti non alimentari, n.a.c. . . . .	2	-	3	10	2	14	1	11	-	-		
6.01 L	Materiali vari da recupero . . . . .	7	3	2	10	1	8	1	10	-	-		
6.02	Commercio al minuto . . . . .	<b>1.330</b>	<b>1.386</b>	<b>695</b>	<b>2.393</b>	<b>81</b>	<b>553</b>	<b>30</b>	<b>380</b>	<b>10</b>	<b>271</b>		
6.02 A	Generi alimentari, bevande e tabacchi . . . . .	624	798	401	1.373	32	218	10	117	3	100		
6.02 B	Tessuti e articoli di abbigliamento . . . . .	184	191	98	335	10	70	3	37	-	-		
6.02 C	Articoli di arredam., mobili, apparecchi e materiali per la casa . . . . .	125	122	76	263	17	112	8	110	1	23		
6.02 D	Autoveicoli, motov. e natanti - Distributori di carburanti e lubrificanti . . . . .	117	78	42	154	11	80	7	84	4	98		
6.02 E	Prod. farmaceutici, apparecchi sanitari, vernici, cosmetici, detersivi . . . . .	59	38	20	68	3	19	-	-	-	-		
6.02 F	Mobili, macchine e forniture per ufficio; librerie, giornali e riviste . . . . .	54	47	15	50	4	26	2	32	-	-		
6.02 G	Articoli vari - Grandi magazzini . . . . .	167	112	43	150	4	28	-	-	2	50		
6.03	Commercio ambulante . . . . .	764	271	46	150	2	12	-	-	-	-		
6.04	Intermediari comm., impr. immob., ag. mediaz., mag. depos. e frigorif. . . . .	174	11	10	33	1	6	-	-	-	-		
6.05	Noleggio di beni mobili . . . . .	3	-	-	-	-	-	-	-	-	-		
6.06	Alberghi e pubblici esercizi . . . . .	170	403	222	778	22	146	5	56	1	42		
<b>7</b>	<b>Trasporti e comunicazioni . . . . .</b>	<b>468</b>	<b>89</b>	<b>41</b>	<b>149</b>	<b>23</b>	<b>164</b>	<b>7</b>	<b>112</b>	<b>6</b>	<b>173</b>		
7.01	Trasporti terrestri . . . . .	436	79	30	106	13	95	5	82	4	98		
7.02	Trasporti marittimi, lacuali e fluviali . . . . .	3	-	2	7	-	-	-	-	-	-		
7.03	Trasporti aerei . . . . .	-	-	-	-	-	-	-	-	-	-		
7.04	Attività complementari ai trasporti . . . . .	29	9	4	16	1	8	-	-	-	-		
7.05	Servizi ausiliari dei trasporti . . . . .	-	1	5	20	9	61	2	30	2	75		
7.06	Comunicazioni . . . . .	-	-	-	-	-	-	-	-	-	-		
<b>8</b>	<b>Credito, assicurazione, impr. finanziarie controllo, gest. esattoriali . . . . .</b>	<b>19</b>	<b>32</b>	<b>36</b>	<b>122</b>	<b>3</b>	<b>18</b>	<b>4</b>	<b>50</b>	<b>-</b>	<b>-</b>		
8.01	Credito . . . . .	-	4	11	40	1	6	3	36	-	-		
8.01 A	Imprese bancarie . . . . .	-	4	11	40	1	6	3	36	-	-		
8.01 B	Istituti speciali di credito e istituzioni finanziarie . . . . .	-	-	-	-	-	-	-	-	-	-		
8.02	Assicurazione . . . . .	17	25	25	82	2	12	1	14	-	-		
8.03	Imprese finanziarie di controllo e gestioni esattoriali . . . . .	2	3	-	-	-	-	-	-	-	-		
<b>9</b>	<b>Servizi . . . . .</b>	<b>530</b>	<b>205</b>	<b>92</b>	<b>324</b>	<b>26</b>	<b>178</b>	<b>8</b>	<b>105</b>	<b>-</b>	<b>-</b>		
9.01	Servizi per l'igiene e la pulizia . . . . .	492	163	43	151	10	68	3	34	-	-		
9.02	Servizi dello spettacolo e ricreativi . . . . .	16	30	33	114	15	104	5	71	-	-		
9.03	Servizi sanitari . . . . .	-	-	-	-	-	-	-	-	-	-		
9.03 B	Servizi sanitari privati . . . . .	-	-	-	-	-	-	-	-	-	-		
9.04	Servizi per l'istruzione . . . . .	7	2	11	39	-	-	-	-	-	-		
9.05	Servizi legali, commerciali e tecnici . . . . .	-	-	-	-	-	-	-	-	-	-		
9.08	Servizi vari, non altrove classificati . . . . .	15	10	5	20	1	6	-	-	-	-		
	<b>TOTALE . . . . .</b>	<b>5.268</b>	<b>3.210</b>	<b>1.958</b>	<b>7.017</b>	<b>576</b>	<b>4.095</b>	<b>475</b>	<b>6.279</b>	<b>176</b>	<b>5.243</b>		
	<b>Imprese artigiane . . . . .</b>	<b>2.621</b>	<b>910</b>	<b>721</b>	<b>2.682</b>	<b>324</b>	<b>2.339</b>	<b>217</b>	<b>2.770</b>	<b>13</b>	<b>316</b>		

ramo, classe e sottoclasse di attività economica

TOTALE

CON ADDETTI										TOTALE				N. classificazione
50-99		100-199		200-499		500-999		1.000 e oltre		Imprese in totale		di cui artigiane		
Imprese	Addetti	Imprese	Addetti	Imprese	Addetti	Imprese	Addetti	Imprese	Addetti	Imprese	Addetti	Imprese	Addetti	
2	123	1	151	1	282	-	-	-	-	6.006	13.665	-	-	6
1	66	1	151	1	282	-	-	-	-	368	2.205	-	-	6.01
-	-	-	-	-	-	-	-	-	-	25	96	-	-	6.01 A
1	66	1	151	1	282	-	-	-	-	207	1.509	-	-	6.01 B
-	-	-	-	-	-	-	-	-	-	31	128	-	-	6.01 C
-	-	-	-	-	-	-	-	-	-	28	81	-	-	6.01 D
-	-	-	-	-	-	-	-	-	-	13	79	-	-	6.01 E
-	-	-	-	-	-	-	-	-	-	17	79	-	-	6.01 F
-	-	-	-	-	-	-	-	-	-	22	128	-	-	6.01 G
-	-	-	-	-	-	-	-	-	-	3	27	-	-	6.01 H
-	-	-	-	-	-	-	-	-	-	8	37	-	-	6.01 I
1	57	-	-	-	-	-	-	-	-	14	41	-	-	6.01 L
-	-	-	-	-	-	-	-	-	-	3.533	7.756	-	-	6.02
-	-	-	-	-	-	-	-	-	-	1.868	4.028	-	-	6.02 A
-	-	-	-	-	-	-	-	-	-	486	1.008	-	-	6.02 B
1	57	-	-	-	-	-	-	-	-	350	934	-	-	6.02 C
-	-	-	-	-	-	-	-	-	-	259	689	-	-	6.02 D
-	-	-	-	-	-	-	-	-	-	120	222	-	-	6.02 E
-	-	-	-	-	-	-	-	-	-	122	256	-	-	6.02 F
-	-	-	-	-	-	-	-	-	-	328	619	-	-	6.02 G
-	-	-	-	-	-	-	-	-	-	1.083	1.468	-	-	6.03
-	-	-	-	-	-	-	-	-	-	196	235	-	-	6.04
-	-	-	-	-	-	-	-	-	-	3	3	-	-	6.05
-	-	-	-	-	-	-	-	-	-	823	1.998	-	-	6.06
1	85	-	-	-	-	-	-	-	-	635	1.329	573	821	7
1	85	-	-	-	-	-	-	-	-	568	1.060	523	688	7.01
-	-	-	-	-	-	-	-	-	-	5	10	-	-	7.02
-	-	-	-	-	-	-	-	-	-	-	-	-	-	7.03
-	-	-	-	-	-	-	-	-	-	43	71	37	61	7.04
-	-	-	-	-	-	-	-	-	-	19	188	13	72	7.05
-	-	-	-	-	-	-	-	-	-	-	-	-	-	7.06
1	53	-	-	-	-	-	-	-	-	95	326	-	-	8
1	53	-	-	-	-	-	-	-	-	20	143	-	-	8.01
1	53	-	-	-	-	-	-	-	-	20	143	-	-	8.01 A
-	-	-	-	-	-	-	-	-	-	-	-	-	-	8.01 B
-	-	-	-	-	-	-	-	-	-	70	175	-	-	8.02
-	-	-	-	-	-	-	-	-	-	5	8	-	-	8.03
-	-	1	113	-	-	-	-	-	-	862	1.660	695	1.019	9
-	-	-	-	-	-	-	-	-	-	711	1.071	695	1.019	9.01
-	-	-	-	-	-	-	-	-	-	99	365	-	-	9.02
-	-	-	-	-	-	-	-	-	-	-	-	-	-	9.03
-	-	-	-	-	-	-	-	-	-	-	-	-	-	9.03 B
-	-	-	-	-	-	-	-	-	-	20	50	-	-	9.04
-	-	-	-	-	-	-	-	-	-	-	-	-	-	9.05
-	-	1	113	-	-	-	-	-	-	32	174	-	-	9.08
47	3.118	20	2.995	7	2.069	-	-	-	-	11.737	42.504	4.806	12.548	
-	-	-	-	-	-	-	-	-	-	4.806	12.548	-	-	







## Segue Tav. 3 - Imprese per numero di addetti e per

Segue B — IMPRESE

N. classifica-zione	RAMI, CLASSI E SOTTOCLASSI DI ATTIVITÀ ECONOMICA	I M P R E S E											
		1		2		3-5		6-9		10-19		20-49	
		Imprese	Imprese	Imprese	Addetti	Imprese	Addetti	Imprese	Addetti	Imprese	Addetti		
<b>6</b>	<b>Commercio . . . . .</b>	<b>2.526</b>	<b>2.080</b>	<b>926</b>	<b>3.189</b>	<b>111</b>	<b>767</b>	<b>41</b>	<b>513</b>	<b>7</b>	<b>214</b>		
6.01	Commercio all'ingrosso . . . . .	98	79	64	237	32	231	16	198	4	116		
6.01 A	Materie prime agricole e tessili e sem-pr. di origine vegetale e animale . . . . .	11	7	2	6	1	6	1	16	-	-		
6.01 B	Prodotti alimentari e bevande . . . . .	53	45	40	145	17	122	7	89	3	94		
6.01 C	Combustibili, minerali, metalli e prodotti chimici . . . . .	9	5	3	11	2	14	3	33	-	-		
6.01 D	Legname, materiali da costruzione e articoli di installazione . . . . .	9	8	4	16	-	-	1	10	-	-		
6.01 E	Macchine, materiali (per l'industria, commercio, ecc.) e veicoli . . . . .	3	2	2	10	1	7	-	-	1	22		
6.01 F	Mobili di qualsiasi tipo, elettrodomestici e articoli per la casa . . . . .	3	5	2	8	1	8	2	28	-	-		
6.01 G	Tessuti, articoli abbigl. e arredam.; calzature ed articoli in cuoio . . . . .	1	4	7	25	6	44	1	12	-	-		
6.01 H	Prodotti farmaceutici, articoli sanitari e profumeria . . . . .	-	-	-	-	2	14	-	-	-	-		
6.01 I	Apparecchi ottici, fotografici e altri prodotti non alimentari, n.a.c. . . . .	2	-	2	6	1	8	-	-	-	-		
6.01 L	Materiali vari da recupero . . . . .	7	3	2	10	1	8	1	10	-	-		
6.02	Commercio al minuto . . . . .	<b>1.320</b>	<b>1.323</b>	<b>594</b>	<b>2.029</b>	<b>58</b>	<b>397</b>	<b>20</b>	<b>259</b>	<b>3</b>	<b>98</b>		
6.02 A	Generi alimentari, bevande e tabacchi . . . . .	622	765	357	1.215	24	165	7	83	2	68		
6.02 B	Tessuti e articoli di abbigliamento . . . . .	184	183	77	260	6	42	3	37	-	-		
6.02 C	Articoli di arredam., mobili, apparecchi e materiali per la casa . . . . .	124	112	61	209	16	105	5	73	-	-		
6.02 D	Autoveicoli, motov. e natanti - Distributori di carburanti e lubrificanti . . . . .	113	72	31	114	7	52	4	47	1	30		
6.02 E	Prod. farmaceutici, apparecchi sanitari, vernici, cosmetici, detersivi . . . . .	58	36	19	64	2	12	-	-	-	-		
6.02 F	Mobili, macchine e forniture per ufficio; librerie, giornali e riviste . . . . .	54	46	14	47	1	6	1	19	-	-		
6.02 G	Articoli vari - Grandi magazzini . . . . .	165	109	35	120	2	15	-	-	-	-		
6.03	Commercio ambulante . . . . .	764	271	46	150	2	12	-	-	-	-		
6.04	Intermediari comm., impr. immob., ag. mediaz., mag. depos. e frigorif. . . . .	174	11	8	27	-	-	-	-	-	-		
6.05	Noleggio di beni mobili . . . . .	3	-	-	-	-	-	-	-	-	-		
6.06	Alberghi e pubblici esercizi . . . . .	167	396	214	746	19	127	5	56	-	-		
<b>7</b>	<b>Trasporti e comunicazioni . . . . .</b>	<b>466</b>	<b>73</b>	<b>26</b>	<b>94</b>	<b>6</b>	<b>45</b>	<b>1</b>	<b>18</b>	<b>1</b>	<b>21</b>		
7.01	Trasporti terrestri . . . . .	435	64	22	77	5	39	1	18	1	21		
7.02	Trasporti marittimi, lacuali e fluviali . . . . .	2	-	-	-	-	-	-	-	-	-		
7.03	Trasporti aerei . . . . .	-	-	-	-	-	-	-	-	-	-		
7.04	Attività complementari ai trasporti . . . . .	29	9	3	13	-	-	-	-	-	-		
7.05	Servizi ausiliari dei trasporti . . . . .	-	-	1	4	1	6	-	-	-	-		
7.06	Comunicazioni . . . . .	-	-	-	-	-	-	-	-	-	-		
<b>8</b>	<b>Credito, assicurazione, impr. finanziarie controllo, gest. esattoriali . . . . .</b>	<b>19</b>	<b>24</b>	<b>25</b>	<b>82</b>	<b>1</b>	<b>6</b>	<b>-</b>	<b>-</b>	<b>-</b>	<b>-</b>		
8.01	Credito . . . . .	-	-	1	3	-	-	-	-	-	-		
8.01 A	Imprese bancarie . . . . .	-	-	1	3	-	-	-	-	-	-		
8.01 B	Istituti speciali di credito e istituzioni finanziarie . . . . .	-	-	-	-	-	-	-	-	-	-		
8.02	Assicurazione . . . . .	17	24	24	79	1	6	-	-	-	-		
8.03	Imprese finanziarie di controllo e gestioni esattoriali . . . . .	2	-	-	-	-	-	-	-	-	-		
<b>9</b>	<b>Servizi . . . . .</b>	<b>523</b>	<b>180</b>	<b>80</b>	<b>278</b>	<b>18</b>	<b>124</b>	<b>8</b>	<b>105</b>	<b>-</b>	<b>-</b>		
9.01	Servizi per l'igiene e la pulizia . . . . .	491	145	38	133	6	41	3	34	-	-		
9.02	Servizi dello spettacolo e ricreativi . . . . .	15	28	29	99	12	83	5	71	-	-		
9.03	Servizi sanitari . . . . .	-	-	-	-	-	-	-	-	-	-		
9.03 B	Servizi sanitari privati . . . . .	-	-	-	-	-	-	-	-	-	-		
9.04	Servizi per l'istruzione . . . . .	5	1	10	34	-	-	-	-	-	-		
9.05	Servizi legali, commerciali e tecnici . . . . .	-	-	-	-	-	-	-	-	-	-		
9.08	Servizi vari, non altrove classificati . . . . .	12	6	3	12	-	-	-	-	-	-		
	<b>TOTALE . . . . .</b>	<b>5.228</b>	<b>2.931</b>	<b>1.605</b>	<b>5.700</b>	<b>409</b>	<b>2.911</b>	<b>331</b>	<b>4.355</b>	<b>70</b>	<b>1.885</b>		
	<b>Imprese artigiane . . . . .</b>	<b>2.614</b>	<b>746</b>	<b>565</b>	<b>2.101</b>	<b>236</b>	<b>1.708</b>	<b>166</b>	<b>2.079</b>	<b>7</b>	<b>162</b>		

ramo, classe e sottoclasse di attività economica

INDIVIDUALI

CON ADDETTI										TOTALE				N. classificazione
50-99		100-199		200-499		500-999		1.000 e oltre		Imprese in totale		di cui artigiane		
Imprese	Addetti	Imprese	Addetti	Imprese	Addetti	Imprese	Addetti	Imprese	Addetti	Imprese	Addetti	Imprese	Addetti	
1	57	-	-	-	-	-	-	-	-	5.692	11.426	-	-	6
-	-	-	-	-	-	-	-	-	-	293	1.038	-	-	6.01
-	-	-	-	-	-	-	-	-	-	22	53	-	-	6.01 A
-	-	-	-	-	-	-	-	-	-	165	593	-	-	6.01 B
-	-	-	-	-	-	-	-	-	-	22	77	-	-	6.01 C
-	-	-	-	-	-	-	-	-	-	22	51	-	-	6.01 D
-	-	-	-	-	-	-	-	-	-	9	46	-	-	6.01 E
-	-	-	-	-	-	-	-	-	-	13	57	-	-	6.01 F
-	-	-	-	-	-	-	-	-	-	19	90	-	-	6.01 G
-	-	-	-	-	-	-	-	-	-	2	14	-	-	6.01 H
-	-	-	-	-	-	-	-	-	-	5	16	-	-	6.01 I
-	-	-	-	-	-	-	-	-	-	14	41	-	-	6.01 L
1	57	-	-	-	-	-	-	-	-	3.319	6.806	-	-	6.02
-	-	-	-	-	-	-	-	-	-	1.777	3.683	-	-	6.02 A
-	-	-	-	-	-	-	-	-	-	453	889	-	-	6.02 B
1	57	-	-	-	-	-	-	-	-	319	792	-	-	6.02 C
-	-	-	-	-	-	-	-	-	-	228	500	-	-	6.02 D
-	-	-	-	-	-	-	-	-	-	115	206	-	-	6.02 E
-	-	-	-	-	-	-	-	-	-	116	218	-	-	6.02 F
-	-	-	-	-	-	-	-	-	-	311	518	-	-	6.02 G
-	-	-	-	-	-	-	-	-	-	1.083	1.468	-	-	6.03
-	-	-	-	-	-	-	-	-	-	193	223	-	-	6.04
-	-	-	-	-	-	-	-	-	-	3	3	-	-	6.05
-	-	-	-	-	-	-	-	-	-	801	1.888	-	-	6.06
-	-	-	-	-	-	-	-	-	-	573	790	534	651	7
-	-	-	-	-	-	-	-	-	-	528	718	497	592	7.01
-	-	-	-	-	-	-	-	-	-	2	2	-	-	7.02
-	-	-	-	-	-	-	-	-	-	-	-	-	-	7.03
-	-	-	-	-	-	-	-	-	-	41	60	36	53	7.04
-	-	-	-	-	-	-	-	-	-	2	10	1	6	7.05
-	-	-	-	-	-	-	-	-	-	-	-	-	-	7.06
-	-	-	-	-	-	-	-	-	-	69	155	-	-	8
-	-	-	-	-	-	-	-	-	-	1	3	-	-	8.01
-	-	-	-	-	-	-	-	-	-	1	3	-	-	8.01 A
-	-	-	-	-	-	-	-	-	-	-	-	-	-	8.01 B
-	-	-	-	-	-	-	-	-	-	66	150	-	-	8.02
-	-	-	-	-	-	-	-	-	-	2	2	-	-	8.03
-	-	-	-	-	-	-	-	-	-	809	1.390	671	951	9
-	-	-	-	-	-	-	-	-	-	683	989	671	951	9.01
-	-	-	-	-	-	-	-	-	-	89	324	-	-	9.02
-	-	-	-	-	-	-	-	-	-	-	-	-	-	9.03
-	-	-	-	-	-	-	-	-	-	-	-	-	-	9.03 B
-	-	-	-	-	-	-	-	-	-	16	41	-	-	9.04
-	-	-	-	-	-	-	-	-	-	-	-	-	-	9.05
-	-	-	-	-	-	-	-	-	-	21	36	-	-	9.08
14	955	5	635	1	221	-	-	-	-	10.594	27.752	4.334	10.156	
-	-	-	-	-	-	-	-	-	-	4.334	10.156	-	-	





## Segue Tav. 3 - Imprese per numero di addetti e per

Segue C — SOCIETÀ

N. classifica- zione	RAMI, CLASSI E SOTTOCLASSI DI ATTIVITÀ ECONOMICA	I M P R E S E									
		1	2	3-5		6-9		10-19		20-49	
		Imprese	Imprese	Imprese	Addetti	Imprese	Addetti	Imprese	Addetti	Imprese	Addetti
<b>6</b>	<b>Commercio . . . . .</b>	<b>13</b>	<b>81</b>	<b>139</b>	<b>514</b>	<b>37</b>	<b>254</b>	<b>25</b>	<b>302</b>	<b>16</b>	<b>495</b>
6.01	Commercio all'ingrosso . . . . .	-	11	28	112	10	73	15	181	8	280
6.01 A	Materie prime agricole e tessili e sem- mipr. di origine vegetale e animale	-	1	1	5	-	-	-	-	1	36
6.01 B	Prodotti alimentari e bevande . . . . .	-	6	15	61	6	45	6	77	6	222
6.01 C	Combustibili, minerali, metalli e pro- dotti chimici . . . . .	-	2	4	15	-	-	3	32	-	-
6.01 D	Legname, materiali da costruzione e articoli di installazione . . . . .	-	1	3	12	2	16	-	-	-	-
6.01 E	Macchine, materiali (per l'industria, commercio, ecc.) e veicoli . . . . .	-	-	2	8	-	-	2	25	-	-
6.01 F	Mobili di qualsiasi tipo, elettrodome- stici e articoli per la casa . . . . .	-	1	1	3	1	6	1	11	-	-
6.01 G	Tessuti, articoli abbigl. e arredam.; calzature ed articoli in cuoio . . . . .	-	-	1	4	-	-	1	12	1	22
6.01 H	Prodotti farmaceutici, articoli sanitari e profumeria . . . . .	-	-	-	-	-	-	1	13	-	-
6.01 I	Apparecchi ottici, fotografici e altri prodotti non alimentari, n.a.c. . . . .	-	-	1	4	1	6	1	11	-	-
6.01 L	Materiali vari da recupero . . . . .	-	-	-	-	-	-	-	-	-	-
6.02	Commercio al minuto . . . . .	10	63	101	364	23	156	10	121	7	173
6.02 A	Generi alimentari, bevande e tabac- chi . . . . .	2	33	44	158	8	53	3	34	1	32
6.02 B	Tessuti e articoli di abbigliamen- to . . . . .	-	8	21	75	4	28	-	-	-	-
6.02 C	Articoli di arredam., mobili, apparecchi e materiali per la casa . . . . .	1	10	15	54	1	7	3	37	1	23
6.02 D	Autoveicoli, motov. e natanti - Distri- butori di carburanti e lubrificanti . . . . .	4	6	11	40	4	28	3	37	3	68
6.02 E	Prod. farmaceutici, apparecchi sanitari, vernici, cosmetici, detersivi . . . . .	1	2	1	4	1	7	-	-	-	-
6.02 F	Mobili, macchine e forniture per uffì- cio; librerie, giornali e riviste . . . . .	-	1	1	3	3	20	1	13	-	-
6.02 G	Articoli vari - Grandi magazzini . . . . .	2	3	8	30	2	13	-	-	2	50
6.03	Commercio ambulante . . . . .	-	-	-	-	-	-	-	-	-	-
6.04	Intermediari comm., impr. immob., ag. mediaz., mag. depos. e frigorif.	-	-	2	6	1	6	-	-	-	-
6.05	Noleggio di beni mobili . . . . .	-	-	-	-	-	-	-	-	-	-
6.06	Alberghi e pubblici esercizi . . . . .	3	7	8	32	3	19	-	-	1	42
<b>7</b>	<b>Trasporti e comunicazioni . . . . .</b>	<b>2</b>	<b>16</b>	<b>15</b>	<b>55</b>	<b>17</b>	<b>119</b>	<b>6</b>	<b>94</b>	<b>5</b>	<b>152</b>
7.01	Trasporti terrestri . . . . .	1	15	8	29	8	56	4	64	3	77
7.02	Trasporti marittimi, lacuali e flu- viali . . . . .	1	-	2	7	-	-	-	-	-	-
7.03	Trasporti aerei . . . . .	-	-	-	-	-	-	-	-	-	-
7.04	Attività complementari ai tra- sporti . . . . .	-	-	1	3	1	8	-	-	-	-
7.05	Servizi ausiliari dei trasporti . . . . .	-	1	4	16	8	55	2	30	2	75
7.06	Comunicazioni . . . . .	-	-	-	-	-	-	-	-	-	-
<b>8</b>	<b>Credito, assicurazione, impr. finan- ziarie controllo, gest. esattoriali</b>	<b>-</b>	<b>8</b>	<b>11</b>	<b>40</b>	<b>2</b>	<b>12</b>	<b>4</b>	<b>50</b>	<b>-</b>	<b>-</b>
8.01	Credito . . . . .	-	4	10	37	1	6	3	36	-	-
8.01 A	Imprese bancarie . . . . .	-	4	10	37	1	6	3	36	-	-
8.01 B	Istituti speciali di credito e istituzioni finanziarie . . . . .	-	-	-	-	-	-	-	-	-	-
8.02	Assicurazione . . . . .	-	1	1	3	1	6	1	14	-	-
8.03	Imprese finanziarie di controllo e ge- stioni esattoriali . . . . .	-	3	-	-	-	-	-	-	-	-
<b>9</b>	<b>Servizi . . . . .</b>	<b>7</b>	<b>25</b>	<b>12</b>	<b>46</b>	<b>8</b>	<b>54</b>	<b>-</b>	<b>-</b>	<b>-</b>	<b>-</b>
9.01	Servizi per l'igiene e la pulizia . . . . .	1	18	5	18	4	27	-	-	-	-
9.02	Servizi dello spettacolo e ricrea- tivi . . . . .	1	2	9	15	3	21	-	-	-	-
9.03	Servizi sanitari . . . . .	-	-	-	-	-	-	-	-	-	-
9.03 B	Servizi sanitari privati . . . . .	-	-	-	-	-	-	-	-	-	-
9.04	Servizi per l'istruzione . . . . .	2	1	1	5	-	-	-	-	-	-
9.05	Servizi legali, commerciali e tec- nici . . . . .	-	-	-	-	-	-	-	-	-	-
9.08	Servizi vari, non altrove classifi- cati . . . . .	3	4	2	8	1	6	-	-	-	-
	<b>TOTALE . . . . .</b>	<b>40</b>	<b>279</b>	<b>353</b>	<b>1.317</b>	<b>167</b>	<b>1.184</b>	<b>144</b>	<b>1.924</b>	<b>106</b>	<b>3.358</b>
	<b>Imprese artigiane . . . . .</b>	<b>7</b>	<b>164</b>	<b>156</b>	<b>581</b>	<b>88</b>	<b>631</b>	<b>51</b>	<b>691</b>	<b>6</b>	<b>154</b>

ramo, classe e sottoclasse di attività economica

ED ENTI

CON ADDETTI										TOTALE				N. classificazione
50-99		100-199		200-499		500-999		1.000 e oltre		Imprese in totale		di cui artigiane		
Imprese	Addetti	Imprese	Addetti	Imprese	Addetti	Imprese	Addetti	Imprese	Addetti	Imprese	Addetti	Imprese	Addetti	
1	66	1	151	1	282	-	-	-	-	314	2.239	-	-	6
1	66	1	151	1	282	-	-	-	-	75	1.167	-	-	6.01
-	-	-	-	-	-	-	-	-	-	3	43	-	-	6.01 A
1	66	1	151	1	282	-	-	-	-	42	916	-	-	6.01 B
-	-	-	-	-	-	-	-	-	-	9	51	-	-	6.01 C
-	-	-	-	-	-	-	-	-	-	6	30	-	-	6.01 D
-	-	-	-	-	-	-	-	-	-	4	33	-	-	6.01 E
-	-	-	-	-	-	-	-	-	-	4	22	-	-	6.01 F
-	-	-	-	-	-	-	-	-	-	3	38	-	-	6.01 G
-	-	-	-	-	-	-	-	-	-	1	13	-	-	6.01 H
-	-	-	-	-	-	-	-	-	-	3	21	-	-	6.01 I
-	-	-	-	-	-	-	-	-	-	-	-	-	-	6.01 L
-	-	-	-	-	-	-	-	-	-	214	950	-	-	6.02
-	-	-	-	-	-	-	-	-	-	91	345	-	-	6.02 A
-	-	-	-	-	-	-	-	-	-	33	119	-	-	6.02 B
-	-	-	-	-	-	-	-	-	-	31	142	-	-	6.02 C
-	-	-	-	-	-	-	-	-	-	31	189	-	-	6.02 D
-	-	-	-	-	-	-	-	-	-	5	16	-	-	6.02 E
-	-	-	-	-	-	-	-	-	-	6	38	-	-	6.02 F
-	-	-	-	-	-	-	-	-	-	17	101	-	-	6.02 G
-	-	-	-	-	-	-	-	-	-	-	-	-	-	6.03
-	-	-	-	-	-	-	-	-	-	3	12	-	-	6.04
-	-	-	-	-	-	-	-	-	-	-	-	-	-	6.05
-	-	-	-	-	-	-	-	-	-	22	110	-	-	6.06
1	85	-	-	-	-	-	-	-	-	62	539	39	170	7
1	85	-	-	-	-	-	-	-	-	40	342	26	96	7.01
-	-	-	-	-	-	-	-	-	-	3	8	-	-	7.02
-	-	-	-	-	-	-	-	-	-	-	-	-	-	7.03
-	-	-	-	-	-	-	-	-	-	2	11	1	8	7.04
-	-	-	-	-	-	-	-	-	-	17	178	12	66	7.05
-	-	-	-	-	-	-	-	-	-	-	-	-	-	7.06
1	53	-	-	-	-	-	-	-	-	26	171	-	-	8
1	53	-	-	-	-	-	-	-	-	19	140	-	-	8.01
1	53	-	-	-	-	-	-	-	-	19	140	-	-	8.01 A
-	-	-	-	-	-	-	-	-	-	-	-	-	-	8.01 B
-	-	-	-	-	-	-	-	-	-	4	25	-	-	8.02
-	-	-	-	-	-	-	-	-	-	3	6	-	-	8.03
-	-	1	113	-	-	-	-	-	-	53	270	24	68	9
-	-	-	-	-	-	-	-	-	-	28	82	24	68	9.01
-	-	-	-	-	-	-	-	-	-	10	41	-	-	9.02
-	-	-	-	-	-	-	-	-	-	-	-	-	-	9.03
-	-	-	-	-	-	-	-	-	-	-	-	-	-	9.03 B
-	-	-	-	-	-	-	-	-	-	4	9	-	-	9.04
-	-	-	-	-	-	-	-	-	-	-	-	-	-	9.05
-	-	1	113	-	-	-	-	-	-	11	138	-	-	9.08
33	2.163	15	2.360	6	1.848	-	-	-	-	1.143	14.752	472	2.392	
-	-	-	-	-	-	-	-	-	-	472	2.392	-	-	







## Segue Tav. 4 - Imprese per numero di unità locali e per

N. classificazione	RAMI, CLASSI E SOTTOCLASSI DI ATTIVITÀ ECONOMICA	IMPRESE CON									
		1			2			3			Imprese
		Imprese	Unità locali	Addetti	Imprese	Unità locali	Addetti	Imprese	Unità locali	Addetti	
<b>6</b>	<b>Commercio . . . . .</b>	5.873	5.873	12.321	115	230	716	12	36	133	5
6.01	Commercio all'ingrosso . . . . .	351	351	1.591	11	22	143	3	9	26	3
6.01 A	Materie prime agricole e tessili e semipr. di origine vegetale e animale . . . . .	25	25	96	-	-	-	-	-	-	-
6.01 B	Prodotti alimentari e bevande . . . . .	199	199	967	6	12	109	-	-	-	2
6.01 C	Combustibili, minerali, metalli e prodotti chimici . . . . .	28	28	106	1	2	3	2	6	19	-
6.01 D	Legname, materiali da costruzione e articoli di installazione . . . . .	28	28	81	-	-	-	-	-	-	-
6.01 E	Macchine, materiali (per l'industria, commercio, ecc.) e veicoli . . . . .	12	12	65	1	2	14	-	-	-	-
6.01 F	Mobili di qualsiasi tipo, elettrodomestici e articoli per la casa . . . . .	16	16	74	1	2	5	-	-	-	-
6.01 G	Tessuti, articoli abbigl. e arredam.; calzature ed articoli in cuoio . . . . .	18	18	97	2	4	12	1	3	7	1
6.01 H	Prodotti farmaceutici, articoli sanitari e profumeria . . . . .	3	3	27	-	-	-	-	-	-	-
6.01 I	Apparecchi ottici, fotografici e altri prodotti non alimentari, n.a.c. . . . .	8	8	37	-	-	-	-	-	-	-
6.01 L	Materiali vari da recupero . . . . .	14	14	41	-	-	-	-	-	-	-
6.02	Commercio al minuto . . . . .	3.429	3.429	7.072	92	184	527	9	27	107	2
6.02 A	Generi alimentari, bevande e tabacchi . . . . .	1.827	1.827	3.800	38	76	200	2	6	16	1
6.02 B	Tessuti e articoli di abbigliamento . . . . .	477	477	975	9	18	33	-	-	-	-
6.02 C	Articoli di arredam., mobili, apparecchi e materiali per la casa . . . . .	325	325	767	22	44	141	2	6	14	1
6.02 D	Autoveicoli, motov. e natanti - Distributori di carburanti e lubrificanti . . . . .	246	246	546	9	18	74	4	12	69	-
6.02 E	Prod. farmaceutici, apparecchi sanitari, vernici, cosmetici, detersivi . . . . .	120	120	222	-	-	-	-	-	-	-
6.02 F	Mobili, macchine e forniture per ufficio; librerie, giornali e riviste . . . . .	118	118	221	4	8	35	-	-	-	-
6.02 G	Articoli vari - Grandi magazzini . . . . .	316	316	541	10	20	44	1	3	8	-
6.03	Commercio ambulante . . . . .	1.083	1.083	1.468	-	-	-	-	-	-	-
6.04	Intermediari comm., impr. immob., ag. mediaz., mag. depos. e frigorif. . . . .	194	194	232	2	4	3	-	-	-	-
6.05	Noleggio di beni mobili . . . . .	3	3	3	-	-	-	-	-	-	-
6.06	Alberghi e pubblici esercizi . . . . .	813	813	1.955	10	20	43	-	-	-	-
<b>7</b>	<b>Trasporti e comunicazioni . . . . .</b>	623	623	1.121	8	16	67	1	3	8	1
7.01	Trasporti terrestri . . . . .	557	557	857	7	14	62	1	3	8	1
7.02	Trasporti marittimi, lacuali e fluviali . . . . .	5	5	10	-	-	-	-	-	-	-
7.03	Trasporti aerei . . . . .	-	-	-	-	-	-	-	-	-	-
7.04	Attività complementari ai trasporti . . . . .	42	42	66	1	2	5	-	-	-	-
7.05	Servizi ausiliari dei trasporti . . . . .	19	19	188	-	-	-	-	-	-	-
7.06	Comunicazioni . . . . .	-	-	-	-	-	-	-	-	-	-
<b>8</b>	<b>Credito, assicurazione, impr. finanziarie controllo, gest. esattoriali . . . . .</b>	89	89	242	2	4	7	3	9	24	-
8.01	Credito . . . . .	16	16	66	-	-	-	3	9	24	-
8.01 A	Imprese bancarie . . . . .	16	16	66	-	-	-	3	9	24	-
8.01 B	Istituti speciali di credito e istituzioni finanziarie . . . . .	-	-	-	-	-	-	-	-	-	-
8.02	Assicurazione . . . . .	68	68	168	2	4	7	-	-	-	-
8.03	Imprese finanziarie di controllo e gestioni esattoriali . . . . .	5	5	8	-	-	-	-	-	-	-
<b>9</b>	<b>Servizi . . . . .</b>	827	827	1.457	30	60	147	3	9	31	1
9.01	Servizi per l'igiene e la pulizia . . . . .	697	697	1.005	13	26	62	1	3	4	-
9.02	Servizi dello spettacolo e ricreativi . . . . .	86	86	260	9	18	53	2	6	27	1
9.03	Servizi sanitari . . . . .	-	-	-	-	-	-	-	-	-	-
9.03 B	Servizi sanitari privati . . . . .	-	-	-	-	-	-	-	-	-	-
9.04	Servizi per l'istruzione . . . . .	14	14	27	6	12	23	-	-	-	-
9.05	Servizi legali, commerciali e tecnici . . . . .	-	-	-	-	-	-	-	-	-	-
9.08	Servizi vari, non altrove classificati . . . . .	30	30	165	2	4	9	-	-	-	-
	<b>TOTALE . . . . .</b>	<b>11.388</b>	<b>11.388</b>	<b>35.971</b>	<b>278</b>	<b>556</b>	<b>3.771</b>	<b>40</b>	<b>120</b>	<b>716</b>	<b>15</b>

## ramo, classe e sottoclasse di attività economica

UNITÀ LOCALI												TOTALE			N. classificazione
4		5			6-10			oltre 10			Imprese	Unità locali	Addetti		
Unità locali	Addetti	Imprese	Unità locali	Addetti	Imprese	Unità locali	Addetti	Imprese	Unità locali	Addetti					
20	469	-	-	-	1	8	26	-	-	-	6.006	6.167	13.665	6	
12	445	-	-	-	-	-	-	-	-	-	368	394	2.205	6.01	
-	-	-	-	-	-	-	-	-	-	-	25	25	96	6.01 A	
8	433	-	-	-	-	-	-	-	-	-	207	219	1.509	6.01 B	
-	-	-	-	-	-	-	-	-	-	-	31	36	128	6.01 C	
-	-	-	-	-	-	-	-	-	-	-	28	28	81	6.01 D	
-	-	-	-	-	-	-	-	-	-	-	13	14	79	6.01 E	
-	-	-	-	-	-	-	-	-	-	-	17	18	79	6.01 F	
4	12	-	-	-	-	-	-	-	-	-	22	29	128	6.01 G	
-	-	-	-	-	-	-	-	-	-	-	3	3	27	6.01 H	
-	-	-	-	-	-	-	-	-	-	-	8	8	37	6.01 I	
-	-	-	-	-	-	-	-	-	-	-	14	14	41	6.01 L	
8	24	-	-	-	1	8	26	-	-	-	3.533	3.656	7.756	6.02	
4	12	-	-	-	-	-	-	-	-	-	1.868	1.913	4.028	6.02 A	
-	-	-	-	-	-	-	-	-	-	-	486	495	1.008	6.02 B	
4	12	-	-	-	-	-	-	-	-	-	350	379	934	6.02 C	
-	-	-	-	-	-	-	-	-	-	-	259	276	689	6.02 D	
-	-	-	-	-	-	-	-	-	-	-	120	120	222	6.02 E	
-	-	-	-	-	-	-	-	-	-	-	122	126	256	6.02 F	
-	-	-	-	-	1	8	26	-	-	-	328	347	619	6.02 G	
-	-	-	-	-	-	-	-	-	-	-	1.083	1.083	1.468	6.03	
-	-	-	-	-	-	-	-	-	-	-	196	198	235	6.04	
-	-	-	-	-	-	-	-	-	-	-	3	3	3	6.05	
-	-	-	-	-	-	-	-	-	-	-	823	833	1.998	6.06	
4	19	-	-	-	2	16	114	-	-	-	635	662	1.329	7	
4	19	-	-	-	2	16	114	-	-	-	568	594	1.060	7.01	
-	-	-	-	-	-	-	-	-	-	-	5	5	10	7.02	
-	-	-	-	-	-	-	-	-	-	-	-	-	-	7.03	
-	-	-	-	-	-	-	-	-	-	-	43	44	71	7.04	
-	-	-	-	-	-	-	-	-	-	-	19	19	188	7.05	
-	-	-	-	-	-	-	-	-	-	-	-	-	-	7.06	
-	-	-	-	-	-	-	-	1	13	53	95	115	326	8	
-	-	-	-	-	-	-	-	1	13	53	20	38	143	8.01	
-	-	-	-	-	-	-	-	1	13	53	20	38	143	8.01 A	
-	-	-	-	-	-	-	-	-	-	-	-	-	-	8.01 B	
-	-	-	-	-	-	-	-	-	-	-	70	72	175	8.02	
-	-	-	-	-	-	-	-	-	-	-	5	5	8	8.03	
4	8	1	5	17	-	-	-	-	-	-	862	905	1.660	9	
-	-	-	-	-	-	-	-	-	-	-	711	726	1.071	9.01	
4	8	1	5	17	-	-	-	-	-	-	99	119	365	9.02	
-	-	-	-	-	-	-	-	-	-	-	-	-	-	9.03	
-	-	-	-	-	-	-	-	-	-	-	-	-	-	9.03 B	
-	-	-	-	-	-	-	-	-	-	-	20	26	50	9.04	
-	-	-	-	-	-	-	-	-	-	-	-	-	-	9.05	
-	-	-	-	-	-	-	-	-	-	-	32	34	174	9.08	
60	783	6	30	231	8	55	790	2	53	242	11.737	12.262	42.504		



Segue Tav. 5 - Imprese per diffusione territoriale e per ramo, classe e sottoclasse di attività economica

N. classificazione	RAMI, CLASSI E SOTTOCLASSI DI ATTIVITÀ ECONOMICA	IMPRESE A DIFFUSIONE									TOTALE		
		comunale			provinciale			regionale e nazionale			Imprese	Unità locali	Addetti
		Imprese	Unità locali	Addetti	Imprese	Unità locali	Addetti	Imprese	Unità locali	Addetti			
<b>6</b>	<b>Commercio . . . . .</b>	<b>5.982</b>	<b>6.102</b>	<b>12.999</b>	<b>18</b>	<b>52</b>	<b>637</b>	<b>6</b>	<b>13</b>	<b>29</b>	<b>6.006</b>	<b>6.167</b>	<b>13.665</b>
6.01	Commercio all'ingrosso . . . . .	361	375	1.691	7	19	514	-	-	-	368	394	2.205
6.01 A	Materie prime agricole e tessili e semipr. di origine vegetale e animale	25	25	96	-	-	-	-	-	-	25	25	96
6.01 B	Prodotti alimentari e bevande . . . . .	203	207	1.020	4	12	489	-	-	-	207	219	1.509
6.01 C	Combustibili, minerali, metalli e prodotti chimici . . . . .	30	33	120	1	3	8	-	-	-	31	36	128
6.01 D	Legname, materiali da costruzione e articoli di installazione . . . . .	28	28	81	-	-	-	-	-	-	28	28	81
6.01 E	Macchine, materiali (per l'industria, commercio, ecc.) e veicoli . . . . .	12	12	65	1	2	14	-	-	-	13	14	79
6.01 F	Mobili di qualsiasi tipo, elettrodomestici e articoli per la casa . . . . .	17	18	79	-	-	-	-	-	-	17	18	79
6.01 G	Tessuti, articoli abbigl. e arredam.; calzature ed articoli in cuoio . . . . .	21	27	125	1	2	3	-	-	-	22	29	128
6.01 H	Prodotti farmaceutici, articoli sanitari e profumeria . . . . .	3	3	27	-	-	-	-	-	-	3	3	27
6.01 I	Apparecchi ottici, fotografici e altri prodotti non alimentari, n.a.c. . . . .	8	8	37	-	-	-	-	-	-	8	8	37
6.01 L	Materiali vari da recupero . . . . .	14	14	41	-	-	-	-	-	-	14	14	41
6.02	Commercio al minuto . . . . .	3.516	3.610	7.604	11	33	123	6	13	29	3.533	3.656	7.756
6.02 A	Generi alimentari, bevande e tabacchi . . . . .	1.863	1.901	3.998	3	8	20	2	4	10	1.868	1.913	4.028
6.02 B	Tessuti e articoli di abbigliamento . . . . .	484	491	1.003	1	2	2	1	2	3	486	495	1.008
6.02 C	Articoli di arredam., mobili, apparecchi e materiali per la casa . . . . .	347	372	917	1	2	3	2	5	14	350	379	934
6.02 D	Autoveicoli, motov. e natanti - Distributori di carburanti e lubrificanti . . . . .	254	263	617	5	13	72	-	-	-	259	276	689
6.02 E	Prod. farmaceutici, apparecchi sanitari, vernici, cosmetici, detersivi . . . . .	120	120	222	-	-	-	-	-	-	120	120	222
6.02 F	Mobili, macchine e forniture per ufficio; librerie, giornali e riviste . . . . .	122	126	256	-	-	-	-	-	-	122	126	256
6.02 G	Articoli vari - Grandi magazzini . . . . .	326	337	591	1	8	26	1	2	2	328	347	619
6.03	Commercio ambulante . . . . .	1.083	1.083	1.468	-	-	-	-	-	-	1.083	1.083	1.468
6.04	Intermediari comm., impr. immob., ag. mediaz., mag. depos. e frigorif.	196	198	235	-	-	-	-	-	-	196	198	235
6.05	Noleggio di beni mobili . . . . .	3	3	3	-	-	-	-	-	-	3	3	3
6.06	Alberghi e pubblici esercizi . . . . .	823	833	1.998	-	-	-	-	-	-	823	833	1.998
<b>7</b>	<b>Trasporti e comunicazioni . . . . .</b>	<b>632</b>	<b>649</b>	<b>1.274</b>	<b>2</b>	<b>5</b>	<b>26</b>	<b>1</b>	<b>8</b>	<b>29</b>	<b>635</b>	<b>662</b>	<b>1.329</b>
7.01	Trasporti terrestri . . . . .	565	581	1.005	2	5	26	1	8	29	568	594	1.060
7.02	Trasporti marittimi, lacuali e fluviali . . . . .	5	5	10	-	-	-	-	-	-	5	5	10
7.03	Trasporti aerei . . . . .	-	-	-	-	-	-	-	-	-	-	-	-
7.04	Attività complementari ai trasporti . . . . .	43	44	71	-	-	-	-	-	-	43	44	71
7.05	Servizi ausiliari dei trasporti . . . . .	19	19	188	-	-	-	-	-	-	19	19	188
7.06	Comunicazioni . . . . .	-	-	-	-	-	-	-	-	-	-	-	-
<b>8</b>	<b>Credito, assicurazione, impr. finanziarie controllo, gest. esattoriali</b>	<b>90</b>	<b>92</b>	<b>247</b>	<b>5</b>	<b>23</b>	<b>79</b>	<b>-</b>	<b>-</b>	<b>-</b>	<b>95</b>	<b>115</b>	<b>326</b>
8.01	Credito . . . . .	17	19	71	3	19	72	-	-	-	20	38	143
8.01 A	Imprese bancarie . . . . .	17	19	71	3	19	72	-	-	-	20	38	143
8.01 B	Istituti speciali di credito e istituzioni finanziarie . . . . .	-	-	-	-	-	-	-	-	-	-	-	-
8.02	Assicurazione . . . . .	68	68	168	2	4	7	-	-	-	70	72	175
8.03	Imprese finanziarie di controllo e gestioni esattoriali . . . . .	5	5	8	-	-	-	-	-	-	5	5	8
<b>9</b>	<b>Servizi . . . . .</b>	<b>846</b>	<b>869</b>	<b>1.577</b>	<b>16</b>	<b>36</b>	<b>83</b>	<b>-</b>	<b>-</b>	<b>-</b>	<b>862</b>	<b>905</b>	<b>1.660</b>
9.01	Servizi per l'igiene e la pulizia . . . . .	707	717	1.054	4	9	17	-	-	-	711	726	1.071
9.02	Servizi dello spettacolo e ricreativi . . . . .	94	106	327	5	13	38	-	-	-	99	119	365
9.03	Servizi sanitari . . . . .	-	-	-	-	-	-	-	-	-	-	-	-
9.03 B	Servizi sanitari privati . . . . .	-	-	-	-	-	-	-	-	-	-	-	-
9.04	Servizi per l'istruzione . . . . .	14	14	27	6	12	23	-	-	-	20	26	50
9.05	Servizi legali, commerciali e tecnici . . . . .	-	-	-	-	-	-	-	-	-	-	-	-
9.08	Servizi vari, non altrove classificati . . . . .	31	32	169	1	2	5	-	-	-	32	34	174
	<b>TOTALE . . . . .</b>	<b>11.605</b>	<b>11.855</b>	<b>38.600</b>	<b>94</b>	<b>289</b>	<b>2.050</b>	<b>38</b>	<b>118</b>	<b>1.854</b>	<b>11.737</b>	<b>12.262</b>	<b>42.504</b>



Segue Tav. 6 - Unità locali per tipo e per ramo, classe e sottoclasse di attività economica

N. classificazione	RAMI, CLASSI E SOTTOCLASSI DI ATTIVITÀ ECONOMICA	UNITÀ LOCALI OPERATIVE				UNITÀ LOCALI AMMINISTRATIVE		TOTALE			
		Totale		Produttive		Unità locali	Addetti	Unità locali in totale		di cui artigiane	
		Unità locali	Addetti	Unità locali	Addetti			Unità locali	Addetti	Unità locali	Addetti
<b>6</b>	<b>Commercio . . . . .</b>	<b>6.222</b>	<b>13.712</b>	<b>6.188</b>	<b>13.679</b>	<b>12</b>	<b>33</b>	<b>6.234</b>	<b>13.745</b>	-	-
6.01	Commercio all'ingrosso . . . . .	407	2.177	407	2.177	3	8	410	2.185	-	-
6.01 A	Materie prime agricole e tessili e semipr. di origine vegetale e animale . . . . .	27	99	27	99	-	-	27	99	-	-
6.01 B	Prodotti alimentari e bevande . . . . .	226	1.451	226	1.451	-	-	226	1.451	-	-
6.01 C	Combustibili, minerali, metalli e prodotti chimici . . . . .	39	142	39	142	2	7	41	149	-	-
6.01 D	Legname, materiali da costruzione e articoli di installazione . . . . .	30	86	30	86	-	-	30	86	-	-
6.01 E	Macchine, materiali (per l'industria, commercio, ecc.) e veicoli . . . . .	16	83	16	83	-	-	16	83	-	-
6.01 F	Mobili di qualsiasi tipo, elettrodomestici e articoli per la casa . . . . .	17	78	17	78	-	-	17	78	-	-
6.01 G	Tessuti, articoli abbigl. e arredam.; calzature ed articoli in cuoio . . . . .	25	125	25	125	1	1	26	126	-	-
6.01 H	Prodotti farmaceutici, articoli sanitari e profumeria . . . . .	5	35	5	35	-	-	5	35	-	-
6.01 I	Apparecchi ottici, fotografici e altri prodotti non alimentari, n.a.c. . . . .	8	37	8	37	-	-	8	37	-	-
6.01 L	Materiali vari da recupero . . . . .	14	41	14	41	-	-	14	41	-	-
6.02	Commercio al minuto . . . . .	3.662	7.779	3.662	7.779	8	24	3.670	7.803	-	-
6.02 A	Generi alimentari, bevande e tabacchi . . . . .	1.899	3.995	1.899	3.995	2	5	1.901	4.000	-	-
6.02 B	Tessuti e articoli di abbigliamento . . . . .	500	1.034	500	1.034	-	-	500	1.034	-	-
6.02 C	Articoli di arredam., mobili, apparecchi e materiali per la casa . . . . .	380	942	380	942	1	6	381	948	-	-
6.02 D	Autoveicoli, motov. e natanti - Distributori di carburanti e lubrificanti . . . . .	291	708	291	708	-	-	291	708	-	-
6.02 E	Prod. farmaceutici, apparecchi sanitari, vernici, cosmetici, detersivi . . . . .	121	223	121	223	-	-	121	223	-	-
6.02 F	Mobili, macchine e forniture per ufficio; librerie, giornali e riviste . . . . .	126	247	126	247	1	1	127	248	-	-
6.02 G	Articoli vari - Grandi magazzini . . . . .	345	630	345	630	4	12	349	642	-	-
6.03	Commercio ambulante . . . . .	1.083	1.468	1.083	1.468	-	-	1.083	1.468	-	-
6.04	Intermediari comm., impr. immob., ag. mediaz., mag. depos. e frigorif. . . . .	233	270	199	237	1	1	234	271	-	-
6.05	Noleggio di beni mobili . . . . .	4	4	4	4	-	-	4	4	-	-
6.06	Alberghi e pubblici esercizi . . . . .	833	2.014	833	2.014	-	-	833	2.014	-	-
<b>7</b>	<b>Trasporti e comunicazioni . . . . .</b>	<b>763</b>	<b>2.521</b>	<b>761</b>	<b>2.518</b>	<b>3</b>	<b>62</b>	<b>766</b>	<b>2.583</b>	<b>575</b>	<b>816</b>
7.01	Trasporti terrestri . . . . .	595	1.519	595	1.519	2	5	597	1.524	525	685
7.02	Trasporti marittimi, lacuali e fluviali . . . . .	5	10	5	10	-	-	5	10	-	-
7.03	Trasporti aerei . . . . .	-	-	-	-	-	-	-	-	-	-
7.04	Attività complementari ai trasporti . . . . .	50	92	48	89	-	-	50	92	37	59
7.05	Servizi ausiliari dei trasporti . . . . .	22	191	22	191	-	-	22	191	13	72
7.06	Comunicazioni . . . . .	91	709	91	709	1	57	92	766	-	-
<b>8</b>	<b>Credito, assicurazione, impr. finanziarie controllo, gest. esattoriali . . . . .</b>	<b>204</b>	<b>858</b>	<b>204</b>	<b>858</b>	<b>-</b>	<b>-</b>	<b>204</b>	<b>858</b>	<b>-</b>	<b>-</b>
8.01	Credito . . . . .	83	578	83	578	-	-	83	578	-	-
8.01 A	Imprese bancarie . . . . .	83	578	83	578	-	-	83	578	-	-
8.01 B	Istituti speciali di credito e istituzioni finanziarie . . . . .	-	-	-	-	-	-	-	-	-	-
8.02	Assicurazione . . . . .	80	191	80	191	-	-	80	191	-	-
8.03	Imprese finanziarie di controllo e gestioni esattoriali . . . . .	41	89	41	89	-	-	41	89	-	-
<b>9</b>	<b>Servizi . . . . .</b>	<b>932</b>	<b>1.838</b>	<b>932</b>	<b>1.838</b>	<b>3</b>	<b>6</b>	<b>935</b>	<b>1.844</b>	<b>703</b>	<b>1.018</b>
9.01	Servizi per l'igiene e la pulizia . . . . .	735	1.218	735	1.218	-	-	735	1.218	703	1.018
9.02	Servizi dello spettacolo e ricreativi . . . . .	121	369	121	369	2	4	123	373	-	-
9.03	Servizi sanitari . . . . .	-	-	-	-	-	-	-	-	-	-
9.03 B	Servizi sanitari privati . . . . .	-	-	-	-	-	-	-	-	-	-
9.04	Servizi per l'istruzione . . . . .	26	50	26	50	-	-	26	50	-	-
9.05	Servizi legali, commerciali e tecnici . . . . .	-	-	-	-	-	-	-	-	-	-
9.08	Servizi vari, non altrove classificati . . . . .	50	201	50	201	1	2	51	203	-	-
	<b>TOTALE . . . . .</b>	<b>12.517</b>	<b>48.561</b>	<b>12.475</b>	<b>48.510</b>	<b>84</b>	<b>339</b>	<b>12.601</b>	<b>48.900</b>	<b>4.839</b>	<b>12.521</b>





**classe, sottoclasse e categoria di attività economica**

CON ADDETTI												UNITÀ LOCALI SENZA ADDETTI	TOTALE		N. classi- fica- zione
50-99		100-199		200-499		500-999		1000 e oltre		Totale			Unità locali	Addetti	
Unità locali	Addetti	Unità locali	Addetti	Unità locali	Addetti	Unità locali	Addetti	Unità locali	Addetti	Unità locali	Addetti				
5	316	3	405	-	-	-	-	-	-	310	1.847	2	312	1.847	1
-	-	-	-	-	-	-	-	-	-	3	31	-	3	31	1.03
-	-	-	-	-	-	-	-	-	-	3	31	-	3	31	1.03.02
2	121	2	250	-	-	-	-	-	-	68	628	-	68	628	1.05
1	59	-	-	-	-	-	-	-	-	42	150	-	42	150	1.05 A
1	59	-	-	-	-	-	-	-	-	42	150	-	42	150	1.05.01
-	-	-	-	-	-	-	-	-	-	-	-	-	-	-	1.05.02
1	62	2	250	-	-	-	-	-	-	26	478	-	26	478	1.05 B
1	62	2	250	-	-	-	-	-	-	9	362	-	9	362	1.05.03
-	-	-	-	-	-	-	-	-	-	17	116	-	17	116	1.05.04
3	195	1	155	-	-	-	-	-	-	239	1.188	2	241	1.188	1.06
1	52	-	-	-	-	-	-	-	-	22	261	-	22	261	1.06 A
1	52	-	-	-	-	-	-	-	-	3	146	-	3	146	1.06.01
-	-	-	-	-	-	-	-	-	-	-	-	-	-	-	1.06.02
-	-	-	-	-	-	-	-	-	-	-	-	-	-	-	1.06.03
-	-	-	-	-	-	-	-	-	-	-	-	-	-	-	1.06.04
-	-	-	-	-	-	-	-	-	-	19	115	-	19	115	1.06.05
1	82	1	155	-	-	-	-	-	-	17	424	-	17	424	1.06 B
-	-	1	155	-	-	-	-	-	-	5	232	-	5	232	1.06.06
1	82	-	-	-	-	-	-	-	-	3	99	-	3	99	1.06.07
-	-	-	-	-	-	-	-	-	-	-	-	-	-	-	1.06.08
-	-	-	-	-	-	-	-	-	-	1	16	-	1	16	1.06.09
-	-	-	-	-	-	-	-	-	-	6	26	-	6	26	1.06.10
-	-	-	-	-	-	-	-	-	-	2	51	-	2	51	1.06.11
-	-	-	-	-	-	-	-	-	-	160	327	-	160	327	1.06 C
-	-	-	-	-	-	-	-	-	-	156	306	-	156	306	1.06.12
-	-	-	-	-	-	-	-	-	-	4	21	-	4	21	1.06.13
1	61	-	-	-	-	-	-	-	-	40	176	2	42	176	1.06 D
1	61	-	-	-	-	-	-	-	-	40	176	2	42	176	1.06.14
-	-	-	-	-	-	-	-	-	-	27	121	-	27	121	2
-	-	-	-	-	-	-	-	-	-	-	-	-	-	-	2.01
-	-	-	-	-	-	-	-	-	-	-	-	-	-	-	2.01.01
-	-	-	-	-	-	-	-	-	-	-	-	-	-	-	2.01.02
-	-	-	-	-	-	-	-	-	-	27	121	-	27	121	2.02
-	-	-	-	-	-	-	-	-	-	1	34	-	1	34	2.02 A
-	-	-	-	-	-	-	-	-	-	-	-	-	-	-	2.02.01
-	-	-	-	-	-	-	-	-	-	-	-	-	-	-	2.02.02
-	-	-	-	-	-	-	-	-	-	-	-	-	-	-	2.02.03
-	-	-	-	-	-	-	-	-	-	-	-	-	-	-	2.02.04
-	-	-	-	-	-	-	-	-	-	1	34	-	1	34	2.02.05
-	-	-	-	-	-	-	-	-	-	-	-	-	-	-	2.02 B
-	-	-	-	-	-	-	-	-	-	-	-	-	-	-	2.02.06
-	-	-	-	-	-	-	-	-	-	-	-	-	-	-	2.02.07
-	-	-	-	-	-	-	-	-	-	-	-	-	-	-	2.02.08
-	-	-	-	-	-	-	-	-	-	-	-	-	-	-	2.02.09
-	-	-	-	-	-	-	-	-	-	-	-	-	-	-	2.02.10
-	-	-	-	-	-	-	-	-	-	-	-	-	-	-	2.02.11
-	-	-	-	-	-	-	-	-	-	-	-	-	-	-	2.02.12
-	-	-	-	-	-	-	-	-	-	-	-	-	-	-	2.02.13
-	-	-	-	-	-	-	-	-	-	26	87	-	26	87	2.02 C
-	-	-	-	-	-	-	-	-	-	-	-	-	-	-	2.02.14
-	-	-	-	-	-	-	-	-	-	24	82	-	24	82	2.02.15
-	-	-	-	-	-	-	-	-	-	2	5	-	2	5	2.02.16
-	-	-	-	-	-	-	-	-	-	-	-	-	-	-	2.02.17
-	-	-	-	-	-	-	-	-	-	-	-	-	-	-	2.02.18
41	2.824	18	2.727	9	2.736	1	591	-	-	3.221	22.350	-	3.221	22.350	3
10	743	2	325	2	754	1	591	-	-	185	3.374	-	185	3.374	3.01
-	-	-	-	-	-	-	-	-	-	80	377	-	80	377	3.01 A
-	-	-	-	-	-	-	-	-	-	3	42	-	3	42	3.01.01
-	-	-	-	-	-	-	-	-	-	70	294	-	70	294	3.01.02
-	-	-	-	-	-	-	-	-	-	3	29	-	3	29	3.01.03
-	-	-	-	-	-	-	-	-	-	4	12	-	4	12	3.01.04
1	52	-	-	-	-	-	-	-	-	22	143	-	22	143	3.01 B
1	52	-	-	-	-	-	-	-	-	16	126	-	16	126	3.01.05
-	-	-	-	-	-	-	-	-	-	1	9	-	1	9	3.01.06
-	-	-	-	-	-	-	-	-	-	5	8	-	5	8	3.01.07
3	191	1	187	1	499	-	-	-	-	35	1.125	-	35	1.125	3.01 C
-	-	-	-	-	-	-	-	-	-	14	81	-	14	81	3.01.08

















## classe, sottoclasse e categoria di attività economica

CON ADDETTI												UNITÀ LOCALI SENZA ADDETTI	TOTALE		N. classi- fica- zione
50-99		100-199		200-499		500-999		1000 e oltre		Totale			Unità locali	Addetti	
Unità locali	Addetti	Unità locali	Addetti	Unità locali	Addetti	Unità locali	Addetti	Unità locali	Addetti	Unità locali	Addetti				
-	-	-	-	-	-	-	-	-	-	-	-	-	-	-	3.13.16
-	-	-	-	-	-	-	-	-	-	-	-	-	-	-	3.13.17
-	-	-	-	-	-	-	-	-	-	3	11	-	3	11	3.13.18
-	-	-	-	-	-	-	-	-	-	4	25	-	4	25	3.13.19
-	-	-	-	-	-	-	-	-	-	-	-	-	-	-	3.13 C
-	-	-	-	-	-	-	-	-	-	-	-	-	-	-	3.13.20
-	-	-	-	-	-	-	-	-	-	-	-	-	-	-	3.13.21
-	-	-	-	-	-	-	-	-	-	-	-	-	-	-	3.13.22
-	-	-	-	-	-	-	-	-	-	-	-	-	-	-	3.13 D
-	-	-	-	-	-	-	-	-	-	-	-	-	-	-	3.13.23
-	-	-	-	-	-	-	-	-	-	-	-	-	-	-	3.13.24
-	-	-	-	-	-	-	-	-	-	-	-	-	-	-	3.13.25
-	-	-	-	-	-	-	-	-	-	-	-	-	-	-	3.13.26
-	-	-	-	-	-	-	-	-	-	-	-	-	-	-	3.13.27
-	-	-	-	-	-	-	-	-	-	-	-	-	-	-	3.13.28
-	-	-	-	-	-	-	-	-	-	-	-	-	-	-	3.13 E
-	-	-	-	-	-	-	-	-	-	-	-	-	-	-	3.13.29
-	-	-	-	-	-	-	-	-	-	-	-	-	-	-	3.13.30
-	-	-	-	-	-	-	-	-	-	-	-	-	-	-	3.13.31
1	65	-	-	-	-	-	-	-	-	22	106	-	22	106	3.14
-	-	-	-	-	-	-	-	-	-	-	-	-	-	-	3.14.01
1	65	-	-	-	-	-	-	-	-	1	65	-	1	65	3.14.02
-	-	-	-	-	-	-	-	-	-	21	41	-	21	41	3.14.03
-	-	-	-	-	-	-	-	-	-	-	-	-	-	-	3.15
-	-	-	-	-	-	-	-	-	-	-	-	-	-	-	3.15.01
-	-	-	-	-	-	-	-	-	-	6	115	-	6	115	3.16
-	-	-	-	-	-	-	-	-	-	1	49	-	1	49	3.16.01
-	-	-	-	-	-	-	-	-	-	5	66	-	5	66	3.16.02
1	86	-	-	-	-	-	-	-	-	30	227	-	30	227	3.17
-	-	-	-	-	-	-	-	-	-	1	1	-	1	1	3.17.01
-	-	-	-	-	-	-	-	-	-	22	128	-	22	128	3.17.02
1	86	-	-	-	-	-	-	-	-	5	94	-	5	94	3.17.03
-	-	-	-	-	-	-	-	-	-	1	2	-	1	2	3.17.04
-	-	-	-	-	-	-	-	-	-	1	2	-	1	2	3.17.05
-	-	-	-	-	-	-	-	-	-	50	94	-	50	94	3.18
-	-	-	-	-	-	-	-	-	-	45	75	-	45	75	3.18.01
-	-	-	-	-	-	-	-	-	-	5	19	-	5	19	3.18.02
-	-	-	-	-	-	-	-	-	-	-	-	-	-	-	3.18.03
-	-	-	-	-	-	-	-	-	-	-	-	-	-	-	3.18.04
-	-	-	-	-	-	-	-	-	-	-	-	-	-	-	3.18.05
2	114	2	303	-	-	-	-	-	-	22	647	-	22	647	3.19
1	58	1	119	-	-	-	-	-	-	8	266	-	8	266	3.19.01
-	-	1	184	-	-	-	-	-	-	4	199	-	4	199	3.19.02
-	-	-	-	-	-	-	-	-	-	-	-	-	-	-	3.19.03
1	56	-	-	-	-	-	-	-	-	2	60	-	2	60	3.19.04
-	-	-	-	-	-	-	-	-	-	4	79	-	4	79	3.19.05
-	-	-	-	-	-	-	-	-	-	-	-	-	-	-	3.19.06
-	-	-	-	-	-	-	-	-	-	4	43	-	4	43	3.19.07
1	53	1	122	-	-	-	-	-	-	8	268	-	8	268	3.20
-	-	-	-	-	-	-	-	-	-	-	-	-	-	-	3.20.01
1	53	1	122	-	-	-	-	-	-	7	267	-	7	267	3.20.02
-	-	-	-	-	-	-	-	-	-	-	-	-	-	-	3.20.03
-	-	-	-	-	-	-	-	-	-	1	1	-	1	1	3.20.04
-	-	-	-	-	-	-	-	-	-	-	-	-	-	-	3.20.05
3	196	1	136	-	-	-	-	-	-	849	4.945	-	849	4.945	4
3	196	1	136	-	-	-	-	-	-	709	4.478	-	709	4.478	4.01
2	144	1	136	-	-	-	-	-	-	478	3.518	-	478	3.518	4.01.01
1	52	-	-	-	-	-	-	-	-	51	302	-	51	302	4.01.02
-	-	-	-	-	-	-	-	-	-	22	254	-	22	254	4.01.03
-	-	-	-	-	-	-	-	-	-	150	372	-	150	372	4.01.04
-	-	-	-	-	-	-	-	-	-	8	32	-	8	32	4.01.05
-	-	-	-	-	-	-	-	-	-	140	467	-	140	467	4.02
-	-	-	-	-	-	-	-	-	-	82	266	-	82	266	4.02.01
-	-	-	-	-	-	-	-	-	-	56	151	-	56	151	4.02.02
-	-	-	-	-	-	-	-	-	-	2	50	-	2	50	4.02.03

Segue Tav. 7 - Unità locali per numero di addetti e per ramo,

N. classificazione	RAMI, CLASSI, SOTTOCLASSI E CATEGORIE DI ATTIVITÀ ECONOMICA	UNITÀ LOCALI											
		1		2		3-5		6-9		10-19		20-49	
		Unità locali	Unità locali	Unità locali	Addetti	Unità locali	Addetti	Unità locali	Addetti	Unità locali	Addetti		
<b>5</b>	<b>Energ. elettr., vap., gas e acqua</b>	17	-	11	46	13	95	5	64	4	104		
5.01	Prod. e distrib. energia elettrica, vapore e acqua calda . . . . .	1	-	5	25	7	54	1	11	-	-		
5.01.01	Prod. e distr. energia elettrica . . . . .	1	-	5	25	7	54	1	11	-	-		
5.01.02	Prod. e distr. vapore, acqua calda . . . . .	-	-	-	-	-	-	-	-	-	-		
5.02	Prod. e distribuzione di gas . . . . .	2	-	2	6	3	22	2	27	2	53		
5.02.01	Prod. e distrib. di gas . . . . .	2	-	1	3	3	22	2	27	1	26		
5.02.02	Imbottigliam. gas in bombole . . . . .	-	-	1	3	-	-	-	-	1	27		
5.03	Raccolta e distrib. di acqua . . . . .	14	-	4	15	3	19	2	26	2	51		
5.03.01	Distrib. acqua potabile . . . . .	2	-	3	12	3	19	2	26	1	30		
5.03.02	Distrib. acqua non potabile . . . . .	12	-	1	3	-	-	-	-	1	21		
<b>6</b>	<b>Commercio . . . . .</b>	<b>2.685</b>	<b>2.209</b>	<b>1.082</b>	<b>3.780</b>	<b>154</b>	<b>1.066</b>	<b>61</b>	<b>740</b>	<b>25</b>	<b>797</b>		
6.01	Commercio all'ingrosso . . . . .	106	101	107	416	46	333	32	397	16	529		
6.01 A	Materie prime agricole e tessili e semipr. di origine veg. e anim. . . . .	12	9	3	11	1	6	1	16	1	36		
6.01.01	Cereali e legumi secchi . . . . .	1	-	1	3	-	-	1	16	-	-		
6.01.02	Sementi, foraggi e semi oleosi . . . . .	2	1	1	5	-	-	-	-	1	36		
6.01.03	Fiori, piante ornam. e semi giard. . . . .	1	2	-	-	-	-	-	-	-	-		
6.01.04	Fibre tessili animali e vegetali . . . . .	-	1	-	-	-	-	-	-	-	-		
6.01.05	Animali vivi (bovini, ecc.) . . . . .	8	4	-	-	-	-	-	-	-	-		
6.01.06	Pelli greggie . . . . .	-	-	-	-	1	6	-	-	-	-		
6.01.07	Cuoi e pelli conciate . . . . .	-	1	1	3	-	-	-	-	-	-		
6.01.08	Pelli greggie e conc. per pell. . . . .	-	-	-	-	-	-	-	-	-	-		
6.01 B	Prodotti alimentari e bevande . . . . .	54	54	60	227	26	190	17	221	13	449		
6.01.09	Carni fresche bovine, suine, ovine . . . . .	1	-	-	-	-	-	1	11	-	-		
6.01.10	Carni congelate bovine, suine, ecc. . . . .	-	-	-	-	-	-	-	-	-	-		
6.01.11	Pollame, selvaggina e uova . . . . .	2	2	1	3	-	-	-	-	-	-		
6.01.12	Prod. pesca freschi, congel., surg. . . . .	1	3	2	8	2	13	-	-	2	67		
6.01.13	Prod. pesca secchi e conservati . . . . .	-	-	1	3	-	-	-	-	-	-		
6.01.14	Salumi, conserve alim. e surg. veg. . . . .	2	3	1	4	6	44	5	69	-	-		
6.01.15	Farine, pane, paste alimentari . . . . .	4	-	-	-	-	-	-	-	-	-		
6.01.16	Latte, burro e formaggi . . . . .	-	1	1	5	2	15	2	22	-	-		
6.01.17	Oli e grassi alimentari . . . . .	-	-	-	-	-	-	-	-	-	-		
6.01.18	Bevande alcol. ed analcoliche . . . . .	9	20	23	85	9	64	2	23	-	-		
6.01.19	Prodotti ortofruitticoli . . . . .	30	19	23	86	3	22	6	86	11	382		
6.01.20	Zucchero, caffè, droghe, coloniali . . . . .	1	-	1	5	1	9	1	10	-	-		
6.01.21	Dolciumi di ogni genere . . . . .	4	6	4	14	1	8	-	-	-	-		
6.01.22	Prodotti alimentari n.a.c. . . . .	-	3	3	14	2	15	-	-	-	-		
6.01 C	Combust., minerali e prod. chimici . . . . .	12	11	11	46	2	15	5	54	-	-		
6.01.23	Combustibili solidi . . . . .	6	2	-	-	-	-	-	-	-	-		
6.01.24	Carburanti e lubrificanti . . . . .	4	6	9	38	1	6	3	31	-	-		
6.01.25	Miner. metall. e non metalliferi . . . . .	-	-	-	-	-	-	-	-	-	-		
6.01.26	Metalli ferrosi e non ferr. sem. . . . .	-	-	2	8	1	9	1	11	-	-		
6.01.27	Prod. chimici, oli e grassi ind. . . . .	1	-	-	-	-	-	1	12	-	-		
6.01.28	Prod. chimici per agricoltura . . . . .	1	2	-	-	-	-	-	-	-	-		
6.01.29	Colori e vernici . . . . .	-	1	-	-	-	-	-	-	-	-		
6.01 D	Legname, mat. da costr., art. inst. . . . .	9	10	8	31	2	16	1	10	-	-		
6.01.30	Legname e affini . . . . .	6	6	5	21	1	8	-	-	-	-		
6.01.31	Materiali da costruzione . . . . .	3	3	3	10	-	-	-	-	-	-		
6.01.32	Articoli di installazione . . . . .	-	1	-	-	1	8	1	10	-	-		
6.01.33	Lastre di vetro e cristallo . . . . .	-	-	-	-	-	-	-	-	-	-		
6.01 E	Macchine, materiali e veicoli . . . . .	4	3	4	18	3	22	1	11	1	22		
6.01.34	Macchine e attrezzi agricoli . . . . .	3	3	2	10	3	22	1	11	1	22		
6.01.35	Macchine utensili . . . . .	-	-	-	-	-	-	-	-	-	-		
6.01.36	Macch. per ind. tessile e abbigl. . . . .	-	-	-	-	-	-	-	-	-	-		
6.01.37	Macch. per edilizia . . . . .	-	-	-	-	-	-	-	-	-	-		
6.01.38	Macch. e attrez. varie per altre industrie e commercio . . . . .	-	-	1	3	-	-	-	-	-	-		
6.01.39	Veicoli ed accessori . . . . .	1	-	1	5	-	-	-	-	-	-		
6.01.40	Macch. scriv. e calcol., attr. uff. . . . .	-	-	-	-	-	-	-	-	-	-		
6.01 F	Mobili di qualsiasi tipo, elettrodomestici e artic. per la casa . . . . .	3	6	3	10	2	14	3	39	-	-		
6.01.41	Mobili . . . . .	-	1	-	-	-	-	-	-	-	-		
6.01.42	Art. in ferro ed altri metalli . . . . .	-	-	-	-	-	-	2	28	-	-		
6.01.43	App. radio, televisivi, elettrod. . . . .	-	1	2	6	1	6	-	-	-	-		
6.01.44	Vetriere, cristall., ceramiche . . . . .	-	2	1	4	1	8	1	11	-	-		
6.01.45	Art. in legno, sughero, vimini . . . . .	2	-	-	-	-	-	-	-	-	-		
6.01.46	Saponi, detersivi, prod. per lucid. . . . .	1	2	-	-	-	-	-	-	-	-		
6.01.47	Carte da parati e stucchi . . . . .	-	-	-	-	-	-	-	-	-	-		
6.01 G	Tessuti, art. abbigl. e arredam.; calzature ed art. in cuoio . . . . .	3	5	11	45	5	34	1	12	1	22		
6.01.48	Tessuti per l'abbigliamento . . . . .	-	-	4	19	1	9	-	-	-	-		
6.01.49	Tessuti ed art. di arredamento . . . . .	-	-	-	-	-	-	-	-	-	-		
6.01.50	Filati, cucirini, mercerie, passam. . . . .	-	-	3	10	2	12	-	-	-	-		
6.01.51	Vestiario, biancheria, maglieria . . . . .	1	1	2	7	2	13	1	12	1	22		
6.01.52	Pellicce . . . . .	-	-	-	-	-	-	-	-	-	-		
6.01.53	Calzature e access. per calzat. . . . .	2	4	2	9	-	-	-	-	-	-		

classe, sottoclasse e categoria di attività economica

CON ADDETTI												UNITÀ LOCALI SENZA ADDETTI	TOTALE		N. classi- fica- zione
50-99		100-199		200-499		500-999		1000 e oltre		Totale			Unità locali	Addetti	
Unità locali	Addetti	Unità locali	Addetti	Unità locali	Addetti	Unità locali	Addetti	Unità locali	Addetti	Unità locali	Addetti				
2	139	1	142	-	-	-	-	-	-	53	607	-	53	607	5
2	139	1	142	-	-	-	-	-	-	17	372	-	17	372	5.01
2	139	1	142	-	-	-	-	-	-	17	372	-	17	372	5.01.01
-	-	-	-	-	-	-	-	-	-	-	-	-	-	-	5.01.02
-	-	-	-	-	-	-	-	-	-	11	110	-	11	110	5.02
-	-	-	-	-	-	-	-	-	-	9	80	-	9	80	5.02.01
-	-	-	-	-	-	-	-	-	-	2	30	-	2	30	5.02.02
-	-	-	-	-	-	-	-	-	-	25	125	-	25	125	5.03
-	-	-	-	-	-	-	-	-	-	11	89	-	11	89	5.03.01
-	-	-	-	-	-	-	-	-	-	14	36	-	14	36	5.03.02
2	123	1	136	-	-	-	-	-	-	6.219	13.745	15	6.234	13.745	6
1	66	1	136	-	-	-	-	-	-	410	2.185	-	410	2.185	6.01
-	-	-	-	-	-	-	-	-	-	27	99	-	27	99	6.01 A
-	-	-	-	-	-	-	-	-	-	3	20	-	3	20	6.01.01
-	-	-	-	-	-	-	-	-	-	5	45	-	5	45	6.01.02
-	-	-	-	-	-	-	-	-	-	3	5	-	3	5	6.01.03
-	-	-	-	-	-	-	-	-	-	1	2	-	1	2	6.01.04
-	-	-	-	-	-	-	-	-	-	12	16	-	12	16	6.01.05
-	-	-	-	-	-	-	-	-	-	1	6	-	1	6	6.01.06
-	-	-	-	-	-	-	-	-	-	2	5	-	2	5	6.01.07
-	-	-	-	-	-	-	-	-	-	-	-	-	-	-	6.01.08
1	66	1	136	-	-	-	-	-	-	226	1.451	-	226	1.451	6.01 B
-	-	-	-	-	-	-	-	-	-	2	12	-	2	12	6.01.09
-	-	-	-	-	-	-	-	-	-	-	-	-	-	-	6.01.10
-	-	-	-	-	-	-	-	-	-	5	9	-	5	9	6.01.11
-	-	-	-	-	-	-	-	-	-	10	95	-	10	95	6.01.12
-	-	-	-	-	-	-	-	-	-	1	3	-	1	3	6.01.13
-	-	-	-	-	-	-	-	-	-	17	125	-	17	125	6.01.14
-	-	-	-	-	-	-	-	-	-	4	4	-	4	4	6.01.15
-	-	-	-	-	-	-	-	-	-	6	44	-	6	44	6.01.16
-	-	-	-	-	-	-	-	-	-	-	-	-	-	-	6.01.17
-	-	-	-	-	-	-	-	-	-	63	221	-	63	221	6.01.18
1	66	1	136	-	-	-	-	-	-	94	846	-	94	846	6.01.19
-	-	-	-	-	-	-	-	-	-	4	25	-	4	25	6.01.20
-	-	-	-	-	-	-	-	-	-	15	38	-	15	38	6.01.21
-	-	-	-	-	-	-	-	-	-	5	29	-	5	29	6.01.22
-	-	-	-	-	-	-	-	-	-	41	149	-	41	149	6.01 C
-	-	-	-	-	-	-	-	-	-	8	10	-	8	10	6.01.23
-	-	-	-	-	-	-	-	-	-	23	91	-	23	91	6.01.24
-	-	-	-	-	-	-	-	-	-	-	-	-	-	-	6.01.25
-	-	-	-	-	-	-	-	-	-	4	28	-	4	28	6.01.26
-	-	-	-	-	-	-	-	-	-	2	13	-	2	13	6.01.27
-	-	-	-	-	-	-	-	-	-	3	5	-	3	5	6.01.28
-	-	-	-	-	-	-	-	-	-	1	2	-	1	2	6.01.29
-	-	-	-	-	-	-	-	-	-	30	86	-	30	86	6.01 D
-	-	-	-	-	-	-	-	-	-	18	47	-	18	47	6.01.30
-	-	-	-	-	-	-	-	-	-	9	19	-	9	19	6.01.31
-	-	-	-	-	-	-	-	-	-	3	20	-	3	20	6.01.32
-	-	-	-	-	-	-	-	-	-	-	-	-	-	-	6.01.33
-	-	-	-	-	-	-	-	-	-	16	83	-	16	83	6.01 E
-	-	-	-	-	-	-	-	-	-	13	74	-	13	74	6.01.34
-	-	-	-	-	-	-	-	-	-	-	-	-	-	-	6.01.35
-	-	-	-	-	-	-	-	-	-	-	-	-	-	-	6.01.36
-	-	-	-	-	-	-	-	-	-	-	-	-	-	-	6.01.37
-	-	-	-	-	-	-	-	-	-	1	3	-	1	3	6.01.38
-	-	-	-	-	-	-	-	-	-	2	6	-	2	6	6.01.39
-	-	-	-	-	-	-	-	-	-	-	-	-	-	-	6.01.40
-	-	-	-	-	-	-	-	-	-	17	78	-	17	78	6.01 F
-	-	-	-	-	-	-	-	-	-	1	2	-	1	2	6.01.41
-	-	-	-	-	-	-	-	-	-	2	28	-	2	28	6.01.42
-	-	-	-	-	-	-	-	-	-	4	14	-	4	14	6.01.43
-	-	-	-	-	-	-	-	-	-	5	27	-	5	27	6.01.44
-	-	-	-	-	-	-	-	-	-	2	2	-	2	2	6.01.45
-	-	-	-	-	-	-	-	-	-	3	5	-	3	5	6.01.46
-	-	-	-	-	-	-	-	-	-	-	-	-	-	-	6.01.47
-	-	-	-	-	-	-	-	-	-	26	126	-	26	126	6.01 G
-	-	-	-	-	-	-	-	-	-	5	28	-	5	28	6.01.48
-	-	-	-	-	-	-	-	-	-	-	-	-	-	-	6.01.49
-	-	-	-	-	-	-	-	-	-	5	22	-	5	22	6.01.50
-	-	-	-	-	-	-	-	-	-	8	57	-	8	57	6.01.51
-	-	-	-	-	-	-	-	-	-	-	-	-	-	-	6.01.52
-	-	-	-	-	-	-	-	-	-	8	19	-	8	19	6.01.53



## classe, sottoclasse e categoria di attività economica

## CON ADDETTI

CON ADDETTI												UNITÀ LOCALI SENZA ADDETTI	TOTALE		N. classificazione
50-99		100-199		200-499		500-999		1000 e oltre		Totale			Unità locali	Addetti	
Unità locali	Addetti	Unità locali	Addetti	Unità locali	Addetti	Unità locali	Addetti	Unità locali	Addetti	Unità locali	Addetti				
-	-	-	-	-	-	-	-	-	-	-	-	-	-	6.01.54	
-	-	-	-	-	-	-	-	-	-	5	35	-	5	35	6.01.H
-	-	-	-	-	-	-	-	-	-	1	13	-	1	13	6.01.55
-	-	-	-	-	-	-	-	-	-	1	4	-	1	4	6.01.56
-	-	-	-	-	-	-	-	-	-	3	18	-	3	18	6.01.57
-	-	-	-	-	-	-	-	-	-	8	37	-	8	37	6.01.I
-	-	-	-	-	-	-	-	-	-	-	-	-	-	-	6.01.58
-	-	-	-	-	-	-	-	-	-	-	-	-	-	-	6.01.59
-	-	-	-	-	-	-	-	-	-	-	-	-	-	-	6.01.60
-	-	-	-	-	-	-	-	-	-	2	19	-	2	19	6.01.62
-	-	-	-	-	-	-	-	-	-	2	9	-	2	9	6.01.63
-	-	-	-	-	-	-	-	-	-	1	3	-	1	3	6.01.64
-	-	-	-	-	-	-	-	-	-	1	1	-	1	1	6.01.65
-	-	-	-	-	-	-	-	-	-	-	-	-	-	-	6.01.66
-	-	-	-	-	-	-	-	-	-	2	5	-	2	5	6.01.67
-	-	-	-	-	-	-	-	-	-	14	41	-	14	41	6.01.L
-	-	-	-	-	-	-	-	-	-	1	1	-	1	1	6.01.68
-	-	-	-	-	-	-	-	-	-	13	40	-	13	40	6.01.69
1	57	-	-	-	-	-	-	-	-	3.666	7.803	4	3.670	7.803	6.02
-	-	-	-	-	-	-	-	-	-	1.901	4.000	-	1.901	4.000	6.02.A
-	-	-	-	-	-	-	-	-	-	239	431	-	239	431	6.02.01
-	-	-	-	-	-	-	-	-	-	8	11	-	8	11	6.02.02
-	-	-	-	-	-	-	-	-	-	34	69	-	34	69	6.02.03
-	-	-	-	-	-	-	-	-	-	17	25	-	17	25	6.02.04
-	-	-	-	-	-	-	-	-	-	68	105	-	68	105	6.02.05
-	-	-	-	-	-	-	-	-	-	42	75	-	42	75	6.02.06
-	-	-	-	-	-	-	-	-	-	228	853	-	228	853	6.02.07
-	-	-	-	-	-	-	-	-	-	30	80	-	30	80	6.02.08
-	-	-	-	-	-	-	-	-	-	274	439	-	274	439	6.02.09
-	-	-	-	-	-	-	-	-	-	4	16	-	4	16	6.02.10
-	-	-	-	-	-	-	-	-	-	56	90	-	56	90	6.02.11
-	-	-	-	-	-	-	-	-	-	150	297	-	150	297	6.02.12
-	-	-	-	-	-	-	-	-	-	2	32	-	2	32	6.02.13
-	-	-	-	-	-	-	-	-	-	-	-	-	-	-	6.02.14
-	-	-	-	-	-	-	-	-	-	749	1.477	-	749	1.477	6.02.15
-	-	-	-	-	-	-	-	-	-	500	1.034	-	500	1.034	6.02.B
-	-	-	-	-	-	-	-	-	-	86	193	-	86	193	6.02.16
-	-	-	-	-	-	-	-	-	-	136	226	-	136	226	6.02.17
-	-	-	-	-	-	-	-	-	-	77	233	-	77	233	6.02.18
-	-	-	-	-	-	-	-	-	-	63	124	-	63	124	6.02.19
-	-	-	-	-	-	-	-	-	-	94	182	-	94	182	6.02.20
-	-	-	-	-	-	-	-	-	-	9	15	-	9	15	6.02.21
-	-	-	-	-	-	-	-	-	-	6	18	-	6	18	6.02.22
-	-	-	-	-	-	-	-	-	-	13	19	-	13	19	6.02.23
-	-	-	-	-	-	-	-	-	-	2	6	-	2	6	6.02.24
-	-	-	-	-	-	-	-	-	-	14	18	-	14	18	6.02.25
1	57	-	-	-	-	-	-	-	-	379	948	2	381	948	6.02.C
-	-	-	-	-	-	-	-	-	-	2	3	-	2	3	6.02.26
-	-	-	-	-	-	-	-	-	-	1	8	-	1	8	6.02.27
-	-	-	-	-	-	-	-	-	-	47	103	-	47	103	6.02.28
-	-	-	-	-	-	-	-	-	-	-	-	-	-	-	6.02.29
-	-	-	-	-	-	-	-	-	-	4	4	-	4	4	6.02.30
-	-	-	-	-	-	-	-	-	-	2	4	-	2	4	6.02.31
-	-	-	-	-	-	-	-	-	-	4	6	-	4	6	6.02.32
-	-	-	-	-	-	-	-	-	-	48	101	-	48	101	6.02.33
-	-	-	-	-	-	-	-	-	-	77	213	1	78	213	6.02.34
1	57	-	-	-	-	-	-	-	-	160	433	1	161	433	6.02.35
-	-	-	-	-	-	-	-	-	-	1	1	-	1	1	6.02.36
-	-	-	-	-	-	-	-	-	-	20	25	-	20	25	6.02.37
-	-	-	-	-	-	-	-	-	-	2	3	-	2	3	6.02.38
-	-	-	-	-	-	-	-	-	-	11	44	-	11	44	6.02.39
-	-	-	-	-	-	-	-	-	-	290	708	1	291	708	6.02.D
-	-	-	-	-	-	-	-	-	-	17	116	-	17	116	6.02.40
-	-	-	-	-	-	-	-	-	-	52	156	-	52	156	6.02.41
-	-	-	-	-	-	-	-	-	-	221	436	1	222	436	6.02.42
-	-	-	-	-	-	-	-	-	-	121	223	-	121	223	6.02.E
-	-	-	-	-	-	-	-	-	-	69	139	-	69	139	6.02.43
-	-	-	-	-	-	-	-	-	-	5	8	-	5	8	6.02.44
-	-	-	-	-	-	-	-	-	-	28	45	-	28	45	6.02.45
-	-	-	-	-	-	-	-	-	-	19	31	-	19	31	6.02.46
-	-	-	-	-	-	-	-	-	-	127	248	-	127	248	6.02.F
-	-	-	-	-	-	-	-	-	-	9	35	-	9	35	6.02.47
-	-	-	-	-	-	-	-	-	-	50	93	-	50	93	6.02.48
-	-	-	-	-	-	-	-	-	-	13	35	-	13	35	6.02.49
-	-	-	-	-	-	-	-	-	-	55	85	-	55	85	6.02.50

Segue Tav. 7 - Unità locali per numero di addetti e per ramo,

N. classificazione	RAMI, CLASSI, SOTTOCLASSI E CATEGORIE DI ATTIVITÀ ECONOMICA	UNITÀ LOCALI									
		1	2	3-5		6-9		10-19		20-49	
		Unità locali	Unità locali	Unità locali	Addetti	Unità locali	Addetti	Unità locali	Addetti	Unità locali	Addetti
<b>6.02 G</b>	<b>Articoli vari - Grandi magazzini . . .</b>	<b>187</b>	<b>108</b>	<b>47</b>	<b>164</b>	<b>5</b>	<b>34</b>	-	-	-	<b>41</b>
6.02.51	App. ottici, fotogr., strum. precis.	4	4	3	10	-	-	-	-	-	1
6.02.52	Art. sportivi, attr. sport e camp.	8	4	1	3	-	-	-	-	-	-
6.02.53	Gioiell., orefic., argent. e orolog.	27	25	5	16	-	-	-	-	-	-
6.02.54	Armi e munizioni . . . . .	5	2	1	3	-	-	-	-	-	-
6.02.55	Combustibili per uso domestico . .	56	28	7	27	1	7	-	-	-	-
6.02.56	Giocattoli, art. per l'infanzia. . .	6	3	3	9	-	-	-	-	-	-
6.02.57	Art. gomma, effetti vest. gommati	-	3	1	3	-	-	-	-	-	-
6.02.58	Mater. da costruzione . . . . .	13	6	6	21	1	6	-	-	-	-
6.02.59	Spagni, cordami, sacchi, tele iuta.	1	-	1	3	-	-	-	-	-	-
6.02.60	Fiori, piante ornam. e sem. giard.	23	16	6	23	-	-	-	-	-	-
6.02.61	Animali vivi . . . . .	1	-	1	3	-	-	-	-	-	-
6.02.62	Sementi, concimi, antiparassitari .	38	12	12	43	3	21	-	-	-	-
6.02.63	Grandi mag. e mag. a prezzo unico	-	-	-	-	-	-	-	-	-	-
6.02.64	Forn. di bordo, casermaggio, ecc.	-	-	-	-	-	-	-	-	1	41
6.02.65	Mobili, indum. e oggetti usati . .	-	1	-	-	-	-	-	-	-	-
6.02.66	Articoli vari n.a.c. . . . .	5	4	-	-	-	-	-	-	-	-
<b>6.03</b>	<b>Commercio ambulante . . . . .</b>	<b>764</b>	<b>271</b>	<b>46</b>	<b>150</b>	<b>2</b>	<b>12</b>	-	-	-	-
6.03.01	Generi alimentari . . . . .	391	96	15	51	-	-	-	-	-	-
6.03.02	Generi non alimentari. . . . .	373	175	31	99	2	12	-	-	-	-
<b>6.04</b>	<b>Intermediari comm., impr. immo- bil., ag. mediaz., mag. depos. .</b>	<b>199</b>	<b>11</b>	<b>11</b>	<b>38</b>	<b>2</b>	<b>12</b>	-	-	-	-
6.04.01	Agenti e rappresentanti . . . . .	166	7	5	16	1	6	-	-	-	-
6.04.02	Impr. immobil. per compr. immob.	1	-	-	-	-	-	-	-	-	-
6.04.03	Ag. mediaz. compr. e loc. immob.	7	3	2	7	-	-	-	-	-	-
6.04.04	Mag. generali e mag. cust. e dep.	25	1	4	15	1	6	-	-	-	-
6.04.05	Mag. frigoriferi, conto terzi . . .	-	-	-	-	-	-	-	-	-	-
<b>6.05</b>	<b>Noleggio di beni mobili . . . . .</b>	<b>4</b>	-	-	-	-	-	-	-	-	-
6.05.01	Macchinari e attrezz. varie. . . . .	-	-	-	-	-	-	-	-	-	-
6.05.02	Macch. scriv., contabili, elettroni.	-	-	-	-	-	-	-	-	-	-
6.05.03	Autovetture . . . . .	2	-	-	-	-	-	-	-	-	-
6.05.04	Altri mezzi di trasporto. . . . .	-	-	-	-	-	-	-	-	-	-
6.05.05	Oggetti vari . . . . .	2	-	-	-	-	-	-	-	-	-
<b>6.06</b>	<b>Alberghi e pubblici esercizi . . .</b>	<b>175</b>	<b>407</b>	<b>222</b>	<b>775</b>	<b>24</b>	<b>162</b>	<b>4</b>	<b>46</b>	<b>1</b>	<b>42</b>
6.06.01	Esercizi alberghieri . . . . .	5	14	29	113	8	53	3	36	1	42
6.06.02	Esercizi extralberghieri. . . . .	-	-	-	-	-	-	-	-	-	-
6.06.03	Ristoranti, trattorie, rosticcherie. .	24	82	64	221	8	54	1	10	-	-
6.06.04	Caffè, bar ed esercizi simili . . . .	146	311	129	441	8	55	-	-	-	-
<b>7</b>	<b>Trasporti e comunicazioni. . . . .</b>	<b>482</b>	<b>114</b>	<b>86</b>	<b>323</b>	<b>49</b>	<b>348</b>	<b>13</b>	<b>194</b>	<b>15</b>	<b>442</b>
<b>7.01</b>	<b>Trasporti terrestri. . . . .</b>	<b>444</b>	<b>79</b>	<b>41</b>	<b>157</b>	<b>16</b>	<b>114</b>	<b>7</b>	<b>109</b>	<b>8</b>	<b>241</b>
7.01.01	Ferrovie dello Stato. . . . .	-	-	7	33	2	15	-	-	3	100
7.01.02	Ferrovie in concessione . . . . .	-	-	-	-	-	-	-	-	-	-
7.01.03	Eserc. vagoni letto e vag. ristor.	-	-	-	-	-	-	-	-	-	-
7.01.04	Trasp. urbani ed extraurb. persone con metrop., tram, filobus, autol.	5	-	3	11	1	6	2	35	2	63
7.01.05	Trasp. urbani ed extraurb. persone con veicoli da piazza o rimessa	149	12	1	5	2	14	-	-	-	-
7.01.06	Trasp. urbani ed extraurb. merci	287	67	30	108	11	79	5	74	3	78
7.01.07	Trasp. specializz. persone e merci	2	-	-	-	-	-	-	-	-	-
7.01.08	Trasporti per condotta . . . . .	-	-	-	-	-	-	-	-	-	-
7.01.09	Trasporti terrestri n.a.c. . . . .	1	-	-	-	-	-	-	-	-	-
<b>7.02</b>	<b>Trasp. marittimi, lacuali e fluviali</b>	<b>3</b>	-	<b>2</b>	<b>7</b>	-	-	-	-	-	-
7.02.01	Navigazione di cabotaggio. . . . .	-	-	-	-	-	-	-	-	-	-
7.02.02	Navigazione internazionale . . . . .	-	-	-	-	-	-	-	-	-	-
7.02.03	Navigazione interna. . . . .	3	-	2	7	-	-	-	-	-	-
<b>7.03</b>	<b>Trasporti aerei . . . . .</b>	-	-	-	-	-	-	-	-	-	-
7.03.01	Trasp. eserc. da comp. di bandiera	-	-	-	-	-	-	-	-	-	-
7.03.02	Trasp. intern. eserc. da comp. est.	-	-	-	-	-	-	-	-	-	-
7.03.03	Trasp. a carattere discontinuo . . .	-	-	-	-	-	-	-	-	-	-
7.03.04	Servizi aerei n.a.c. . . . .	-	-	-	-	-	-	-	-	-	-
<b>7.04</b>	<b>Attiv. complementare ai trasporti</b>	<b>31</b>	<b>9</b>	<b>6</b>	<b>22</b>	<b>3</b>	<b>21</b>	-	-	-	-
7.04.01	Trasporti terrestri . . . . .	30	9	6	22	3	21	-	-	-	-
7.04.02	Trasporti marittimi . . . . .	-	-	-	-	-	-	-	-	-	-
7.04.03	Trasporti di navigaz. interna . . . .	1	-	-	-	-	-	-	-	-	-
7.04.04	Trasporti aerei . . . . .	-	-	-	-	-	-	-	-	-	-
<b>7.05</b>	<b>Servizi ausiliari dei trasporti. . .</b>	<b>1</b>	<b>2</b>	<b>5</b>	<b>20</b>	<b>9</b>	<b>61</b>	<b>2</b>	<b>30</b>	<b>2</b>	<b>75</b>
7.05.01	Serv. aus. delle ferrovie. . . . .	-	-	1	3	-	-	-	-	-	-

## classe, sottoclasse e categoria di attività economica

## CON ADDETTI

CON ADDETTI												UNITÀ LOCALI SENZA ADDETTI	TOTALE		N. classi- fica- zione
50-99		100-199		200-499		500-999		1000 e oltre		Totale			Unità locali	Addetti	
Unità locali	Addetti	Unità locali	Addetti	Unità locali	Addetti	Unità locali	Addetti	Unità locali	Addetti	Unità locali	Addetti				
-	-	-	-	-	-	-	-	-	-	348	642	-	349	642	6.02 G
-	-	-	-	-	-	-	-	-	-	11	22	-	11	22	6.02.51
-	-	-	-	-	-	-	-	-	-	13	19	-	13	19	6.02.52
-	-	-	-	-	-	-	-	-	-	57	93	-	57	93	6.02.53
-	-	-	-	-	-	-	-	-	-	8	12	-	8	12	6.02.54
-	-	-	-	-	-	-	-	-	-	92	146	-	92	146	6.02.55
-	-	-	-	-	-	-	-	-	-	12	21	-	12	21	6.02.56
-	-	-	-	-	-	-	-	-	-	4	9	-	4	9	6.02.57
-	-	-	-	-	-	-	-	-	-	26	52	-	26	52	6.02.58
-	-	-	-	-	-	-	-	-	-	2	4	-	2	4	6.02.59
-	-	-	-	-	-	-	-	-	-	45	78	-	45	78	6.02.60
-	-	-	-	-	-	-	-	-	-	2	4	-	2	4	6.02.61
-	-	-	-	-	-	-	-	-	-	65	126	1	66	126	6.02.62
-	-	-	-	-	-	-	-	-	-	1	41	-	1	41	6.02.63
-	-	-	-	-	-	-	-	-	-	-	-	-	-	-	6.02.64
-	-	-	-	-	-	-	-	-	-	1	2	-	1	2	6.02.65
-	-	-	-	-	-	-	-	-	-	9	13	-	9	13	6.02.66
-	-	-	-	-	-	-	-	-	-	1.083	1.468	-	1.083	1.468	6.03
-	-	-	-	-	-	-	-	-	-	502	634	-	502	634	6.03.01
-	-	-	-	-	-	-	-	-	-	581	834	-	581	834	6.03.02
-	-	-	-	-	-	-	-	-	-	223	271	11	234	271	6.04
-	-	-	-	-	-	-	-	-	-	179	202	-	179	202	6.04.01
-	-	-	-	-	-	-	-	-	-	1	1	-	1	1	6.04.02
-	-	-	-	-	-	-	-	-	-	12	20	-	12	20	6.04.03
-	-	-	-	-	-	-	-	-	-	31	48	11	42	48	6.04.04
-	-	-	-	-	-	-	-	-	-	-	-	-	-	-	6.04.05
-	-	-	-	-	-	-	-	-	-	4	4	-	4	4	6.05
-	-	-	-	-	-	-	-	-	-	-	-	-	-	-	6.05.01
-	-	-	-	-	-	-	-	-	-	-	-	-	-	-	6.05.02
-	-	-	-	-	-	-	-	-	-	2	2	-	2	2	6.05.03
-	-	-	-	-	-	-	-	-	-	-	-	-	-	-	6.05.04
-	-	-	-	-	-	-	-	-	-	2	2	-	2	2	6.05.05
-	-	-	-	-	-	-	-	-	-	833	2.014	-	833	2.014	6.06
-	-	-	-	-	-	-	-	-	-	60	277	-	60	277	6.06.01
-	-	-	-	-	-	-	-	-	-	-	-	-	-	-	6.06.02
-	-	-	-	-	-	-	-	-	-	179	473	-	179	473	6.06.03
-	-	-	-	-	-	-	-	-	-	594	1.264	-	594	1.264	6.06.04
3	206	1	121	1	239	-	-	-	-	764	2.583	2	766	2.583	7
1	62	-	-	1	239	-	-	-	-	597	1.524	-	597	1.524	7.01
-	-	-	-	1	239	-	-	-	-	13	387	-	13	387	7.01.01
-	-	-	-	-	-	-	-	-	-	-	-	-	-	-	7.01.02
-	-	-	-	-	-	-	-	-	-	-	-	-	-	-	7.01.03
1	62	-	-	-	-	-	-	-	-	14	182	-	14	182	7.01.04
-	-	-	-	-	-	-	-	-	-	164	192	-	164	192	7.01.05
-	-	-	-	-	-	-	-	-	-	403	760	-	403	760	7.01.06
-	-	-	-	-	-	-	-	-	-	2	2	-	2	2	7.01.07
-	-	-	-	-	-	-	-	-	-	-	-	-	-	-	7.01.08
-	-	-	-	-	-	-	-	-	-	1	1	-	1	1	7.01.09
-	-	-	-	-	-	-	-	-	-	5	10	-	5	10	7.02
-	-	-	-	-	-	-	-	-	-	-	-	-	-	-	7.02.01
-	-	-	-	-	-	-	-	-	-	-	-	-	-	-	7.02.02
-	-	-	-	-	-	-	-	-	-	5	10	-	5	10	7.02.03
-	-	-	-	-	-	-	-	-	-	-	-	-	-	-	7.03
-	-	-	-	-	-	-	-	-	-	-	-	-	-	-	7.03.01
-	-	-	-	-	-	-	-	-	-	-	-	-	-	-	7.03.02
-	-	-	-	-	-	-	-	-	-	-	-	-	-	-	7.03.03
-	-	-	-	-	-	-	-	-	-	-	-	-	-	-	7.03.04
-	-	-	-	-	-	-	-	-	-	49	92	1	50	92	7.04
-	-	-	-	-	-	-	-	-	-	48	91	1	49	91	7.04.01
-	-	-	-	-	-	-	-	-	-	-	-	-	-	-	7.04.02
-	-	-	-	-	-	-	-	-	-	1	1	-	1	1	7.04.03
-	-	-	-	-	-	-	-	-	-	-	-	-	-	-	7.04.04
-	-	-	-	-	-	-	-	-	-	21	191	1	22	191	7.05
-	-	-	-	-	-	-	-	-	-	1	3	1	2	3	7.05.01



Segue Tav. 7 - Unità locali per numero di addetti e per ramo,

N. classificazione	RAMI, CLASSI, SOTTOCLASSI E CATEGORIE DI ATTIVITÀ ECONOMICA	UNITÀ LOCALI											
		1		2		3-5		6-9		10-19		20-49	
		Unità locali	Unità locali	Unità locali	Addetti	Unità locali	Addetti	Unità locali	Addetti	Unità locali	Addetti		
7.05.02	Serv. aus. trasp. mar., lac. e fluv.	-	-	-	-	-	-	-	-	-	-	-	
7.05.03	Serv. aus. trasp. aerei . . . . .	-	-	-	-	-	-	-	-	-	-	-	
7.05.04	Serv. portab., carico, scar. e facch.	-	1	3	13	9	61	2	30	2	75		
7.05.05	Agenzie di viaggi e turismo . . . .	-	-	1	4	-	-	-	-	-	-		
7.05.06	Spedizionieri, agenz. oper. dogan.	1	1	-	-	-	-	-	-	-	-		
<b>7.06</b>	<b>Comunicazioni. . . . .</b>	<b>3</b>	<b>24</b>	<b>32</b>	<b>117</b>	<b>21</b>	<b>152</b>	<b>4</b>	<b>55</b>	<b>5</b>	<b>126</b>		
7.06.01	Ammin. delle Poste e Telecomun.	2	24	32	117	21	152	4	55	4	100		
7.06.02	Serv. poste telefonici . . . . .	-	-	-	-	-	-	-	-	-	-		
7.06.03	Serv. telefonici . . . . .	1	-	-	-	-	-	-	-	1	26		
7.06.04	Serv. radiocomunicazioni e telev..	-	-	-	-	-	-	-	-	-	-		
<b>8</b>	<b>Credito, assicuraz., impr. finanz. controllo, gest. esattor.</b>	<b>60</b>	<b>52</b>	<b>62</b>	<b>208</b>	<b>12</b>	<b>80</b>	<b>12</b>	<b>157</b>	<b>5</b>	<b>136</b>		
<b>8.01</b>	<b>Credito. . . . .</b>	<b>11</b>	<b>13</b>	<b>34</b>	<b>116</b>	<b>10</b>	<b>68</b>	<b>10</b>	<b>133</b>	<b>4</b>	<b>111</b>		
<b>8.01 A</b>	<b>Imprese bancarie. . . . .</b>	<b>11</b>	<b>13</b>	<b>34</b>	<b>116</b>	<b>10</b>	<b>68</b>	<b>10</b>	<b>133</b>	<b>4</b>	<b>111</b>		
8.01.01	Autorità bancarie centrali . . . .	-	-	-	-	-	-	-	-	1	32		
8.01.02	Ist. credito di diritto pubblico . .	-	-	-	-	-	-	-	-	-	-		
8.01.03	Altre az. cred. e ist. centr. di cat.	11	11	33	112	10	68	10	133	3	79		
8.01.04	Serv. ausiliari del credito . . . . .	-	2	1	4	-	-	-	-	-	-		
<b>8.01 B</b>	<b>Ist. speciali cred. e ist. finanz. . .</b>	<b>-</b>	<b>-</b>	<b>-</b>	<b>-</b>	<b>-</b>	<b>-</b>	<b>-</b>	<b>-</b>	<b>-</b>	<b>-</b>		
8.01.05	Ist. e sez. speciali di credito. . . .	-	-	-	-	-	-	-	-	-	-		
8.01.06	Istituzioni finanziarie . . . . .	-	-	-	-	-	-	-	-	-	-		
<b>8.02</b>	<b>Assicurazione . . . . .</b>	<b>22</b>	<b>29</b>	<b>26</b>	<b>85</b>	<b>2</b>	<b>12</b>	<b>1</b>	<b>14</b>	<b>-</b>	<b>-</b>		
8.02.01	Assicuraz. ramo vita e capit. . . . .	-	-	-	-	-	-	1	14	-	-		
8.02.02	Assicuraz. ramo danni. . . . .	-	1	-	-	-	-	-	-	-	-		
8.02.03	Assicuraz. mista . . . . .	4	4	3	10	-	-	-	-	-	-		
8.02.04	Serv. ausil. dell'assicuraz. . . . .	18	24	23	75	2	12	-	-	-	-		
<b>8.03</b>	<b>Impr. finanz. controllo, gest. esatt.</b>	<b>27</b>	<b>10</b>	<b>2</b>	<b>7</b>	<b>-</b>	<b>-</b>	<b>1</b>	<b>10</b>	<b>1</b>	<b>25</b>		
8.03.01	Impr. finanziarie di controllo . . .	1	-	-	-	-	-	-	-	-	-		
8.03.02	Impr. ed enti di gest. esattoriali .	26	10	2	7	-	-	1	10	1	25		
<b>9</b>	<b>Servizi. . . . .</b>	<b>570</b>	<b>228</b>	<b>103</b>	<b>361</b>	<b>25</b>	<b>169</b>	<b>5</b>	<b>55</b>	<b>2</b>	<b>51</b>		
<b>9.01</b>	<b>Servizi per l'igiene e la pulizia . .</b>	<b>509</b>	<b>167</b>	<b>41</b>	<b>145</b>	<b>12</b>	<b>78</b>	<b>3</b>	<b>32</b>	<b>2</b>	<b>51</b>		
9.01.01	Serv. igiene ed estet. persona . . .	461	124	27	94	4	26	2	21	-	-		
9.01.02	Lavatura, tintura, stirat. e affini .	36	34	10	35	4	25	1	11	-	-		
9.01.03	Servizi pulizia. . . . .	1	-	-	-	-	-	-	-	1	27		
9.01.04	Serv. nettezza urbana . . . . .	4	6	2	7	1	8	-	-	1	24		
9.01.05	Cern., incen. e trasf. biol. immond.	-	-	-	-	-	-	-	-	-	-		
9.01.06	Servizi funebri . . . . .	6	3	2	9	1	7	-	-	-	-		
9.01.07	Amministr. di cimiteri . . . . .	1	-	-	-	2	12	-	-	-	-		
<b>9.02</b>	<b>Serv. dello spettacolo e ricreativi.</b>	<b>25</b>	<b>36</b>	<b>48</b>	<b>168</b>	<b>12</b>	<b>85</b>	<b>2</b>	<b>23</b>	<b>-</b>	<b>-</b>		
9.02.01	Distribuzione di films . . . . .	-	-	-	-	-	-	-	-	-	-		
9.02.02	Trasmiss. radiofoniche e telev. . . .	-	-	-	-	-	-	-	-	-	-		
9.02.03	Eserc. sale cinematografiche . . . .	15	21	30	104	5	35	-	-	-	-		
9.02.04	Serv. dello spettacolo . . . . .	2	1	1	4	-	-	-	-	-	-		
9.02.05	Stab. balneari mar., lac. e fluv. . . .	-	-	-	-	1	6	-	-	-	-		
9.02.06	Altri serv. dello spett. e ricr. . . . .	8	14	17	60	6	44	2	23	-	-		
<b>9.03</b>	<b>Servizi sanitari . . . . .</b>	<b>-</b>	<b>-</b>	<b>-</b>	<b>-</b>	<b>-</b>	<b>-</b>	<b>-</b>	<b>-</b>	<b>-</b>	<b>-</b>		
<b>9.03 B</b>	<b>Serv. sanitari privati . . . . .</b>	<b>-</b>	<b>-</b>	<b>-</b>	<b>-</b>	<b>-</b>	<b>-</b>	<b>-</b>	<b>-</b>	<b>-</b>	<b>-</b>		
9.03.08	Stab. idropinici e idrotermali . . . .	-	-	-	-	-	-	-	-	-	-		
<b>9.04</b>	<b>Servizi per l'istruzione. . . . .</b>	<b>10</b>	<b>9</b>	<b>7</b>	<b>22</b>	<b>-</b>	<b>-</b>	<b>-</b>	<b>-</b>	<b>-</b>	<b>-</b>		
9.04.05	Scuole guida, pilotaggio e simili.	10	9	7	22	-	-	-	-	-	-		
<b>9.05</b>	<b>Serv. legali, commerciali e tecnici</b>	<b>-</b>	<b>-</b>	<b>-</b>	<b>-</b>	<b>-</b>	<b>-</b>	<b>-</b>	<b>-</b>	<b>-</b>	<b>-</b>		
9.05.03	Studi ric. di mercato e cons. org.	-	-	-	-	-	-	-	-	-	-		
9.05.05	Studi anal. chimiche e merceol. . . .	-	-	-	-	-	-	-	-	-	-		
<b>9.08</b>	<b>Serv. vari, non altrove classificati.</b>	<b>26</b>	<b>16</b>	<b>7</b>	<b>26</b>	<b>1</b>	<b>6</b>	<b>-</b>	<b>-</b>	<b>-</b>	<b>-</b>		
9.08.01	Agenzie di pubblicità . . . . .	6	2	-	-	-	-	-	-	-	-		
9.08.02	Ag. inform. per la stampa, inform. commerciali, richieste certif. . . . .	3	4	3	12	-	-	-	-	-	-		
9.08.03	Gestione di immobili . . . . .	2	-	2	8	1	6	-	-	-	-		
9.08.04	Centri meccan., elettron. per c.t. . . .	-	-	-	-	-	-	-	-	-	-		
9.08.05	Copisterie . . . . .	1	2	-	-	-	-	-	-	-	-		
9.08.06	Ag. distrib. libri, giornali, riv. . . . .	-	-	-	-	-	-	-	-	-	-		
9.08.07	Ric. lotto, lotterie, conc. pronost.	6	1	1	3	-	-	-	-	-	-		
9.08.08	Gestione pubblici mercati . . . . .	8	7	1	3	-	-	-	-	-	-		
	<b>TOTALE . . . . .</b>	<b>5.602</b>	<b>3.364</b>	<b>2.139</b>	<b>7.709</b>	<b>674</b>	<b>4.804</b>	<b>498</b>	<b>6.551</b>	<b>210</b>	<b>6.174</b>		

classe, sottoclasse e categoria di attività economica

CON ADDETTI												UNITÀ LOCALI SENZA ADDETTI	TOTALE		N. classificazione
50-99		100-199		200-499		500-999		1000 e oltre		Totale			Unità locali	Addetti	
Unità locali	Addetti	Unità locali	Addetti	Unità locali	Addetti	Unità locali	Addetti	Unità locali	Addetti	Unità locali	Addetti				
-	-	-	-	-	-	-	-	-	-	-	-	-	-	-	7.05.02
-	-	-	-	-	-	-	-	-	-	-	-	-	-	-	7.05.03
-	-	-	-	-	-	-	-	-	-	17	181	-	17	181	7.05.04
-	-	-	-	-	-	-	-	-	-	1	4	-	1	4	7.05.05
-	-	-	-	-	-	-	-	-	-	2	3	-	2	3	7.05.06
2	144	1	121	-	-	-	-	-	-	92	766	-	92	766	7.06
2	144	-	-	-	-	-	-	-	-	89	618	-	89	618	7.06.01
-	-	1	121	-	-	-	-	-	-	3	148	-	3	148	7.06.02
-	-	-	-	-	-	-	-	-	-	-	-	-	-	-	7.06.03
-	-	-	-	-	-	-	-	-	-	-	-	-	-	-	7.06.04
-	-	1	113	-	-	-	-	-	-	204	858	-	204	858	8
-	-	1	113	-	-	-	-	-	-	83	578	-	83	578	8.01
-	-	1	113	-	-	-	-	-	-	83	578	-	83	578	8.01 A
-	-	-	-	-	-	-	-	-	-	1	32	-	1	32	8.01.01
-	-	-	-	-	-	-	-	-	-	-	-	-	-	-	8.01.02
-	-	1	113	-	-	-	-	-	-	79	538	-	79	538	8.01.03
-	-	-	-	-	-	-	-	-	-	3	8	-	3	8	8.01.04
-	-	-	-	-	-	-	-	-	-	-	-	-	-	-	8.01 B
-	-	-	-	-	-	-	-	-	-	-	-	-	-	-	8.01.05
-	-	-	-	-	-	-	-	-	-	-	-	-	-	-	8.01.06
-	-	-	-	-	-	-	-	-	-	80	191	-	80	191	8.02
-	-	-	-	-	-	-	-	-	-	1	14	-	1	14	8.02.01
-	-	-	-	-	-	-	-	-	-	1	2	-	1	2	8.02.02
-	-	-	-	-	-	-	-	-	-	11	22	-	11	22	8.02.03
-	-	-	-	-	-	-	-	-	-	67	153	-	67	153	8.02.04
-	-	-	-	-	-	-	-	-	-	41	89	-	41	89	8.03
-	-	-	-	-	-	-	-	-	-	1	1	-	1	1	8.03.01
-	-	-	-	-	-	-	-	-	-	40	88	-	40	88	8.03.02
1	69	1	113	-	-	-	-	-	-	935	1.844	-	935	1.844	9
1	69	-	-	-	-	-	-	-	-	735	1.218	-	735	1.218	9.01
-	-	-	-	-	-	-	-	-	-	618	850	-	618	850	9.01.01
-	-	-	-	-	-	-	-	-	-	85	175	-	85	175	9.01.02
-	-	-	-	-	-	-	-	-	-	2	28	-	2	28	9.01.03
1	69	-	-	-	-	-	-	-	-	15	124	-	15	124	9.01.04
-	-	-	-	-	-	-	-	-	-	-	-	-	-	-	9.01.05
-	-	-	-	-	-	-	-	-	-	12	28	-	12	28	9.01.06
-	-	-	-	-	-	-	-	-	-	3	13	-	3	13	9.01.07
-	-	-	-	-	-	-	-	-	-	123	373	-	123	373	9.02
-	-	-	-	-	-	-	-	-	-	-	-	-	-	-	9.02.01
-	-	-	-	-	-	-	-	-	-	-	-	-	-	-	9.02.02
-	-	-	-	-	-	-	-	-	-	71	196	-	71	196	9.02.03
-	-	-	-	-	-	-	-	-	-	4	8	-	4	8	9.02.04
-	-	-	-	-	-	-	-	-	-	1	6	-	1	6	9.02.05
-	-	-	-	-	-	-	-	-	-	47	163	-	47	163	9.02.06
-	-	-	-	-	-	-	-	-	-	-	-	-	-	-	9.03
-	-	-	-	-	-	-	-	-	-	-	-	-	-	-	9.03 B
-	-	-	-	-	-	-	-	-	-	-	-	-	-	-	9.03.08
-	-	-	-	-	-	-	-	-	-	26	50	-	26	50	9.04
-	-	-	-	-	-	-	-	-	-	26	50	-	26	50	9.04.05
-	-	-	-	-	-	-	-	-	-	-	-	-	-	-	9.05
-	-	-	-	-	-	-	-	-	-	-	-	-	-	-	9.05.03
-	-	-	-	-	-	-	-	-	-	-	-	-	-	-	9.05.05
-	-	1	113	-	-	-	-	-	-	51	203	-	51	203	9.08
-	-	-	-	-	-	-	-	-	-	8	10	-	8	10	9.08.01
-	-	-	-	-	-	-	-	-	-	10	23	-	10	23	9.08.02
-	-	1	113	-	-	-	-	-	-	6	129	-	6	129	9.08.03
-	-	-	-	-	-	-	-	-	-	-	-	-	-	-	9.08.04
-	-	-	-	-	-	-	-	-	-	3	5	-	3	5	9.08.05
-	-	-	-	-	-	-	-	-	-	-	-	-	-	-	9.08.06
-	-	-	-	-	-	-	-	-	-	8	11	-	8	11	9.08.07
-	-	-	-	-	-	-	-	-	-	16	25	-	16	25	9.08.08
57	3.873	27	3.893	10	2.975	1	591	-	-	12.582	48.900	19	12.601	48.900	







**Tav. 11 - Addetti alle unità locali per categoria posizionale, sesso e per ramo, classe e sottoclasse di attività economica**

**A — TOTALE**

N. classificazione	RAMI, CLASSI E SOTTOCLASSI DI ATTIVITÀ ECONOMICA	IMPREDITORI, TITOLARI, SOCI DI COOPERATIVA	FAMILIARI COADIUVANTI	DIRIGENTI, IMPIEGATI E CATEGORIE SPECIALI	OPERAI SPECIALIZZATI E QUALIFICATI	OPERAI COMUNI E MANOVALI	APPRENDISTI	ALTRO PERSONALE (Sorveglianti, custodi, ecc.)	TOTALE
<b>1</b>	<b>Agricoltura, foreste, caccia e pesca . . . . .</b>	<b>724</b>	<b>71</b>	<b>191</b>	<b>398</b>	<b>450</b>	<b>6</b>	<b>7</b>	<b>1.847</b>
1.03	Foreste . . . . .	4	-	-	-	27	-	-	31
1.05	Pesca . . . . .	501	11	14	51	41	4	6	628
1.05 A	Pesca e allevamenti in acque dolci . . . . .	137	5	2	1	3	-	2	150
1.05 B	Pesca e allevamenti in acque marine e lagunari . . . . .	364	6	12	50	38	4	4	478
1.06	Attività connesse con l'agricoltura . . . . .	219	60	177	347	382	2	1	1.188
1.06 A	Attività trasformatrici annesse ad aziende agricole che lavorano prodotti propri . . . . .	18	4	3	16	220	-	-	261
1.06 B	Attività di trasformaz., conservazione, raccolta e vendita prod. agric., in forma associata . . . . .	16	-	53	256	98	-	1	424
1.06 C	Esercizio di macchine agricole . . . . .	180	56	1	37	52	1	-	327
1.06 D	Altre associazioni operanti nell'agricoltura . . . . .	5	-	120	38	12	1	-	176
<b>2</b>	<b>Industrie estrattive</b>	<b>23</b>	<b>11</b>	<b>14</b>	<b>48</b>	<b>25</b>	<b>-</b>	<b>-</b>	<b>121</b>
2.01	Estrazione di minerali metalliferi . . . . .	-	-	-	-	-	-	-	-
2.02	Estrazione di minerali non metalliferi . . . . .	23	11	14	48	25	-	-	121
2.02 A	Estraz. di combustibili solidi, liquidi e gassosi . . . . .	-	-	11	9	14	-	-	34
2.02 B	Estrazione di altri minerali non metalliferi . . . . .	-	-	-	-	-	-	-	-
2.02 C	Estrazione di materiali di cava . . . . .	23	11	3	39	11	-	-	87
<b>3</b>	<b>Industrie manifatturiere . . . . .</b>	<b>3.556</b>	<b>838</b>	<b>1.247</b>	<b>7.383</b>	<b>5.340</b>	<b>3.906</b>	<b>80</b>	<b>22.350</b>
3.01	Industrie alimentari e affini . . . . .	196	90	393	1.280	1.265	106	44	3.374
3.01 A	Industria molitoria e della pastificazione . . . . .	94	44	36	103	72	16	12	377
3.01 B	Industria dolciaria . . . . .	25	17	14	43	22	22	-	143
3.01 C	Industria conserviera . . . . .	37	8	45	254	738	39	4	1.125
3.01 D	Industria casearia . . . . .	13	2	5	23	37	1	1	82
3.01 E	Industria dei grassi vegetali e animali . . . . .	-	-	-	-	-	-	-	-
3.01 F	Industrie alimentari varie . . . . .	19	8	284	849	384	18	27	1.589
3.01 G	Industria bevande alcoliche e distillaz. di alcool . . . . .	6	6	8	3	9	9	-	41
3.01 H	Industria idrominerale e bevande analcoliche . . . . .	2	5	1	5	3	1	-	17
3.02	Industria del tabacco . . . . .	3	3	6	37	160	-	2	211
3.03	Industrie tessili . . . . .	319	89	59	967	278	631	6	2.349
3.03 A	Industria laniera . . . . .	8	7	-	-	-	1	-	16
3.03 B	Industria cotoniera . . . . .	1	-	-	-	2	-	-	5
3.03 C	Industria della seta . . . . .	1	1	-	1	-	-	-	3
3.03 D	Industria canapa, lino, iuta e simili . . . . .	1	-	34	585	75	-	6	701
3.03 E	Lavorazione fibre chimiche (artific. e sintetiche) . . . . .	-	-	-	-	-	-	-	-
3.03 F	Industria delle maglie e calze . . . . .	289	81	21	310	193	583	-	1.477
3.03 G	Altre industrie tessili . . . . .	19	-	4	71	8	45	-	147
3.04	Industrie vestiario, abbigl., arredam. e affini . . . . .	660	119	141	1.561	819	1.354	7	4.661
3.05	Industrie delle calzature . . . . .	262	75	9	164	146	134	-	790
3.06	Industrie delle pelli e del cuoio . . . . .	26	13	-	21	13	49	-	122
3.07	Industrie del legno . . . . .	407	80	15	221	278	152	1	1.154
3.07 A	Industria del legno, del sughero e affini . . . . .	402	80	15	217	278	149	1	1.142
3.07 B	Industria veicoli e carpenteria navale in legno . . . . .	5	-	-	4	-	3	-	12
3.08	Industrie mobilio e arredamento in legno . . . . .	236	42	74	549	257	321	6	1.485
3.09	Industrie metallurgiche . . . . .	9	-	12	40	177	3	2	243
3.10	Industrie meccaniche . . . . .	1.085	226	302	1.194	838	776	2	4.423
3.10 A	Fonderie di 2ª fusione . . . . .	1	-	39	39	112	4	-	195
3.10 B	Carpenter. metallica, arredi, apparecchi termici . . . . .	124	21	104	498	373	200	-	1.320
3.10 C	Macchine motr., appar. imp. sollev. e trasp. . . . .	1	-	14	7	10	-	-	32
3.10 D	Macchine utensili e utensileria . . . . .	1	-	76	108	66	15	-	266
3.10 E	Macchine operatrici per agricoltura e industria . . . . .	27	2	23	180	34	91	1	358
3.10 F	Minuteria metallica, stoviglie, armi e munizioni . . . . .	10	4	2	10	14	16	-	56
3.10 G	Meccanica di precisione e affini . . . . .	7	1	1	18	4	7	-	38
3.10 H	Apparecchi elettrici e di telecomunicazioni . . . . .	6	2	-	-	4	12	-	24
3.10 I	Officine meccaniche . . . . .	908	196	43	334	221	431	1	2.134
3.11	Costruzione mezzi di trasporto . . . . .	12	4	10	58	83	28	1	196
3.12	Lavorazione minerali non metalliferi . . . . .	169	40	98	652	595	129	3	1.686
3.13	Ind. chimiche e derivati petrolio e carbone . . . . .	14	2	19	126	32	6	-	199
3.13 A	Industria prodotti chimici di base . . . . .	3	-	13	109	14	-	-	139
3.13 B	Industria prodotti chimici per industria e agric. . . . .	11	2	6	17	18	6	-	60
3.13 C	Industria prodotti farmaceutici . . . . .	-	-	-	-	-	-	-	-
3.13 D	Industria prod. chimici per cons. non industr. . . . .	-	-	-	-	-	-	-	-
3.13 E	Industria derivati petrolio e carbone . . . . .	-	-	-	-	-	-	-	-
3.14	Industrie della gomma . . . . .	25	3	13	37	11	17	-	106
3.15	Prod. cellulosa per tessuti e fibre chimiche . . . . .	-	-	-	-	-	-	-	-
3.16	Industrie della carta e cartotecnica . . . . .	8	6	6	37	43	13	2	115
3.17	Industrie poligrafiche ed editoriali . . . . .	40	11	9	86	16	65	-	227
3.18	Industrie foto-fono-cinematografiche . . . . .	50	25	1	6	6	6	-	94
3.19	Industrie prodotti materie plastiche . . . . .	27	4	67	282	200	63	4	647
3.20	Industrie manifatturiere varie . . . . .	8	6	13	65	123	53	-	268
<b>4</b>	<b>Costruzioni e installazione di impianti . . . . .</b>	<b>878</b>	<b>118</b>	<b>161</b>	<b>1.710</b>	<b>1.774</b>	<b>301</b>	<b>3</b>	<b>4.945</b>
4.01	Industrie delle costruzioni . . . . .	724	93	148	1.598	1.721	192	2	4.478
4.02	Industrie dell'installazione di impianti . . . . .	154	25	13	112	53	109	1	467
<b>5</b>	<b>Energia elettrica, vapore, gas e acqua . . . . .</b>	<b>22</b>	<b>-</b>	<b>161</b>	<b>353</b>	<b>53</b>	<b>9</b>	<b>9</b>	<b>607</b>
5.01	Prod. e distribuz. energia elettrica, vapore . . . . .	-	-	96	275	-	-	1	372
5.02	Produzione e distribuzione di gas . . . . .	7	-	24	48	22	9	-	110
5.03	Raccolta e distribuzione di acqua . . . . .	15	-	41	30	31	-	8	125

Segue Tav. 11 - Addetti alle unità locali per categoria posizionale, sesso e per ramo, classe e sottoclasse di attività economica

Segue A — TOTALE

N. classificazione	RAMI, CLASSI E SOTTOCLASSI DI ATTIVITÀ ECONOMICA	IMPREDITORI, TITOLARI, SOCI DI COOPERATIVA	FAMILIARI COADIUVANTI	DIRIGENTI, IMPIEGATI E CATEGORIE SPECIALI	OPERAI SPECIALIZZATI E QUALIFICATI	OPERAI COMUNI E MANOVALI	APPRENDISTI	ALTRO PERSONALE (Sorveglianti, custodi, ecc.)	TOTALE
<b>6</b>	<b>Commercio . . . . .</b>	<b>6.287</b>	<b>3.813</b>	<b>858</b>	<b>873</b>	<b>1.377</b>	<b>456</b>	<b>81</b>	<b>13.745</b>
6.01	Commercio all'ingrosso . . . . .	474	219	334	302	777	74	5	2.185
6.01 A	Materie prime agricole e tessili, animali vivi e semiprodotto di origine vegetale e animale . . . . .	27	9	18	7	37	1	-	99
6.01 B	Prodotti alimentari e bevande . . . . .	289	133	162	178	653	32	4	1.451
6.01 C	Combustibili, minerali, metalli e prodotti chimici . . . . .	38	10	38	40	22	1	-	149
6.01 D	Legname, materiali da costruzione e articoli di installazione . . . . .	34	11	15	6	15	5	-	86
6.01 E	Macchine, materiali (per l'industria, il commercio, ecc.) e veicoli . . . . .	14	4	24	28	4	8	1	83
6.01 F	Mobili di qualsiasi tipo, elettrodomestici e articoli per la casa . . . . .	20	13	16	7	14	8	-	78
6.01 G	Tessuti, articoli di abbigliamento e arredamento; calzature ed articoli in cuoio . . . . .	25	25	33	24	8	11	-	126
6.01 H	Prodotti farmaceutici, articoli sanitari e da profumeria . . . . .	3	2	12	5	9	4	-	35
6.01 I	Apparecchi ottici, fotografici, pietre preziose e altri prodotti non alimentari, n.a.c. . . . .	10	10	13	-	-	4	-	37
6.01 L	Materiali vari da recupero . . . . .	14	2	3	7	15	-	-	41
6.02	Commercio al minuto . . . . .	3.697	2.325	480	457	473	342	29	7.803
6.02 A	Generi alimentari, di bevande e tabacchi . . . . .	1.927	1.456	75	181	214	139	8	4.000
6.02 B	Tessuti e articoli per l'abbigliamento . . . . .	519	302	108	25	25	48	7	1.034
6.02 C	Articoli di arredamento, mobili, apparecchi e materiali per la casa . . . . .	380	216	79	92	100	79	2	948
6.02 D	Autoveicoli, motoveicoli e natanti - Distributori di carburanti e lubrificanti . . . . .	277	103	89	125	76	33	5	708
6.02 E	Prodotti farmaceutici, apparecchi sanitari, vernici, cosmetici, saponi e detersivi . . . . .	125	37	23	4	15	13	6	223
6.02 F	Mobili, macchine e forniture per ufficio; librerie, giornali e riviste . . . . .	129	63	26	7	9	13	1	248
6.02 G	Articoli vari - Grandi magazzini . . . . .	340	148	80	23	34	17	-	642
6.03	Commercio ambulante . . . . .	1.083	358	-	-	27	-	-	1.468
6.04	Intermediari commercio, imprese immobiliari, agenzie mediaz., mag. deposito e frigoriferi . . . . .	200	10	20	6	11	4	20	271
6.05	Noleggio di beni mobili . . . . .	3	1	-	-	-	-	-	4
6.06	Alberghi e pubblici esercizi . . . . .	830	900	24	108	89	36	27	2.014
<b>7</b>	<b>Trasporti e comunicazioni . . . . .</b>	<b>778</b>	<b>93</b>	<b>541</b>	<b>487</b>	<b>362</b>	<b>5</b>	<b>317</b>	<b>2.583</b>
7.01	Trasporti terrestri . . . . .	655	76	146	369	235	3	40	1.524
7.02	Trasporti marittimi, lacuali e fluviali . . . . .	10	-	-	-	-	-	-	10
7.03	Trasporti aerei . . . . .	-	-	-	-	-	-	-	-
7.04	Attività complementari ai trasporti . . . . .	45	16	17	4	7	2	1	92
7.05	Servizi ausiliari dei trasporti . . . . .	68	-	6	-	117	-	-	191
7.06	Comunicazioni . . . . .	-	1	372	114	3	-	276	766
<b>8</b>	<b>Credito, assicurazione, imprese finanziarie di controllo, gestioni esattoriali . . . . .</b>	<b>97</b>	<b>10</b>	<b>682</b>	<b>35</b>	<b>1</b>	<b>25</b>	<b>8</b>	<b>858</b>
8.01	Credito . . . . .	20	-	516	35	-	-	7	578
8.01 A	Imprese bancarie . . . . .	20	-	516	35	-	-	7	578
8.01 B	Istituti speciali di credito e istituzioni finanziarie . . . . .	-	-	-	-	-	-	-	-
8.02	Assicurazione . . . . .	72	10	83	-	1	24	1	191
8.03	Imprese finanziarie di controllo e gestioni esattoriali . . . . .	5	-	83	-	-	1	-	89
<b>9</b>	<b>Servizi . . . . .</b>	<b>891</b>	<b>209</b>	<b>92</b>	<b>223</b>	<b>235</b>	<b>166</b>	<b>28</b>	<b>1.844</b>
9.01	Servizi per l'igiene e la pulizia . . . . .	733	78	14	102	121	156	14	1.218
9.02	Servizi dello spettacolo e ricreativi . . . . .	101	121	13	71	56	7	4	373
9.03	Servizi sanitari . . . . .	-	-	-	-	-	-	-	-
9.03 B	Servizi sanitari privati . . . . .	-	-	-	-	-	-	-	-
9.04	Servizi per l'istruzione . . . . .	21	4	14	7	4	-	-	50
9.05	Servizi legali, commerciali, tecnici e artistici . . . . .	-	-	-	-	-	-	-	-
9.08	Servizi vari, non altrove classificati . . . . .	36	6	51	43	54	3	10	203
	<b>TOTALE . . . . .</b>	<b>13.256</b>	<b>5.163</b>	<b>3.947</b>	<b>11.510</b>	<b>9.617</b>	<b>4.874</b>	<b>533</b>	<b>48.900</b>

Segue Tav. 11 - Addetti alle unità locali per categoria posizionale, sesso e per ramo, classe e sottoclasse di attività economica

## B — MASCHI

N. classificazione	RAMI, CLASSI E SOTTOCLASSI DI ATTIVITÀ ECONOMICA	IMPREDITORI, TITOLARI, SOCI DI COOPERATIVA	FAMILIARI COADIUVANTI	DIRIGENTI, IMPIEGATI E CATEGORIE SPECIALI	OPERAI SPECIALIZZATI E QUALIFICATI	OPERAI COMUNI E MANOVALI	APPRENDISTI	ALTRO PERSONALE (Sorveglianti, custodi, ecc.)	TOTALE
<b>1</b>	<b>Agricoltura, foreste, caccia e pesca . . . . .</b>	<b>719</b>	<b>66</b>	<b>171</b>	<b>220</b>	<b>240</b>	<b>6</b>	<b>6</b>	<b>1.428</b>
1.03	Foreste . . . . .	4	-	-	-	27	-	-	31
1.05	Pesca . . . . .	499	10	14	51	41	4	6	625
1.05 A	Pesca e allevamenti in acque dolci . . . . .	137	4	2	1	3	-	2	149
1.05 B	Pesca e allevamenti in acque marine e lagunari . . . . .	362	6	12	50	38	4	4	476
1.06	Attività connesse con l'agricoltura . . . . .	216	56	157	169	172	2	-	772
1.06 A	Attività trasformatrici annesse ad aziende agricole che lavorano prodotti propri . . . . .	18	4	3	14	76	-	-	115
1.06 B	Attività di trasformaz., conservazione, raccolta e vendita prod. agric., in forma associata . . . . .	16	-	41	80	33	-	-	170
1.06 C	Esercizio di macchine agricole . . . . .	177	52	1	37	52	1	-	320
1.06 D	Altre associazioni operanti nell'agricoltura . . . . .	5	-	112	38	11	1	-	167
<b>2</b>	<b>Industrie estrattive . . . . .</b>	<b>23</b>	<b>7</b>	<b>11</b>	<b>48</b>	<b>25</b>	<b>-</b>	<b>-</b>	<b>114</b>
2.01	Estrazione di minerali metalliferi . . . . .	-	-	-	-	-	-	-	-
2.02	Estrazione di minerali non metalliferi . . . . .	23	7	11	48	25	-	-	114
2.02 A	Estraz. di combustibili solidi, liquidi e gassosi . . . . .	-	-	11	9	14	-	-	34
2.02 B	Estrazione di altri minerali non metalliferi . . . . .	-	-	-	-	-	-	-	-
2.02 C	Estrazione di materiali di cava . . . . .	23	7	-	39	11	-	-	80
<b>3</b>	<b>Industrie manifatturiere . . . . .</b>	<b>2.954</b>	<b>473</b>	<b>951</b>	<b>5.006</b>	<b>2.970</b>	<b>1.562</b>	<b>65</b>	<b>13.981</b>
3.01	Industrie alimentari e affini . . . . .	186	38	350	1.139	591	30	42	2.376
3.01 A	Industria molitoria e della pastificazione . . . . .	90	22	25	102	62	5	12	318
3.01 B	Industria dolciaria . . . . .	23	3	6	26	8	10	-	76
3.01 C	Industria conserviera . . . . .	35	4	35	139	145	9	4	371
3.01 D	Industria casearia . . . . .	13	2	5	22	31	-	-	73
3.01 E	Industria dei grassi vegetali e animali . . . . .	-	-	-	-	-	-	-	-
3.01 F	Industrie alimentari varie . . . . .	18	3	274	842	340	2	26	1.505
3.01 G	Industria bevande alcoliche e distillaz. di alcool . . . . .	5	2	4	3	2	3	-	19
3.01 H	Industria idrominerale e bevande analcoliche . . . . .	2	2	1	5	3	1	-	14
3.02	Industria del tabacco . . . . .	3	3	6	37	47	-	2	98
3.03	Industrie tessili . . . . .	81	31	46	325	74	19	4	580
3.03 A	Industria laniera . . . . .	5	-	-	-	-	-	-	5
3.03 B	Industria cotoniera . . . . .	1	-	-	-	-	-	-	1
3.03 C	Industria della seta . . . . .	1	-	-	1	-	-	-	2
3.03 D	Industria canapa, lino, iuta e simili . . . . .	1	-	33	243	33	-	4	314
3.03 E	Lavorazione fibre chimiche (artific. e sintetiche) . . . . .	-	-	-	-	-	-	-	-
3.03 F	Industria delle maglie e calze . . . . .	65	31	11	67	39	19	-	232
3.03 G	Altre industrie tessili . . . . .	8	-	2	14	2	-	-	26
3.04	Industrie vestiario, abbigl., arredam. e affini . . . . .	360	20	100	182	49	68	6	785
3.05	Industrie delle calzature . . . . .	254	43	3	137	93	69	-	599
3.06	Industrie delle pelli e del cuoio . . . . .	20	2	-	12	9	16	-	59
3.07	Industrie del legno . . . . .	406	60	9	177	164	129	-	945
3.07 A	Industria del legno, del sughero e affini . . . . .	401	60	9	173	164	126	-	933
3.07 B	Industria veicoli e carpenteria navale in legno . . . . .	5	-	-	4	-	3	-	12
3.08	Industrie mobilio e arredamento in legno . . . . .	233	33	48	537	228	283	-	1.362
3.09	Industrie metallurgiche . . . . .	8	-	10	40	174	3	2	237
3.10	Industrie meccaniche . . . . .	1.077	179	222	1.194	719	733	2	4.126
3.10 A	Fonderie di 2ª fusione . . . . .	1	-	34	39	112	4	-	190
3.10 B	Carpenter. metallica, arredi, apparecchi termici . . . . .	122	19	79	498	354	185	-	1.257
3.10 C	Macchine motr., appar. imp. sollev. e trasp. . . . .	1	-	7	7	10	-	-	25
3.10 D	Macchine utensili e utensileria . . . . .	1	-	56	108	28	1	-	194
3.10 E	Macchine operatrici per agricoltura e industria . . . . .	26	2	17	180	34	89	1	349
3.10 F	Minuteria metallica, stoviglie, armi e munizioni . . . . .	10	2	1	10	9	16	-	48
3.10 G	Meccanica di precisione e affini . . . . .	7	-	1	18	3	7	-	36
3.10 H	Apparecchi elettrici e di telecomunicazioni . . . . .	6	1	-	-	4	6	-	17
3.10 I	Officine meccaniche . . . . .	903	155	27	334	165	425	1	2.010
3.11	Costruzione mezzi di trasporto . . . . .	12	4	6	58	82	28	-	190
3.12	Lavorazione minerali non metalliferi . . . . .	154	26	59	611	489	68	1	1.408
3.13	Ind. chimiche e derivati petrolio e carbone . . . . .	13	2	18	125	32	4	-	194
3.13 A	Industria prodotti chimici di base . . . . .	2	-	13	109	14	-	-	138
3.13 B	Industria prodotti chimici per industria e agric. . . . .	11	2	5	16	18	4	-	56
3.13 C	Industria prodotti farmaceutici . . . . .	-	-	-	-	-	-	-	-
3.13 D	Industria prod. chimici per cons. non industr. . . . .	-	-	-	-	-	-	-	-
3.13 E	Industria derivati petrolio e carbone . . . . .	-	-	-	-	-	-	-	-
3.14	Industrie della gomma . . . . .	25	3	10	37	11	15	-	101
3.15	Prod. cellulosa per tessuti e fibre chimiche . . . . .	-	-	-	-	-	-	-	-
3.16	Industrie della carta e cartotecnica . . . . .	8	3	5	37	32	8	2	95
3.17	Industrie poligrafiche ed editoriali . . . . .	38	5	6	69	11	49	-	178
3.18	Industrie foto-fono-cinematografiche . . . . .	47	13	-	6	6	3	-	75
3.19	Industrie prodotti materie plastiche . . . . .	23	4	49	236	147	29	4	492
3.20	Industrie manifatturiere varie . . . . .	6	4	4	47	12	8	-	81
<b>4</b>	<b>Costruzioni e installazio.e di impianti . . . . .</b>	<b>876</b>	<b>103</b>	<b>138</b>	<b>1.709</b>	<b>1.764</b>	<b>297</b>	<b>2</b>	<b>4.889</b>
4.01	Industrie delle costruzioni . . . . .	722	87	127	1.598	1.712	191	2	4.439
4.02	Industrie dell'installazione di impianti . . . . .	154	16	11	111	52	106	-	450
<b>5</b>	<b>Energia elettrica, vapore, gas e acqua . . . . .</b>	<b>22</b>	<b>-</b>	<b>143</b>	<b>352</b>	<b>43</b>	<b>6</b>	<b>8</b>	<b>574</b>
5.01	Prod. e distrib. energia elettrica, vapore . . . . .	-	-	83	275	-	-	-	358
5.02	Produzione e distribuzione di gas . . . . .	7	-	23	47	22	6	-	105
5.03	Raccolta e distribuzione di acqua . . . . .	15	-	37	30	21	-	8	111



Segue Tav. 11 - Addetti alle unità locali per categoria posizionale, sesso e per ramo, classe e sottoclasse di attività economica

Segue B — MASCHI

N. classificazione	RAMI, CLASSI E SOTTOCLASSI DI ATTIVITÀ ECONOMICA	IMPREDITORI, TITOLARI, SOCI DI COOPERATIVA	FAMILIARI COADIUVANTI	DIRIGENTI, IMPIEGATI E CATEGORIE SPECIALI	OPERAI SPECIALIZZATI E QUALIFICATI	OPERAI COMUNI E MANOVALI	APPRENDISTI	ALTRO PERSONALE (Sorveglianti, custodi, ecc.)	TOTALE
<b>6</b>	<b>Commercio . . . . .</b>	<b>4.649</b>	<b>1.505</b>	<b>499</b>	<b>794</b>	<b>785</b>	<b>249</b>	<b>50</b>	<b>8.531</b>
6.01	Commercio all'ingrosso . . . . .	439	117	219	283	317	32	4	1.411
6.01 A	Materie prime agricole e tessili, animali vivi e semiprodotti di origine vegetale e animale . . . . .	24	8	11	7	11	1	-	62
6.01 B	Prodotti alimentari e bevande . . . . .	273	75	114	167	222	12	3	866
6.01 C	Combustibili, minerali, metalli e prodotti chimici . . . . .	33	5	25	40	22	-	-	125
6.01 D	Legname, materiali da costruzione e articoli di installazione . . . . .	32	3	9	6	15	4	-	69
6.01 E	Macchine, materiali (per l'industria, il commercio, ecc.) e veicoli . . . . .	14	2	17	28	4	6	1	72
6.01 F	Mobili di qualsiasi tipo, elettrodomestici e articoli per la casa . . . . .	18	4	9	7	12	3	-	53
6.01 G	Tessuti, articoli di abbigliamento e arredamento; calzature ed articoli in cuoio . . . . .	21	13	19	17	7	2	-	79
6.01 H	Prodotti farmaceutici, articoli sanitari e da profumeria . . . . .	3	1	3	4	9	1	-	21
6.01 I	Apparecchi ottici, fotografici, pietre preziose e altri prodotti non alimentari, n.a.c. . . . .	9	4	10	-	-	3	-	26
6.01 L	Materiali vari da recupero . . . . .	12	2	2	7	15	-	-	38
6.02	Commercio al minuto . . . . .	2.552	868	258	421	395	191	18	4.703
6.02 A	Generi alimentari, di bevande e tabacchi . . . . .	1.276	528	42	163	167	81	6	2.263
6.02 B	Tessuti e articoli per l'abbigliamento . . . . .	286	116	51	16	8	9	-	486
6.02 C	Articoli di arredamento, mobili, apparecchi e materiali per la casa . . . . .	310	88	48	89	100	62	2	699
6.02 D	Autoveicoli, motoveicoli e natanti - Distributori di carburanti e lubrificanti . . . . .	251	40	56	122	73	29	5	576
6.02 E	Prodotti farmaceutici, apparecchi sanitari, vernici, cosmetici, saponi e detersivi . . . . .	83	15	15	3	7	3	4	130
6.02 F	Mobili, macchine e forniture per ufficio; librerie, giornali e riviste . . . . .	79	19	12	7	9	5	1	132
6.02 G	Articoli vari - Grandi magazzini . . . . .	267	62	34	21	31	2	-	417
6.03	Commercio ambulante . . . . .	942	152	-	-	16	-	-	1.110
6.04	Intermediari commercio, imprese immobiliari, agenzie mediaz., mag. deposito e frigoriferi	198	5	8	6	6	-	19	242
6.05	Noleggio di beni mobili . . . . .	3	1	-	-	-	-	-	4
6.06	Alberghi e pubblici esercizi . . . . .	515	362	14	84	51	26	9	1.061
<b>7</b>	<b>Trasporti e comunicazioni . . . . .</b>	<b>746</b>	<b>74</b>	<b>384</b>	<b>426</b>	<b>355</b>	<b>5</b>	<b>257</b>	<b>2.247</b>
7.01	Trasporti terrestri . . . . .	644	64	135	368	228	3	29	1.471
7.02	Trasporti marittimi, lacuali e fluviali . . . . .	10	-	-	-	-	-	-	10
7.03	Trasporti aerei . . . . .	-	-	-	-	-	-	-	-
7.04	Attività complementari ai trasporti . . . . .	24	10	16	4	7	2	1	64
7.05	Servizi ausiliari dei trasporti . . . . .	68	-	5	-	117	-	-	190
7.06	Comunicazioni . . . . .	-	-	228	54	3	-	227	512
<b>8</b>	<b>Credito, assicurazione, imprese finanziarie di controllo, gestioni esattoriali . . . . .</b>	<b>97</b>	<b>2</b>	<b>588</b>	<b>35</b>	<b>-</b>	<b>2</b>	<b>8</b>	<b>732</b>
8.01	Credito . . . . .	20	-	489	35	-	-	7	551
8.01 A	Imprese bancarie . . . . .	20	-	489	35	-	-	7	551
8.01 B	Istituti speciali di credito e istituzioni finanziarie . . . . .	-	-	-	-	-	-	-	-
8.02	Assicurazione . . . . .	72	2	18	-	-	2	1	95
8.03	Imprese finanziarie di controllo e gestioni esattoriali . . . . .	5	-	81	-	-	-	-	86
<b>9</b>	<b>Servizi . . . . .</b>	<b>530</b>	<b>82</b>	<b>64</b>	<b>183</b>	<b>191</b>	<b>32</b>	<b>22</b>	<b>1.104</b>
9.01	Servizi per l'igiene e la pulizia . . . . .	391	30	11	80	88	25	10	635
9.02	Servizi dello spettacolo e ricreativi . . . . .	91	48	9	54	46	7	4	259
9.03	Servizi sanitari . . . . .	-	-	-	-	-	-	-	-
9.03 B	Servizi sanitari privati . . . . .	-	-	-	-	-	-	-	-
9.04	Servizi per l'istruzione . . . . .	21	2	10	7	4	-	-	44
9.05	Servizi legali, commerciali, tecnici e artistici . . . . .	-	-	-	-	-	-	-	-
9.08	Servizi vari, non altrove classificati . . . . .	27	2	34	42	53	-	8	166
	<b>TOTALE . . . . .</b>	<b>10.616</b>	<b>2.312</b>	<b>2.949</b>	<b>8.773</b>	<b>6.373</b>	<b>2.159</b>	<b>418</b>	<b>33.600</b>

**Tav. 12 - Mezzi di trasporto terrestri in dotazione alle unità locali per tipo e per ramo, classe e sottoclasse di attività economica**

N. classificazione	RAMI, CLASSI E SOTTOCLASSI DI ATTIVITÀ ECONOMICA	MOTOVEICOLI		AUTOVETTURE		AUTOCARRI		RIMORCHI		AUTOVEICOLI PER USI SPECIALI O PER TRASPORTO SPECIFICO	
		Unità locali	N	Unità locali	N	Unità locali	N	Unità locali	N	Unità locali	N
<b>1</b>	<b>Agricoltura, foreste, caccia e pesca</b>	<b>7</b>	<b>11</b>	<b>47</b>	<b>59</b>	<b>44</b>	<b>88</b>	<b>19</b>	<b>66</b>	<b>7</b>	<b>10</b>
1.03	Foreste. . . . .	-	-	-	-	1	1	-	-	-	-
1.05	Pesca. . . . .	4	4	4	5	14	16	-	-	-	-
1.05 A	Pesca e allev. in acque dolci . . . . .	4	4	1	1	1	1	-	-	-	-
1.05 B	Pesca e allev. acque marine e lagunari . . . . .	-	-	3	4	13	15	-	-	-	-
1.06	Attiv. connesse con l'agricoltura . . . . .	3	7	43	54	29	71	19	66	7	10
1.06 A	Att. trasf. annesse aziende agricole che lavorano prodotti propri . . . . .	1	1	1	2	3	14	10	54	-	-
1.06 B	Att. trasf., conservazione, raccolta e vend. prod. agric., in forma associata . . . . .	-	-	1	3	4	15	1	2	1	3
1.06 C	Esercizio macchine agricole . . . . .	1	1	39	47	6	9	8	10	6	7
1.06 D	Altre associazioni operanti nell'agric. . . . .	1	5	2	2	16	33	-	-	-	-
<b>2</b>	<b>Industrie estrattive . . . . .</b>	<b>-</b>	<b>-</b>	<b>3</b>	<b>4</b>	<b>10</b>	<b>23</b>	<b>3</b>	<b>9</b>	<b>1</b>	<b>1</b>
2.01	Estraz. minerali metalliferi . . . . .	-	-	-	-	-	-	-	-	-	-
2.02	Estraz. minerali non metalliferi . . . . .	-	-	3	4	10	23	3	9	1	1
2.02 A	Estr. comb. solidi, liquidi e gassosi . . . . .	-	-	-	-	1	1	-	-	1	1
2.02 B	Estr. altri min. non metalliferi . . . . .	-	-	-	-	-	-	-	-	-	-
2.02 C	Estr. materiali di cava . . . . .	-	-	3	4	9	22	3	9	-	-
<b>3</b>	<b>Industrie manifatturiere . . . . .</b>	<b>100</b>	<b>113</b>	<b>703</b>	<b>877</b>	<b>451</b>	<b>623</b>	<b>19</b>	<b>36</b>	<b>45</b>	<b>87</b>
3.01	Industrie alimentari e affini. . . . .	13	19	51	87	96	159	5	12	7	12
3.01 A	Ind. molitoria e pastificazione . . . . .	3	3	17	22	54	77	3	6	2	2
3.01 B	Industria dolciaria . . . . .	1	1	4	5	6	15	-	-	1	2
3.01 C	Industria conserviera . . . . .	-	-	11	18	11	19	-	-	2	3
3.01 D	Industria casearia . . . . .	2	4	2	2	8	14	-	-	1	1
3.01 E	Ind. grassi vegetali e animali . . . . .	-	-	-	-	-	-	-	-	-	-
3.01 F	Industrie alimentari varie . . . . .	6	10	13	31	13	26	2	6	1	4
3.01 G	Ind. bevande alcoliche e distill. alcool . . . . .	-	-	4	9	3	7	-	-	-	-
3.01 H	Ind. idromin. e bevande analcoliche . . . . .	1	1	-	-	1	1	-	-	-	-
3.02	Industria del tabacco. . . . .	-	-	1	1	-	-	1	1	-	-
3.03	Industrie tessili. . . . .	3	3	53	58	15	17	-	-	2	4
3.03 A	Industria laniera . . . . .	-	-	-	-	1	1	-	-	-	-
3.03 B	Industria cotoniera . . . . .	-	-	1	1	1	1	-	-	-	-
3.03 C	Industria della seta . . . . .	-	-	-	-	-	-	-	-	-	-
3.03 D	Ind. canapa, lino, iuta e simili. . . . .	-	-	1	1	-	-	-	-	1	2
3.03 E	Lavor. fibre chimiche . . . . .	-	-	-	-	-	-	-	-	-	-
3.03 F	Industria maglie e calze . . . . .	3	3	50	55	10	12	-	-	1	2
3.03 G	Altre industrie tessili. . . . .	-	-	1	1	3	3	-	-	-	-
3.04	Ind. vestiario, abbigl., arredamento . . . . .	6	6	65	70	18	21	-	-	1	1
3.05	Industrie delle calzature . . . . .	3	4	51	52	8	8	-	-	-	-
3.06	Ind. delle pelli e del cuoio . . . . .	1	1	9	9	3	4	-	-	-	-
3.07	Industrie del legno . . . . .	18	18	62	72	39	43	1	3	8	8
3.07 A	Ind. legno, sughero e affini . . . . .	18	18	62	72	39	43	1	3	8	8
3.07 B	Ind. veic. e carpent. navale legno . . . . .	-	-	-	-	-	-	-	-	-	-
3.08	Ind. mobilio e arredamento in legno . . . . .	5	5	52	79	64	86	1	2	4	6
3.09	Industrie metallurgiche. . . . .	-	-	1	4	1	2	-	-	-	-
3.10	Industrie meccaniche . . . . .	39	39	284	341	122	150	1	1	12	16
3.10 A	Fonderie di 2ª fusione . . . . .	-	-	1	1	1	1	-	-	-	-
3.10 B	Carpent. metall., arredi, app. termici . . . . .	4	4	31	38	35	50	-	-	4	7
3.10 C	Macch. motr., app. imp. soll. e trasp. . . . .	-	-	-	-	-	-	-	-	-	-
3.10 D	Macchine utensili . . . . .	-	-	1	5	1	1	-	-	-	-
3.10 E	Macch. operatrici per agric. e ind. . . . .	-	-	7	13	9	15	-	-	-	-
3.10 F	Minut. metall., stoviglie, armi, ecc. . . . .	-	-	4	4	2	2	-	-	-	-
3.10 G	Meccanica di precisione e affini . . . . .	-	-	2	3	2	2	-	-	-	-
3.10 H	App. elettr. e di telecomunicazioni . . . . .	-	-	1	1	1	1	-	-	-	-
3.10 I	Officine meccaniche. . . . .	35	35	237	276	71	78	1	1	8	9
3.11	Costruzione mezzi di trasporto . . . . .	-	-	3	5	4	5	-	-	1	2
3.12	Lavor. minerali non metalliferi. . . . .	7	13	30	44	54	78	9	15	10	38
3.13	Ind. chim. e deriv. petrolio e carb. . . . .	1	1	5	12	5	10	-	-	-	-
3.13 A	Ind. prodotti chimici di base. . . . .	-	-	1	3	1	1	-	-	-	-
3.13 B	Ind. prod. chimici per ind. e agric. . . . .	1	1	4	9	4	9	-	-	-	-
3.13 C	Ind. prodotti farmaceutici . . . . .	-	-	-	-	-	-	-	-	-	-
3.13 D	Ind. prod. chimici per cons. non ind. . . . .	-	-	-	-	-	-	-	-	-	-
3.13 E	Ind. derivati petrolio e carbone . . . . .	-	-	-	-	-	-	-	-	-	-
3.14	Industrie della gomma. . . . .	1	1	7	8	2	11	-	-	-	-
3.15	Prod. cellul. per tess. e fibre chim. . . . .	-	-	-	-	-	-	-	-	-	-
3.16	Ind. della carta e cartotecnica . . . . .	-	-	3	3	5	7	-	-	-	-
3.17	Ind. poligrafiche ed editoriali . . . . .	2	2	8	10	2	2	-	-	-	-
3.18	Ind. foto-fono-cinematografiche . . . . .	1	1	12	13	1	1	-	-	-	-
3.19	Ind. prodotti materie plastiche . . . . .	-	-	5	8	7	11	1	2	-	-
3.20	Ind. manifatturiere varie. . . . .	-	-	1	1	5	8	-	-	-	-
<b>4</b>	<b>Costruzioni e install. di impianti</b>	<b>49</b>	<b>57</b>	<b>309</b>	<b>405</b>	<b>207</b>	<b>265</b>	<b>6</b>	<b>12</b>	<b>10</b>	<b>22</b>
4.01	Ind. delle costruzioni . . . . .	35	41	231	311	166	209	6	12	9	17
4.02	Ind. installazione di impianti. . . . .	14	16	78	94	41	56	-	-	1	5
<b>5</b>	<b>Energ. elettrica, vapore, gas e acqua</b>	<b>18</b>	<b>37</b>	<b>17</b>	<b>64</b>	<b>14</b>	<b>24</b>	<b>1</b>	<b>1</b>	<b>-</b>	<b>-</b>
5.01	Prod. e distr. energia elettr., vapore . . . . .	12	28	9	48	7	13	1	1	-	-
5.02	Produzione e distribuzione di gas. . . . .	3	5	7	15	4	7	-	-	-	-
5.03	Raccolta e distrib. di acqua . . . . .	3	4	1	1	3	4	-	-	-	-

Segue Tav. 12 - Mezzi di trasporto terrestri in dotazione alle unità locali per tipo e per ramo, classe e sottoclasse di attività economica

N. classificazione	RAMI, CLASSI E SOTTOCLASSI DI ATTIVITÀ ECONOMICA	MOTOVEICOLI		AUTOVETTURE		AUTOCARRI		RIMORCHI		AUTOVEICOLI PER USI SPECIALI O PER TRASPORTO SPECIFICO	
		Unità locali	N	Unità locali	N	Unità locali	N	Unità locali	N	Unità locali	N
<b>6</b>	<b>Commercio . . . . .</b>	540	567	1.530	1.706	883	1.184	13	20	34	56
6.01	Commercio all'ingrosso . . . . .	36	42	123	181	264	492	8	12	14	31
6.01 A	Materie prime agricole e tessili e semipr. di origine vegetale e animale . . . . .	-	-	6	9	15	20	1	2	1	1
6.01 B	Prodotti alimentari e bevande . . . . .	22	27	73	108	165	329	5	8	6	16
6.01 C	Combustibili, minerali, metalli e prodotti chimici . . . . .	6	6	8	13	23	51	1	1	5	12
6.01 D	Legname, materiali da costruzione e articoli di installazione . . . . .	3	3	7	9	13	21	-	-	-	-
6.01 E	Macchine, materiali (per l'industria, commercio, ecc.) e veicoli . . . . .	1	1	5	10	10	18	-	-	-	-
6.01 F	Mobili di qualsiasi tipo, elettrodomestici e articoli per la casa . . . . .	1	1	7	10	9	18	-	-	1	1
6.01 G	Tessuti, articoli abbigl. e arredam.; calzature ed articoli in cuoio . . . . .	-	-	10	15	14	16	-	-	1	1
6.01 H	Prodotti farmaceutici, articoli sanitari e profumeria . . . . .	-	-	2	2	1	1	-	-	-	-
6.01 I	Apparecchi ottici, fotografici e altri prodotti non alimentari, n.a.c. . . . .	1	2	3	3	4	6	-	-	-	-
6.01 L	Materiali vari da recupero . . . . .	2	2	2	2	10	12	1	1	-	-
6.02	Commercio al minuto . . . . .	219	237	811	901	320	379	3	6	19	23
6.02 A	Generi alimentari, bevande e tabacchi . . . . .	144	155	437	475	129	138	1	1	6	6
6.02 B	Tessuti e articoli di abbigliamento . . . . .	5	6	100	108	11	11	-	-	1	1
6.02 C	Articoli di arredam., mobili, apparecchi e materiali per la casa . . . . .	32	35	144	167	78	97	-	-	3	3
6.02 D	Autoveicoli, motov. e natanti - Distributori di carburanti e lubrificanti . . . . .	6	7	31	38	19	31	1	4	2	3
6.02 E	Prod. farmaceutici, apparecchi sanitari, vernici, cosmetici, detersivi . . . . .	2	2	12	13	-	-	-	-	-	-
6.02 F	Mobili, macchine e forniture per ufficio; librerie, giornali e riviste . . . . .	6	7	15	20	5	6	-	-	-	-
6.02 G	Articoli vari - Grandi magazzini . . . . .	24	25	72	80	78	96	1	1	7	10
6.03	Commercio ambulante . . . . .	262	265	439	451	280	284	2	2	-	-
6.04	Intermediari comm., impr. immob., ag. mediaz., mag. depos. e frigorif. . . . .	11	11	78	88	12	22	-	-	1	2
6.05	Noleggio di beni mobili . . . . .	-	-	2	4	1	1	-	-	-	-
6.06	Alberghi e pubblici esercizi . . . . .	12	12	77	81	6	6	-	-	-	-
<b>7</b>	<b>Trasporti e comunicazioni . . . . .</b>	<b>2</b>	<b>2</b>	<b>183</b>	<b>223</b>	<b>372</b>	<b>548</b>	<b>80</b>	<b>129</b>	<b>9</b>	<b>23</b>
7.01	Trasporti terrestri . . . . .	2	2	176	201	367	512	78	125	9	23
7.02	Trasporti marittimi, lacuali e fluviali . . . . .	-	-	-	-	1	1	-	-	-	-
7.03	Trasporti aerei . . . . .	-	-	-	-	-	-	-	-	-	-
7.04	Attività complementari ai trasporti . . . . .	-	-	2	3	1	3	1	1	-	-
7.05	Servizi ausiliari dei trasporti . . . . .	-	-	3	5	1	2	1	3	-	-
7.06	Comunicazioni . . . . .	-	-	2	14	2	30	-	-	-	-
<b>8</b>	<b>Credito, assicurazione, impr. finanziarie controllo, gest. esattoriali</b>	<b>3</b>	<b>5</b>	<b>24</b>	<b>28</b>	<b>-</b>	<b>-</b>	<b>-</b>	<b>-</b>	<b>-</b>	<b>-</b>
8.01	Credito . . . . .	-	-	4	8	-	-	-	-	-	-
8.01 A	Imprese bancarie . . . . .	-	-	4	8	-	-	-	-	-	-
8.01 B	Istituti speciali di credito e istituzioni finanziarie . . . . .	-	-	-	-	-	-	-	-	-	-
8.02	Assicurazione . . . . .	2	2	19	19	-	-	-	-	-	-
8.03	Imprese finanziarie di controllo e gestioni esattoriali . . . . .	1	3	1	1	-	-	-	-	-	-
<b>9</b>	<b>Servizi . . . . .</b>	<b>7</b>	<b>13</b>	<b>74</b>	<b>124</b>	<b>14</b>	<b>17</b>	<b>8</b>	<b>16</b>	<b>31</b>	<b>65</b>
9.01	Servizi per l'igiene e la pulizia . . . . .	6	8	28	33	3	3	1	3	12	30
9.02	Servizi dello spettacolo e ricreativi . . . . .	-	-	24	26	6	9	6	9	18	29
9.03	Servizi sanitari . . . . .	-	-	-	-	-	-	-	-	-	-
9.03 B	Servizi sanitari privati . . . . .	-	-	-	-	-	-	-	-	-	-
9.04	Servizi per l'istruzione . . . . .	-	-	19	37	4	4	-	-	1	6
9.05	Servizi legali, commerciali e tecnici . . . . .	-	-	-	-	-	-	-	-	-	-
9.08	Servizi vari, non altrove classificati . . . . .	1	5	3	28	1	1	1	4	-	-
	<b>TOTALE . . . . .</b>	<b>726</b>	<b>805</b>	<b>2.890</b>	<b>3.490</b>	<b>1.995</b>	<b>2.772</b>	<b>149</b>	<b>289</b>	<b>137</b>	<b>264</b>



Segue Tav. 13 - Personale dipendente occupato nel 1970 per mese e per ramo, classe e sottoclasse di attività economica (1)

Segue A — DIRIGENTI, IMPIEGATI E CATEGORIE SPECIALI

N. classificazione	RAMI, CLASSI E SOTTOCLASSI DI ATTIVITÀ ECONOMICA	GENNAIO	FEBBRAIO	MARZO	APRILE	MAGGIO	GIUGNO	LUGLIO	AGOSTO	SETTEMBRE	OTTOBRE	NOVEMBRE	DICEMBRE	MEDIA ANNUA
<b>6</b>	<b>Commercio . . . . .</b>	<b>611</b>	<b>622</b>	<b>629</b>	<b>636</b>	<b>646</b>	<b>647</b>	<b>658</b>	<b>654</b>	<b>746</b>	<b>848</b>	<b>829</b>	<b>856</b>	<b>699</b>
6.01	Commercio all'ingrosso . . . . .	260	266	269	270	276	275	277	276	361	460	439	466	325
6.01 A	Materie prime agricole e tessili e semipr. di origine vegetale e animale . . . . .	15	15	15	15	15	15	15	15	16	16	15	16	15
6.01 B	Prodotti alimentari e bevande . . . . .	148	151	152	154	158	158	161	161	158	157	156	157	156
6.01 C	Combustibili, minerali, metalli e prodotti chimici . . . . .	20	20	21	21	21	20	18	19	19	22	23	22	21
6.01 D	Legname, materiali da costruzione e articoli di installazione . . . . .	12	12	15	15	16	16	17	15	15	15	15	14	15
6.01 E	Macchine, materiali (per l'industria, commercio, ecc.) e veicoli . . . . .	17	17	17	17	19	18	17	17	17	18	17	16	17
6.01 F	Mobili di qualsiasi tipo, elettrodomestici e articoli per la casa . . . . .	9	12	12	12	11	11	11	11	12	11	12	12	11
6.01 G	Tessuti, articoli abbigl. e arredam.; calzature ed articoli in cuoio . . . . .	19	19	19	19	19	19	19	19	19	20	20	20	19
6.01 H	Prodotti farmaceutici, articoli sanitari e profumeria . . . . .	11	12	11	11	11	11	11	11	11	11	11	11	11
6.01 I	Apparecchi ottici, fotografici e altri prodotti non alimentari, n.a.c. . . . .	7	6	5	4	4	5	6	6	8	8	8	8	6
6.01 L	Materiali vari da recupero . . . . .	2	2	2	2	2	2	2	2	86	182	162	190	53
6.02	Commercio al minuto . . . . .	336	340	342	347	349	351	357	353	359	363	367	367	353
6.02 A	Generi alimentari, bevande e tabacchi . . . . .	53	53	52	53	53	54	54	55	57	57	58	57	55
6.02 B	Tessuti e articoli di abbigliamento . . . . .	66	66	66	69	69	71	70	70	72	74	74	75	70
6.02 C	Articoli di arredam., mobili, apparecchi e materiali per la casa . . . . .	66	68	71	71	71	72	75	74	73	73	74	74	72
6.02 D	Autoveicoli, motov. e natanti - Distributori di carburanti e lubrificanti . . . . .	75	75	75	75	75	76	77	76	77	78	79	79	76
6.02 E	Prod. farmaceutici, apparecchi sanitari, vernici, cosmetici, detersivi . . . . .	21	21	21	21	21	21	21	21	21	21	21	21	21
6.02 F	Mobili, macchine e forniture per ufficio; librerie, giornali e riviste . . . . .	15	15	15	15	17	15	17	16	17	17	17	17	16
6.02 G	Articoli vari - Grandi magazzini . . . . .	40	42	42	43	43	42	43	41	42	43	44	44	42
6.03	Commercio ambulante . . . . .	-	-	-	-	-	-	-	-	-	-	-	-	-
6.04	Intermediari comm., impr. immob., ag. mediaz., mag. depos. e frigorif. . . . .	11	12	13	13	14	14	16	16	17	16	14	14	14
6.05	Noleggio di beni mobili . . . . .	-	-	-	-	-	-	-	-	-	-	-	-	-
6.06	Alberghi e pubblici esercizi . . . . .	4	4	5	6	7	7	8	9	9	9	9	9	7
<b>7</b>	<b>Trasporti e comunicazioni . . . . .</b>	<b>467</b>	<b>466</b>	<b>467</b>	<b>473</b>	<b>503</b>	<b>503</b>	<b>500</b>	<b>508</b>	<b>510</b>	<b>518</b>	<b>513</b>	<b>520</b>	<b>496</b>
7.01	Trasporti terrestri . . . . .	118	118	120	122	123	122	122	125	124	126	124	124	122
7.02	Trasporti marittimi, lacuali e fluviali . . . . .	-	-	-	-	-	-	-	-	-	-	-	-	-
7.03	Trasporti aerei . . . . .	-	-	-	-	-	-	-	-	-	-	-	-	-
7.04	Attività complementari ai trasporti . . . . .	3	3	3	3	10	12	14	15	15	14	14	16	10
7.05	Servizi ausiliari dei trasporti . . . . .	11	11	11	11	11	10	10	10	11	12	11	11	11
7.06	Comunicazioni . . . . .	335	334	333	337	359	359	354	358	360	366	364	369	352
<b>8</b>	<b>Credito, assicurazione, impr. finanziarie controllo, gest. esattoriali</b>	<b>592</b>	<b>589</b>	<b>592</b>	<b>595</b>	<b>593</b>	<b>598</b>	<b>594</b>	<b>594</b>	<b>595</b>	<b>594</b>	<b>596</b>	<b>598</b>	<b>594</b>
8.01	Credito . . . . .	491	488	487	489	490	495	493	493	493	492	496	496	492
8.01 A	Imprese bancarie . . . . .	491	488	487	489	490	495	493	493	493	492	496	496	492
8.01 B	Istituti speciali di credito e istituzioni finanziarie . . . . .	-	-	-	-	-	-	-	-	-	-	-	-	-
8.02	Assicurazione . . . . .	66	66	70	71	68	68	66	66	67	67	65	67	67
8.03	Imprese finanziarie di controllo e gestioni esattoriali . . . . .	35	35	35	35	35	35	35	35	35	35	35	35	35
<b>9</b>	<b>Servizi . . . . .</b>	<b>66</b>	<b>67</b>	<b>68</b>	<b>68</b>	<b>68</b>	<b>69</b>	<b>70</b>	<b>70</b>	<b>73</b>	<b>74</b>	<b>74</b>	<b>72</b>	<b>70</b>
9.01	Servizi per l'igiene e la pulizia . . . . .	8	8	8	8	8	8	8	8	8	8	8	8	8
9.02	Servizi dello spettacolo e ricreativi . . . . .	6	6	6	6	6	6	6	6	6	6	6	6	6
9.03	Servizi sanitari . . . . .	-	-	-	-	-	-	-	-	-	-	-	-	-
9.03 B	Servizi sanitari privati . . . . .	-	-	-	-	-	-	-	-	-	-	-	-	-
9.04	Servizi per l'istruzione . . . . .	9	10	10	10	10	10	10	10	10	10	11	11	10
9.05	Servizi legali, commerciali e tecnici . . . . .	-	-	-	-	-	-	-	-	-	-	-	-	-
9.08	Servizi vari, non altrove classificati . . . . .	43	43	44	44	44	45	46	46	49	50	49	47	46
	<b>TOTALE . . . . .</b>	<b>3.410</b>	<b>3.449</b>	<b>3.496</b>	<b>3.534</b>	<b>3.578</b>	<b>3.609</b>	<b>3.624</b>	<b>3.892</b>	<b>3.796</b>	<b>3.863</b>	<b>3.858</b>	<b>3.898</b>	<b>3.667</b>

(1) Cfr. corrispondente nota a pag. 55.



Segue Tav. 13 - Personale dipendente occupato nel 1970 per mese e per ramo, classe e sottoclasse di attività economica (1)

Segue B — ALTRO PERSONALE

N. classificazione	RAMI, CLASSI E SOTTOCLASSI DI ATTIVITÀ ECONOMICA	GENNAIO	FEBBRAIO	MARZO	APRILE	MAGGIO	GIUGNO	LUGLIO	AGOSTO	SETTEMBRE	OTTOBRE	NOVEMBRE	DICEMBRE	MEDIA ANNUA
<b>6</b>	<b>Commercio . . . . .</b>	2.357	2.328	2.296	2.382	2.211	2.445	2.509	2.499	2.603	2.606	2.592	2.441	2.439
6.01	Commercio all'ingrosso . . . . .	966	932	894	941	749	982	1.038	1.024	1.124	1.132	1.125	965	989
6.01 A	Materie prime agricole e tessili e sempr. di origine vegetale e animale	24	24	24	22	22	42	46	44	50	50	34	33	35
6.01 B	Prodotti alimentari e bevande . . . . .	720	682	642	691	489	697	749	743	747	754	758	692	697
6.01 C	Combustibili, minerali, metalli e prodotti chimici . . . . .	50	56	54	53	52	50	49	49	50	55	57	54	52
6.01 D	Legname, materiali da costruzione e articoli di installazione . . . . .	19	19	20	20	21	19	21	19	19	18	18	19	19
6.01 E	Macchine, materiali (per l'industria, commercio, ecc.) e veicoli . . . . .	40	40	39	39	47	53	51	54	136	136	135	43	68
6.01 F	Mobili di qualsiasi tipo, elettrodomestici e articoli per la casa . . . . .	26	26	26	28	29	29	29	21	28	29	29	29	27
6.01 G	Tessuti, articoli abbigl. e arredam.; calzature ed articoli in cuoio . . . . .	52	50	51	48	50	53	53	54	53	48	52	53	51
6.01 H	Prodotti farmaceutici, articoli sanitari e profumeria . . . . .	16	16	16	17	17	17	17	17	18	18	18	18	17
6.01 I	Apparecchi ottici, fotografici e altri prodotti non alimentari, n.a.c. . . . .	4	4	4	4	4	4	4	4	4	5	5	5	4
6.01 L	Materiali vari da recupero . . . . .	15	15	18	19	18	18	19	19	19	19	19	19	18
6.02	Commercio al minuto . . . . .	1.180	1.192	1.196	1.212	1.211	1.209	1.218	1.207	1.217	1.216	1.220	1.230	1.209
6.02 A	Generi alimentari, bevande e tabacchi . . . . .	465	470	472	477	480	479	480	477	482	482	479	485	477
6.02 B	Tessuti e articoli di abbigliamento . . . . .	98	96	98	100	101	99	101	101	104	104	105	105	101
6.02 C	Articoli di arredam., mobili, apparecchi e materiali per la casa . . . . .	258	262	260	267	262	257	261	252	252	250	252	255	257
6.02 D	Autoveicoli, motov. e natanti - Distributori di carburanti e lubrificanti . . . . .	210	213	216	213	214	213	214	223	219	218	214	215	215
6.02 E	Prod. farmaceutici, apparecchi sanitari, vernici, cosmetici, detersivi . . . . .	38	39	39	44	45	45	45	43	42	41	43	38	42
6.02 F	Mobili, macchine e forniture per ufficio; librerie, giornali e riviste . . . . .	22	22	21	21	20	21	22	23	23	26	26	27	23
6.02 G	Articoli vari - Grandi magazzini . . . . .	89	90	90	90	89	95	95	88	95	95	101	105	94
6.03	Commercio ambulante . . . . .	-	-	-	-	-	-	-	-	-	-	-	-	-
6.04	Intermediari comm., impr. immob., ag. mediaz., mag. depos. e frigorif. . . . .	25	15	15	14	16	17	18	27	29	30	30	30	22
6.05	Noleggio di beni mobili . . . . .	-	-	-	-	-	-	-	-	-	-	-	-	-
6.06	Alberghi e pubblici esercizi . . . . .	186	189	191	215	235	237	235	241	233	228	217	216	219
<b>7</b>	<b>Trasporti e comunicazioni . . . . .</b>	1.064	1.065	1.069	1.085	1.113	1.141	1.151	1.165	1.150	1.141	1.121	1.108	1.114
7.01	Trasporti terrestri . . . . .	580	581	583	598	617	621	618	622	623	629	613	603	607
7.02	Trasporti marittimi, lacuali e fluviali . . . . .	-	-	-	-	-	-	-	-	-	-	-	-	-
7.03	Trasporti aerei . . . . .	-	-	-	-	-	-	-	-	-	-	-	-	-
7.04	Attività complementari ai trasporti . . . . .	9	10	10	10	12	12	12	14	14	16	15	15	12
7.05	Servizi ausiliari dei trasporti . . . . .	108	109	109	110	113	138	152	154	136	120	118	116	124
7.06	Comunicazioni . . . . .	367	365	367	367	371	370	369	375	377	376	375	374	371
<b>8</b>	<b>Credito, assicurazione, impr. finanziarie controllo, gest. esattoriali</b>	62	62	64	66	66	66	67	67	69	70	71	71	67
8.01	Credito . . . . .	41	42	41	41	41	41	42	41	41	41	41	41	41
8.01 A	Imprese bancarie . . . . .	41	42	41	41	41	41	42	41	41	41	41	41	41
8.01 B	Istituti speciali di credito e istituzioni finanziarie . . . . .	-	-	-	-	-	-	-	-	-	-	-	-	-
8.02	Assicurazione . . . . .	18	17	20	22	22	22	22	23	25	26	27	27	23
8.03	Imprese finanziarie di controllo e gestioni esattoriali . . . . .	3	3	3	3	3	3	3	3	3	3	3	3	3
<b>9</b>	<b>Servizi . . . . .</b>	458	466	502	516	532	540	541	565	561	561	561	550	529
9.01	Servizi per l'igiene e la pulizia . . . . .	292	294	303	305	311	313	308	314	315	312	314	315	308
9.02	Servizi dello spettacolo e ricreativi . . . . .	91	94	118	119	121	127	131	132	122	114	111	94	115
9.03	Servizi sanitari . . . . .	-	-	-	-	-	-	-	-	-	-	-	-	-
9.03 B	Servizi sanitari privati . . . . .	-	-	-	-	-	-	-	-	-	-	-	-	-
9.04	Servizi per l'istruzione . . . . .	10	10	11	11	12	12	13	13	13	13	13	14	12
9.05	Servizi legali, commerciali e tecnici . . . . .	-	-	-	-	-	-	-	-	-	-	-	-	-
9.08	Servizi vari, non altrove classificati . . . . .	65	68	70	81	88	88	89	106	111	122	123	127	95
	<b>TOTALE . . . . .</b>	<b>20.428</b>	<b>20.908</b>	<b>21.850</b>	<b>22.611</b>	<b>22.870</b>	<b>23.505</b>	<b>24.044</b>	<b>26.436</b>	<b>25.413</b>	<b>25.483</b>	<b>25.135</b>	<b>24.097</b>	<b>23.565</b>

(1) Cfr. corrispondente nota a pag. 55.





Segue Tav. 14 - Ore di lavoro prestate dal personale operaio nel 1970 per mese e per ramo, classe e sottoclasse di attività economica

N. classificazione	RAMI, CLASSI E SOTTOCLASSI DI ATTIVITÀ ECONOMICA	ORE DI LAVORO (centinaia)												TOTALE
		Gennaio	Febbraio	Marzo	Aprile	Maggio	Giugno	Luglio	Agosto	Settembre	Ottobre	Novembre	Dicembre	
<b>6</b>	<b>Commercio . . . . .</b>	4.345	4.250	4.248	4.403	4.078	4.496	4.689	4.621	4.814	4.832	4.756	4.514	54.046
6.01	Commercio all'ingrosso . . . . .	1.733	1.664	1.619	1.696	1.369	1.760	1.909	1.853	2.036	2.051	2.007	1.740	21.437
6.01 A	Materie prime agricole e tessili e semipr. di origine vegetale e animale . . . . .	47	47	46	42	41	77	86	81	93	94	65	63	782
6.01 B	Prodotti alimentari e bevande . . . . .	1.262	1.193	1.136	1.221	877	1.224	1.357	1.324	1.344	1.351	1.338	1.227	14.854
6.01 C	Combustibili, minerali, metalli e prodotti chimici . . . . .	97	105	105	102	99	97	94	97	97	106	107	103	1.209
6.01 D	Legname, materiali da costruzione e articoli di installazione . . . . .	35	34	36	36	37	34	38	35	35	34	33	34	421
6.01 E	Macchine, materiali (per l'industria, commercio, ecc.) e veicoli . . . . .	76	77	77	75	90	99	100	99	238	242	235	80	1.488
6.01 F	Mobili di qualsiasi tipo, elettrodomestici e articoli per la casa . . . . .	49	49	49	53	55	55	56	39	53	56	55	54	623
6.01 G	Tessuti, articoli abbigl. e arredam.; calzature ed articoli in cuoio . . . . .	100	95	98	92	95	101	101	103	100	91	97	101	1.174
6.01 H	Prodotti farmaceutici, articoli sanitari e profumeria . . . . .	30	29	30	33	32	32	31	32	33	33	33	33	381
6.01 I	Apparecchi ottici, fotografici e altri prodotti non alimentari, n.a.c. . . . .	8	8	8	8	8	8	8	8	8	9	9	9	99
6.01 L	Materiali vari da recupero . . . . .	29	27	34	34	35	33	38	35	35	35	35	36	406
6.02	Commercio al minuto . . . . .	2.216	2.205	2.246	2.279	2.245	2.260	2.295	2.263	2.287	2.291	2.284	2.311	27.182
6.02 A	Generi alimentari, bevande e tabacchi . . . . .	876	862	883	897	890	896	903	897	901	908	898	914	10.725
6.02 B	Tessuti e articoli di abbigliamento . . . . .	187	183	189	193	190	190	194	193	202	201	198	199	2.319
6.02 C	Articoli di arredam., mobili, apparecchi e materiali per la casa . . . . .	472	473	477	490	474	471	481	458	460	458	458	465	5.637
6.02 D	Autoveicoli, motov. e natanti - Distributori di carburanti e lubrificanti . . . . .	398	397	409	404	407	405	412	424	420	416	406	408	4.906
6.02 E	Prod. farmaceutici, apparecchi sanitari, vernici, cosmetici, detersivi . . . . .	70	73	73	82	83	83	82	79	78	76	80	72	931
6.02 F	Mobili, macchine e forniture per ufficio; librerie, giornali e riviste . . . . .	42	42	41	40	39	41	43	45	44	50	51	52	530
6.02 G	Articoli vari - Grandi magazzini . . . . .	171	175	174	173	162	174	180	167	182	182	193	201	2.134
6.03	Commercio ambulante . . . . .	-	-	-	-	-	-	-	-	-	-	-	-	-
6.04	Intermediari comm., impr. immob., ag. mediaz., mag. depos. e frigorif. . . . .	46	28	29	27	29	32	35	50	53	56	55	56	496
6.05	Noleggio di beni mobili . . . . .	-	-	-	-	-	-	-	-	-	-	-	-	-
6.06	Alberghi e pubblici esercizi . . . . .	350	353	354	401	435	444	450	455	438	434	410	407	4.931
<b>7</b>	<b>Trasporti e comunicazioni . . . . .</b>	1.907	1.870	1.920	1.943	1.971	2.027	2.074	2.039	2.039	2.020	1.987	1.990	23.787
7.01	Trasporti terrestri . . . . .	1.052	1.015	1.059	1.076	1.098	1.104	1.115	1.096	1.100	1.106	1.084	1.088	12.993
7.02	Trasporti marittimi, lacuali e fluviali . . . . .	-	-	-	-	-	-	-	-	-	-	-	-	-
7.03	Trasporti aerei . . . . .	-	-	-	-	-	-	-	-	-	-	-	-	-
7.04	Attività complementari ai trasporti . . . . .	18	19	20	20	23	24	23	25	24	27	29	28	280
7.05	Servizi ausiliari dei trasporti . . . . .	187	189	193	198	202	241	278	251	242	211	205	208	2.605
7.06	Comunicazioni . . . . .	650	647	648	649	648	658	658	667	673	676	669	666	7.909
<b>8</b>	<b>Credito, assicurazione, impr. finanziarie controllo, gest. esattoriali . . . . .</b>	139	137	138	145	138	141	141	144	150	153	155	157	1.738
8.01	Credito . . . . .	95	94	92	95	89	94	93	96	96	97	97	99	1.137
8.01 A	Imprese bancarie . . . . .	95	94	92	95	89	94	93	96	96	97	97	99	1.137
8.01 B	Istituti speciali di credito e istituzioni finanziarie . . . . .	-	-	-	-	-	-	-	-	-	-	-	-	-
8.02	Assicurazione . . . . .	38	37	40	44	43	42	42	42	48	50	52	52	530
8.03	Imprese finanziarie di controllo e gestioni esattoriali . . . . .	6	6	6	6	6	5	6	6	6	6	6	6	71
<b>9</b>	<b>Servizi . . . . .</b>	807	813	879	912	937	950	968	1.000	1.002	1.005	986	945	11.204
9.01	Servizi per l'igiene e la pulizia . . . . .	508	497	520	528	535	536	537	538	550	544	536	544	6.373
9.02	Servizi dello spettacolo e ricreativi . . . . .	156	160	197	200	204	214	228	225	204	191	185	159	2.323
9.03	Servizi sanitari . . . . .	-	-	-	-	-	-	-	-	-	-	-	-	-
9.03 B	Servizi sanitari privati . . . . .	-	-	-	-	-	-	-	-	-	-	-	-	-
9.04	Servizi per l'istruzione . . . . .	20	20	22	22	22	24	25	25	26	26	26	28	286
9.05	Servizi legali, commerciali e tecnici . . . . .	-	-	-	-	-	-	-	-	-	-	-	-	-
9.08	Servizi vari, non altrove classificati . . . . .	123	136	140	162	176	176	178	212	222	244	239	214	2.222
	<b>TOTALE . . . . .</b>	<b>33.407</b>	<b>33.518</b>	<b>35.704</b>	<b>37.771</b>	<b>36.721</b>	<b>38.698</b>	<b>41.787</b>	<b>40.175</b>	<b>43.943</b>	<b>43.227</b>	<b>40.637</b>	<b>37.651</b>	<b>463.239</b>



Segue Tav. 15 - Spese per il personale dipendente nel 1970 per titolo di spesa, gruppo posizionale del personale e per ramo, classe e sottoclasse di attività economica  
Migliaia di lire

N. classificazione	RAMI, CLASSI E SOTTOCLASSI DI ATTIVITÀ ECONOMICA	SPESE IN TOTALE			STIPENDI, SALARI E ALTRE CORRESPONSIONI AL LORDO DELLE RITENUTE, PAGATI AL PERSONALE			CONTRIBUTI SOCIALI OBBLIGATORI A CARICO DEL DATORE DI LAVORO		
		Dirigenti, impiegati e categorie speciali	Altro personale	Totale	Dirigenti, impiegati e categorie speciali	Altro personale	Totale	Dirigenti, impiegati e categorie speciali	Altro personale	Totale
6	<b>Commercio</b>	3.236.018	5.943.196	9.179.214	2.103.051	3.884.685	5.987.736	944.506	1.738.001	2.682.507
6.01	Commercio all'ingrosso	1.505.426	2.062.764	3.568.190	987.616	1.383.811	2.371.427	432.832	580.542	1.013.374
6.01 A	Materie prime agricole e tessili e semipr. di origine vegetale e animale	59.542	82.571	142.113	39.553	53.502	93.055	15.345	25.403	40.748
6.01 B	Prodotti alimentari e bevande	731.396	1.362.628	2.094.024	474.834	923.746	1.398.580	212.497	371.895	584.392
6.01 C	Combustibili, minerali, metalli e prodotti chimici	109.051	116.632	225.683	70.337	76.464	146.801	33.681	35.450	69.131
6.01 D	Legname, materiali da costruzione e articoli di installazione	55.625	60.618	116.243	37.300	40.644	77.944	16.415	17.458	33.873
6.01 E	Macchine, materiali (per l'industria, commercio, ecc.) e veicoli	117.392	115.301	232.693	71.606	79.730	151.336	35.344	29.508	64.852
6.01 F	Mobili di qualsiasi tipo, elettrodomestici e articoli per la casa	81.359	65.530	146.889	52.800	43.000	95.800	25.920	20.380	46.300
6.01 G	Tessuti, articoli abbigl. e arredam.; calzature ed articoli in cuoio	74.493	130.985	205.478	49.350	85.005	134.355	22.256	39.891	62.147
6.01 H	Prodotti farmaceutici, articoli sanitari e profumeria	41.799	52.413	94.212	26.232	33.480	59.712	12.783	16.437	29.220
6.01 I	Apparecchi ottici, fotografici e altri prodotti non alimentari, n.a.c.	54.067	14.499	68.566	33.750	9.180	42.930	16.875	4.590	21.465
6.01 L	Materiali vari da recupero	180.702	61.587	242.289	131.854	39.060	170.914	41.716	19.530	61.246
6.02	Commercio al minuto	1.610.774	3.210.880	4.821.654	1.037.602	2.066.116	3.103.718	475.829	956.556	1.432.385
6.02 A	Generi alimentari, bevande e tabacchi	143.043	1.350.433	1.493.476	94.546	864.416	958.962	39.536	410.671	450.207
6.02 B	Tessuti e articoli di abbigliamento	420.349	301.310	721.659	267.008	191.560	458.568	129.364	90.393	219.757
6.02 C	Articoli di arredam., mobili, apparecchi e materiali per la casa	283.525	601.416	884.941	184.131	388.176	572.307	82.030	175.317	257.347
6.02 D	Autoveicoli, motov. e natanti - Distributori di carburanti e lubrificanti	290.999	510.366	801.365	191.900	334.859	526.759	83.082	147.180	230.262
6.02 E	Prod. farmaceutici, apparecchi sanitari, vernici, cosmetici, detersivi	168.240	136.546	304.786	105.000	86.750	191.750	52.020	42.728	94.748
6.02 F	Mobili, macchine e forniture per ufficio; librerie, giornali e riviste	103.487	65.146	168.633	65.150	42.003	107.153	31.335	19.223	50.558
6.02 G	Articoli vari - Grandi magazzini	201.131	245.663	446.794	129.867	158.352	288.219	58.462	71.044	129.506
6.03	Commercio ambulante	-	-	-	-	-	-	-	-	-
6.04	Intermediari comm., impr. immob., ag. mediaz., mag. depos. e frigorif.	95.940	61.724	157.664	61.575	39.946	101.521	29.916	18.899	48.815
6.05	Noleggio di beni mobili	-	-	-	-	-	-	-	-	-
6.06	Alberghi e pubblici esercizi	23.878	607.828	631.706	16.258	394.812	411.070	5.929	182.004	187.933
7	<b>Trasporti e comunicazioni</b>	1.576.671	2.843.461	4.420.132	1.245.271	2.080.439	3.325.710	133.338	516.784	650.122
7.01	Trasporti terrestri	405.434	1.583.493	1.988.927	302.321	1.135.454	1.437.775	41.881	313.381	355.262
7.02	Trasporti marittimi, lacuali e fluviali	-	-	-	-	-	-	-	-	-
7.03	Trasporti aerei	-	-	-	-	-	-	-	-	-
7.04	Attività complementari ai trasporti	37.625	32.451	70.076	25.635	21.435	47.070	9.143	9.505	18.648
7.05	Servizi ausiliari dei trasporti	30.774	225.114	255.888	20.700	160.802	181.502	8.868	60.988	69.856
7.06	Comunicazioni	1.102.838	1.002.403	2.105.241	896.615	762.748	1.659.363	73.446	132.910	206.356
8	<b>Credito, assicurazione, impr. finanziarie controllo, gest. esattoriali</b>	3.971.568	242.716	4.214.284	2.551.875	161.583	2.713.458	827.615	49.955	877.570
8.01	Credito	3.568.399	202.090	3.770.489	2.292.828	133.528	2.426.356	737.634	41.233	778.867
8.01 A	Imprese bancarie	3.568.399	202.090	3.770.489	2.292.828	133.528	2.426.356	737.634	41.233	778.867
8.01 B	Istituti speciali di credito e istituzioni finanziarie	-	-	-	-	-	-	-	-	-
8.02	Assicurazione	275.209	31.714	306.923	174.012	22.055	196.067	58.279	6.410	64.689
8.03	Imprese finanziarie di controllo e gestioni esattoriali	127.960	8.912	136.872	85.035	6.000	91.035	31.702	2.312	34.014
9	<b>Servizi</b>	292.447	1.288.280	1.580.727	228.838	976.104	1.204.942	51.281	261.349	312.630
9.01	Servizi per l'igiene e la pulizia	52.637	854.959	907.596	39.000	642.836	681.836	8.933	172.942	181.875
9.02	Servizi dello spettacolo e ricreativi	12.690	229.790	242.480	9.474	176.710	186.184	2.461	45.347	47.808
9.03	Servizi sanitari	-	-	-	-	-	-	-	-	-
9.03 B	Servizi sanitari privati	-	-	-	-	-	-	-	-	-
9.04	Servizi per l'istruzione	56.783	26.743	83.526	46.050	20.220	66.270	9.716	5.661	15.377
9.05	Servizi legali, commerciali e tecnici	-	-	-	-	-	-	-	-	-
9.08	Servizi vari, non altrove classificati	170.337	176.788	347.125	134.314	136.338	270.652	30.171	37.399	67.570
	<b>TOTALE</b>	<b>15973.205</b>	<b>59044.510</b>	<b>75017.715</b>	<b>10589.177</b>	<b>38491.869</b>	<b>49081.046</b>	<b>3.652.388</b>	<b>17087.556</b>	<b>20739.944</b>

DATI COMUNALI

Tav. 16 - Imprese e unità locali per comune

N. classificazione	RAMI E CLASSI DI ATTIVITÀ ECONOMICA	PROVINCIA					1. ADRIA				
		Imprese	Unità locali				Imprese	Unità locali			
			Totale		artigiane			Totale		artigiane	
			N	Addetti	N	Addetti		N	Addetti	N	Addetti
<b>1</b>	<b>Agric., foreste, caccia e pesca</b>	264	312	1.847	198	452	6	7	105	3	4
1.03	Foreste . . . . .	3	3	31	1	5	-	-	-	-	-
1.05	Pesca . . . . .	66	68	628	53	178	2	2	2	2	2
1.06	Attività connesse con l'agricoltura	195	241	1.188	144	269	4	5	103	1	2
<b>2</b>	<b>Industrie estrattive . . . . .</b>	18	27	121	13	21	-	-	-	-	-
2.01	Estraz. minerali metalliferi . . . . .	-	-	-	-	-	-	-	-	-	-
2.02	Estraz. minerali non metalliferi . . . . .	18	27	121	13	21	-	-	-	-	-
<b>3</b>	<b>Industrie manifatturiere . . . . .</b>	3.112	3.221	22.350	2.747	7.864	236	250	2.022	213	622
3.01	Ind. alimentari e affini . . . . .	159	185	3.374	104	379	9	13	458	6	22
3.02	Ind. del tabacco . . . . .	3	4	211	-	-	-	1	127	-	-
3.03	Ind. tessili . . . . .	304	311	2.349	273	933	13	13	33	13	33
3.04	Ind. vestiario, abbigl., arredam. . . . .	639	650	4.661	578	1.654	44	46	434	39	90
3.05	Ind. delle calzature . . . . .	226	226	790	205	455	13	13	14	13	14
3.06	Ind. delle pelli e del cuoio . . . . .	22	23	122	19	104	1	2	11	1	8
3.07	Ind. del legno . . . . .	349	350	1.154	329	698	20	20	47	19	41
3.08	Ind. del mobilio e arredam. in legno . . . . .	190	192	1.485	165	650	18	18	132	17	81
3.09	Ind. metallurgiche . . . . .	5	5	243	3	14	-	-	-	-	-
3.10	Ind. meccaniche . . . . .	940	975	4.423	881	2.233	100	102	436	91	256
3.11	Ind. costruzione mezzi di trasporto . . . . .	9	13	196	2	8	-	-	-	-	-
3.12	Ind. lavoraz. minerali non metallif. . . . .	120	134	1.686	70	333	5	7	93	4	46
3.13	Ind. chimiche e derivati petrolio e carbone . . . . .	13	15	199	7	29	1	2	132	1	1
3.14	Ind. della gomma . . . . .	22	22	106	21	41	1	1	2	1	2
3.15	Ind. produzione di cellulosa per usi tessili e fibre chimiche . . . . .	-	-	-	-	-	-	-	-	-	-
3.16	Ind. della carta e cartotecnica . . . . .	5	6	115	3	33	-	-	-	-	-
3.17	Ind. poligrafiche ed editoriali . . . . .	30	30	227	25	109	3	3	18	3	18
3.18	Ind. foto-fono-cinematografiche . . . . .	48	50	94	49	93	5	5	10	5	10
3.19	Ind. prodotti materie plastiche . . . . .	20	22	647	8	49	3	4	75	-	-
3.20	Ind. manifatturiere varie . . . . .	8	8	268	5	49	-	-	-	-	-
<b>4</b>	<b>Costruz. e install. di impianti . . . . .</b>	725	849	4.945	603	2.350	36	45	352	28	92
4.01	Ind. delle costruzioni . . . . .	587	709	4.478	471	1.993	30	39	343	23	84
4.02	Ind. installazione di impianti . . . . .	138	140	467	132	357	6	6	9	5	8
<b>5</b>	<b>Energ. elettr., vap., gas e acqua . . . . .</b>	20	53	607	-	-	1	5	107	-	-
5.01	Produzione e distribuz. di energia elettrica, vapore e acqua calda . . . . .	-	17	372	-	-	-	2	63	-	-
5.02	Produzione e distribuzione di gas . . . . .	5	11	110	-	-	-	1	8	-	-
5.03	Raccolta e distribuzione di acqua . . . . .	15	25	125	-	-	1	2	36	-	-
<b>6</b>	<b>Commercio . . . . .</b>	6.006	6.234	13.745	-	-	561	587	1.254	-	-
6.01	Commercio all'ingrosso . . . . .	368	410	2.185	-	-	32	33	136	-	-
6.02	Commercio al minuto . . . . .	3.533	3.670	7.803	-	-	341	352	770	-	-
6.03	Commercio ambulante . . . . .	1.083	1.083	1.468	-	-	89	89	111	-	-
6.04	Intermediari comm., impr. immob., agenz. mediaz., mag. dep. e frig. . . . .	196	234	271	-	-	-	17	16	-	-
6.05	Noleggio di beni mobili . . . . .	3	4	4	-	-	2	2	2	-	-
6.06	Alberghi e pubblici esercizi . . . . .	823	833	2.014	-	-	94	94	219	-	-
<b>7</b>	<b>Trasporti e comunicazioni . . . . .</b>	635	766	2.583	575	816	47	57	226	44	60
7.01	Trasporti terrestri . . . . .	568	597	1.524	525	685	40	42	101	40	52
7.02	Trasp. marittimi, lacuali e fluviali . . . . .	5	5	10	-	-	-	-	-	-	-
7.03	Trasporti aerei . . . . .	-	-	-	-	-	-	-	-	-	-
7.04	Attività complement. ai trasporti . . . . .	43	50	92	37	59	6	6	11	4	8
7.05	Servizi ausiliari dei trasporti . . . . .	19	22	191	13	72	1	1	42	-	-
7.06	Comunicazioni . . . . .	-	92	766	-	-	-	8	72	-	-
<b>8</b>	<b>Credito, assicuraz., impr. finanz. controllo, gest. esattor. . . . .</b>	95	204	858	-	-	8	19	87	-	-
8.01	Credito . . . . .	20	83	578	-	-	2	7	55	-	-
8.02	Assicurazione . . . . .	70	80	191	-	-	6	10	21	-	-
8.03	Impr. finanz. controllo, gest. esatt. . . . .	5	41	89	-	-	-	2	11	-	-
<b>9</b>	<b>Servizi . . . . .</b>	862	935	1.844	703	1.018	61	68	148	52	75
9.01	Servizi per l'igiene e la pulizia . . . . .	711	735	1.218	703	1.018	54	56	116	52	75
9.02	Serv. dello spettacolo e ricreativi . . . . .	99	123	373	-	-	4	6	21	-	-
9.03	Servizi sanitari . . . . .	-	-	-	-	-	-	-	-	-	-
9.04	Servizi per l'istruzione . . . . .	20	26	50	-	-	2	2	5	-	-
9.05	Serv. legali, commerciali e tecnici . . . . .	-	-	-	-	-	-	-	-	-	-
9.08	Serv. vari, non altrove classificati . . . . .	32	51	203	-	-	1	4	6	-	-
	<b>TOTALE . . . . .</b>	<b>11.737</b>	<b>12.601</b>	<b>48.900</b>	<b>4.839</b>	<b>12.521</b>	<b>956</b>	<b>1.038</b>	<b>4.301</b>	<b>340</b>	<b>853</b>

## e per ramo e classe di attività economica

2. ARIANO NEL POLÈSINE					3. ARQUÀ POLÈSINE					4. BADIA POLÈSINE					N. classifica- zione
Imprese	Unità locali				Imprese	Unità locali				Imprese	Unità locali				
	Totale		artigiane			Totale		artigiane			Totale		artigiane		
	N	Addetti	N	Addetti		N	Addetti	N	Addetti		N	Addetti	N	Addetti	
15	16	54	12	18	6	8	62	6	12	3	4	8	2	2	1
2	2	26	-	-	-	-	-	-	-	-	-	-	-	-	1.03
2	2	2	2	2	-	-	-	-	-	-	-	-	-	-	1.05
11	12	26	10	16	6	8	62	6	12	3	4	8	2	2	1.06
-	1	2	-	-	-	-	-	-	-	1	1	1	1	1	2
-	-	-	-	-	-	-	-	-	-	-	-	-	-	-	2.01
-	1	2	-	-	-	-	-	-	-	1	1	1	1	1	2.02
75	75	528	59	177	33	37	357	31	91	173	177	1.209	151	397	3
6	6	149	3	16	2	3	71	1	2	13	15	148	8	27	3.01
-	-	-	-	-	-	-	-	-	-	-	-	-	-	-	3.02
7	7	47	5	35	2	2	13	2	13	7	7	40	4	13	3.03
13	13	76	11	21	3	3	77	2	3	23	24	303	21	29	3.04
2	2	2	2	2	2	2	2	2	2	7	7	7	7	7	3.05
1	1	4	1	4	1	1	14	1	14	1	1	1	1	1	3.06
10	10	53	6	10	6	6	9	6	9	15	15	60	14	30	3.07
2	2	38	1	2	5	5	12	5	12	27	27	123	23	77	3.08
-	-	-	-	-	-	-	-	-	-	1	1	216	-	-	3.09
27	27	74	26	72	9	10	129	8	13	52	52	124	52	124	3.10
-	-	-	-	-	-	-	-	-	-	2	2	10	1	3	3.11
4	4	72	1	2	1	2	9	1	2	14	15	120	9	29	3.12
-	-	-	-	-	1	1	6	1	6	-	-	-	-	-	3.13
1	1	2	1	2	-	-	-	-	-	1	1	1	1	1	3.14
-	-	-	-	-	-	-	-	-	-	-	-	-	-	-	3.15
-	-	-	-	-	-	-	-	-	-	-	-	-	-	-	3.16
1	1	10	1	10	-	-	-	-	-	6	6	21	6	21	3.17
1	1	1	1	1	-	-	-	-	-	2	2	2	2	2	3.18
-	-	-	-	-	-	-	-	-	-	2	2	33	2	33	3.19
-	-	-	-	-	1	1	13	1	13	-	-	-	-	-	3.20
13	14	65	11	28	9	10	43	9	33	29	32	174	26	102	4
13	14	65	11	28	9	10	43	9	33	20	23	150	17	78	4.01
-	-	-	-	-	-	-	-	-	-	9	9	24	9	24	4.02
-	-	-	-	-	-	1	7	-	-	1	3	19	-	-	5
-	-	-	-	-	-	1	7	-	-	-	1	8	-	-	5.01
-	-	-	-	-	-	-	-	-	-	1	1	6	-	-	5.02
-	-	-	-	-	-	-	-	-	-	-	1	5	-	-	5.03
160	163	294	-	-	62	64	176	-	-	309	312	778	-	-	6
6	7	14	-	-	3	4	49	-	-	22	23	165	-	-	6.01
88	89	164	-	-	34	35	78	-	-	161	163	395	-	-	6.02
38	38	50	-	-	14	14	21	-	-	91	91	134	-	-	6.03
1	2	3	-	-	-	-	-	-	-	6	6	14	-	-	6.04
-	-	-	-	-	-	-	-	-	-	-	-	-	-	-	6.05
27	27	63	-	-	11	11	28	-	-	29	29	70	-	-	6.06
21	25	48	18	19	8	10	24	7	10	32	35	119	29	39	7
21	21	31	18	19	6	7	14	6	8	25	26	74	23	26	7.01
-	-	-	-	-	-	-	-	-	-	-	-	-	-	-	7.02
-	-	-	-	-	-	-	-	-	-	-	-	-	-	-	7.03
-	-	-	-	-	2	2	3	1	2	4	4	5	4	5	7.04
-	-	-	-	-	-	-	-	-	-	3	3	15	2	8	7.05
-	4	17	-	-	-	1	7	-	-	-	2	25	-	-	7.06
-	3	10	-	-	-	1	3	-	-	9	15	48	-	-	8
-	2	8	-	-	-	1	3	-	-	2	5	26	-	-	8.01
-	-	-	-	-	-	-	-	-	-	7	9	19	-	-	8.02
-	1	2	-	-	-	-	-	-	-	-	1	3	-	-	8.03
25	25	38	20	26	9	9	12	7	8	41	46	83	32	51	9
21	21	28	20	26	7	7	8	7	8	33	34	60	32	51	9.01
2	2	6	-	-	2	2	4	-	-	1	3	12	-	-	9.02
-	-	-	-	-	-	-	-	-	-	-	-	-	-	-	9.03
-	1	2	-	-	-	-	-	-	-	3	3	5	-	-	9.04
-	-	-	-	-	-	-	-	-	-	-	-	-	-	-	9.05
1	1	2	-	-	-	-	-	-	-	4	6	6	-	-	9.08
309	322	1.039	120	268	127	140	684	60	154	598	625	2.439	241	592	

Segue Tav. 16 - Imprese e unità locali per comune

N. classificazione	RAMI E CLASSI DI ATTIVITÀ ECONOMICA	5. BAGNOLO DI PO					6. BERGANTINO				
		Imprese	Unità locali				Imprese	Unità locali			
			Totale		artigiane			Totale		artigiane	
			N	Addetti	N	Addetti		N	Addetti	N	Addetti
<b>1</b>	<b>Agric., foreste, caccia e pesca</b>	<b>3</b>	<b>3</b>	<b>4</b>	<b>3</b>	<b>4</b>	<b>1</b>	<b>2</b>	<b>12</b>	<b>-</b>	<b>-</b>
1.03	Foreste . . . . .	-	-	-	-	-	-	-	-	-	-
1.05	Pesca . . . . .	1	1	1	1	1	-	-	-	-	-
1.06	Attività connesse con l'agricoltura	2	2	3	2	3	1	2	12	-	-
<b>2</b>	<b>Industrie estrattive</b>	<b>-</b>	<b>-</b>	<b>-</b>	<b>-</b>	<b>-</b>	<b>-</b>	<b>-</b>	<b>-</b>	<b>-</b>	<b>-</b>
2.01	Estraz. minerali metalliferi . . . . .	-	-	-	-	-	-	-	-	-	-
2.02	Estraz. minerali non metalliferi . . . . .	-	-	-	-	-	-	-	-	-	-
<b>3</b>	<b>Industrie manifatturiere</b>	<b>24</b>	<b>24</b>	<b>83</b>	<b>23</b>	<b>59</b>	<b>45</b>	<b>46</b>	<b>414</b>	<b>38</b>	<b>85</b>
3.01	Ind. alimentari e affini . . . . .	1	1	2	1	2	2	2	3	2	3
3.02	Ind. del tabacco . . . . .	-	-	-	-	-	-	-	-	-	-
3.03	Ind. tessili . . . . .	1	1	4	1	4	10	10	92	7	18
3.04	Ind. vestiario, abbigl., arredam. . . . .	8	8	14	8	14	2	2	2	2	2
3.05	Ind. delle calzature . . . . .	1	1	1	1	1	2	2	2	2	2
3.06	Ind. delle pelli e del cuoio . . . . .	-	-	-	-	-	-	-	-	-	-
3.07	Ind. del legno . . . . .	2	2	2	2	2	8	8	33	7	18
3.08	Ind. del mobilio e arredam. in legno . . . . .	3	3	3	3	15	2	2	12	2	12
3.09	Ind. metallurgiche . . . . .	-	-	-	-	-	-	-	-	-	-
3.10	Ind. meccaniche . . . . .	7	7	21	7	21	15	16	46	14	28
3.11	Ind. costruzione mezzi di trasporto . . . . .	-	-	-	-	-	-	-	-	-	-
3.12	Ind. lavoraz. minerali non metallif. . . . .	1	1	24	-	-	3	3	223	1	1
3.13	Ind. chimiche e derivati petrolio e carbone . . . . .	-	-	-	-	-	-	-	-	-	-
3.14	Ind. della gomma . . . . .	-	-	-	-	-	1	1	1	1	1
3.15	Ind. produzione di cellulosa per usi tessili e fibre chimiche . . . . .	-	-	-	-	-	-	-	-	-	-
3.16	Ind. della carta e cartotecnica . . . . .	-	-	-	-	-	-	-	-	-	-
3.17	Ind. poligrafiche ed editoriali . . . . .	-	-	-	-	-	-	-	-	-	-
3.18	Ind. foto-fono-cinematografiche . . . . .	-	-	-	-	-	-	-	-	-	-
3.19	Ind. prodotti materie plastiche . . . . .	-	-	-	-	-	-	-	-	-	-
3.20	Ind. manifatturiere varie . . . . .	-	-	-	-	-	-	-	-	-	-
<b>4</b>	<b>Costruz. e install. di impianti</b>	<b>3</b>	<b>4</b>	<b>15</b>	<b>3</b>	<b>7</b>	<b>4</b>	<b>4</b>	<b>17</b>	<b>4</b>	<b>17</b>
4.01	Ind. delle costruzioni . . . . .	3	4	15	3	7	2	2	14	2	14
4.02	Ind. installazione di impianti . . . . .	-	-	-	-	-	2	2	3	2	3
<b>5</b>	<b>Energ. elettr., vap., gas e acqua</b>	<b>-</b>	<b>-</b>	<b>-</b>	<b>-</b>	<b>-</b>	<b>-</b>	<b>-</b>	<b>-</b>	<b>-</b>	<b>-</b>
5.01	Produzione e distribuz. di energia elettrica, vapore e acqua calda . . . . .	-	-	-	-	-	-	-	-	-	-
5.02	Produzione e distribuzione di gas . . . . .	-	-	-	-	-	-	-	-	-	-
5.03	Raccolta e distribuzione di acqua . . . . .	-	-	-	-	-	-	-	-	-	-
<b>6</b>	<b>Commercio</b>	<b>37</b>	<b>38</b>	<b>65</b>	<b>-</b>	<b>-</b>	<b>48</b>	<b>48</b>	<b>81</b>	<b>-</b>	<b>-</b>
6.01	Commercio all'ingrosso . . . . .	-	-	-	-	-	1	1	1	-	-
6.02	Commercio al minuto . . . . .	26	27	47	-	-	35	35	62	-	-
6.03	Commercio ambulante . . . . .	3	3	5	-	-	3	3	3	-	-
6.04	Intermediari comm., impr. immob., agenz. mediaz., mag. dep. e frigg. . . . .	1	1	1	-	-	3	3	3	-	-
6.05	Noleggio di beni mobili . . . . .	-	-	-	-	-	-	-	-	-	-
6.06	Alberghi e pubblici esercizi . . . . .	7	7	12	-	-	6	6	12	-	-
<b>7</b>	<b>Trasporti e comunicazioni</b>	<b>2</b>	<b>3</b>	<b>6</b>	<b>2</b>	<b>2</b>	<b>7</b>	<b>8</b>	<b>14</b>	<b>7</b>	<b>8</b>
7.01	Trasporti terrestri . . . . .	2	2	2	2	2	7	7	8	7	8
7.02	Trasp. marittimi, lacuali e fluviali . . . . .	-	-	-	-	-	-	-	-	-	-
7.03	Trasporti aerei . . . . .	-	-	-	-	-	-	-	-	-	-
7.04	Attività complement. ai trasporti . . . . .	-	-	-	-	-	-	-	-	-	-
7.05	Servizi ausiliari dei trasporti . . . . .	-	-	-	-	-	-	-	-	-	-
7.06	Comunicazioni . . . . .	-	1	4	-	-	-	1	6	-	-
<b>8</b>	<b>Credito, assicuraz., impr. finanz. controllo, gest. esattor.</b>	<b>-</b>	<b>2</b>	<b>2</b>	<b>-</b>	<b>-</b>	<b>-</b>	<b>2</b>	<b>4</b>	<b>-</b>	<b>-</b>
8.01	Credito . . . . .	-	1	1	-	-	-	1	3	-	-
8.02	Assicurazione . . . . .	-	-	-	-	-	-	-	-	-	-
8.03	Impr. finanz. controllo, gest. esatt. . . . .	-	1	1	-	-	-	1	1	-	-
<b>9</b>	<b>Servizi</b>	<b>4</b>	<b>4</b>	<b>5</b>	<b>3</b>	<b>3</b>	<b>14</b>	<b>15</b>	<b>26</b>	<b>8</b>	<b>9</b>
9.01	Servizi per l'igiene e la pulizia . . . . .	3	3	3	3	3	8	8	9	8	9
9.02	Serv. dello spettacolo e ricreativi . . . . .	-	-	-	-	-	6	6	16	-	-
9.03	Servizi sanitari . . . . .	-	-	-	-	-	-	-	-	-	-
9.04	Servizi per l'istruzione . . . . .	-	-	-	-	-	-	1	1	-	-
9.05	Serv. legali, commerciali e tecnici . . . . .	-	-	-	-	-	-	-	-	-	-
9.08	Serv. vari, non altrove classificati . . . . .	1	1	2	-	-	-	-	-	-	-
	<b>TOTALE . . .</b>	<b>73</b>	<b>78</b>	<b>180</b>	<b>34</b>	<b>75</b>	<b>119</b>	<b>125</b>	<b>568</b>	<b>57</b>	<b>119</b>

e per ramo e classe di attività economica

7. BOSARO					8. CALTO					9. CANARO					N. classificazione
Imprese	Unità locali				Imprese	Unità locali				Imprese	Unità locali				
	Totale		artigiane			Totale		artigiane			Totale		artigiane		
	N	Addetti	N	Addetti		N	Addetti	N	Addetti		N	Addetti	N	Addetti	
1	1	39	1	39	-	-	-	-	-	5	6	12	5	11	1
-	-	-	-	-	-	-	-	-	-	-	-	-	-	-	1.03
1	1	39	1	39	-	-	-	-	-	5	6	12	5	11	1.05
-	-	-	-	-	-	-	-	-	-	-	-	-	-	-	1.06
-	-	-	-	-	2	2	2	2	2	-	-	-	-	-	2
-	-	-	-	-	-	-	-	-	-	-	-	-	-	-	2.01
-	-	-	-	-	2	2	2	2	2	-	-	-	-	-	2.02
12	13	204	9	46	21	21	104	16	65	79	79	151	76	127	3
-	-	-	-	-	3	3	15	1	1	2	2	5	2	5	3.01
-	-	-	-	-	-	-	-	-	-	-	-	-	-	-	3.02
1	1	30	1	30	5	5	18	4	14	38	38	39	38	39	3.03
-	-	-	-	-	4	4	16	4	16	14	14	52	14	52	3.04
-	-	-	-	-	-	-	-	-	-	5	5	5	5	5	3.05
-	-	-	-	-	-	-	-	-	-	-	-	-	-	-	3.06
1	1	1	1	1	3	3	22	1	1	9	9	12	9	12	3.07
4	4	31	3	10	-	-	-	-	-	2	2	6	1	2	3.08
4	4	5	4	5	6	6	33	6	33	8	8	30	6	10	3.09
1	1	13	-	-	-	-	-	-	-	-	-	-	-	-	3.10
-	-	-	-	-	-	-	-	-	-	-	-	-	-	-	3.11
-	-	-	-	-	-	-	-	-	-	-	-	-	-	-	3.12
-	-	-	-	-	-	-	-	-	-	-	-	-	-	-	3.13
-	-	-	-	-	-	-	-	-	-	-	-	-	-	-	3.14
-	-	-	-	-	-	-	-	-	-	-	-	-	-	-	3.15
1	1	5	-	-	-	-	-	-	-	-	-	-	-	-	3.16
-	-	-	-	-	-	-	-	-	-	-	-	-	-	-	3.17
-	-	-	-	-	-	-	-	-	-	1	1	2	1	2	3.18
-	1	119	-	-	-	-	-	-	-	-	-	-	-	-	3.19
-	-	-	-	-	-	-	-	-	-	-	-	-	-	-	3.20
5	8	15	1	1	7	8	41	7	12	12	14	79	9	36	4
5	8	15	1	1	5	6	39	5	10	10	12	77	7	34	4.01
-	-	-	-	-	2	2	2	2	2	2	2	2	2	2	4.02
-	-	-	-	-	-	-	-	-	-	-	-	-	-	-	5
-	-	-	-	-	-	-	-	-	-	-	-	-	-	-	5.01
-	-	-	-	-	-	-	-	-	-	-	-	-	-	-	5.02
-	-	-	-	-	-	-	-	-	-	-	-	-	-	-	5.03
33	33	59	-	-	28	28	49	-	-	63	65	111	-	-	6
-	-	-	-	-	1	1	1	-	-	1	2	2	-	-	6.01
16	16	31	-	-	17	17	33	-	-	41	42	74	-	-	6.02
11	11	12	-	-	4	4	5	-	-	10	10	16	-	-	6.03
-	-	-	-	-	3	3	3	-	-	3	3	3	-	-	6.04
-	-	-	-	-	-	-	-	-	-	-	-	-	-	-	6.05
6	6	16	-	-	3	3	7	-	-	8	8	16	-	-	6.06
-	1	4	-	-	4	5	6	4	4	5	7	22	4	6	7
-	-	-	-	-	4	4	4	4	4	2	3	10	1	1	7.01
-	-	-	-	-	-	-	-	-	-	-	-	-	-	-	7.02
-	-	-	-	-	-	-	-	-	-	-	-	-	-	-	7.03
-	-	-	-	-	-	-	-	-	-	2	2	3	2	3	7.04
-	-	-	-	-	-	-	-	-	-	1	1	2	1	2	7.05
-	1	4	-	-	-	1	2	-	-	-	1	7	-	-	7.06
-	-	-	-	-	-	-	-	-	-	2	3	6	-	-	8
-	-	-	-	-	-	-	-	-	-	-	1	3	-	-	8.01
-	-	-	-	-	-	-	-	-	-	2	2	3	-	-	8.02
-	-	-	-	-	-	-	-	-	-	-	-	-	-	-	8.03
5	5	5	5	5	4	4	6	4	6	13	13	16	12	12	9
5	5	5	5	5	4	4	6	4	6	12	12	12	12	12	9.01
-	-	-	-	-	-	-	-	-	-	1	1	4	-	-	9.02
-	-	-	-	-	-	-	-	-	-	-	-	-	-	-	9.03
-	-	-	-	-	-	-	-	-	-	-	-	-	-	-	9.04
-	-	-	-	-	-	-	-	-	-	-	-	-	-	-	9.05
-	-	-	-	-	-	-	-	-	-	-	-	-	-	-	9.08
56	61	326	16	91	66	68	208	33	89	179	187	397	106	192	



Segue Tav. 16 - Imprese e unità locali per comune

N. classificazione	RAMI E CLASSI DI ATTIVITÀ ECONOMICA	10. CANDA				11. CASTELGUGLIELMO					
		Imprese	Unità locali				Imprese	Unità locali			
			Totale		artigiane			Totale		artigiane	
			N	Addetti	N	Addetti		N	Addetti	N	Addetti
<b>1</b>	<b>Agric., foreste, caccia e pesca</b>	-	-	-	-	-	-	-	-	-	-
1.03	Foreste. . . . .	-	-	-	-	-	-	-	-	-	-
1.05	Pesca. . . . .	-	-	-	-	-	-	-	-	-	-
1.06	Attività connesse con l'agricoltura	-	-	-	-	-	-	-	-	-	-
<b>2</b>	<b>Industrie estrattive . . . . .</b>	-	-	-	-	-	-	-	-	-	-
2.01	Estraz. minerali metalliferi. . . . .	-	-	-	-	-	-	-	-	-	-
2.02	Estraz. minerali non metalliferi. . . . .	-	-	-	-	-	-	-	-	-	-
<b>3</b>	<b>Industrie manifatturiere. . . . .</b>	14	15	60	14	59	22	22	53	21	45
3.01	Ind. alimentari e affini. . . . .	-	-	-	-	-	1	1	8	-	-
3.02	Ind. del tabacco. . . . .	-	-	-	-	-	-	-	-	-	-
3.03	Ind. tessili. . . . .	2	2	12	2	12	-	-	-	-	-
3.04	Ind. vestiario, abbigl., arredam. . . . .	4	4	22	4	22	7	7	10	7	10
3.05	Ind. delle calzature. . . . .	1	1	1	1	1	1	1	1	1	1
3.06	Ind. delle pelli e del cuoio. . . . .	-	-	-	-	-	-	-	-	-	-
3.07	Ind. del legno. . . . .	2	2	3	2	3	3	3	15	3	15
3.08	Ind. del mobilio e arredam. in legno	2	2	13	2	13	1	1	1	1	1
3.09	Ind. metallurgiche. . . . .	-	-	-	-	-	-	-	-	-	-
3.10	Ind. meccaniche. . . . .	2	3	5	2	4	8	8	16	8	16
3.11	Ind. costruzione mezzi di trasporto	-	-	-	-	-	-	-	-	-	-
3.12	Ind. lavoraz. minerali non metallif.	-	-	-	-	-	1	1	2	1	2
3.13	Ind. chimiche e derivati petrolio e carbone	-	-	-	-	-	-	-	-	-	-
3.14	Ind. della gomma. . . . .	-	-	-	-	-	-	-	-	-	-
3.15	Ind. produzione di cellulosa per usi tessili e fibre chimiche	-	-	-	-	-	-	-	-	-	-
3.16	Ind. della carta e cartotecnica. . . . .	-	-	-	-	-	-	-	-	-	-
3.17	Ind. poligrafiche ed editoriali. . . . .	-	-	-	-	-	-	-	-	-	-
3.18	Ind. foto-fono-cinematografiche. . . . .	-	-	-	-	-	-	-	-	-	-
3.19	Ind. prodotti materie plastiche. . . . .	1	1	4	1	4	-	-	-	-	-
3.20	Ind. manifatturiere varie. . . . .	-	-	-	-	-	-	-	-	-	-
<b>4</b>	<b>Costruz. e install. di impianti . . . . .</b>	2	3	14	2	6	6	6	49	5	32
4.01	Ind. delle costruzioni. . . . .	2	3	14	2	6	5	5	44	4	27
4.02	Ind. installazione di impianti. . . . .	-	-	-	-	-	1	1	5	1	5
<b>5</b>	<b>Energ. elettr., vap., gas e acqua</b>	-	-	-	-	-	-	-	-	-	-
5.01	Produzione e distribuz. di energia elettrica, vapore e acqua calda. . . . .	-	-	-	-	-	-	-	-	-	-
5.02	Produzione e distribuzione di gas	-	-	-	-	-	-	-	-	-	-
5.03	Raccolta e distribuzione di acqua. . . . .	-	-	-	-	-	-	-	-	-	-
<b>6</b>	<b>Commercio . . . . .</b>	19	20	34	-	-	49	49	87	-	-
6.01	Commercio all'ingrosso. . . . .	-	-	-	-	-	-	-	-	-	-
6.02	Commercio al minuto. . . . .	9	10	19	-	-	37	37	66	-	-
6.03	Commercio ambulante. . . . .	8	8	10	-	-	6	6	7	-	-
6.04	Intermediari comm., impr. immob., agenz. mediaz., mag. dep. e frig.	-	-	-	-	-	2	2	3	-	-
6.05	Noleggio di beni mobili. . . . .	-	-	-	-	-	-	-	-	-	-
6.06	Alberghi e pubblici esercizi. . . . .	2	2	5	-	-	4	4	11	-	-
<b>7</b>	<b>Trasporti e comunicazioni . . . . .</b>	1	2	3	1	1	7	8	12	6	6
7.01	Trasporti terrestri. . . . .	1	1	1	1	1	7	7	7	6	6
7.02	Trasp. marittimi, lacuali e fluviali. . . . .	-	-	-	-	-	-	-	-	-	-
7.03	Trasporti aerei. . . . .	-	-	-	-	-	-	-	-	-	-
7.04	Attività complement. ai trasporti	-	-	-	-	-	-	-	-	-	-
7.05	Servizi ausiliari dei trasporti. . . . .	-	-	-	-	-	-	-	-	-	-
7.06	Comunicazioni. . . . .	-	1	2	-	-	-	1	5	-	-
<b>8</b>	<b>Credito, assicuraz., impr. finanz. controllo, gest. esattor.</b>	-	1	1	-	-	1	3	7	-	-
8.01	Credito. . . . .	-	-	-	-	-	1	2	6	-	-
8.02	Assicurazione. . . . .	-	-	-	-	-	-	-	-	-	-
8.03	Impr. finanz. controllo, gest. esatt.	-	1	1	-	-	-	1	1	-	-
<b>9</b>	<b>Servizi . . . . .</b>	1	1	2	1	2	8	8	9	7	8
9.01	Servizi per l'igiene e la pulizia. . . . .	1	1	2	1	2	7	7	8	7	8
9.02	Serv. dello spettacolo e ricreativi	-	-	-	-	-	1	1	1	-	-
9.03	Servizi sanitari. . . . .	-	-	-	-	-	-	-	-	-	-
9.04	Servizi per l'istruzione. . . . .	-	-	-	-	-	-	-	-	-	-
9.05	Serv. legali, commerciali e tecnici	-	-	-	-	-	-	-	-	-	-
9.08	Serv. vari, non altrove classificati. . . . .	-	-	-	-	-	-	-	-	-	-
	<b>TOTALE . . . . .</b>	<b>37</b>	<b>42</b>	<b>114</b>	<b>18</b>	<b>68</b>	<b>93</b>	<b>96</b>	<b>217</b>	<b>39</b>	<b>91</b>

e per ramo e classe di attività economica

12. CASTELMASSA					13. CASTELNOVO BARIANO					14. CENESELLI					N. classificazione
Imprese	Unità locali				Imprese	Unità locali				Imprese	Unità locali				
	Totale		artigiane			Totale		artigiane			Totale		artigiane		
	N	Addetti	N	Addetti		N	Addetti	N	Addetti		N	Addetti	N	Addetti	
2	3	12	2	8	28	29	43	26	38	9	11	27	8	19	1
-	-	-	-	-	-	-	-	-	-	-	-	-	-	-	1.03
-	-	-	-	-	5	5	5	5	5	-	-	-	-	-	1.05
2	3	12	2	8	23	24	38	21	33	9	11	27	8	19	1.06
-	-	-	-	-	-	-	-	-	-	-	-	-	-	-	2
-	-	-	-	-	-	-	-	-	-	-	-	-	-	-	2.01
-	-	-	-	-	-	-	-	-	-	-	-	-	-	-	2.02
67	69	858	61	195	70	70	209	63	115	39	43	110	41	105	3
4	5	607	3	8	4	4	16	-	-	2	2	13	2	13	3.01
-	-	-	-	-	-	-	-	-	-	-	-	-	-	-	3.02
6	6	27	5	25	29	29	52	29	52	7	9	36	7	31	3.03
13	13	18	13	18	7	7	7	7	7	8	10	27	10	27	3.04
5	5	6	5	6	3	3	23	2	2	4	4	4	4	4	3.05
1	1	6	1	6	-	-	-	-	-	-	-	-	-	-	3.06
5	5	9	5	9	7	7	15	7	15	8	8	13	8	13	3.07
4	4	7	4	7	3	3	8	3	8	-	-	-	-	-	3.08
-	-	-	-	-	-	-	-	-	-	-	-	-	-	-	3.09
21	22	101	19	67	15	15	31	15	31	9	9	12	9	12	3.10
-	-	-	-	-	-	-	-	-	-	-	-	-	-	-	3.11
4	4	66	2	38	2	2	57	-	-	-	-	-	-	-	3.12
-	-	-	-	-	-	-	-	-	-	-	-	-	-	-	3.13
-	-	-	-	-	-	-	-	-	-	-	-	-	-	-	3.14
-	-	-	-	-	-	-	-	-	-	-	-	-	-	-	3.15
-	-	-	-	-	-	-	-	-	-	-	-	-	-	-	3.16
1	1	6	1	6	-	-	-	-	-	-	-	-	-	-	3.17
2	2	4	2	4	-	-	-	-	-	-	-	-	-	-	3.18
-	-	-	-	-	-	-	-	-	-	-	-	-	-	-	3.19
1	1	1	1	1	-	-	-	-	-	1	1	5	1	5	3.20
14	18	106	13	42	13	16	50	10	24	8	9	43	6	15	4
10	14	96	9	32	13	16	50	10	24	5	6	39	3	11	4.01
4	4	10	4	10	-	-	-	-	-	3	3	4	3	4	4.02
-	1	8	-	-	-	-	-	-	-	-	1	1	-	-	5
-	1	8	-	-	-	-	-	-	-	-	-	-	-	-	5.01
-	-	-	-	-	-	-	-	-	-	-	1	1	-	-	5.02
-	-	-	-	-	-	-	-	-	-	-	1	1	-	-	5.03
120	125	246	-	-	84	85	153	-	-	49	55	93	-	-	6
4	5	15	-	-	9	9	21	-	-	2	2	3	-	-	6.01
79	83	163	-	-	49	49	90	-	-	35	40	68	-	-	6.02
8	8	10	-	-	13	13	15	-	-	4	4	5	-	-	6.03
9	9	9	-	-	1	2	1	-	-	2	3	2	-	-	6.04
1	1	1	-	-	-	-	-	-	-	-	-	-	-	-	6.05
19	19	48	-	-	12	12	26	-	-	6	6	15	-	-	6.06
19	23	113	17	18	13	15	23	12	14	7	8	20	6	14	7
18	20	102	16	17	13	13	16	12	14	6	6	10	5	8	7.01
-	-	-	-	-	-	-	-	-	-	-	-	-	-	-	7.02
-	-	-	-	-	-	-	-	-	-	-	-	-	-	-	7.03
1	2	2	1	1	-	-	-	-	-	-	-	-	-	-	7.04
-	-	-	-	-	-	-	-	-	-	1	1	6	1	6	7.05
-	1	9	-	-	-	2	7	-	-	-	1	4	-	-	7.06
2	4	20	-	-	-	2	3	-	-	-	2	4	-	-	8
-	2	17	-	-	-	1	2	-	-	-	1	3	-	-	8.01
2	2	3	-	-	-	-	-	-	-	-	-	-	-	-	8.02
-	-	-	-	-	-	1	1	-	-	-	1	1	-	-	8.03
19	21	35	16	27	13	13	14	10	10	10	13	17	10	13	9
16	17	28	16	27	10	10	10	10	10	9	12	16	10	13	9.01
1	2	5	-	-	1	1	2	-	-	1	1	1	-	-	9.02
-	-	-	-	-	-	-	-	-	-	-	-	-	-	-	9.03
2	2	2	-	-	-	-	-	-	-	-	-	-	-	-	9.04
-	-	-	-	-	-	-	-	-	-	-	-	-	-	-	9.05
-	-	-	-	-	2	2	2	-	-	-	-	-	-	-	9.06
243	264	1.398	109	290	221	230	495	121	201	122	142	315	71	166	

## Segue Tav. 16 - Imprese e unità locali per comune

N. classifica-zione	RAMI E CLASSI DI ATTIVITÀ ECONOMICA	15. CEREGNANO					16. CONTARINA				
		Imprese	Unità locali				Imprese	Unità locali			
			Totale		artigiane			Totale		artigiane	
			N	Addetti	N	Addetti		N	Addetti	N	Addetti
<b>1</b>	<b>Agric., foreste, caccia e pesca</b>	3	3	5	2	3	13	17	92	3	7
1.03	Foreste . . . . .	-	-	-	-	-	-	-	-	-	-
1.05	Pesca . . . . .	-	-	-	-	-	6	6	38	1	4
1.06	Attività connesse con l'agricoltura	3	3	5	2	3	7	11	54	2	3
<b>2</b>	<b>Industrie estrattive . . . . .</b>	-	-	-	-	-	4	5	10	4	8
2.01	Estraz. minerali metalliferi . . . . .	-	-	-	-	-	-	-	-	-	-
2.02	Estraz. minerali non metalliferi . . . . .	-	-	-	-	-	4	5	10	4	8
<b>3</b>	<b>Industrie manifatturiere . . . . .</b>	54	54	334	48	204	111	115	583	102	351
3.01	Ind. alimentari e affini . . . . .	3	3	7	3	7	4	5	53	3	12
3.02	Ind. del tabacco . . . . .	-	-	-	-	-	-	-	-	-	-
3.03	Ind. tessili . . . . .	5	5	64	5	64	5	5	18	5	18
3.04	Ind. vestiario, abbigl., arredam. . . . .	9	9	52	8	32	29	29	240	25	142
3.05	Ind. delle calzature . . . . .	1	1	2	1	2	1	1	1	1	1
3.06	Ind. delle pelli e del cuoio . . . . .	-	-	-	-	-	-	-	-	-	-
3.07	Ind. del legno . . . . .	6	6	8	6	8	14	14	32	14	32
3.08	Ind. del mobilio e arredam. in legno . . . . .	13	13	128	9	66	1	2	8	1	5
3.09	Ind. metallurgiche . . . . .	-	-	-	-	-	1	1	1	1	1
3.10	Ind. meccaniche . . . . .	13	13	17	13	17	44	46	172	43	112
3.11	Ind. costruzione mezzi di trasporto . . . . .	2	2	53	1	5	-	-	-	-	-
3.12	Ind. lavoraz. minerali non metallif. . . . .	-	-	-	-	-	7	7	49	4	19
3.13	Ind. chimiche e derivati petrolio e carbone . . . . .	-	-	-	-	-	-	-	-	-	-
3.14	Ind. della gomma . . . . .	-	-	-	-	-	2	2	5	2	5
3.15	Ind. produzione di cellulosa per usi tessili e fibre chimiche . . . . .	-	-	-	-	-	-	-	-	-	-
3.16	Ind. della carta e cartotecnica . . . . .	-	-	-	-	-	-	-	-	-	-
3.17	Ind. poligrafiche ed editoriali . . . . .	1	1	2	1	2	-	-	-	-	-
3.18	Ind. foto-fono-cinematografiche . . . . .	1	1	1	1	1	3	3	4	3	4
3.19	Ind. prodotti materie plastiche . . . . .	-	-	-	-	-	-	-	-	-	-
3.20	Ind. manifatturiere varie . . . . .	-	-	-	-	-	-	-	-	-	-
<b>4</b>	<b>Costruz. e install. di impianti . . . . .</b>	12	13	62	12	55	39	45	236	36	154
4.01	Ind. delle costruzioni . . . . .	8	9	55	8	48	34	40	227	31	145
4.02	Ind. installazione di impianti . . . . .	4	4	7	4	7	5	5	9	5	9
<b>5</b>	<b>Energ. elettr., vap., gas e acqua . . . . .</b>	-	-	-	-	-	-	1	11	-	-
5.01	Produzione e distribuz. di energia elettrica, vapore e acqua calda . . . . .	-	-	-	-	-	-	1	11	-	-
5.02	Produzione e distribuzione di gas . . . . .	-	-	-	-	-	-	-	-	-	-
5.03	Raccolta e distribuzione di acqua . . . . .	-	-	-	-	-	-	-	-	-	-
<b>6</b>	<b>Commercio . . . . .</b>	98	99	168	-	-	268	274	563	-	-
6.01	Commercio all'ingrosso . . . . .	2	2	5	-	-	18	19	110	-	-
6.02	Commercio al minuto . . . . .	58	59	112	-	-	115	119	241	-	-
6.03	Commercio ambulante . . . . .	19	19	22	-	-	102	102	140	-	-
6.04	Intermediari comm., impr. immob., agenz. mediaz., mag. dep. e frig. . . . .	3	3	3	-	-	3	3	3	-	-
6.05	Noleggio di beni mobili . . . . .	-	-	-	-	-	-	-	-	-	-
6.06	Alberghi e pubblici esercizi . . . . .	16	16	26	-	-	30	31	69	-	-
<b>7</b>	<b>Trasporti e comunicazioni . . . . .</b>	9	12	23	9	11	36	38	99	35	76
7.01	Trasporti terrestri . . . . .	9	10	16	9	11	34	35	75	33	67
7.02	Trasp. marittimi, lacuali e fluviali . . . . .	-	-	-	-	-	-	-	-	-	-
7.03	Trasporti aerei . . . . .	-	-	-	-	-	-	-	-	-	-
7.04	Attività complement. ai trasporti . . . . .	-	-	-	-	-	1	1	1	1	1
7.05	Servizi ausiliari dei trasporti . . . . .	-	-	-	-	-	1	1	8	1	8
7.06	Comunicazioni . . . . .	-	2	7	-	-	-	1	15	-	-
<b>8</b>	<b>Credito, assicuraz., impr. finanz. controllo, gest. esattor. . . . .</b>	2	2	5	-	-	1	4	19	-	-
8.01	Credito . . . . .	1	1	3	-	-	-	2	16	-	-
8.02	Assicurazione . . . . .	-	-	-	-	-	1	1	1	-	-
8.03	Impr. finanz. controllo, gest. esatt. . . . .	1	1	2	-	-	-	1	2	-	-
<b>9</b>	<b>Servizi . . . . .</b>	15	15	17	12	12	30	38	76	26	36
9.01	Servizi per l'igiene e la pulizia . . . . .	12	12	12	12	12	26	27	38	26	36
9.02	Serv. dello spettacolo e ricreativi . . . . .	3	3	5	-	-	2	5	30	-	-
9.03	Servizi sanitari . . . . .	-	-	-	-	-	-	-	-	-	-
9.04	Servizi per l'istruzione . . . . .	-	-	-	-	-	-	2	2	-	-
9.05	Serv. legali, commerciali e tecnici . . . . .	-	-	-	-	-	-	-	-	-	-
9.08	Serv. vari, non altrove classificati . . . . .	-	-	-	-	-	2	4	6	-	-
	<b>TOTALE . . . . .</b>	<b>193</b>	<b>198</b>	<b>614</b>	<b>83</b>	<b>285</b>	<b>502</b>	<b>537</b>	<b>1.689</b>	<b>206</b>	<b>632</b>

e per ramo e classe di attività economica

17. CÒRBOLA					18. COSTA DI ROVIGO					19. CRESPINO					N. classificazione
Imprese	Unità locali				Imprese	Unità locali				Imprese	Unità locali				
	Totale		artigiane			Totale		artigiane			Totale		artigiane		
	N	Addetti	N	Addetti		N	Addetti	N	Addetti		N	Addetti	N	Addetti	
1	1	1	1	1	-	1	2	-	-	4	5	9	3	5	1
-	-	-	-	-	-	-	-	-	-	-	-	-	-	-	1.03
-	-	-	-	-	-	-	-	-	-	2	2	2	2	2	1.05
1	1	1	1	1	-	1	2	-	-	2	3	7	1	3	1.06
1	1	3	-	-	-	-	-	-	-	-	-	-	-	-	2
-	-	-	-	-	-	-	-	-	-	-	-	-	-	-	2.01
1	1	3	-	-	-	-	-	-	-	-	-	-	-	-	2.02
31	33	182	29	87	51	54	411	48	142	36	37	154	31	60	3
2	3	8	2	5	-	1	2	-	-	2	3	63	1	1	3.01
4	4	25	4	25	-	-	-	-	-	4	4	18	4	18	3.02
6	6	95	5	15	11	12	234	10	17	6	6	7	6	7	3.03
1	1	1	1	1	3	3	3	3	3	1	1	1	1	1	3.04
-	-	-	-	-	-	-	-	-	-	-	-	-	-	-	3.05
6	6	13	6	13	9	10	15	9	12	4	4	4	4	4	3.06
1	1	2	1	2	7	7	39	7	39	5	5	8	4	6	3.07
-	-	-	-	-	-	-	-	-	-	1	1	13	-	-	3.08
10	11	28	10	26	17	17	50	16	47	9	9	17	9	17	3.09
-	-	-	-	-	-	-	-	-	-	-	-	-	-	-	3.10
1	1	10	-	-	1	1	3	1	3	3	3	22	1	5	3.11
-	-	-	-	-	-	-	-	-	-	-	-	-	-	-	3.12
-	-	-	-	-	-	-	-	-	-	-	-	-	-	-	3.13
-	-	-	-	-	-	-	-	-	-	-	-	-	-	-	3.14
-	-	-	-	-	-	-	-	-	-	-	-	-	-	-	3.15
-	-	-	-	-	-	-	-	-	-	-	-	-	-	-	3.16
-	-	-	-	-	-	-	-	-	-	-	-	-	-	-	3.17
-	-	-	-	-	1	1	1	1	1	1	1	1	1	1	3.18
-	-	-	-	-	-	-	-	-	-	-	-	-	-	-	3.19
-	-	-	-	-	2	2	64	1	20	-	-	-	-	-	3.20
10	10	32	8	18	8	8	64	5	20	4	5	40	3	16	4
8	8	30	6	16	7	7	63	4	19	4	5	40	3	16	4.01
2	2	2	2	2	1	1	1	1	1	-	-	-	-	-	4.02
-	2	5	-	-	-	-	-	-	-	-	-	-	-	-	5
-	-	-	-	-	-	-	-	-	-	-	-	-	-	-	5.01
-	1	1	-	-	-	-	-	-	-	-	-	-	-	-	5.02
-	1	4	-	-	-	-	-	-	-	-	-	-	-	-	5.03
68	73	106	-	-	67	69	144	-	-	70	70	108	-	-	6
2	2	4	-	-	4	4	4	-	-	4	4	5	-	-	6.01
42	47	72	-	-	42	42	96	-	-	35	35	63	-	-	6.02
15	15	16	-	-	11	11	13	-	-	17	17	20	-	-	6.03
1	1	1	-	-	3	3	4	-	-	2	2	2	-	-	6.04
-	-	-	-	-	-	-	-	-	-	-	-	-	-	-	6.05
8	8	13	-	-	7	9	27	-	-	12	12	18	-	-	6.06
7	8	16	7	12	9	11	42	9	9	10	11	21	8	8	7
6	6	6	6	6	8	9	35	8	8	8	8	8	8	8	7.01
-	-	-	-	-	-	-	-	-	-	2	2	5	-	-	7.02
-	-	-	-	-	-	-	-	-	-	-	-	-	-	-	7.03
-	-	-	-	-	1	1	1	1	1	-	-	-	-	-	7.04
1	1	6	1	6	-	-	-	-	-	-	-	-	-	-	7.05
-	1	4	-	-	-	1	6	-	-	-	1	8	-	-	7.06
1	2	3	-	-	-	1	3	-	-	-	3	5	-	-	8
1	1	2	-	-	-	1	3	-	-	-	2	4	-	-	8.01
-	-	-	-	-	-	-	-	-	-	-	-	-	-	-	8.02
-	1	1	-	-	-	-	-	-	-	-	1	1	-	-	8.03
11	13	16	9	9	11	11	16	10	15	10	10	15	8	10	9
10	10	11	9	9	10	10	15	10	15	8	8	10	8	10	9.01
1	2	4	-	-	1	1	1	-	-	1	1	3	-	-	9.02
-	-	-	-	-	-	-	-	-	-	-	-	-	-	-	9.03
-	-	-	-	-	-	-	-	-	-	-	-	-	-	-	9.04
-	-	-	-	-	-	-	-	-	-	-	-	-	-	-	9.05
-	1	1	-	-	-	-	-	-	-	1	1	2	-	-	9.08
130	143	364	54	127	146	155	682	72	186	134	141	352	53	99	

Segue Tav. 16 - Imprese e unità locali per comune

N. classificazione	RAMI E CLASSI DI ATTIVITÀ ECONOMICA	20. DONADA				21. FICAROLO					
		Imprese	Unità locali				Imprese	Unità locali			
			Totale		artigiane			Totale		artigiane	
			N	Addetti	N	Addetti		N	Addetti	N	Addetti
<b>1</b>	<b>Agric., foreste, caccia e pesca</b>	<b>7</b>	<b>7</b>	<b>181</b>	<b>5</b>	<b>56</b>	<b>3</b>	<b>3</b>	<b>10</b>	<b>1</b>	<b>1</b>
1.03	Foreste . . . . .	-	-	-	-	-	-	-	-	-	-
1.05	Pesca . . . . .	6	6	179	5	56	1	1	1	1	1
1.06	Attività connesse con l'agricoltura	1	1	2	-	-	2	2	9	-	-
<b>2</b>	<b>Industrie estrattive . . . . .</b>	<b>-</b>	<b>-</b>	<b>-</b>	<b>-</b>	<b>-</b>	<b>-</b>	<b>-</b>	<b>-</b>	<b>-</b>	<b>-</b>
2.01	Estraz. minerali metalliferi . . . . .	-	-	-	-	-	-	-	-	-	-
2.02	Estraz. minerali non metalliferi . . . . .	-	-	-	-	-	-	-	-	-	-
<b>3</b>	<b>Industrie manifatturiere . . . . .</b>	<b>54</b>	<b>63</b>	<b>555</b>	<b>44</b>	<b>134</b>	<b>46</b>	<b>47</b>	<b>383</b>	<b>38</b>	<b>79</b>
3.01	Ind. alimentari e affini . . . . .	2	2	8	1	3	2	3	98	-	-
3.02	Ind. del tabacco . . . . .	-	-	-	-	-	-	-	-	-	-
3.03	Ind. tessili . . . . .	3	3	3	3	3	5	5	11	5	11
3.04	Ind. vestiario, abbigl., arredam. . . . .	24	25	309	17	84	8	8	51	5	6
3.05	Ind. delle calzature . . . . .	2	2	2	2	2	2	2	3	2	3
3.06	Ind. delle pelli e del cuoio . . . . .	-	-	-	-	-	-	-	-	-	-
3.07	Ind. del legno . . . . .	1	1	3	1	3	8	8	144	7	7
3.08	Ind. del mobilio e arredam. in legno . . . . .	3	3	8	3	8	1	1	16	1	16
3.09	Ind. metallurgiche . . . . .	-	-	-	-	-	-	-	-	-	-
3.10	Ind. meccaniche . . . . .	14	15	28	14	25	14	14	30	14	30
3.11	Ind. costruzione mezzi di trasporto . . . . .	2	6	123	-	-	-	-	-	-	-
3.12	Ind. lavoraz. minerali non metallif. . . . .	-	3	65	-	-	4	4	27	2	3
3.13	Ind. chimiche e derivati petrolio e carbone . . . . .	-	-	-	-	-	-	-	-	-	-
3.14	Ind. della gomma . . . . .	1	1	1	1	1	-	-	-	-	-
3.15	Ind. produzione di cellulosa per usi tessili e fibre chimiche . . . . .	-	-	-	-	-	-	-	-	-	-
3.16	Ind. della carta e cartotecnica . . . . .	-	-	-	-	-	-	-	-	-	-
3.17	Ind. poligrafiche ed editoriali . . . . .	1	1	4	1	4	1	1	1	1	1
3.18	Ind. foto-fono-cinematografiche . . . . .	1	1	1	1	1	1	1	2	1	2
3.19	Ind. prodotti materie plastiche . . . . .	-	-	-	-	-	-	-	-	-	-
3.20	Ind. manifatturiere varie . . . . .	-	-	-	-	-	-	-	-	-	-
<b>4</b>	<b>Costruz. e install. di impianti . . . . .</b>	<b>16</b>	<b>26</b>	<b>116</b>	<b>8</b>	<b>22</b>	<b>11</b>	<b>12</b>	<b>70</b>	<b>10</b>	<b>50</b>
4.01	Ind. delle costruzioni . . . . .	16	26	116	8	22	10	11	69	9	49
4.02	Ind. installazione di impianti . . . . .	-	-	-	-	-	1	1	1	1	1
<b>5</b>	<b>Energ. elettr., vap., gas e acqua . . . . .</b>	<b>1</b>	<b>3</b>	<b>25</b>	<b>-</b>	<b>-</b>	<b>-</b>	<b>-</b>	<b>-</b>	<b>-</b>	<b>-</b>
5.01	Produzione e distribuz. di energia elettrica, vapore e acqua calda . . . . .	-	-	-	-	-	-	-	-	-	-
5.02	Produzione e distribuzione di gas . . . . .	1	2	24	-	-	-	-	-	-	-
5.03	Raccolta e distribuzione di acqua . . . . .	-	1	1	-	-	-	-	-	-	-
<b>6</b>	<b>Commercio . . . . .</b>	<b>147</b>	<b>154</b>	<b>283</b>	<b>-</b>	<b>-</b>	<b>71</b>	<b>72</b>	<b>157</b>	<b>-</b>	<b>-</b>
6.01	Commercio all'ingrosso . . . . .	7	9	26	-	-	-	-	-	-	-
6.02	Commercio al minuto . . . . .	72	76	151	-	-	33	34	85	-	-
6.03	Commercio ambulante . . . . .	42	42	49	-	-	27	27	47	-	-
6.04	Intermediari comm., impr. immob., agenz. mediaz., mag. dep. e frig. . . . .	2	2	2	-	-	1	1	1	-	-
6.05	Noleggio di beni mobili . . . . .	-	-	-	-	-	-	-	-	-	-
6.06	Alberghi e pubblici esercizi . . . . .	24	25	55	-	-	10	10	24	-	-
<b>7</b>	<b>Trasporti e comunicazioni . . . . .</b>	<b>25</b>	<b>26</b>	<b>45</b>	<b>23</b>	<b>30</b>	<b>8</b>	<b>9</b>	<b>22</b>	<b>8</b>	<b>15</b>
7.01	Trasporti terrestri . . . . .	22	22	28	20	22	7	7	9	7	9
7.02	Trasp. marittimi, lacuali e fluviali . . . . .	-	-	-	-	-	-	-	-	-	-
7.03	Trasporti aerei . . . . .	-	-	-	-	-	-	-	-	-	-
7.04	Attività complement. ai trasporti . . . . .	2	2	2	2	2	-	-	-	-	-
7.05	Servizi ausiliari dei trasporti . . . . .	1	1	6	1	6	1	1	6	1	6
7.06	Comunicazioni . . . . .	-	1	9	-	-	-	1	7	-	-
<b>8</b>	<b>Credito, assicuraz., impr. finanz. controllo, gest. esattor. . . . .</b>	<b>-</b>	<b>2</b>	<b>3</b>	<b>-</b>	<b>-</b>	<b>2</b>	<b>4</b>	<b>13</b>	<b>-</b>	<b>-</b>
8.01	Credito . . . . .	-	1	2	-	-	-	2	9	-	-
8.02	Assicurazione . . . . .	-	-	-	-	-	2	2	4	-	-
8.03	Impr. finanz. controllo, gest. esatt. . . . .	-	1	1	-	-	-	-	-	-	-
<b>9</b>	<b>Servizi . . . . .</b>	<b>15</b>	<b>17</b>	<b>25</b>	<b>13</b>	<b>17</b>	<b>11</b>	<b>11</b>	<b>16</b>	<b>9</b>	<b>11</b>
9.01	Servizi per l'igiene e la pulizia . . . . .	12	13	17	13	17	9	9	11	9	11
9.02	Serv. dello spettacolo e ricreativi . . . . .	3	4	8	-	-	1	1	3	-	-
9.03	Servizi sanitari . . . . .	-	-	-	-	-	-	-	-	-	-
9.04	Servizi per l'istruzione . . . . .	-	-	-	-	-	1	1	2	-	-
9.05	Serv. legali, commerciali e tecnici . . . . .	-	-	-	-	-	-	-	-	-	-
9.08	Serv. vari, non altrove classificati . . . . .	-	-	-	-	-	-	-	-	-	-
	<b>TOTALE . . . . .</b>	<b>265</b>	<b>298</b>	<b>1.233</b>	<b>93</b>	<b>259</b>	<b>152</b>	<b>158</b>	<b>671</b>	<b>66</b>	<b>156</b>

e per ramo e classe di attività economica

22. FIESSO UMBERTIANO					23. FRASSINELLE POLÈSINE					24. FRATTA POLÈSINE					N. classificazione
Imprese	Unità locali				Imprese	Unità locali				Imprese	Unità locali				
	Totale		artigiane			Totale		artigiane			Totale		artigiane		
	N	Addetti	N	Addetti		N	Addetti	N	Addetti		N	Addetti	N	Addetti	
2	3	20	1	2	2	3	55	1	1	3	4	5	3	3	1
-	-	-	-	-	-	-	-	-	-	-	-	-	-	-	1.03
-	-	-	-	-	-	-	-	-	-	-	-	-	-	-	1.05
2	3	20	1	2	2	3	55	1	1	3	4	5	3	3	1.06
-	-	-	-	-	1	1	1	1	1	-	-	-	-	-	2
-	-	-	-	-	-	-	-	-	-	-	-	-	-	-	2.01
-	-	-	-	-	1	1	1	1	1	-	-	-	-	-	2.02
91	91	319	85	202	25	25	70	23	51	55	55	204	50	144	3
3	3	11	3	11	1	1	1	-	-	1	1	2	1	2	3.01
-	-	-	-	-	-	-	-	-	-	-	-	-	-	-	3.02
13	13	27	13	27	7	7	7	7	7	2	2	2	2	2	3.03
21	21	105	18	43	8	8	46	7	28	10	10	32	9	10	3.04
3	3	12	2	2	1	1	1	1	1	23	23	117	20	85	3.05
-	-	-	-	-	-	-	-	-	-	1	1	6	-	-	3.06
15	15	44	15	44	3	3	4	3	4	7	7	12	7	12	3.07
2	2	5	2	5	-	-	-	-	-	-	-	-	-	-	3.08
-	-	-	-	-	-	-	-	-	-	-	-	-	-	-	3.09
26	26	53	26	53	5	5	11	5	11	9	9	23	9	23	3.10
-	-	-	-	-	-	-	-	-	-	-	-	-	-	-	3.11
5	5	34	4	11	-	-	-	-	-	1	1	2	1	2	3.12
-	-	-	-	-	-	-	-	-	-	-	-	-	-	-	3.13
-	-	-	-	-	-	-	-	-	-	-	-	-	-	-	3.14
-	-	-	-	-	-	-	-	-	-	-	-	-	-	-	3.15
-	-	-	-	-	-	-	-	-	-	1	1	8	1	8	3.16
1	1	4	1	4	-	-	-	-	-	-	-	-	-	-	3.17
1	1	2	1	2	-	-	-	-	-	-	-	-	-	-	3.18
1	1	22	-	-	-	-	-	-	-	-	-	-	-	-	3.19
-	-	-	-	-	-	-	-	-	-	-	-	-	-	-	3.20
23	26	87	22	63	7	10	37	5	20	8	8	38	8	38	4
20	23	82	19	58	6	9	33	4	16	7	7	37	7	37	4.01
3	3	5	3	5	1	1	4	1	4	1	1	1	1	1	4.02
1	1	7	-	-	-	-	-	-	-	-	1	5	-	-	5
-	-	-	-	-	-	-	-	-	-	-	1	5	-	-	5.01
-	-	-	-	-	-	-	-	-	-	-	-	-	-	-	5.02
1	1	7	-	-	-	-	-	-	-	-	-	-	-	-	5.03
105	108	208	-	-	29	29	47	-	-	59	60	99	-	-	6
6	6	30	-	-	-	-	-	-	-	-	-	-	-	-	6.01
61	63	121	-	-	21	21	37	-	-	31	32	59	-	-	6.02
22	22	25	-	-	2	2	2	-	-	19	19	25	-	-	6.03
3	4	6	-	-	2	2	2	-	-	-	-	-	-	-	6.04
-	-	-	-	-	-	-	-	-	-	-	-	-	-	-	6.05
13	13	26	-	-	4	4	6	-	-	9	9	15	-	-	6.06
17	18	48	16	32	7	8	12	7	8	9	11	27	9	15	7
15	15	36	14	27	7	7	8	7	8	8	9	13	8	8	7.01
-	-	-	-	-	-	-	-	-	-	-	-	-	-	-	7.02
-	-	-	-	-	-	-	-	-	-	-	-	-	-	-	7.03
1	1	1	1	1	-	-	-	-	-	-	-	-	-	-	7.04
1	1	4	1	4	-	-	-	-	-	1	1	7	1	7	7.05
-	1	7	-	-	-	1	4	-	-	-	1	7	-	-	7.06
1	4	10	-	-	-	-	-	-	-	-	1	3	-	-	8
-	2	7	-	-	-	-	-	-	-	-	1	3	-	-	8.01
1	1	1	-	-	-	-	-	-	-	-	-	-	-	-	8.02
-	1	2	-	-	-	-	-	-	-	-	-	-	-	-	8.03
19	21	33	16	22	5	5	5	5	5	6	6	7	6	7	9
16	16	22	16	22	5	5	5	5	5	6	6	7	6	7	9.01
1	2	7	-	-	-	-	-	-	-	-	-	-	-	-	9.02
-	-	-	-	-	-	-	-	-	-	-	-	-	-	-	9.03
1	2	3	-	-	-	-	-	-	-	-	-	-	-	-	9.04
-	-	-	-	-	-	-	-	-	-	-	-	-	-	-	9.05
1	1	1	-	-	-	-	-	-	-	-	-	-	-	-	9.06
259	272	732	140	321	76	81	227	42	86	140	146	388	76	207	

## Segue Tav. 16 - Imprese e unità locali per comune

N. classificazione	RAMI E CLASSI DI ATTIVITÀ ECONOMICA	25. GÀIBA					26. GAVELLO				
		Imprese	Unità locali				Imprese	Unità locali			
			Totale		artigiane			Totale		artigiane	
			N	Addetti	N	Addetti		N	Addetti	N	Addetti
<b>1</b>	<b>Agric., foreste, caccia e pesca</b>	2	2	38	1	2	5	6	11	5	9
1.03	Foreste . . . . .	-	-	-	-	-	-	-	-	-	-
1.05	Pesca . . . . .	-	-	-	-	-	-	-	-	-	-
1.06	Attività connesse con l'agricoltura	2	2	38	1	2	5	6	11	5	9
<b>2</b>	<b>Industrie estrattive . . . . .</b>	-	-	-	-	-	-	-	-	-	-
2.01	Estraz. minerali metalliferi . . . . .	-	-	-	-	-	-	-	-	-	-
2.02	Estraz. minerali non metalliferi . . . . .	-	-	-	-	-	-	-	-	-	-
<b>3</b>	<b>Industrie manifatturiere . . . . .</b>	15	15	81	13	68	28	29	109	27	97
3.01	Ind. alimentari e affini . . . . .	1	1	1	-	-	1	1	2	1	2
3.02	Ind. del tabacco . . . . .	-	-	-	-	-	-	-	-	-	-
3.03	Ind. tessili . . . . .	3	3	32	2	20	1	1	10	1	10
3.04	Ind. vestiario, abbigl., arredam. . . . .	4	4	31	4	31	6	7	40	7	40
3.05	Ind. delle calzature . . . . .	-	-	-	-	-	-	-	-	-	-
3.06	Ind. delle pelli e del cuoio . . . . .	-	-	-	-	-	-	-	-	-	-
3.07	Ind. del legno . . . . .	3	3	8	3	8	4	4	6	4	6
3.08	Ind. del mobilio e arredam. in legno . . . . .	-	-	-	-	-	7	7	33	6	22
3.09	Ind. metallurgiche . . . . .	-	-	-	-	-	-	-	-	-	-
3.10	Ind. meccaniche . . . . .	3	3	7	3	7	7	7	9	6	8
3.11	Ind. costruzione mezzi di trasporto . . . . .	-	-	-	-	-	-	-	-	-	-
3.12	Ind. lavoraz. minerali non metallif. . . . .	1	1	2	1	2	1	1	7	1	7
3.13	Ind. chimiche e derivati petrolio e carbone . . . . .	-	-	-	-	-	-	-	-	-	-
3.14	Ind. della gomma . . . . .	-	-	-	-	-	-	-	-	-	-
3.15	Ind. produzione di cellulosa per usi tessili e fibre chimiche . . . . .	-	-	-	-	-	-	-	-	-	-
3.16	Ind. della carta e cartotecnica . . . . .	-	-	-	-	-	-	-	-	-	-
3.17	Ind. poligrafiche ed editoriali . . . . .	-	-	-	-	-	-	-	-	-	-
3.18	Ind. foto-fono-cinematografiche . . . . .	-	-	-	-	-	-	-	-	-	-
3.19	Ind. prodotti materie plastiche . . . . .	-	-	-	-	-	1	1	2	1	2
3.20	Ind. manifatturiere varie . . . . .	-	-	-	-	-	-	-	-	-	-
<b>4</b>	<b>Costruz. e install. di impianti . . . . .</b>	2	3	14	2	9	4	5	30	3	17
4.01	Ind. delle costruzioni . . . . .	-	1	5	-	-	4	5	30	3	17
4.02	Ind. installazione di impianti . . . . .	2	2	9	2	9	-	-	-	-	-
<b>5</b>	<b>Energ. elettr., vap., gas e acqua . . . . .</b>	-	-	-	-	-	-	-	-	-	-
5.01	Produzione e distribuz. di energia elettrica, vapore e acqua calda . . . . .	-	-	-	-	-	-	-	-	-	-
5.02	Produzione e distribuzione di gas . . . . .	-	-	-	-	-	-	-	-	-	-
5.03	Raccolta e distribuzione di acqua . . . . .	-	-	-	-	-	-	-	-	-	-
<b>6</b>	<b>Commercio . . . . .</b>	23	25	37	-	-	40	41	94	-	-
6.01	Commercio all'ingrosso . . . . .	-	-	-	-	-	3	3	27	-	-
6.02	Commercio al minuto . . . . .	15	17	27	-	-	24	25	47	-	-
6.03	Commercio ambulante . . . . .	5	5	5	-	-	4	4	4	-	-
6.04	Intermediari comm., impr. immob., agenz. mediaz., mag. dep. e frig. . . . .	-	-	-	-	-	2	2	2	-	-
6.05	Noleggio di beni mobili . . . . .	-	-	-	-	-	-	-	-	-	-
6.06	Alberghi e pubblici esercizi . . . . .	3	3	5	-	-	7	7	14	-	-
<b>7</b>	<b>Trasporti e comunicazioni . . . . .</b>	1	2	11	-	-	5	6	9	5	5
7.01	Trasporti terrestri . . . . .	1	1	9	-	-	4	4	4	4	4
7.02	Trasp. marittimi, lacuali e fluviali . . . . .	-	-	-	-	-	-	-	-	-	-
7.03	Trasporti aerei . . . . .	-	-	-	-	-	-	-	-	-	-
7.04	Attività complement. ai trasporti . . . . .	-	-	-	-	-	1	1	1	1	1
7.05	Servizi ausiliari dei trasporti . . . . .	-	-	-	-	-	-	-	-	-	-
7.06	Comunicazioni . . . . .	-	1	2	-	-	-	1	4	-	-
<b>8</b>	<b>Credito, assicuraz., impr. finanz. controllo, gest. esattor. . . . .</b>	-	1	1	-	-	-	2	2	-	-
8.01	Credito . . . . .	-	-	-	-	-	-	1	1	-	-
8.02	Assicurazione . . . . .	-	-	-	-	-	-	-	-	-	-
8.03	Impr. finanz. controllo, gest. esatt. . . . .	-	1	1	-	-	-	1	1	-	-
<b>9</b>	<b>Servizi . . . . .</b>	7	7	8	5	5	6	6	14	4	7
9.01	Servizi per l'igiene e la pulizia . . . . .	5	5	5	5	5	5	5	9	4	7
9.02	Serv. dello spettacolo e ricreativi . . . . .	2	2	3	-	-	1	1	5	-	-
9.03	Servizi sanitari . . . . .	-	-	-	-	-	-	-	-	-	-
9.04	Servizi per l'istruzione . . . . .	-	-	-	-	-	-	-	-	-	-
9.05	Serv. legali, commerciali e tecnici . . . . .	-	-	-	-	-	-	-	-	-	-
9.08	Serv. vari, non altrove classificati . . . . .	-	-	-	-	-	-	-	-	-	-
	<b>TOTALE . . . . .</b>	50	55	190	21	84	88	95	269	44	135

e per ramo e classe di attività economica

27. GIACCIANO CON BARUCHELLA					28. GUARDA VÈNETA					29. LENDINARA					N. classificazione
Imprese	Unità locali				Imprese	Unità locali				Imprese	Unità locali				
	Totale		artigiane			Totale		artigiane			Totale		artigiane		
	N	Addetti	N	Addetti		N	Addetti	N	Addetti		N	Addetti	N	Addetti	
3	5	59	1	3	2	2	3	2	3	4	6	165	3	3	1
-	-	-	-	-	-	-	-	-	-	-	-	-	-	-	1.03
-	-	-	-	-	-	-	-	-	-	-	-	-	-	-	1.05
3	5	59	1	3	2	2	3	2	3	4	6	165	3	3	1.06
-	-	-	-	-	-	-	-	-	-	1	1	2	1	2	2
-	-	-	-	-	-	-	-	-	-	-	-	-	-	-	2.01
-	-	-	-	-	-	-	-	-	-	1	1	2	1	2	2.02
39	40	152	35	68	18	18	49	17	28	180	182	1.708	162	459	3
2	2	9	2	9	-	-	-	-	-	12	13	166	9	35	3.01
-	-	-	-	-	-	-	-	-	-	-	-	-	-	-	3.02
3	3	37	1	6	6	6	14	6	14	8	9	525	7	18	3.03
9	9	10	9	10	7	7	27	6	6	29	29	514	24	65	3.04
3	3	3	3	3	-	-	-	-	-	27	27	182	23	95	3.05
-	-	-	-	-	-	-	-	-	-	5	5	25	5	25	3.06
7	7	21	6	7	1	1	1	1	1	23	23	62	22	41	3.07
6	6	16	6	16	1	1	2	1	2	8	8	25	8	25	3.08
9	9	18	8	17	3	3	5	3	5	55	55	128	54	123	3.09
-	-	-	-	-	-	-	-	-	-	-	-	-	-	-	3.10
-	1	38	-	-	-	-	-	-	-	3	3	34	2	10	3.11
-	-	-	-	-	-	-	-	-	-	-	-	-	-	-	3.12
-	-	-	-	-	-	-	-	-	-	3	3	5	3	5	3.13
-	-	-	-	-	-	-	-	-	-	-	-	-	-	-	3.14
-	-	-	-	-	-	-	-	-	-	-	-	-	-	-	3.15
-	-	-	-	-	-	-	-	-	-	1	1	6	1	6	3.16
-	-	-	-	-	-	-	-	-	-	3	3	26	2	7	3.17
-	-	-	-	-	-	-	-	-	-	2	2	4	2	4	3.18
-	-	-	-	-	-	-	-	-	-	1	1	6	-	-	3.19
-	-	-	-	-	-	-	-	-	-	-	-	-	-	-	3.20
16	18	68	16	49	2	2	9	1	3	41	44	210	36	160	4
9	11	59	9	40	2	2	9	1	3	27	30	165	23	119	4.01
7	7	9	7	9	-	-	-	-	-	14	14	45	13	41	4.02
-	-	-	-	-	1	1	1	-	-	1	3	23	-	-	5
-	-	-	-	-	-	-	-	-	-	-	-	-	-	-	5.01
-	-	-	-	-	-	-	-	-	-	-	1	9	-	-	5.02
-	-	-	-	-	-	-	-	-	-	-	1	3	-	-	5.03
-	-	-	-	-	1	1	1	-	-	1	1	11	-	-	6
75	77	119	-	-	24	29	75	-	-	289	293	693	-	-	6
1	1	1	-	-	-	1	27	-	-	22	24	139	-	-	6.01
39	41	71	-	-	16	18	35	-	-	178	179	377	-	-	6.02
22	22	23	-	-	3	3	3	-	-	54	54	79	-	-	6.03
3	3	3	-	-	-	1	1	-	-	5	6	12	-	-	6.04
10	10	21	-	-	5	6	9	-	-	30	30	86	-	-	6.05
8	10	26	5	6	7	8	18	5	5	33	37	111	29	42	6.06
7	7	9	5	6	7	7	14	5	5	32	33	81	28	41	7
-	-	-	-	-	-	-	-	-	-	-	-	-	-	-	7.01
-	-	-	-	-	-	-	-	-	-	-	-	-	-	-	7.02
-	-	-	-	-	-	-	-	-	-	-	-	-	-	-	7.03
-	-	-	-	-	-	-	-	-	-	1	2	4	1	1	7.04
1	1	12	-	-	-	-	-	-	-	-	-	-	-	-	7.05
-	2	5	-	-	-	1	4	-	-	-	2	26	-	-	7.06
1	2	4	-	-	-	1	1	-	-	4	7	35	-	-	8
1	1	3	-	-	-	-	-	-	-	2	4	28	-	-	8.01
-	1	1	-	-	-	-	-	-	-	2	2	3	-	-	8.02
-	1	1	-	-	-	1	1	-	-	-	1	4	-	-	8.03
10	11	13	10	10	5	5	5	4	4	42	46	84	37	55	9
10	10	10	10	10	4	4	4	4	4	37	39	59	37	55	9.01
-	1	3	-	-	1	1	1	-	-	3	4	18	-	-	9.02
-	-	-	-	-	-	-	-	-	-	-	-	-	-	-	9.03
-	-	-	-	-	-	-	-	-	-	2	2	6	-	-	9.04
-	-	-	-	-	-	-	-	-	-	-	-	-	-	-	9.05
-	-	-	-	-	-	-	-	-	-	-	1	1	-	-	9.08
152	163	441	67	136	59	66	161	29	43	595	619	3.031	268	721	



Segue Tav. 16 - Imprese e unità locali per comune

N. classificazione	RAMI E CLASSI DI ATTIVITÀ ECONOMICA	30. LOREO					31. LUSIA				
		Imprese	Unità locali				Imprese	Unità locali			
			Totale		artigiane			Totale		artigiane	
			N	Addetti	N	Addetti		N	Addetti	N	Addetti
<b>1</b>	<b>Agric., foraste, caccia e pesca</b>	6	8	37	3	7	12	13	18	11	14
1.03	Foreste . . . . .	-	-	-	-	-	-	-	-	-	-
1.05	Pesca . . . . .	-	-	-	-	-	1	1	1	1	1
1.06	Attività connesse con l'agricoltura	6	8	37	3	7	11	12	17	10	13
<b>2</b>	<b>Industrie estrattive . . . . .</b>	-	-	-	-	-	-	-	-	-	-
2.01	Estraz. minerali metalliferi . . . .	-	-	-	-	-	-	-	-	-	-
2.02	Estraz. minerali non metalliferi . .	-	-	-	-	-	-	-	-	-	-
<b>3</b>	<b>Industrie manifatturiere . . . . .</b>	41	43	326	33	108	45	45	151	42	73
3.01	Ind. alimentari e affini . . . . .	7	7	80	2	15	1	1	1	1	1
3.02	Ind. del tabacco . . . . .	-	-	-	-	-	-	-	-	-	-
3.03	Ind. tessili . . . . .	2	2	2	2	2	2	2	2	1	1
3.04	Ind. vestiario, abbigl., arredam. . .	10	10	69	9	53	14	14	31	13	14
3.05	Ind. delle calzature . . . . .	2	2	2	2	2	1	1	1	1	1
3.06	Ind. delle pelli e del cuoio . . . . .	-	-	-	-	-	2	2	19	2	19
3.07	Ind. del legno . . . . .	5	5	15	4	7	4	4	63	3	3
3.08	Ind. del mobilio e arredam. in legno	2	2	40	1	3	1	1	1	1	1
3.09	Ind. metallurgiche . . . . .	-	-	-	-	-	-	-	-	-	-
3.10	Ind. meccaniche . . . . .	10	10	22	10	22	18	18	29	18	29
3.11	Ind. costruzione mezzi di trasporto	-	-	-	-	-	-	-	-	-	-
3.12	Ind. lavoraz. minerali non metallif.	-	-	-	-	-	-	-	-	-	-
3.13	Ind. chimiche e derivati petrolio e carbone . . . . .	-	-	-	-	-	-	-	-	-	-
3.14	Ind. della gomma . . . . .	-	-	-	-	-	1	1	3	1	3
3.15	Ind. produzione di cellulosa per usi tessili e fibre chimiche . . . . .	-	-	-	-	-	-	-	-	-	-
3.16	Ind. della carta e cartotecnica . . . .	-	1	49	-	-	-	-	-	-	-
3.17	Ind. poligrafiche ed editoriali . . . .	-	-	-	-	-	-	-	-	-	-
3.18	Ind. foto-fono-cinematografiche . . .	1	2	2	2	2	1	1	1	1	1
3.19	Ind. prodotti materie plastiche . . . .	2	2	45	1	2	-	-	-	-	-
3.20	Ind. manifatturiere varie . . . . .	-	-	-	-	-	-	-	-	-	-
<b>4</b>	<b>Costruz. e install. di impianti . . . .</b>	13	13	43	12	30	15	15	39	15	39
4.01	Ind. delle costruzioni . . . . .	12	12	41	11	28	14	14	38	14	38
4.02	Ind. installazione di impianti . . . .	1	1	2	1	2	1	1	1	1	1
<b>5</b>	<b>Energ. elettr., vap., gas e acqua . . . .</b>	-	-	-	-	-	7	7	7	-	-
5.01	Produzione e distribuz. di energia elettrica, vapore e acqua calda . . . .	-	-	-	-	-	-	-	-	-	-
5.02	Produzione e distribuzione di gas . . .	-	-	-	-	-	-	-	-	-	-
5.03	Raccolta e distribuzione di acqua . . .	-	-	-	-	-	7	7	7	-	-
<b>6</b>	<b>Commercio . . . . .</b>	76	80	150	-	-	112	113	254	-	-
6.01	Commercio all'ingrosso . . . . .	3	4	13	-	-	37	38	131	-	-
6.02	Commercio al minuto . . . . .	42	45	83	-	-	49	49	80	-	-
6.03	Commercio ambulante . . . . .	14	14	18	-	-	12	12	19	-	-
6.04	Intermediari comm., impr. immob., agenz. mediaz., mag. dep. e frig.	-	-	-	-	-	-	-	-	-	-
6.05	Noleggio di beni mobili . . . . .	2	2	2	-	-	-	-	-	-	-
6.06	Alberghi e pubblici esercizi . . . . .	15	15	34	-	-	14	14	24	-	-
<b>7</b>	<b>Trasporti e comunicazioni . . . . .</b>	14	16	37	14	24	13	15	53	12	14
7.01	Trasporti terrestri . . . . .	12	13	26	12	21	10	10	12	10	12
7.02	Trasp. marittimi, lacuali e fluviali . . .	-	-	-	-	-	-	-	-	-	-
7.03	Trasporti aerei . . . . .	-	-	-	-	-	-	-	-	-	-
7.04	Attività complement. ai trasporti . . .	2	2	3	2	3	2	2	2	2	2
7.05	Servizi ausiliari dei trasporti . . . . .	-	-	-	-	-	1	1	33	-	-
7.06	Comunicazioni . . . . .	-	1	8	-	-	-	2	6	-	-
<b>8</b>	<b>Credito, assicuraz., impr. finanz. controllo, gest. esattor.</b>	2	5	10	-	-	1	5	7	-	-
8.01	Credito . . . . .	-	2	6	-	-	1	4	6	-	-
8.02	Assicurazione . . . . .	1	1	1	-	-	-	-	-	-	-
8.03	Impr. finanz. controllo, gest. esatt.	1	2	3	-	-	-	1	1	-	-
<b>9</b>	<b>Servizi . . . . .</b>	11	12	20	11	18	13	13	20	12	18
9.01	Servizi per l'igiene e la pulizia . . . . .	10	11	18	11	18	12	12	18	12	18
9.02	Serv. dello spettacolo e ricreativi . . .	1	1	2	-	-	1	1	2	-	-
9.03	Servizi sanitari . . . . .	-	-	-	-	-	-	-	-	-	-
9.04	Servizi per l'istruzione . . . . .	-	-	-	-	-	-	-	-	-	-
9.05	Serv. legali, commerciali e tecnici . . .	-	-	-	-	-	-	-	-	-	-
9.08	Serv. vari, non altrove classificati . . .	-	-	-	-	-	-	-	-	-	-
	<b>TOTALE . . . . .</b>	163	177	623	73	187	218	226	549	92	158

e per ramo e classe di attività economica

32. MELARA					33. OCCHIOBELLO					34. PAPOZZE					N. classificazione
Imprese	Unità locali				Imprese	Unità locali				Imprese	Unità locali				
	Totale		artigiane			Totale		artigiane			Totale		artigiane		
	N	Addetti	N	Addetti		N	Addetti	N	Addetti		N	Addetti	N	Addetti	
2	3	4	2	3	2	2	9	2	9	4	5	10	4	8	1
-	-	-	-	-	-	-	-	-	-	-	-	-	-	-	1.03
-	-	-	-	-	-	-	-	-	-	3	3	3	3	3	1.05
2	3	4	2	3	2	2	9	2	9	1	2	7	1	5	1.06
-	-	-	-	-	4	7	31	1	1	1	1	2	-	-	2
-	-	-	-	-	-	-	-	-	-	-	-	-	-	-	2.01
-	-	-	-	-	4	7	31	1	1	1	1	2	-	-	2.02
45	45	252	35	133	87	93	1.413	63	248	11	11	58	10	33	3
4	4	20	1	5	6	6	28	5	25	-	-	-	-	-	3.01
-	-	-	-	-	-	-	-	-	-	-	-	-	-	-	3.02
8	8	70	7	68	6	6	105	4	13	1	1	25	-	-	3.03
7	7	10	7	10	11	12	149	9	26	2	2	19	2	19	3.04
2	2	2	2	2	3	3	3	3	3	2	2	2	2	2	3.05
-	-	-	-	-	-	-	-	-	-	-	-	-	-	-	3.06
3	3	4	3	4	2	2	4	2	4	2	2	8	2	8	3.07
3	3	10	3	10	2	2	4	2	4	-	-	-	-	-	3.08
-	-	-	-	-	1	1	9	1	9	-	-	-	-	-	3.09
13	13	119	10	31	42	45	638	32	138	4	4	4	4	4	3.10
-	-	-	-	-	1	1	6	-	-	-	-	-	-	-	3.11
1	1	2	1	2	7	9	145	3	15	-	-	-	-	-	3.12
2	2	12	-	-	1	1	4	-	-	-	-	-	-	-	3.13
-	-	-	-	-	1	1	65	-	-	-	-	-	-	-	3.14
-	-	-	-	-	-	-	-	-	-	-	-	-	-	-	3.15
-	-	-	-	-	-	-	-	-	-	-	-	-	-	-	3.16
-	-	-	-	-	-	-	-	-	-	-	-	-	-	-	3.17
-	-	-	-	-	1	1	1	1	1	-	-	-	-	-	3.18
2	2	3	1	1	2	2	242	-	-	-	-	-	-	-	3.19
-	-	-	-	-	1	1	10	1	10	-	-	-	-	-	3.20
12	13	70	11	48	27	34	211	21	89	8	8	51	7	40	4
7	8	60	6	38	24	31	198	18	76	5	5	40	4	29	4.01
5	5	10	5	10	3	3	13	3	13	3	3	11	3	11	4.02
-	-	-	-	-	-	2	9	-	-	-	-	-	-	-	5
-	-	-	-	-	-	1	8	-	-	-	-	-	-	-	5.01
-	-	-	-	-	-	1	1	-	-	-	-	-	-	-	5.02
-	-	-	-	-	-	1	1	-	-	-	-	-	-	-	5.03
71	72	118	-	-	156	163	302	-	-	77	78	136	-	-	6
6	6	9	-	-	12	14	35	-	-	-	1	18	-	-	6.01
42	43	72	-	-	101	106	189	-	-	39	39	69	-	-	6.02
9	9	14	-	-	22	22	24	-	-	28	28	28	-	-	6.03
6	6	6	-	-	3	3	3	-	-	-	-	-	-	-	6.04
-	-	-	-	-	-	-	-	-	-	-	-	-	-	-	6.05
8	8	17	-	-	18	18	51	-	-	10	10	21	-	-	6.06
4	5	11	4	8	25	30	68	21	30	8	9	14	6	6	7
3	3	6	3	6	23	24	40	19	27	8	8	10	6	6	7.01
-	-	-	-	-	-	-	-	-	-	-	-	-	-	-	7.02
-	-	-	-	-	-	-	-	-	-	-	-	-	-	-	7.03
1	1	2	1	2	2	4	14	2	3	-	-	-	-	-	7.04
-	-	-	-	-	-	-	-	-	-	-	-	-	-	-	7.05
-	1	3	-	-	-	2	14	-	-	-	1	4	-	-	7.06
-	3	5	-	-	1	3	11	-	-	-	2	2	-	-	8
-	2	4	-	-	1	3	11	-	-	-	1	1	-	-	8.01
-	1	1	-	-	-	-	-	-	-	-	1	1	-	-	8.02
-	-	-	-	-	-	-	-	-	-	-	-	-	-	-	8.03
6	6	8	5	6	23	23	31	19	24	7	8	9	7	7	9
5	5	6	5	6	19	19	24	19	24	7	7	7	7	7	9.01
1	1	2	-	-	2	2	4	-	-	-	1	2	-	-	9.02
-	-	-	-	-	-	-	-	-	-	-	-	-	-	-	9.03
-	-	-	-	-	1	1	2	-	-	-	-	-	-	-	9.04
-	-	-	-	-	-	-	-	-	-	-	-	-	-	-	9.05
-	-	-	-	-	1	1	1	-	-	-	-	-	-	-	9.08
140	147	468	57	198	325	357	2.085	127	401	116	122	282	34	94	

Segue Tav. 16 - Imprese e unità locali per comune

N. classificazione	RAMI E CLASSI DI ATTIVITÀ ECONOMICA	35. PETTORAZZA					36. PÌNCARA				
		Imprese	Unità locali				Imprese	Unità locali			
			Totale		artigiane			Totale		artigiane	
			N	Addetti	N	Addetti		N	Addetti	N	Addetti
<b>1</b>	<b>Agric., foreste, caccia e pesca</b>	-	-	-	-	-	4	4	4	4	4
1.03	Foreste . . . . .	-	-	-	-	-	-	-	-	-	-
1.05	Pesca . . . . .	-	-	-	-	-	-	-	-	-	-
1.06	Attività connesse con l'agricoltura	-	-	-	-	4	4	4	4	4	4
<b>2</b>	<b>Industrie estrattive</b>	-	-	-	-	-	-	-	-	-	-
2.01	Estraz. minerali metalliferi . . . .	-	-	-	-	-	-	-	-	-	-
2.02	Estraz. minerali non metalliferi . .	-	-	-	-	-	-	-	-	-	-
<b>3</b>	<b>Industrie manifatturiere</b>	14	14	147	11	18	15	15	55	14	42
3.01	Ind. alimentari e affini . . . . .	1	1	2	1	2	1	1	6	1	6
3.02	Ind. del tabacco . . . . .	-	-	-	-	-	-	-	-	-	-
3.03	Ind. tessili . . . . .	-	-	-	-	-	-	-	-	-	-
3.04	Ind. vestiario, abbigl., arredam. . .	5	5	104	3	3	6	6	30	5	17
3.05	Ind. delle calzature . . . . .	1	1	1	1	1	1	1	1	1	1
3.06	Ind. delle pelli e del cuoio . . . .	-	-	-	-	-	-	-	-	-	-
3.07	Ind. del legno . . . . .	2	2	6	2	6	2	2	3	2	3
3.08	Ind. del mobilio e arredam. in legno	-	-	-	-	-	-	-	-	-	-
3.09	Ind. metallurgiche . . . . .	-	-	-	-	-	-	-	-	-	-
3.10	Ind. meccaniche . . . . .	4	4	6	4	6	5	5	15	5	15
3.11	Ind. costruzione mezzi di trasporto	-	-	-	-	-	-	-	-	-	-
3.12	Ind. lavoraz. minerali non metallif.	-	-	-	-	-	-	-	-	-	-
3.13	Ind. chimiche e derivati petrolio e carbone	-	-	-	-	-	-	-	-	-	-
3.14	Ind. della gomma . . . . .	-	-	-	-	-	-	-	-	-	-
3.15	Ind. produzione di cellulosa per usi tessili e fibre chimiche	-	-	-	-	-	-	-	-	-	-
3.16	Ind. della carta e cartotecnica . . .	1	1	28	-	-	-	-	-	-	-
3.17	Ind. poligrafiche ed editoriali . . .	-	-	-	-	-	-	-	-	-	-
3.18	Ind. foto-fono-cinematografiche . .	-	-	-	-	-	-	-	-	-	-
3.19	Ind. prodotti materie plastiche . . .	-	-	-	-	-	-	-	-	-	-
3.20	Ind. manifatturiere varie . . . . .	-	-	-	-	-	-	-	-	-	-
<b>4</b>	<b>Costruz. e install. di impianti</b>	1	2	14	1	3	4	4	22	3	10
4.01	Ind. delle costruzioni . . . . .	1	2	14	1	3	4	4	22	3	10
4.02	Ind. installazione di impianti . . .	-	-	-	-	-	-	-	-	-	-
<b>5</b>	<b>Energ. elettr., vap., gas e acqua</b>	-	-	-	-	-	-	-	-	-	-
5.01	Produzione e distribuz. di energia elettrica, vapore e acqua calda . . .	-	-	-	-	-	-	-	-	-	-
5.02	Produzione e distribuzione di gas	-	-	-	-	-	-	-	-	-	-
5.03	Raccolta e distribuzione di acqua . .	-	-	-	-	-	-	-	-	-	-
<b>6</b>	<b>Commercio</b>	29	31	47	-	-	24	24	40	-	-
6.01	Commercio all'ingrosso . . . . .	-	1	3	-	-	-	-	-	-	-
6.02	Commercio al minuto . . . . .	19	20	29	-	-	15	15	27	-	-
6.03	Commercio ambulante . . . . .	4	4	5	-	-	7	7	8	-	-
6.04	Intermediari comm., impr. immob., agenz. mediaz., mag. dep. e frig.	-	-	-	-	-	-	-	-	-	-
6.05	Noleggio di beni mobili . . . . .	-	-	-	-	-	-	-	-	-	-
6.06	Alberghi e pubblici esercizi . . . .	6	6	10	-	-	2	2	5	-	-
<b>7</b>	<b>Trasporti e comunicazioni</b>	5	6	8	4	4	2	3	5	2	2
7.01	Trasporti terrestri . . . . .	5	5	5	4	4	2	2	2	2	2
7.02	Trasp. marittimi, lacuali e fluviali .	-	-	-	-	-	-	-	-	-	-
7.03	Trasporti aerei . . . . .	-	-	-	-	-	-	-	-	-	-
7.04	Attività complement. ai trasporti	-	-	-	-	-	-	-	-	-	-
7.05	Servizi ausiliari dei trasporti . . . .	-	-	-	-	-	-	-	-	-	-
7.06	Comunicazioni . . . . .	-	1	3	-	-	-	1	3	-	-
<b>8</b>	<b>Credito, assicuraz., impr. finanz. controllo, gest. esattor.</b>	-	2	4	-	-	-	1	1	-	-
8.01	Credito . . . . .	-	1	3	-	-	-	1	1	-	-
8.02	Assicurazione . . . . .	-	-	-	-	-	-	-	-	-	-
8.03	Impr. finanz. controllo, gest. esatt.	-	1	1	-	-	-	-	-	-	-
<b>9</b>	<b>Servizi</b>	7	7	8	6	7	6	6	7	5	5
9.01	Servizi per l'igiene e la pulizia . . .	6	6	7	6	7	5	5	5	5	5
9.02	Serv. dello spettacolo e ricreativi	1	1	1	-	-	1	1	2	-	-
9.03	Servizi sanitari . . . . .	-	-	-	-	-	-	-	-	-	-
9.04	Servizi per l'istruzione . . . . .	-	-	-	-	-	-	-	-	-	-
9.05	Serv. legali, commerciali e tecnici	-	-	-	-	-	-	-	-	-	-
9.08	Serv. vari, non altrove classificati .	-	-	-	-	-	-	-	-	-	-
	<b>TOTALE</b>	56	62	228	22	32	55	57	134	28	63

e per ramo e classe di attività economica

37. POLESELLA					38. PONTÈCCHIO POLÈSINE					39. PORTO TOLLE					N. classificazione
Imprese	Unità locali				Imprese	Unità locali				Imprese	Unità locali				
	Totale		artigiane			Totale		artigiane			Totale		artigiane		
	N	Addetti	N	Addetti		N	Addetti	N	Addetti		N	Addetti	N	Addetti	
1	2	5	1	2	7	8	14	4	8	11	14	299	1	7	1
-	-	-	-	-	-	-	-	-	-	-	-	-	-	-	1.03
-	-	-	-	-	-	-	-	-	-	6	7	275	1	7	1.05
1	2	5	1	2	7	8	14	4	8	5	7	24	-	-	1.06
-	1	1	1	1	-	-	-	-	-	-	-	-	-	-	2
-	-	-	-	-	-	-	-	-	-	-	-	-	-	-	2.01
-	1	1	1	1	-	-	-	-	-	-	-	-	-	-	2.02
47	50	365	42	126	17	17	63	17	63	94	95	691	80	319	3
3	4	108	3	22	-	-	-	-	-	1	2	142	-	-	3.01
-	-	-	-	-	-	-	-	-	-	-	-	-	-	-	3.02
10	10	50	9	26	3	3	35	3	35	7	7	21	7	21	3.03
11	12	43	11	21	4	4	4	4	4	36	36	397	27	212	3.04
2	2	2	2	2	1	1	1	1	1	1	1	1	1	1	3.05
-	-	-	-	-	-	-	-	-	-	-	-	-	-	-	3.06
5	5	47	3	3	1	1	2	1	2	15	15	60	14	21	3.07
3	3	24	2	15	2	2	7	2	7	1	1	10	1	10	3.08
-	-	-	-	-	-	-	-	-	-	-	-	-	-	-	3.09
10	11	31	10	30	3	3	5	3	5	27	27	48	25	45	3.10
-	-	-	-	-	-	-	-	-	-	-	-	-	-	-	3.11
-	-	-	-	-	2	2	7	2	7	1	1	2	1	2	3.12
-	-	-	-	-	-	-	-	-	-	-	-	-	-	-	3.13
-	-	-	-	-	-	-	-	-	-	2	2	2	2	2	3.14
-	-	-	-	-	-	-	-	-	-	-	-	-	-	-	3.15
-	-	-	-	-	-	-	-	-	-	-	-	-	-	-	3.16
1	1	6	1	6	-	-	-	-	-	1	1	3	-	-	3.17
1	1	1	1	1	1	1	2	1	2	1	1	2	1	2	3.18
-	-	-	-	-	-	-	-	-	-	1	1	3	1	3	3.19
1	1	53	-	-	-	-	-	-	-	-	-	-	-	-	3.20
7	7	44	5	30	1	1	2	1	2	17	23	230	12	28	4
6	6	42	4	28	-	-	-	-	-	15	21	228	10	26	4.01
1	1	2	1	2	1	1	2	1	2	2	2	2	2	2	4.02
-	1	1	-	-	-	-	-	-	-	-	3	23	-	-	5
-	-	-	-	-	-	-	-	-	-	-	2	12	-	-	5.01
-	-	-	-	-	-	-	-	-	-	-	1	11	-	-	5.02
-	1	1	-	-	-	-	-	-	-	-	-	-	-	-	5.03
87	92	193	-	-	43	43	99	-	-	213	225	451	-	-	6
4	5	14	-	-	3	3	25	-	-	7	8	25	-	-	6.01
51	52	116	-	-	22	22	45	-	-	154	165	301	-	-	6.02
14	14	23	-	-	11	11	17	-	-	5	5	5	-	-	6.03
5	7	9	-	-	-	-	-	-	-	3	3	3	-	-	6.04
-	-	-	-	-	-	-	-	-	-	-	-	-	-	-	6.05
13	14	31	-	-	7	7	12	-	-	44	44	117	-	-	6.06
9	11	31	9	14	4	5	10	4	7	11	20	41	9	9	7
6	7	20	6	11	4	4	7	4	7	9	10	10	9	9	7.01
-	-	-	-	-	-	-	-	-	-	2	2	4	-	-	7.02
-	-	-	-	-	-	-	-	-	-	-	-	-	-	-	7.03
3	3	3	3	3	-	-	-	-	-	-	1	1	-	-	7.04
-	-	-	-	-	-	-	-	-	-	-	-	-	-	-	7.05
-	1	8	-	-	-	1	3	-	-	-	7	26	-	-	7.06
-	2	10	-	-	-	1	1	-	-	1	4	13	-	-	8
-	1	9	-	-	-	-	-	-	-	1	3	11	-	-	8.01
-	-	-	-	-	-	-	-	-	-	-	-	-	-	-	8.02
-	1	1	-	-	-	1	1	-	-	-	1	2	-	-	8.03
12	13	22	8	11	6	6	7	4	4	35	41	59	30	32	9
9	9	13	8	11	4	4	4	4	4	30	31	33	30	32	9.01
3	3	8	-	-	2	2	3	-	-	5	9	24	-	-	9.02
-	-	-	-	-	-	-	-	-	-	-	-	-	-	-	9.03
-	-	-	-	-	-	-	-	-	-	-	1	2	-	-	9.04
-	-	-	-	-	-	-	-	-	-	-	-	-	-	-	9.05
-	1	1	-	-	-	-	-	-	-	-	-	-	-	-	9.08
163	179	672	66	184	78	81	196	30	84	382	425	1.807	132	395	

Segue Tav. 16 - Imprese e unità locali per comune

N. classificazione	RAMI E CLASSI DI ATTIVITÀ ECONOMICA	40. ROSOLINA					41. ROVIGO				
		Imprese	Unità locali				Imprese	Unità locali			
			Totale		artigiane			Totale		artigiane	
			N	Addetti	N	Addetti		N	Addetti	N	Addetti
<b>1</b>	<b>Agric., foreste, caccia e pesca</b>	<b>7</b>	<b>9</b>	<b>52</b>	<b>5</b>	<b>27</b>	<b>15</b>	<b>18</b>	<b>158</b>	<b>12</b>	<b>19</b>
1.03	Foreste . . . . .	-	-	-	-	-	-	-	-	-	-
1.05	Pesca . . . . .	7	8	52	5	27	-	-	-	-	-
1.06	Attività connesse con l'agricoltura	-	1	-	-	-	15	18	158	12	19
<b>2</b>	<b>Industrie estrattive . . . . .</b>	<b>1</b>	<b>1</b>	<b>4</b>	<b>1</b>	<b>4</b>	<b>1</b>	<b>3</b>	<b>59</b>	<b>-</b>	<b>-</b>
2.01	Estraz. minerali metalliferi . . . . .	-	-	-	-	-	-	-	-	-	-
2.02	Estraz. minerali non metalliferi . . . . .	1	1	4	1	4	1	3	59	-	-
<b>3</b>	<b>Industrie manifatturiere . . . . .</b>	<b>39</b>	<b>39</b>	<b>115</b>	<b>34</b>	<b>62</b>	<b>492</b>	<b>525</b>	<b>4.723</b>	<b>426</b>	<b>1.207</b>
3.01	Ind. alimentari e affini . . . . .	3	3	13	2	3	27	35	937	19	52
3.02	Ind. del tabacco . . . . .	-	-	-	-	-	2	2	48	-	-
3.03	Ind. tessili . . . . .	1	1	1	1	1	32	35	493	25	100
3.04	Ind. vestiario, abbigl., arredam. . . . .	6	6	21	5	7	102	103	421	100	221
3.05	Ind. delle calzature . . . . .	3	3	3	3	3	31	31	32	31	32
3.06	Ind. delle pelli e del cuoio . . . . .	-	-	-	-	-	4	4	12	4	12
3.07	Ind. del legno . . . . .	6	6	8	6	8	39	39	103	37	98
3.08	Ind. del mobilio e arredam. in legno . . . . .	2	2	2	2	2	25	25	515	18	72
3.09	Ind. metallurgiche . . . . .	-	-	-	-	-	1	1	4	1	4
3.10	Ind. meccaniche . . . . .	15	15	58	14	36	161	180	1.470	142	413
3.11	Ind. costruzione mezzi di trasporto . . . . .	1	1	2	-	-	-	-	-	-	-
3.12	Ind. lavoraz. minerali non metallif. . . . .	1	1	5	-	-	31	33	338	18	96
3.13	Ind. chimiche e derivati petrolio e carbone . . . . .	-	-	-	-	-	7	7	25	5	22
3.14	Ind. della gomma . . . . .	-	-	-	-	-	5	5	15	5	15
3.15	Ind. produzione di cellulosa per usi tessili e fibre chimiche . . . . .	-	-	-	-	-	-	-	-	-	-
3.16	Ind. della carta e cartotecnica . . . . .	-	-	-	-	-	-	-	-	-	-
3.17	Ind. poligrafiche ed editoriali . . . . .	-	-	-	-	-	8	8	117	6	27
3.18	Ind. foto-fono-cinematografiche . . . . .	1	1	2	1	2	14	14	39	14	39
3.19	Ind. prodotti materie plastiche . . . . .	-	-	-	-	-	2	2	32	1	4
3.20	Ind. manifatturiere varie . . . . .	-	-	-	-	-	1	1	122	-	-
<b>4</b>	<b>Costruz. e install. di impianti . . . . .</b>	<b>18</b>	<b>28</b>	<b>305</b>	<b>18</b>	<b>106</b>	<b>128</b>	<b>159</b>	<b>1.186</b>	<b>94</b>	<b>413</b>
4.01	Ind. delle costruzioni . . . . .	14	24	299	14	100	103	132	966	73	298
4.02	Ind. installazione di impianti . . . . .	4	4	6	4	6	25	27	220	21	115
<b>5</b>	<b>Energ. elettr., vap., gas e acqua . . . . .</b>	<b>1</b>	<b>2</b>	<b>6</b>	<b>-</b>	<b>-</b>	<b>5</b>	<b>10</b>	<b>327</b>	<b>-</b>	<b>-</b>
5.01	Produzione e distribuz. di energia elettrica, vapore e acqua calda . . . . .	-	1	5	-	-	-	3	228	-	-
5.02	Produzione e distribuzione di gas . . . . .	-	-	-	-	-	2	2	53	-	-
5.03	Raccolta e distribuzione di acqua . . . . .	1	1	1	-	-	3	5	46	-	-
<b>6</b>	<b>Commercio . . . . .</b>	<b>151</b>	<b>151</b>	<b>432</b>	<b>-</b>	<b>-</b>	<b>1.246</b>	<b>1.336</b>	<b>3.774</b>	<b>-</b>	<b>-</b>
6.01	Commercio all'ingrosso . . . . .	15	15	129	-	-	88	109	806	-	-
6.02	Commercio al minuto . . . . .	92	92	162	-	-	739	789	2.148	-	-
6.03	Commercio ambulante . . . . .	4	4	5	-	-	198	198	302	-	-
6.04	Intermediari comm., impr. immob., agenz. mediaz., mag. dep. e frig. . . . .	6	6	12	-	-	79	94	105	-	-
6.05	Noleggio di beni mobili . . . . .	-	-	-	-	-	-	1	1	-	-
6.06	Alberghi e pubblici esercizi . . . . .	34	34	124	-	-	142	145	412	-	-
<b>7</b>	<b>Trasporti e comunicazioni . . . . .</b>	<b>8</b>	<b>10</b>	<b>65</b>	<b>5</b>	<b>12</b>	<b>82</b>	<b>111</b>	<b>888</b>	<b>71</b>	<b>104</b>
7.01	Trasporti terrestri . . . . .	7	8	39	5	12	70	79	500	63	79
7.02	Trasp. marittimi, lacuali e fluviali . . . . .	-	-	-	-	-	-	-	-	-	-
7.03	Trasporti aerei . . . . .	-	-	-	-	-	-	-	-	-	-
7.04	Attività complement. ai trasporti . . . . .	-	-	-	-	-	10	11	32	7	19
7.05	Servizi ausiliari dei trasporti . . . . .	1	1	18	-	-	2	5	13	1	6
7.06	Comunicazioni . . . . .	-	1	8	-	-	-	16	343	-	-
<b>8</b>	<b>Credito, assicuraz., impr. finanz. controllo, gest. esattor. . . . .</b>	<b>1</b>	<b>2</b>	<b>7</b>	<b>-</b>	<b>-</b>	<b>50</b>	<b>62</b>	<b>440</b>	<b>-</b>	<b>-</b>
8.01	Credito . . . . .	-	1	5	-	-	3	11	279	-	-
8.02	Assicurazione . . . . .	-	-	-	-	-	46	49	134	-	-
8.03	Impr. finanz. controllo, gest. esatt. . . . .	1	1	2	-	-	1	2	27	-	-
<b>9</b>	<b>Servizi . . . . .</b>	<b>22</b>	<b>25</b>	<b>155</b>	<b>16</b>	<b>19</b>	<b>191</b>	<b>211</b>	<b>587</b>	<b>143</b>	<b>288</b>
9.01	Servizi per l'igiene e la pulizia . . . . .	16	17	21	16	19	144	153	412	143	288
9.02	Serv. dello spettacolo e ricreativi . . . . .	2	4	14	-	-	32	35	120	-	-
9.03	Servizi sanitari . . . . .	-	-	-	-	-	-	-	-	-	-
9.04	Servizi per l'istruzione . . . . .	2	2	2	-	-	4	4	10	-	-
9.05	Serv. legali, commerciali e tecnici . . . . .	-	-	-	-	-	-	-	-	-	-
9.08	Serv. vari, non altrove classificati . . . . .	2	2	118	-	-	11	19	45	-	-
	<b>TOTALE . . . . .</b>	<b>248</b>	<b>267</b>	<b>1.141</b>	<b>79</b>	<b>230</b>	<b>2.210</b>	<b>2.435</b>	<b>12.142</b>	<b>746</b>	<b>2.031</b>

e per ramo e classe di attività economica

42. SALARA					43. SAN BELLINO					44. SAN MARTINO DI VENEZZE					N. classificazione
Imprese	Unità locali				Imprese	Unità locali				Imprese	Unità locali				
	Totale		artigiane			Totale		artigiane			Totale		artigiane		
	N	Addetti	N	Addetti		N	Addetti	N	Addetti		N	Addetti	N	Addetti	
5	5	15	5	15	2	2	5	2	5	2	4	8	2	6	1
1	1	5	1	5	-	-	-	-	-	-	-	-	-	-	1.03
4	4	10	4	10	2	2	5	2	5	2	4	8	2	6	1.05
-	-	-	-	-	-	-	-	-	-	1	1	1	1	1	1.06
-	-	-	-	-	-	-	-	-	-	-	-	-	-	-	2
-	-	-	-	-	-	-	-	-	-	1	1	1	1	1	2.01
12	12	41	12	41	14	14	27	14	27	37	38	254	32	114	2.02
1	1	5	1	5	-	-	-	-	-	3	3	14	1	12	3
-	-	-	-	-	1	1	1	1	1	6	6	77	5	31	3.01
5	5	19	5	19	5	5	11	5	11	10	10	35	9	24	3.02
-	-	-	-	-	1	1	1	1	1	2	2	2	2	2	3.03
3	3	12	3	12	4	4	5	4	5	1	1	5	1	5	3.04
-	-	-	-	-	-	-	-	-	-	4	4	9	4	9	3.05
3	3	5	3	5	3	3	9	3	9	8	8	27	8	27	3.06
-	-	-	-	-	-	-	-	-	-	2	3	84	1	3	3.07
-	-	-	-	-	-	-	-	-	-	-	-	-	-	-	3.08
-	-	-	-	-	-	-	-	-	-	-	-	-	-	-	3.09
-	-	-	-	-	-	-	-	-	-	-	-	-	-	-	3.10
-	-	-	-	-	-	-	-	-	-	-	-	-	-	-	3.11
-	-	-	-	-	-	-	-	-	-	-	-	-	-	-	3.12
-	-	-	-	-	-	-	-	-	-	-	-	-	-	-	3.13
-	-	-	-	-	-	-	-	-	-	-	-	-	-	-	3.14
-	-	-	-	-	-	-	-	-	-	-	-	-	-	-	3.15
-	-	-	-	-	-	-	-	-	-	-	-	-	-	-	3.16
-	-	-	-	-	-	-	-	-	-	1	1	1	1	1	3.17
-	-	-	-	-	-	-	-	-	-	-	-	-	-	-	3.18
-	-	-	-	-	-	-	-	-	-	-	-	-	-	-	3.19
3	3	10	3	10	7	7	39	6	26	17	20	69	11	21	3.20
3	3	10	3	10	4	4	35	3	22	11	14	57	5	9	4
-	-	-	-	-	3	3	4	3	4	6	6	12	6	12	4.01
-	-	-	-	-	-	-	-	-	-	-	-	-	-	-	4.02
-	-	-	-	-	-	-	-	-	-	-	-	-	-	-	5
-	-	-	-	-	-	-	-	-	-	-	-	-	-	-	5.01
-	-	-	-	-	-	-	-	-	-	-	-	-	-	-	5.02
-	-	-	-	-	-	-	-	-	-	-	-	-	-	-	5.03
30	30	55	-	-	21	21	41	-	-	63	64	151	-	-	6
1	1	1	-	-	-	-	-	-	-	3	4	48	-	-	6.01
18	18	38	-	-	14	14	30	-	-	44	44	79	-	-	6.02
3	3	3	-	-	4	4	5	-	-	4	4	4	-	-	6.03
5	5	5	-	-	-	-	-	-	-	-	-	-	-	-	6.04
3	3	8	-	-	3	3	6	-	-	12	12	20	-	-	6.05
7	8	15	7	11	4	5	6	4	4	5	6	18	5	12	6.06
6	6	7	6	7	4	4	4	4	4	5	5	12	5	12	7
-	-	-	-	-	-	-	-	-	-	-	-	-	-	-	7.01
-	-	-	-	-	-	-	-	-	-	-	-	-	-	-	7.02
-	-	-	-	-	-	-	-	-	-	-	-	-	-	-	7.03
-	-	-	-	-	-	-	-	-	-	-	-	-	-	-	7.04
1	1	4	1	4	-	-	-	-	-	-	-	-	-	-	7.05
-	1	4	-	4	-	1	2	-	-	-	1	6	-	-	7.06
-	1	1	-	-	-	1	1	-	-	1	2	4	-	-	8
-	-	-	-	-	-	1	1	-	-	1	1	3	-	-	8.01
-	-	-	-	-	-	-	-	-	-	-	-	-	-	-	8.02
-	1	1	-	-	-	-	-	-	-	-	1	1	-	-	8.03
3	3	3	3	3	3	3	3	3	3	16	16	19	15	17	9
3	3	3	3	3	3	3	3	3	3	15	15	17	15	17	9.01
-	-	-	-	-	-	-	-	-	-	1	1	2	-	-	9.02
-	-	-	-	-	-	-	-	-	-	-	-	-	-	-	9.03
-	-	-	-	-	-	-	-	-	-	-	-	-	-	-	9.04
-	-	-	-	-	-	-	-	-	-	-	-	-	-	-	9.05
-	-	-	-	-	-	-	-	-	-	-	-	-	-	-	9.06
60	62	140	30	80	51	53	122	29	65	142	151	524	66	171	

## Segue Tav. 16 - Imprese e unità locali per comune

N. classifica- zione	RAMI E CLASSI DI ATTIVITÀ ECONOMICA	45. STIENTA					46. TAGLIO DI PO				
		Imprese	Unità locali				Imprese	Unità locali			
			Totale		artigiane			Totale		artigiane	
			N	Addetti	N	Addetti		N	Addetti	N	Addetti
<b>1</b>	<b>Agric., foreste, caccia e pesca</b>	<b>4</b>	<b>5</b>	<b>47</b>	<b>3</b>	<b>8</b>	<b>34</b>	<b>35</b>	<b>82</b>	<b>28</b>	<b>38</b>
1.03	Foreste . . . . .	-	-	-	-	-	-	-	-	-	-
1.05	Pesca . . . . .	-	-	-	-	-	19	19	24	19	24
1.06	Attività connesse con l'agricoltura	4	5	47	3	8	15	16	58	9	14
<b>2</b>	<b>Industrie estrattive . . . . .</b>	<b>-</b>	<b>-</b>	<b>-</b>	<b>-</b>	<b>-</b>	<b>-</b>	<b>1</b>	<b>2</b>	<b>-</b>	<b>-</b>
2.01	Estraz. minerali metalliferi . . . . .	-	-	-	-	-	-	-	-	-	-
2.02	Estraz. minerali non metalliferi . . . . .	-	-	-	-	-	-	1	2	-	-
<b>3</b>	<b>Industrie manifatturiere . . . . .</b>	<b>32</b>	<b>32</b>	<b>163</b>	<b>29</b>	<b>63</b>	<b>114</b>	<b>117</b>	<b>645</b>	<b>102</b>	<b>277</b>
3.01	Ind. alimentari e affini . . . . .	3	3	26	2	5	4	4	20	3	17
3.02	Ind. del tabacco . . . . .	-	-	-	-	-	-	-	-	-	-
3.03	Ind. tessili . . . . .	5	5	7	5	7	9	9	20	9	20
3.04	Ind. vestiario, abbigl., arredam. . . . .	9	9	93	8	16	30	30	284	26	66
3.05	Ind. delle calzature . . . . .	-	-	-	-	-	5	5	5	4	4
3.06	Ind. delle pelli e del cuoio . . . . .	-	-	-	-	-	1	1	2	1	2
3.07	Ind. del legno . . . . .	6	6	23	6	23	10	10	42	10	42
3.08	Ind. del mobilio e arredam. in legno . . . . .	-	-	-	-	-	7	8	111	6	30
3.09	Ind. metallurgiche . . . . .	-	-	-	-	-	-	-	-	-	-
3.10	Ind. meccaniche . . . . .	7	7	11	7	11	39	40	133	36	79
3.11	Ind. costruzione mezzi di trasporto . . . . .	1	1	2	-	-	-	-	-	-	-
3.12	Ind. lavoraz. minerali non metallif. . . . .	-	-	-	-	-	4	5	16	4	12
3.13	Ind. chimiche e derivati petrolio e carbone . . . . .	-	-	-	-	-	-	-	-	-	-
3.14	Ind. della gomma . . . . .	-	-	-	-	-	2	2	2	2	2
3.15	Ind. produzione di cellulosa per usi tessili e fibre chimiche . . . . .	-	-	-	-	-	-	-	-	-	-
3.16	Ind. della carta e cartotecnica . . . . .	-	-	-	-	-	-	-	-	-	-
3.17	Ind. poligrafiche ed editoriali . . . . .	-	-	-	-	-	1	1	6	-	-
3.18	Ind. foto-fono-cinematografiche . . . . .	1	1	1	1	1	2	2	4	1	3
3.19	Ind. prodotti materie plastiche . . . . .	-	-	-	-	-	-	-	-	-	-
3.20	Ind. manifatturiere varie . . . . .	-	-	-	-	-	-	-	-	-	-
<b>4</b>	<b>Costruz. e install. di impianti . . . . .</b>	<b>13</b>	<b>13</b>	<b>54</b>	<b>12</b>	<b>52</b>	<b>28</b>	<b>29</b>	<b>112</b>	<b>26</b>	<b>104</b>
4.01	Ind. delle costruzioni . . . . .	9	9	48	8	46	26	27	107	24	99
4.02	Ind. installazione di impianti . . . . .	4	4	6	4	6	2	2	5	2	5
<b>5</b>	<b>Energ. elettr., vap., gas e acqua . . . . .</b>	<b>-</b>	<b>-</b>	<b>-</b>	<b>-</b>	<b>-</b>	<b>1</b>	<b>2</b>	<b>6</b>	<b>-</b>	<b>-</b>
5.01	Produzione e distribuz. di energia elettrica, vapore e acqua calda . . . . .	-	-	-	-	-	-	-	-	-	-
5.02	Produzione e distribuzione di gas . . . . .	-	-	-	-	-	1	1	3	-	-
5.03	Raccolta e distribuzione di acqua . . . . .	-	-	-	-	-	-	1	3	-	-
<b>6</b>	<b>Commercio . . . . .</b>	<b>64</b>	<b>69</b>	<b>123</b>	<b>-</b>	<b>-</b>	<b>182</b>	<b>186</b>	<b>400</b>	<b>-</b>	<b>-</b>
6.01	Commercio all'ingrosso . . . . .	5	5	13	-	-	14	14	73	-	-
6.02	Commercio al minuto . . . . .	42	46	83	-	-	120	123	226	-	-
6.03	Commercio ambulante . . . . .	10	10	16	-	-	4	4	6	-	-
6.04	Intermediari comm., impr. immob., agenz. mediaz., mag. dep. e frigg. . . . .	-	-	-	-	-	18	19	21	-	-
6.05	Noleggio di beni mobili . . . . .	-	-	-	-	-	-	-	-	-	-
6.06	Alberghi e pubblici esercizi . . . . .	7	8	11	-	-	26	26	74	-	-
<b>7</b>	<b>Trasporti e comunicazioni . . . . .</b>	<b>10</b>	<b>11</b>	<b>17</b>	<b>10</b>	<b>12</b>	<b>27</b>	<b>34</b>	<b>56</b>	<b>25</b>	<b>26</b>
7.01	Trasporti terrestri . . . . .	10	10	12	10	12	25	28	44	24	25
7.02	Trasp. marittimi, lacuali e fluviali . . . . .	-	-	-	-	-	1	1	1	-	-
7.03	Trasporti aerei . . . . .	-	-	-	-	-	-	-	-	-	-
7.04	Attività complement. ai trasporti . . . . .	-	-	-	-	-	1	2	1	1	1
7.05	Servizi ausiliari dei trasporti . . . . .	-	-	-	-	-	-	-	-	-	-
7.06	Comunicazioni . . . . .	-	1	5	-	-	-	3	10	-	-
<b>8</b>	<b>Credito, assicuraz., impr. finanz. controllo, gest. esattor. . . . .</b>	<b>1</b>	<b>2</b>	<b>6</b>	<b>-</b>	<b>-</b>	<b>1</b>	<b>4</b>	<b>11</b>	<b>-</b>	<b>-</b>
8.01	Credito . . . . .	1	2	6	-	-	-	2	8	-	-
8.02	Assicurazione . . . . .	-	-	-	-	-	-	-	-	-	-
8.03	Impr. finanz. controllo, gest. esatt. . . . .	-	-	-	-	-	1	2	3	-	-
<b>9</b>	<b>Servizi . . . . .</b>	<b>10</b>	<b>10</b>	<b>15</b>	<b>8</b>	<b>9</b>	<b>23</b>	<b>26</b>	<b>50</b>	<b>16</b>	<b>26</b>
9.01	Servizi per l'igiene e la pulizia . . . . .	8	8	9	8	9	18	18	28	16	26
9.02	Serv. dello spettacolo e ricreativi . . . . .	1	1	4	-	-	3	4	15	-	-
9.03	Servizi sanitari . . . . .	-	-	-	-	-	-	-	-	-	-
9.04	Servizi per l'istruzione . . . . .	-	-	-	-	-	-	1	2	-	-
9.05	Serv. legali, commerciali e tecnici . . . . .	-	-	-	-	-	-	3	5	-	-
9.08	Serv. vari, non altrove classificati . . . . .	1	1	2	-	-	2	3	-	-	-
	<b>TOTALE . . . . .</b>	<b>134</b>	<b>142</b>	<b>425</b>	<b>62</b>	<b>144</b>	<b>410</b>	<b>434</b>	<b>1.364</b>	<b>197</b>	<b>471</b>

e per ramo e classe di attività economica

47. TRECENTA					48. VILLADOSE					49. VILLAMARZANA					N. classificazione
Imprese	Unità locali				Imprese	Unità locali				Imprese	Unità locali				
	Totale		artigiane			Totale		artigiane			Totale		artigiane		
	N	Addetti	N	Addetti		N	Addetti	N	Addetti		N	Addetti	N	Addetti	
3	5	19	1	1	5	6	13	4	9	1	1	2	1	2	1
-	-	-	-	-	-	-	-	-	-	-	-	-	-	-	1.03
-	-	-	-	-	-	-	-	-	-	-	-	-	-	-	1.05
3	5	19	1	1	5	6	13	4	9	1	1	2	1	2	1.06
-	-	-	-	-	-	-	-	-	-	-	-	-	-	-	2
-	-	-	-	-	-	-	-	-	-	-	-	-	-	-	2.01
-	-	-	-	-	-	-	-	-	-	-	-	-	-	-	2.02
77	77	290	71	198	41	45	434	34	107	14	14	22	14	22	3
4	4	10	2	6	1	2	21	1	3	2	2	9	2	9	3.01
1	1	36	-	-	-	-	-	-	-	-	-	-	-	-	3.02
5	5	21	5	21	5	6	179	3	21	1	1	1	1	1	3.03
19	19	53	19	53	5	5	5	5	5	2	2	3	2	3	3.04
2	2	2	2	2	3	3	3	3	3	-	-	-	-	-	3.05
-	-	-	-	-	-	-	-	-	-	-	-	-	-	-	3.06
17	17	50	16	40	2	2	10	2	10	6	6	6	6	6	3.07
4	4	21	4	21	5	5	41	4	12	-	-	-	-	-	3.08
-	-	-	-	-	-	-	-	-	-	-	-	-	-	-	3.09
19	19	60	18	41	14	15	49	15	49	3	3	3	3	3	3.10
-	-	-	-	-	-	-	-	-	-	-	-	-	-	-	3.11
3	3	31	2	8	3	3	45	1	4	-	-	-	-	-	3.12
-	-	-	-	-	1	2	20	-	-	-	-	-	-	-	3.13
1	1	2	1	2	-	-	-	-	-	-	-	-	-	-	3.14
-	-	-	-	-	-	-	-	-	-	-	-	-	-	-	3.15
-	-	-	-	-	-	-	-	-	-	-	-	-	-	-	3.16
1	1	3	1	3	-	-	-	-	-	-	-	-	-	-	3.17
1	1	1	1	1	-	-	-	-	-	-	-	-	-	-	3.18
-	-	-	-	-	2	2	61	-	-	-	-	-	-	-	3.19
-	-	-	-	-	-	-	-	-	-	-	-	-	-	-	3.20
13	13	82	12	59	16	17	110	12	47	4	4	13	4	13	4
12	12	79	11	56	13	14	103	9	40	4	4	13	4	13	4.01
1	1	3	1	3	3	3	7	3	7	-	-	-	-	-	4.02
-	1	7	-	-	-	2	2	-	-	-	-	-	-	-	5
-	1	7	-	-	-	1	1	-	-	-	-	-	-	-	5.01
-	-	-	-	-	-	1	1	-	-	-	-	-	-	-	5.02
-	-	-	-	-	-	-	-	-	-	-	-	-	-	-	5.03
112	114	221	-	-	86	89	167	-	-	32	32	61	-	-	6
11	11	29	-	-	3	3	7	-	-	-	-	-	-	-	6.01
68	70	136	-	-	46	49	106	-	-	20	20	41	-	-	6.02
20	20	28	-	-	22	22	28	-	-	8	8	12	-	-	6.03
4	4	4	-	-	1	1	1	-	-	-	-	-	-	-	6.04
-	-	-	-	-	-	-	-	-	-	-	-	-	-	-	6.05
9	9	24	-	-	14	14	25	-	-	4	4	8	-	-	6.06
17	19	38	16	26	8	9	14	8	8	1	2	3	1	1	7
16	16	19	15	17	8	8	8	8	8	1	1	1	1	1	7.01
-	-	-	-	-	-	-	-	-	-	-	-	-	-	-	7.02
-	-	-	-	-	-	-	-	-	-	-	-	-	-	-	7.03
-	-	-	-	-	-	-	-	-	-	-	-	-	-	-	7.04
1	1	9	1	9	-	-	-	-	-	-	-	-	-	-	7.05
-	2	10	-	-	-	1	6	-	-	-	1	2	-	-	7.06
-	2	7	-	-	1	3	6	-	-	-	-	-	-	-	8
-	1	5	-	-	1	1	4	-	-	-	-	-	-	-	8.01
-	-	-	-	-	-	1	1	-	-	-	-	-	-	-	8.02
-	1	2	-	-	-	1	1	-	-	-	-	-	-	-	8.03
19	19	32	15	24	8	9	12	5	6	3	3	3	3	3	9
15	15	24	15	24	6	7	9	5	6	3	3	3	3	3	9.01
2	2	3	-	-	1	1	2	-	-	-	-	-	-	-	9.02
-	-	-	-	-	-	-	-	-	-	-	-	-	-	-	9.03
1	1	4	-	-	-	-	-	-	-	-	-	-	-	-	9.04
-	-	-	-	-	-	-	-	-	-	-	-	-	-	-	9.05
1	1	1	-	-	1	1	1	-	-	-	-	-	-	-	9.08
241	250	696	115	308	165	180	758	63	177	55	56	104	23	41	



Segue Tav. 16 - Imprese e unità locali per comune e per ramo e classe di attività economica

N. classificazione	RAMI E CLASSI DI ATTIVITÀ ECONOMICA	50. VILLANOVA DEL GHEBBO					51. VILLANOVA MARCHESANA				
		Imprese	Unità locali				Imprese	Unità locali			
			Totale		artigiane			Totale		artigiane	
			N	Addetti	N	Addetti		N	Addetti	N	Addetti
<b>1</b>	<b>Agric., foreste, caccia e pesca</b>	1	1	4	-	-	3	4	8	3	6
1.03	Foreste . . . . .	-	-	-	-	-	-	-	-	-	-
1.05	Pesca . . . . .	-	-	-	-	-	-	-	-	-	-
1.06	Attività connesse con l'agricoltura	1	1	4	-	-	3	4	8	3	6
<b>2</b>	<b>Industrie estrattive . . . . .</b>	-	-	-	-	-	-	-	-	-	-
2.01	Estraz. minerali metalliferi . . . . .	-	-	-	-	-	-	-	-	-	-
2.02	Estraz. minerali non metalliferi . . . . .	-	-	-	-	-	-	-	-	-	-
<b>3</b>	<b>Industrie manifatturiere . . . . .</b>	65	66	423	50	191	15	15	36	14	30
3.01	Ind. alimentari e affini . . . . .	-	1	1	-	-	2	2	5	2	5
3.02	Ind. del tabacco . . . . .	-	-	-	-	-	-	-	-	-	-
3.03	Ind. tessili . . . . .	3	3	3	2	2	-	-	-	-	-
3.04	Ind. vestiario, abbigl., arredam. . . . .	1	1	1	1	1	2	2	8	1	2
3.05	Ind. delle calzature . . . . .	48	48	329	37	145	1	1	1	1	1
3.06	Ind. delle pelli e del cuoio . . . . .	3	3	17	1	8	-	-	-	-	-
3.07	Ind. del legno . . . . .	2	2	3	2	3	3	3	9	3	9
3.08	Ind. del mobilio e arredam. in legno	1	1	2	1	2	-	-	-	-	-
3.09	Ind. metallurgiche . . . . .	-	-	-	-	-	-	-	-	-	-
3.10	Ind. meccaniche . . . . .	5	5	11	5	11	6	6	11	6	11
3.11	Ind. costruzione mezzi di trasporto	-	-	-	-	-	-	-	-	-	-
3.12	Ind. lavoraz. minerali non metallif.	1	1	37	-	-	1	1	2	1	2
3.13	Ind. chimiche e derivati petrolio e carbone . . . . .	-	-	-	-	-	-	-	-	-	-
3.14	Ind. della gomma . . . . .	-	-	-	-	-	-	-	-	-	-
3.15	Ind. produzione di cellulosa per usi tessili e fibre chimiche . . . . .	-	-	-	-	-	-	-	-	-	-
3.16	Ind. della carta e cartotecnica . . . . .	1	1	19	1	19	-	-	-	-	-
3.17	Ind. poligrafiche ed editoriali . . . . .	-	-	-	-	-	-	-	-	-	-
3.18	Ind. foto-fono-cinematografiche . . . . .	-	-	-	-	-	-	-	-	-	-
3.19	Ind. prodotti materie plastiche . . . . .	-	-	-	-	-	-	-	-	-	-
3.20	Ind. manifatturiere varie . . . . .	-	-	-	-	-	-	-	-	-	-
<b>4</b>	<b>Costruz. e install. di impianti . . . . .</b>	6	7	55	5	31	3	3	8	3	8
4.01	Ind. delle costruzioni . . . . .	3	4	46	2	22	3	3	8	3	8
4.02	Ind. installazione di impianti . . . . .	3	3	9	3	9	-	-	-	-	-
<b>5</b>	<b>Energ. elettr., vap., gas e acqua . . . . .</b>	-	-	-	-	-	-	-	-	-	-
5.01	Produzione e distribuz. di energia elettrica, vapore e acqua calda . . . . .	-	-	-	-	-	-	-	-	-	-
5.02	Produzione e distribuzione di gas	-	-	-	-	-	-	-	-	-	-
5.03	Raccolta e distribuzione di acqua . . . . .	-	-	-	-	-	-	-	-	-	-
<b>6</b>	<b>Commercio . . . . .</b>	42	42	92	-	-	34	34	57	-	-
6.01	Commercio all'ingrosso . . . . .	5	5	20	-	-	1	1	1	-	-
6.02	Commercio al minuto . . . . .	24	24	49	-	-	22	22	40	-	-
6.03	Commercio ambulante . . . . .	8	8	13	-	-	6	6	8	-	-
6.04	Intermediari comm., impr. immob., agenz. mediaz., mag. dep. e frig.	-	-	-	-	-	-	-	-	-	-
6.05	Noleggio di beni mobili . . . . .	-	-	-	-	-	-	-	-	-	-
6.06	Alberghi e pubblici esercizi . . . . .	5	5	10	-	-	5	5	8	-	-
<b>7</b>	<b>Trasporti e comunicazioni . . . . .</b>	2	3	6	1	1	5	6	9	5	6
7.01	Trasporti terrestri . . . . .	2	2	3	1	1	5	5	6	5	6
7.02	Trasp. marittimi, lacuali e fluviali . . . . .	-	-	-	-	-	-	-	-	-	-
7.03	Trasporti aerei . . . . .	-	-	-	-	-	-	-	-	-	-
7.04	Attività complement. ai trasporti	-	-	-	-	-	-	-	-	-	-
7.05	Servizi ausiliari dei trasporti . . . . .	-	-	-	-	-	-	-	-	-	-
7.06	Comunicazioni . . . . .	-	1	3	-	-	-	1	3	-	-
<b>8</b>	<b>Credito, assicuraz., impr. finanz. controllo, gest. esattor. . . . .</b>	1	2	5	-	-	-	2	4	-	-
8.01	Credito . . . . .	1	1	4	-	-	-	1	3	-	-
8.02	Assicurazione . . . . .	-	-	-	-	-	-	-	-	-	-
8.03	Impr. finanz. controllo, gest. esatt.	-	1	1	-	-	-	1	1	-	-
<b>9</b>	<b>Servizi . . . . .</b>	5	5	5	5	5	3	3	3	3	3
9.01	Servizi per l'igiene e la pulizia . . . . .	5	5	5	5	5	3	3	3	3	3
9.02	Serv. dello spettacolo e ricreativi	-	-	-	-	-	-	-	-	-	-
9.03	Servizi sanitari . . . . .	-	-	-	-	-	-	-	-	-	-
9.04	Servizi per l'istruzione . . . . .	-	-	-	-	-	-	-	-	-	-
9.05	Serv. legali, commerciali e tecnici	-	-	-	-	-	-	-	-	-	-
9.08	Serv. vari, non altrove classificati . . . . .	-	-	-	-	-	-	-	-	-	-
	<b>TOTALE . . . . .</b>	<b>122</b>	<b>126</b>	<b>590</b>	<b>61</b>	<b>228</b>	<b>63</b>	<b>67</b>	<b>125</b>	<b>28</b>	<b>53</b>

**Tav. 17 - Unità locali dei comuni capoluoghi, dei comuni con oltre 10.000 abitanti e degli altri comuni, per numero di addetti e per settore di attività economica**

COMUNE CAPOLUOGO — COMUNI CON OLTRE 10.000 ABITANTI — ALTRI COMUNI	UNITÀ LOCALI CON ADDETTI										TOTALE	
	fino a 2		3-5		6-9		10-49		50 e oltre		Unità locali	Addetti
	Unità locali	Addetti	Unità locali	Addetti	Unità locali	Addetti	Unità locali	Addetti	Unità locali	Addetti		
<b>A - TOTALE</b>												
COMUNE CAPOLUOGO	1.581	2.237	480	1.753	192	1.361	152	2.932	30	3.859	2.435	12.142
COMUNI CON OLTRE 10.000 AB.	1.879	2.632	514	1.870	129	920	160	2.843	25	3.313	2.707	11.578
ADRIA	733	1.023	195	701	46	327	53	1.044	11	1.206	1.038	4.301
BADIA POLESINE	437	612	115	423	33	231	36	635	4	538	625	2.439
LENDINARA	402	548	139	511	39	282	34	564	5	1.126	619	3.031
PORTO TOLLE	307	449	65	235	11	80	37	600	5	443	425	1.807
ALTRI COMUNI	5.525	7.461	1.145	4.086	353	2.523	396	6.950	40	4.160	7.459	25.180
TOTALE PROVINCIA	8.985	12.330	2.139	7.709	674	4.804	708	12.725	95	11.332	12.601	48.900
<b>B - INDUSTRIE</b>												
COMUNE CAPOLUOGO	375	506	140	533	83	603	97	1.959	20	2.852	715	6.453
COMUNI CON OLTRE 10.000 AB.	496	649	163	627	90	648	121	2.111	25	3.313	895	7.348
ADRIA	170	218	56	210	33	234	37	718	11	1.206	307	2.586
BADIA POLESINE	128	171	40	156	22	155	23	391	4	538	217	1.411
LENDINARA	129	173	49	189	28	206	25	414	5	1.126	236	2.108
PORTO TOLLE	69	87	18	72	7	53	36	588	5	443	135	1.243
ALTRI COMUNI	1.697	2.172	503	1.877	261	1.890	352	6.083	39	4.047	2.852	16.069
TOTALE PROVINCIA	2.568	3.327	806	3.037	434	3.141	570	10.153	84	10.212	4.462	29.870
<b>C - COMMERCIO</b>												
COMUNE CAPOLUOGO	948	1.374	266	960	83	587	36	594	3	259	1.336	3.774
COMUNI CON OLTRE 10.000 AB.	1.076	1.595	293	1.036	26	181	22	364	-	-	1.417	3.176
ADRIA	451	655	119	419	10	73	7	107	-	-	587	1.254
BADIA POLESINE	233	345	63	224	7	47	9	162	-	-	312	778
LENDINARA	210	301	70	248	7	49	6	95	-	-	293	693
PORTO TOLLE	182	294	41	145	2	12	-	-	-	-	225	451
ALTRI COMUNI	2.885	4.134	523	1.784	45	298	28	579	-	-	3.481	6.795
TOTALE PROVINCIA	4.909	7.103	1.082	3.780	154	1.066	86	1.537	3	259	6.234	13.745
<b>D - ALTRE ATTIVITÀ*</b>												
COMUNE CAPOLUOGO	258	357	74	260	26	171	19	379	7	748	384	1.915
COMUNI CON OLTRE 10.000 AB.	307	388	58	207	13	91	17	368	-	-	395	1.054
ADRIA	112	150	20	72	3	20	9	219	-	-	144	461
BADIA POLESINE	76	96	12	43	4	29	4	82	-	-	96	250
LENDINARA	63	74	20	74	4	27	3	55	-	-	90	230
PORTO TOLLE	56	68	6	18	2	15	1	12	-	-	65	113
ALTRI COMUNI	943	1.155	119	425	47	335	16	288	1	113	1.126	2.316
TOTALE PROVINCIA	1.508	1.900	251	892	86	597	52	1.035	8	861	1.905	5.285



ALLEGATI

**Tabella di ragguglio tra la classificazione delle attività economiche adottata per il censimento del 1971 e la classificazione del 1961 (\*)**

Numero di categoria della classificazione		Numero di categoria della classificazione		Numero di categoria della classificazione		Numero di categoria della classificazione		Numero di categoria della classificazione		Numero di categoria della classificazione	
1971	1961	1971	1961	1971	1961	1971	1961	1971	1961	1971	1961
1.03.02	1.03.02	2.02.15 2.02.17	2.04.02	3.03.13 3.03.14	3.05.06	3.07.09 3.07.10	3.10.13 3.10.14	3.10.35 3.10.36	3.14.05 3.14.06	3.12.09 3.12.10	3.17.09 3.17.10
1.05.01 1.05.02	1.04.02	3.01.01 3.01.02 3.01.03	3.01.01 3.01.02 3.01.03	3.03.15 3.03.16	3.05.04 3.05.03	3.08.01	3.09.01 3.10.11	3.10.37 3.10.38 3.10.39	3.13.01 3.26.02	3.12.11 3.12.12	3.17.11 3.17.12
1.05.03		1.04.03 1.04.04 1.04.05	3.01.04 3.01.04	3.03.17	3.05.05 3.05.08		3.08.02 3.09.01 3.09.02 3.09.03	3.09.02 3.11.01 3.11.05 3.11.02		3.10.40 3.10.41 3.10.44	3.12.13
1.05.04	1.04.06	3.01.05 3.01.19	3.01.05 3.01.19	3.03.18 3.03.24	3.05.13	3.09.04	3.11.06 3.11.07	3.10.42 3.10.43	3.13.02	3.12.16 3.12.17 3.13.01	3.17.14 3.17.15 3.18.01
1.06.01 1.06.06	1.05.01	3.01.06 3.01.07 3.01.08 3.01.09	3.01.06 3.01.07 3.01.08 3.01.09	3.03.19 3.03.20 3.03.21 3.03.22	3.05.09 3.05.10 3.05.11 3.05.07	3.09.05	3.11.04 3.15.01	3.10.45 3.10.46 3.10.47 3.10.48 3.10.49	3.26.01 3.26.06 3.15.03 3.15.04 3.15.05	3.13.02 3.13.19 3.13.27	3.18.04 3.18.07 3.18.18 3.18.21
1.06.02 1.06.07		1.05.02	3.01.11 3.01.12 3.01.13 3.01.14	3.01.11 3.01.12 3.01.13 3.01.14	3.03.07 3.03.10 3.03.23 3.03.13 3.04.07 3.05.14		3.09.06	3.11.03 3.15.02	3.12.01 3.12.02 3.12.17 3.12.18 3.12.19 3.12.22 3.12.20 3.12.23 3.12.03 3.12.04 3.12.05 3.12.07	3.15.06	3.13.03 3.13.18
1.06.03 1.06.08	1.05.03	3.01.15 3.01.16 3.01.17 3.01.18	3.01.16 3.01.15 3.18.10 3.01.18	3.04.01 3.04.02	3.06.04	3.10.01 3.10.02 3.10.03 3.10.04 3.10.05 3.10.06 3.10.07 3.10.08 3.10.09 3.10.10 3.10.11 3.10.12	3.12.01 3.12.02 3.12.17 3.12.18 3.12.19 3.12.22 3.12.20 3.12.23 3.12.03 3.12.04 3.12.05 3.12.07	3.15.06	3.15.07 3.15.08	3.13.04 3.13.13	3.18.12 3.18.13
1.06.04 1.06.09		1.05.04	3.01.19 3.01.20 3.01.21	3.01.20 3.01.21 3.01.26	3.04.03 3.04.04 3.04.05	3.06.06	3.10.13 3.10.14	3.12.08	3.10.52 3.10.54	3.15.07 3.15.08	3.13.05 3.13.06 3.13.17
1.06.05 1.06.10	1.05.05	3.01.22 3.01.25	3.01.22	3.04.06 3.04.07 3.04.08 3.04.09 3.04.10 3.04.11	3.06.05 3.06.01 3.06.02 3.06.03 3.06.07 3.06.09	3.10.15 3.10.16	3.12.09 3.12.10	3.10.56 3.10.57 3.10.58 3.10.59 3.10.60 3.10.61	3.15.11 3.15.13 3.15.14 3.15.16 3.15.15 3.15.09	3.13.07 3.13.08 3.13.09 3.13.10 3.13.11	3.18.16 3.18.19 3.18.02 3.18.09 3.01.17
1.06.11 1.06.12 1.06.13 1.06.14		1.05.06 1.05.07 1.05.08	3.01.23	3.01.23 3.18.08	3.04.06 3.04.07 3.04.08 3.04.09 3.04.10 3.04.11	3.06.05 3.06.01 3.06.02 3.06.03 3.06.07 3.06.09	3.10.13 3.10.14	3.12.08	3.10.59 3.10.60 3.10.61	3.15.16 3.15.15 3.15.09	3.13.12 3.13.23 3.13.24
2.01.01 2.01.02 2.02.10	2.03.01 2.03.02 2.03.03	3.01.24 3.01.26 3.01.27 3.02.01 3.02.02	3.01.24 2.04.05 3.01.25 3.02.01 3.02.02	3.04.12	3.06.08 3.06.10	3.10.17	3.12.11 3.12.14	3.11.01 3.11.02 3.11.03	3.16.01 3.16.02	3.13.14	3.18.15
2.02.01	2.01.01 2.01.02	3.03.01	3.04.01 3.04.02	3.04.13 3.04.14 3.05.01	3.06.11 3.06.12 3.07.01	3.10.18 3.10.19 3.10.20 3.10.21 3.10.22 3.10.23	3.12.12 3.12.13 3.12.15 3.12.16 3.12.24 3.12.25	3.11.04 3.11.05 3.11.06 3.11.07	3.16.03 3.16.04 3.16.05 3.16.06	3.13.15 3.13.16 3.13.28	3.18.17
2.02.02	2.01.03 2.01.05	3.03.02	3.04.03 3.04.04	3.05.02 3.05.03	3.07.02 3.07.03	3.10.24	3.12.26 3.12.27	3.11.08 3.11.09	3.12.21 3.16.07	3.13.20 3.13.21 3.13.22	3.18.14
2.02.03 2.02.04	2.02.01	3.03.03	3.04.05 3.04.06	3.06.01	3.08.01 3.26.04	3.10.25 3.10.26 3.10.27	3.12.28 3.12.29 3.12.30	3.11.10	3.16.09 3.16.10	3.13.25 3.13.26 3.13.29 3.13.30 3.13.31 3.14.01	3.18.20 3.26.05 3.19.02 3.19.01 3.19.04 3.20.01
2.02.05 2.02.06		2.02.02 2.04.04	3.03.04 3.03.05	3.03.08 3.03.09	3.06.02 3.06.03 3.07.01 3.07.02	3.08.02 3.08.03 3.10.01 3.10.02	3.10.28 3.10.29	3.14.03 3.14.02	3.12.01 3.12.02	3.17.01 3.17.02	3.14.02 3.14.03
2.02.07 2.02.08 2.02.12 2.02.13 2.02.18	2.01.04 2.01.06 2.04.07 2.04.08	3.03.06	3.03.01 3.03.02	3.07.03	3.10.03 3.10.10	3.10.30	3.14.03	3.12.03 3.12.04	3.17.03	3.15.01	3.21.01 3.21.02
2.02.09	2.04.03	3.03.07	3.03.03 3.03.04 3.03.05	3.07.04 3.07.05	3.10.04 3.10.09	3.10.29	3.14.02	3.12.05	3.17.04	3.16.01 3.16.02	3.22.01 3.22.02
2.02.11 2.02.16	2.04.06	3.03.08 3.03.09 3.03.10 3.03.11	3.03.06 3.05.01 3.05.02 3.03.11	3.07.06 3.10.12	3.10.05 3.10.12	3.10.31	3.14.01 3.14.08 3.14.09	3.12.06	3.17.05 3.17.06	3.17.01 3.17.02	3.23.01
2.02.14		2.04.01	3.03.12	3.03.12	3.07.08	3.10.07	3.10.32 3.10.33 3.10.34	3.14.04	3.12.07 3.12.08	3.17.07 3.17.08	3.17.03

(\*) La tabella è limitata alle attività dei rami da 1 a 9 che hanno formato oggetto di rilevazione dei censimenti industriali e commerciali del 1971 e del 1961.



## CLASSIFICAZIONE DI DETERMINATE QUALIFICHE PROFESSIONALI RELATIVE A PARTICOLARI SETTORI DI ATTIVITÀ ECONOMICA

Qui di seguito sono riportate le categorie posizionali che figurano nel questionario di censimento (Mod. ISTAT/CIC/1). Accanto a ciascuna di esse sono indicate le qualifiche del personale addetto alle attività economiche considerate da includere in ciascuna delle predette categorie.

Per le categorie non riportate valgono le norme generali specificate nelle avvertenze del presente fascicolo.

### I - PESCA

**DIRIGENTI**: comandanti, direttori di macchina (di naviglio per pesca oltre gli stretti).

**IMPIEGATI DI CONCETTO CON FUNZIONI DIRETTIVE (Cat. I)**: ufficiali di coperta e di macchina, radiotelegrafisti (di naviglio per pesca oltre gli stretti).

**CATEGORIE SPECIALI**: nostromi, capi-barca.

**OPERAI SPECIALIZZATI**: retieri, capi-valle, capi-pesca, capi-pescicoltori, caporali di macchine, capi-squadra.

**OPERAI QUALIFICATI**: operai meccanici, elettricisti, frigoristi, cuochi, vallanti, pescicoltori, addetti alla pesca fissa.

**OPERAI COMUNI E MANOVALI SPECIALIZZATI**: marinai, camerieri, secondi cuochi, pescatori avventizi.

**MANOVALI COMUNI**: giovanotti, braccianti ed operai per la manutenzione delle valli, mano d'opera avventizia (per la pulizia).

### II - COMMERCIO ALL'INGROSSO E AL MINUTO (escluse farmacie)

**IMPIEGATI DI CONCETTO CON FUNZIONI DIRETTIVE (Cat. I)**: direttori, dirigenti, capi servizio (tecnici, amministrativi e di vendita, ecc.), capo dell'ufficio legale e contenzioso abilitato all'esercizio professionale, gestore o gerente (1).

**IMPIEGATI DI CONCETTO SENZA FUNZIONI DIRETTIVE (Cat. II)**: personale che svolge mansioni di concetto: capo ufficio, ispettore, gestore o gerente (1), capo reparto, capo contabile, cassiere principale, contabile, segretario, interprete, corrispondente, magazzinieri consegnatari, capi campionaristi, vetrinisti, ecc.; personale con mansioni analoghe.

**IMPIEGATI D'ORDINE (Cat. III - IV - V)**: contabili d'ordine e aiuto contabili, fatturisti, cassieri comuni, scritturali, commessi di vendite, campionaristi, magazzinieri, stenografi, dattilografi, esattori, traduttori, archivisti, addetti ai calcoli e ai registratori di cassa, ecc.; personale d'ordine in genere.

**ALTRO PERSONALE**: il personale indicato nei contratti di lavoro come appartenente alla categoria D, e cioè banconiere, aiuto banconiere, aiuto commesso, aiuti in genere, sorveglianti, fattorini, uscieri, inservienti, portieri, guardie, custodi, verificatori, telefonisti, porta pacchi, ecc..

### III - FARMACIE

**DIRIGENTI**: direttore tecnico responsabile con funzioni amministrative, direttore tecnico responsabile.

**IMPIEGATI DI CONCETTO CON FUNZIONI DIRETTIVE (Cat. I)**: collaboratori.

### IV - ESERCIZI ALBERGHIERI ED EXTRALBERGHIERI

**IMPIEGATI DI CONCETTO CON FUNZIONI DIRETTIVE (Cat. I)**: l'impiegato che esercita funzioni di carattere direttivo, ma non ha responsabilità nella gestione dell'azienda.

**IMPIEGATI DI CONCETTO SENZA FUNZIONI DIRETTIVE (Cat. II)**: l'impiegato che coadiuva l'impiegato di 1ª categoria: capo del personale, chef de réception, cassiere, economo, ecc..

**IMPIEGATI D'ORDINE (Cat. III - IV - V)**: segretari amministrativi, aiuto segretari, réception, cassieri, magazzinieri, depositari, controllo merci, controllori al peso delle merci.

**OPERAI SPECIALIZZATI**: capi camerieri (maitres d'hotel), capo-cuoco, 1º portiere, portiere unico, prima governante e governante unica, per gli alberghi di lusso e 1ª categoria, primo barman, barman unico per gli alberghi di lusso, portiere di notte con conoscenza di almeno tre lingue negli alberghi di lusso e di 1ª categoria con almeno 200 letti, sotto capo-cuoco (sous-chef).

**OPERAI QUALIFICATI**: centralinisti qualificati negli esercizi con 150 apparecchi in derivazione, camerieri caposquadra (chef de rang), trinciatore (trancheur), cameriere ai vini, cameriere ai piani (chef d'etage), cuochi capi partita, primo cameriere dei corrieri, governante non rientrante nella prima categoria, prima guardarobiera e unica consegnataria, secondo portiere, portiere di turno, portiere di notte non compreso nella 1ª categoria, conduttore di stazione con conoscenza di almeno due lingue estere, controllo merci senza funzioni amministrative, capo caffettiere, capo cantiniere, capo dispensiere, capo stiratrice, dispensiere unico, caffettiere unico, stiratrice unica (limitatamente agli alberghi di lusso), capo lavandaio, secondo barman o barman.

**OPERAI COMUNI**: tutto il restante personale alberghiero compreso il personale ausiliario.

### V - RISTORANTI, TRATTORIE, CAFFÈ, BAR ED ESERCIZI SIMILI

**IMPIEGATI DI CONCETTO CON FUNZIONI DIRETTIVE (Cat. I)**: direttore (non munito di procura) che sovrintende all'esercizio.

**IMPIEGATI DI CONCETTO SENZA FUNZIONI DIRETTIVE (Cat. II)**: 2º direttore o capo servizio o direttore dei servizi di sala.

**IMPIEGATI D'ORDINE (Cat. III - IV - V)**: economo, controllore, addetto alla cassa o ai registratori di cassa, o marchieri o tablattisti, segretari contabili, dattilografi, scritturali, aiuti in genere, altri impiegati d'ordine; capo banconiere e banconieri di pasticceria e confetteria.

**OPERAI SPECIALIZZATI**: capo cameriere o maitre d'hotel (per i locali extra o di prima categoria), capo cuoco; capo cameriere o capo servizi aventi un rango, capo gelatiere (che sia coadiuvato almeno da un secondo gelatiere qualificato), capo barista con conoscenza di lingue estere e specializzato nella preparazione dei cocktails; primo pasticciere o primo dolciere (con funzioni di capo laboratorio), primo pasticciere o primo dolciere (dove non esiste il capo laboratorio).

(1) I gestori o gerenti di negozio che gestiscono la licenza totalmente in proprio vanno considerati come se fossero i titolari, in luogo del titolare che figura effettivamente dalla licenza. I gestori o gerenti di negozio o filiale che invece ricevono un compenso fisso (con o senza percentuale sugli utili) vanno compresi tra gli impiegati di 1ª categoria se hanno almeno un anno di servizio con tale qualifica nella stessa azienda e almeno 10 lavoratori alle proprie dipendenze; gli altri invece devono essere compresi tra gli impiegati di 2ª categoria.

**OPERAI QUALIFICATI** : cameriere (chef de rang) con o senza commis, sotto capo cuoco (saucer), cuoco capopartita, cuoco unico, pizzaiolo, cameriere trinciatore (trancheur), cameriere ai vini, dispensiere, primo cantiniere, banconiere alle tavole calde o fredde, dispensiere unico, cantiniere unico ; barista (anche se con funzioni di capo o di capo squadra), cameriere, barista unico, addetto ai biliardi e ai giuochi, gelatiere, caffettiere, spillatore, banconiere di tavola calda o fredda, 2° banconiere (porgitore o porgitrice di pasticceria e confetteria), 2° pasticciere e 2° dolciere.

**OPERAI COMUNI** : guardarobiera al vestiario (quando il relativo servizio non è dato in gestione o in appalto), guardarobiere interno, tutto il rimanente personale (compresi gli aiuti al personale qualificato di cui sopra); aiuto barista, carrellista di stazione che non sia in gestione diretta, interni in genere, 3° pasticciere e 3° dolciere.

**ALTRO PERSONALE** : tutto il rimanente personale di pasticceria.

## VI - TRASPORTI E COMUNICAZIONI

### 1. TRASPORTI TERRESTRI

#### a) *Trasporti ferroviari e filotramviari*

**IMPIEGATI DI CONCETTO CON FUNZIONI DIRETTIVE** (Cat. I) : ispettori, capi ufficio e simili.

**IMPIEGATI DI CONCETTO SENZA FUNZIONI DIRETTIVE** (Cat. II) : capi stazione, gestori, controllori, capi tecnici, applicati principali e simili.

**IMPIEGATI D'ORDINE** (Cat. III - IV - V) : dattilografi, telefonisti, applicati di 2ª e 3ª categoria e simili.

**OPERAI SPECIALIZZATI** : macchinisti, autisti, conducenti di tramvie e simili.

**OPERAI QUALIFICATI** : fuochisti, bigliettai di tramvie e simili.

**OPERAI COMUNI E MANOVALI SPECIALIZZATI** : frenatori, guardia sala, deviatori e simili.

**MANOVALI COMUNI** : guardiani, custodi, cantonieri e simili.

**ALTRO PERSONALE** : assuntori, ragazzi e simili.

#### b) *Trasporti su via ordinaria*

**IMPIEGATI DI CONCETTO SENZA FUNZIONI DIRETTIVE** (Cat. II) : controllori e simili.

**OPERAI SPECIALIZZATI** : autisti e simili.

### 2. TRASPORTI MARITTIMI, LACUALI E FLUVIALI

**DIRIGENTI** : comandanti, direttori di macchina, primi medici e simili.

**IMPIEGATI DI CONCETTO CON FUNZIONI DIRETTIVE** (Cat. I) : ufficiali di 1ª e 2ª classe e simili.

**IMPIEGATI DI CONCETTO SENZA FUNZIONI DIRETTIVE** (Cat. II) : ufficiali di 3ª classe e simili.

**CATEGORIE SPECIALI** : sottufficiali capi servizio, maestri di casa, caporali di macchina, nostromi e simili.

**OPERAI SPECIALIZZATI** : sottufficiali elettricisti di macchina, primi camerieri, capi panettieri e simili.

**OPERAI QUALIFICATI** : marinai, camerieri, panettieri e simili.

**OPERAI COMUNI E MANOVALI SPECIALIZZATI** : giovanotti, garzoni di 1ª e simili.

**MANOVALI COMUNI** : mozzi, garzoni di 2ª, piccoli e simili.

### 3. TRASPORTI AEREI

**IMPIEGATI DI CONCETTO CON FUNZIONI DIRETTIVE** (Cat. I) : funzionari di 1ª, 2ª e 3ª, 1° comandante, comandante e simili.

**IMPIEGATI DI CONCETTO SENZA FUNZIONI DIRETTIVE** (Cat. II) : impiegati di concetto, di 1ª, 2ª e 3ª, pilota di 1ª e 2ª, tecnico volo, allievo tecnico volo, assistente di volo responsabile capo, assistente di volo responsabile di 1ª e simili.

**IMPIEGATI D'ORDINE** (Cat. III - IV - V) : assistente di volo responsabile di 2ª, assistente di volo, allievo assistente volo e simili.

**OPERAI SPECIALIZZATI** : capi squadra specializzati, meccanici, motoristi e simili.

**OPERAI QUALIFICATI** : capi squadra, trattoristi e simili.

### 4. COMUNICAZIONI

**IMPIEGATI DI CONCETTO SENZA FUNZIONI DIRETTIVE** (Cat. II) : capitecnici, capicentrale e simili.

**OPERAI SPECIALIZZATI** : meccanici di centrale, giuntisti specializzati e simili.

**OPERAI QUALIFICATI** : apparecchiatori, guardafili, telefonisti e simili.

**OPERAI COMUNI E MANOVALI SPECIALIZZATI** : aiuti meccanici, aiuti apparecchiatori, aiuti guardafili e simili.

**ALTRO PERSONALE** : ricevitori di uffici postali in appalto e simili.

## VII - CREDITO

**IMPIEGATI DI CONCETTO CON FUNZIONI DIRETTIVE** (Cat. I) : funzionari.

**IMPIEGATI DI CONCETTO SENZA FUNZIONI DIRETTIVE** (Cat. II) : impiegati di 1ª categoria.

**IMPIEGATI D'ORDINE** (Cat. III - IV - V) : impiegati di 2ª categoria.

**OPERAI SPECIALIZZATI** : commessi.

**OPERAI QUALIFICATI** : autisti, elettricisti, falegnami, idraulici, tipografi, macchinisti, ecc..

**ALTRO PERSONALE** : guardie notturne, uomini di fatica e donne di pulizia.

## VIII - STABILIMENTI BALNEARI MARITTIMI, LACUALI E FLUVIALI

**IMPIEGATI DI CONCETTO SENZA FUNZIONI DIRETTIVE** (Cat. II) : capo del personale, ispettori.

**IMPIEGATI D'ORDINE** (Cat. III - IV - V) : contabili, cassieri, custodi valori, interpreti, magazzinieri, dattilografi, addetti alla vendita di biglietti, infermiere diplomate.

**OPERAI SPECIALIZZATI** : capo bagnini.

**OPERAI QUALIFICATI** : controllori di spiaggia, guardarobieri, infermieri, bagnini di stabilimento, bagnini di cabine e capanne, manicure, pedicure, massaggiatori, parrucchiere, guardiani notturni, custodi, marinai di salvataggio, falegnami, carpentieri, pittori, elettricisti, meccanici.

**OPERAI COMUNI** : manovali, lavandai, addetti ai servizi di pulizia e trasporto immondizie, inservienti ai gabinetti, maschere, tutto il restante personale operaio non qualificato.

## IX - ALBERGHI DIURNI

**IMPIEGATI D'ORDINE** (Cat. III - IV - V) : contabili, aiuto-contabili, gerenti, dattilografi, bigliettai.

**OPERAI QUALIFICATI** : barbieri e parrucchieri per uomo, parrucchieri e acconciatori per signora, manicure, pedicure, macchinisti o meccanici con patente, addetti alle caldaie senza patente, fuochisti, cappellaie, stiratrici e pulitrici a secco.

**OPERAI COMUNI** : guardarobiere addette al deposito bagagli, bagnini, gabinettaie, lustrascarpe, facchini, commissionari, lavandaie, garzoni, altro personale operaio non qualificato.





**Prezzo L. 2.000**