

ISTITUTO CENTRALE DI STATISTICA

5° CENSIMENTO GENERALE DELL'INDUSTRIA E DEL COMMERCIO

25 OTTOBRE 1971

VOLUME II

DATI SULLE CARATTERISTICHE STRUTTURALI
DELLE IMPRESE E DELLE UNITÀ LOCALI

FASCICOLO 31

SAVONA

DATI PROVINCIALI E COMUNALI



ROMA - 1974

ISTITUTO CENTRALE DI STATISTICA

5° CENSIMENTO GENERALE DELL'INDUSTRIA E DEL COMMERCIO

25 OTTOBRE 1971

VOLUME II

DATI SULLE CARATTERISTICHE STRUTTURALI
DELLE IMPRESE E DELLE UNITÀ LOCALI

FASCICOLO 31

SAVONA

DATI PROVINCIALI E COMUNALI



ROMA - 1974

I N D I C E

AVVERTENZE	Pag.	V
----------------------	------	---

DATI PROVINCIALI

Tavola	1 - Imprese, unità locali e addetti per ramo, classe e sottoclasse di attività economica.	»	2
	» 2 - Imprese per forma giuridica e relativi addetti per ramo, classe e sottoclasse di attività economica	»	4
	» 3 - Imprese per numero di addetti e per ramo, classe e sottoclasse di attività economica		
	A - Totale	»	8
	B - Imprese individuali	»	12
	C - Società ed Enti	»	16
	» 4 - Imprese per numero di unità locali e per ramo, classe e sottoclasse di attività economica	»	20
	» 5 - Imprese per diffusione territoriale e per ramo, classe e sottoclasse di attività economica	»	24
	» 6 - Unità locali per tipo e per ramo, classe e sottoclasse di attività economica	»	26
	» 7 - Unità locali per numero di addetti e per ramo, classe, sottoclasse e categoria di attività economica	»	28
	» 8 - Unità locali operative con e senza forza motrice per ramo, classe e sottoclasse di attività economica.	»	46
	» 9 - Unità locali operative con forza motrice, per tipo di motori e per ramo, classe e sottoclasse di attività economica	»	47
	» 10 - Unità locali operative per potenza utilizzabile e per ramo, classe e sottoclasse di attività economica.	»	48
	» 11 - Addetti alle unità locali per categoria posizionale, sesso e per ramo, classe e sottoclasse di attività economica	»	49
	» 12 - Mezzi di trasporto terrestri in dotazione alle unità locali per tipo e per ramo, classe e sottoclasse di attività economica	»	53
	» 13 - Personale dipendente occupato nel 1970 per mese e per ramo, classe e sottoclasse di attività economica.	»	55
	» 14 - Ore di lavoro prestate dal personale operaio nel 1970 per mese e per ramo, classe e sottoclasse di attività economica	»	59
	» 15 - Spese per il personale dipendente nel 1970 per titolo di spesa, gruppo posizionale del personale e per ramo, classe e sottoclasse di attività economica	»	61

DATI COMUNALI

Tavola	16 - Imprese e unità locali per comune e per ramo e classe di attività economica. . .	»	64
	» 17 - Unità locali dei comuni capoluoghi, dei comuni con oltre 10.000 abitanti e degli altri comuni, per numero di addetti e per settore di attività economica	»	92

ALLEGATI

Tabella di ragguglio tra la classificazione delle attività economiche adottata per il censimento del 1971 e la classificazione del 1961	»	94
Classificazione di determinate qualifiche professionali relative a particolari settori di attività economica	»	96

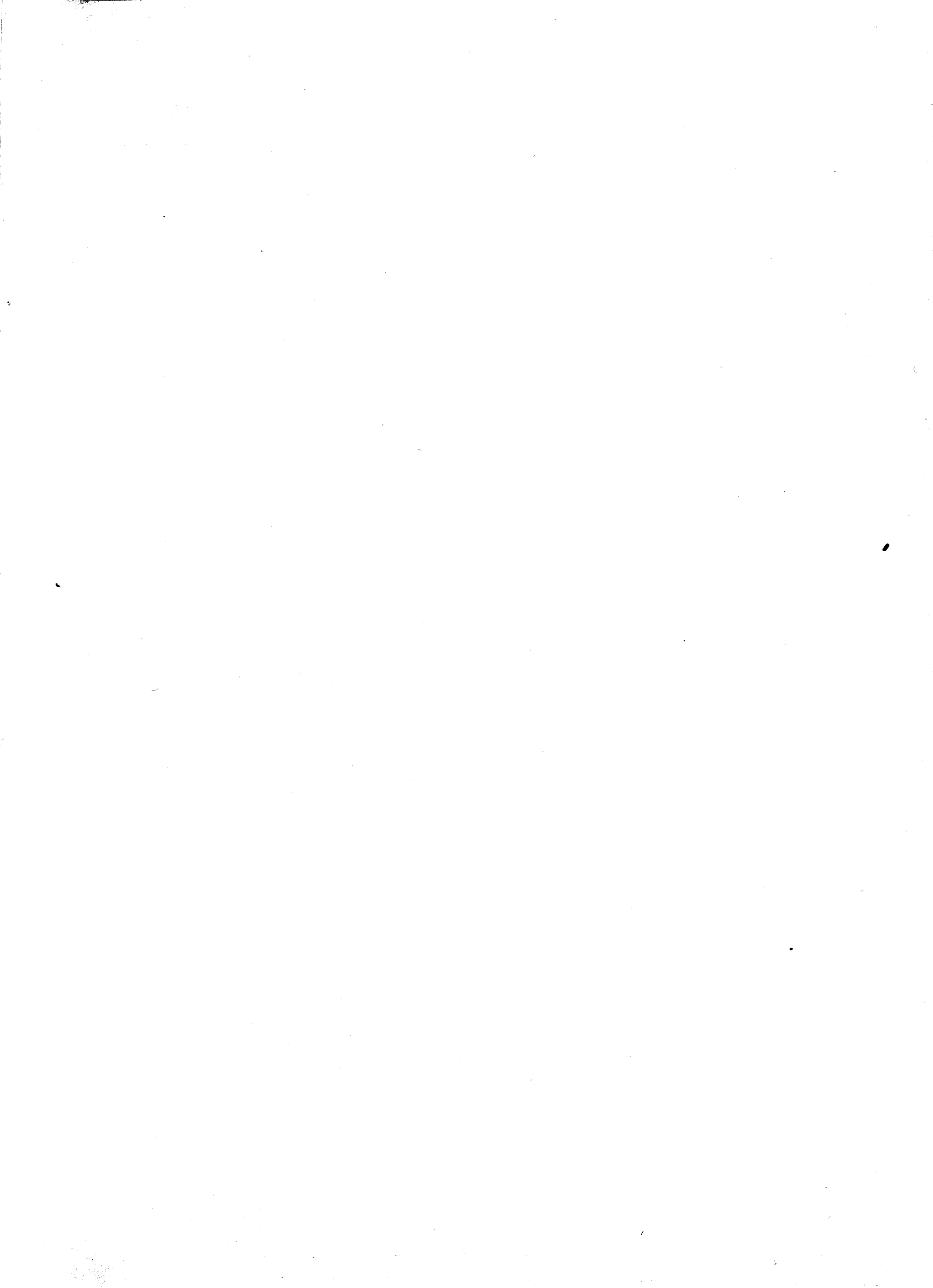

AVVERTENZE

Il 5° Censimento generale dell'industria e del commercio è stato effettuato con riferimento alla data del 25 ottobre 1971, in attuazione della legge 31 gennaio 1969, n. 14, e del relativo regolamento di esecuzione (D.P.R. del 23 ottobre 1971, n. 895).

Il piano di rilevazione del censimento e di elaborazione dei dati è stato predisposto sulla base delle proposte formulate da un'apposita Commissione di studio istituita presso l'Istituto Centrale di Statistica (1).

Nelle avvertenze che seguono sono illustrati i caratteri ai quali si riferiscono i dati riportati nel presente fascicolo allo scopo di assicurare una esatta interpretazione dei dati stessi.

Per una conoscenza più completa delle modalità tecniche seguite per l'esecuzione del censimento vedasi il fascicolo dell'Istituto Centrale di Statistica « 11° Censimento della popolazione - 5° Censimento industriale e commerciale, 24-25 ottobre 1971 - Disposizioni ed istruzioni per gli organi periferici », Roma, 1971.

1. Riferimento dei dati. — I dati riportati nel presente fascicolo fanno riferimento alla data del 25 ottobre 1971, ad eccezione di quelli concernenti il personale dipendente occupato nei singoli mesi (tav. 13), le ore di lavoro prestate dal personale operaio (tav. 14) e le spese per il personale dipendente (tav. 15), i quali si riferiscono, invece, all'anno 1970. Alla data del 25 ottobre 1971 fanno riferimento, altresì, la denominazione e le circoscrizioni territoriali dei Comuni e della Provincia.

2. Classificazione delle attività economiche. — La classificazione delle attività economiche utilizzata per il censimento è quella predisposta dall'Istituto Centrale di Statistica e adottata nelle statistiche ufficiali italiane (2). Detta classificazione si articola in dieci rami suddivisi in classi, alcune delle quali sono distinte in sottoclassi. Sia le classi che le sottoclassi sono ulteriormente articolate in categorie, le quali ultime costituiscono le componenti elementari della classificazione (3).

Tale classificazione, ottenuta dalla revisione e dal perfezionamento di quella utilizzata per la pubblicazione dei risultati del 4° Censimento generale dell'industria e del commercio (16 ottobre 1961) non si discosta sostanzialmente da quest'ultima, pur presentando numerose variazioni specie a livello di categoria. Al fine di permettere il corretto confronto dei dati del censimento del 1971 con quelli del censimento del 1961 è riportata, in allegato, la tabella di ragguglio tra le classificazioni adottate nei due censimenti, con riferimento ai numeri di codice delle categorie.

(1) In tale Commissione erano rappresentati le seguenti Amministrazioni ed Enti: Ministero dell'Industria, del Commercio e dell'Artigianato; Ministero del Bilancio e della Programmazione Economica; Ministero del Lavoro e della Previdenza Sociale; Ministero dell'Agricoltura e delle Foreste; Assessorati dell'Industria e del Commercio delle Regioni a statuto speciale; Unione Italiana delle Camere di Commercio, Industria, Artigianato ed Agricoltura; Camere di Commercio, Industria, Artigianato ed Agricoltura; Uffici di Statistica dei Comuni capoluoghi; Confederazione Generale dell'Industria Italiana; Confederazione Generale Italiana del Commercio e del Turismo; Confederazione Generale Italiana dell'Artigianato; Associazione Sindacale Intersind; Confederazione Generale Italiana del Lavoro; Confederazione Italiana Sindacati Lavoratori; Unione Italiana del Lavoro; Docenti universitari.

(2) ISTAT, Classificazione delle attività economiche, Metodi e norme, Serie C, n. 5, Roma, gennaio 1971.

(3) Il grande numero (581) di categorie, nelle quali si articola la classificazione utilizzata per il censimento, permette a questa di conformarsi, con gli opportuni adattamenti, alle corrispondenti classificazioni raccomandate dalle competenti Organizzazioni internazionali (Cfr. Citi: Classification internationale type, par industrie, de toutes les branches d'activité économique - Etudes statistiques - Série M, n. 4, Rev. 2, Bureau de Statistique des Nations Unies, New York, 1969. NACE: Nomenclature générale des activités économiques dans les Communautés européennes 1970, Office Statistique des Communautés européennes, Luxembourg).

3. Campo di rilevazione. — Hanno formato oggetto del censimento tutte le imprese e le relative unità locali di qualsiasi ampiezza e da chiunque gestite — comprese quelle a carattere artigiano — esercitanti :

a) le attività del ramo 1 (Agricoltura, foreste, caccia e pesca) limitatamente alle seguenti classi e categorie :

classe 1.03 — Foreste (limitatamente alla categoria 1.03.02 - Aziende di utilizzazione del bosco)

classe 1.05 — Pesca

classe 1.06 — Attività connesse con l'agricoltura ;

b) tutte le attività comprese nei rami : 2 (Industrie estrattive), 3 (Industrie manifatturiere), 4 (Industrie delle costruzioni e della installazione di impianti), 5 (Produzione e distribuzione di energia elettrica, di vapore, di acqua calda e di gas - Raccolta e distribuzione di acqua), 6 (Commercio) (1), 7 (Trasporti e comunicazioni), 8 (Credito, assicurazione, imprese finanziarie di controllo e gestioni esattoriali) ;

c) le attività del ramo 9 (Servizi), limitatamente alle seguenti classi, sottoclassi e categorie :

classe 9.01 — Servizi per l'igiene e la pulizia

classe 9.02 — Servizi dello spettacolo e ricreativi (limitatamente alle categorie : 9.02.01 - Distribuzione di films ; 9.02.02 - Trasmissioni radiofoniche e televisive ; 9.02.03 - Esercizio di sale cinematografiche ; 9.02.04 - Servizi dello spettacolo ; 9.02.05 - Stabilimenti balneari marittimi, lacuali e fluviali ; 9.02.06 - Altri servizi dello spettacolo e ricreativi)

classe 9.03 — Servizi sanitari

sottoclasse 9.03 B — Servizi sanitari privati (limitatamente alla categoria 9.03.08 - (Stabilimenti idropinici e idrotermali)

classe 9.04 — Servizi per l'istruzione e la formazione professionale e culturale (limitatamente alla categoria 9.04.05 - Scuole di guida, pilotaggio e simili)

classe 9.05 — Servizi legali, commerciali, tecnici e artistici (limitatamente alle categorie : 9.05.03 - Studi per le ricerche di mercato e la consulenza organizzativa ; 9.05.05 - Studi di analisi chimiche e merceologiche)

classe 9.08 — Servizi vari, non altrove classificati (limitatamente alle categorie : 9.08.01 - Agenzie di pubblicità ; 9.08.02 - Agenzie di informazioni per la stampa, informazioni commerciali, richieste di certificati ed agenzie affini ; 9.08.03 - Gestioni di immobili ; 9.08.04 - Centri meccanografici ed elettronici per conto terzi ; 9.08.05 - Copisterie ; 9.08.06 - Agenzie di distribuzione di libri, giornali e riviste ; 9.08.07 - Ricevitorie del lotto, lotterie e concorsi pronostici ; 9.08.08 - Gestione di pubblici mercati).

Sono incluse nel censimento le imprese costituite all'estero, limitatamente alle sedi o rappresentanze stabili esistenti nel territorio nazionale, mentre sono escluse le unità locali situate all'estero dipendenti da imprese nazionali.

4. Impresa (Ditta). — Per impresa (ditta) s'intende, ai fini del censimento, un ente giuridico economico organizzato per la produzione o vendita di beni o la prestazione di servizi. Le imprese possono essere « unilocalizzate », vale a dire costituite da una sola unità locale (che coincide, pertanto, con la sede dell'impresa) o « plurilocalizzate », vale a dire costituite da due o più unità locali, delle quali una coincidente con la sede dell'impresa e l'altra (o le altre) situata o nello stesso comune o in comune diverso (della stessa provincia o anche di altra provincia).

I dati riportati nel presente fascicolo fanno riferimento a tutte le imprese ivi comprese quelle che svolgevano la propria attività in forma artigianale.

In relazione alla forma giuridica le imprese sono classificate in : imprese individuali, società per azioni, cooperative, in accomandita (semplice e per azioni), a responsabilità limitata, in nome collettivo, altre (società di fatto), enti pubblici e altre forme.

In particolare, si precisa che negli « Enti pubblici » sono comprese anche le Aziende municipalizzate, nonchè altri Enti (quali ad esempio : le Associazioni con finalità economiche, gli Enti morali, ecc.) esercitanti una o più delle attività economiche che hanno formato oggetto del censimento.

Nelle « altre forme » sono compresi particolari tipi di consorzi ed altre forme associative di imprese che per la loro natura giuridica non sono classificabili nelle altre voci.

Ai fini del censimento, le imprese esercitanti il commercio ambulante sono classificate tra le imprese individuali.

(1) Per quanto riguarda il commercio ambulante, compreso nel ramo 6, è da tener presente che hanno formato oggetto del censimento soltanto gli esercizi i cui titolari esercitavano il commercio ambulante come attività esclusiva o prevalente. Non sono stati rilevati, pertanto, gli esercizi di commercio ambulante il cui titolare esercitava tale attività occasionalmente o in determinati periodi dell'anno.

5. Diffusione territoriale delle imprese. — Per quanto riguarda la diffusione territoriale delle imprese, sono considerate : a *diffusione comunale* tutte le imprese che hanno una sola unità locale (unilocalizzate) nonchè quelle aventi due o più unità locali (plurilocalizzate) ubicate tutte nello stesso comune sede dell'impresa ; a *diffusione provinciale* quelle che hanno unità locali in più comuni, appartenenti tutti alla medesima provincia sede dell'impresa ; a *diffusione regionale* quelle che hanno unità locali in comuni facenti parte di più provincie comprese nella stessa regione sede dell'impresa ; a *diffusione nazionale* quelle che hanno unità locali in comuni appartenenti a provincie di regioni diverse.

Le imprese esercitanti il commercio ambulante sono considerate a diffusione comunale.

6. Unità locale. — Per unità locale, s'intende, ai fini del censimento, l'impianto (o corpo di impianti) situato in un dato luogo, in cui si svolgono una o più attività economiche. Per talune specifiche attività, sempre ai fini del censimento, è stata considerata come unità locale :

— per le *aziende di utilizzazione del bosco* (categoria 1.03.02), l'insieme dei luoghi di abbattimento e segagione dipendenti da una stessa impresa ed esistenti in uno stesso comune ;

— per l'*industria della pesca* (classe 1.05), il complesso delle attrezzature e degli impianti fissi nonchè dei natanti gestiti da una stessa impresa ed esistenti in uno stesso comune ;

— per le *industrie estrattive* (ramo 2), nel caso di pozzi minerari, il complesso dei pozzi compresi in un'unica concessione mineraria e situati in uno stesso comune ; nel caso di cave, il complesso delle cave facenti capo ad una stessa impresa e situate in uno stesso comune ;

— per le *costruzioni edilizie e l'installazione di impianti* (ramo 4), il complesso dei cantieri dipendenti da una stessa impresa ed impiantanti in uno stesso comune ;

— per i *trasporti e le comunicazioni* (ramo 7), il complesso degli impianti, attrezzature e mezzi di trasporto gestiti da una stessa impresa in uno stesso comune ; costituiscono, tuttavia, unità locali a sé stanti i posteggi stradali e i singoli uffici postali, telegrafici e simili (1) ;

— per i *servizi di trasmissioni radiofoniche e televisive*, il complesso degli impianti, attrezzature, ecc., gestiti da una stessa impresa, o ente, e funzionanti nell'ambito di uno stesso comune.

Le unità locali sono distinte in :

a) *unità locali operative*, costituite da quelle unità dove si attua materialmente la produzione o la vendita di beni o la prestazione di servizi, cioè stabilimenti, laboratori, officine, miniere, negozi, grandi magazzini e simili.

Le unità locali operative sono distinte, a loro volta, in :

— « produttive o di esercizio », se in esse si attua la produzione o la vendita di beni o la prestazione di servizi a terzi ;

— « ausiliarie », se in esse si attua una prestazione di servizi destinata esclusivamente all'impresa (o a parte di essa) da cui le unità stesse dipendono ;

b) *unità locali amministrative*, costituite dalla sede centrale dell'impresa e dagli uffici direttivi, tecnici e amministrativi — nei quali vengono trattati gli affari inerenti la gestione dell'impresa — fisicamente o funzionalmente distinte dalle unità locali operative di cui alla precedente lettera a).

7. Classificazione delle imprese e delle unità locali per attività economica. — La classificazione delle imprese per ramo, classe e sottoclasse di attività economica è effettuata in base all'attività esercitata dall'impresa stessa e risultante dalla dichiarazione riportata nel questionario di censimento.

Nel caso di imprese esercitanti attività classificabili in rami, classi o sottoclassi differenti, tali imprese sono classificate nel ramo, classe o sottoclasse corrispondente alla attività prevalente.

La classificazione delle unità locali, per ramo, classe, sottoclasse e categoria di attività economica è effettuata, parimenti, in base al criterio dell'attività unica o prevalente svolta nelle unità locali stesse, indipendentemente dalla classificazione delle relative imprese.

Pertanto, la classificazione per attività economica delle imprese è indipendente da quella delle unità locali. Si ha coincidenza delle due classificazioni solo nel caso di imprese aventi una sola unità locale (unilocalizzate) o di imprese aventi più unità locali esercitanti tutte una attività prevalente compresa nella stessa categoria di attività economica dell'impresa.

(1) Tale criterio differisce dalla norma seguita nel 1961, allorchè per tali settori venne adottato il criterio dell'unità locale a carattere comunale. Analogamente, anche per « l'esercizio di macchine agricole » (sottoclasse 1.06 C) e per il « servizio di distribuzione stradale di carburanti e lubrificanti » (categoria 6.02.42), come unità locale sono stati considerati rispettivamente i singoli depositi di macchine agricole ed i singoli « punti di vendita » di carburanti e lubrificanti, a differenza dei criteri seguiti in occasione del censimento del 1961, allorchè per dette attività venne adottato il criterio dell'unità locale a carattere comunale.

Le unità locali operative ed ausiliarie sono classificate in base all'attività economica, unica o prevalente, in esse svolta, mentre le unità locali amministrative sono classificate in base all'attività economica, unica o prevalente, esercitata dalla relativa impresa.

8. Classificazione delle imprese e delle unità locali per circoscrizione territoriale. — Nella classificazione delle imprese e delle unità locali per circoscrizione territoriale, occorre precisare che mentre le imprese sono sempre classificate nel comune in cui sono ubicate, per quanto concerne le unità locali e gli addetti, la loro classificazione territoriale varia a seconda che le stesse siano considerate in rapporto all'impresa da cui dipendono o indipendentemente da esse.

Pertanto, nelle tavole in cui si riportano i dati relativi alle imprese, nel comune sede dell'impresa risultano classificate tutte le unità locali (con i relativi addetti) dipendenti dall'impresa stessa, anche se territorialmente le unità locali sono ubicate in comuni diversi.

Nelle tavole, invece, in cui si riportano i dati concernenti le unità locali, ciascuna unità locale (con i relativi addetti) è stata classificata nel comune in cui è effettivamente situata.

9. Addetti alle imprese e alle unità locali. — Sono rappresentati dalle persone, indipendenti e dipendenti, occupate alla data del 25 ottobre 1971 nelle unità stesse, anche se temporaneamente assenti per servizio, ferie, malattia, sospensione dal lavoro, ecc..

Gli addetti alle unità locali riguardano le seguenti categorie posizionali:

— *Imprenditori, titolari, gerenti, ecc.* — Titolari dell'impresa purchè partecipino direttamente alla gestione e non si servano di un gestore, di un coadiutore o di altra persona diversamente denominata. Nel caso di società sono la persona o le persone fisiche che risultano tali dagli atti amministrativi della società stessa (amministratore unico, consigliere delegato, ecc.).

— *Soci di cooperativa* — Soci di cooperative di produzione e lavoro, i quali come corrispettivo dell'opera prestata non percepiscono una remunerazione regolata da contratti di lavoro, bensì un compenso proporzionato alla prestazione, nonchè una quota parte degli utili dell'impresa.

In tale categoria sono compresi, pertanto, solo i soci di cooperativa che assumono la figura di lavoratori in proprio. Qualora, invece, i soci di cooperativa assumono la figura di lavoratori dipendenti, essi sono compresi nell'appropriata categoria di lavoratori dipendenti (operai specializzati, operai qualificati, operai comuni, ecc.).

— *Familiari coadiuvanti* — Coloro che, essendo parenti o affini di un titolare d'impresa e con esso generalmente coabitanti, prestano lavoro nell'impresa senza corrispettivo di una prefissata retribuzione contrattuale.

— *Dirigenti* — Coloro che esercitano, contro retribuzione, funzioni direttive (tecniche o amministrative) o di rappresentanza dell'impresa.

— *Impiegati* — Sono considerati impiegati:

a) di concetto con funzioni direttive (categoria I), coloro che esercitano, contro retribuzione, una funzione direttiva ma senza il carattere di responsabilità e di autonomia, inerente alle funzioni di dirigente. Tale personale, in genere, nei contratti collettivi di lavoro è indicato come personale impiegatizio con mansioni direttive o di I categoria o di categoria A;

b) di concetto senza funzioni direttive (categoria II), coloro che esercitano, contro retribuzione, una funzione di concetto (tecnica o amministrativa). Tale personale, in genere, nei contratti collettivi di lavoro è indicato come personale di concetto o di II categoria o di categoria B;

c) d'ordine (categorie III, IV, V), coloro che esercitano, contro retribuzione, una funzione esecutiva. Tale personale, in genere, nei contratti collettivi di lavoro è indicato come personale esecutivo o di III, IV, V categoria o di categoria C.

— *Categorie speciali* — Lavoratori (intermedi, ecc.) il cui rapporto di lavoro è regolato dagli accordi interconfederali del 30 marzo e del 23 maggio 1946, del 27 ottobre 1947 e dalle particolari successive regolamentazioni dei contratti di categoria, e che godono del trattamento previsto dal R.D.L. 13 novembre 1924, n. 1825 (capotreno di laminazione, contromaestro, maestro di più forni di riscaldamento, assistente tessile, caposquadra, sollecitatore semplice, marcatempo, ecc.).

— *Operai specializzati* — Coloro che, contro retribuzione, eseguono lavorazioni per l'esecuzione delle quali sono necessari conoscenza specifica del mestiere, capacità tecnico-pratica ed esperienza.

— *Operai qualificati* — Coloro che, contro retribuzione, eseguono lavorazioni per la cui esecuzione è richiesta una capacità pratica acquisita mediante adeguato tirocinio.

— *Operai comuni e manovali specializzati* — Coloro che, contro retribuzione, eseguono lavorazioni che un lavoratore di media abilità riesce a compiere con soddisfacente rendimento dopo un breve periodo di addestramento.

— *Manovali comuni* — Coloro che, contro retribuzione, prestano lavoro manuale non richiedente specifiche capacità né attitudini, rimanendo adibiti ad operazioni di pulizia, di trasporto, di carico e scarico e simili.

— *Apprendisti* — Coloro che, avendo generalmente l'età prescritta dalle vigenti norme, vengono assunti per apprendere quelle mansioni di impiegato d'ordine, operaio e simili, per le quali occorra un certo tirocinio.

— *Altro personale* — Coloro che, non essendo compresi nelle categorie precedenti, prestano, contro retribuzione, servizi di vigilanza, custodia, servizi interni, ecc..

Circa le categorie posizionali sopra elencate si precisa che esse sono state scelte in maniera tale da potersi adattare alle diverse attività economiche soggette al censimento. In tali categorie, pertanto, sono state ricondotte, attraverso una predisposta tabella di ragguaglio, riportata in allegato, le qualifiche professionali tipiche di alcuni particolari settori di attività economica, come la pesca, il commercio, i trasporti, il credito, ecc..

Si precisa, inoltre, che le unità locali senza addetti comprendono, di norma, quelle temporaneamente inattive alla data del censimento e quelle unità i cui addetti svolgono prevalentemente la propria attività in altre unità locali della stessa impresa.

10. Motori primi, generatori di energia elettrica, motori elettrici. — Per motori primi (idraulici, a vapore, a combustione interna, ecc.), si intendono quelli che utilizzano l'energia dei corsi d'acqua, del vapore, di combustibili, ecc., per trasformarla in energia meccanica; i motori primi per produzione di energia elettrica sono quelli che azionano generatori di energia elettrica i quali trasformano l'energia meccanica prodotta dai motori primi in energia elettrica; i motori primi per produzione di altra forza motrice sono quelli che azionano apparecchiature (macchine operatrici, pompe, sistemi di trasporto o sollevamento, ecc.) utilizzanti direttamente l'energia meccanica prodotta dai motori primi.

Per generatori di energia elettrica si intendono quelli che trasformano in energia elettrica l'energia meccanica prodotta dai motori primi (idraulici, a vapore, a combustione interna, ecc.) ad essi accoppiati. Non sono stati considerati tra i generatori di energia elettrica gli alternatori e le dinamo dei gruppi convertitori di qualsiasi specie (da corrente continua in alternata e viceversa, di fase, di frequenza, ecc.) nonchè le dinamo eccitatrici di alternatori.

Per motori elettrici si intendono le macchine alimentate da energia elettrica che trasformano quest'ultima in energia meccanica per azionare apparecchiature (macchine operatrici, pompe, sistemi di trasporto o sollevamento, ecc.). Non sono stati considerati tra i motori elettrici i motori dei gruppi convertitori di qualsiasi specie, da corrente continua in alternata e viceversa, di fase, di frequenza, ecc..

I dati sui motori primi, generatori e motori elettrici fanno riferimento agli impianti fissi per forza motrice sia in esercizio che in riserva, intendendosi per questi ultimi gli impianti installati e destinati ad essere azionati solo in caso di indisponibilità, per qualsiasi causa, di altri impianti o per interruzione di fornitura di energia elettrica.

La potenza dei motori primi, dei generatori di energia elettrica e dei motori elettrici è espressa in kW (chilowatt), mentre gli analoghi dati del censimento del 1961, limitatamente ai motori primi, furono espressi in HP (cavalli vapore) (1).

11. Potenza utilizzabile nelle unità locali. — La potenza utilizzabile (M) è stata determinata in base alla seguente formula :

$$M = P + E$$

dove P indica la potenza complessiva dei motori primi per produzione di altra forza motrice ed E la potenza complessiva dei motori elettrici.

I dati sulla potenza utilizzabile sono espressi in kW (chilowatt), mentre gli analoghi dati del censimento del 1961 furono espressi in HP (cavalli vapore) (1).

12. Mezzi di trasporto terrestri. — Si intendono tutti i mezzi di trasporto terrestri in dotazione all'unità locale e impiegati in funzione della attività esercitata dall'unità locale stessa. Sono, quindi, esclusi tutti i mezzi di trasporto che, pur trovandosi fisicamente nell'unità locale, non erano funzionalmente adibiti al servizio della stessa, come ad esempio gli autoveicoli di esclusivo uso privato degli addetti all'unità locale che potevano trovarsi, per qualsiasi ragione, presso l'unità stessa.

(1) Allo scopo di facilitare la comparabilità dei risultati tra i due censimenti, si rammenta che per ottenere la trasformazione in kW, occorre moltiplicare il numero di HP per 0,736.

Si precisa, inoltre, che nella voce « motoveicoli » sono compresi: motocarri, motocicli, motocarrozette, motoleggere, motofurgoncini, motoveicoli per uso speciale (escluse le biciclette a motore); nella voce « autovetture » sono compresi gli autoveicoli per trasporto promiscuo di persone e di cose, di peso complessivo a pieno carico fino a 35 q., capaci di contenere al massimo 9 posti compreso quello del conducente; nella voce « autoveicoli per usi speciali o per trasporto specifico » sono compresi: autoambulanze, autocisternati, autocarri per carni macellate, per immondizie, autospartineve, autopompe, autoscale, automezzi Radio-TV, autobetoniere, ecc..

13. Personale dipendente occupato nel 1970. — I dati si riferiscono a tutto il personale dipendente occupato nell'unità locale nei singoli mesi dell'anno 1970, distintamente per: dirigenti, impiegati e categorie speciali (intermedi) (1); altro personale dipendente.

Nel personale di cui sopra è incluso quello temporaneamente assente per servizio, per ferie, per malattia, ecc., con esclusione soltanto degli assenti per servizio militare di leva o per richiamo.

14. Ore di lavoro prestate dal personale operaio nel 1970. — Le ore di lavoro riguardano quelle effettivamente prestate dall'« altro personale dipendente » in ciascun mese dell'anno 1970. Tali ore, desunte di norma dai libri paga o da altri documenti contabili, prescritti per legge, comprendono anche quelle prestate in giorni festivi e per lavoro straordinario o notturno. Sono, invece, escluse le ore di lavoro non effettivamente eseguite ma conteggiate ai fini della corresponsione di premi e simili.

15. Spese per il personale dipendente nel 1970. — Riguardano gli stipendi, salari e altre corresponsioni al lordo delle ritenute, pagati al personale, i contributi sociali obbligatori a carico del datore di lavoro, le quote accantonate per indennità di licenziamento, liquidazione, quiescenza, ecc. e le provvidenze varie al personale.

I dati sono riportati separatamente per i dirigenti, impiegati e categorie speciali (intermedi) (1) e per l'altro personale dipendente.

GLI STIPENDI, SALARI E ALTRE CORRESPONSIONI, AL LORDO DELLE RITENUTE, comprendono le seguenti voci:

a) *stipendi e salari*, costituiti dall'ammontare degli stipendi e dei salari, veri e propri, nonché da tutti quegli emolumenti che vengono pagati con la stessa periodicità degli stipendi e salari, cioè in maniera continuativa durante l'anno e che costituiscono un contributo fisso allo stipendio o al salario percepito (ad esempio: indennità di contingenza, interessenze, provvigioni, lavoro straordinario, ecc.);

b) *altre erogazioni*, costituite da tutte quelle somme percepite una sola volta o in maniera saltuaria durante l'anno e che costituiscono un contributo allo stipendio o al salario percepito (ad esempio: compensi per ferie, festività, gratifica natalizia, ecc.);

c) *corresponsioni in natura*, costituite dal valore dei beni corrisposti in natura come integrazione fissa o saltuaria della retribuzione in contanti o come pagamento dovuto in base al contratto di lavoro; il valore di tali corresponsioni è determinato in base ai prezzi di costo per le merci fornite ed in base ai prezzi correnti di mercato per le altre corresponsioni (alloggio, ecc.), ovvero in base alle eventuali valutazioni convenzionali stabilite nei contratti di lavoro.

I CONTRIBUTI E ALTRE SPESE A CARICO DEL DATORE DI LAVORO comprendono le seguenti voci:

a) *contributi sociali obbligatori*, costituiti dall'ammontare complessivo delle spese sostenute dal datore di lavoro per contributi sociali obbligatori all'INPS, all'INAM, all'INAIL, alla GESCAL, ecc.. In particolare, per quanto riguarda gli assegni familiari, è stato considerato l'intero ammontare versato dal datore di lavoro, senza tener conto dei successivi conguagli con l'INPS;

b) *quote accantonate per indennità di licenziamento e simili*, costituite dall'ammontare complessivo delle quote accantonate dal datore di lavoro nell'anno 1970 per provvedere successivamente alla corresponsione al personale di indennità di licenziamento, di liquidazione, di quiescenza e simili;

c) *provvidenze varie al personale*, costituite dall'ammontare complessivo delle spese sostenute dal datore di lavoro per provvidenze varie al personale, quali le spese per colonie marine e montane, per nidi di infanzia, premi di nuzialità e simili, ad esclusione delle spese eventualmente sostenute per la costruzione di alloggi ed altri fabbricati destinati ad uso del personale.

16. Avvertenze particolari alle tavole. — Nella tav. 1 sono comprese tutte le imprese aventi sede in uno dei comuni della provincia; analogamente le unità locali (con i relativi addetti) sono quelle aventi sede in uno dei comuni della provincia, ivi comprese anche le unità locali gestite da imprese la cui sede è situata in altra provincia.

(1) Tale norma differisce dal criterio adottato per il censimento del 1961, allorchè gli appartenenti a categorie speciali (intermedi) furono considerati tra l'« altro personale dipendente ».

Per quanto riguarda la distribuzione per ramo, classe e sottoclasse di attività economica, è da tener presente che, in conformità a quanto già precisato al precedente punto 7, le imprese e le unità locali risultano classificate indipendentemente le une dalle altre, sulla base della propria attività unica o prevalente.

Nelle tavv. 2 e 3, mentre il numero delle imprese fa riferimento alle imprese aventi sede in uno dei comuni della provincia, il numero degli addetti, classificati secondo l'attività unica o prevalente dell'impresa, fa riferimento al totale degli addetti dipendenti dalle stesse imprese.

Con analogo criterio, nelle tavv. 4 e 5, il numero delle unità locali riguarda il complesso delle unità locali gestite dalle stesse imprese, sia che tali unità locali siano situate nella provincia sia in provincie diverse. Sono, pertanto, escluse da dette tavole le unità locali situate nella provincia ma gestite da imprese aventi sede in altra provincia. È da tener presente, inoltre, che la classificazione per attività economica delle unità locali e dei relativi addetti fa riferimento all'attività unica o prevalente dell'impresa da cui sono gestite.

Nelle tavv. 3 e 7 le classi di ampiezza degli addetti sono state determinate tenendo conto delle raccomandazioni internazionali ed al fine di assicurare la comparabilità con gli analoghi dati degli altri Paesi.

I dati riportati nelle tavv. da 6 a 15 e 17 si riferiscono alle unità locali situate in uno dei comuni della provincia, classificate secondo l'attività unica o prevalente svolta nelle unità locali stesse.

I dati riportati nelle tavv. 8, 9 e 10 si riferiscono alle sole unità locali operative dei rami di attività economica da 1 a 5. In particolare per quanto riguarda la tav. 9, con riferimento ai vari tipi di motori, le unità locali risultano ripetute tante volte quanti sono i tipi di motori in esse installati. Così, ad esempio, se una unità locale dispone sia di motori primi che di generatori, essa risulta indicata sia tra le unità locali che hanno motori primi sia tra quelle che hanno generatori. Per notizie più dettagliate sui motori e per il calcolo della potenza utilizzabile, si rimanda a quanto detto ai precedenti punti 10 e 11 delle presenti avvertenze.

Nella tav. 12, con riferimento ai vari tipi di mezzi di trasporto terrestri, le unità locali risultano indicate tante volte quanti sono i tipi di mezzi di trasporto in dotazione alle unità stesse.

Nella tav. 16 i comuni sono ordinati per ordine alfabetico e preceduti dal numero d'ordine progressivo che, per alcune provincie, non corrisponde sempre esattamente al numero di codice del comune.

Nella tav. 17, nel settore « Industrie » sono comprese anche le attività del ramo 1 « Agricoltura, foreste, caccia e pesca », che hanno formato oggetto di rilevazione, mentre il settore « Altre attività » comprende i rami 7, 8 e 9; nella classe di addetti « fino a 2 » sono comprese anche le unità locali senza addetti.

17. Piano di pubblicazione dei risultati. — Il piano di pubblicazione dei risultati del censimento si articola nei seguenti volumi :

- Vol. I — Unità locali e addetti (*Dati provvisori*)
 - Tomo 1 - Dati regionali e provinciali
 - Tomo 2 - Dati comunali
- Vol. II — Dati sulle caratteristiche strutturali delle imprese e delle unità locali (*94 fascicoli provinciali, 19 fascicoli regionali e 1 fascicolo nazionale*)
- Vol. III — Industrie
- Vol. IV — Commercio e servizi
- Vol. V — Trasporti e comunicazioni
- Vol. VI — Credito, assicurazione, imprese finanziarie e gestioni esattoriali
- Vol. VII — Artigianato
- Vol. VIII — Dati generali riassuntivi
- Vol. IX — Atti del censimento

Segni convenzionali :

Due puntini (. .) quando i dati non raggiungono la cifra significativa dell'ordine minimo considerato.

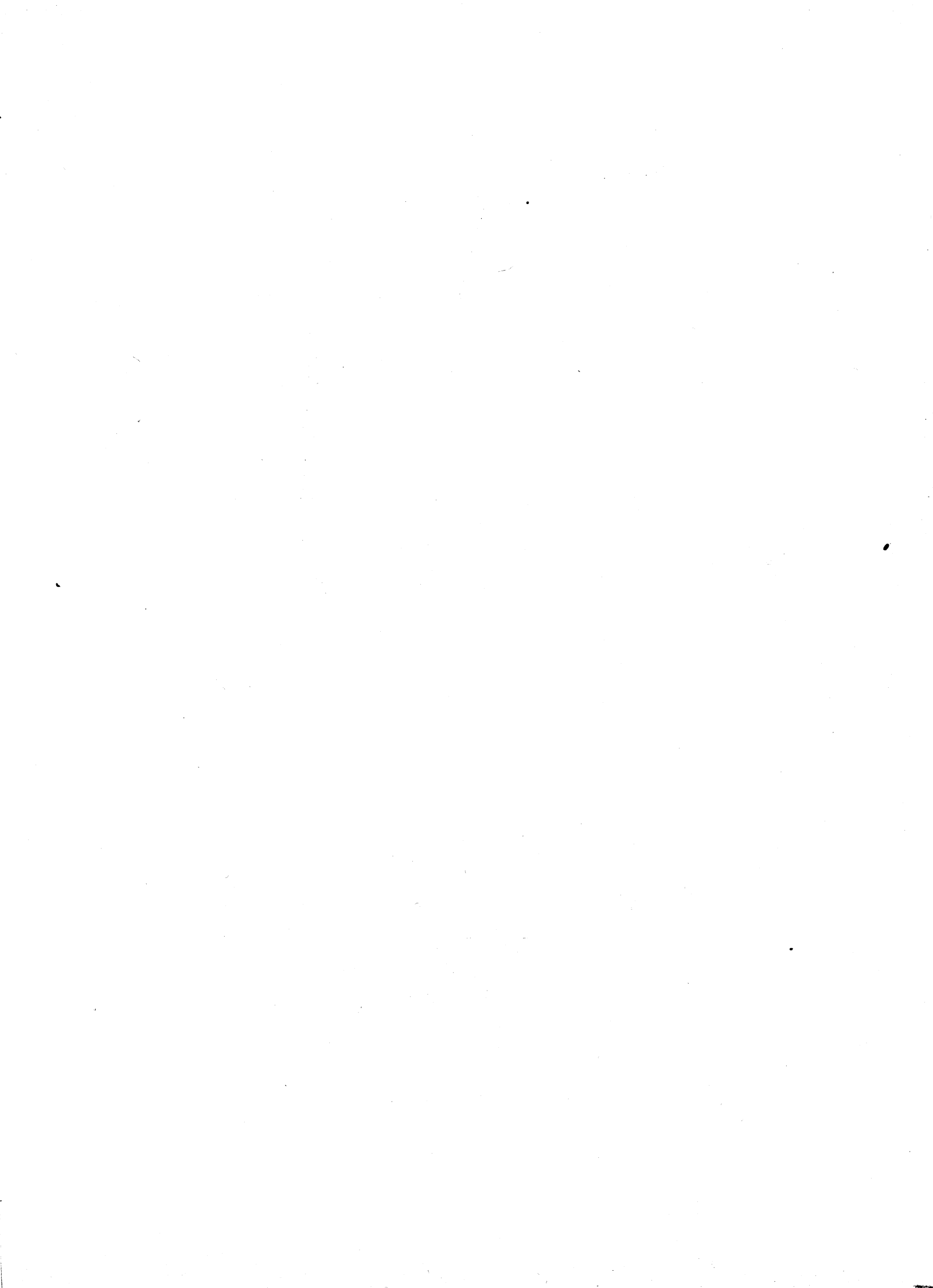

DATI PROVINCIALI

Segue Tav. 1 - Imprese, unità locali e addetti per ramo, classe e sottoclasse di attività economica

N. classificazione	RAMI, CLASSI E SOTTOCLASSI DI ATTIVITÀ ECONOMICA	IMPRESE			UNITÀ LOCALI E ADDETTI					
		Comune capoluogo	Altri comuni	Totale	Comune capoluogo		Altri comuni		Totale	
					Unità locali	Addetti	Unità locali	Addetti	Unità locali	Addetti
6	Commercio	2.206	8.221	10.427	2.397	5.926	8.544	17.518	10.941	23.444
6.01	Commercio all'ingrosso	207	393	600	240	1.065	437	1.756	677	2.821
6.01 A	Materie prime agricole e tessili e sempr. di origine vegetale e animale	7	25	32	8	26	27	91	35	117
6.01 B	Prodotti alimentari e bevande	109	252	361	124	499	276	1.137	400	1.636
6.01 C	Combustibili, minerali, metalli e prodotti chimici	12	22	34	16	107	31	221	47	328
6.01 D	Legname, materiali da costruzione e articoli di installazione	18	42	60	24	86	47	152	71	238
6.01 E	Macchine, materiali (per l'industria, commercio, ecc.) e veicoli	7	7	14	8	54	8	17	16	71
6.01 F	Mobili di qualsiasi tipo, elettrodomestici e articoli per la casa	12	18	30	16	45	19	77	35	122
6.01 G	Tessuti, articoli abbigl. e arredam.; calzature ed articoli in cuoio	14	5	19	15	91	6	19	21	110
6.01 H	Prodotti farmaceutici, articoli sanitari e profumeria	10	-	10	11	112	-	-	11	112
6.01 I	Apparecchi ottici, fotografici e altri prodotti non alimentari, n.a.c.	9	8	17	9	27	9	18	18	45
6.01 L	Materiali vari da recupero	9	14	23	9	18	14	24	23	42
6.02	Commercio al minuto	1.420	4.474	5.894	1.492	3.577	4.686	8.864	6.178	12.441
6.02 A	Generi alimentari, bevande e tabacchi	710	2.331	3.041	731	1.538	2.405	4.647	3.136	6.185
6.02 B	Tessuti e articoli di abbigliamento	217	714	931	236	609	747	1.251	983	1.860
6.02 C	Articoli di arredam., mobili, apparecchi e materiali per la casa	128	529	657	143	354	563	1.122	706	1.476
6.02 D	Autoveicoli, motov. e natanti - Distributori di carburanti e lubrificanti	76	184	260	81	294	217	479	298	773
6.02 E	Prod. farmaceutici, apparecchi sanitari, vernici, cosmetici, detersivi	72	138	210	72	156	148	286	220	442
6.02 F	Mobili, macchine e forniture per ufficio; librerie, giornali e riviste	84	158	242	88	177	171	287	259	464
6.02 G	Articoli vari - Grandi magazzini	133	420	553	141	449	435	792	576	1.241
6.03	Commercio ambulante	126	674	800	126	183	674	926	800	1.109
6.04	Intermediari comm., impr. immob., ag. mediaz., mag. depos. e frigorif.	66	117	183	143	197	140	204	283	401
6.05	Noleggio di beni mobili	2	3	5	2	3	3	5	5	6
6.06	Alberghi e pubblici esercizi	385	2.560	2.945	394	901	2.604	5.765	2.998	6.666
7	Trasporti e comunicazioni	195	611	806	253	5.439	793	3.503	1.046	8.942
7.01	Trasporti terrestri	107	556	663	119	2.208	598	2.276	717	4.484
7.02	Trasporti marittimi, lacuali e fluviali	7	2	9	8	301	2	2	10	303
7.03	Trasporti aerei	-	-	-	-	-	-	-	-	-
7.04	Attività complementari ai trasporti	17	17	34	22	267	30	214	52	481
7.05	Servizi ausiliari dei trasporti	64	27	91	88	2.050	43	272	131	2.322
7.06	Comunicazioni	-	9	9	16	613	120	739	136	1.352
8	Credito, assicurazione, impr. finanziarie controllo, gest. esattoriali	52	73	125	82	755	179	653	261	1.408
8.01	Credito	4	3	7	23	516	59	373	82	889
8.01 A	Imprese bancarie	3	3	6	22	513	58	367	80	880
8.01 B	Istituti speciali di credito e istituzioni finanziarie	1	-	1	1	3	1	6	2	9
8.02	Assicurazione	46	54	100	56	186	68	114	124	300
8.03	Imprese finanziarie di controllo e gestioni esattoriali	2	16	18	3	53	52	166	55	219
9	Servizi	333	1.274	1.607	370	1.011	1.411	2.642	1.781	3.653
9.01	Servizi per l'igiene e la pulizia	276	817	1.093	290	797	864	1.771	1.154	2.568
9.02	Servizi dello spettacolo e ricreativi	28	396	424	36	103	458	700	494	803
9.03	Servizi sanitari	-	-	-	-	-	-	-	-	-
9.03 B	Servizi sanitari privati	-	-	-	-	-	-	-	-	-
9.04	Servizi per l'istruzione	10	24	34	11	25	29	62	40	87
9.05	Servizi legali, commerciali e tecnici	1	-	1	2	7	-	-	2	7
9.08	Servizi vari, non altrove classificati	18	37	55	31	79	60	109	91	188
	TOTALE	3.736	13.486	17.222	4.161	19.975	14.602	54.980	18.763	74.955

per ramo, classe e sottoclasse di attività economica

T A		ENTI PUBBLICI E ALTRE FORME										TOTALE		N. classificazione
in nome collettivo		altre		Totale		Totale		enti pubblici				Imprese	Addetti	
Imprese	Addetti	Imprese	Addetti	Imprese	Addetti	Imprese	Addetti	aziende municipalizzate		altri enti				
								Imprese	Addetti	Imprese	Addetti	Imprese	Addetti	
1	1	7	25	16	98	2	3	-	-	-	-	130	294	1
-	-	1	6	1	6	-	-	-	-	-	-	30	70	1.03
-	-	2	7	4	67	-	-	-	-	-	-	50	148	1.05
-	-	-	-	-	-	-	-	-	-	-	-	-	-	1.05 A
-	-	2	7	4	67	-	-	-	-	-	-	50	148	1.05 B
1	1	4	12	11	25	2	3	-	-	-	-	50	76	1.06
-	-	2	8	2	8	-	-	-	-	-	-	19	26	1.06 A
1	1	1	1	6	9	1	1	-	-	-	-	7	10	1.06 B
-	-	-	-	-	-	-	-	-	-	-	-	20	30	1.06 C
-	-	1	3	3	8	1	2	-	-	-	-	4	10	1.06 D
-	-	8	73	15	329	-	-	-	-	-	-	22	376	2
-	-	-	-	-	-	-	-	-	-	-	-	-	-	2.01
-	-	8	73	15	329	-	-	-	-	-	-	22	376	2.02
-	-	-	-	-	-	-	-	-	-	-	-	-	-	2.02 A
-	-	-	-	-	-	-	-	-	-	-	-	1	2	2.02 B
-	-	8	73	15	329	-	-	-	-	-	-	21	374	2.02 C
57	2.555	269	1.268	397	8.247	5	12	-	-	2	6	2.716	13.471	3
5	31	34	203	50	596	2	6	-	-	2	6	264	1.233	3.01
1	7	17	89	19	113	-	-	-	-	-	-	137	392	3.01 A
1	3	3	21	5	40	-	-	-	-	-	-	32	153	3.01 B
1	12	6	41	8	165	2	6	-	-	2	6	22	301	3.01 C
-	-	1	12	2	46	-	-	-	-	-	-	4	62	3.01 D
1	6	2	3	6	128	-	-	-	-	-	-	52	196	3.01 E
1	3	-	-	1	3	-	-	-	-	-	-	4	9	3.01 F
-	-	-	-	1	6	-	-	-	-	-	-	3	10	3.01 G
-	-	5	37	8	95	-	-	-	-	-	-	10	110	3.01 H
-	-	-	-	-	-	-	-	-	-	-	-	-	-	3.02
-	-	1	3	2	80	-	-	-	-	-	-	44	209	3.03
-	-	-	-	-	-	-	-	-	-	-	-	4	7	3.03 A
-	-	-	-	-	-	-	-	-	-	-	-	-	-	3.03 B
-	-	-	-	-	-	-	-	-	-	-	-	-	-	3.03 C
-	-	-	-	-	-	-	-	-	-	-	-	-	-	3.03 D
-	-	-	-	-	-	-	-	-	-	-	-	-	-	3.03 E
-	-	1	3	2	80	-	-	-	-	-	-	37	199	3.03 F
-	-	-	-	-	-	-	-	-	-	-	-	3	3	3.03 G
2	37	8	35	12	134	-	-	-	-	-	-	381	899	3.04
-	-	-	-	-	-	-	-	-	-	-	-	134	157	3.05
-	-	-	-	1	44	-	-	-	-	-	-	9	61	3.06
11	70	52	207	68	708	-	-	-	-	-	-	448	1.505	3.07
11	70	46	188	58	263	-	-	-	-	-	-	422	1.022	3.07 A
-	-	6	19	10	445	-	-	-	-	-	-	26	483	3.07 B
1	4	4	10	5	14	-	-	-	-	-	-	67	117	3.08
-	-	1	2	6	611	-	-	-	-	-	-	8	614	3.09
22	1.835	142	655	182	2.938	-	-	-	-	-	-	1.072	4.888	3.10
3	52	-	-	6	151	-	-	-	-	-	-	7	158	3.10 A
6	137	24	257	37	597	-	-	-	-	-	-	82	908	3.10 B
-	-	1	6	1	6	-	-	-	-	-	-	3	14	3.10 C
-	-	-	-	-	-	-	-	-	-	-	-	1	7	3.10 D
4	1.557	1	2	7	1.622	-	-	-	-	-	-	8	1.627	3.10 E
1	44	3	9	5	73	-	-	-	-	-	-	25	166	3.10 F
-	-	-	-	-	-	-	-	-	-	-	-	4	12	3.10 G
-	-	2	11	3	31	-	-	-	-	-	-	6	39	3.10 H
8	45	111	370	123	458	-	-	-	-	-	-	936	1.957	3.10 I
1	108	-	-	5	472	-	-	-	-	-	-	9	549	3.11
2	173	11	101	27	2.073	-	-	-	-	-	-	93	2.319	3.12
-	-	1	2	7	210	-	-	-	-	-	-	14	225	3.13
-	-	1	2	1	2	-	-	-	-	-	-	5	10	3.13 A
-	-	-	-	3	117	-	-	-	-	-	-	5	121	3.13 B
-	-	-	-	1	41	-	-	-	-	-	-	1	41	3.13 C
-	-	-	-	2	50	-	-	-	-	-	-	3	53	3.13 D
-	-	-	-	-	-	-	-	-	-	-	-	-	-	3.13 E
1	4	-	-	4	16	-	-	-	-	-	-	16	46	3.14
-	-	-	-	-	-	-	-	-	-	-	-	-	-	3.15
4	79	1	2	6	89	-	-	-	-	-	-	14	116	3.16
3	28	8	28	11	56	2	4	-	-	-	-	50	184	3.17
-	-	3	6	3	6	1	2	-	-	-	-	66	100	3.18
5	186	1	6	6	192	-	-	-	-	-	-	13	223	3.19
-	-	2	8	2	8	-	-	-	-	-	-	14	26	3.20
34	774	114	946	194	2.512	-	-	-	-	-	-	1.360	6.844	4
30	609	93	829	166	2.164	-	-	-	-	-	-	1.117	6.039	4.01
4	165	21	117	28	348	-	-	-	-	-	-	243	805	4.02
-	-	2	5	12	132	13	73	-	-	13	73	29	226	5
-	-	-	-	-	-	-	-	-	-	-	-	2	13	5.01
-	-	-	-	3	59	-	-	-	-	-	-	3	59	5.02
-	-	2	5	9	73	13	73	-	-	13	73	24	154	5.03

Segue Tav. 2 - Imprese per forma giuridica e relativi addetti

N. classificazione	RAMI, CLASSI E SOTTOCLASSI DI ATTIVITÀ ECONOMICA	IMPRESE INDIVIDUALI		S O C I E							
		Imprese	Addetti	per azioni		cooperative		in accomandita		a responsabilità limitata	
				Imprese	Addetti	Imprese	Addetti	Imprese	Addetti	Imprese	Addetti
6	Commercio	9.683	19.069	29	349	22	694	66	519	22	103
6.01	Commercio all'ingrosso	462	1.336	5	104	5	25	16	245	3	33
6.01 A	Materie prime agricole e tessili e semipr. di origine vegetale e animale	30	84	-	-	-	-	-	-	-	-
6.01 B	Prodotti alimentari e bevande	276	797	2	40	5	25	9	179	3	33
6.01 C	Combustibili, minerali, metalli e prodotti chimici	20	93	2	59	-	-	4	34	-	-
6.01 D	Legname, materiali da costruzione e articoli di installazione	47	128	1	5	-	-	-	-	-	-
6.01 E	Macchine, materiali (per l'industria, commercio, ecc.) e veicoli	11	24	-	-	-	-	1	6	-	-
6.01 F	Mobili di qualsiasi tipo, elettrodomestici e articoli per la casa	23	77	-	-	-	-	-	-	-	-
6.01 G	Tessuti, articoli abbigl. e arredam.; calzature ed articoli in cuoio	14	43	-	-	-	-	-	-	-	-
6.01 H	Prodotti farmaceutici, articoli sanitari e profumeria	3	9	-	-	-	-	2	26	-	-
6.01 I	Apparecchi ottici, fotografici e altri prodotti non alimentari, n.a.c.	16	41	-	-	-	-	-	-	-	-
6.01 L	Materiali vari da recupero	22	40	-	-	-	-	-	-	-	-
6.02	Commercio al minuto	5.503	10.412	4	101	11	656	16	75	7	29
6.02 A	Generi alimentari, bevande e tabacchi	2.908	5.512	-	-	7	646	2	7	-	-
6.02 B	Tessuti e articoli di abbigliamento	856	1.555	-	-	-	-	4	14	1	1
6.02 C	Articoli di arredam., mobili, apparecchi e materiali per la casa	586	1.194	1	4	1	2	4	24	3	18
6.02 D	Autoveicoli, motov. e natanti - Distributori di carburanti e lubrificanti	216	516	3	97	-	-	4	25	2	7
6.02 E	Prod. farmaceutici, apparecchi sanitari, vernici, cosmetici, detersivi	192	368	-	-	1	2	-	-	-	-
6.02 F	Mobili, macchine e forniture per ufficio; librerie, giornali e riviste	228	414	-	-	-	-	1	2	1	3
6.02 G	Articoli vari - Grandi magazzini	517	853	-	-	2	6	1	3	-	-
6.03	Commercio ambulante	800	1.109	-	-	-	-	-	-	-	-
6.04	Intermediari comm., impr. immob., ag. mediaz., mag. depos. e frigorif.	165	258	6	83	-	-	1	6	2	6
6.05	Noleggio di beni mobili	5	7	-	-	-	-	-	-	-	-
6.06	Alberghi e pubblici esercizi	2.748	5.947	14	61	6	13	33	193	10	35
7	Trasporti e comunicazioni	669	1.104	6	615	15	1.601	3	30	11	171
7.01	Trasporti terrestri	581	889	2	150	2	7	1	3	4	40
7.02	Trasporti marittimi, lacuali e fluviali	5	7	1	35	-	-	1	23	-	-
7.03	Trasporti aerei	-	-	-	-	-	-	-	-	-	-
7.04	Attività complementari ai trasporti	25	61	2	428	1	9	-	-	-	-
7.05	Servizi ausiliari dei trasporti	50	137	-	-	12	1.585	1	4	7	131
7.06	Comunicazioni	8	10	1	2	-	-	-	-	-	-
8	Credito, assicurazione, impr. finanziarie controllo, gest. esattoriali	100	241	2	5	-	-	2	64	1	42
8.01	Credito	3	5	1	3	-	-	1	56	-	-
8.01 A	Imprese bancarie	3	5	-	-	-	-	1	56	-	-
8.01 B	Istituti speciali di credito e istituzioni finanziarie	-	-	1	3	-	-	-	-	-	-
8.02	Assicurazione	86	201	1	2	-	-	1	8	-	-
8.03	Imprese finanziarie di controllo e gestioni esattoriali	11	35	-	-	-	-	-	-	1	42
9	Servizi	1.436	2.549	8	10	1	10	10	14	12	62
9.01	Servizi per l'igiene e la pulizia	1.038	1.890	-	-	-	-	-	-	1	40
9.02	Servizi dello spettacolo e ricreativi	326	489	6	7	1	10	7	10	6	14
9.03	Servizi sanitari	-	-	-	-	-	-	-	-	-	-
9.03 B	Servizi sanitari privati	-	-	-	-	-	-	-	-	-	-
9.04	Servizi per l'istruzione	28	68	-	-	-	-	1	2	-	-
9.05	Servizi legali, commerciali e tecnici	1	2	-	-	-	-	-	-	-	-
9.08	Servizi vari, non altrove classificati	43	100	2	3	-	-	2	2	5	8
	TOTALE	15.491	32.768	92	4.467	58	2.954	132	1.497	70	1.042

per ramo, classe e sottoclasse di attività economica

T A						ENTI PUBBLICI E ALTRE FORME						TOTALE		N. classificazione
in nome collettivo		altre		Totale		Totale		enti pubblici				Imprese	Addetti	
Imprese	Addetti	Imprese	Addetti	Imprese	Addetti	Imprese	Addetti	aziende municipalizzate		altri enti				
								Imprese	Addetti	Imprese	Addetti	Imprese	Addetti	
98	540	498	1.843	735	4.048	9	32	-	-	3	17	10.427	23.149	6
39	277	70	466	138	1.150	-	-	-	-	-	-	600	2.486	6.01
1	3	1	3	2	6	-	-	-	-	-	-	32	90	6.01 A
20	117	46	252	85	646	-	-	-	-	-	-	361	1.443	6.01 B
5	47	3	32	14	172	-	-	-	-	-	-	34	265	6.01 C
5	58	7	39	13	102	-	-	-	-	-	-	60	230	6.01 D
1	5	1	10	3	21	-	-	-	-	-	-	14	45	6.01 E
3	17	4	17	7	34	-	-	-	-	-	-	30	111	6.01 F
-	-	5	91	5	91	-	-	-	-	-	-	19	134	6.01 G
4	30	1	16	7	72	-	-	-	-	-	-	10	81	6.01 H
-	-	1	3	1	3	-	-	-	-	-	-	17	44	6.01 I
-	-	1	3	1	3	-	-	-	-	-	-	23	43	6.01 L
38	208	311	1.072	387	2.141	4	20	-	-	3	17	5.894	12.573	6.02
7	25	117	383	133	1.061	-	-	-	-	-	-	3.041	6.573	6.02 A
8	42	61	208	74	265	1	3	-	-	-	-	931	1.823	6.02 B
8	34	54	175	71	257	-	-	-	-	-	-	657	1.451	6.02 C
9	87	26	84	44	300	-	-	-	-	-	-	260	816	6.02 D
1	4	13	43	15	49	3	17	-	-	3	17	210	434	6.02 E
2	5	10	31	14	41	-	-	-	-	-	-	242	455	6.02 F
3	11	30	148	36	168	-	-	-	-	-	-	553	1.021	6.02 G
-	-	-	-	-	-	-	-	-	-	-	-	800	1.109	6.03
2	6	7	17	18	118	-	-	-	-	-	-	183	376	6.04
19	49	110	288	192	639	5	12	-	-	-	-	2.945	6.598	6.05
12	388	85	338	132	3.143	5	400	1	54	4	346	806	4.647	7
3	69	68	260	80	529	2	118	1	54	1	64	663	1.536	7.01
2	236	-	-	4	294	-	-	-	-	-	-	9	301	7.02
-	-	-	-	-	-	-	-	-	-	-	-	-	-	7.03
1	44	3	12	7	493	2	143	-	-	2	143	34	697	7.04
6	39	14	66	40	1.825	1	139	-	-	1	139	91	2.101	7.05
-	-	-	-	1	2	-	-	-	-	-	-	9	12	7.06
3	10	12	58	20	179	5	400	-	-	4	155	125	820	8
1	2	-	-	3	61	1	245	-	-	-	-	7	311	8.01
1	2	-	-	2	58	1	245	-	-	-	-	6	308	8.01 A
-	-	-	-	1	3	-	-	-	-	-	-	1	3	8.01 B
-	-	12	58	14	68	-	-	-	-	-	-	100	269	8.02
2	8	-	-	3	50	4	155	-	-	4	155	18	240	8.03
12	41	98	277	141	414	30	259	-	-	13	234	1.607	3.222	9
6	19	40	119	47	178	8	218	-	-	7	216	1.093	2.286	9.01
4	12	52	143	76	196	22	41	-	-	6	18	424	726	9.02
-	-	-	-	-	-	-	-	-	-	-	-	-	-	9.03
-	-	-	-	-	-	-	-	-	-	-	-	-	-	9.03 B
1	4	4	12	6	18	-	-	-	-	-	-	34	86	9.04
-	-	-	-	-	-	-	-	-	-	-	-	1	2	9.05
1	6	2	3	12	22	-	-	-	-	-	-	55	122	9.08
217	4.309	1.093	4.833	1.662	19.102	69	1.179	1	54	39	831	17.222	53.049	

Tav. 3 - Imprese per numero di addetti e per

A - TO

N. classificazione	RAMI, CLASSI E SOTTOCLASSI DI ATTIVITÀ ECONOMICA	IMPRESE											
		1		2		3-5		6-9		10-19		20-49	
		Imprese	Imprese	Imprese	Addetti	Imprese	Addetti	Imprese	Addetti	Imprese	Addetti		
1	Agricoltura, foreste, caccia e pesca	85	21	16	59	6	41	1	11	-	-	-	-
1.03	Foreste.	17	5	5	20	2	12	1	11	-	-	-	-
1.05	Pesca.	31	7	9	33	2	14	-	-	-	-	-	-
1.05 A	Pesca e allev. in acque dolci	-	-	-	-	-	-	-	-	-	-	-	-
1.05 B	Pesca e allev. acque marine e lagunari	31	7	9	33	2	14	-	-	-	-	-	-
1.06	Attiv. connesse con l'agricoltura	37	9	2	6	2	15	-	-	-	-	-	-
1.06 A	Att. trasf. annesse aziende agricole che lavorano prodotti propri	17	1	-	-	1	7	-	-	-	-	-	-
1.06 B	Att. trasf., conservazione, raccolta e vend. prod. agric., in forma associata	4	3	-	-	-	-	-	-	-	-	-	-
1.06 C	Esercizio macchine agricole	16	2	-	-	1	8	-	-	-	-	-	-
1.06 D	Altre associazioni operanti nell'agric.	-	3	2	6	-	-	-	-	-	-	-	-
2	Industrie estrattive	1	1	4	18	6	45	6	89	3	69	-	-
2.01	Estraz. minerali metalliferi	-	-	-	-	-	-	-	-	-	-	-	-
2.02	Estraz. minerali non metalliferi	1	1	4	18	6	45	6	89	3	69	-	-
2.02 A	Estr. comb. solidi, liquidi e gassosi	-	-	-	-	-	-	-	-	-	-	-	-
2.02 B	Estr. altri min. non metalliferi	-	1	-	-	-	-	-	-	-	-	-	-
2.02 C	Estr. materiali di cava	1	-	4	18	6	45	6	89	3	69	-	-
3	Industrie manifatturiere	1.359	567	496	1.801	154	1.088	67	890	39	1.247	-	-
3.01	Industrie alimentari e affini	83	58	75	263	24	163	15	188	7	228	-	-
3.01 A	Ind. molitoria e pastificazione	38	36	54	191	6	40	2	28	1	23	-	-
3.01 B	Industria dolciaria	6	7	8	26	6	42	5	65	-	-	-	-
3.01 C	Industria conserviera	-	4	7	25	5	36	2	26	3	94	-	-
3.01 D	Industria casearia	-	-	-	-	1	6	2	22	1	34	-	-
3.01 E	Ind. grassi vegetali e animali	38	8	1	3	3	21	-	-	-	-	-	-
3.01 F	Industrie alimentari varie	-	3	1	3	-	-	-	-	1	38	-	-
3.01 G	Ind. bevande alcoliche e distill. alcool	1	-	1	3	-	-	-	-	-	-	-	-
3.01 H	Ind. idromin. e bevande analcoliche	-	-	3	12	2	12	4	47	1	39	-	-
3.02	Industria del tabacco	-	-	-	-	-	-	-	-	-	-	-	-
3.03	Industrie tessili	32	5	5	19	-	-	-	-	-	-	-	-
3.03 A	Industria laniera	3	-	1	4	-	-	-	-	-	-	-	-
3.03 B	Industria cotoniera	-	-	-	-	-	-	-	-	-	-	-	-
3.03 C	Industria della seta	-	-	-	-	-	-	-	-	-	-	-	-
3.03 D	Ind. canapa, lino, iuta e simili	-	-	-	-	-	-	-	-	-	-	-	-
3.03 E	Lavor. fibre chimiche	-	-	-	-	-	-	-	-	-	-	-	-
3.03 F	Industria maglie e calze	26	5	4	15	-	-	-	-	-	-	-	-
3.03 G	Altre industrie tessili	3	-	-	-	-	-	-	-	-	-	-	-
3.04	Ind. vestiario, abbigl., arredamento	267	67	26	96	8	57	7	110	4	128	-	-
3.05	Industrie delle calzature	118	12	4	15	-	-	-	-	-	-	-	-
3.06	Ind. delle pelli e del cuoio	4	2	1	3	1	6	-	-	1	44	-	-
3.07	Industrie del legno	212	95	99	360	34	238	6	87	1	24	-	-
3.07 A	Ind. legno, sughero e affini	205	89	90	326	32	226	6	87	-	-	-	-
3.07 B	Ind. veic. e carpent. navale legno	7	6	9	34	2	12	-	-	-	-	-	-
3.08	Ind. mobilio e arredamento in legno	44	10	11	38	2	15	-	-	1	24	-	-
3.09	Industrie metallurgiche	1	2	-	-	1	7	-	-	-	-	-	-
3.10	Industrie meccaniche	504	250	212	767	62	446	25	307	10	286	-	-
3.10 A	Fonderie di 2° fusione	-	-	1	3	3	21	1	15	1	42	-	-
3.10 B	Carpent. metall., arredi, app. termici	5	19	21	78	18	130	11	133	2	52	-	-
3.10 C	Macch. motr., app. imp. soll. e trasp.	1	-	-	-	2	17	-	-	-	-	-	-
3.10 D	Macchine utensili	-	-	-	-	1	7	-	-	-	-	-	-
3.10 E	Macch. operatrici per agric. e ind.	-	1	1	5	1	6	-	-	-	-	-	-
3.10 F	Minut. metall., stoviglie, armi, ecc.	8	6	3	11	2	17	4	54	3	85	-	-
3.10 G	Meccanica di precisione e affini	1	-	3	11	-	-	-	-	-	-	-	-
3.10 H	App. elettr. e di telecomunicazioni	-	2	2	6	1	9	-	-	-	-	-	-
3.10 I	Officine meccaniche	489	222	181	653	34	243	9	105	1	20	-	-
3.11	Costruzione mezzi di trasporto	-	1	1	3	-	-	2	34	3	23	-	-
3.12	Lavor. minerali non metalliferi	24	13	26	105	9	59	5	70	5	121	-	-
3.13	Ind. chim. e deriv. petrolio e carb.	1	5	3	11	-	-	-	-	-	-	-	-
3.13 A	Ind. prodotti chimici di base	1	3	1	3	-	-	-	-	-	-	-	-
3.13 B	Ind. prod. chimici per ind. e agric.	-	2	-	-	-	-	-	-	2	63	-	-
3.13 C	Ind. prodotti farmaceutici	-	-	-	-	-	-	-	-	1	41	-	-
3.13 D	Ind. prod. chimici per cons. non ind.	-	-	2	8	-	-	-	-	1	45	-	-
3.13 E	Ind. derivati petrolio e carbone	-	-	-	-	-	-	-	-	-	-	-	-
3.14	Industrie della gomma	4	4	7	26	1	8	-	-	-	-	-	-
3.15	Prod. cellul. per tess. e fibre chim.	-	-	-	-	-	-	-	-	-	-	-	-
3.16	Ind. della carta e cartotecnica	2	3	3	13	2	16	2	24	2	55	-	-
3.17	Ind. poligrafiche ed editoriali	15	14	11	41	7	54	3	46	-	-	-	-
3.18	Ind. foto-fono-cinematografiche	37	24	5	15	-	-	-	-	-	-	-	-
3.19	Ind. prodotti materie plastiche	1	1	5	18	2	13	2	24	1	29	-	-
3.20	Ind. manifatturiere varie	10	1	2	8	1	6	-	-	-	-	-	-
4	Costruzioni e install. di impianti	655	159	233	865	146	1.060	95	1.299	62	1.913	-	-
4.01	Ind. delle costruzioni	519	121	191	704	129	941	89	1.209	59	1.805	-	-
4.02	Ind. installazione di impianti	136	38	42	161	17	119	6	90	3	108	-	-
5	Energ. elettrica, vapore, gas e acqua	6	4	11	38	1	8	4	57	2	58	-	-
5.01	Prod. e distr. energia elettr., vapore	-	-	1	3	-	-	1	10	-	-	-	-
5.02	Produzione e distribuzione di gas	-	-	1	5	-	-	1	16	1	38	-	-
5.03	Raccolta e distrib. di acqua	6	4	9	30	1	8	2	31	1	20	-	-

ramo, classe e sottoclasse di attività economica

TALE

CON ADDETTI										TOTALE				N. classificazione
50-99		100-199		200-499		500-999		1.000 e oltre		Imprese in totale		di cui artigiane		
Imprese	Addetti	Imprese	Addetti	Imprese	Addetti	Imprese	Addetti	Imprese	Addetti	Imprese	Addetti	Imprese	Addetti	
1	56	-	-	-	-	-	-	-	-	130	294	97	183	1
-	-	-	-	-	-	-	-	-	-	30	70	28	61	1.03
1	56	-	-	-	-	-	-	-	-	50	148	49	92	1.05
-	-	-	-	-	-	-	-	-	-	-	-	-	-	1.05 A
1	56	-	-	-	-	-	-	-	-	50	148	49	92	1.05 B
-	-	-	-	-	-	-	-	-	-	50	76	20	30	1.06
-	-	-	-	-	-	-	-	-	-	19	26	-	-	1.06 A
-	-	-	-	-	-	-	-	-	-	7	10	-	-	1.06 B
-	-	-	-	-	-	-	-	-	-	20	30	20	30	1.06 C
-	-	-	-	-	-	-	-	-	-	4	10	-	-	1.06 D
-	-	1	152	-	-	-	-	-	-	22	376	10	50	2
-	-	-	-	-	-	-	-	-	-	-	-	-	-	2.01
-	-	1	152	-	-	-	-	-	-	22	376	10	50	2.02
-	-	-	-	-	-	-	-	-	-	-	-	-	-	2.02 A
-	-	1	152	-	-	-	-	-	-	1	2	1	2	2.02 B
-	-	-	-	-	-	-	-	-	-	21	374	9	48	2.02 C
18	1.236	8	1.006	7	2.296	-	-	1	1.414	2.716	13.471	2.540	5.521	3
1	80	1	112	-	-	-	-	-	-	264	1.233	224	608	3.01
-	-	-	-	-	-	-	-	-	-	137	392	127	313	3.01 A
-	-	-	-	-	-	-	-	-	-	32	153	28	108	3.01 B
-	-	1	112	-	-	-	-	-	-	22	301	16	89	3.01 C
-	-	-	-	-	-	-	-	-	-	4	62	1	6	3.01 D
1	80	-	-	-	-	-	-	-	-	52	196	43	64	3.01 E
-	-	-	-	-	-	-	-	-	-	4	9	4	9	3.01 F
-	-	-	-	-	-	-	-	-	-	3	10	2	4	3.01 G
-	-	-	-	-	-	-	-	-	-	10	110	3	15	3.01 H
-	-	-	-	-	-	-	-	-	-	-	-	-	-	3.02
2	148	-	-	-	-	-	-	-	-	44	209	42	61	3.03
-	-	-	-	-	-	-	-	-	-	4	7	4	7	3.03 A
-	-	-	-	-	-	-	-	-	-	-	-	-	-	3.03 B
-	-	-	-	-	-	-	-	-	-	-	-	-	-	3.03 C
-	-	-	-	-	-	-	-	-	-	-	-	-	-	3.03 D
2	148	-	-	-	-	-	-	-	-	37	199	35	51	3.03 E
-	-	-	-	-	-	-	-	-	-	3	3	3	3	3.03 F
2	107	-	-	-	-	-	-	-	-	381	899	367	557	3.03 G
-	-	-	-	-	-	-	-	-	-	134	157	134	157	3.04
-	-	-	-	-	-	-	-	-	-	9	61	8	17	3.05
-	-	-	-	1	394	-	-	-	-	448	1.505	429	976	3.06
-	-	-	-	1	394	-	-	-	-	422	1.022	408	925	3.07
-	-	-	-	-	-	-	-	-	-	26	483	21	51	3.07 A
1	70	1	140	1	367	-	-	-	-	67	117	65	112	3.07 B
6	442	2	222	-	-	-	-	-	-	8	614	3	5	3.08
1	77	-	-	-	-	-	-	1	1.414	1.072	4.888	1.030	2.361	3.09
5	365	1	107	-	-	-	-	-	-	7	158	3	17	3.10
-	-	-	-	-	-	-	-	-	-	82	908	69	330	3.10 A
-	-	-	-	-	-	-	-	-	-	3	14	2	7	3.10 B
-	-	-	-	-	-	-	-	-	-	1	7	1	7	3.10 C
-	-	1	115	-	-	-	-	1	1.414	8	1.627	3	13	3.10 D
-	-	-	-	-	-	-	-	-	-	25	166	21	80	3.10 E
-	-	-	-	-	-	-	-	-	-	4	12	4	12	3.10 F
-	-	-	-	-	-	-	-	-	-	6	39	5	19	3.10 G
-	-	-	-	-	-	-	-	-	-	936	1.957	922	1.876	3.10 H
5	335	1	108	1	281	-	-	-	-	9	589	2	5	3.10 I
1	54	2	288	4	1.254	-	-	-	-	93	2.319	72	241	3.11
-	-	-	-	-	-	-	-	-	-	14	225	8	17	3.12
1	54	-	-	-	-	-	-	-	-	5	10	5	10	3.13
-	-	-	-	-	-	-	-	-	-	5	121	2	4	3.13 A
-	-	-	-	-	-	-	-	-	-	1	41	-	-	3.13 B
-	-	-	-	-	-	-	-	-	-	3	53	1	3	3.13 C
-	-	-	-	-	-	-	-	-	-	-	-	-	-	3.13 D
-	-	-	-	-	-	-	-	-	-	16	46	13	34	3.13 E
-	-	-	-	-	-	-	-	-	-	-	-	-	-	3.14
-	-	-	-	-	-	-	-	-	-	14	116	10	45	3.15
-	-	-	-	-	-	-	-	-	-	50	184	45	150	3.16
-	-	-	-	-	-	-	-	-	-	66	100	64	97	3.17
-	-	1	136	-	-	-	-	-	-	13	223	11	58	3.18
-	-	-	-	-	-	-	-	-	-	14	26	13	20	3.19
8	515	2	219	-	-	-	-	-	-	1.360	6.844	1.133	2.653	3.20
8	515	1	104	-	-	-	-	-	-	1.117	6.039	904	2.173	4.01
-	-	1	115	-	-	-	-	-	-	243	805	229	480	4.02
1	51	-	-	-	-	-	-	-	-	29	226	-	-	5
-	-	-	-	-	-	-	-	-	-	2	13	-	-	5.01
-	-	-	-	-	-	-	-	-	-	3	59	-	-	5.02
1	51	-	-	-	-	-	-	-	-	24	154	-	-	5.03

Segue Tav. 3 - Imprese per numero di addetti e per

Segue A —

N. classificazione	RAMI, CLASSI E SOTTOCLASSI DI ATTIVITÀ ECONOMICA	I M P R E S E											
		1		2		3-5		6-9		10-19		20-49	
		Imprese	Imprese	Imprese	Addetti	Imprese	Addetti	Imprese	Addetti	Imprese	Addetti		
6	Commercio	4.370	3.752	1.931	6.790	261	1.792	79	988	29	792		
6.01	Commercio all'ingrosso	162	146	177	650	65	459	36	465	13	328		
6.01 A	Materie prime agricole e tessili e sem- mipr. di origine vegetale e animale	12	8	8	30	4	32	-	-	-	-		
6.01 B	Prodotti alimentari e bevande	90	100	106	388	39	277	21	265	4	93		
6.01 C	Combustibili, minerali, metalli e pro- dotti chimici	9	5	6	24	2	16	8	102	4	104		
6.01 D	Legname, materiali da costruzione e articoli di installazione	16	11	22	80	6	40	5	72	-	-		
6.01 E	Macchine, materiali (per l'industria, commercio, ecc.) e veicoli	5	2	5	20	1	6	1	10	-	-		
6.01 F	Mobili di qualsiasi tipo, elettrodome- stici e articoli per la casa	6	10	7	24	6	40	-	-	1	21		
6.01 G	Tessuti, articoli abbigl. e arredam.; calzature ed articoli in cuoio	2	4	7	27	4	27	-	-	2	70		
6.01 H	Prodotti farmaceutici, articoli sanitari e profumeria	-	2	4	15	1	6	1	16	2	40		
6.01 I	Apparecchi ottici, fotografici e altri prodotti non alimentari, n.a.c.	8	-	8	28	1	8	-	-	-	-		
6.01 L	Materiali vari da recupero	14	4	4	14	1	7	-	-	-	-		
6.02	Commercio al minuto	2.454	2.280	1.009	3.529	114	767	28	333	5	147		
6.02 A	Generi alimentari, bevande e tabac- chi	1.154	1.326	519	1.780	33	217	6	67	1	31		
6.02 B	Tessuti e articoli di abbigliamen- to	465	295	138	477	24	171	8	97	1	23		
6.02 C	Articoli di arredam., mobili, apparecchi e materiali per la casa	261	223	144	527	24	157	5	60	-	-		
6.02 D	Autoveicoli, motov. e natanti - Distri- butori di carburanti e lubrificanti	93	78	64	229	13	86	8	98	3	93		
6.02 E	Prod. farmaceutici, apparecchi sanitari, vernici, cosmetici, detersivi	98	57	49	184	6	38	-	-	-	-		
6.02 F	Mobili, macchine e forniture per uffo- cio; librerie, giornali e riviste	114	86	38	136	3	22	1	11	-	-		
6.02 G	Articoli vari - Grandi magazzini	269	215	57	196	11	76	-	-	-	-		
6.03	Commercio ambulante	518	259	23	73	-	-	-	-	-	-		
6.04	Intermediari comm., impr. immob., ag. mediaz., mag. depos. e frigorif.	112	48	16	56	4	30	1	12	2	70		
6.05	Noleggio di beni mobili	3	2	-	-	-	-	-	-	-	-		
6.06	Alberghi e pubblici esercizi	1.121	1.017	706	2.482	78	536	14	178	9	247		
7	Trasporti e comunicazioni	505	136	91	345	32	225	20	242	9	306		
7.01	Trasporti terrestri	465	106	54	196	19	133	12	139	3	80		
7.02	Trasporti marittimi, lacuali e flu- viali	4	-	1	3	-	-	-	-	2	58		
7.03	Trasporti aerei	-	-	-	-	-	-	-	-	-	-		
7.04	Attività complementari ai tra- sporti	11	9	5	22	5	35	1	12	1	44		
7.05	Servizi ausiliari dei trasporti	19	18	31	124	8	57	7	91	3	124		
7.06	Comunicazioni	6	3	-	-	-	-	-	-	-	-		
8	Credito, assicurazione, impr. finan- ziarie controllo, gest. esattoriali	40	42	24	89	10	69	2	24	4	108		
8.01	Credito	1	3	1	3	-	-	-	-	-	-		
8.01 A	Imprese bancarie	1	3	-	-	-	-	-	-	-	-		
8.01 B	Istituti speciali di credito e istituzioni finanziarie	-	-	1	3	-	-	-	-	-	-		
8.02	Assicurazione	37	33	20	72	7	49	2	24	1	21		
8.03	Imprese finanziarie di controllo e ge- stioni esattoriali	2	6	3	14	3	20	-	-	3	87		
9	Servizi	908	399	262	921	23	166	5	53	9	314		
9.01	Servizi per l'igiene e la pulizia	564	315	190	662	14	103	2	21	7	244		
9.02	Servizi dello spettacolo e ricrea- tivi	316	56	39	139	8	57	3	32	2	70		
9.03	Servizi sanitari	-	-	-	-	-	-	-	-	-	-		
9.03 B	Servizi sanitari privati	-	-	-	-	-	-	-	-	-	-		
9.04	Servizi per l'istruzione	5	13	16	55	-	-	-	-	-	-		
9.05	Servizi legali, commerciali e tec- nici	-	1	-	-	-	-	-	-	-	-		
9.08	Servizi vari, non altrove classifi- cati	23	14	17	65	1	6	-	-	-	-		
	TOTALE	7.929	5.081	3.068	10.926	639	4.494	279	3.653	157	4.807		
	Imprese artigiane	3.103	1.144	938	3.396	264	1.875	54	638	1	20		

ramo, classe e sottoclasse di attività economica

TOTALE

CON ADDETTI										TOTALE				N. classificazione
50-99		100-199		200-499		500-999		1.000 e oltre		Imprese in totale		di cui artigiane		
Imprese	Addetti	Imprese	Addetti	Imprese	Addetti	Imprese	Addetti	Imprese	Addetti	Imprese	Addetti	Imprese	Addetti	
3	163	1	130	-	-	1	620	-	-	10.427	23.149	-	-	6
-	-	1	130	-	-	-	-	-	-	600	2.486	-	-	6.01
-	-	-	-	-	-	-	-	-	-	32	90	-	-	6.01 A
-	-	1	130	-	-	-	-	-	-	361	1.443	-	-	6.01 B
-	-	-	-	-	-	-	-	-	-	34	265	-	-	6.01 C
-	-	-	-	-	-	-	-	-	-	60	230	-	-	6.01 D
-	-	-	-	-	-	-	-	-	-	14	45	-	-	6.01 E
-	-	-	-	-	-	-	-	-	-	30	111	-	-	6.01 F
-	-	-	-	-	-	-	-	-	-	19	134	-	-	6.01 G
-	-	-	-	-	-	-	-	-	-	10	81	-	-	6.01 H
-	-	-	-	-	-	-	-	-	-	17	44	-	-	6.01 I
-	-	-	-	-	-	-	-	-	-	23	43	-	-	6.01 L
3	163	-	-	-	-	1	620	-	-	5.894	12.573	-	-	6.02
1	52	-	-	-	-	1	620	-	-	3.041	6.573	-	-	6.02 A
-	-	-	-	-	-	-	-	-	-	931	1.823	-	-	6.02 B
-	-	-	-	-	-	-	-	-	-	657	1.451	-	-	6.02 C
1	61	-	-	-	-	-	-	-	-	260	816	-	-	6.02 D
-	-	-	-	-	-	-	-	-	-	210	434	-	-	6.02 E
-	-	-	-	-	-	-	-	-	-	242	455	-	-	6.02 F
1	50	-	-	-	-	-	-	-	-	553	1.021	-	-	6.02 G
-	-	-	-	-	-	-	-	-	-	800	1.109	-	-	6.03
-	-	-	-	-	-	-	-	-	-	183	376	-	-	6.04
-	-	-	-	-	-	-	-	-	-	5	7	-	-	6.05
-	-	-	-	-	-	-	-	-	-	2.945	6.598	-	-	6.06
4	251	7	969	1	416	-	-	1	1.116	806	4.647	657	1.007	7
3	183	1	128	-	-	-	-	-	-	663	1.536	618	880	7.01
1	68	1	168	-	-	-	-	-	-	9	301	-	-	7.02
-	-	-	-	-	-	-	-	-	-	-	-	-	-	7.03
-	-	1	139	1	416	-	-	-	-	34	697	27	68	7.04
-	-	4	534	-	-	-	-	1	1.116	91	2.101	12	59	7.05
-	-	-	-	-	-	-	-	-	-	9	12	-	-	7.06
1	56	1	105	1	245	-	-	-	-	125	820	-	-	8
1	56	-	-	1	245	-	-	-	-	7	311	-	-	8.01
1	56	-	-	1	245	-	-	-	-	6	308	-	-	8.01 A
-	-	-	-	-	-	-	-	-	-	1	3	-	-	8.01 B
-	-	-	-	-	-	-	-	-	-	100	269	-	-	8.02
-	-	1	105	-	-	-	-	-	-	18	240	-	-	8.03
1	62	-	-	-	-	-	-	-	-	1.607	3.222	1.067	1.906	9
1	62	-	-	-	-	-	-	-	-	1.093	2.286	1.067	1.906	9.01
-	-	-	-	-	-	-	-	-	-	424	726	-	-	9.02
-	-	-	-	-	-	-	-	-	-	-	-	-	-	9.03
-	-	-	-	-	-	-	-	-	-	-	-	-	-	9.03 B
-	-	-	-	-	-	-	-	-	-	34	86	-	-	9.04
-	-	-	-	-	-	-	-	-	-	1	2	-	-	9.05
-	-	-	-	-	-	-	-	-	-	55	122	-	-	9.08
37	2.390	20	2.581	9	2.957	1	620	2	2.530	17.222	53.049	5.504	11.320	
-	-	-	-	-	-	-	-	-	-	5.504	11.320	-	-	

Segue Tav. 3 - Imprese per numero di addetti e per

B — IMPRESE

N. classifica- zione	RAMI, CLASSI E SOTTOCLASSI DI ATTIVITÀ ECONOMICA	I M P R E S E											
		1		2		3-5		6-9		10-19		20-49	
		Imprese	Imprese	Imprese	Addetti	Imprese	Addetti	Imprese	Addetti	Imprese	Addetti		
1	Agricoltura, foreste, caccia e pesca	80	16	11	42	4	28	1	11	-	-		
1.03	Foreste	17	5	5	20	1	6	1	11	-	-		
1.05	Pesca	31	7	6	22	2	14	-	-	-	-		
1.05 A	Pesca e allev. in acque dolci	-	-	-	-	-	-	-	-	-	-		
1.05 B	Pesca e allev. acque marine e lagunari	31	7	6	22	2	14	-	-	-	-		
1.06	Attiv. connesse con l'agricoltura	32	4	-	-	1	8	-	-	-	-		
1.06 A	Att. trasf. annesse aziende agricole che lavorano prodotti propri	16	1	-	-	-	-	-	-	-	-		
1.06 B	Att. trasf., conservazione, raccolta e vend. prod. agric., in forma associata	-	-	-	-	-	-	-	-	-	-		
1.06 C	Esercizio macchine agricole	16	3	-	-	1	8	-	-	-	-		
1.06 D	Altre associazioni operanti nell'agric.	-	-	-	-	-	-	-	-	-	-		
2	Industrie estrattive	1	1	2	9	2	15	-	-	1	20		
2.01	Estraz. minerali metalliferi	-	-	-	-	-	-	-	-	-	-		
2.02	Estraz. minerali non metalliferi	1	1	2	9	2	15	-	-	1	20		
2.02 A	Estr. comb. solidi, liquidi e gassosi	-	-	-	-	-	-	-	-	-	-		
2.02 B	Estr. altri min. non metalliferi	-	1	-	-	-	-	-	-	-	-		
2.02 C	Estr. materiali di cava	1	-	2	9	2	15	-	-	1	20		
3	Industrie manifatturiere	1.354	457	361	1.290	97	691	32	410	9	298		
3.01	Industrie alimentari e affini	81	53	55	185	14	95	6	70	3	94		
3.01 A	Ind. molitoria e pastificazione	38	33	43	146	3	18	1	11	-	-		
3.01 B	Industria dolciaria	6	7	6	19	5	35	3	39	-	-		
3.01 C	Industria conserviera	-	3	3	9	3	21	-	-	3	94		
3.01 D	Industria casearia	-	-	-	-	1	6	1	10	-	-		
3.01 E	Ind. grassi vegetali e animali	36	7	1	3	2	15	-	-	-	-		
3.01 F	Industrie alimentari varie	-	3	-	-	-	-	-	-	-	-		
3.01 G	Ind. bevande alcoliche e distill. alcool	1	-	1	3	-	-	-	-	-	-		
3.01 H	Ind. idromin. e bevande analcoliche	-	-	1	5	-	-	1	10	-	-		
3.02	Industria del tabacco	-	-	-	-	-	-	-	-	-	-		
3.03	Industrie tessili	32	5	4	16	-	-	-	-	-	-		
3.03 A	Industria laniera	3	-	1	4	-	-	-	-	-	-		
3.03 B	Industria cotoniera	-	-	-	-	-	-	-	-	-	-		
3.03 C	Industria della seta	-	-	-	-	-	-	-	-	-	-		
3.03 D	Ind. canapa, lino, iuta e simili	-	-	-	-	-	-	-	-	-	-		
3.03 E	Lavor. fibre chimiche	-	-	-	-	-	-	-	-	-	-		
3.03 F	Industria maglie e calze	26	5	3	12	-	-	-	-	-	-		
3.03 G	Altre industrie tessili	3	-	-	-	-	-	-	-	-	-		
3.04	Ind. vestiario, abbigl., arredamento	267	62	24	89	8	57	4	64	2	57		
3.05	Industrie delle calzature	118	12	4	15	-	-	-	-	-	-		
3.06	Ind. delle pelli e del cuoio	4	2	1	3	1	6	-	-	-	-		
3.07	Industrie del legno	212	74	71	252	19	132	4	53	-	-		
3.07 A	Ind. legno, sughero e affini	205	70	68	241	17	120	4	53	-	-		
3.07 B	Ind. veic. e carpent. navale legno	7	4	3	11	2	12	-	-	-	-		
3.08	Ind. mobilio e arredamento in legno	44	8	8	28	2	15	-	-	-	-		
3.09	Industrie metallurgiche	1	1	-	-	-	-	-	-	-	-		
3.10	Industrie meccaniche	504	183	148	529	41	299	12	146	1	29		
3.10 A	Fonderie di 2 ^a fusione	-	-	-	-	1	7	-	-	-	-		
3.10 B	Carpent. metall., arredi, app. termici	5	8	13	47	14	99	3	38	1	29		
3.10 C	Macch. motr., app. imp. soll. e trasp.	1	-	-	-	1	7	-	-	-	-		
3.10 D	Macchine utensili	-	-	-	-	1	7	-	-	-	-		
3.10 E	Macch. operatrici per agric. e ind.	-	-	1	5	-	-	-	-	-	-		
3.10 F	Minut. metall., stoviglie, armi, ecc.	8	4	2	6	2	17	4	54	-	-		
3.10 G	Meccanica di precisione e affini	1	-	3	11	-	-	-	-	-	-		
3.10 H	App. elettr. e di telecomunicazioni	-	1	2	6	-	-	-	-	-	-		
3.10 I	Officine meccaniche	489	170	127	454	22	162	5	54	-	-		
3.11	Costruzione mezzi di trasporto	-	1	1	3	-	-	-	-	2	72		
3.12	Lavor. minerali non metalliferi	24	13	20	80	5	34	3	36	1	46		
3.13	Ind. chim. e deriv. petrolio e carb.	1	4	2	6	-	-	-	-	-	-		
3.13 A	Ind. prodotti chimici di base	1	2	1	3	-	-	-	-	-	-		
3.13 B	Ind. prod. chimici per ind. e agric.	-	2	-	-	-	-	-	-	-	-		
3.13 C	Ind. prodotti farmaceutici	-	-	-	-	-	-	-	-	-	-		
3.13 D	Ind. prod. chimici per cons. non ind.	-	-	1	3	-	-	-	-	-	-		
3.13 E	Ind. derivati petrolio e carbone	-	-	-	-	-	-	-	-	-	-		
3.14	Industrie della gomma	3	4	5	19	-	-	-	-	-	-		
3.15	Prod. cellul. per tess. e fibre chim.	-	-	-	-	-	-	-	-	-	-		
3.16	Ind. della carta e cartotecnica	2	2	3	13	1	8	-	-	-	-		
3.17	Ind. poligrafiche ed editoriali	14	9	7	25	5	39	2	28	-	-		
3.18	Ind. foto-fono-cinematografiche	36	22	4	12	-	-	-	-	-	-		
3.19	Ind. prodotti materie plastiche	1	1	4	15	-	-	1	13	-	-		
3.20	Ind. manifatturiere varie	10	1	-	-	1	6	-	-	-	-		
4	Costruzioni e install. di impianti	651	128	190	708	106	760	58	778	29	891		
4.01	Ind. delle costruzioni	515	96	159	593	93	568	56	756	28	863		
4.02	Ind. installazione di impianti	136	32	31	115	13	92	2	22	1	28		
5	Energ. elettrica, vapore, gas e acqua	-	-	3	11	-	-	1	10	-	-		
5.01	Prod. e distr. energia elettr., vapore	-	-	1	3	-	-	1	10	-	-		
5.02	Produzione e distribuzione di gas	-	-	-	-	-	-	-	-	-	-		
5.03	Raccolta e distrib. di acqua	-	-	2	8	-	-	-	-	-	-		

ramo, classe e sottoclasse di attività economica

INDIVIDUALI

CON ADDETTI										TOTALE				N. classificazione
50-99		100-199		200-499		500-999		1.000 e oltre		Imprese in totale		di cui artigiane		
Imprese	Addetti	Imprese	Addetti	Imprese	Addetti	Imprese	Addetti	Imprese	Addetti	Imprese	Addetti	Imprese	Addetti	
-	-	-	-	-	-	-	-	-	-	112	193	93	166	1
-	-	-	-	-	-	-	-	-	-	29	64	27	55	1.03
-	-	-	-	-	-	-	-	-	-	46	81	46	81	1.05
-	-	-	-	-	-	-	-	-	-	-	-	-	-	1.05 A
-	-	-	-	-	-	-	-	-	-	46	81	46	81	1.05 B
-	-	-	-	-	-	-	-	-	-	37	48	20	30	1.06
-	-	-	-	-	-	-	-	-	-	17	18	-	-	1.06 A
-	-	-	-	-	-	-	-	-	-	-	-	-	-	1.06 B
-	-	-	-	-	-	-	-	-	-	20	30	20	30	1.06 C
-	-	-	-	-	-	-	-	-	-	-	-	-	-	1.06 D
-	-	-	-	-	-	-	-	-	-	7	47	5	18	2
-	-	-	-	-	-	-	-	-	-	-	-	-	-	2.01
-	-	-	-	-	-	-	-	-	-	7	47	5	18	2.02
-	-	-	-	-	-	-	-	-	-	-	-	-	-	2.02 A
-	-	-	-	-	-	-	-	-	-	1	2	1	2	2.02 B
-	-	-	-	-	-	-	-	-	-	6	45	4	16	2.02 C
4	255	-	-	-	-	-	-	-	-	2.314	5.212	2.246	4.298	3
-	-	-	-	-	-	-	-	-	-	212	631	192	445	3.01
-	-	-	-	-	-	-	-	-	-	118	279	111	243	3.01 A
-	-	-	-	-	-	-	-	-	-	27	113	24	84	3.01 B
-	-	-	-	-	-	-	-	-	-	12	130	9	36	3.01 C
-	-	-	-	-	-	-	-	-	-	2	16	1	6	3.01 D
-	-	-	-	-	-	-	-	-	-	46	68	41	61	3.01 E
-	-	-	-	-	-	-	-	-	-	3	6	3	6	3.01 F
-	-	-	-	-	-	-	-	-	-	2	4	2	4	3.01 G
-	-	-	-	-	-	-	-	-	-	2	15	1	5	3.01 H
-	-	-	-	-	-	-	-	-	-	-	-	-	-	3.02
1	71	-	-	-	-	-	-	-	-	42	129	41	58	3.03
-	-	-	-	-	-	-	-	-	-	4	7	4	7	3.03 A
-	-	-	-	-	-	-	-	-	-	-	-	-	-	3.03 B
-	-	-	-	-	-	-	-	-	-	-	-	-	-	3.03 C
-	-	-	-	-	-	-	-	-	-	-	-	-	-	3.03 D
-	-	-	-	-	-	-	-	-	-	-	-	-	-	3.03 E
1	71	-	-	-	-	-	-	-	-	35	119	34	48	3.03 F
-	-	-	-	-	-	-	-	-	-	3	3	3	3	3.03 G
2	107	-	-	-	-	-	-	-	-	369	765	360	540	3.04
-	-	-	-	-	-	-	-	-	-	134	157	134	157	3.05
-	-	-	-	-	-	-	-	-	-	8	17	8	17	3.06
-	-	-	-	-	-	-	-	-	-	380	797	369	729	3.07
-	-	-	-	-	-	-	-	-	-	364	759	354	697	3.07 A
-	-	-	-	-	-	-	-	-	-	16	38	15	32	3.07 B
-	-	-	-	-	-	-	-	-	-	62	103	61	101	3.08
-	-	-	-	-	-	-	-	-	-	2	3	2	3	3.09
1	77	-	-	-	-	-	-	-	-	890	1.950	876	1.774	3.10
-	-	-	-	-	-	-	-	-	-	1	7	1	7	3.10 A
1	77	-	-	-	-	-	-	-	-	45	311	42	187	3.10 B
-	-	-	-	-	-	-	-	-	-	2	8	1	1	3.10 C
-	-	-	-	-	-	-	-	-	-	1	7	1	7	3.10 D
-	-	-	-	-	-	-	-	-	-	1	5	1	5	3.10 E
-	-	-	-	-	-	-	-	-	-	20	93	18	71	3.10 F
-	-	-	-	-	-	-	-	-	-	4	12	4	12	3.10 G
-	-	-	-	-	-	-	-	-	-	3	8	3	8	3.10 H
-	-	-	-	-	-	-	-	-	-	813	1.499	805	1.476	3.10 I
-	-	-	-	-	-	-	-	-	-	4	77	2	5	3.11
-	-	-	-	-	-	-	-	-	-	66	246	62	177	3.12
-	-	-	-	-	-	-	-	-	-	7	15	7	15	3.13
-	-	-	-	-	-	-	-	-	-	4	8	4	8	3.13 A
-	-	-	-	-	-	-	-	-	-	2	4	2	4	3.13 B
-	-	-	-	-	-	-	-	-	-	-	-	-	-	3.13 C
-	-	-	-	-	-	-	-	-	-	1	3	1	3	3.13 D
-	-	-	-	-	-	-	-	-	-	-	-	-	-	3.13 E
-	-	-	-	-	-	-	-	-	-	12	30	12	30	3.14
-	-	-	-	-	-	-	-	-	-	-	-	-	-	3.15
-	-	-	-	-	-	-	-	-	-	8	27	7	19	3.16
-	-	-	-	-	-	-	-	-	-	37	124	34	94	3.17
-	-	-	-	-	-	-	-	-	-	62	92	61	91	3.18
-	-	-	-	-	-	-	-	-	-	7	31	7	31	3.19
-	-	-	-	-	-	-	-	-	-	12	18	11	12	3.20
3	184	1	104	-	-	-	-	-	-	1.166	4.332	1.035	2.207	4
3	184	1	104	-	-	-	-	-	-	951	3.875	826	1.807	4.01
-	-	-	-	-	-	-	-	-	-	215	457	209	400	4.02
-	-	-	-	-	-	-	-	-	-	4	21	-	-	5
-	-	-	-	-	-	-	-	-	-	2	13	-	-	5.01
-	-	-	-	-	-	-	-	-	-	-	-	-	-	5.02
-	-	-	-	-	-	-	-	-	-	2	8	-	-	5.03

Segue Tav. 3 - Imprese per numero di addetti e per

Segue B — IMPRESE

N. classificazione	RAMI, CLASSI E SOTTOCLASSI DI ATTIVITÀ ECONOMICA	I M P R E S E											
		1		2		3-5		6-9		10-19		20-49	
		Imprese	Imprese	Imprese	Addetti	Imprese	Addetti	Imprese	Addetti	Imprese	Addetti		
6	Commercio	4.266	3.525	1.673	5.845	171	1.153	37	457	10	246		
6.01	Commercio all'ingrosso	161	122	129	464	37	261	9	120	4	86		
6.01 A	Materie prime agricole e tessili e semipr. di origine vegetale e animale	12	8	6	24	4	32	-	-	-	-		
6.01 B	Prodotti alimentari e bevande	89	81	75	265	23	160	6	79	2	42		
6.01 C	Combustibili, minerali, metalli e prodotti chimici	9	4	2	8	2	16	2	29	1	23		
6.01 D	Legname, materiali da costruzione e articoli di installazione	16	11	16	58	3	20	1	12	-	-		
6.01 E	Macchine, materiali (per l'industria, commercio, ecc.) e veicoli	5	2	4	15	-	-	-	-	-	-		
6.01 F	Mobili di qualsiasi tipo, elettrodomestici e articoli per la casa	6	7	7	24	2	12	-	-	1	21		
6.01 G	Tessuti, articoli abbigl. e arredam.; calzature ed articoli in cuoio	2	4	7	27	1	6	-	-	-	-		
6.01 H	Prodotti farmaceutici, articoli sanitari e profumeria	-	1	2	7	-	-	-	-	-	-		
6.01 I	Apparecchi ottici, fotografici e altri prodotti non alimentari, n.a.c.	8	-	7	25	1	8	-	-	-	-		
6.01 L	Materiali vari da recupero	14	4	3	11	1	7	-	-	-	-		
6.02	Commercio al minuto	2.430	2.131	856	2.981	68	442	14	158	3	87		
6.02 A	Generi alimentari, bevande e tabacchi	1.150	1.272	460	1.569	22	141	2	25	1	31		
6.02 B	Tessuti e articoli di abbigliamento	460	264	113	389	11	75	7	80	1	23		
6.02 C	Articoli di arredam., mobili, apparecchi e materiali per la casa	255	199	114	420	16	101	2	20	-	-		
6.02 D	Autoveicoli, motov. e natanti - Distributori di carburanti e lubrificanti	92	62	50	182	8	52	3	33	1	33		
6.02 E	Prod. farmaceutici, apparecchi sanitari, vernici, cosmetici, detersivi	96	53	40	148	3	18	-	-	-	-		
6.02 F	Mobili, macchine e forniture per ufficio; librerie, giornali e riviste	111	81	33	119	3	22	-	-	-	-		
6.02 G	Articoli vari - Grandi magazzini	266	200	46	154	5	33	-	-	-	-		
6.03	Commercio ambulante	518	259	23	73	-	-	-	-	-	-		
6.04	Intermediari comm., impr. immob., ag. mediaz., mag. depos. e frigorif.	108	43	12	43	1	9	1	12	-	-		
6.05	Noleggio di beni mobili	3	2	-	-	-	-	-	-	-	-		
6.06	Alberghi e pubblici esercizi	1.046	968	653	2.284	65	441	13	167	3	73		
7	Trasporti e comunicazioni	499	94	49	182	21	145	5	55	1	35		
7.01	Trasporti terrestri	462	69	30	107	15	102	4	45	1	35		
7.02	Trasporti marittimi, lacuali e fluviali	4	-	1	3	-	-	-	-	-	-		
7.03	Trasporti aerei	-	-	-	-	-	-	-	-	-	-		
7.04	Attività complementari ai trasporti	11	8	3	14	3	20	-	-	-	-		
7.05	Servizi ausiliari dei trasporti	16	15	15	58	3	23	1	10	-	-		
7.06	Comunicazioni	6	2	-	-	-	-	-	-	-	-		
8	Credito, assicurazione, impr. finanziarie controllo, gest. esattoriali	40	34	20	73	4	26	1	13	1	21		
8.01	Credito	1	2	-	-	-	-	-	-	-	-		
8.01 A	Imprese bancarie	1	2	-	-	-	-	-	-	-	-		
8.01 B	Istituti speciali di credito e istituzioni finanziarie	-	-	-	-	-	-	-	-	-	-		
8.02	Assicurazione	37	27	18	64	2	12	1	13	1	21		
8.03	Imprese finanziarie di controllo e gestioni esattoriali	2	5	2	9	2	14	-	-	-	-		
9	Servizi	834	355	229	804	13	94	2	21	3	86		
9.01	Servizi per l'igiene e la pulizia	563	290	172	600	10	73	1	10	2	64		
9.02	Servizi dello spettacolo e ricreativi	250	41	30	103	3	21	1	11	1	22		
9.03	Servizi sanitari	-	-	-	-	-	-	-	-	-	-		
9.03 B	Servizi sanitari privati	-	-	-	-	-	-	-	-	-	-		
9.04	Servizi per l'istruzione	5	12	11	39	-	-	-	-	-	-		
9.05	Servizi legali, commerciali e tecnici	-	1	-	-	-	-	-	-	-	-		
9.08	Servizi vari, non altrove classificati	16	11	16	62	-	-	-	-	-	-		
	TOTALE	7.725	4.610	2.538	8.964	418	2.912	137	1.755	54	1.597		
	Imprese artigiane	3.095	949	734	2.638	183	1.296	28	314	-	-		

ramo, classe e sottoclasse di attività economica

INDIVIDUALI

CON ADDETTI										TOTALE				N. classificazione
50-99		100-199		200-499		500-999		1.000 e oltre		Imprese in totale		di cui artigiane		
Imprese	Addetti	Imprese	Addetti	Imprese	Addetti	Imprese	Addetti	Imprese	Addetti	Imprese	Addetti	Imprese	Addetti	
1	52	-	-	-	-	7	-	-	-	9.683	19.069	-	-	6
-	-	-	-	-	-	-	-	-	-	462	1.336	-	-	6.01
-	-	-	-	-	-	-	-	-	-	30	84	-	-	6.01 A
-	-	-	-	-	-	-	-	-	-	276	797	-	-	6.01 B
-	-	-	-	-	-	-	-	-	-	20	93	-	-	6.01 C
-	-	-	-	-	-	-	-	-	-	47	128	-	-	6.01 D
-	-	-	-	-	-	-	-	-	-	11	24	-	-	6.01 E
-	-	-	-	-	-	-	-	-	-	23	77	-	-	6.01 F
-	-	-	-	-	-	-	-	-	-	14	43	-	-	6.01 G
-	-	-	-	-	-	-	-	-	-	3	9	-	-	6.01 H
-	-	-	-	-	-	-	-	-	-	16	41	-	-	6.01 I
-	-	-	-	-	-	-	-	-	-	22	40	-	-	6.01 L
1	52	-	-	-	-	-	-	-	-	5.503	10.412	-	-	6.02
1	52	-	-	-	-	-	-	-	-	2.908	5.512	-	-	6.02 A
-	-	-	-	-	-	-	-	-	-	856	1.555	-	-	6.02 B
-	-	-	-	-	-	-	-	-	-	586	1.194	-	-	6.02 C
-	-	-	-	-	-	-	-	-	-	216	516	-	-	6.02 D
-	-	-	-	-	-	-	-	-	-	192	368	-	-	6.02 E
-	-	-	-	-	-	-	-	-	-	228	414	-	-	6.02 F
-	-	-	-	-	-	-	-	-	-	517	853	-	-	6.02 G
-	-	-	-	-	-	-	-	-	-	800	1.109	-	-	6.03
-	-	-	-	-	-	-	-	-	-	165	258	-	-	6.04
-	-	-	-	-	-	-	-	-	-	5	7	-	-	6.05
-	-	-	-	-	-	-	-	-	-	2.748	5.947	-	-	6.06
-	-	-	-	-	-	-	-	-	-	669	1.104	587	777	7
-	-	-	-	-	-	-	-	-	-	581	889	557	720	7.01
-	-	-	-	-	-	-	-	-	-	5	7	-	-	7.02
-	-	-	-	-	-	-	-	-	-	-	-	-	-	7.03
-	-	-	-	-	-	-	-	-	-	25	61	23	47	7.04
-	-	-	-	-	-	-	-	-	-	50	137	7	10	7.05
-	-	-	-	-	-	-	-	-	-	8	10	-	-	7.06
-	-	-	-	-	-	-	-	-	-	100	241	-	-	8
-	-	-	-	-	-	-	-	-	-	3	5	-	-	8.01
-	-	-	-	-	-	-	-	-	-	3	5	-	-	8.01 A
-	-	-	-	-	-	-	-	-	-	-	-	-	-	8.01 B
-	-	-	-	-	-	-	-	-	-	86	201	-	-	8.02
-	-	-	-	-	-	-	-	-	-	11	35	-	-	8.03
-	-	-	-	-	-	-	-	-	-	1.436	2.549	1.023	1.775	9
-	-	-	-	-	-	-	-	-	-	1.038	1.890	1.023	1.775	9.01
-	-	-	-	-	-	-	-	-	-	326	489	-	-	9.02
-	-	-	-	-	-	-	-	-	-	-	-	-	-	9.03
-	-	-	-	-	-	-	-	-	-	-	-	-	-	9.03 B
-	-	-	-	-	-	-	-	-	-	28	68	-	-	9.04
-	-	-	-	-	-	-	-	-	-	1	2	-	-	9.05
-	-	-	-	-	-	-	-	-	-	43	100	-	-	9.08
8	491	1	104	-	-	-	-	-	-	15.491	32.768	4.989	9.241	
-	-	-	-	-	-	-	-	-	-	4.989	9.241	-	-	

Segue Tav. 3 - Imprese per numero di addetti e per

Segue C — SOCIETA

N. classifica- zione	RAMI, CLASSI E SOTTOCLASSI DI ATTIVITÀ ECONOMICA	I M P R E S E											
		1		2		3-5		6-9		10-19		20-49	
		Imprese	Imprese	Imprese	Addetti	Imprese	Addetti	Imprese	Addetti	Imprese	Addetti		
6	Commercio	104	227	258	945	90	639	42	531	19	546		
6.01	Commercio all'ingrosso	1	24	48	186	28	198	27	345	9	242		
6.01 A	Materie prime agricole e tessili e sem- mipr. di origine vegetale e animale	-	-	2	6	-	-	-	-	-	-		
6.01 B	Prodotti alimentari e bevande	1	19	31	123	16	117	15	186	2	51		
6.01 C	Combustibili, minerali, metalli e pro- dotti chimici	-	1	4	16	-	-	6	73	3	81		
6.01 D	Legname, materiali da costruzione e articoli di installazione	-	-	6	22	3	20	4	60	-	-		
6.01 E	Macchine, materiali (per l'industria, commercio, ecc.) e veicoli	-	-	1	5	1	6	1	10	-	-		
6.01 F	Mobili di qualsiasi tipo, elettrodome- stici e articoli per la casa	-	3	-	-	4	28	-	-	-	-		
6.01 G	Tessuti, articoli abbigl. e arredam.; calzature ed articoli in cuoio	-	-	-	-	3	21	-	-	2	70		
6.01 H	Prodotti farmaceutici, articoli sanitari e profumeria	-	1	2	8	1	6	1	16	2	40		
6.01 I	Apparecchi ottici, fotografici e altri prodotti non alimentari, n.a.c.	-	-	1	3	-	-	-	-	-	-		
6.01 L	Materiali vari da recupero	-	-	1	3	-	-	-	-	-	-		
6.02	Commercio al minuto	24	149	153	548	46	325	14	175	2	60		
6.02 A	Generi alimentari, bevande e tabac- chi	4	54	59	211	11	76	4	42	-	-		
6.02 B	Tessuti e articoli di abbigliamen- to	5	31	25	88	13	96	1	17	-	-		
6.02 C	Articoli di arredam., mobili, apparecchi e materiali per la casa	6	24	30	107	8	56	3	40	-	-		
6.02 D	Autoveicoli, motov. e natanti - Distri- butori di carburanti e lubrificanti	1	16	14	47	5	34	5	65	2	60		
6.02 E	Prod. farmaceutici, apparecchi sanitari, vernici, cosmetici, detersivi	2	4	9	36	3	20	-	-	-	-		
6.02 F	Mobili, macchine e forniture per uffì- cio; librerie, giornali e riviste	3	5	5	17	-	-	1	11	-	-		
6.02 G	Articoli vari - Grandi magazzini	3	15	11	42	6	43	-	-	-	-		
6.03	Commercio ambulante	-	-	-	-	-	-	-	-	-	-		
6.04	Intermediari comm., impr. immob., ag. mediaz., mag. depos. e frigorif.	4	5	4	13	3	21	-	-	2	70		
6.05	Noleggio di beni mobili	-	-	-	-	-	-	-	-	-	-		
6.06	Alberghi e pubblici esercizi	75	49	53	198	13	95	1	11	6	174		
7	Trasporti e comunicazioni	6	42	42	163	11	80	15	187	8	271		
7.01	Trasporti terrestri	3	37	24	89	4	31	8	94	2	45		
7.02	Trasporti marittimi, lacuali e flu- viali	-	-	-	-	-	-	-	-	2	58		
7.03	Trasporti aerei	-	-	-	-	-	-	-	-	-	-		
7.04	Attività complementari ai tra- sporti	-	1	2	8	2	15	1	12	1	44		
7.05	Servizi ausiliari dei trasporti	3	3	16	66	5	34	6	81	3	124		
7.06	Comunicazioni	-	1	-	-	-	-	-	-	-	-		
8	Credito, assicurazione, impr. finan- ziarie controllo, gest. esattoriali	-	8	4	16	6	43	1	11	3	87		
8.01	Credito	-	1	1	3	-	-	-	-	-	-		
8.01 A	Imprese bancarie	-	1	-	-	-	-	-	-	-	-		
8.01 B	Istituti speciali di credito e istituzioni finanziarie	-	-	1	3	-	-	-	-	-	-		
8.02	Assicurazione	-	6	2	8	5	37	1	11	-	-		
8.03	Imprese finanziarie di controllo e ge- stioni esattoriali	-	1	1	5	1	6	-	-	3	87		
9	Servizi	74	44	33	117	10	72	3	32	6	228		
9.01	Servizi per l'igiene e la pulizia	1	25	18	62	4	30	1	11	5	180		
9.02	Servizi dello spettacolo e ricrea- tivi	66	15	9	36	5	36	2	21	1	48		
9.03	Servizi sanitari	-	-	-	-	-	-	-	-	-	-		
9.03 B	Servizi sanitari privati	-	-	-	-	-	-	-	-	-	-		
9.04	Servizi per l'istruzione	-	1	5	16	-	-	-	-	-	-		
9.05	Servizi legali, commerciali e te- cnici	-	-	-	-	-	-	-	-	-	-		
9.08	Servizi vari, non altrove classifi- cati	7	3	1	3	1	6	-	-	-	-		
	TOTALE	204	471	530	1.962	221	1.582	142	1.898	103	3.210		
	Imprese artigiane	8	195	204	758	81	579	26	324	1	20		

ramo, classe e sottoclasse di attività economica

ED ENTI

CON ADDETTI

CON ADDETTI										TOTALE				N. classificazione
50-99		100-199		200-499		500-999		1.000 e oltre		Imprese in totale		di cui artigiane		
Imprese	Addetti	Imprese	Addetti	Imprese	Addetti	Imprese	Addetti	Imprese	Addetti	Imprese	Addetti	Imprese	Addetti	
2	111	1	130	-	-	1	620	-	-	744	4.080	-	-	6
-	-	1	130	-	-	-	-	-	-	138	1.150	-	-	6.01
-	-	-	-	-	-	-	-	-	-	2	6	-	-	6.01 A
-	-	1	130	-	-	-	-	-	-	85	646	-	-	6.01 B
-	-	-	-	-	-	-	-	-	-	14	172	-	-	6.01 C
-	-	-	-	-	-	-	-	-	-	13	102	-	-	6.01 D
-	-	-	-	-	-	-	-	-	-	3	21	-	-	6.01 E
-	-	-	-	-	-	-	-	-	-	7	34	-	-	6.01 F
-	-	-	-	-	-	-	-	-	-	5	91	-	-	6.01 G
-	-	-	-	-	-	-	-	-	-	7	72	-	-	6.01 H
-	-	-	-	-	-	-	-	-	-	1	3	-	-	6.01 I
2	111	-	-	-	-	1	620	-	-	1	3	-	-	6.01 L
-	-	-	-	-	-	-	-	-	-	391	2.161	-	-	6.02
-	-	-	-	-	-	1	620	-	-	133	1.061	-	-	6.02 A
-	-	-	-	-	-	-	-	-	-	75	268	-	-	6.02 B
-	-	-	-	-	-	-	-	-	-	71	257	-	-	6.02 C
1	61	-	-	-	-	-	-	-	-	44	300	-	-	6.02 D
-	-	-	-	-	-	-	-	-	-	18	66	-	-	6.02 E
1	50	-	-	-	-	-	-	-	-	14	41	-	-	6.02 F
-	-	-	-	-	-	-	-	-	-	36	168	-	-	6.02 G
-	-	-	-	-	-	-	-	-	-	-	-	-	-	6.03
-	-	-	-	-	-	-	-	-	-	18	118	-	-	6.04
-	-	-	-	-	-	-	-	-	-	197	651	-	-	6.05
4	251	7	969	1	416	-	-	1	1.116	137	3.543	70	230	6.06
3	183	1	128	-	-	-	-	-	-	82	647	61	160	7
1	68	1	168	-	-	-	-	-	-	4	294	-	-	7.01
-	-	-	-	-	-	-	-	-	-	-	-	-	-	7.02
-	-	1	139	1	416	-	-	-	-	9	636	4	21	7.03
-	-	4	534	-	-	-	-	-	-	41	1.964	5	49	7.04
-	-	-	-	-	-	-	-	1	1.116	1	2	-	-	7.05
1	56	1	105	1	245	-	-	-	-	25	579	-	-	7.06
1	56	-	-	1	245	-	-	-	-	4	306	-	-	8
1	56	-	-	1	245	-	-	-	-	3	303	-	-	8.01
-	-	-	-	-	-	-	-	-	-	1	3	-	-	8.01 A
-	-	-	-	-	-	-	-	-	-	14	68	-	-	8.01 B
-	-	1	105	-	-	-	-	-	-	7	205	-	-	8.02
1	62	-	-	-	-	-	-	-	-	171	673	44	131	8.03
1	62	-	-	-	-	-	-	-	-	55	396	44	131	9
-	-	-	-	-	-	-	-	-	-	98	237	-	-	9.01
-	-	-	-	-	-	-	-	-	-	-	-	-	-	9.02
-	-	-	-	-	-	-	-	-	-	-	-	-	-	9.03
-	-	-	-	-	-	-	-	-	-	6	18	-	-	9.03 B
-	-	-	-	-	-	-	-	-	-	-	-	-	-	9.04
-	-	-	-	-	-	-	-	-	-	-	-	-	-	9.05
-	-	-	-	-	-	-	-	-	-	12	22	-	-	9.08
29	1.899	19	2.477	9	2.957	1	620	2	2.530	1.731	20.281	515	2.079	
-	-	-	-	-	-	-	-	-	-	515	2.079	-	-	

Segue Tav. 4 - Imprese per numero di unità locali e per

N. classificazione	RAMI, CLASSI E SOTTOCLASSI DI ATTIVITÀ ECONOMICA	IMPRESE CON									
		1			2			3			Imprese
		Imprese	Unità locali	Addetti	Imprese	Unità locali	Addetti	Imprese	Unità locali	Addetti	
6	Commercio	10.086	10.086	20.472	290	580	1.436	40	120	517	6
6.01	Commercio all'ingrosso	558	558	2.067	28	56	250	10	30	106	1
6.01 A	Materie prime agricole e tessili e semipr. di origine vegetale e animale	31	31	81	1	2	9	-	-	-	-
6.01 B	Prodotti alimentari e bevande	339	339	1.273	14	28	84	6	18	62	-
6.01 C	Combustibili, minerali, metalli e prodotti chimici	28	28	169	4	8	53	1	3	17	1
6.01 D	Legname, materiali da costruzione e articoli di installazione	55	55	187	3	6	13	1	3	17	-
6.01 E	Macchine, materiali (per l'industria, commercio, ecc.) e veicoli	13	13	39	-	-	-	1	3	6	-
6.01 F	Mobili di qualsiasi tipo, elettrodomestici e articoli per la casa	30	30	111	-	-	-	-	-	-	-
6.01 G	Tessuti, articoli abbigl. e arredam.; calzature ed articoli in cuoio	15	15	54	3	6	76	1	3	4	-
6.01 H	Prodotti farmaceutici, articoli sanitari e profumeria	9	9	77	1	2	4	-	-	-	-
6.01 I	Apparecchi ottici, fotografici e altri prodotti non alimentari, n.a.c.	16	16	36	1	2	8	-	-	-	-
6.01 L	Materiali vari da recupero	22	22	40	1	2	3	-	-	-	-
6.02	Commercio al minuto	5.679	5.679	10.728	187	374	876	22	66	311	4
6.02 A	Generi alimentari, bevande e tabacchi	2.981	2.981	5.701	54	108	211	3	9	22	2
6.02 B	Tessuti e articoli di abbigliamento	896	896	1.595	29	58	151	5	15	70	1
6.02 C	Articoli di arredam., mobili, apparecchi e materiali per la casa	604	604	1.223	44	88	167	7	21	49	1
6.02 D	Autoveicoli, motov. e natanti - Distributori di carburanti e lubrificanti	232	232	509	25	50	205	3	9	102	-
6.02 E	Prod. farmaceutici, apparecchi sanitari, vernici, cosmetici, detersivi	202	202	402	7	14	29	1	3	3	-
6.02 F	Mobili, macchine e forniture per ufficio; librerie, giornali e riviste	233	233	404	8	16	44	1	3	7	-
6.02 G	Articoli vari - Grandi magazzini	531	531	894	20	40	69	2	6	58	-
6.03	Commercio ambulante	800	800	1.109	-	-	-	-	-	-	-
6.04	Intermediari comm., impr. immob., ag. mediaz., mag. depos. e frigorif.	170	170	305	11	22	32	2	6	39	-
6.05	Noleggio di beni mobili	4	4	5	1	2	2	-	-	-	-
6.06	Alberghi e pubblici esercizi	2.875	2.875	6.258	63	126	276	6	18	61	1
7	Trasporti e comunicazioni	772	772	3.179	23	46	800	7	21	56	1
7.01	Trasporti terrestri	646	646	1.161	12	24	149	2	6	30	1
7.02	Trasporti marittimi, lacuali e fluviali	8	8	278	1	2	23	-	-	-	-
7.03	Trasporti aerei	-	-	-	-	-	-	-	-	-	-
7.04	Attività complementari ai trasporti	25	25	107	6	12	160	2	6	14	-
7.05	Servizi ausiliari dei trasporti	84	84	1.621	4	8	468	3	9	12	-
7.06	Comunicazioni	9	9	12	-	-	-	-	-	-	-
8	Credito, assicurazione, impr. finanziarie controllo, gest. esattoriali	114	114	274	1	2	6	2	6	13	3
8.01	Credito	5	5	10	-	-	-	-	-	-	1
8.01 A	Imprese bancarie	4	4	7	-	-	-	-	-	-	1
8.01 B	Istituti speciali di credito e istituzioni finanziarie	1	1	3	-	-	-	-	-	-	1
8.02	Assicurazione	98	98	235	-	-	-	-	-	-	-
8.03	Imprese finanziarie di controllo e gestioni esattoriali	11	11	29	1	2	6	2	6	13	1
9	Servizi	1.554	1.554	2.738	37	74	143	6	18	70	3
9.01	Servizi per l'igiene e la pulizia	1.061	1.061	1.952	23	46	82	3	9	57	1
9.02	Servizi dello spettacolo e ricreativi	411	411	604	9	18	46	1	3	5	2
9.03	Servizi sanitari	-	-	-	-	-	-	-	-	-	-
9.03 B	Servizi sanitari privati	-	-	-	-	-	-	-	-	-	-
9.04	Servizi per l'istruzione	30	30	72	3	6	9	1	3	5	-
9.05	Servizi legali, commerciali e tecnici	1	1	2	-	-	-	-	-	-	-
9.08	Servizi vari, non altrove classificati	51	51	108	2	4	6	1	3	3	-
	TOTALE	16.526	16.526	40.329	553	1.106	6.253	90	270	1.620	22

ramo, classe e sottoclasse di attività economica

UNITÀ LOCALI												TOTALE			N. classificazione
4		5			6-10			oltre 10			Imprese	Unità locali	Addetti		
Unità locali	Addetti	Imprese	Unità locali	Addetti	Imprese	Unità locali	Addetti	Imprese	Unità locali	Addetti					
24	62	3	15	29	1	6	13	1	99	620	10.427	10.930	23.149	6	
4	26	2	10	24	1	6	13	-	-	-	600	664	2.486	6.01	
-	-	-	-	-	-	-	-	-	-	-	32	33	90	6.01 A	
-	-	2	10	24	-	-	-	-	-	-	361	395	1.443	6.01 B	
4	26	-	-	-	-	-	-	-	-	-	34	43	265	6.01 C	
-	-	-	-	-	1	6	13	-	-	-	60	70	230	6.01 D	
-	-	-	-	-	-	-	-	-	-	-	14	16	45	6.01 E	
-	-	-	-	-	-	-	-	-	-	-	30	30	111	6.01 F	
-	-	-	-	-	-	-	-	-	-	-	19	24	134	6.01 G	
-	-	-	-	-	-	-	-	-	-	-	10	11	81	6.01 H	
-	-	-	-	-	-	-	-	-	-	-	17	18	44	6.01 I	
-	-	-	-	-	-	-	-	-	-	-	23	24	43	6.01 L	
16	33	1	5	5	-	-	-	1	99	620	5.894	6.239	12.573	6.02	
8	19	-	-	-	-	-	-	1	99	620	3.041	3.205	6.573	6.02 A	
4	7	-	-	-	-	-	-	-	-	-	931	973	1.823	6.02 B	
4	7	1	5	5	-	-	-	-	-	-	657	722	1.451	6.02 C	
-	-	-	-	-	-	-	-	-	-	-	260	291	816	6.02 D	
-	-	-	-	-	-	-	-	-	-	-	210	219	434	6.02 E	
-	-	-	-	-	-	-	-	-	-	-	242	252	455	6.02 F	
-	-	-	-	-	-	-	-	-	-	-	553	577	1.021	6.02 G	
-	-	-	-	-	-	-	-	-	-	-	800	800	1.109	6.03	
-	-	-	-	-	-	-	-	-	-	-	183	198	376	6.04	
-	-	-	-	-	-	-	-	-	-	-	5	6	7	6.05	
4	3	-	-	-	-	-	-	-	-	-	2.945	3.023	6.598	6.06	
4	4	1	5	64	1	6	128	1	22	416	806	876	4.647	7	
4	4	1	5	64	1	6	128	-	-	-	663	691	1.536	7.01	
-	-	-	-	-	-	-	-	-	-	-	9	10	301	7.02	
-	-	-	-	-	-	-	-	-	-	-	-	-	-	7.03	
-	-	-	-	-	-	-	-	1	22	416	34	65	697	7.04	
-	-	-	-	-	-	-	-	-	-	-	91	101	2.101	7.05	
-	-	-	-	-	-	-	-	-	-	-	9	9	12	7.06	
12	92	1	5	22	2	17	126	2	43	287	125	199	820	8	
4	56	-	-	-	-	-	-	1	30	245	7	39	311	8.01	
4	56	-	-	-	-	-	-	1	30	245	6	38	308	8.01 A	
-	-	-	-	-	-	-	-	-	-	-	1	1	3	8.01 B	
4	13	-	-	-	1	7	21	-	-	-	100	109	269	8.02	
4	23	1	5	22	1	10	105	1	13	42	18	51	240	8.03	
12	33	5	25	143	1	8	47	1	13	48	1.607	1.704	3.222	9	
4	10	4	20	138	1	8	47	-	-	-	1.093	1.148	2.286	9.01	
8	23	-	-	-	-	-	-	1	13	48	424	453	726	9.02	
-	-	-	-	-	-	-	-	-	-	-	-	-	-	9.03	
-	-	-	-	-	-	-	-	-	-	-	-	-	-	9.03 B	
-	-	-	-	-	-	-	-	-	-	-	34	39	86	9.04	
-	-	-	-	-	-	-	-	-	-	-	1	1	2	9.05	
-	-	1	5	5	-	-	-	-	-	-	55	63	122	9.08	
88	610	16	80	484	9	66	968	6	193	2.785	17.222	18.329	53.049		

Segue Tav. 5 - Imprese per diffusione territoriale e per ramo, classe e sottoclasse di attività economica

N. classificazione	RAMI, CLASSI E SOTTOCLASSI DI ATTIVITÀ ECONOMICA	IMPRESE A DIFFUSIONE									TOTALE		
		comunale			provinciale			regionale e nazionale			Imprese	Unità locali	Addetti
		Imprese	Unità locali	Addetti	Imprese	Unità locali	Addetti	Imprese	Unità locali	Addetti			
6	Commercio	10.363	10.679	21.867	46	108	459	18	143	823	10.427	10.930	23.149
6.01	Commercio all'ingrosso	578	606	2.221	14	35	154	8	23	111	600	664	2.486
6.01 A	Materie prime agricole e tessili e semipr. di origine vegetale e animale	31	31	81	1	2	9	-	-	-	32	33	90
6.01 B	Prodotti alimentari e bevande	351	370	1.364	7	19	67	3	6	12	361	395	1.443
6.01 C	Combustibili, minerali, metalli e prodotti chimici	29	30	181	4	9	58	1	4	26	34	43	265
6.01 D	Legname, materiali da costruzione e articoli di installazione	57	59	195	1	3	17	2	8	18	60	70	230
6.01 E	Macchine, materiali (per l'industria, commercio, ecc.) e veicoli	13	13	39	-	-	-	1	3	6	14	16	45
6.01 F	Mobili di qualsiasi tipo, elettrodomestici e articoli per la casa	30	30	111	-	-	-	-	-	-	30	30	111
6.01 G	Tessuti, articoli abbigl. e arredam.; calzature ed articoli in cuoio	18	22	85	-	-	-	1	2	49	19	24	134
6.01 H	Prodotti farmaceutici, articoli sanitari e profumeria	10	11	81	-	-	-	-	-	-	10	11	81
6.01 I	Apparecchi ottici, fotografici e altri prodotti non alimentari, n.a.c.	17	18	44	-	-	-	-	-	-	17	18	44
6.01 L	Materiali vari da recupero	22	22	40	1	2	3	-	-	-	23	24	43
6.02	Commercio al minuto	5.857	6.059	11.599	29	65	298	8	115	676	5.894	6.239	12.573
6.02 A	Generi alimentari, bevande e tabacchi	3.035	3.094	5.904	5	12	49	1	99	620	3.041	3.205	6.573
6.02 B	Tessuti e articoli di abbigliamento	922	952	1.768	8	18	44	1	3	11	931	973	1.823
6.02 C	Articoli di arredam., mobili, apparecchi e materiali per la casa	648	702	1.403	6	13	27	3	7	21	657	722	1.451
6.02 D	Autoveicoli, motov. e natanti - Distributori di carburanti e lubrificanti	254	278	692	5	11	111	1	2	13	260	291	816
6.02 E	Prod. farmaceutici, apparecchi sanitari, vernici, cosmetici, detersivi	208	215	423	-	-	-	2	4	11	210	219	434
6.02 F	Mobili, macchine e forniture per ufficio; librerie, giornali e riviste	241	250	451	1	2	4	-	-	-	242	252	455
6.02 G	Articoli vari - Grandi magazzini	549	568	958	4	9	63	-	-	-	553	577	1.021
6.03	Commercio ambulante	800	800	1.109	-	-	-	-	-	-	800	800	1.109
6.04	Intermediari comm., impr. immob., ag. mediaz., mag. depos. e frigorif.	180	191	339	1	2	1	2	5	36	183	198	376
6.05	Noleggio di beni mobili	5	6	7	-	-	-	-	-	-	5	6	7
6.06	Alberghi e pubblici esercizi	2.943	3.017	6.592	2	6	6	-	-	-	2.945	3.023	6.598
7	Trasporti e comunicazioni	794	825	3.916	6	14	42	6	37	689	806	876	4.647
7.01	Trasporti terrestri	654	667	1.249	5	11	37	4	13	250	663	691	1.536
7.02	Trasporti marittimi, lacuali e fluviali	8	8	278	-	-	-	1	2	23	9	10	301
7.03	Trasporti aerei	-	-	-	-	-	-	-	-	-	-	-	-
7.04	Attività complementari ai trasporti	33	43	281	-	-	-	1	22	416	34	65	697
7.05	Servizi ausiliari dei trasporti	90	98	2.096	1	3	5	-	-	-	91	101	2.101
7.06	Comunicazioni	9	9	12	-	-	-	-	-	-	9	9	12
8	Credito, assicurazione, impr. finanziarie controllo, gest. esattoriali	118	136	429	3	38	314	4	25	77	125	199	820
8.01	Credito	5	5	10	2	34	301	-	-	-	7	39	311
8.01 A	Imprese bancarie	4	4	7	2	34	301	-	-	-	6	38	308
8.01 B	Istituti speciali di credito e istituzioni finanziarie	1	1	3	-	-	-	-	-	-	1	1	3
8.02	Assicurazione	98	98	235	1	4	13	1	7	21	100	109	269
8.03	Imprese finanziarie di controllo e gestioni esattoriali	15	33	184	-	-	-	3	18	56	18	51	240
9	Servizi	1.591	1.646	3.029	13	39	119	3	19	74	1.607	1.704	3.222
9.01	Servizi per l'igiene e la pulizia	1.085	1.120	2.197	7	26	85	1	2	4	1.093	1.148	2.286
9.02	Servizi dello spettacolo e ricreativi	420	432	636	2	4	20	2	17	70	424	453	726
9.03	Servizi sanitari	-	-	-	-	-	-	-	-	-	-	-	-
9.03 B	Servizi sanitari privati	-	-	-	-	-	-	-	-	-	-	-	-
9.04	Servizi per l'istruzione	30	30	72	4	9	14	-	-	-	34	39	86
9.05	Servizi legali, commerciali e tecnici	1	1	2	-	-	-	-	-	-	1	1	2
9.08	Servizi vari, non altrove classificati	55	63	122	-	-	-	-	-	-	55	63	122
	TOTALE	17.010	17.588	45.137	152	414	3.065	60	327	4.847	17.222	18.329	53.049

Segue Tav. 6 - Unità locali per tipo e per ramo, classe e sottoclasse di attività economica

N. classificazione	RAMI, CLASSI E SOTTOCLASSI DI ATTIVITÀ ECONOMICA	UNITÀ LOCALI OPERATIVE				UNITÀ LOCALI AMMINISTRATIVE		TOTALE			
		Totale		Produttive		Unità locali	Addetti	Unità locali in totale		di cui artigiane	
		Unità locali	Addetti	Unità locali	Addetti			Unità locali	Addetti	Unità locali	Addetti
6	Commercio	10.919	23.356	10.834	23.336	22	88	10.941	23.444	-	-
6.01	Commercio all'ingrosso	671	2.792	671	2.792	6	29	677	2.821	-	-
6.01 A	Materie prime agricole e tessili e semipr. di origine vegetale e animale	35	117	35	117	-	-	35	117	-	-
6.01 B	Prodotti alimentari e bevande	399	1.629	399	1.629	1	7	400	1.636	-	-
6.01 C	Combustibili, minerali, metalli e prodotti chimici	43	308	43	308	4	20	47	328	-	-
6.01 D	Legname, materiali da costruzione e articoli di installazione	70	236	70	236	1	2	71	238	-	-
6.01 E	Macchine, materiali (per l'industria, commercio, ecc.) e veicoli	16	71	16	71	-	-	16	71	-	-
6.01 F	Mobili di qualsiasi tipo, elettrodomestici e articoli per la casa	35	122	35	122	-	-	35	122	-	-
6.01 G	Tessuti, articoli abbigl. e arredam.; calzature ed articoli in cuoio	21	110	21	110	-	-	21	110	-	-
6.01 H	Prodotti farmaceutici, articoli sanitari e profumeria	11	112	11	112	-	-	11	112	-	-
6.01 I	Apparecchi ottici, fotografici e altri prodotti non alimentari, n.a.c.	18	45	18	45	-	-	18	45	-	-
6.01 L	Materiali vari da recupero	23	42	23	42	-	-	23	42	-	-
6.02	Commercio al minuto	6.168	12.390	6.168	12.390	10	51	6.178	12.441	-	-
6.02 A	Generi alimentari, bevande e tabacchi	3.132	6.141	3.132	6.141	4	44	3.136	6.185	-	-
6.02 B	Tessuti e articoli di abbigliamento	981	1.858	981	1.858	2	2	983	1.860	-	-
6.02 C	Articoli di arredam., mobili, apparecchi e materiali per la casa	705	1.475	705	1.475	1	1	706	1.476	-	-
6.02 D	Autoveicoli, motov. e natanti - Distributori di carburanti e lubrificanti	296	770	296	770	2	3	298	773	-	-
6.02 E	Prod. farmaceutici, apparecchi sanitari, vernici, cosmetici, detersivi	220	442	220	442	-	-	220	442	-	-
6.02 F	Mobili, macchine e forniture per ufficio; librerie, giornali e riviste	259	464	259	464	-	-	259	464	-	-
6.02 G	Articoli vari - Grandi magazzini	575	1.240	575	1.240	1	1	576	1.241	-	-
6.03	Commercio ambulante	800	1.109	800	1.109	-	-	800	1.109	-	-
6.04	Intermediari comm., impr. immob., ag. mediaz., mag. depos. e frigorif.	279	397	194	377	4	4	283	401	-	-
6.05	Noleggio di beni mobili	5	6	5	6	-	-	5	6	-	-
6.06	Alberghi e pubblici esercizi	2.996	6.662	2.996	6.662	2	4	2.998	6.666	-	-
7	Trasporti e comunicazioni	1.034	8.732	1.034	8.732	12	210	1.046	8.942	662	1.002
7.01	Trasporti terrestri	714	4.450	714	4.450	3	34	717	4.484	623	880
7.02	Trasporti marittimi, lacuali e fluviali	10	303	10	303	-	-	10	303	-	-
7.03	Trasporti aerei	-	-	-	-	-	-	-	-	-	-
7.04	Attività complementari ai trasporti	49	423	49	423	3	58	52	481	27	63
7.05	Servizi ausiliari dei trasporti	126	2.275	126	2.275	5	47	131	2.322	12	59
7.06	Comunicazioni	135	1.281	135	1.281	1	71	136	1.352	-	-
8	Credito, assicurazione, impr. finanziarie controllo, gest. esattoriali	256	1.284	256	1.284	5	124	261	1.408	-	-
8.01	Credito	80	788	80	788	2	101	82	889	-	-
8.01 A	Imprese bancarie	78	779	78	779	2	101	80	880	-	-
8.01 B	Istituti speciali di credito e istituzioni finanziarie	2	9	2	9	-	-	2	9	-	-
8.02	Assicurazione	123	286	123	286	1	14	124	300	-	-
8.03	Imprese finanziarie di controllo e gestioni esattoriali	53	210	53	210	2	9	55	219	-	-
9	Servizi	1.780	3.652	1.780	3.652	1	1	1.781	3.653	1.084	1.902
9.01	Servizi per l'igiene e la pulizia	1.154	2.568	1.154	2.568	-	-	1.154	2.568	1.084	1.902
9.02	Servizi dello spettacolo e ricreativi	494	803	494	803	-	-	494	803	-	-
9.03	Servizi sanitari	-	-	-	-	-	-	-	-	-	-
9.03 B	Servizi sanitari privati	-	-	-	-	-	-	-	-	-	-
9.04	Servizi per l'istruzione	40	87	40	87	-	-	40	87	-	-
9.05	Servizi legali, commerciali e tecnici	2	7	2	7	-	-	2	7	-	-
9.08	Servizi vari, non altrove classificati	90	187	90	187	1	1	91	188	-	-
	TOTALE	18.587	74.064	18.500	74.017	176	891	18.763	74.955	5.558	11.253

Tav. 7 - Unità locali per numero di addetti e per ramo,

N. classificazione	RAMI, CLASSI, SOTTOCLASSI E CATEGORIE DI ATTIVITÀ ECONOMICA	UNITÀ LOCALI											
		1		2		3-5		6-9		10-19		20-49	
		Unità locali	Unità locali	Unità locali	Addetti	Unità locali	Addetti	Unità locali	Addetti	Unità locali	Addetti		
1	Agric., foreste, caccia e pesca.	85	24	15	55	5	34	1	11	-	-		
1.03	Foreste	17	7	8	16	2	12	1	11	-	-		
1.03.02	Aziende utilizzazione del bosco .	17	7	8	16	2	12	1	11	-	-		
1.05	Pesca	31	7	9	33	2	14	-	-	-	-		
1.05 A	Pesca e allev. in acque dolci . . .	-	-	-	-	-	-	-	-	-	-		
1.05.01	Pesca	-	-	-	-	-	-	-	-	-	-		
1.05.02	Allevamenti	-	-	-	-	-	-	-	-	-	-		
1.05 B	Pesca e allev. acque marine e lag.	31	7	9	33	2	14	-	-	-	-		
1.05.03	Pesca	31	7	9	33	2	14	-	-	-	-		
1.05.04	Allev. pesci e molluschi bivalvi . .	-	-	-	-	-	-	-	-	-	-		
1.06	Attiv. connesse con l'agricoltura .	37	10	2	6	1	8	-	-	-	-		
1.06 A	Att. trasf. annesse aziende agric. che lavorano prodotti propri	17	2	-	-	-	-	-	-	-	-		
1.06.01	Conserv. e trasf. frutta e ortaggi	1	-	-	-	-	-	-	-	-	-		
1.06.02	Trasformazione del latte	-	-	-	-	-	-	-	-	-	-		
1.06.03	Prod. olio oliva per spremitura . .	16	2	-	-	-	-	-	-	-	-		
1.06.04	Prod. vini e mosti concentrati . .	-	-	-	-	-	-	-	-	-	-		
1.06.05	Altre att. trasf. ann. ad az. agr.	-	-	-	-	-	-	-	-	-	-		
1.06 B	Att. trasf., conserv., raccolta e vend. prod. agr. in forma assoc.	4	3	-	-	-	-	-	-	-	-		
1.06.06	Conserv. e trasf. frutta e ortaggi	-	-	-	-	-	-	-	-	-	-		
1.06.07	Trasformazione del latte	-	1	-	-	-	-	-	-	-	-		
1.06.08	Prod. olio oliva per spremitura . .	4	2	-	-	-	-	-	-	-	-		
1.06.09	Prod. vini e mosti concentrati . .	-	-	-	-	-	-	-	-	-	-		
1.06.10	Altre att. trasf. in forma assoc. . .	-	-	-	-	-	-	-	-	-	-		
1.06.11	Raccolta e vend. prod. agric. . . .	-	-	-	-	-	-	-	-	-	-		
1.06 C	Esercizio macchine agricole	16	3	-	-	1	8	-	-	-	-		
1.06.12	Macch. agricole conto terzi	16	3	-	-	1	8	-	-	-	-		
1.06.13	Macch. agr. di consorzi e cooper.	-	-	-	-	-	-	-	-	-	-		
1.06 D	Altre assoc. operanti nell'agric. . .	-	2	2	6	-	-	-	-	-	-		
1.06.14	Prod. e distrib. mezzi tecnici per l'agricoltura	-	2	2	6	-	-	-	-	-	-		
2	Industrie estrattive	3	1	6	27	9	65	8	109	2	49		
2.01	Estraz. minerali metalliferi	-	-	-	-	-	-	-	-	-	-		
2.01.01	Estr. e ricerche min. ferrosi	-	-	-	-	-	-	-	-	-	-		
2.01.02	Estr. e ricerche min. metalliferi . .	-	-	-	-	-	-	-	-	-	-		
2.02	Estraz. minerali non metalliferi . .	3	1	6	27	9	65	8	109	2	49		
2.02 A	Estr. comb. solidi, liquidi e gass. .	-	-	-	-	-	-	-	-	-	-		
2.02.01	Estr. e ricerche carboni fossili . . .	-	-	-	-	-	-	-	-	-	-		
2.02.02	Estr. e ricerche lignite	-	-	-	-	-	-	-	-	-	-		
2.02.03	Estr. idrocarburi liquidi	-	-	-	-	-	-	-	-	-	-		
2.02.04	Estr. idrocarburi gassosi	-	-	-	-	-	-	-	-	-	-		
2.02.05	Ric. idrocarb. liquidi e gassosi . . .	-	-	-	-	-	-	-	-	-	-		
2.02 B	Estr. altri min. non metalliferi . . .	-	1	-	-	-	-	-	-	-	-		
2.02.06	Prod. sale marino e di evaporaz. . .	-	-	-	-	-	-	-	-	-	-		
2.02.07	Estr. e ricerche salgemma	-	-	-	-	-	-	-	-	-	-		
2.02.08	Estr. e ricerche sali di potassio e minerali fosfatici	-	-	-	-	-	-	-	-	-	-		
2.02.09	Estr. zolfo	-	-	-	-	-	-	-	-	-	-		
2.02.10	Estr. pirite	-	-	-	-	-	-	-	-	-	-		
2.02.11	Estr. dolomite	-	-	-	-	-	-	-	-	-	-		
2.02.12	Estr. e ricerche min. non metall. per edilizia e ind. ceramiche . . .	-	1	-	-	-	-	-	-	-	-		
2.02.13	Estr. e ricerche min. non metall. per industrie varie	-	-	-	-	-	-	-	-	-	-		
2.02 C	Estr. materiali di cava	3	-	6	27	9	65	8	109	2	49		
2.02.14	Estr. marmo e pietre affini	1	-	2	9	5	38	-	-	1	25		
2.02.15	Estr. sabbia, ghiaia e pietrisco . . .	2	-	4	18	3	21	8	109	1	24		
2.02.16	Estr. argilla, cem. artif. e gesso . .	-	-	-	-	-	-	-	-	-	-		
2.02.17	Estr. pozzolana e lapillo pomiceo . .	-	-	-	-	-	-	-	-	-	-		
2.02.18	Estr. e ricerche altri materiali da costr. e terre refrattarie	-	-	-	-	1	6	-	-	-	-		
3	Industrie manifatturiere	1.429	588	511	1.869	161	1.135	76	1.041	50	1.579		
3.01	Industrie alimentari e affini	101	67	75	267	20	133	15	190	8	248		
3.01 A	Ind. molitoria e pastificazione . . .	45	39	53	190	4	25	2	28	1	23		
3.01.01	Pilatura e altre lavor. cereali . . .	-	-	-	-	-	-	-	-	-	-		
3.01.02	Molitura di cereali	8	2	3	9	1	7	-	-	-	-		
3.01.03	Prod. di pane	27	25	44	161	2	12	2	28	1	23		
3.01.04	Prod. di pasta	10	12	6	20	1	6	-	-	-	-		
3.01 B	Industria dolciaria	9	9	9	30	5	34	5	64	-	-		
3.01.05	Prod. biscotti e pasticceria	6	8	7	24	5	34	4	54	-	-		
3.01.06	Prod. cioccolato e caramelle	-	-	1	3	-	-	1	10	-	-		
3.01.07	Prod. gelati	3	1	1	3	-	-	-	-	-	-		
3.01 C	Industria conserviera	4	7	6	21	5	36	3	39	3	94		
3.01.08	Macell., lavor. e conserv. carni . . .	4	3	3	10	1	7	1	13	2	63		

classe, sottoclasse e categoria di attività economica

CON ADDETTI												UNITÀ LOCALI SENZA ADDETTI	TOTALE		N. classificazione
50-99		100-199		200-499		500-999		1000 e oltre		Totale			Unità locali	Addetti	
Unità locali	Addetti	Unità locali	Addetti	Unità locali	Addetti	Unità locali	Addetti	Unità locali	Addetti	Unità locali	Addetti				
1	56	-	-	-	-	-	-	-	-	131	289	-	131	289	1
-	-	-	-	-	-	-	-	-	-	31	70	-	31	70	1.03
-	-	-	-	-	-	-	-	-	-	31	70	-	31	70	1.03.02
1	56	-	-	-	-	-	-	-	-	50	148	-	50	148	1.05
-	-	-	-	-	-	-	-	-	-	-	-	-	-	-	1.05 A
-	-	-	-	-	-	-	-	-	-	-	-	-	-	-	1.05.01
1	56	-	-	-	-	-	-	-	-	50	148	-	50	148	1.05.02
1	56	-	-	-	-	-	-	-	-	50	148	-	50	148	1.05 B
-	-	-	-	-	-	-	-	-	-	50	148	-	50	148	1.05.03
-	-	-	-	-	-	-	-	-	-	-	-	-	-	-	1.05.04
-	-	-	-	-	-	-	-	-	-	50	71	-	50	71	1.06
-	-	-	-	-	-	-	-	-	-	19	21	-	19	21	1.06 A
-	-	-	-	-	-	-	-	-	-	1	1	-	1	1	1.06.01
-	-	-	-	-	-	-	-	-	-	-	-	-	-	-	1.06.02
-	-	-	-	-	-	-	-	-	-	18	20	-	18	20	1.06.03
-	-	-	-	-	-	-	-	-	-	-	-	-	-	-	1.06.04
-	-	-	-	-	-	-	-	-	-	-	-	-	-	-	1.06.05
-	-	-	-	-	-	-	-	-	-	7	10	-	7	10	1.06 B
-	-	-	-	-	-	-	-	-	-	-	-	-	-	-	1.06.06
-	-	-	-	-	-	-	-	-	-	1	2	-	1	2	1.06.07
-	-	-	-	-	-	-	-	-	-	6	8	-	6	8	1.06.08
-	-	-	-	-	-	-	-	-	-	-	-	-	-	-	1.06.09
-	-	-	-	-	-	-	-	-	-	-	-	-	-	-	1.06.10
-	-	-	-	-	-	-	-	-	-	-	-	-	-	-	1.06.11
-	-	-	-	-	-	-	-	-	-	20	30	-	20	30	1.06 C
-	-	-	-	-	-	-	-	-	-	20	30	-	20	30	1.06.12
-	-	-	-	-	-	-	-	-	-	-	-	-	-	-	1.06.13
-	-	-	-	-	-	-	-	-	-	4	10	-	4	10	1.06 D
-	-	-	-	-	-	-	-	-	-	4	10	-	4	10	1.06.14
1	84	-	-	-	-	-	-	-	-	30	339	2	32	339	2
-	-	-	-	-	-	-	-	-	-	-	-	-	-	-	2.01
-	-	-	-	-	-	-	-	-	-	-	-	-	-	-	2.01.01
-	-	-	-	-	-	-	-	-	-	-	-	-	-	-	2.01.02
1	84	-	-	-	-	-	-	-	-	30	339	2	32	339	2.02
-	-	-	-	-	-	-	-	-	-	-	-	-	-	-	2.02 A
-	-	-	-	-	-	-	-	-	-	-	-	-	-	-	2.02.01
-	-	-	-	-	-	-	-	-	-	-	-	-	-	-	2.02.02
-	-	-	-	-	-	-	-	-	-	-	-	-	-	-	2.02.03
-	-	-	-	-	-	-	-	-	-	-	-	-	-	-	2.02.04
-	-	-	-	-	-	-	-	-	-	-	-	-	-	-	2.02.05
-	-	-	-	-	-	-	-	-	-	1	2	-	1	2	2.02 B
-	-	-	-	-	-	-	-	-	-	-	-	-	-	-	2.02.06
-	-	-	-	-	-	-	-	-	-	-	-	-	-	-	2.02.07
-	-	-	-	-	-	-	-	-	-	-	-	-	-	-	2.02.08
-	-	-	-	-	-	-	-	-	-	-	-	-	-	-	2.02.09
-	-	-	-	-	-	-	-	-	-	-	-	-	-	-	2.02.10
-	-	-	-	-	-	-	-	-	-	-	-	-	-	-	2.02.11
-	-	-	-	-	-	-	-	-	-	1	2	-	1	2	2.02.12
-	-	-	-	-	-	-	-	-	-	-	-	-	-	-	2.02.13
1	84	-	-	-	-	-	-	-	-	29	337	2	31	337	2.02 C
1	84	-	-	-	-	-	-	-	-	9	73	2	11	73	2.02.14
-	-	-	-	-	-	-	-	-	-	19	258	-	19	258	2.02.15
-	-	-	-	-	-	-	-	-	-	-	-	-	-	-	2.02.16
-	-	-	-	-	-	-	-	-	-	-	-	-	-	-	2.02.17
-	-	-	-	-	-	-	-	-	-	1	6	-	1	6	2.02.18
21	1.428	11	1.547	14	4.600	3	1.997	5	9.041	2.869	26.842	4	2.873	26.842	3
1	62	1	112	-	-	-	-	-	-	288	1.247	2	290	1.247	3.01
-	-	-	-	-	-	-	-	-	-	144	389	-	144	389	3.01 A
-	-	-	-	-	-	-	-	-	-	-	-	-	-	-	3.01.01
-	-	-	-	-	-	-	-	-	-	14	28	-	14	28	3.01.02
-	-	-	-	-	-	-	-	-	-	101	301	-	101	301	3.01.03
-	-	-	-	-	-	-	-	-	-	29	60	-	29	60	3.01.04
-	-	-	-	-	-	-	-	-	-	37	155	-	37	155	3.01 B
-	-	-	-	-	-	-	-	-	-	30	134	-	30	134	3.01.05
-	-	-	-	-	-	-	-	-	-	2	13	-	2	13	3.01.06
-	-	-	-	-	-	-	-	-	-	5	8	-	5	8	3.01.07
-	-	1	112	-	-	-	-	-	-	29	320	-	29	320	3.01 C
-	-	-	-	-	-	-	-	-	-	14	103	-	14	103	3.01.08

Segue Tav. 7 - Unità locali per numero di addetti e per ramo,

N. classifica-zione	RAMI, CLASSI, SOTTOCLASSI E CATEGORIE DI ATTIVITÀ ECONOMICA	UNITÀ LOCALI									
		1	2	3-5		6-9		10-19		20-49	
		Unità locali	Unità locali	Unità locali	Addetti	Unità locali	Addetti	Unità locali	Addetti	Unità locali	Addetti
3.01.09	Lavor. e conserv. prod. alim. pesca	-	1	2	8	1	6	-	-	1	31
3.01.10	Cons. e trasf. frutta e ortaggi . . .	-	-	-	-	1	8	1	14	-	-
3.01.11	Estratti, dadi alim., torref. caffè. . .	-	3	1	3	2	15	1	12	-	-
3.01 D	Industria casearia	-	-	-	-	1	6	2	22	1	34
3.01.12	Trattamento igienico del latte. . .	-	-	-	-	-	-	-	-	1	34
3.01.13	Trasformazione del latte.	-	-	-	-	1	6	2	22	-	-
3.01 E	Ind. grassi vegetali e animali . . .	41	9	2	8	2	14	-	-	1	37
3.01.14	Prod. olio oliva per spremitura. . .	41	9	2	8	1	6	-	-	-	-
3.01.15	Estr. olio con solv. da sanse ol. . .	-	-	-	-	1	8	-	-	1	37
3.01.16	Prod. e raffinaz. olio di semi. . . .	-	-	-	-	-	-	-	-	-	-
3.01.17	Idrogen. oli e grassi veg. e anim. . .	-	-	-	-	-	-	-	-	-	-
3.01 F	Industrie alimentari varie	-	3	1	3	-	-	-	-	-	-
3.01.18	Prod. e raffinaz. zucchero	-	-	-	-	-	-	-	-	-	-
3.01.19	Prod. prodotti amidacei	-	-	-	-	-	-	-	-	-	-
3.01.20	Prod. mangimi	-	-	-	-	-	-	-	-	-	-
3.01.21	Prod. prodotti alimentari n.a.c. . . .	-	3	1	3	-	-	-	-	-	-
3.01 G	Ind. bevande alcol. e distill. alcool .	1	-	1	3	1	6	-	-	-	-
3.01.22	Prod. vini e mosti concentrati . . .	-	-	1	3	1	6	-	-	-	-
3.01.23	Alcool etil., acquaviti e liquori. . .	1	-	-	-	-	-	-	-	-	-
3.01.24	Prod. birra, malto ed estr. malto. . .	-	-	-	-	-	-	-	-	-	-
3.01.25	Sidro e bevande ferm. di frutta. . . .	-	-	-	-	-	-	-	-	-	-
3.01 H	Ind. idrom. e bevande analcoliche. . .	1	-	3	12	2	12	3	37	2	60
3.01.26	Industria idrominerale	1	-	-	-	-	-	2	25	2	60
3.01.27	Bevande analcol., acque seltz.	-	-	3	12	2	12	1	12	-	-
3.02	Industria del tabacco.	-	-	-	-	-	-	-	-	-	-
3.02.01	Stagion., manipol. foglie tabacco . .	-	-	-	-	-	-	-	-	-	-
3.02.02	Lavor. e confez. tabacchi	-	-	-	-	-	-	-	-	-	-
3.03	Industrie tessili	33	5	5	19	-	-	1	18	-	-
3.03 A	Industria laniera	3	-	1	4	-	-	-	-	-	-
3.03.01	Lavatura e pettinatura lana	1	-	-	-	-	-	-	-	-	-
3.03.02	Filatura lana pettinata e card.	-	-	1	4	-	-	-	-	-	-
3.03.03	Tess. lana; fil. e tess. a mano lana . .	2	-	-	-	-	-	-	-	-	-
3.03 B	Industria cotoniera	-	-	-	-	-	-	-	-	-	-
3.03.04	Filatura e ritorc. del cotone.	-	-	-	-	-	-	-	-	-	-
3.03.05	Tessitura del cotone.	-	-	-	-	-	-	-	-	-	-
3.03 C	Industria della seta	-	-	-	-	-	-	-	-	-	-
3.03.06	Prod. seme bachi; essicc. bozzoli. . .	-	-	-	-	-	-	-	-	-	-
3.03.07	Trattura, torcit. e filatura seta. . . .	-	-	-	-	-	-	-	-	-	-
3.03.08	Tessitura della seta	-	-	-	-	-	-	-	-	-	-
3.03 D	Ind. canapa, lino, iuta e simili	-	-	-	-	-	-	-	-	-	-
3.03.09	Lavoraz. canapa e lino	-	-	-	-	-	-	-	-	-	-
3.03.10	Lavorazione iuta	-	-	-	-	-	-	-	-	-	-
3.03 E	Lavor. fibre chimiche	-	-	-	-	-	-	-	-	-	-
3.03.11	Torc. e test. fili di fibre chim.	-	-	-	-	-	-	-	-	-	-
3.03.12	Tessitura fibre chimiche	-	-	-	-	-	-	-	-	-	-
3.03 F	Industria maglie e calze	27	5	4	15	-	-	1	18	-	-
3.03.13	Prod. di manufatti a maglia	27	5	4	15	-	-	1	18	-	-
3.03.14	Prod. di calzetteria	-	-	-	-	-	-	-	-	-	-
3.03 G	Altre industrie tessili.	3	-	-	-	-	-	-	-	-	-
3.03.15	Classif. e lavor. cascami tessili	-	-	-	-	-	-	-	-	-	-
3.03.16	Prod. cordami e spaghi	-	-	-	-	-	-	-	-	-	-
3.03.17	Prod. tappeti e moquettes.	-	-	-	-	-	-	-	-	-	-
3.03.18	Prod. linoleum e tele cerate.	-	-	-	-	-	-	-	-	-	-
3.03.19	Prod. passamanerie e simili	3	-	-	-	-	-	-	-	-	-
3.03.20	Nastri, tessuti e art. elastici	-	-	-	-	-	-	-	-	-	-
3.03.21	Lavor. setole, pelo, piume, capok . . .	-	-	-	-	-	-	-	-	-	-
3.03.22	Prod. e ripar. reti pesca e caccia . . .	-	-	-	-	-	-	-	-	-	-
3.03.23	Tint., stampa e finitura tessili.	-	-	-	-	-	-	-	-	-	-
3.03.24	Prod. e lavor. tessuti n.a.c.	-	-	-	-	-	-	-	-	-	-
3.04	Ind. vestiario, abbigl., arredamento	274	65	28	104	9	63	7	110	4	128
3.04.01	Conf. vestiario in serie	1	-	-	-	2	16	5	82	4	128
3.04.02	Conf. vestiario su misura	192	45	17	63	4	27	1	13	-	-
3.04.03	Conf. biancheria person. in serie. . . .	-	-	1	3	-	-	-	-	-	-
3.04.04	Conf. biancheria person. su misura . . .	8	1	-	-	-	-	-	-	-	-
3.04.05	Conf. biancheria per la casa	3	3	-	-	-	-	-	-	-	-
3.04.06	Confezione pellicce	1	-	1	5	1	6	-	-	-	-
3.04.07	Confezione cappelli	-	-	-	-	-	-	-	-	-	-
3.04.08	Prod. cappelli paglia e mat. aff.	1	-	-	-	-	-	-	-	-	-
3.04.09	Modisterie	3	1	2	7	-	-	-	-	-	-
3.04.10	Prod. guanti pelle.	-	-	-	-	-	-	1	15	-	-
3.04.11	Prod. in serie bottoni.	-	-	-	-	-	-	-	-	-	-
3.04.12	Conf. varie o access. vestiario	5	1	1	3	2	14	-	-	-	-
3.04.13	Conf. vele, ecc.; labor. da tappez. . . .	35	8	5	20	-	-	-	-	-	-
3.04.14	Prod. materassi qualsiasi tipo	25	6	1	3	-	-	-	-	-	-
3.05	Industrie delle calzature	118	13	3	11	-	-	-	-	-	-
3.05.01	Calzaturifici	-	1	-	-	-	-	-	-	-	-
3.05.02	Conf. a mano e misura di calz.	1	1	-	-	-	-	-	-	-	-
3.05.03	Rip. a macchina e a mano di calz. . . .	117	11	3	11	-	-	-	-	-	-

classe, sottoclasse e categoria di attività economica

CON ADDETTI

CON ADDETTI												UNITÀ LOCALI SENZA ADDETTI	TOTALE		N. classi- fica- zione
50-99		100-199		200-499		500-999		1000 e oltre		Totale			Unità locali	Addetti	
Unità locali	Addetti	Unità locali	Addetti	Unità locali	Addetti	Unità locali	Addetti	Unità locali	Addetti	Unità locali	Addetti				
-	-	-	-	-	-	-	-	-	-	5	47	-	5	47	3.01.09
-	-	1	112	-	-	-	-	-	-	3	134	-	3	134	3.01.10
-	-	-	-	-	-	-	-	-	-	7	36	-	7	36	3.01.11
-	-	-	-	-	-	-	-	-	-	4	62	-	4	62	3.01 D
-	-	-	-	-	-	-	-	-	-	1	34	-	1	34	3.01.12
-	-	-	-	-	-	-	-	-	-	3	28	-	3	28	3.01.13
1	62	-	-	-	-	-	-	-	-	56	180	2	58	180	3.01 E
1	62	-	-	-	-	-	-	-	-	53	73	2	55	73	3.01.14
-	-	-	-	-	-	-	-	-	-	3	107	-	3	107	3.01.15
-	-	-	-	-	-	-	-	-	-	-	-	-	-	-	3.01.16
-	-	-	-	-	-	-	-	-	-	4	9	-	4	9	3.01 F
-	-	-	-	-	-	-	-	-	-	-	-	-	-	-	3.01.18
-	-	-	-	-	-	-	-	-	-	-	-	-	-	-	3.01.19
-	-	-	-	-	-	-	-	-	-	4	9	-	4	9	3.01.20
-	-	-	-	-	-	-	-	-	-	3	10	-	3	10	3.01 G
-	-	-	-	-	-	-	-	-	-	2	9	-	2	9	3.01.22
-	-	-	-	-	-	-	-	-	-	1	1	-	1	1	3.01.23
-	-	-	-	-	-	-	-	-	-	-	-	-	-	-	3.01.24
-	-	-	-	-	-	-	-	-	-	-	-	-	-	-	3.01.25
-	-	-	-	-	-	-	-	-	-	11	122	-	11	122	3.01 H
-	-	-	-	-	-	-	-	-	-	5	86	-	5	86	3.01.26
-	-	-	-	-	-	-	-	-	-	6	36	-	6	36	3.01.27
-	-	-	-	-	-	-	-	-	-	-	-	-	-	-	3.02
-	-	-	-	-	-	-	-	-	-	-	-	-	-	-	3.02.01
-	-	-	-	-	-	-	-	-	-	-	-	-	-	-	3.02.02
2	130	-	-	1	276	-	-	-	-	47	486	-	47	486	3.03
-	-	-	-	-	-	-	-	-	-	4	7	-	4	7	3.03 A
-	-	-	-	-	-	-	-	-	-	1	1	-	1	1	3.03.01
-	-	-	-	-	-	-	-	-	-	1	4	-	1	4	3.03.02
-	-	-	-	1	276	-	-	-	-	2	2	-	2	2	3.03.03
-	-	-	-	-	-	-	-	-	-	1	276	-	1	276	3.03 B
-	-	-	-	1	276	-	-	-	-	-	-	-	-	-	3.03.04
-	-	-	-	-	-	-	-	-	-	1	276	-	1	276	3.03.05
-	-	-	-	-	-	-	-	-	-	-	-	-	-	-	3.03 C
-	-	-	-	-	-	-	-	-	-	-	-	-	-	-	3.03.06
-	-	-	-	-	-	-	-	-	-	-	-	-	-	-	3.03.07
-	-	-	-	-	-	-	-	-	-	-	-	-	-	-	3.03.08
-	-	-	-	-	-	-	-	-	-	-	-	-	-	-	3.03 D
-	-	-	-	-	-	-	-	-	-	-	-	-	-	-	3.03.09
-	-	-	-	-	-	-	-	-	-	-	-	-	-	-	3.03.10
-	-	-	-	-	-	-	-	-	-	-	-	-	-	-	3.03 E
-	-	-	-	-	-	-	-	-	-	-	-	-	-	-	3.03.11
2	130	-	-	-	-	-	-	-	-	-	-	-	-	-	3.03.12
2	130	-	-	-	-	-	-	-	-	39	200	-	39	200	3.03 F
-	-	-	-	-	-	-	-	-	-	39	200	-	39	200	3.03.13
-	-	-	-	-	-	-	-	-	-	-	-	-	-	-	3.03.14
-	-	-	-	-	-	-	-	-	-	3	3	-	3	3	3.03 G
-	-	-	-	-	-	-	-	-	-	-	-	-	-	-	3.03.15
-	-	-	-	-	-	-	-	-	-	-	-	-	-	-	3.03.16
-	-	-	-	-	-	-	-	-	-	-	-	-	-	-	3.03.17
-	-	-	-	-	-	-	-	-	-	-	-	-	-	-	3.03.18
-	-	-	-	-	-	-	-	-	-	3	3	-	3	3	3.03.19
-	-	-	-	-	-	-	-	-	-	-	-	-	-	-	3.03.20
-	-	-	-	-	-	-	-	-	-	-	-	-	-	-	3.03.21
-	-	-	-	-	-	-	-	-	-	-	-	-	-	-	3.03.22
-	-	-	-	-	-	-	-	-	-	-	-	-	-	-	3.03.23
-	-	-	-	-	-	-	-	-	-	-	-	-	-	-	3.03.24
2	107	-	-	-	-	-	-	-	-	389	916	-	389	916	3.04
2	107	-	-	-	-	-	-	-	-	14	334	-	14	334	3.04.01
-	-	-	-	-	-	-	-	-	-	259	385	-	259	385	3.04.02
-	-	-	-	-	-	-	-	-	-	1	3	-	1	3	3.04.03
-	-	-	-	-	-	-	-	-	-	9	10	-	9	10	3.04.04
-	-	-	-	-	-	-	-	-	-	6	9	-	6	9	3.04.05
-	-	-	-	-	-	-	-	-	-	3	12	-	3	12	3.04.06
-	-	-	-	-	-	-	-	-	-	-	-	-	-	-	3.04.07
-	-	-	-	-	-	-	-	-	-	1	1	-	1	1	3.04.08
-	-	-	-	-	-	-	-	-	-	6	12	-	6	12	3.04.09
-	-	-	-	-	-	-	-	-	-	1	15	-	1	15	3.04.10
-	-	-	-	-	-	-	-	-	-	-	-	-	-	-	3.04.11
-	-	-	-	-	-	-	-	-	-	9	24	-	9	24	3.04.12
-	-	-	-	-	-	-	-	-	-	48	71	-	48	71	3.04.13
-	-	-	-	-	-	-	-	-	-	32	40	-	32	40	3.04.14
-	-	-	-	-	-	-	-	-	-	134	155	-	134	155	3.05
-	-	-	-	-	-	-	-	-	-	1	2	-	1	2	3.05.01
-	-	-	-	-	-	-	-	-	-	2	3	-	2	3	3.05.02
-	-	-	-	-	-	-	-	-	-	131	150	-	131	150	3.05.03

Segue Tav. 7 - Unità locali per numero di addetti e per ramo,

N. classificazione	RAMI, CLASSI, SOTTOCLASSI E CATEGORIE DI ATTIVITÀ ECONOMICA	UNITÀ LOCALI									
		1	2	3-5		6-9		10-19		20-49	
		Unità locali	Unità locali	Unità locali	Addetti	Unità locali	Addetti	Unità locali	Addetti	Unità locali	Addetti
3.13.16	Vernici, pitture, inchiostri. . . .	-	-	-	-	1	6	-	-	1	32
3.13.17	Abrasivi artificiali	-	-	-	-	-	-	-	-	-	-
3.13.18	Fitofarmaci organici e inorgan. . .	-	-	-	-	-	-	-	-	-	-
3.13.19	Altri prodotti chimici	-	1	-	-	-	-	-	-	-	-
3.13 C	Ind. prodotti farmaceutici	-	-	-	-	-	-	1	15	1	26
3.13.20	Sost. chimiche farmaceut. di base .	-	-	-	-	-	-	1	15	1	26
3.13.21	Prod. specialità medicinali	-	-	-	-	-	-	-	-	-	-
3.13.22	Prod. preparati galenici	-	-	-	-	-	-	-	-	-	-
3.13 D	Ind. prodotti chimici destinati al consumo non industriale	-	1	1	3	1	8	-	-	3	111
3.13.23	Detersivi	-	-	-	-	-	-	-	-	-	-
3.13.24	Prod. per cosmesi, igiene, profum. .	-	1	1	3	1	8	-	-	1	45
3.13.25	Materiali sensibili	-	-	-	-	-	-	-	-	2	66
3.13.26	Carta carb., nastri macch. scriv. . .	-	-	-	-	-	-	-	-	-	-
3.13.27	Prod. ausil. per la casa, deodor. . .	-	-	-	-	-	-	-	-	-	-
3.13.28	Altri prodotti chimici	-	-	-	-	-	-	1	15	1	48
3.13 E	Ind. derivati petrolio e carbone. . .	-	-	-	-	-	-	1	15	1	48
3.13.29	Raffinerie di petrolio	-	-	-	-	-	-	-	-	-	-
3.13.30	Oli minerali, miscele lubrific. . . .	-	-	-	-	-	-	-	-	-	-
3.13.31	Cokerie.	-	-	-	-	-	-	-	-	-	-
3.14	Industrie della gomma	5	4	7	26	1	8	-	-	-	-
3.14.01	Art. gomma e rigenerato gomma . . .	-	-	1	3	1	8	-	-	-	-
3.14.02	Ricostruzione di pneumatici	-	-	1	4	-	-	-	-	-	-
3.14.03	Vulcan. pneumat., rip. ogg. gomma .	5	4	5	19	-	-	-	-	-	-
3.15	Ind. produz. di cellulosa per usi tessili e fibre chimiche.	-	-	-	-	-	-	-	-	-	-
3.15.01	Cellulosa usi tess. e fibre chim. . .	-	-	-	-	-	-	-	-	-	-
3.16	Ind. della carta e cartotecnica. . . .	2	3	3	13	2	16	2	24	2	55
3.16.01	Prod. di carta e cartone.	1	-	2	8	-	-	-	-	1	31
3.16.02	Trasform. carta e cartone	1	3	1	5	2	16	2	24	1	24
3.17	Ind. poligrafiche ed editoriali	16	15	13	45	8	57	3	46	-	-
3.17.01	Tipogr. stampa giornali quotid. . . .	-	-	-	-	-	-	-	-	-	-
3.17.02	Altri stab. di arti grafiche.	7	14	11	37	8	57	3	46	-	-
3.17.03	Legatorie e rilegatorie.	8	-	1	5	-	-	-	-	-	-
3.17.04	Editorie	-	1	1	3	-	-	-	-	-	-
3.17.05	Riproduzione di disegni	1	-	-	-	-	-	-	-	-	-
3.18	Ind. foto-fono-cinematografiche . . .	37	25	6	20	-	-	-	-	-	-
3.18.01	Studi fotografici	32	21	4	12	-	-	-	-	-	-
3.18.02	Stab. e labor. fotografici	5	3	2	8	-	-	-	-	-	-
3.18.03	Prod., sincron., doppiaggio films. . .	-	-	-	-	-	-	-	-	-	-
3.18.04	Sviluppo e stampa films cinem. . . .	-	1	-	-	-	-	-	-	-	-
3.18.05	Incis., ediz., stampa dischi fon. . . .	-	-	-	-	-	-	-	-	-	-
3.19	Ind. prodotti materie plastiche. . . .	1	1	5	18	3	19	2	24	1	23
3.19.01	Art. tecnici per ind. manifattur. . . .	-	-	1	3	-	-	1	11	-	-
3.19.02	Art. per l'edilizia	-	-	-	-	-	-	1	13	-	-
3.19.03	Art. per arredam., abbigliamento. . .	-	-	-	-	1	6	-	-	1	23
3.19.04	Art. casalinghi.	-	-	1	5	1	6	-	-	-	-
3.19.05	Art. per imballaggio e confez.	-	1	1	4	1	7	-	-	-	-
3.19.06	Barche, scafi e art. sportivi	1	-	1	3	-	-	-	-	-	-
3.19.07	Art. vari n.a.c.	-	-	1	3	-	-	-	-	-	-
3.20	Ind. manifatturiere varie	11	1	3	13	-	-	-	-	-	-
3.20.01	Strumenti musicali.	-	-	-	-	-	-	-	-	-	-
3.20.02	Giocattoli e loro parti	1	-	-	-	-	-	-	-	-	-
3.20.03	Armature e mont. per occhiali	-	-	-	-	-	-	-	-	-	-
3.20.04	Monete, oreficeria, argenteria	6	1	3	13	-	-	-	-	-	-
3.20.05	Altre ind. manifatturiere n.a.c.	4	-	-	-	-	-	-	-	-	-
4	Costruz. e install. di impianti. . . .	704	206	325	1.224	161	1.162	125	1.683	74	2.217
4.01	Ind. delle costruzioni	563	166	277	1.040	144	1.044	115	1.534	68	1.989
4.01.01	Costr. edili; rest. e manut. fabbr. . . .	280	112	208	789	119	866	93	1.247	46	1.328
4.01.02	Lavori stradali e mov. di terra. . . .	23	17	15	55	10	76	6	78	15	475
4.01.03	Costr. opere specializzate	4	1	6	25	3	21	7	103	4	102
4.01.04	Finitura degli ambienti	249	32	43	150	9	61	6	75	2	53
4.01.05	Attiv. ausil. delle costruzioni.	7	4	5	21	3	20	3	35	1	31
4.02	Ind. installazione di impianti. . . .	141	40	48	184	17	118	10	149	6	228
4.02.01	Imp. riscald., idrico-sanitari.	82	24	33	126	9	61	6	81	1	30
4.02.02	Imp. prod. e trasf. energia elettr. . . .	59	15	12	48	7	51	3	50	5	198
4.02.03	Imp. telegr., telef. e radiotelegr. . . .	-	1	3	10	1	6	1	18	-	-

classe, sottoclasse e categoria di attività economica

CON ADDETTI

CON ADDETTI												UNITÀ LOCALI SENZA ADDETTI	TOTALE		N. classi- fica- zione
50-99		100-199		200-499		500-999		1000 e oltre		Totale			Unità locali	Addetti	
Unità locali	Addetti	Unità locali	Addetti	Unità locali	Addetti	Unità locali	Addetti	Unità locali	Addetti	Unità locali	Addetti				
1	53	-	-	-	-	-	-	-	-	3	91	-	3	91	3.13.16
-	-	-	-	-	-	-	-	-	-	-	-	-	-	-	3.13.17
-	-	-	-	-	-	-	-	-	-	-	-	-	-	-	3.13.18
-	-	-	-	-	-	-	-	-	-	1	2	-	1	2	3.13.19
-	-	-	-	-	-	-	-	-	-	2	41	-	2	41	3.13.C
-	-	-	-	-	-	-	-	-	-	2	41	-	2	41	3.13.20
-	-	-	-	-	-	-	-	-	-	-	-	-	-	-	3.13.21
-	-	-	-	-	-	-	-	-	-	-	-	-	-	-	3.13.22
-	-	-	-	-	-	-	-	1	3.908	7	4.032	-	7	4.032	3.13.D
-	-	-	-	-	-	-	-	-	-	-	-	-	-	-	3.13.23
-	-	-	-	-	-	-	-	1	3.908	4	58	-	4	58	3.13.24
-	-	-	-	-	-	-	-	-	-	3	3.974	-	3	3.974	3.13.25
-	-	-	-	-	-	-	-	-	-	-	-	-	-	-	3.13.26
-	-	-	-	-	-	-	-	-	-	-	-	-	-	-	3.13.27
1	76	1	149	1	438	1	518	-	-	6	1.244	-	6	1.244	3.13.E
-	-	1	149	-	-	-	-	-	-	3	212	-	3	212	3.13.29
1	76	-	-	1	438	1	518	-	-	-	-	-	-	-	3.13.30
-	-	-	-	-	-	-	-	-	-	3	1.032	-	3	1.032	3.13.31
-	-	-	-	-	-	-	-	-	-	17	47	-	17	47	3.14
-	-	-	-	-	-	-	-	-	-	2	11	-	2	11	3.14.01
-	-	-	-	-	-	-	-	-	-	1	4	-	1	4	3.14.02
-	-	-	-	-	-	-	-	-	-	14	32	-	14	32	3.14.03
-	-	-	-	-	-	-	-	-	-	-	-	-	-	-	3.15
-	-	-	-	-	-	-	-	-	-	-	-	-	-	-	3.15.01
-	-	-	-	-	-	-	-	-	-	14	116	-	14	116	3.16
-	-	-	-	-	-	-	-	-	-	4	40	-	4	40	3.16.01
-	-	-	-	-	-	-	-	-	-	10	76	-	10	76	3.16.02
-	-	-	-	-	-	-	-	-	-	55	194	-	55	194	3.17
-	-	-	-	-	-	-	-	-	-	-	-	-	-	-	3.17.01
-	-	-	-	-	-	-	-	-	-	43	175	-	43	175	3.17.02
-	-	-	-	-	-	-	-	-	-	9	13	-	9	13	3.17.03
-	-	-	-	-	-	-	-	-	-	2	5	-	2	5	3.17.04
-	-	-	-	-	-	-	-	-	-	1	1	-	1	1	3.17.05
-	-	-	-	-	-	-	-	-	-	68	107	-	68	107	3.18
-	-	-	-	-	-	-	-	-	-	57	86	-	57	86	3.18.01
-	-	-	-	-	-	-	-	-	-	10	19	-	10	19	3.18.02
-	-	-	-	-	-	-	-	-	-	-	-	-	-	-	3.18.03
-	-	-	-	-	-	-	-	-	-	1	2	-	1	2	3.18.04
-	-	-	-	-	-	-	-	-	-	-	-	-	-	-	3.18.05
-	-	1	136	-	-	-	-	-	-	14	223	-	14	223	3.19
-	-	1	136	-	-	-	-	-	-	3	150	-	3	150	3.19.01
-	-	-	-	-	-	-	-	-	-	1	13	-	1	13	3.19.02
-	-	-	-	-	-	-	-	-	-	2	29	-	2	29	3.19.03
-	-	-	-	-	-	-	-	-	-	2	11	-	2	11	3.19.04
-	-	-	-	-	-	-	-	-	-	3	13	-	3	13	3.19.05
-	-	-	-	-	-	-	-	-	-	2	4	-	2	4	3.19.06
-	-	-	-	-	-	-	-	-	-	1	3	-	1	3	3.19.07
-	-	-	-	-	-	-	-	-	-	15	26	-	15	26	3.20
-	-	-	-	-	-	-	-	-	-	-	-	-	-	-	3.20.01
-	-	-	-	-	-	-	-	-	-	1	1	-	1	1	3.20.02
-	-	-	-	-	-	-	-	-	-	-	-	-	-	-	3.20.03
-	-	-	-	-	-	-	-	-	-	10	21	-	10	21	3.20.04
-	-	-	-	-	-	-	-	-	-	4	4	-	4	4	3.20.05
13	920	3	525	-	-	-	-	-	-	1.611	8.847	-	1.611	8.847	4
10	677	2	351	-	-	-	-	-	-	1.345	7.530	-	1.345	7.530	4.01
3	197	-	-	-	-	-	-	-	-	861	4.931	-	861	4.931	4.01.01
5	343	-	-	-	-	-	-	-	-	91	1.080	-	91	1.080	4.01.02
2	137	2	351	-	-	-	-	-	-	29	745	-	29	745	4.01.03
-	-	-	-	-	-	-	-	-	-	341	652	-	341	652	4.01.04
-	-	-	-	-	-	-	-	-	-	23	122	-	23	122	4.01.05
3	243	1	174	-	-	-	-	-	-	266	1.317	-	266	1.317	4.02
1	85	-	-	-	-	-	-	-	-	156	513	-	156	513	4.02.01
1	69	1	174	-	-	-	-	-	-	103	679	-	103	679	4.02.02
1	89	-	-	-	-	-	-	-	-	7	125	-	7	125	4.02.03

classe, sottoclasse e categoria di attività economica

CON ADDETTI												UNITÀ LOCALI SENZA ADDETTI	TOTALE		N. classificazione
50-99		100-199		200-499		500-999		1000 e oltre		Totale			Unità locali	Addetti	
Unità locali	Addetti	Unità locali	Addetti	Unità locali	Addetti	Unità locali	Addetti	Unità locali	Addetti	Unità locali	Addetti				
4	295	3	403	-	-	-	-	-	-	83	1.191	4	87	1.191	5
3	213	3	403	-	-	-	-	-	-	34	888	-	34	888	5.01
3	213	3	403	-	-	-	-	-	-	34	888	-	34	888	5.01.01
-	-	-	-	-	-	-	-	-	-	-	-	-	-	-	5.01.02
1	82	-	-	-	-	-	-	-	-	11	166	-	11	166	5.02
1	82	-	-	-	-	-	-	-	-	10	150	-	10	150	5.02.01
-	-	-	-	-	-	-	-	-	-	1	16	-	1	16	5.02.02
-	-	-	-	-	-	-	-	-	-	38	137	4	42	137	5.03
-	-	-	-	-	-	-	-	-	-	31	124	4	35	124	5.03.01
-	-	-	-	-	-	-	-	-	-	7	13	-	7	13	5.03.02
4	245	2	239	-	-	-	-	-	-	10.858	23.444	83	10.941	23.444	6
-	-	1	130	-	-	-	-	-	-	676	2.821	1	677	2.821	6.01
-	-	-	-	-	-	-	-	-	-	35	117	-	35	117	6.01 A
-	-	-	-	-	-	-	-	-	-	3	27	-	3	27	6.01.01
-	-	-	-	-	-	-	-	-	-	10	26	-	10	26	6.01.02
-	-	-	-	-	-	-	-	-	-	12	46	-	12	46	6.01.03
-	-	-	-	-	-	-	-	-	-	-	-	-	-	-	6.01.04
-	-	-	-	-	-	-	-	-	-	6	6	-	6	6	6.01.05
-	-	-	-	-	-	-	-	-	-	2	5	-	2	5	6.01.06
-	-	-	-	-	-	-	-	-	-	2	7	-	2	7	6.01.07
-	-	-	-	-	-	-	-	-	-	-	-	-	-	-	6.01.08
-	-	1	130	-	-	-	-	-	-	399	1.636	1	400	1.636	6.01 B
-	-	-	-	-	-	-	-	-	-	5	17	-	5	17	6.01.09
-	-	-	-	-	-	-	-	-	-	2	2	-	2	2	6.01.10
-	-	-	-	-	-	-	-	-	-	7	23	-	7	23	6.01.11
-	-	-	-	-	-	-	-	-	-	7	42	-	7	42	6.01.12
-	-	-	-	-	-	-	-	-	-	-	-	-	-	-	6.01.13
-	-	-	-	-	-	-	-	-	-	12	39	-	12	39	6.01.14
-	-	-	-	-	-	-	-	-	-	16	66	-	16	66	6.01.15
-	-	-	-	-	-	-	-	-	-	28	142	1	29	142	6.01.16
-	-	-	-	-	-	-	-	-	-	11	42	-	11	42	6.01.17
-	-	-	-	-	-	-	-	-	-	101	348	-	101	348	6.01.18
-	-	1	130	-	-	-	-	-	-	159	717	-	159	717	6.01.19
-	-	-	-	-	-	-	-	-	-	13	56	-	13	56	6.01.20
-	-	-	-	-	-	-	-	-	-	19	75	-	19	75	6.01.21
-	-	-	-	-	-	-	-	-	-	19	67	-	19	67	6.01.22
-	-	-	-	-	-	-	-	-	-	47	328	-	47	328	6.01 C
-	-	-	-	-	-	-	-	-	-	8	13	-	8	13	6.01.23
-	-	-	-	-	-	-	-	-	-	21	214	-	21	214	6.01.24
-	-	-	-	-	-	-	-	-	-	-	-	-	-	-	6.01.25
-	-	-	-	-	-	-	-	-	-	6	58	-	6	58	6.01.26
-	-	-	-	-	-	-	-	-	-	4	11	-	4	11	6.01.27
-	-	-	-	-	-	-	-	-	-	6	20	-	6	20	6.01.28
-	-	-	-	-	-	-	-	-	-	2	12	-	2	12	6.01.29
-	-	-	-	-	-	-	-	-	-	71	238	-	71	238	6.01 D
-	-	-	-	-	-	-	-	-	-	19	47	-	19	47	6.01.30
-	-	-	-	-	-	-	-	-	-	46	160	-	46	160	6.01.31
-	-	-	-	-	-	-	-	-	-	4	21	-	4	21	6.01.32
-	-	-	-	-	-	-	-	-	-	2	10	-	2	10	6.01.33
-	-	-	-	-	-	-	-	-	-	16	71	-	16	71	6.01 E
-	-	-	-	-	-	-	-	-	-	3	5	-	3	5	6.01.34
-	-	-	-	-	-	-	-	-	-	2	15	-	2	15	6.01.35
-	-	-	-	-	-	-	-	-	-	1	2	-	1	2	6.01.36
-	-	-	-	-	-	-	-	-	-	3	6	-	3	6	6.01.37
-	-	-	-	-	-	-	-	-	-	5	12	-	5	12	6.01.38
-	-	-	-	-	-	-	-	-	-	1	4	-	1	4	6.01.39
-	-	-	-	-	-	-	-	-	-	1	27	-	1	27	6.01.40
-	-	-	-	-	-	-	-	-	-	35	122	-	35	122	6.01 F
-	-	-	-	-	-	-	-	-	-	6	31	-	6	31	6.01.41
-	-	-	-	-	-	-	-	-	-	3	14	-	3	14	6.01.42
-	-	-	-	-	-	-	-	-	-	10	38	-	10	38	6.01.43
-	-	-	-	-	-	-	-	-	-	3	11	-	3	11	6.01.44
-	-	-	-	-	-	-	-	-	-	3	7	-	3	7	6.01.45
-	-	-	-	-	-	-	-	-	-	9	16	-	9	16	6.01.46
-	-	-	-	-	-	-	-	-	-	1	5	-	1	5	6.01.47
-	-	-	-	-	-	-	-	-	-	21	110	-	21	110	6.01 G
-	-	-	-	-	-	-	-	-	-	1	9	-	1	9	6.01.48
-	-	-	-	-	-	-	-	-	-	2	23	-	2	23	6.01.49
-	-	-	-	-	-	-	-	-	-	1	6	-	1	6	6.01.50
-	-	-	-	-	-	-	-	-	-	12	43	-	12	43	6.01.51
-	-	-	-	-	-	-	-	-	-	-	-	-	-	-	6.01.52
-	-	-	-	-	-	-	-	-	-	4	27	-	4	27	6.01.53

classe, sottoclasse e categoria di attività economica

CON ADDETTI												UNITÀ LOCALI SENZA ADDETTI	TOTALE		N. classi- fica- zione
50-99		100-199		200-499		500-999		1000 e oltre		Totale			Unità locali	Addetti	
Unità locali	Addetti	Unità locali	Addetti	Unità locali	Addetti	Unità locali	Addetti	Unità locali	Addetti	Unità locali	Addetti				
-	-	-	-	-	-	-	-	-	-	1	2	-	1	2	6.01.54
-	-	-	-	-	-	-	-	-	-	11	112	-	11	112	6.01.H
-	-	-	-	-	-	-	-	-	-	5	89	-	5	89	6.01.55
-	-	-	-	-	-	-	-	-	-	3	14	-	3	14	6.01.56
-	-	-	-	-	-	-	-	-	-	3	9	-	3	9	6.01.57
-	-	-	-	-	-	-	-	-	-	18	45	-	18	45	6.01.I
-	-	-	-	-	-	-	-	-	-	1	4	-	1	4	6.01.58
-	-	-	-	-	-	-	-	-	-	-	-	-	-	-	6.01.59
-	-	-	-	-	-	-	-	-	-	-	-	-	-	-	6.01.60
-	-	-	-	-	-	-	-	-	-	1	4	-	1	4	6.01.62
-	-	-	-	-	-	-	-	-	-	4	8	-	4	8	6.01.63
-	-	-	-	-	-	-	-	-	-	3	5	-	3	5	6.01.64
-	-	-	-	-	-	-	-	-	-	6	21	-	6	21	6.01.65
-	-	-	-	-	-	-	-	-	-	-	-	-	-	-	6.01.66
-	-	-	-	-	-	-	-	-	-	3	3	-	3	3	6.01.67
-	-	-	-	-	-	-	-	-	-	23	42	-	23	42	6.01.L
-	-	-	-	-	-	-	-	-	-	5	8	-	5	8	6.01.68
-	-	-	-	-	-	-	-	-	-	18	34	-	18	34	6.01.69
4	245	1	109	-	-	-	-	-	-	6.177	12.441	1	6.178	12.441	6.02
1	52	-	-	-	-	-	-	-	-	3.136	6.185	-	3.136	6.185	6.02.A
-	-	-	-	-	-	-	-	-	-	420	770	-	420	770	6.02.01
-	-	-	-	-	-	-	-	-	-	88	139	-	88	139	6.02.02
-	-	-	-	-	-	-	-	-	-	131	389	-	131	389	6.02.03
-	-	-	-	-	-	-	-	-	-	89	157	-	89	157	6.02.04
-	-	-	-	-	-	-	-	-	-	165	260	-	165	260	6.02.05
-	-	-	-	-	-	-	-	-	-	372	605	-	372	605	6.02.06
-	-	-	-	-	-	-	-	-	-	208	702	-	208	702	6.02.07
-	-	-	-	-	-	-	-	-	-	92	240	-	92	240	6.02.08
-	-	-	-	-	-	-	-	-	-	401	687	-	401	687	6.02.09
-	-	-	-	-	-	-	-	-	-	85	157	-	85	157	6.02.10
-	-	-	-	-	-	-	-	-	-	139	243	-	139	243	6.02.11
-	-	-	-	-	-	-	-	-	-	226	421	-	226	421	6.02.12
-	-	-	-	-	-	-	-	-	-	1	20	-	1	20	6.02.13
-	-	-	-	-	-	-	-	-	-	3	8	-	3	8	6.02.14
1	52	-	-	-	-	-	-	-	-	716	1.387	-	716	1.387	6.02.15
-	-	-	-	-	-	-	-	-	-	983	1.860	-	983	1.860	6.02.B
-	-	-	-	-	-	-	-	-	-	51	120	-	51	120	6.02.16
-	-	-	-	-	-	-	-	-	-	278	416	-	278	416	6.02.17
-	-	-	-	-	-	-	-	-	-	256	574	-	256	574	6.02.18
-	-	-	-	-	-	-	-	-	-	161	285	-	161	285	6.02.19
-	-	-	-	-	-	-	-	-	-	155	311	-	155	311	6.02.20
-	-	-	-	-	-	-	-	-	-	4	6	-	4	6	6.02.21
-	-	-	-	-	-	-	-	-	-	50	95	-	50	95	6.02.22
-	-	-	-	-	-	-	-	-	-	10	16	-	10	16	6.02.23
-	-	-	-	-	-	-	-	-	-	8	21	-	8	21	6.02.24
-	-	-	-	-	-	-	-	-	-	10	16	-	10	16	6.02.25
-	-	-	-	-	-	-	-	-	-	706	1.476	-	706	1.476	6.02.C
-	-	-	-	-	-	-	-	-	-	14	38	-	14	38	6.02.26
-	-	-	-	-	-	-	-	-	-	7	13	-	7	13	6.02.27
-	-	-	-	-	-	-	-	-	-	97	264	-	97	264	6.02.28
-	-	-	-	-	-	-	-	-	-	1	1	-	1	1	6.02.29
-	-	-	-	-	-	-	-	-	-	44	62	-	44	62	6.02.30
-	-	-	-	-	-	-	-	-	-	3	3	-	3	3	6.02.31
-	-	-	-	-	-	-	-	-	-	3	9	-	3	9	6.02.32
-	-	-	-	-	-	-	-	-	-	120	222	-	120	222	6.02.33
-	-	-	-	-	-	-	-	-	-	72	159	-	72	159	6.02.34
-	-	-	-	-	-	-	-	-	-	235	512	-	235	512	6.02.35
-	-	-	-	-	-	-	-	-	-	4	10	-	4	10	6.02.36
-	-	-	-	-	-	-	-	-	-	40	83	-	40	83	6.02.37
-	-	-	-	-	-	-	-	-	-	41	59	-	41	59	6.02.38
-	-	-	-	-	-	-	-	-	-	25	41	-	25	41	6.02.39
1	61	-	-	-	-	-	-	-	-	297	773	1	298	773	6.02.D
1	61	-	-	-	-	-	-	-	-	35	231	1	36	231	6.02.40
-	-	-	-	-	-	-	-	-	-	50	129	-	50	129	6.02.41
-	-	-	-	-	-	-	-	-	-	212	413	-	212	413	6.02.42
-	-	-	-	-	-	-	-	-	-	220	442	-	220	442	6.02.E
-	-	-	-	-	-	-	-	-	-	80	228	-	80	228	6.02.43
-	-	-	-	-	-	-	-	-	-	18	30	-	18	30	6.02.44
-	-	-	-	-	-	-	-	-	-	79	117	-	79	117	6.02.45
-	-	-	-	-	-	-	-	-	-	43	67	-	43	67	6.02.46
-	-	-	-	-	-	-	-	-	-	259	464	-	259	464	6.02.F
-	-	-	-	-	-	-	-	-	-	24	65	-	24	65	6.02.47
-	-	-	-	-	-	-	-	-	-	99	164	-	99	164	6.02.48
-	-	-	-	-	-	-	-	-	-	27	50	-	27	50	6.02.49
-	-	-	-	-	-	-	-	-	-	109	185	-	109	185	6.02.50

Segue Tav. 7 - Unità locali per numero di addetti e per ramo,

N. classificazione	RAMI, CLASSI, SOTTOCLASSI E CATEGORIE DI ATTIVITÀ ECONOMICA	UNITÀ LOCALI											
		1		2		3-5		6-9		10-19		20-49	
		Unità locali	Unità locali	Unità locali	Addetti	Unità locali	Addetti	Unità locali	Addetti	Unità locali	Addetti		
6.02 G	Articoli vari - Grandi magazzini . .	291	215	58	199	8	52	-	-	-	1	28	
6.02.51	App. ottici, fotogr., strum. precis.	35	38	10	35	-	-	-	-	-	-	-	
6.02.52	Art. sportivi, attr. sport e camp.	19	11	3	9	-	-	-	-	-	-	-	
6.02.53	Gioielli, orific., argent. e orolog.	39	43	16	52	2	13	-	-	-	-	-	
6.02.54	Armi e munizioni	16	6	1	3	-	-	-	-	-	-	-	
6.02.55	Combustibili per uso domestico .	33	25	1	3	1	8	-	-	-	-	-	
6.02.56	Giocattoli, art. per l'infanzia. . .	38	18	5	15	1	6	-	-	-	-	-	
6.02.57	Art. gomma, effetti vest. gommati	2	5	1	3	-	-	-	-	-	-	-	
6.02.58	Mater. da costruzione	10	8	4	17	-	-	-	-	-	-	-	
6.02.59	Spagni, cordami, sacchi, tele luta.	-	1	-	-	-	-	-	-	-	-	-	
6.02.60	Fiori, piante ornam. e sem. giard.	55	29	8	29	1	6	-	-	-	-	-	
6.02.61	Animali vivi	3	1	1	3	-	-	-	-	-	-	-	
6.02.62	Sementi, concimi, antiparassitari .	32	16	4	14	-	-	-	-	-	-	-	
6.02.63	Grandi mag. e mag. a prezzo unico	-	-	1	4	-	-	-	-	-	1	28	
6.02.64	Forn. di bordo, casermaggio, ecc.	-	2	2	8	1	7	-	-	-	-	-	
6.02.65	Mobili, indum. e oggetti usati . .	4	2	1	4	-	-	-	-	-	-	-	
6.02.66	Articoli vari n.a.c.	5	10	-	-	2	12	-	-	-	-	-	
6.03	Commercio ambulante	518	259	23	73	-	-	-	-	-	-	-	
6.03.01	Generi alimentari	223	100	10	32	-	-	-	-	-	-	-	
6.03.02	Generi non alimentari	295	159	13	41	-	-	-	-	-	-	-	
6.04	Intermediari comm., impr. immo- bil., ag. mediaz., mag. depos. .	128	54	15	53	4	30	1	12	2	70		
6.04.01	Agenti e rappresentanti	35	15	5	19	3	21	-	-	-	-	-	
6.04.02	Impr. immobil. per compr. immob.	8	3	1	3	-	-	-	-	-	-	-	
6.04.03	Ag. mediaz. compr. e loc. immob.	69	28	5	15	-	-	1	12	-	-	-	
6.04.04	Mag. generali e mag. cust. e dep.	15	8	4	16	1	9	-	-	2	70		
6.04.05	Mag. frigoriferi, conto terzi . . .	1	-	-	-	-	-	-	-	-	-	-	
6.05	Noleggio di beni mobili	4	1	-	-	-	-	-	-	-	-	-	
6.05.01	Macchinari e attrezz. varie.	1	-	-	-	-	-	-	-	-	-	-	
6.05.02	Macch. scriv., contabili, elettron.	-	-	-	-	-	-	-	-	-	-	-	
6.05.03	Autovetture	2	-	-	-	-	-	-	-	-	-	-	
6.05.04	Altri mezzi di trasporto.	-	1	-	-	-	-	-	-	-	-	-	
6.05.05	Oggetti vari	1	-	-	-	-	-	-	-	-	-	-	
6.06	Alberghi e pubblici esercizi . . .	1.163	1.039	695	2.444	76	518	12	156	11	307		
6.06.01	Esercizi alberghieri	529	300	295	1.054	45	311	9	117	8	212		
6.06.02	Esercizi extraalberghieri.	29	16	19	72	-	1	11	-	-	-		
6.06.03	Ristoranti, trattorie, rosticcerie. .	211	247	176	618	19	126	1	13	2	70		
6.06.04	Caffè, bar ed esercizi simili	394	476	205	700	12	81	1	15	1	25		
7	Trasporti e comunicazioni. . .	564	187	130	493	63	452	46	588	28	924		
7.01	Trasporti terrestri.	480	107	63	234	28	206	18	215	8	261		
7.01.01	Ferrovie dello Stato.	-	1	1	5	9	71	4	55	2	76		
7.01.02	Ferrovie in concessione	-	-	-	-	1	6	1	11	-	-		
7.01.03	Eserc. vagoni letto e vag. ristor.	-	-	-	-	-	-	-	-	-	-		
7.01.04	Trasp. urbani ed extraurb. persone con metrop., tram, filobus, autol.	2	2	8	32	2	14	2	20	1	27		
7.01.05	Trasp. urbani ed extraurb. persone con veicoli da piazza o rimessa	92	10	7	25	3	25	-	-	-	-		
7.01.06	Trasp. urbani ed extraurb. merci	384	93	45	165	13	90	11	129	4	123		
7.01.07	Trasp. specializz. persone e merci	1	1	2	7	-	-	-	-	1	35		
7.01.08	Trasporti per condotta	-	-	-	-	-	-	-	-	-	-		
7.01.09	Trasporti terrestri n.a.c.	1	-	-	-	-	-	-	-	-	-		
7.02	Trasp. marittimi, lacuali e fluviali	4	-	2	6	-	-	-	-	2	57		
7.02.01	Navigazione di cabotaggio.	2	-	-	-	-	-	-	-	1	35		
7.02.02	Navigazione internazionale	-	-	1	3	-	-	-	-	1	22		
7.02.03	Navigazione interna	2	-	1	3	-	-	-	-	-	-		
7.03	Trasporti aerei	-	-	-	-	-	-	-	-	-	-		
7.03.01	Trasp. eserc. da comp. di bandiera	-	-	-	-	-	-	-	-	-	-		
7.03.02	Trasp. intern. eserc. da comp. est.	-	-	-	-	-	-	-	-	-	-		
7.03.03	Trasp. a carattere discontinuo . . .	-	-	-	-	-	-	-	-	-	-		
7.03.04	Servizi aerei n.a.c.	-	-	-	-	-	-	-	-	-	-		
7.04	Attiv. complementare ai trasporti	18	8	9	37	8	58	3	47	4	144		
7.04.01	Trasporti terrestri	18	8	8	33	7	49	2	35	2	66		
7.04.02	Trasporti marittimi	-	-	1	4	1	9	-	-	2	78		
7.04.03	Trasporti di navigaz. interna	-	-	-	-	-	-	-	-	-	-		
7.04.04	Trasporti aerei	-	-	-	-	-	-	1	12	-	-		
7.05	Servizi ausiliari dei trasporti. . .	37	26	31	124	12	84	13	186	7	233		
7.05.01	Serv. aus. delle ferrovie.	2	-	-	-	1	7	-	-	1	30		

classe, sottoclasse e categoria di attività economica

CON ADDETTI

CON ADDETTI												UNITÀ LOCALI SENZA ADDETTI	TOTALE		N. classificazione
50-99		100-199		200-499		500-999		1000 e oltre		Totale			Unità locali	Addetti	
Unità locali	Addetti	Unità locali	Addetti	Unità locali	Addetti	Unità locali	Addetti	Unità locali	Addetti	Unità locali	Addetti				
2	132	1	109	-	-	-	-	-	-	576	1.241	-	576	1.241	6.02 G
-	-	-	-	-	-	-	-	-	-	83	146	-	83	146	6.02.51
-	-	-	-	-	-	-	-	-	-	33	50	-	33	50	6.02.52
-	-	-	-	-	-	-	-	-	-	100	190	-	100	190	6.02.53
-	-	-	-	-	-	-	-	-	-	23	31	-	23	31	6.02.54
-	-	-	-	-	-	-	-	-	-	60	94	-	60	94	6.02.55
-	-	-	-	-	-	-	-	-	-	62	95	-	62	95	6.02.56
-	-	-	-	-	-	-	-	-	-	8	15	-	8	15	6.02.57
-	-	-	-	-	-	-	-	-	-	22	43	-	22	43	6.02.58
-	-	-	-	-	-	-	-	-	-	1	2	-	1	2	6.02.59
-	-	-	-	-	-	-	-	-	-	93	148	-	93	148	6.02.60
-	-	-	-	-	-	-	-	-	-	5	8	-	5	8	6.02.61
-	-	-	-	-	-	-	-	-	-	52	78	-	52	78	6.02.62
2	132	1	109	-	-	-	-	-	-	5	273	-	5	273	6.02.63
-	-	-	-	-	-	-	-	-	-	5	19	-	5	19	6.02.64
-	-	-	-	-	-	-	-	-	-	7	12	-	7	12	6.02.65
-	-	-	-	-	-	-	-	-	-	17	37	-	17	37	6.02.66
-	-	-	-	-	-	-	-	-	-	800	1.109	-	800	1.109	6.03
-	-	-	-	-	-	-	-	-	-	333	455	-	333	455	6.03.01
-	-	-	-	-	-	-	-	-	-	467	654	-	467	654	6.03.02
-	-	-	-	-	-	-	-	-	-	204	401	79	283	401	6.04
-	-	-	-	-	-	-	-	-	-	58	105	-	58	105	6.04.01
-	-	-	-	-	-	-	-	-	-	12	17	-	12	17	6.04.02
-	-	-	-	-	-	-	-	-	-	103	152	-	103	152	6.04.03
-	-	-	-	-	-	-	-	-	-	30	126	79	109	126	6.04.04
-	-	-	-	-	-	-	-	-	-	1	1	-	1	1	6.04.05
-	-	-	-	-	-	-	-	-	-	5	6	-	5	6	6.05
-	-	-	-	-	-	-	-	-	-	1	1	-	1	1	6.05.01
-	-	3	-	-	-	-	-	-	-	-	-	-	-	-	6.05.02
-	-	-	-	-	-	-	-	-	-	2	2	-	2	2	6.05.03
-	-	-	-	-	-	-	-	-	-	1	2	-	1	2	6.05.04
-	-	-	-	-	-	-	-	-	-	1	1	-	1	1	6.05.05
-	-	-	-	-	-	-	-	-	-	2.996	6.666	2	2.998	6.666	6.06
-	-	-	-	-	-	-	-	-	-	1.186	2.823	1	1.187	2.823	6.06.01
-	-	-	-	-	-	-	-	-	-	65	144	-	65	144	6.06.02
-	-	-	-	-	-	-	-	-	-	656	1.532	1	657	1.532	6.06.03
-	-	-	-	-	-	-	-	-	-	1.089	2.167	-	1.089	2.167	6.06.04
12	820	11	1.493	3	748	-	-	2	2.486	1.046	8.942	-	1.046	8.942	7
6	434	4	574	2	496	-	-	1	1.370	717	4.484	-	717	4.484	7.01
2	173	2	237	1	272	-	-	1	1.370	23	2.261	-	23	2.261	7.01.01
-	-	-	-	-	-	-	-	-	-	2	17	-	2	17	7.01.02
-	-	-	-	-	-	-	-	-	-	-	-	-	-	-	7.01.03
3	206	1	165	-	-	-	-	-	-	21	470	-	21	470	7.01.04
-	-	-	-	-	-	-	-	-	-	112	162	-	112	162	7.01.05
1	55	-	-	-	-	-	-	-	-	551	1.132	-	551	1.132	7.01.06
-	-	1	172	1	224	-	-	-	-	7	441	-	7	441	7.01.07
-	-	-	-	-	-	-	-	-	-	-	-	-	-	-	7.01.08
-	-	-	-	-	-	-	-	-	-	1	1	-	1	1	7.01.09
1	68	1	168	-	-	-	-	-	-	10	303	-	10	303	7.02
-	-	-	-	-	-	-	-	-	-	3	37	-	3	37	7.02.01
1	68	1	168	-	-	-	-	-	-	4	261	-	4	261	7.02.02
-	-	-	-	-	-	-	-	-	-	3	5	-	3	5	7.02.03
-	-	-	-	-	-	-	-	-	-	-	-	-	-	-	7.03
-	-	-	-	-	-	-	-	-	-	-	-	-	-	-	7.03.01
-	-	-	-	-	-	-	-	-	-	-	-	-	-	-	7.03.02
-	-	-	-	-	-	-	-	-	-	-	-	-	-	-	7.03.03
-	-	-	-	-	-	-	-	-	-	-	-	-	-	-	7.03.04
1	56	1	105	-	-	-	-	-	-	52	481	-	52	481	7.04
1	56	-	-	-	-	-	-	-	-	46	273	-	46	273	7.04.01
-	-	1	105	-	-	-	-	-	-	5	196	-	5	196	7.04.02
-	-	-	-	-	-	-	-	-	-	-	-	-	-	-	7.04.03
-	-	-	-	-	-	-	-	-	-	1	12	-	1	12	7.04.04
-	-	4	490	-	-	-	-	1	1.116	131	2.322	-	131	2.322	7.05
-	-	1	106	-	-	-	-	-	-	5	145	-	5	145	7.05.01

Segue Tav. 7 - Unità locali per numero di addetti e per ramo,

N. classificazione	RAMI, CLASSI, SOTTOCLASSI E CATEGORIE DI ATTIVITÀ ECONOMICA	UNITÀ LOCALI									
		1	2	3-5		6-9		10-19		20-49	
		Unità locali	Unità locali	Unità locali	Addetti	Unità locali	Addetti	Unità locali	Addetti	Unità locali	Addetti
7.05.02	Serv. aus. trasp. mar., lac. e fluv.	4	1	2	6	3	22	4	56	1	46
7.05.03	Serv. aus. trasp. aerei.	-	-	1	5	-	-	-	-	-	-
7.05.04	Serv. portab., carico, scar. e facch.	2	5	1	4	1	7	3	40	4	130
7.05.05	Agenzie di viaggi e turismo	12	11	8	31	-	-	1	16	1	27
7.05.06	Spedizionieri, agenz. oper. dogan.	17	9	19	78	7	48	5	74	-	-
7.06	Comunicazioni.	25	46	25	92	15	104	12	140	7	229
7.06.01	Ammin. delle Poste e Telecomun.	14	43	22	82	15	104	12	140	7	229
7.06.02	Serv. postelegrafonici	1	1	-	-	-	-	-	-	-	-
7.06.03	Serv. telefonici	10	2	3	10	-	-	-	-	-	-
7.06.04	Serv. radiocomunicazioni e telev..	-	-	-	-	-	-	-	-	-	-
8	Credito, assicuraz., impr. finanz. controllo, gest. esattor.	78	61	52	199	39	275	12	145	12	371
8.01	Credito.	6	11	18	72	21	148	8	99	11	324
8.01 A	Imprese bancarie	6	11	17	69	20	142	8	99	11	324
8.01.01	Autorità bancarie centrali	-	-	-	-	-	-	-	-	1	41
8.01.02	Ist. credito di diritto pubblico . .	-	-	4	15	2	17	2	33	4	102
8.01.03	Altre az. cred. e ist. centr. di cat.	4	8	13	54	18	125	6	66	6	181
8.01.04	Serv. ausiliari del credito	2	3	-	-	-	-	-	-	-	-
8.01 B	Ist. speciali cred. e ist. finanz. . . .	-	-	1	3	1	6	-	-	-	-
8.01.05	Ist. e sez. speciali di credito. . . .	-	-	-	-	1	6	-	-	-	-
8.01.06	Istituzioni finanziarie	-	-	1	3	-	-	-	-	-	-
8.02	Assicurazione	53	37	23	84	9	64	2	25	-	-
8.02.01	Assicuraz. ramo vita e capit.	-	-	-	-	-	-	-	-	-	-
8.02.02	Assicuraz. ramo danni.	3	-	1	4	-	-	-	-	-	-
8.02.03	Assicuraz. mista	6	1	-	-	1	6	-	-	-	-
8.02.04	Serv. ausil. dell'assicuraz.	44	36	22	80	8	58	2	25	-	-
8.03	Impr. finanz. controllo, gest. esatt.	19	13	11	43	9	63	2	21	1	47
8.03.01	Impr. finanziarie di controllo	-	-	-	-	-	-	-	-	-	-
8.03.02	Impr. ed enti di gest. esattoriali . .	19	13	11	43	9	63	2	21	1	47
9	Servizi.	987	432	271	939	31	225	14	163	9	257
9.01	Servizi per l'igiene e la pulizia	603	331	185	636	16	117	6	75	9	257
9.01.01	Serv. igiene ed estet. persona	487	237	133	460	5	38	-	-	-	-
9.01.02	Lavatura, tintura, stirat. e affini . .	86	78	44	152	7	47	-	-	1	20
9.01.03	Servizi pulizia.	7	1	-	-	1	6	-	-	1	23
9.01.04	Serv. nettezza urbana	5	1	2	6	3	26	5	60	6	193
9.01.05	Cern., incen. e trasf. biol. immond.	-	1	-	-	-	-	1	15	-	-
9.01.06	Servizi funebri	8	10	5	15	-	-	-	-	-	-
9.01.07	Amministr. di cimiteri	10	3	1	3	-	-	-	-	1	21
9.02	Serv. dello spettacolo e ricreativi.	334	58	47	163	14	102	8	88	-	-
9.02.01	Distribuzione di films	-	-	2	7	-	-	-	-	-	-
9.02.02	Trasmis. radiofoniche e telev.	-	-	-	-	1	7	-	-	-	-
9.02.03	Eserc. sale cinematografiche	22	9	17	62	11	81	7	78	-	-
9.02.04	Serv. dello spettacolo	-	1	-	-	-	-	-	-	-	-
9.02.05	Stab. balneari mar., lac. e fluv. . . .	283	38	20	69	1	6	-	-	-	-
9.02.06	Altri serv. dello spett. e ricr.	29	10	8	25	1	8	1	10	-	-
9.03	Servizi sanitari	-	-	-	-	-	-	-	-	-	-
9.03 B	Serv. sanitari privati	-	-	-	-	-	-	-	-	-	-
9.03.08	Stab. idropinici e idrotermali	-	-	-	-	-	-	-	-	-	-
9.04	Servizi per l'istruzione.	11	15	14	46	-	-	-	-	-	-
9.04.05	Scuole guida, pilotaggio e simili.	11	15	14	46	-	-	-	-	-	-
9.05	Serv. legali, commerciali e tecnici	-	1	1	5	-	-	-	-	-	-
9.05.03	Studi ric. di mercato e cons. org.	-	-	1	5	-	-	-	-	-	-
9.05.05	Studi anal. chimiche e merceol. . . .	-	1	-	-	-	-	-	-	-	-
9.08	Serv. vari, non altrove classificati.	39	27	24	89	1	6	-	-	-	-
9.08.01	Agenzie di pubblicità	4	5	3	12	-	-	-	-	-	-
9.08.02	Ag. inform. per la stampa, inform. commerciali, richieste certif.	7	3	4	18	-	-	-	-	-	-
9.08.03	Gestione di immobili	10	3	1	3	-	-	-	-	-	-
9.08.04	Centri meccan., elettron. per c.t.	-	-	-	-	1	6	-	-	-	-
9.08.05	Copisterie	2	2	2	6	-	-	-	-	-	-
9.08.06	Ag. distrib. libri, giornali, riv. . . .	3	6	4	16	-	-	-	-	-	-
9.08.07	Ric. lotto, lotterie, conc. pronost.	9	7	9	31	-	-	-	-	-	-
9.08.08	Gestione pubblici mercati	4	1	1	3	-	-	-	-	-	-
	TOTALE	8.514	5.379	3.304	11.827	735	5.187	365	4.802	216	6.504

classe, sottoclasse e categoria di attività economica

CON ADDETTI												UNITÀ LOCALI SENZA ADDETTI	TOTALE		N. classificazione
50-99		100-199		200-499		500-999		1000 e oltre		Totale			Unità locali	Addetti	
Unità locali	Addetti	Unità locali	Addetti	Unità locali	Addetti	Unità locali	Addetti	Unità locali	Addetti	Unità locali	Addetti				
-	-	1	147	-	-	-	-	-	-	16	283	-	16	283	7.05.02
-	-	-	-	-	-	-	-	-	-	1	5	-	1	5	7.05.03
-	-	2	237	-	-	-	-	1	1.116	19	1.546	-	19	1.546	7.05.04
-	-	-	-	-	-	-	-	-	-	33	108	-	33	108	7.05.05
-	-	-	-	-	-	-	-	-	-	57	235	-	57	235	7.05.06
4	262	1	156	1	252	-	-	-	-	136	1.352	-	136	1.352	7.06
3	172	1	156	-	-	-	-	-	-	117	983	-	117	983	7.06.01
-	-	-	-	-	-	-	-	-	-	2	3	-	2	3	7.06.02
1	90	-	-	1	252	-	-	-	-	17	366	-	17	366	7.06.03
-	-	-	-	-	-	-	-	-	-	-	-	-	-	-	7.06.04
3	218	-	-	-	-	-	-	-	-	257	1.408	4	261	1.408	8
3	218	-	-	-	-	-	-	-	-	78	889	4	82	889	8.01
3	218	-	-	-	-	-	-	-	-	76	880	4	80	880	8.01 A
-	-	-	-	-	-	-	-	-	-	1	41	-	1	41	8.01.01
1	56	-	-	-	-	-	-	-	-	13	223	-	13	223	8.01.02
2	162	-	-	-	-	-	-	-	-	57	608	4	61	608	8.01.03
-	-	-	-	-	-	-	-	-	-	5	8	-	5	8	8.01.04
-	-	-	-	-	-	-	-	-	-	2	9	-	2	9	8.01 B
-	-	-	-	-	-	-	-	-	-	1	6	-	1	6	8.01.05
-	-	-	-	-	-	-	-	-	-	1	3	-	1	3	8.01.06
-	-	-	-	-	-	-	-	-	-	124	300	-	124	300	8.02
-	-	-	-	-	-	-	-	-	-	-	-	-	-	-	8.02.01
-	-	-	-	-	-	-	-	-	-	4	7	-	4	7	8.02.02
-	-	-	-	-	-	-	-	-	-	8	14	-	8	14	8.02.03
-	-	-	-	-	-	-	-	-	-	112	279	-	112	279	8.02.04
-	-	-	-	-	-	-	-	-	-	55	219	-	55	219	8.03
-	-	-	-	-	-	-	-	-	-	-	-	-	-	-	8.03.01
-	-	-	-	-	-	-	-	-	-	55	219	-	55	219	8.03.02
1	63	1	155	-	-	-	-	-	-	1.746	3.653	35	1.781	3.653	9
1	63	1	155	-	-	-	-	-	-	1.152	2.568	2	1.154	2.568	9.01
-	-	-	-	-	-	-	-	-	-	862	1.459	-	862	1.459	9.01.01
-	-	-	-	-	-	-	-	-	-	216	461	-	216	461	9.01.02
1	63	-	-	-	-	-	-	-	-	11	101	-	11	101	9.01.03
-	-	1	155	-	-	-	-	-	-	23	447	-	23	447	9.01.04
-	-	-	-	-	-	-	-	-	-	2	17	-	2	17	9.01.05
-	-	-	-	-	-	-	-	-	-	23	43	-	23	43	9.01.06
-	-	-	-	-	-	-	-	-	-	15	40	2	17	40	9.01.07
-	-	-	-	-	-	-	-	-	-	461	803	33	494	803	9.02
-	-	-	-	-	-	-	-	-	-	2	7	-	2	7	9.02.01
-	-	-	-	-	-	-	-	-	-	1	7	-	1	7	9.02.02
-	-	-	-	-	-	-	-	-	-	66	261	5	71	261	9.02.03
-	-	-	-	-	-	-	-	-	-	1	2	-	1	2	9.02.04
-	-	-	-	-	-	-	-	-	-	342	434	28	370	434	9.02.05
-	-	-	-	-	-	-	-	-	-	49	92	-	49	92	9.02.06
-	-	-	-	-	-	-	-	-	-	-	-	-	-	-	9.03
-	-	-	-	-	-	-	-	-	-	-	-	-	-	-	9.03 B
-	-	-	-	-	-	-	-	-	-	-	-	-	-	-	9.03.08
-	-	-	-	-	-	-	-	-	-	40	87	-	40	87	9.04
-	-	-	-	-	-	-	-	-	-	40	87	-	40	87	9.04.05
-	-	-	-	-	-	-	-	-	-	2	7	-	2	7	9.05
-	-	-	-	-	-	-	-	-	-	1	5	-	1	5	9.05.03
-	-	-	-	-	-	-	-	-	-	1	2	-	1	2	9.05.05
-	-	-	-	-	-	-	-	-	-	91	188	-	91	188	9.08
-	-	-	-	-	-	-	-	-	-	12	26	-	12	26	9.08.01
-	-	-	-	-	-	-	-	-	-	14	31	-	14	31	9.08.02
-	-	-	-	-	-	-	-	-	-	14	19	-	14	19	9.08.03
-	-	-	-	-	-	-	-	-	-	1	6	-	1	6	9.08.04
-	-	-	-	-	-	-	-	-	-	6	12	-	6	12	9.08.05
-	-	-	-	-	-	-	-	-	-	13	31	-	13	31	9.08.06
-	-	-	-	-	-	-	-	-	-	25	54	-	25	54	9.08.07
-	-	-	-	-	-	-	-	-	-	6	9	-	6	9	9.08.08
60	4.129	31	4.362	17	5.348	3	1.997	7	11.527	18.631	74.955	132	18.763	74.955	

Tav. 11 - Addetti alle unità locali per categoria posizionale, sesso e per ramo, classe e sottoclasse di attività economica

A — TOTALE

N. classificazione	RAMI, CLASSI E SOTTOCLASSI DI ATTIVITÀ ECONOMICA	IMPRENDITORI, TITOLARI, SOCI DI COOPERATIVA	FAMILIARI COADIUVANTI	DIRIGENTI, IMPIEGATI E CATEGORIE SPECIALI	OPERAI SPECIALIZZATI E QUALIFICATI	OPERAI COMUNI E MANOVALI	APPRENDISTI	ALTRO PERSONALE (Sorveglianti, custodi, ecc.)	TOTALE
1	Agricoltura, foreste, caccia e pesca	139	49	2	11	87	-	1	289
1.03	Foreste	32	7	-	8	23	-	-	70
1.05	Pesca	54	38	-	-	56	-	-	148
1.05 A	Pesca e allevamenti in acque dolci	-	-	-	-	-	-	-	-
1.05 B	Pesca e allevamenti in acque marine e lagunari	54	38	-	-	56	-	-	148
1.06	Attività connesse con l'agricoltura	53	4	2	3	8	-	1	71
1.06 A	Attività trasformatrici annesse ad aziende agricole che lavorano prodotti propri	19	1	-	1	-	-	-	21
1.06 B	Attività di trasformaz., conservazione, raccolta e vendita prod. agric., in forma associata	9	-	-	1	-	-	-	10
1.06 C	Esercizio di macchine agricole	20	3	-	1	6	-	-	30
1.06 D	Altre associazioni operanti nell'agricoltura	5	-	2	-	2	-	1	10
2	Industrie estrattive	34	2	31	190	80	2	-	339
2.01	Estrazione di minerali metalliferi	-	-	-	-	-	-	-	-
2.02	Estrazione di minerali non metalliferi	34	2	31	190	80	2	-	339
2.02 A	Estraz. di combustibili solidi, liquidi e gassosi	-	-	-	-	-	-	-	-
2.02 B	Estrazione di altri minerali non metalliferi	1	-	-	-	1	-	-	2
2.02 C	Estrazione di materiali di cava	33	2	31	190	79	2	-	337
3	Industrie manifatturiere	3.076	693	4.296	12.311	5.164	1.039	263	26.842
3.01	Industrie alimentari e affini	304	147	100	308	302	76	10	1.247
3.01 A	Industria molitoria e della pastificazione	159	89	2	77	42	19	1	389
3.01 B	Industria dolciaria	36	23	2	36	19	39	-	155
3.01 C	Industria conserviera	28	16	45	84	126	16	5	320
3.01 D	Industria casearia	7	2	10	28	12	2	1	62
3.01 E	Industria dei grassi vegetali e animali	53	7	28	45	44	-	3	180
3.01 F	Industrie alimentari varie	4	3	-	2	-	-	-	9
3.01 G	Industria bevande alcoliche e distillaz. di alcool	3	1	2	-	4	-	-	10
3.01 H	Industria idrominerale e bevande analcoliche	14	6	11	36	55	-	-	122
3.02	Industria del tabacco	-	-	-	-	-	-	-	-
3.03	Industrie tessili	46	9	49	329	35	18	-	486
3.03 A	Industria laniera	4	1	-	-	2	-	-	7
3.03 B	Industria cotoniera	-	-	43	201	19	13	-	276
3.03 C	Industria della seta	-	-	-	-	-	-	-	-
3.03 D	Industria canapa, lino, iuta e simili	-	-	-	-	-	-	-	-
3.03 E	Lavorazione fibre chimiche (artific. e sintetiche)	-	-	-	-	-	-	-	-
3.03 F	Industria delle maglie e calze	39	8	6	128	14	5	-	200
3.03 G	Altre industrie tessili	3	-	-	-	-	-	-	3
3.04	Industrie vestiario, abbigl., arredam. e affini	391	68	10	162	183	100	2	916
3.05	Industrie delle calzature	134	14	-	4	2	1	-	155
3.06	Industrie delle pelli e del cuoio	10	4	6	30	9	2	-	61
3.07	Industrie del legno	516	142	138	527	284	112	6	1.725
3.07 A	Industria del legno, del sughero e affini	484	134	6	165	166	77	-	1.032
3.07 B	Industria veicoli e carpenteria navale in legno	32	8	132	362	118	35	6	693
3.08	Industrie mobilio e arredamento in legno	73	12	3	10	14	5	-	117
3.09	Industrie metallurgiche	9	-	361	1.182	200	1	53	1.806
3.10	Industrie meccaniche	1.251	191	490	1.459	647	586	25	4.649
3.10 A	Fonderie di 2ª fusione	14	2	27	74	25	15	1	158
3.10 B	Carpenter. metallica, arredi, apparecchi termici	119	21	142	564	232	221	19	1.318
3.10 C	Macchine motr., appar. imp. sollev. e trasp.	4	-	-	2	4	3	-	13
3.10 D	Macchine utensili e utensileria	1	1	2	3	-	-	-	7
3.10 E	Macchine operatrici per agricoltura e industria	14	3	110	171	64	13	-	375
3.10 F	Minuteria metallica, stoviglie, armi e munizioni	29	6	20	47	60	13	1	176
3.10 G	Meccanica di precisione e affini	4	1	2	1	2	2	-	12
3.10 H	Apparecchi elettrici e di telecomunicazioni	8	2	118	275	103	11	-	517
3.10 I	Officine meccaniche	1.058	155	69	322	157	308	4	2.073
3.11	Costruzione mezzi di trasporto	10	2	711	1.656	1.347	35	63	3.824
3.12	Lavorazione minerali non metalliferi	113	31	277	1.233	1.017	18	9	2.698
3.13	Ind. chimiche e derivati petrolio e carbone	16	1	2.108	5.273	949	4	94	8.445
3.13 A	Industria prodotti chimici di base	6	-	591	2.123	225	3	56	3.004
3.13 B	Industria prodotti chimici per industria e agric.	5	-	45	47	27	-	-	124
3.13 C	Industria prodotti farmaceutici	2	-	7	16	16	-	-	41
3.13 D	Industria prod. chimici per cons. non industr.	3	1	1.148	2.258	620	1	1	4.032
3.13 E	Industria derivati petrolio e carbone	-	-	317	829	61	-	37	1.244
3.14	Industrie della gomma	18	6	2	3	12	6	-	47
3.15	Prod. cellulosa per tessuti e fibre chimiche	-	-	-	-	-	-	-	-
3.16	Industrie della carta e cartotecnica	19	12	7	40	28	10	-	116
3.17	Industrie poligrafiche ed editoriali	60	17	7	64	10	36	-	194
3.18	Industrie foto-fono-cinematografiche	68	29	-	-	-	9	1	107
3.19	Industrie prodotti materie plastiche	21	5	27	29	122	19	-	223
3.20	Industrie manifatturiere varie	17	3	-	2	3	1	-	26
4	Costruzioni e installazione di impianti	1.543	150	437	3.765	2.789	154	9	8.847
4.01	Industrie delle costruzioni	1.268	107	347	3.245	2.495	61	7	7.530
4.02	Industrie dell'installazione di impianti	275	43	90	520	294	93	2	1.317
5	Energia elettrica, vapore, gas e acqua	30	1	414	662	82	-	2	1.191
5.01	Prod. e distrib. energia elettrica, vapore	2	1	301	556	28	-	-	888
5.02	Produzione e distribuzione di gas	3	-	62	73	28	-	-	166
5.03	Raccolta e distribuzione di acqua	25	-	51	33	26	-	2	137

Segue Tav. 11 - Addetti alle unità locali per categoria posizionale, sesso e per ramo, classe e sottoclasse di attività economica

Segue A — TOTALE

N. classificazione	RAMI, CLASSI E SOTTOCLASSI DI ATTIVITÀ ECONOMICA	IMPREDITORI, TITOLARI, SOCI DI COOPERATIVA	FAMILIARI COADIUVANTI	DIRIGENTI, IMPIEGATI E CATEGORIE SPECIALI	OPERAI SPECIALIZZATI E QUALIFICATI	OPERAI COMUNI E MANOVALI	APPRENDISTI	ALTRO PERSONALE (Sorveglianti, custodi, ecc.)	TOTALE
6	Commercio	10.964	6.412	1.948	1.358	1.870	678	214	23.444
6.01	Commercio all'ingrosso	712	300	716	397	618	57	21	2.821
6.01 A	Materie prime agricole e tessili, animali vivi e semiprodotti di origine vegetale e animale	34	18	16	19	30	-	-	117
6.01 B	Prodotti alimentari e bevande	431	197	327	193	451	24	13	1.636
6.01 C	Combustibili, minerali, metalli e prodotti chimici	44	9	126	100	47	1	1	328
6.01 D	Legname, materiali da costruzione e articoli di installazione	72	25	58	42	39	2	-	238
6.01 E	Macchine, materiali (per l'industria, il commercio, ecc.) e veicoli	14	4	40	10	2	1	-	71
6.01 F	Mobili di qualsiasi tipo, elettrodomestici e articoli per la casa	37	17	22	21	15	10	-	122
6.01 G	Tessuti, articoli di abbigliamento e arredamento; calzature ed articoli in cuoio	23	11	54	2	2	12	6	110
6.01 H	Prodotti farmaceutici, articoli sanitari e da profumeria	14	6	65	2	19	5	1	112
6.01 I	Apparecchi ottici, fotografici, pietre preziose e altri prodotti non alimentari, n.a.c.	19	8	8	6	2	2	-	45
6.01 L	Materiali vari da recupero	24	5	-	2	11	-	-	42
6.02	Commercio al minuto	6.223	3.457	1.007	595	637	471	51	12.441
6.02 A	Generi alimentari, di bevande e tabacchi	3.149	2.089	237	219	307	169	15	6.185
6.02 B	Tessuti e articoli per l'abbigliamento	996	412	171	77	74	115	15	1.860
6.02 C	Articoli di arredamento, mobili, apparecchi e materiali per la casa	725	349	107	96	114	79	6	1.476
6.02 D	Autoveicoli, motoveicoli e natanti - Distributori di carburanti e lubrificanti	299	120	107	90	97	56	4	773
6.02 E	Prodotti farmaceutici, apparecchi sanitari, vernici, cosmetici, saponi e detersivi	222	71	103	17	8	13	8	442
6.02 F	Mobili, macchine e forniture per ufficio; librerie, giornali e riviste	249	133	35	15	14	15	3	464
6.02 G	Articoli vari - Grandi magazzini	583	283	247	81	23	24	-	1.241
6.03	Commercio ambulante	800	291	-	-	18	-	-	1.109
6.04	Intermediari commercio, imprese immobiliari, agenzie mediaz., mag. deposito e frigoriferi	192	45	74	48	33	4	5	401
6.05	Noleggio di beni mobili	5	1	-	-	-	-	-	6
6.06	Alberghi e pubblici esercizi	3.032	2.318	151	318	564	146	137	6.666
7	Trasporti e comunicazioni	980	124	1.999	2.800	2.554	16	469	8.942
7.01	Trasporti terrestri	737	94	756	2.014	851	1	31	4.484
7.02	Trasporti marittimi, lacuali e fluviali	12	5	97	9	172	8	-	303
7.03	Trasporti aerei	-	-	-	-	-	-	-	-
7.04	Attività complementari ai trasporti	42	13	216	67	140	1	2	481
7.05	Servizi ausiliari dei trasporti	179	11	303	442	1.379	6	2	2.322
7.06	Comunicazioni	10	1	627	268	12	-	0 24	1.352
8	Credito, assicurazione, imprese finanziarie di controllo, gestioni esattoriali	138	16	1.166	56	3	10	19	1.408
8.01	Credito	7	2	808	56	-	-	16	889
8.01 A	Imprese bancarie	6	2	800	56	-	-	16	880
8.01 B	Istituti speciali di credito e istituzioni finanziarie	1	-	8	-	-	-	-	9
8.02	Assicurazione	113	10	165	-	2	9	1	300
8.03	Imprese finanziarie di controllo e gestioni esattoriali	18	4	193	-	1	1	2	219
9	Servizi	1.692	350	222	290	663	371	65	3.653
9.01	Servizi per l'igiene e la pulizia	1.134	233	67	211	546	357	20	2.568
9.02	Servizi dello spettacolo e ricreativi	458	99	39	65	98	-	44	803
9.03	Servizi sanitari	-	-	-	-	-	-	-	-
9.03 B	Servizi sanitari privati	-	-	-	-	-	-	-	-
9.04	Servizi per l'istruzione	41	10	18	8	3	6	1	87
9.05	Servizi legali, commerciali, tecnici e artistici	1	-	2	4	-	-	-	7
9.08	Servizi vari, non altrove classificati	58	8	96	2	16	8	-	188
	TOTALE	18.596	7.797	10.515	21.443	13.292	2.270	1.042	74.955

Segue Tav. 11 - Addetti alle unità locali per categoria posizionale, sesso e per ramo, classe e sottoclasse di attività economica

B — MASCHI

N. classificazione	RAMI, CLASSI E SOTTOCLASSI DI ATTIVITÀ ECONOMICA	IMPREDITORI, TITOLARI, SOCI DI COOPERATIVA	FAMILIARI COADIUVANTI	DIRIGENTI, IMPIEGATI E CATEGORIE SPECIALI	OPERAI SPECIALIZZATI E QUALIFICATI	OPERAI COMUNI E MANOVALI	APPRENDISTI	ALTRO PERSONALE (Sorveglianti, custodi, ecc.)	TOTALE
1	Agricoltura, foreste, caccia e pesca	133	44	2	11	87	-	1	278
1.03	Foreste	31	5	-	8	23	-	-	67
1.05	Pesca	51	36	-	-	56	-	-	143
1.05 A	Pesca e allevamenti in acque dolci	-	-	-	-	-	-	-	-
1.05 B	Pesca e allevamenti in acque marine e lagunari	51	36	-	-	56	-	-	143
1.06	Attività connesse con l'agricoltura	51	3	2	3	8	-	1	68
1.06 A	Attività trasformatrici annesse ad aziende agricole che lavorano prodotti propri	18	1	-	1	-	-	-	20
1.06 B	Attività di trasformaz., conservazione, raccolta e vendita prod. agric., in forma associata	9	-	-	1	-	-	-	10
1.06 C	Esercizio di macchine agricole	20	2	-	1	6	-	-	29
1.06 D	Altre associazioni operanti nell'agricoltura	4	-	2	-	2	-	1	9
2	Industrie estrattive	29	-	22	190	79	2	-	322
2.01	Estrazione di minerali metalliferi	-	-	-	-	-	-	-	-
2.02	Estrazione di minerali non metalliferi	29	-	22	190	79	2	-	322
2.02 A	Estraz. di combustibili solidi, liquidi e gassosi	-	-	-	-	-	-	-	-
2.02 B	Estrazione di altri minerali non metalliferi	1	-	-	-	1	-	-	2
2.02 C	Estrazione di materiali di cava	28	-	22	190	78	2	-	320
3	Industrie manifatturiere	2.753	367	3.539	11.123	3.820	826	240	22.668
3.01	Industrie alimentari e affini	263	65	62	241	154	39	8	832
3.01 A	Industria molitoria e della pastificazione	135	34	-	69	36	12	-	286
3.01 B	Industria dolciaria	31	12	2	22	11	21	-	99
3.01 C	Industria conserviera	23	10	24	41	29	4	4	135
3.01 D	Industria casearia	5	-	9	28	12	2	1	57
3.01 E	Industria dei grassi vegetali e animali	50	7	20	44	33	-	3	157
3.01 F	Industrie alimentari varie	4	-	-	2	-	-	-	6
3.01 G	Industria bevande alcoliche e distillaz. di alcool	3	-	-	-	2	-	-	5
3.01 H	Industria idrominerale e bevande analcoliche	12	2	7	35	31	-	-	87
3.02	Industria del tabacco	-	-	-	-	-	-	-	-
3.03	Industrie tessili	3	3	38	62	4	4	-	114
3.03 A	Industria laniera	1	1	-	2	-	-	-	4
3.03 B	Industria cotoniera	-	-	37	58	-	4	-	99
3.03 C	Industria della seta	-	-	-	-	-	-	-	-
3.03 D	Industria canapa, lino, iuta e simili	-	-	-	-	-	-	-	-
3.03 E	Lavorazione fibre chimiche (artific. e sintetiche)	-	-	-	-	-	-	-	-
3.03 F	Industria delle maglie e calze	2	2	1	4	2	-	-	11
3.03 G	Altre industrie tessili	-	-	-	-	-	-	-	-
3.04	Industrie vestiario, abbigl., arredam. e affini	219	21	2	19	58	7	-	326
3.05	Industrie delle calzature	127	5	-	4	1	-	-	137
3.06	Industrie delle pelli e del cuoio	8	1	3	28	9	-	-	49
3.07	Industrie del legno	510	75	112	525	254	109	6	1.591
3.07 A	Industria del legno, del sughero e affini	479	70	1	163	136	74	-	923
3.07 B	Industria veicoli e carpenteria navale in legno	31	5	111	362	118	35	6	668
3.08	Industrie mobilio e arredamento in legno	73	11	2	10	14	5	-	115
3.09	Industrie metallurgiche	9	-	295	1.171	159	1	50	1.685
3.10	Industrie meccaniche	1.235	132	379	1.449	573	573	23	4.364
3.10 A	Fonderie di 2ª fusione	13	1	19	68	21	9	1	132
3.10 B	Carpenter. metallica, arredi, apparecchi termici	116	17	122	563	221	221	19	1.279
3.10 C	Macchine motr., appar. imp. sollev. e trasp.	4	-	-	2	1	3	-	10
3.10 D	Macchine utensili e utensileria	1	1	2	3	-	-	-	7
3.10 E	Macchine operatrici per agricoltura e industria	14	1	87	171	63	13	-	349
3.10 F	Minuteria metallica, stoviglie, armi e munizioni	28	4	10	47	42	13	1	145
3.10 G	Meccanica di precisione e affini	4	-	-	1	-	-	-	5
3.10 H	Apparecchi elettrici e di telecomunicazioni	8	2	101	272	70	9	-	462
3.10 I	Officine meccaniche	1.047	106	38	322	155	305	2	1.975
3.11	Costruzione mezzi di trasporto	10	2	593	1.654	1.325	35	63	3.682
3.12	Lavorazione minerali non metalliferi	103	18	213	1.061	644	9	-	2.048
3.13	Ind. chimiche e derivati petrolio e carbone	16	-	1.817	4.781	553	4	90	7.261
3.13 A	Industria prodotti chimici di base	6	-	554	2.112	211	3	56	2.942
3.13 B	Industria prodotti chimici per industria e agric.	5	-	37	47	23	-	-	112
3.13 C	Industria prodotti farmaceutici	2	-	5	16	13	-	-	36
3.13 D	Industria prod. chimici per cons. non industr.	3	-	950	1.779	247	1	1	2.981
3.13 E	Industria derivati petrolio e carbone	-	-	271	827	59	-	33	1.190
3.14	Industrie della gomma	15	5	-	3	12	6	-	41
3.15	Prod. cellulosa per tessili e fibre chimiche	-	-	-	-	-	-	-	-
3.16	Industrie della carta e cartotecnica	16	6	4	40	21	4	-	91
3.17	Industrie poligrafiche ed editoriali	56	8	4	52	5	21	-	146
3.18	Industrie foto-fono-cinematografiche	57	12	-	-	-	4	-	73
3.19	Industrie prodotti materie plastiche	20	2	15	22	31	5	-	95
3.20	Industrie manifatturiere varie	13	1	-	1	3	-	-	18
4	Costruzioni e installazione di impianti	1.534	124	343	3.764	2.758	151	8	8.682
4.01	Industrie delle costruzioni	1.260	95	271	3.245	2.465	60	7	7.403
4.02	Industrie dell'installazione di impianti	274	29	72	519	293	91	1	1.279
5	Energia elettrica, vapore, gas e acqua	30	1	374	662	82	-	2	1.151
5.01	Prod. e distrib. energia elettrica, vapore	2	1	273	556	28	-	-	860
5.02	Produzione e distribuzione di gas	3	-	56	73	28	-	-	160
5.03	Raccolta e distribuzione di acqua	25	-	45	33	26	-	2	131

Segue Tav. 11 - Addetti alle unità locali per categoria posizionale, sesso e per ramo, classe e sottoclasse di attività economica

Segue B — MASCHI

N. classificazione	RAMI, CLASSI E SOTTOCLASSI DI ATTIVITÀ ECONOMICA	IMPREDITORI, TITOLARI, SOCI DI COOPERATIVA	FAMILIARI COADIUVANTI	DIRIGENTI, IMPIEGATI E CATEGORIE SPECIALI	OPERAI SPECIALIZZATI E QUALIFICATI	OPERAI COMUNI E MANOVALI	APPRENDISTI	ALTRO PERSONALE (Sorveglianti, custodi, ecc.)	TOTALE
6	Commercio	6.380	2.412	890	983	1.027	267	86	12.045
6.01	Commercio all'ingrosso	627	136	468	346	341	21	11	1.950
6.01 A	Materie prime agricole e tessili, animali vivi e semiprodotti di origine vegetale e animale	29	9	16	18	13	-	-	85
6.01 B	Prodotti alimentari e bevande	378	86	248	143	199	9	6	1.069
6.01 C	Combustibili, minerali, metalli e prodotti chimici	41	5	80	100	47	-	1	274
6.01 D	Legname, materiali da costruzione e articoli di installazione	65	15	29	42	36	1	-	188
6.01 E	Macchine, materiali (per l'industria, il commercio, ecc.) e veicoli	13	1	28	10	2	1	-	55
6.01 F	Mobili di qualsiasi tipo, elettrodomestici e articoli per la casa	34	7	15	21	15	9	-	101
6.01 G	Tessuti, articoli di abbigliamento e arredamento; calzature ed articoli in cuoio	15	4	21	2	-	-	4	46
6.01 H	Prodotti farmaceutici, articoli sanitari e da profumeria	13	2	28	2	16	1	-	62
6.01 I	Apparecchi ottici, fotografici, pietre preziose e altri prodotti non alimentari, n.a.c.	16	5	3	6	2	-	-	32
6.01 L	Materiali vari da recupero	23	2	-	2	11	-	-	38
6.02	Commercio al minuto	3.205	1.216	327	362	341	171	15	5.637
6.02 A	Generi alimentari, di bevande e tabacchi	1.538	708	89	135	116	59	3	2.648
6.02 B	Tessuti e articoli per l'abbigliamento	378	133	34	3	10	1	1	560
6.02 C	Articoli di arredamento, mobili, apparecchi e materiali per la casa	462	137	44	69	98	44	4	858
6.02 D	Autoveicoli, motoveicoli e natanti - Distributori di carburanti e lubrificanti	256	49	65	89	90	52	4	605
6.02 E	Prodotti farmaceutici, apparecchi sanitari, vernici, cosmetici, saponi e detersivi	98	34	37	6	3	3	2	183
6.02 F	Mobili, macchine e forniture per ufficio; librerie, giornali e riviste	111	56	10	9	7	5	1	199
6.02 G	Articoli vari - Grandi magazzini	362	99	48	51	17	7	-	584
6.03	Commercio ambulante	580	102	-	-	13	-	-	695
6.04	Intermediari commercio, imprese immobiliari, agenzie mediaz., mag. deposito e frigoriferi	156	16	35	48	28	1	5	289
6.05	Noleggio di beni mobili	4	1	-	-	-	-	-	5
6.06	Alberghi e pubblici esercizi	1.808	941	60	227	304	74	55	3.469
7	Trasporti e comunicazioni	948	83	1.537	2.708	2.491	10	363	8.140
7.01	Trasporti terrestri	724	67	686	2.014	830	-	26	4.347
7.02	Trasporti marittimi, lacuali e fluviali	11	5	96	9	172	8	-	301
7.03	Trasporti aerei	-	-	-	-	-	-	-	-
7.04	Attività complementari ai trasporti	40	5	202	67	103	1	2	420
7.05	Servizi ausiliari dei trasporti	168	6	222	440	1.376	1	2	2.215
7.06	Comunicazioni	5	-	331	178	10	-	333	857
8	Credito, assicurazione, imprese finanziarie di controllo, gestioni esattoriali	125	9	900	56	1	-	18	1.109
8.01	Credito	6	2	675	56	-	-	16	755
8.01 A	Imprese bancarie	5	2	667	56	-	-	16	746
8.01 B	Istituti speciali di credito e istituzioni finanziarie	1	-	8	-	-	-	-	9
8.02	Assicurazione	102	4	57	-	-	-	-	163
8.03	Imprese finanziarie di controllo e gestioni esattoriali	17	3	168	-	1	-	2	191
9	Servizi	1.001	121	105	203	434	31	28	1.923
9.01	Servizi per l'igiene e la pulizia	519	70	59	129	359	30	16	1.182
9.02	Servizi dello spettacolo e ricreativi	398	42	17	60	56	-	12	585
9.03	Servizi sanitari	-	-	-	-	-	-	-	-
9.03 B	Servizi sanitari privati	-	-	-	-	-	-	-	-
9.04	Servizi per l'istruzione	35	6	5	8	3	-	-	57
9.05	Servizi legali, commerciali, tecnici e artistici	1	-	-	4	-	-	-	5
9.08	Servizi vari, non altrove classificati	48	3	24	2	16	1	-	94
	TOTALE	12.933	3.161	7.712	19.700	10.779	1.287	746	56.318

Seque Tav. 12 - Mezzi di trasporto terrestri in dotazione alle unità locali per tipo e per ramo, classe e sottoclasse di attività economica

N. classificazione	RAMI, CLASSI E SOTTOCLASSI DI ATTIVITÀ ECONOMICA	MOTOVEICOLI		AUTOVETTURE		AUTOCARRI		RIMORCHI		AUTOVEICOLI PER USI SPECIALI O PER TRASPORTO SPECIFICO	
		Unità locali	N	Unità locali	N	Unità locali	N	Unità locali	N	Unità locali	N
6	Commercio	610	703	1.224	1.397	651	982	13	17	29	60
6.01	Commercio all'ingrosso	117	166	164	246	341	641	9	13	18	45
6.01 A	Materie prime agricole e tessili e sempr. di origine vegetale e animale	3	3	6	6	20	25	-	-	-	-
6.01 B	Prodotti alimentari e bevande	86	127	89	137	227	455	-	-	9	14
6.01 C	Combustibili, minerali, metalli e prodotti chimici	8	8	17	32	23	71	8	12	6	23
6.01 D	Legname, materiali da costruzione e articoli di installazione	6	7	19	25	20	24	1	1	2	7
6.01 E	Macchine, materiali (per l'industria, commercio, ecc.) e veicoli	-	-	7	10	6	7	-	-	-	-
6.01 F	Mobili di qualsiasi tipo, elettrodomestici e articoli per la casa	4	4	11	15	20	24	-	-	-	-
6.01 G	Tessuti, articoli abbigl. e arredam.; calzature ed articoli in cuoio	2	2	7	10	5	9	-	-	-	-
6.01 H	Prodotti farmaceutici, articoli sanitari e profumeria	4	10	3	5	2	4	-	-	-	-
6.01 I	Apparecchi ottici, fotografici e altri prodotti non alimentari, n.a.c.	2	3	4	5	6	9	-	-	-	-
6.01 L	Materiali vari da recupero	2	2	1	1	12	13	-	-	1	1
6.02	Commercio al minuto	380	419	620	684	223	247	1	1	10	10
6.02 A	Generi alimentari, bevande e tabacchi	243	269	352	364	102	109	-	-	6	6
6.02 B	Tessuti e articoli di abbigliamento	2	2	39	42	2	2	-	-	-	-
6.02 C	Articoli di arredam., mobili, apparecchi e materiali per la casa	74	82	124	150	73	82	-	-	2	2
6.02 D	Autoveicoli, motov. e natanti - Distributori di carburanti e lubrificanti	12	14	28	46	11	13	-	-	2	2
6.02 E	Prod. farmaceutici, apparecchi sanitari, vernici, cosmetici, detersivi	3	3	9	9	1	1	-	-	-	-
6.02 F	Mobili, macchine e forniture per ufficio; librerie, giornali e riviste	3	3	17	19	4	4	-	-	-	-
6.02 G	Articoli vari - Grandi magazzini	43	46	51	54	30	36	1	1	-	-
6.03	Commercio ambulante	73	73	229	229	70	71	3	3	-	-
6.04	Intermediari comm., impr. immob., ag. mediaz., mag. depos. e frigorif.	6	8	46	52	10	15	-	-	1	5
6.05	Noleggio di beni mobili	-	-	2	6	-	-	-	-	-	-
6.06	Alberghi e pubblici esercizi	34	37	163	180	7	8	-	-	-	-
7	Trasporti e comunicazioni	59	75	146	337	438	661	113	373	16	35
7.01	Trasporti terrestri	43	53	118	174	421	561	113	373	10	20
7.02	Trasporti marittimi, lacuali e fluviali	-	-	2	5	-	-	-	-	-	-
7.03	Trasporti aerei	-	-	-	-	-	-	-	-	-	-
7.04	Attività complementari ai trasporti	5	6	7	104	3	12	-	-	2	5
7.05	Servizi ausiliari dei trasporti	10	15	15	20	7	13	-	-	4	10
7.06	Comunicazioni	1	1	4	34	7	75	-	-	-	-
8	Credito, assicurazione, impr. finanziarie controllo, gest. esattoriali	8	12	38	45	-	-	-	-	-	-
8.01	Credito	2	2	16	21	-	-	-	-	-	-
8.01 A	Imprese bancarie	2	2	16	21	-	-	-	-	-	-
8.01 B	Istituti speciali di credito e istituzioni finanziarie	-	-	-	-	-	-	-	-	-	-
8.02	Assicurazione	2	2	19	20	-	-	-	-	-	-
8.03	Imprese finanziarie di controllo e gestioni esattoriali	4	8	3	4	-	-	-	-	-	-
9	Servizi	25	71	56	100	23	49	4	6	21	40
9.01	Servizi per l'igiene e la pulizia	19	65	16	17	12	36	-	-	19	38
9.02	Servizi dello spettacolo e ricreativi	1	1	4	14	4	6	3	5	2	2
9.03	Servizi sanitari	-	-	-	-	-	-	-	-	-	-
9.03 B	Servizi sanitari privati	-	-	-	-	-	-	-	-	-	-
9.04	Servizi per l'istruzione	-	-	31	64	6	6	1	1	-	-
9.05	Servizi legali, commerciali e tecnici	-	-	-	-	-	-	-	-	-	-
9.08	Servizi vari, non altrove classificati	5	5	5	5	1	1	-	-	-	-
	TOTALE	1.065	1.302	2.205	2.915	1.583	2.419	155	433	147	333

Segue Tav. 13 - Personale dipendente occupato nel 1970 per mese e per ramo, classe e sottoclasse di attività economica (1)

Segue A — DIRIGENTI, IMPIEGATI E CATEGORIE SPECIALI

N. classifica-	RAMI, CLASSI E SOTTOCLASSI	GENNAIO	FEBBRAIO	MARZO	APRILE	MAGGIO	GIUGNO	LUGLIO	AGOSTO	SETTEMBRE	OTTOBRE	NOVEMBRE	DICEMBRE	MEDIA ANNUA
zione	DI ATTIVITÀ ECONOMICA													
6	Commercio	1.492	1.489	1.525	1.568	1.624	1.666	1.692	1.673	1.648	1.559	1.551	1.587	1.590
6.01	Commercio all'ingrosso	639	642	647	651	657	653	657	650	652	655	663	664	653
6.01 A	Materie prime agricole e tessili e sem- mipr. di origine vegetale e animale	19	19	20	19	17	14	14	14	14	14	16	17	16
6.01 B	Prodotti alimentari e bevande	302	304	305	307	312	316	321	312	309	311	315	313	311
6.01 C	Combustibili, minerali, metalli e pro- dotti chimici	107	108	109	109	109	109	106	106	106	106	107	109	108
6.01 D	Legname, materiali da costruzione e articoli di installazione	51	51	53	54	56	50	52	52	54	55	56	56	53
6.01 E	Macchine, materiali (per l'industria, commercio, ecc.) e veicoli	26	27	27	27	26	26	25	27	29	30	31	31	28
6.01 F	Mobili di qualsiasi tipo, elettrodome- stici e articoli per la casa	18	18	18	18	18	16	16	16	17	17	17	18	17
6.01 G	Tessuti, articoli abbigl. e arredam.; calzature ed articoli in cuoio	47	47	47	47	48	49	49	47	48	47	45	45	47
6.01 H	Prodotti farmaceutici, articoli sanitari e profumeria	62	61	61	63	64	66	67	68	67	67	67	66	65
6.01 I	Apparecchi ottici, fotografici e altri prodotti non alimentari, n.a.c.	7	7	7	7	7	7	7	8	8	8	9	9	8
6.01 L	Materiali vari da recupero	-	-	-	-	-	-	-	-	-	-	-	-	-
6.02	Commercio al minuto	725	715	727	740	760	775	788	776	765	744	764	790	756
6.02 A	Generi alimentari, bevande e tabac- chi	131	128	128	129	130	132	132	132	132	124	126	126	129
6.02 B	Tessuti e articoli di abbigliamen- to	123	124	129	131	131	130	130	126	131	130	130	128	129
6.02 C	Articoli di arredam., mobili, apparecchi e materiali per la casa	79	79	80	82	82	82	86	83	82	81	84	91	83
6.02 D	Autoveicoli, motov. e natanti - Distri- butori di carburanti e lubrificanti	101	96	103	109	106	104	106	101	102	108	107	107	104
6.02 E	Prod. farmaceutici, apparecchi sanitari, vernici, cosmetici, detersivi	79	78	78	79	80	86	88	88	84	84	87	86	83
6.02 F	Mobili, macchine e forniture per uffo- cio; librerie, giornali e riviste	21	21	21	21	23	26	27	27	25	23	22	22	23
6.02 G	Articoli vari - Grandi magazzini	191	189	188	189	208	215	219	219	209	194	208	230	205
6.03	Commercio ambulante	-	-	-	-	-	-	-	-	-	-	-	-	-
6.04	Intermediari comm., impr. immob., ag. mediaz., mag. depos. e frigorif.	58	57	57	59	59	59	57	56	54	54	56	57	57
6.05	Noleggio di beni mobili	-	-	-	-	-	-	-	-	-	-	-	-	-
6.06	Alberghi e pubblici esercizi	70	75	94	118	148	179	190	191	177	106	68	76	124
7	Trasporti e comunicazioni	1.655	1.645	1.646	1.661	1.660	1.729	1.763	1.834	1.828	1.812	1.797	1.937	1.747
7.01	Trasporti terrestri	637	629	623	614	602	623	617	680	681	684	680	813	657
7.02	Trasporti marittimi, lacuali e flui- viali	96	94	94	96	93	98	97	95	89	95	96	96	95
7.03	Trasporti aerei	-	-	-	-	-	-	-	-	-	-	-	-	-
7.04	Attività complementari ai tra- sporti	122	124	124	136	143	151	156	156	159	155	155	158	145
7.05	Servizi ausiliari dei trasporti	275	277	277	287	295	296	300	301	303	301	294	292	292
7.06	Comunicazioni	525	521	528	528	527	561	593	602	596	577	572	582	559
8	Credito, assicurazione, impr. finan- ziarie controllo, gest. esattoriali	1.058	1.060	1.068	1.069	1.083	1.097	1.112	1.114	1.107	1.084	1.072	1.076	1.083
8.01	Credito	735	736	748	744	756	767	779	782	777	757	745	745	756
8.01 A	Imprese bancarie	727	728	740	736	748	759	771	772	768	748	736	737	748
8.01 B	Istituti speciali di credito e istituzioni finanziarie	8	8	8	8	8	8	8	10	9	9	9	8	8
8.02	Assicurazione	139	139	139	138	138	141	143	143	142	141	141	142	141
8.03	Imprese finanziarie di controllo e ge- stioni esattoriali	184	185	181	187	189	189	190	189	188	186	186	189	187
9	Servizi	182	183	186	186	186	196	205	207	204	189	188	188	192
9.01	Servizi per l'igiene e la pulizia	55	55	55	54	54	54	56	58	59	59	59	60	57
9.02	Servizi dello spettacolo e ricrea- tivi	28	30	31	31	32	42	50	50	48	31	31	28	36
9.03	Servizi sanitari	-	-	-	-	-	-	-	-	-	-	-	-	-
9.03 B	Servizi sanitari privati	-	-	-	-	-	-	-	-	-	-	-	-	-
9.04	Servizi per l'istruzione	13	13	13	13	13	13	13	13	12	13	12	13	13
9.05	Servizi legali, commerciali e tec- nici	-	-	-	-	-	-	-	-	-	-	-	-	-
9.08	Servizi vari, non altrove classifi- cati	86	85	87	88	87	87	86	86	85	86	86	87	86
	TOTALE	8.802	8.823	8.888	8.989	9.077	9.221	9.367	9.427	9.456	9.314	9.296	9.571	9.186

(1) Cfr. corrispondente nota a pag. 55.

DATI COMUNALI

Tav. 16 - Imprese e unità locali per comune

N. classificazione	RAMI E CLASSI DI ATTIVITÀ ECONOMICA	PROVINCIA				1. ALÀSSIO					
		Imprese	Unità locali				Imprese	Unità locali			
			Totale		artigiane			Totale		artigiane	
			N	Addetti	N	Addetti		N	Addetti	N	Addetti
1	Agric., foreste, caccia e pesca	130	131	289	98	183	-	-	-	-	-
1.03	Foreste	30	31	70	29	61	-	-	-	-	-
1.05	Pesca	50	50	148	49	92	-	-	-	-	-
1.06	Attività connesse con l'agricoltura	50	50	71	20	30	-	-	-	-	-
2	Industrie estrattive	22	32	339	10	50	-	-	-	-	-
2.01	Estraz. minerali metalliferi	-	-	-	-	-	-	-	-	-	-
2.02	Estraz. minerali non metalliferi . .	22	32	339	10	50	-	-	-	-	-
3	Industrie manifatturiere	2.716	2.873	26.842	2.560	5.475	125	133	283	119	214
3.01	Ind. alimentari e affini	264	290	1.247	226	591	6	7	13	5	9
3.02	Ind. del tabacco	-	-	-	-	-	-	-	-	-	-
3.03	Ind. tessili	44	47	486	43	62	-	-	-	-	-
3.04	Ind. vestiario, abbigl., arredam. . .	381	389	916	370	556	25	25	49	24	36
3.05	Ind. delle calzature	134	134	155	134	155	8	8	10	8	10
3.06	Ind. delle pelli e del cuoio	9	9	61	8	17	2	2	8	2	8
3.07	Ind. del legno	448	457	1.725	430	973	18	19	36	18	33
3.08	Ind. del mobilio e arredam. in legno	67	69	117	65	112	5	6	6	4	4
3.09	Ind. metallurgiche	8	10	1.806	3	5	-	-	-	-	-
3.10	Ind. meccaniche	1.072	1.121	4.649	1.036	2.335	54	57	137	50	96
3.11	Ind. costruzione mezzi di trasporto	9	18	3.824	2	5	-	-	-	-	-
3.12	Ind. lavoraz. minerali non metallif.	93	111	2.698	75	240	2	2	6	2	6
3.13	Ind. chimiche e derivati petrolio e										
	carbone	14	35	8.445	8	17	-	-	-	-	-
3.14	Ind. della gomma	16	17	47	14	35	-	-	-	-	-
3.15	Ind. produzione di cellulosa per usi										
	tessili e fibre chimiche	-	-	-	-	-	-	-	-	-	-
3.16	Ind. della carta e cartotecnica . . .	14	14	116	10	45	-	-	-	-	-
3.17	Ind. poligrafiche ed editoriali. . . .	50	55	194	47	150	1	3	13	2	7
3.18	Ind. foto-fono-cinematografiche . .	66	68	107	65	99	3	3	3	3	3
3.19	Ind. prodotti materie plastiche . . .	13	14	223	11	58	-	-	-	-	-
3.20	Ind. manifatturiere varie	14	15	26	13	20	1	1	2	1	2
4	Costruz. e install. di impianti . . .	1.360	1.611	8.847	1.144	2.641	23	28	196	13	44
4.01	Ind. delle costruzioni	1.117	1.345	7.530	915	2.165	15	20	180	6	29
4.02	Ind. installazione di impianti	243	266	1.317	229	476	8	8	16	7	15
5	Energ. elettr., vap., gas e acqua . . .	29	87	1.191	-	-	1	6	46	-	-
5.01	Produzione e distribuz. di energia										
	elettrica, vapore e acqua calda . . .	2	34	888	-	-	-	2	22	-	-
5.02	Produzione e distribuzione di gas . .	3	11	166	-	-	-	2	8	-	-
5.03	Raccolta e distribuzione di acqua . .	24	42	137	-	-	1	2	16	-	-
6	Commercio	10.427	10.941	23.444	-	-	856	896	2.119	-	-
6.01	Commercio all'ingrosso	600	677	2.821	-	-	26	30	83	-	-
6.02	Commercio al minuto	5.894	6.178	12.441	-	-	466	493	1.078	-	-
6.03	Commercio ambulante	800	800	1.109	-	-	25	25	30	-	-
6.04	Intermediari comm., impr. immob.,										
	agenz. mediaz., mag. dep. e frig. . . .	183	283	401	-	-	11	14	19	-	-
6.05	Noleggio di beni mobili	5	5	6	-	-	-	-	-	-	-
6.06	Alberghi e pubblici esercizi	2.945	2.998	6.666	-	-	328	334	909	-	-
7	Trasporti e comunicazioni	806	1.046	8.942	662	1.002	30	41	237	16	22
7.01	Trasporti terrestri	663	717	4.484	623	880	16	19	141	12	16
7.02	Trasp. marittimi, lacuali e fluviali . .	9	10	303	-	-	-	-	-	-	-
7.03	Trasporti aerei	-	-	-	-	-	-	-	-	-	-
7.04	Attività complement. ai trasporti	34	52	481	27	63	6	7	14	4	6
7.05	Servizi ausiliari dei trasporti	91	131	2.322	12	59	7	10	25	-	-
7.06	Comunicazioni	9	136	1.352	-	-	1	5	57	-	-
8	Credito, assicuraz., impr. finan- z. controllo, gest. esattor.	125	261	1.408	-	-	5	13	103	-	-
8.01	Credito	7	82	889	-	-	1	6	85	-	-
8.02	Assicurazione	100	124	300	-	-	4	5	7	-	-
8.03	Impr. finanz. controllo, gest. esatt.	18	55	219	-	-	-	2	11	-	-
9	Servizi	1.607	1.781	3.653	1.084	1.902	157	166	315	92	169
9.01	Servizi per l'igiene e la pulizia	1.093	1.154	2.568	1.084	1.902	93	95	212	92	169
9.02	Serv. dello spettacolo e ricreativi	424	494	803	-	-	54	58	75	-	-
9.03	Servizi sanitari	-	-	-	-	-	-	-	-	-	-
9.04	Servizi per l'istruzione	34	40	87	-	-	1	1	2	-	-
9.05	Serv. legali, commerciali e tecnici	1	2	7	-	-	-	-	-	-	-
9.08	Serv. vari, non altrove classificati . .	55	91	188	-	-	9	12	26	-	-
	TOTALE	17.222	18.763	74.955	5.558	11.253	1.197	1.283	3.299	240	449

e per ramo e classe di attività economica

2. ALBENGA					3. ALBISOLA MARINA					4. ALBISOLA SUPERIORE					N. classificazione
Imprese	Unità locali				Imprese	Unità locali				Imprese	Unità locali				
	Totale		artigiane			Totale		artigiane			Totale		artigiane		
	N	Addetti	N	Addetti		N	Addetti	N	Addetti		N	Addetti	N	Addetti	
14	14	29	11	24	-	-	-	-	-	1	1	1	1	1	
-	-	-	-	-	-	-	-	-	-	-	-	-	-	-	1.03
3	3	8	3	8	-	-	-	-	-	1	1	1	1	1	1.05
11	11	21	8	16	-	-	-	-	-	-	-	-	-	-	1.06
-	1	10	-	-	-	-	-	-	-	2	2	11	2	11	2
-	-	-	-	-	-	-	-	-	-	-	-	-	-	-	2.01
-	1	10	-	-	-	-	-	-	-	2	2	11	2	11	2.02
307	317	934	294	653	58	59	600	57	117	121	123	1.097	113	259	3
28	30	114	23	67	2	2	3	2	3	19	19	171	16	52	3.01
-	-	-	-	-	-	-	-	-	-	-	-	-	-	-	3.02
6	6	9	6	9	1	1	1	1	1	4	4	80	3	3	3.03
46	46	53	46	53	9	9	20	9	20	13	14	20	14	20	3.04
14	14	15	14	15	2	2	2	2	2	8	8	9	8	9	3.05
-	-	-	-	-	-	-	-	-	-	-	-	-	-	-	3.06
46	46	129	43	120	6	6	9	6	9	8	9	18	8	15	3.07
8	8	12	8	12	1	1	1	1	1	1	1	1	1	1	3.08
-	-	-	-	-	1	1	347	-	-	1	1	140	-	-	3.09
135	139	428	133	315	23	23	43	23	43	42	42	241	41	75	3.10
-	-	-	-	-	-	-	-	-	-	-	-	-	-	-	3.11
6	8	84	5	19	10	11	36	11	36	17	17	349	15	61	3.12
1	3	46	-	-	-	-	-	-	-	3	3	50	2	5	3.13
2	2	6	2	6	-	-	-	-	-	1	1	2	1	2	3.14
-	-	-	-	-	-	-	-	-	-	-	-	-	-	-	3.15
-	-	-	-	-	-	-	-	-	-	-	-	-	-	-	3.16
3	3	14	3	14	-	-	-	-	-	1	1	7	1	7	3.17
7	7	11	6	10	1	1	1	1	1	2	2	4	2	4	3.18
2	2	10	2	10	2	2	137	1	1	1	1	5	1	5	3.19
3	3	3	3	3	-	-	-	-	-	-	-	-	-	-	3.20
151	174	789	130	281	15	22	131	11	21	47	52	205	41	113	4
127	149	685	107	226	13	20	85	11	21	40	45	187	34	95	4.01
24	25	104	23	55	2	2	46	-	-	7	7	18	7	18	4.02
5	11	194	-	-	-	-	-	-	-	-	3	12	-	-	5
-	3	160	-	-	-	-	-	-	-	-	1	9	-	-	5.01
2	3	21	-	-	-	-	-	-	-	-	1	3	-	-	5.02
3	5	13	-	-	-	-	-	-	-	-	1	-	-	-	5.03
782	818	2.033	-	-	202	206	393	-	-	295	306	556	-	-	6
93	107	663	-	-	6	6	19	-	-	24	25	79	-	-	6.01
415	435	841	-	-	119	123	234	-	-	165	174	280	-	-	6.02
118	118	148	-	-	19	19	26	-	-	37	37	46	-	-	6.03
5	5	9	-	-	3	3	4	-	-	3	4	10	-	-	6.04
1	1	1	-	-	-	-	-	-	-	-	-	-	-	-	6.05
150	152	371	-	-	55	55	110	-	-	66	66	141	-	-	6.06
80	97	471	75	102	9	11	26	10	15	54	59	223	51	77	7
75	80	284	73	96	9	10	15	10	15	54	56	198	51	77	7.01
-	-	-	-	-	-	-	-	-	-	-	-	-	-	-	7.02
-	-	-	-	-	-	-	-	-	-	-	-	-	-	-	7.03
1	2	11	1	5	-	-	-	-	-	-	-	-	-	-	7.04
3	6	22	1	1	-	-	-	-	-	-	-	-	-	-	7.05
1	9	154	-	-	-	1	11	-	-	-	3	25	-	-	7.06
20	31	126	-	-	-	1	6	-	-	1	3	15	-	-	8
-	7	62	-	-	-	1	6	-	-	-	1	7	-	-	8.01
18	20	46	-	-	-	-	-	-	-	1	1	2	-	-	8.02
2	4	18	-	-	-	-	-	-	-	-	1	6	-	-	8.03
112	117	275	86	162	38	41	75	27	49	66	70	107	49	68	9
88	89	200	86	162	27	27	49	27	49	49	51	79	49	68	9.01
16	18	48	-	-	11	12	24	-	-	14	15	23	-	-	9.02
-	-	-	-	-	-	-	-	-	-	-	-	-	-	-	9.03
4	4	12	-	-	-	1	1	-	-	1	1	2	-	-	9.04
-	-	-	-	-	-	-	-	-	-	-	-	-	-	-	9.05
4	6	15	-	-	-	1	1	-	-	2	3	3	-	-	9.08
1.471	1.580	4.861	596	1.222	322	340	1.231	105	202	587	619	2.227	257	529	

Segue Tav. 16 - Imprese e unità locali per comune

N. classificazione	RAMI E CLASSI DI ATTIVITÀ ECONOMICA	5. ALTARE						6. ANDORA					
		Imprese	Unità locali				Imprese	Unità locali					
			Totale		artigiane			Totale		artigiane			
			N	Addetti	N	Addetti		N	Addetti	N	Addetti		
1	Agric., foreste, caccia e pesca	1	1	2	1	2	5	5	7	-	-		
1.03	Foreste	1	1	2	1	2	-	-	-	-	-		
1.05	Pesca	-	-	-	-	-	-	-	-	-	-		
1.06	Attività connesse con l'agricoltura	-	-	-	-	-	5	5	7	-	-		
2	Industrie estrattive	-	-	-	-	-	-	-	-	-	-		
2.01	Estraz. minerali metalliferi . . .	-	-	-	-	-	-	-	-	-	-		
2.02	Estraz. minerali non metalliferi .	-	-	-	-	-	-	-	-	-	-		
3	Industrie manifatturiere	28	31	451	23	35	50	53	119	51	113		
3.01	Ind. alimentari e affini	2	2	14	1	1	7	7	12	7	12		
3.02	Ind. del tabacco	-	-	-	-	-	-	-	-	-	-		
3.03	Ind. tessili	2	2	3	2	3	-	1	1	1	1		
3.04	Ind. vestiario, abbigl., arredam. .	6	6	9	6	9	5	5	9	5	9		
3.05	Ind. delle calzature	1	1	1	1	1	-	-	-	-	-		
3.06	Ind. delle pelli e del cuoio	-	-	-	-	-	-	-	-	-	-		
3.07	Ind. del legno	6	6	10	6	10	8	10	25	8	19		
3.08	Ind. del mobilio e arredam. in legno	-	-	-	-	-	1	1	1	1	1		
3.09	Ind. metallurgiche	-	-	-	-	-	-	-	-	-	-		
3.10	Ind. meccaniche	8	8	54	7	11	22	22	42	22	42		
3.11	Ind. costruzione mezzi di trasporto	-	-	-	-	-	-	-	-	-	-		
3.12	Ind. lavoraz. minerali non metallif.	2	4	331	-	-	4	4	12	4	12		
3.13	Ind. chimiche e derivati petrolio e carbone	-	-	-	-	-	1	1	3	1	3		
3.14	Ind. della gomma	-	-	-	-	-	1	1	2	1	2		
3.15	Ind. produzione di cellulosa per usi tessili e fibre chimiche	-	-	-	-	-	-	-	-	-	-		
3.16	Ind. della carta e cartotecnica . . .	-	-	-	-	-	1	1	12	1	12		
3.17	Ind. poligrafiche ed editoriali . . .	-	-	-	-	-	-	-	-	-	-		
3.18	Ind. foto-fono-cinematografiche . .	-	-	-	-	-	-	-	-	-	-		
3.19	Ind. prodotti materie plastiche . . .	1	2	29	-	-	-	-	-	-	-		
3.20	Ind. manifatturiere varie	-	-	-	-	-	-	-	-	-	-		
4	Costruz. e install. di impianti	13	18	76	9	27	52	65	427	37	95		
4.01	Ind. delle costruzioni	11	15	64	7	16	40	51	351	25	68		
4.02	Ind. installazione di impianti . . .	2	3	12	2	11	12	14	76	12	27		
5	Energ. elettr., vap., gas e acqua	-	1	5	-	-	2	3	13	-	-		
5.01	Produzione e distribuz. di energia elettrica, vapore e acqua calda . . .	-	1	5	-	-	1	2	8	-	-		
5.02	Produzione e distribuzione di gas	-	-	-	-	-	-	-	-	-	-		
5.03	Raccolta e distribuzione di acqua . .	-	-	-	-	-	1	1	5	-	-		
6	Commercio	83	88	149	-	-	219	232	386	-	-		
6.01	Commercio all'ingrosso	8	9	16	-	-	4	4	9	-	-		
6.02	Commercio al minuto	50	53	94	-	-	118	128	207	-	-		
6.03	Commercio ambulante	14	14	16	-	-	21	21	26	-	-		
6.04	Intermediari comm., impr. immob., agenz. mediaz., mag. dep. e frig.	-	-	-	-	-	4	4	7	-	-		
6.05	Noleggio di beni mobili	-	-	-	-	-	-	-	-	-	-		
6.06	Alberghi e pubblici esercizi	11	12	23	-	-	72	75	137	-	-		
7	Trasporti e comunicazioni	8	16	91	9	15	15	20	44	15	15		
7.01	Trasporti terrestri	8	13	31	9	15	15	17	27	15	15		
7.02	Trasp. marittimi, lacuali e fluviali .	-	-	-	-	-	-	-	-	-	-		
7.03	Trasporti aerei	-	-	-	-	-	-	-	-	-	-		
7.04	Attività complement. ai trasporti	-	1	33	-	-	-	1	5	-	-		
7.05	Servizi ausiliari dei trasporti	-	1	20	-	-	-	-	-	-	-		
7.06	Comunicazioni	-	1	7	-	-	-	2	12	-	-		
8	Credito, assicuraz., impr. finanz. controllo, gest. esattor.	1	3	6	-	-	1	4	16	-	-		
8.01	Credito	-	1	2	-	-	-	2	7	-	-		
8.02	Assicurazione	-	-	-	-	-	1	1	1	-	-		
8.03	Impr. finanz. controllo, gest. esatt.	1	2	4	-	-	-	1	8	-	-		
9	Servizi	13	14	47	10	16	22	26	51	17	29		
9.01	Servizi per l'igiene e la pulizia . . .	11	11	39	10	16	17	18	40	17	29		
9.02	Serv. dello spettacolo e ricreativi	2	2	7	-	-	2	4	5	-	-		
9.03	Servizi sanitari	-	-	-	-	-	-	-	-	-	-		
9.04	Servizi per l'istruzione	-	-	-	-	-	-	1	1	-	-		
9.05	Serv. legali, commerciali e tecnici	-	-	-	-	-	-	-	-	-	-		
9.08	Serv. vari, non altrove classificati .	-	1	1	-	-	3	3	5	-	-		
	TOTALE	147	172	827	52	95	366	408	1.063	120	252		

e per ramo e classe di attività economica

7. ARNASCO					8. BALESTRINO					9. BARDINETO					N. classificazione
Imprese	Unità locali				Imprese	Unità locali				Imprese	Unità locali				
	Totale		artigiane			Totale		artigiane			Totale		artigiane		
	N	Addetti	N	Addetti		N	Addetti	N	Addetti		N	Addetti	N	Addetti	
3	3	4	-	-	-	-	-	-	-	-	-	-	-	1	
-	-	-	-	-	-	-	-	-	-	-	-	-	-	1.03	
-	-	-	-	-	-	-	-	-	-	-	-	-	-	1.05	
3	3	4	-	-	-	-	-	-	-	-	-	-	-	1.06	
-	-	-	-	-	-	-	-	-	-	-	-	-	-	2	
-	-	-	-	-	-	-	-	-	-	-	-	-	-	2.01	
-	-	-	-	-	-	-	-	-	-	-	-	-	-	2.02	
2	2	2	2	2	2	3	4	2	3	10	10	27	8	16	3
-	-	-	-	-	1	2	3	1	2	2	2	11	1	1	3.01
-	-	-	-	-	-	-	-	-	-	-	-	-	-	-	3.02
-	-	-	-	-	-	-	-	-	-	-	-	-	-	-	3.03
-	-	-	-	-	-	-	-	-	-	-	-	-	-	-	3.04
-	-	-	-	-	1	1	1	1	1	-	-	-	-	-	3.05
-	-	-	-	-	-	-	-	-	-	-	-	-	-	-	3.06
-	-	-	-	-	-	-	-	-	-	6	6	13	6	13	3.07
-	-	-	-	-	-	-	-	-	-	-	-	-	-	-	3.08
-	-	-	-	-	-	-	-	-	-	1	1	2	1	2	3.09
2	2	2	2	2	-	-	-	-	-	-	-	-	-	-	3.10
-	-	-	-	-	-	-	-	-	-	1	1	1	-	-	3.11
-	-	-	-	-	-	-	-	-	-	1	1	1	-	-	3.12
-	-	-	-	-	-	-	-	-	-	-	-	-	-	-	3.13
-	-	-	-	-	-	-	-	-	-	-	-	-	-	-	3.14
-	-	-	-	-	-	-	-	-	-	-	-	-	-	-	3.15
-	-	-	-	-	-	-	-	-	-	-	-	-	-	-	3.16
-	-	-	-	-	-	-	-	-	-	-	-	-	-	-	3.17
-	-	-	-	-	-	-	-	-	-	-	-	-	-	-	3.18
-	-	-	-	-	-	-	-	-	-	-	-	-	-	-	3.19
-	-	-	-	-	-	-	-	-	-	-	-	-	-	-	3.20
3	3	10	3	10	2	2	11	2	11	9	11	33	6	7	4
3	3	10	3	10	2	2	11	2	11	7	9	31	4	5	4.01
-	-	-	-	-	-	-	-	-	-	2	2	2	2	2	4.02
-	-	-	-	-	-	-	-	-	-	-	-	-	-	-	5
-	-	-	-	-	-	-	-	-	-	-	-	-	-	-	5.01
-	-	-	-	-	-	-	-	-	-	-	-	-	-	-	5.02
-	-	-	-	-	-	-	-	-	-	-	-	-	-	-	5.03
10	10	16	-	-	7	7	15	-	-	34	34	56	-	-	6
-	-	-	-	-	-	-	-	-	-	1	1	1	-	-	6.01
7	7	8	-	-	5	5	10	-	-	21	21	28	-	-	6.02
-	-	-	-	-	-	-	-	-	-	2	2	5	-	-	6.03
-	-	-	-	-	-	-	-	-	-	-	-	-	-	-	6.04
-	-	-	-	-	-	-	-	-	-	-	-	-	-	-	6.05
3	3	8	-	-	2	2	5	-	-	10	10	22	-	-	6.06
1	2	3	1	1	-	2	3	-	-	6	7	11	6	7	7
1	1	1	1	1	-	1	2	-	-	6	6	7	6	7	7.01
-	-	-	-	-	-	-	-	-	-	-	-	-	-	-	7.02
-	-	-	-	-	-	-	-	-	-	-	-	-	-	-	7.03
-	-	-	-	-	-	-	-	-	-	-	-	-	-	-	7.04
-	-	-	-	-	-	-	-	-	-	-	-	-	-	-	7.05
-	1	2	-	-	-	1	1	-	-	-	1	4	-	-	7.06
-	1	1	-	-	-	1	1	-	-	-	2	2	-	-	8
-	-	-	-	-	-	-	-	-	-	-	1	1	-	-	8.01
-	1	1	-	-	-	1	1	-	-	-	1	1	-	-	8.02
-	-	-	-	-	-	-	-	-	-	-	-	-	-	-	8.03
-	-	-	-	-	-	-	-	-	-	3	3	4	2	3	9
-	-	-	-	-	-	-	-	-	-	2	2	3	2	3	9.01
-	-	-	-	-	-	-	-	-	-	1	1	1	-	-	9.02
-	-	-	-	-	-	-	-	-	-	-	-	-	-	-	9.03
-	-	-	-	-	-	-	-	-	-	-	-	-	-	-	9.04
-	-	-	-	-	-	-	-	-	-	-	-	-	-	-	9.05
-	-	-	-	-	-	-	-	-	-	-	-	-	-	-	9.08
19	21	36	6	13	11	15	34	4	14	62	67	133	22	33	

Segue Tav. 16 - Imprese e unità locali per comune

N. classificazione	RAMI E CLASSI DI ATTIVITÀ ECONOMICA	10. BERGEGGI					11. BOISSANO				
		Imprese	Unità locali				Imprese	Unità locali			
			Totale		artigiane			Totale		artigiane	
			N	Addetti	N	Addetti		N	Addetti	N	Addetti
1	Agric., foreste, caccia e pesca	-	-	-	-	-	-	-	-	-	-
1.03	Foreste	-	-	-	-	-	-	-	-	-	-
1.05	Pesca	-	-	-	-	-	-	-	-	-	-
1.06	Attività connesse con l'agricoltura	-	-	-	-	-	-	-	-	-	-
2	Industrie estrattive	-	-	-	-	1	1	24	-	-	-
2.01	Estraz. minerali metalliferi	-	-	-	-	-	-	-	-	-	-
2.02	Estraz. minerali non metalliferi	-	-	-	-	1	1	24	-	-	-
3	Industrie manifatturiere	2	3	46	2	6	6	21	6	21	
3.01	Ind. alimentari e affini	-	-	-	-	1	1	3	1	3	
3.02	Ind. del tabacco	-	-	-	-	-	-	-	-	-	
3.03	Ind. tessili	-	-	-	-	-	-	-	-	-	
3.04	Ind. vestiario, abbigl., arredam.	1	1	1	1	-	-	-	-	-	
3.05	Ind. delle calzature	-	-	-	-	-	-	-	-	-	
3.06	Ind. delle pelli e del cuoio	-	-	-	-	-	-	-	-	-	
3.07	Ind. del legno	-	-	-	-	1	1	4	1	4	
3.08	Ind. del mobilio e arredam. in legno	-	-	-	-	-	-	-	-	-	
3.09	Ind. metallurgiche	-	-	-	-	-	-	-	-	-	
3.10	Ind. meccaniche	1	1	5	1	5	3	13	3	13	
3.11	Ind. costruzione mezzi di trasporto	-	1	40	-	-	-	-	-	-	
3.12	Ind. lavoraz. minerali non metallif.	-	-	-	-	1	1	1	1	1	
3.13	Ind. chimiche e derivati petrolio e carbone	-	-	-	-	-	-	-	-	-	
3.14	Ind. della gomma	-	-	-	-	-	-	-	-	-	
3.15	Ind. produzione di cellulosa per usi tessili e fibre chimiche	-	-	-	-	-	-	-	-	-	
3.16	Ind. della carta e cartotecnica	-	-	-	-	-	-	-	-	-	
3.17	Ind. poligrafiche ed editoriali	-	-	-	-	-	-	-	-	-	
3.18	Ind. foto-fono-cinematografiche	-	-	-	-	-	-	-	-	-	
3.19	Ind. prodotti materie plastiche	-	-	-	-	-	-	-	-	-	
3.20	Ind. manifatturiere varie	-	-	-	-	-	-	-	-	-	
4	Costruz. e install. di impianti	3	3	23	3	23	8	9	30	8	22
4.01	Ind. delle costruzioni	3	3	23	3	23	7	8	28	7	20
4.02	Ind. installazione di impianti	-	-	-	-	-	1	1	2	1	2
5	Energ. elettr., vap., gas e acqua	-	-	-	-	-	1	1	2	-	-
5.01	Produzione e distribuz. di energia elettrica, vapore e acqua calda	-	-	-	-	-	-	-	-	-	-
5.02	Produzione e distribuzione di gas	-	-	-	-	-	-	-	-	-	-
5.03	Raccolta e distribuzione di acqua	-	-	-	-	1	1	2	-	-	-
6	Commercio	26	27	42	-	-	10	10	22	-	-
6.01	Commercio all'ingrosso	-	-	-	-	-	1	1	1	-	-
6.02	Commercio al minuto	15	16	24	-	-	3	3	8	-	-
6.03	Commercio ambulante	-	-	-	-	-	1	1	1	-	-
6.04	Intermediari comm., impr. immob., agenz. mediaz., mag. dep. e frig.	-	-	-	-	-	-	-	-	-	-
6.05	Noleggio di beni mobili	2	2	3	-	-	-	-	-	-	-
6.06	Alberghi e pubblici esercizi	9	9	15	-	-	5	5	12	-	-
7	Trasporti e comunicazioni	1	2	4	1	2	2	2	2	2	2
7.01	Trasporti terrestri	1	1	2	1	2	2	2	2	2	2
7.02	Trasp. marittimi, lacuali e fluviali	-	-	-	-	-	-	-	-	-	-
7.03	Trasporti aerei	-	-	-	-	-	-	-	-	-	-
7.04	Attività complement. ai trasporti	-	-	-	-	-	-	-	-	-	-
7.05	Servizi ausiliari dei trasporti	-	-	-	-	-	-	-	-	-	-
7.06	Comunicazioni	-	1	2	-	-	-	-	-	-	-
8	Credito, assicuraz., impr. finanz. controllo, gest. esattor.	-	-	-	-	-	-	-	-	-	-
8.01	Credito	-	-	-	-	-	-	-	-	-	-
8.02	Assicurazione	-	-	-	-	-	-	-	-	-	-
8.03	Impr. finanz. controllo, gest. esatt.	-	-	-	-	-	-	-	-	-	-
9	Servizi	4	4	4	1	1	1	1	1	1	1
9.01	Servizi per l'igiene e la pulizia.	1	1	1	1	1	1	1	1	1	1
9.02	Serv. dello spettacolo e ricreativi	3	3	3	-	-	-	-	-	-	-
9.03	Servizi sanitari	-	-	-	-	-	-	-	-	-	-
9.04	Servizi per l'istruzione.	-	-	-	-	-	-	-	-	-	-
9.05	Serv. legali, commerciali e tecnici	-	-	-	-	-	-	-	-	-	-
9.08	Serv. vari, non altrove classificati	-	-	-	-	-	-	-	-	-	-
	TOTALE	36	39	119	7	32	29	30	102	17	46

e per ramo e classe di attività economica

12. BORGHETTO SANTO SPIRITO					13. BORGIO VEREZZI					14. BORMIDA					N. classificazione
Imprese	Unità locali				Imprese	Unità locali				Imprese	Unità locali				
	Totale		artigiane			Totale		artigiane			Totale		artigiane		
	N	Addetti	N	Addetti		N	Addetti	N	Addetti		N	Addetti	N	Addetti	
-	-	-	-	-	-	-	-	-	-	4	4	10	3	6	1
-	-	-	-	-	-	-	-	-	-	4	4	10	3	6	1.03
-	-	-	-	-	-	-	-	-	-	-	-	-	-	-	1.05
-	-	-	-	-	-	-	-	-	-	-	-	-	-	-	1.06
-	-	-	-	-	-	1	-	-	-	-	-	-	-	-	2
-	-	-	-	-	-	-	-	-	-	-	-	-	-	-	2.01
-	-	-	-	-	-	1	-	-	-	-	-	-	-	-	2.02
42	43	159	39	85	8	9	20	8	15	6	6	10	5	9	3
5	6	81	2	7	-	-	-	-	-	1	1	2	1	2	3.01
-	-	-	-	-	-	-	-	-	-	-	-	-	-	-	3.02
3	3	11	3	11	-	-	-	-	-	1	1	1	1	1	3.03
3	3	4	3	4	1	1	1	1	1	-	-	-	-	-	3.04
-	-	-	-	-	-	1	1	1	1	-	-	-	-	-	3.05
10	10	22	10	22	5	5	12	5	12	4	4	7	3	6	3.06
1	1	4	1	4	-	-	-	-	-	-	-	-	-	-	3.07
-	-	-	-	-	-	-	-	-	-	-	-	-	-	-	3.08
19	19	30	19	30	2	2	2	2	2	-	-	-	-	-	3.09
-	-	-	-	-	-	-	-	-	-	-	-	-	-	-	3.10
1	1	7	1	7	-	-	-	-	-	-	-	-	-	-	3.11
-	-	-	-	-	-	-	-	-	-	-	-	-	-	-	3.12
-	-	-	-	-	-	-	-	-	-	-	-	-	-	-	3.13
-	-	-	-	-	-	-	-	-	-	-	-	-	-	-	3.14
-	-	-	-	-	-	-	-	-	-	-	-	-	-	-	3.15
-	-	-	-	-	-	-	-	-	-	-	-	-	-	-	3.16
-	-	-	-	-	-	-	-	-	-	-	-	-	-	-	3.17
-	-	-	-	-	-	1	5	-	-	-	-	-	-	-	3.18
-	-	-	-	-	-	-	-	-	-	-	-	-	-	-	3.19
-	-	-	-	-	-	-	-	-	-	-	-	-	-	-	3.20
44	48	383	27	57	17	21	91	12	18	7	7	8	7	8	4
32	34	344	16	36	14	18	88	9	15	7	7	8	7	8	4.01
12	14	39	11	21	3	3	3	3	3	-	-	-	-	-	4.02
-	3	12	-	-	1	1	2	-	-	-	-	-	-	-	5
-	1	9	-	-	-	-	-	-	-	-	-	-	-	-	5.01
-	2	3	-	-	1	1	2	-	-	-	-	-	-	-	5.02
-	-	-	-	-	-	-	-	-	-	-	-	-	-	-	5.03
185	198	395	-	-	90	93	199	-	-	13	13	18	-	-	6
5	7	38	-	-	2	2	8	-	-	-	-	-	-	-	6.01
103	107	209	-	-	51	54	102	-	-	10	10	13	-	-	6.02
14	14	21	-	-	3	3	5	-	-	-	-	-	-	-	6.03
7	14	15	-	-	-	-	-	-	-	-	-	-	-	-	6.04
56	56	112	-	-	34	34	84	-	-	3	3	5	-	-	6.05
2	4	18	2	5	2	5	18	3	5	2	3	13	1	1	6.06
2	3	7	2	5	2	4	12	3	5	2	2	11	1	1	7
-	-	-	-	-	-	-	-	-	-	-	-	-	-	-	7.01
-	-	-	-	-	-	-	-	-	-	-	-	-	-	-	7.02
-	-	-	-	-	-	-	-	-	-	-	-	-	-	-	7.03
-	-	-	-	-	-	-	-	-	-	-	-	-	-	-	7.04
-	1	11	-	-	-	1	6	-	-	-	1	2	-	-	7.05
-	-	-	-	-	-	-	-	-	-	-	-	-	-	-	7.06
-	2	5	-	-	-	2	4	-	-	-	-	-	-	-	8
-	1	3	-	-	-	1	3	-	-	-	-	-	-	-	8.01
-	1	2	-	-	-	1	1	-	-	-	-	-	-	-	8.02
-	-	-	-	-	-	-	-	-	-	-	-	-	-	-	8.03
33	36	48	25	39	16	18	20	9	12	-	-	-	-	-	9
25	25	39	25	39	9	11	13	9	12	-	-	-	-	-	9.01
6	9	6	-	-	7	7	7	-	-	-	-	-	-	-	9.02
-	-	-	-	-	-	-	-	-	-	-	-	-	-	-	9.03
1	1	2	-	-	-	-	-	-	-	-	-	-	-	-	9.04
1	1	1	-	-	-	-	-	-	-	-	-	-	-	-	9.05
-	-	-	-	-	-	-	-	-	-	-	-	-	-	-	9.08
306	334	1.020	93	186	134	150	354	32	50	32	33	59	16	24	

Segue Tav. 16 - Imprese e unità locali per comune

N. classificazione	RAMI E CLASSI DI ATTIVITÀ ECONOMICA	15. CÀIRO MONTENOTTE					16. CÀLICE LIGURE					
		Imprese	Unità locali				Imprese	Unità locali				
			Totale		artigiane			Totale		artigiane		
			N	Addetti	N	Addetti		N	Addetti	N	Addetti	
1	Agric., foreste, caccia e pesca	-	1	2	1	2	-	-	-	-	-	-
1.03	Foreste	-	1	2	1	2	-	-	-	-	-	-
1.05	Pesca	-	-	-	-	-	-	-	-	-	-	-
1.06	Attività connesse con l'agricoltura	-	-	-	-	-	-	-	-	-	-	-
2	Industrie estrattive	1	1	1	1	1	-	-	-	-	-	-
2.01	Estraz. minerali metalliferi	-	-	-	-	-	-	-	-	-	-	-
2.02	Estraz. minerali non metalliferi	1	1	1	1	1	-	-	-	-	-	-
3	Industrie manifatturiere	110	119	5.913	106	238	19	19	35	19	35	35
3.01	Ind. alimentari e affini	10	10	34	9	22	3	3	3	3	3	3
3.02	Ind. del tabacco	-	-	-	-	-	-	-	-	-	-	-
3.03	Ind. tessili	3	3	4	3	4	-	-	-	-	-	-
3.04	Ind. vestiario, abbigl., arredam.	11	11	15	11	15	1	1	2	1	2	2
3.05	Ind. delle calzature	6	6	6	6	6	2	2	2	2	2	2
3.06	Ind. delle pelli e del cuoio	-	-	-	-	-	-	-	-	-	-	-
3.07	Ind. del legno	12	12	17	12	17	5	5	13	5	13	13
3.08	Ind. del mobilio e arredam. in legno	2	2	10	2	10	-	-	-	-	-	-
3.09	Ind. metallurgiche	1	1	25	-	-	-	-	-	-	-	-
3.10	Ind. meccaniche	51	52	269	49	134	6	6	10	6	10	10
3.11	Ind. costruzione mezzi di trasporto	-	-	-	-	-	-	-	-	-	-	-
3.12	Ind. lavoraz. minerali non metallif.	4	7	125	4	12	1	1	4	1	4	4
3.13	Ind. chimiche e derivati petrolio e carbone	-	5	5.390	-	-	-	-	-	-	-	-
3.14	Ind. della gomma	2	2	3	2	3	-	-	-	-	-	-
3.15	Ind. produzione di cellulosa per usi tessili e fibre chimiche	-	-	-	-	-	-	-	-	-	-	-
3.16	Ind. della carta e cartotecnica	-	-	-	-	-	-	-	-	-	-	-
3.17	Ind. poligrafiche ed editoriali	1	1	5	1	5	1	1	1	1	1	1
3.18	Ind. foto-fono-cinematografiche	6	6	7	6	7	-	-	-	-	-	-
3.19	Ind. prodotti materie plastiche	1	1	3	1	3	-	-	-	-	-	-
3.20	Ind. manifatturiere varie	-	-	-	-	-	-	-	-	-	-	-
4	Costruz. e install. di impianti	48	58	369	41	107	16	17	40	14	22	22
4.01	Ind. delle costruzioni	35	42	242	31	85	11	12	34	9	16	16
4.02	Ind. installazione di impianti	13	16	127	10	22	5	5	6	5	6	6
5	Energ. elettr., vap., gas e acqua	-	5	63	-	-	1	1	2	-	-	-
5.01	Produzione e distribuz. di energia elettrica, vapore e acqua calda	-	3	52	-	-	-	-	-	-	-	-
5.02	Produzione e distribuzione di gas	-	1	3	-	-	-	-	-	-	-	-
5.03	Raccolta e distribuzione di acqua	-	1	8	-	-	1	1	2	-	-	-
6	Commercio	330	343	661	-	-	20	25	45	-	-	-
6.01	Commercio all'ingrosso	12	15	47	-	-	2	2	2	-	-	-
6.02	Commercio al minuto	236	246	455	-	-	12	15	30	-	-	-
6.03	Commercio ambulante	32	32	50	-	-	-	-	-	-	-	-
6.04	Intermediari comm., impr. immob., agenz. mediaz., mag. dep. e frigg.	3	3	4	-	-	-	-	-	-	-	-
6.05	Noleggio di beni mobili	-	-	-	-	-	-	-	-	-	-	-
6.06	Alberghi e pubblici esercizi	47	47	105	-	-	6	8	13	-	-	-
7	Trasporti e comunicazioni	39	48	580	34	46	6	7	14	6	9	9
7.01	Trasporti terrestri	35	38	537	32	43	6	6	9	6	9	9
7.02	Trasp. marittimi, lacuali e fluviali	-	-	-	-	-	-	-	-	-	-	-
7.03	Trasporti aerei	-	-	-	-	-	-	-	-	-	-	-
7.04	Attività complement. ai trasporti	2	2	3	2	3	-	-	-	-	-	-
7.05	Servizi ausiliari dei trasporti	-	1	1	-	-	-	1	5	-	-	-
7.06	Comunicazioni	2	7	39	-	-	-	-	-	-	-	-
8	Credito, assicuraz., impr. finanz. controllo, gest. esattor.	8	13	31	-	-	-	-	-	-	-	-
8.01	Credito	-	2	14	-	-	-	-	-	-	-	-
8.02	Assicurazione	7	10	12	-	-	-	-	-	-	-	-
8.03	Impr. finanz. controllo, gest. esatt.	1	1	5	-	-	-	-	-	-	-	-
9	Servizi	55	57	114	43	67	9	11	12	6	7	7
9.01	Servizi per l'igiene e la pulizia	44	45	81	43	67	6	8	9	6	7	7
9.02	Serv. dello spettacolo e ricreativi	6	6	22	-	-	3	3	3	-	-	-
9.03	Servizi sanitari	-	-	-	-	-	-	-	-	-	-	-
9.04	Servizi per l'istruzione	2	2	4	-	-	-	-	-	-	-	-
9.05	Serv. legali, commerciali e tecnici	-	-	-	-	-	-	-	-	-	-	-
9.08	Serv. vari, non altrove classificati	3	4	7	-	-	-	-	-	-	-	-
	TOTALE	591	645	7.734	226	461	71	80	148	45	73	73

e per ramo e classe di attività economica

17. CALIZZANO					18. CÀRCARE					19. CASANOVA LERRONE					N. classificazione
Imprese	Unità locali				Imprese	Unità locali				Imprese	Unità locali				
	Totale		artigiane			Totale		artigiane			Totale		artigiane		
	N	Addetti	N	Addetti		N	Addetti	N	Addetti		N	Addetti	N	Addetti	
4	4	14	4	14	1	1	1	1	1	3	3	4	1	2	1
4	4	14	4	14	-	-	-	-	-	-	-	-	-	-	1.03
-	-	-	-	-	-	-	-	-	-	-	-	-	-	-	1.05
-	-	-	-	-	1	1	1	1	1	3	3	4	1	2	1.06
-	-	-	-	-	-	-	-	-	-	-	-	-	-	-	2
-	-	-	-	-	-	-	-	-	-	-	-	-	-	-	2.01
-	-	-	-	-	-	-	-	-	-	-	-	-	-	-	2.02
40	40	205	36	96	48	49	593	39	99	9	9	16	4	11	3
6	6	56	4	16	6	6	13	6	13	7	7	8	2	3	3.01
-	-	-	-	-	-	-	-	-	-	-	-	-	-	-	3.02
1	1	1	1	1	-	-	-	-	-	-	-	-	-	-	3.03
3	3	54	2	2	5	5	41	3	9	-	-	-	-	-	3.04
-	-	-	-	-	2	2	2	2	2	-	-	-	-	-	3.05
-	-	-	-	-	-	-	-	-	-	-	-	-	-	-	3.06
14	14	58	13	41	10	10	30	8	23	1	1	6	1	6	3.07
1	1	3	1	3	1	1	1	1	1	-	-	-	-	-	3.08
-	-	-	-	-	1	1	7	-	7	-	-	-	-	-	3.09
14	14	31	14	31	18	19	52	17	46	1	1	2	1	2	3.10
-	-	-	-	-	4	4	445	1	3	-	-	-	-	-	3.11
-	-	-	-	-	-	-	-	-	-	-	-	-	-	-	3.12
1	1	2	1	2	-	-	-	-	-	-	-	-	-	-	3.13
-	-	-	-	-	-	-	-	-	-	-	-	-	-	-	3.14
-	-	-	-	-	-	-	-	-	-	-	-	-	-	-	3.15
-	-	-	-	-	-	-	-	-	-	-	-	-	-	-	3.16
-	-	-	-	-	1	1	2	1	2	-	-	-	-	-	3.17
-	-	-	-	-	-	-	-	-	-	-	-	-	-	-	3.18
-	-	-	-	-	-	-	-	-	-	-	-	-	-	-	3.19
-	-	-	-	-	-	-	-	-	-	-	-	-	-	-	3.20
13	13	19	13	19	15	19	64	12	36	2	2	7	1	3	4
13	13	19	13	19	12	16	58	9	30	2	2	7	1	3	4.01
-	-	-	-	-	3	3	6	3	6	-	-	-	-	-	4.02
-	1	4	-	-	-	-	-	-	-	2	2	4	-	-	5
-	1	4	-	-	-	-	-	-	-	-	-	-	-	-	5.01
-	-	-	-	-	-	-	-	-	-	-	-	-	-	-	5.02
-	-	-	-	-	-	-	-	-	-	2	2	4	-	-	5.03
63	63	112	-	-	151	151	253	-	-	20	21	30	-	-	6
3	3	3	-	-	8	8	19	-	-	-	-	-	-	-	6.01
40	40	58	-	-	106	106	163	-	-	12	13	19	-	-	6.02
-	-	-	-	-	17	17	30	-	-	2	2	2	-	-	6.03
-	-	-	-	-	-	-	-	-	-	-	-	-	-	-	6.04
-	-	-	-	-	-	-	-	-	-	-	-	-	-	-	6.05
20	20	51	-	-	20	20	41	-	-	6	6	9	-	-	6.06
17	19	32	17	23	21	25	69	18	20	-	1	4	-	-	7
17	17	23	17	23	21	21	52	18	20	-	-	-	-	-	7.01
-	-	-	-	-	-	-	-	-	-	-	-	-	-	-	7.02
-	-	-	-	-	-	-	-	-	-	-	-	-	-	-	7.03
-	-	-	-	-	-	-	5	-	-	-	-	-	-	-	7.04
-	-	-	-	-	-	2	-	-	-	-	-	-	-	-	7.05
-	2	9	-	-	-	2	12	-	-	-	1	4	-	-	7.06
1	2	4	-	-	4	5	9	-	-	-	1	1	-	-	8
-	1	2	-	-	-	1	4	-	-	-	-	-	-	-	8.01
-	-	-	-	-	2	2	2	-	-	-	-	-	-	-	8.02
1	1	2	-	-	2	2	3	-	-	-	1	1	-	-	8.03
8	8	12	7	10	24	26	43	21	35	-	-	-	-	-	9
7	7	10	7	10	21	21	35	21	35	-	-	-	-	-	9.01
1	1	2	-	-	1	2	5	-	-	-	-	-	-	-	9.02
-	-	-	-	-	-	-	-	-	-	-	-	-	-	-	9.03
-	-	-	-	-	1	2	2	-	-	-	-	-	-	-	9.04
-	-	-	-	-	-	-	-	-	-	-	-	-	-	-	9.05
-	-	-	-	-	1	1	1	-	-	-	-	-	-	-	9.08
146	150	402	77	162	264	276	1.032	91	191	36	39	66	6	16	

Segue Tav. 16 - Imprese e unità locali per comune

N. classificazione	RAMI E CLASSI DI ATTIVITÀ ECONOMICA	20. CASTELBIANCO					21. CASTELVÈCCHIO DI ROCCA BARBENA				
		Imprese	Unità locali				Imprese	Unità locali			
			Totale		artigiane			Totale		artigiane	
			N	Addetti	N	Addetti		N	Addetti	N	Addetti
1	Agric., foreste, caccia e pesca	-	-	-	-	-	-	-	-	-	-
1.03	Foreste	-	-	-	-	-	-	-	-	-	-
1.05	Pesca	-	-	-	-	-	-	-	-	-	-
1.06	Attività connesse con l'agricoltura	-	-	-	-	-	-	-	-	-	-
2	Industrie estrattive	-	-	-	-	-	-	-	-	-	-
2.01	Estraz. minerali metalliferi	-	-	-	-	-	-	-	-	-	-
2.02	Estraz. minerali non metalliferi	-	-	-	-	-	-	-	-	-	-
3	Industrie manifatturiere	1	1	1	1	2	2	2	2	2	2
3.01	Ind. alimentari e affini	1	1	1	1	-	-	-	-	-	-
3.02	Ind. del tabacco	-	-	-	-	-	-	-	-	-	-
3.03	Ind. tessili	-	-	-	-	-	-	-	-	-	-
3.04	Ind. vestiario, abbigl., arredam.	-	-	-	-	-	-	-	-	-	-
3.05	Ind. delle calzature	-	-	-	-	-	-	-	-	-	-
3.06	Ind. delle pelli e del cuoio	-	-	-	-	-	-	-	-	-	-
3.07	Ind. del legno	-	-	-	-	1	1	1	1	1	1
3.08	Ind. del mobilio e arredam. in legno	-	-	-	-	-	-	-	-	-	-
3.09	Ind. metallurgiche	-	-	-	-	-	-	-	-	-	-
3.10	Ind. meccaniche	-	-	-	-	1	1	1	1	1	1
3.11	Ind. costruzione mezzi di trasporto	-	-	-	-	-	-	-	-	-	-
3.12	Ind. lavoraz. minerali non metallif.	-	-	-	-	-	-	-	-	-	-
3.13	Ind. chimiche e derivati petrolio e carbone	-	-	-	-	-	-	-	-	-	-
3.14	Ind. della gomma	-	-	-	-	-	-	-	-	-	-
3.15	Ind. produzione di cellulosa per usi tessili e fibre chimiche	-	-	-	-	-	-	-	-	-	-
3.16	Ind. della carta e cartotecnica	-	-	-	-	-	-	-	-	-	-
3.17	Ind. poligrafiche ed editoriali	-	-	-	-	-	-	-	-	-	-
3.18	Ind. foto-fono-cinematografiche	-	-	-	-	-	-	-	-	-	-
3.19	Ind. prodotti materie plastiche	-	-	-	-	-	-	-	-	-	-
3.20	Ind. manifatturiere varie	-	-	-	-	-	-	-	-	-	-
4	Costruz. e install. di impianti	-	-	-	-	3	3	6	3	6	6
4.01	Ind. delle costruzioni	-	-	-	-	3	3	6	3	6	6
4.02	Ind. installazione di impianti	-	-	-	-	-	-	-	-	-	-
5	Energ. elettr., vap., gas e acqua	-	-	-	-	-	-	-	-	-	-
5.01	Produzione e distribuz. di energia elettrica, vapore e acqua calda	-	-	-	-	-	-	-	-	-	-
5.02	Produzione e distribuzione di gas	-	-	-	-	-	-	-	-	-	-
5.03	Raccolta e distribuzione di acqua	-	-	-	-	-	-	-	-	-	-
6	Commercio	11	11	13	-	7	7	11	-	-	-
6.01	Commercio all'ingrosso	4	4	4	-	-	-	-	-	-	-
6.02	Commercio al minuto	1	1	1	-	4	4	6	-	-	-
6.03	Commercio ambulante	-	-	-	-	-	-	-	-	-	-
6.04	Intermediari comm., impr. immob., agenz. mediaz., mag. dep. e frig.	-	-	-	-	-	-	-	-	-	-
6.05	Noleggio di beni mobili	-	-	-	-	-	-	-	-	-	-
6.06	Alberghi e pubblici esercizi	6	6	8	-	3	3	5	-	-	-
7	Trasporti e comunicazioni	-	1	2	-	-	1	2	-	-	-
7.01	Trasporti terrestri	-	-	-	-	-	-	-	-	-	-
7.02	Trasp. marittimi, lacuali e fluviali	-	-	-	-	-	-	-	-	-	-
7.03	Trasporti aerei	-	-	-	-	-	-	-	-	-	-
7.04	Attività complement. ai trasporti	-	-	-	-	-	-	-	-	-	-
7.05	Servizi ausiliari dei trasporti	-	-	-	-	-	-	-	-	-	-
7.06	Comunicazioni	-	1	2	-	-	1	2	-	-	-
8	Credito, assicuraz., impr. finanz. controllo, gest. esattor.	-	-	-	-	-	-	-	-	-	-
8.01	Credito	-	-	-	-	-	-	-	-	-	-
8.02	Assicurazione	-	-	-	-	-	-	-	-	-	-
8.03	Impr. finanz. controllo, gest. esatt.	-	-	-	-	-	-	-	-	-	-
9	Servizi	-	-	-	-	-	-	-	-	-	-
9.01	Servizi per l'igiene e la pulizia	-	-	-	-	-	-	-	-	-	-
9.02	Serv. dello spettacolo e ricreativi	-	-	-	-	-	-	-	-	-	-
9.03	Servizi sanitari	-	-	-	-	-	-	-	-	-	-
9.04	Servizi per l'istruzione	-	-	-	-	-	-	-	-	-	-
9.05	Serv. legali, commerciali e tecnici	-	-	-	-	-	-	-	-	-	-
9.08	Serv. vari, non altrove classificati	-	-	-	-	-	-	-	-	-	-
	TOTALE	12	13	16	1	1	12	13	21	5	8

e per ramo e classe di attività economica

22. CELLE LIGURE					23. CÈNGIO					24. CERIALE					N. classificazione
Imprese	Unità locali				Imprese	Unità locali				Imprese	Unità locali				
	Totale		artigiane			Totale		artigiane			Totale		artigiane		
	N	Addetti	N	Addetti		N	Addetti	N	Addetti		N	Addetti	N	Addetti	
1	1	1	-	-	-	-	-	-	-	-	-	-	-	1	
-	-	-	-	-	-	-	-	-	-	-	-	-	-	1.03	
-	-	-	-	-	-	-	-	-	-	-	-	-	-	1.05	
1	1	1	-	-	-	-	-	-	-	-	-	-	-	1.06	
-	-	-	-	-	1	1	6	1	6	-	1	6	-	2	
-	-	-	-	-	-	-	-	-	-	-	-	-	-	2.01	
-	-	-	-	-	1	1	6	1	6	-	1	6	-	2.02	
25	28	155	22	56	26	28	1.588	24	76	53	54	143	51	130	3
1	3	3	1	1	3	4	6	3	5	2	3	11	2	9	3.01
-	-	-	-	-	-	-	-	-	-	-	-	-	-	-	3.02
1	1	1	1	1	2	2	16	2	16	5	5	5	5	5	3.03
3	3	3	3	3	-	-	-	-	-	1	1	1	1	1	3.04
-	-	-	-	-	-	-	-	-	-	-	-	-	-	-	3.05
4	4	9	4	9	7	7	35	6	31	17	17	59	15	48	3.06
-	-	-	-	-	2	2	4	2	4	-	-	-	-	-	3.07
-	-	-	-	-	-	-	-	-	-	1	1	2	1	2	3.08
12	13	123	10	34	8	8	17	8	17	22	22	48	22	48	3.09
1	1	2	1	2	-	-	-	-	-	1	1	3	1	3	3.10
1	1	1	1	1	-	-	-	-	-	2	2	6	2	6	3.11
-	-	-	-	-	-	1	1.505	-	-	1	1	2	1	2	3.12
-	-	-	-	-	-	-	-	-	-	-	-	-	-	-	3.13
-	-	-	-	-	-	-	-	-	-	-	-	-	-	-	3.14
2	2	13	1	5	-	-	-	-	-	-	-	-	-	-	3.15
-	-	-	-	-	2	2	3	1	1	1	1	6	1	6	3.16
-	-	-	-	-	2	2	2	2	2	-	-	-	-	-	3.17
-	-	-	-	-	-	-	-	-	-	-	-	-	-	-	3.18
-	-	-	-	-	-	-	-	-	-	-	-	-	-	-	3.19
-	-	-	-	-	-	-	-	-	-	-	-	-	-	-	3.20
37	40	129	33	53	15	20	122	12	44	31	40	196	31	103	4
33	36	125	29	49	12	15	81	9	32	26	34	182	26	90	4.01
4	4	4	4	4	3	5	41	3	12	5	6	14	5	13	4.02
-	2	7	-	-	-	1	2	-	-	1	1	5	-	-	5
-	1	3	-	-	-	-	-	-	-	-	-	-	-	-	5.01
-	-	-	-	-	-	-	-	-	-	-	-	-	-	-	5.02
-	1	4	-	-	-	1	2	-	-	1	1	5	-	-	5.03
222	237	394	-	-	95	99	139	-	-	190	198	413	-	-	6
5	6	19	-	-	2	2	6	-	-	14	16	69	-	-	6.01
107	115	208	-	-	72	76	106	-	-	95	96	166	-	-	6.02
15	15	18	-	-	8	8	8	-	-	17	17	25	-	-	6.03
6	8	8	-	-	-	-	-	-	-	6	7	11	-	-	6.04
89	93	141	-	-	13	13	19	-	-	58	62	142	-	-	6.05
5	8	28	4	4	4	8	30	4	4	4	6	25	4	7	6.06
4	6	15	4	4	4	6	22	4	4	4	5	16	4	7	7
-	-	-	-	-	-	-	-	-	-	-	-	-	-	-	7.01
-	-	-	-	-	-	-	-	-	-	-	-	-	-	-	7.02
-	-	-	-	-	-	-	-	-	-	-	-	-	-	-	7.03
-	-	-	-	-	-	-	-	-	-	-	-	-	-	-	7.04
1	1	2	-	-	-	-	-	-	-	-	-	-	-	-	7.05
-	1	11	-	-	-	2	8	-	-	-	1	9	-	-	7.06
1	3	13	-	-	3	4	7	-	-	-	3	12	-	-	8
-	2	8	-	-	-	1	3	-	-	-	1	9	-	-	8.01
-	-	-	-	-	2	2	2	-	-	-	1	1	-	-	8.02
1	1	5	-	-	1	1	2	-	-	-	1	2	-	-	8.03
35	42	65	17	28	16	20	25	17	21	33	41	68	14	22	9
14	20	41	17	28	16	19	23	17	21	18	20	39	14	22	9.01
20	20	22	-	-	-	-	-	-	-	10	16	22	-	-	9.02
-	-	-	-	-	-	-	-	-	-	-	-	-	-	-	9.03
-	-	-	-	-	-	-	-	-	-	1	1	2	-	-	9.04
1	2	2	-	-	-	1	2	-	-	4	4	5	-	-	9.05
-	-	-	-	-	-	-	-	-	-	-	-	-	-	-	9.08
326	361	792	76	141	160	181	1.919	58	151	312	344	868	100	262	

e per ramo e classe di attività economica

27. DEGO					28. ERLI					29. FINALE LIGURE					N. classificazione
Imprese	Unità locali				Imprese	Unità locali				Imprese	Unità locali				
	Totale		artigiane			Totale		artigiane			Totale		artigiane		
	N	Addetti	N	Addetti		N	Addetti	N	Addetti		N	Addetti	N	Addetti	
1	1	2	1	2	-	-	-	-	-	1	1	1	1	1	1
-	-	-	-	-	-	-	-	-	-	-	-	-	-	-	1.03
-	-	-	-	-	-	-	-	-	-	1	1	1	1	1	1.05
1	1	2	1	2	-	-	-	-	-	-	-	-	-	-	1.06
-	-	-	-	-	-	-	-	-	-	2	5	112	-	-	2
-	-	-	-	-	-	-	-	-	-	-	-	-	-	-	2.01
-	-	-	-	-	-	-	-	-	-	2	5	112	-	-	2.02
23	24	546	21	48	1	1	1	1	1	141	153	1.330	138	239	3
-	-	-	-	-	1	1	1	1	1	9	10	57	8	30	3.01
1	1	1	1	1	-	-	-	-	-	-	-	-	-	-	3.02
4	4	58	3	3	-	-	-	-	-	4	4	4	4	4	3.03
1	1	1	1	1	-	-	-	-	-	26	26	33	26	33	3.04
-	-	-	-	-	-	-	-	-	-	7	7	9	7	9	3.05
4	4	5	4	5	-	-	-	-	-	-	-	-	-	-	3.06
1	1	1	1	1	-	-	-	-	-	26	27	43	26	42	3.07
-	-	-	-	-	-	-	-	-	-	4	4	5	4	5	3.08
8	8	131	7	24	-	-	-	-	-	48	55	113	46	87	3.09
2	3	347	2	11	-	-	-	-	-	-	1	1.026	-	-	3.10
-	-	-	-	-	-	-	-	-	-	4	6	16	5	7	3.11
-	-	-	-	-	-	-	-	-	-	-	-	-	-	-	3.12
-	-	-	-	-	-	-	-	-	-	-	-	-	-	-	3.13
-	-	-	-	-	-	-	-	-	-	-	-	-	-	-	3.14
-	-	-	-	-	-	-	-	-	-	-	-	-	-	-	3.15
-	-	-	-	-	-	-	-	-	-	-	-	-	-	-	3.16
2	2	2	2	2	-	-	-	-	-	4	4	10	3	8	3.17
-	-	-	-	-	-	-	-	-	-	9	9	14	9	14	3.18
-	-	-	-	-	-	-	-	-	-	-	-	-	-	-	3.19
-	-	-	-	-	-	-	-	-	-	-	-	-	-	-	3.20
7	7	10	6	9	1	1	3	1	3	106	122	700	96	191	4
6	6	9	5	8	1	1	3	1	3	85	100	670	75	163	4.01
1	1	1	1	1	-	-	-	-	-	21	22	30	21	28	4.02
-	-	-	-	-	-	-	-	-	-	1	3	34	-	-	5
-	-	-	-	-	-	-	-	-	-	-	1	20	-	-	5.01
-	-	-	-	-	-	-	-	-	-	-	-	-	-	-	5.02
-	-	-	-	-	-	-	-	-	-	1	2	14	-	-	5.03
52	53	81	-	-	10	10	16	-	-	769	801	1.576	-	-	6
-	-	-	-	-	-	-	-	-	-	31	33	114	-	-	6.01
40	41	60	-	-	2	2	3	-	-	341	366	765	-	-	6.02
2	2	2	-	-	3	3	4	-	-	80	80	101	-	-	6.03
-	-	-	-	-	-	-	-	-	-	11	14	16	-	-	6.04
10	10	19	-	-	5	5	9	-	-	1	1	1	-	-	6.05
11	13	31	10	11	-	1	2	-	-	305	307	579	-	-	6.06
11	12	25	10	11	-	-	-	-	-	39	50	244	32	44	7
-	-	-	-	-	-	-	-	-	-	31	32	146	29	39	7.01
-	-	-	-	-	-	-	-	-	-	-	-	-	-	-	7.02
-	-	-	-	-	-	-	-	-	-	-	-	-	-	-	7.03
-	-	-	-	-	-	-	-	-	-	3	4	6	3	5	7.04
-	-	-	-	-	-	-	-	-	-	4	7	37	-	-	7.05
-	1	6	-	-	-	1	2	-	-	1	7	55	-	-	7.06
1	2	2	-	-	-	-	-	-	-	5	17	59	-	-	8
-	-	-	-	-	-	-	-	-	-	-	7	31	-	-	8.01
1	2	2	-	-	-	-	-	-	-	5	7	12	-	-	8.02
-	-	-	-	-	-	-	-	-	-	-	3	16	-	-	8.03
6	7	7	6	6	-	-	-	-	-	109	126	242	65	118	9
6	6	6	6	6	-	-	-	-	-	65	68	160	65	118	9.01
-	-	-	-	-	-	-	-	-	-	41	53	70	-	-	9.02
-	-	-	-	-	-	-	-	-	-	-	-	-	-	-	9.03
-	1	1	-	-	-	-	-	-	-	2	2	6	-	-	9.04
-	-	-	-	-	-	-	-	-	-	-	-	-	-	-	9.05
-	-	-	-	-	-	-	-	-	-	1	3	6	-	-	9.08
101	107	679	44	76	12	13	22	2	4	1.173	1.278	4.298	332	593	

Segue Tav. 16 - Imprese e unità locali per comune

N. classificazione	RAMI E CLASSI DI ATTIVITÀ ECONOMICA	30. GARLENDA					31. GIUSTÈNICE				
		Imprese	Unità locali				Imprese	Unità locali			
			Totale		artigiane			Totale		artigiane	
			N	Addetti	N	Addetti		N	Addetti	N	Addetti
1	Agric., foreste, caccia e pesca	-	-	-	-	-	-	-	-	-	-
1.03	Foreste	-	-	-	-	-	-	-	-	-	-
1.05	Pesca	-	-	-	-	-	-	-	-	-	-
1.06	Attività connesse con l'agricoltura	-	-	-	-	-	-	-	-	-	-
2	Industrie estrattive	-	-	-	-	-	-	-	-	-	-
2.01	Estraz. minerali metalliferi	-	-	-	-	-	-	-	-	-	-
2.02	Estraz. minerali non metalliferi	-	-	-	-	-	-	-	-	-	-
3	Industrie manifatturiere	4	4	5	4	5	9	9	32	8	14
3.01	Ind. alimentari e affini	-	-	-	-	-	4	4	8	4	8
3.02	Ind. del tabacco	-	-	-	-	-	-	-	-	-	-
3.03	Ind. tessili	-	-	-	-	-	-	-	-	-	-
3.04	Ind. vestiario, abbigl., arredam.	-	-	-	-	-	-	-	-	-	-
3.05	Ind. delle calzature	-	-	-	-	-	-	-	-	-	-
3.06	Ind. delle pelli e del cuoio	-	-	-	-	-	-	-	-	-	-
3.07	Ind. del legno	1	1	2	1	2	2	2	4	2	4
3.08	Ind. del mobilio e arredam. in legno	-	-	-	-	-	-	-	-	-	-
3.09	Ind. metallurgiche	-	-	-	-	-	-	-	-	-	-
3.10	Ind. meccaniche	3	3	3	3	3	2	2	2	2	2
3.11	Ind. costruzione mezzi di trasporto	-	-	-	-	-	1	1	18	-	-
3.12	Ind. lavoraz. minerali non metallif.	-	-	-	-	-	-	-	-	-	-
3.13	Ind. chimiche e derivati petrolio e carbone	-	-	-	-	-	-	-	-	-	-
3.14	Ind. della gomma	-	-	-	-	-	-	-	-	-	-
3.15	Ind. produzione di cellulosa per usi tessili e fibre chimiche	-	-	-	-	-	-	-	-	-	-
3.16	Ind. della carta e cartotecnica	-	-	-	-	-	-	-	-	-	-
3.17	Ind. poligrafiche ed editoriali	-	-	-	-	-	-	-	-	-	-
3.18	Ind. foto-fono-cinematografiche	-	-	-	-	-	-	-	-	-	-
3.19	Ind. prodotti materie plastiche	-	-	-	-	-	-	-	-	-	-
3.20	Ind. manifatturiere varie	-	-	-	-	-	-	-	-	-	-
4	Costruz. e install. di impianti	3	3	3	3	3	6	6	16	5	14
4.01	Ind. delle costruzioni	3	3	3	3	3	6	6	16	5	14
4.02	Ind. installazione di impianti	-	-	-	-	-	-	-	-	-	-
5	Energ. elettr., vap., gas e acqua	-	-	-	-	-	-	-	-	-	-
5.01	Produzione e distribuz. di energia elettrica, vapore e acqua calda	-	-	-	-	-	-	-	-	-	-
5.02	Produzione e distribuzione di gas	-	-	-	-	-	-	-	-	-	-
5.03	Raccolta e distribuzione di acqua	-	-	-	-	-	-	-	-	-	-
6	Commercio	12	12	12	-	-	7	7	13	-	-
6.01	Commercio all'ingrosso	-	-	-	-	-	1	1	2	-	-
6.02	Commercio al minuto	6	6	6	-	-	4	4	4	-	-
6.03	Commercio ambulante	3	3	3	-	-	-	-	-	-	-
6.04	Intermediari comm., impr. immob., agenz. mediaz., mag. dep. e frig.	-	-	-	-	-	-	-	-	-	-
6.05	Noleggio di beni mobili	-	-	-	-	-	-	-	-	-	-
6.06	Alberghi e pubblici esercizi	3	3	3	-	-	2	2	7	-	-
7	Trasporti e comunicazioni	2	3	3	2	2	3	4	5	2	2
7.01	Trasporti terrestri	2	2	2	2	2	2	2	2	2	2
7.02	Trasp. marittimi, lacuali e fluviali	-	-	-	-	-	-	-	-	-	-
7.03	Trasporti aerei	-	-	-	-	-	-	-	-	-	-
7.04	Attività complement. ai trasporti	-	-	-	-	-	-	-	-	-	-
7.05	Servizi ausiliari dei trasporti	-	-	-	-	-	-	-	-	-	-
7.06	Comunicazioni	-	1	1	-	-	1	2	3	-	-
8	Credito, assicuraz., impr. finanz. controllo, gest. esattor.	-	1	1	-	-	-	-	-	-	-
8.01	Credito	-	-	-	-	-	-	-	-	-	-
8.02	Assicurazione	-	-	-	-	-	-	-	-	-	-
8.03	Impr. finanz. controllo, gest. esatt.	-	1	1	-	-	-	-	-	-	-
9	Servizi	-	-	-	-	-	-	-	-	-	-
9.01	Servizi per l'igiene e la pulizia	-	-	-	-	-	-	-	-	-	-
9.02	Serv. dello spettacolo e ricreativi	-	-	-	-	-	-	-	-	-	-
9.03	Servizi sanitari	-	-	-	-	-	-	-	-	-	-
9.04	Servizi per l'istruzione	-	-	-	-	-	-	-	-	-	-
9.05	Serv. legali, commerciali e tecnici	-	-	-	-	-	-	-	-	-	-
9.08	Serv. vari, non altrove classificati	-	-	-	-	-	-	-	-	-	-
	TOTALE	21	23	24	9	10	25	26	66	15	30

e per ramo e classe di attività economica

32. GIUSVALLA					33. LAIGUÈGLIA					34. LOANO					N. classificazione
Imprese	Unità locali				Imprese	Unità locali				Imprese	Unità locali				
	Totale		artigiane			Totale		artigiane			Totale		artigiane		
	N	Addetti	N	Addetti		N	Addetti	N	Addetti		N	Addetti	N	Addetti	
-	-	-	-	-	1	1	1	1	1	11	11	27	10	26	1
-	-	-	-	-	-	-	-	-	-	1	1	1	1	1	1.03
-	-	-	-	-	1	1	1	1	1	9	9	25	9	25	1.05
-	-	-	-	-	-	-	-	-	-	1	1	1	-	-	1.06
-	-	-	-	-	-	-	-	-	-	-	-	-	-	-	2
-	-	-	-	-	-	-	-	-	-	-	-	-	-	-	2.01
-	-	-	-	-	-	-	-	-	-	-	-	-	-	-	2.02
2	2	2	2	2	23	24	47	24	47	116	121	292	112	235	3
-	-	-	-	-	2	2	7	2	7	9	11	34	7	21	3.01
-	-	-	-	-	-	-	-	-	-	-	-	-	-	-	3.02
-	-	-	-	-	-	-	-	-	-	2	2	7	2	7	3.03
-	-	-	-	-	1	1	1	1	1	23	23	34	23	34	3.04
-	-	-	-	-	-	-	-	-	-	6	6	6	6	6	3.05
-	-	-	-	-	-	-	-	-	-	1	1	3	1	3	3.06
2	2	2	2	2	8	8	10	8	10	21	22	73	20	45	3.07
-	-	-	-	-	-	-	-	-	-	3	3	6	3	6	3.08
-	-	-	-	-	10	10	24	10	24	44	46	91	44	88	3.09
-	-	-	-	-	1	1	1	1	1	2	2	19	1	6	3.10
-	-	-	-	-	-	-	-	-	-	-	-	-	-	-	3.11
-	-	-	-	-	-	-	-	-	-	-	-	-	-	-	3.12
-	-	-	-	-	-	-	-	-	-	-	-	-	-	-	3.13
-	-	-	-	-	-	-	-	-	-	-	-	-	-	-	3.14
-	-	-	-	-	-	-	-	-	-	-	-	-	-	-	3.15
-	-	-	-	-	-	-	-	-	-	-	-	-	-	-	3.16
-	-	-	-	-	-	-	-	-	-	3	3	4	3	4	3.17
-	-	-	-	-	1	2	4	2	4	1	1	2	1	2	3.18
-	-	-	-	-	-	-	-	-	-	1	1	13	1	13	3.19
-	-	-	-	-	-	-	-	-	-	-	-	-	-	-	3.20
4	4	4	4	4	22	25	116	16	30	95	107	355	86	198	4
4	4	4	4	4	18	21	112	13	27	71	82	307	62	154	4.01
-	-	-	-	-	4	4	4	3	3	24	25	48	24	44	4.02
-	-	-	-	-	-	-	-	-	-	-	3	52	-	-	5
-	-	-	-	-	-	-	-	-	-	-	1	33	-	-	5.01
-	-	-	-	-	-	-	-	-	-	-	1	13	-	-	5.02
-	-	-	-	-	-	-	-	-	-	-	1	6	-	-	5.03
15	15	16	-	-	297	305	493	-	-	588	627	1.471	-	-	6
-	-	-	-	-	6	7	14	-	-	26	30	110	-	-	6.01
11	11	12	-	-	109	113	183	-	-	299	327	718	-	-	6.02
-	-	-	-	-	26	26	37	-	-	28	28	49	-	-	6.03
-	-	-	-	-	4	4	7	-	-	24	27	37	-	-	6.04
4	4	4	-	-	152	155	252	-	-	1	1	1	-	-	6.05
-	-	-	-	-	-	-	-	-	-	210	214	556	-	-	6.06
1	2	3	1	1	5	9	58	3	3	34	40	108	28	41	7
1	1	1	1	1	3	4	11	3	3	27	28	54	26	38	7.01
-	-	-	-	-	-	-	-	-	-	2	2	2	-	-	7.02
-	-	-	-	-	-	-	-	-	-	-	-	-	-	-	7.03
-	-	-	-	-	-	1	33	-	-	2	3	7	2	3	7.04
-	-	-	-	-	2	2	3	-	-	3	5	10	-	-	7.05
-	1	2	-	-	-	2	11	-	-	-	2	35	-	-	7.06
-	-	-	-	-	1	3	16	-	-	4	11	57	-	-	8
-	-	-	-	-	-	2	12	-	-	-	2	30	-	-	8.01
-	-	-	-	-	-	-	-	-	-	3	5	9	-	-	8.02
-	-	-	-	-	1	1	4	-	-	1	4	18	-	-	8.03
-	-	-	-	-	55	58	66	18	24	95	119	221	69	129	9
-	-	-	-	-	17	18	24	18	24	69	74	159	69	129	9.01
-	-	-	-	-	37	38	40	-	-	23	39	51	-	-	9.02
-	-	-	-	-	-	-	-	-	-	-	-	-	-	-	9.03
-	-	-	-	-	-	-	-	-	-	2	2	6	-	-	9.04
-	-	-	-	-	-	-	-	-	-	-	-	-	-	-	9.05
-	-	-	-	-	1	2	2	-	-	1	4	5	-	-	9.08
22	23	25	7	7	404	425	797	62	105	943	1.039	2.583	305	629	

Segue Tav. 16 - Imprese e unità locali per comune

N. classifica- zione	RAMI E CLASSI DI ATTIVITÀ ECONOMICA	35. MAGLIOLO					36. MALLARE				
		Imprese	Unità locali				Imprese	Unità locali			
			Totale		artigiane			Totale		artigiane	
			N	Addetti	N	Addetti		N	Addetti	N	Addetti
1	Agric., foreste, caccia e pesca	-	-	-	-	-	2	2	2	2	2
1.03	Foreste.	-	-	-	-	-	2	2	2	2	2
1.05	Pesca.	-	-	-	-	-	-	-	-	-	-
1.06	Attività connesse con l'agricoltura	-	-	-	-	-	-	-	-	-	-
2	Industrie estrattive	-	-	-	-	-	-	1	5	-	-
2.01	Estraz. minerali metalliferi.	-	-	-	-	-	-	1	5	-	-
2.02	Estraz. minerali non metalliferi.	-	-	-	-	-	-	-	-	-	-
3	Industrie manifatturiere.	-	-	-	-	-	5	5	22	4	14
3.01	Ind. alimentari e affini.	-	-	-	-	-	-	-	-	-	-
3.02	Ind. del tabacco.	-	-	-	-	-	-	-	-	-	-
3.03	Ind. tessili.	-	-	-	-	-	-	-	-	-	-
3.04	Ind. vestiario, abbigl., arredam.	-	-	-	-	-	-	-	-	-	-
3.05	Ind. delle calzature.	-	-	-	-	-	-	-	-	-	-
3.06	Ind. delle pelli e del cuoio.	-	-	-	-	-	-	-	-	-	-
3.07	Ind. del legno.	-	-	-	-	-	2	2	9	2	9
3.08	Ind. del mobilio e arredam. in legno	-	-	-	-	-	-	-	-	-	-
3.09	Ind. metallurgiche.	-	-	-	-	-	-	-	-	-	-
3.10	Ind. meccaniche.	-	-	-	-	-	3	3	13	2	5
3.11	Ind. costruzione mezzi di trasporto	-	-	-	-	-	-	-	-	-	-
3.12	Ind. lavoraz. minerali non metallif.	-	-	-	-	-	-	-	-	-	-
3.13	Ind. chimiche e derivati petrolio e carbone	-	-	-	-	-	-	-	-	-	-
3.14	Ind. della gomma.	-	-	-	-	-	-	-	-	-	-
3.15	Ind. produzione di cellulosa per usi tessili e fibre chimiche	-	-	-	-	-	-	-	-	-	-
3.16	Ind. della carta e cartotecnica.	-	-	-	-	-	-	-	-	-	-
3.17	Ind. poligrafiche ed editoriali.	-	-	-	-	-	-	-	-	-	-
3.18	Ind. foto-fono-cinematografiche.	-	-	-	-	-	-	-	-	-	-
3.19	Ind. prodotti materie plastiche.	-	-	-	-	-	-	-	-	-	-
3.20	Ind. manifatturiere varie.	-	-	-	-	-	-	-	-	-	-
4	Costruz. e install. di impianti	1	1	1	1	1	12	13	33	12	30
4.01	Ind. delle costruzioni.	1	1	1	1	1	12	13	33	12	30
4.02	Ind. installazione di impianti.	-	-	-	-	-	-	-	-	-	-
5	Energ. elettr., vap., gas e acqua	-	-	-	-	-	-	-	-	-	-
5.01	Produzione e distribuz. di energia elettrica, vapore e acqua calda	-	-	-	-	-	-	-	-	-	-
5.02	Produzione e distribuzione di gas	-	-	-	-	-	-	-	-	-	-
5.03	Raccolta e distribuzione di acqua	-	-	-	-	-	-	-	-	-	-
6	Commercio	11	13	14	-	-	38	38	54	-	-
6.01	Commercio all'ingrosso.	4	4	4	-	-	-	-	-	-	-
6.02	Commercio al minuto.	2	4	4	-	-	19	19	32	-	-
6.03	Commercio ambulante.	-	-	-	-	-	9	9	10	-	-
6.04	Intermediari comm., impr. immob., agenz. mediaz., mag. dep. e frig.	-	-	-	-	-	-	-	-	-	-
6.05	Noleggio di beni mobili.	-	-	-	-	-	-	-	-	-	-
6.06	Alberghi e pubblici esercizi.	5	5	6	-	-	10	10	12	-	-
7	Trasporti e comunicazioni	3	5	6	3	3	2	3	7	2	4
7.01	Trasporti terrestri.	3	3	3	3	3	2	2	4	2	4
7.02	Trasp. marittimi, lacuali e fluviali	-	-	-	-	-	-	-	-	-	-
7.03	Trasporti aerei.	-	-	-	-	-	-	-	-	-	-
7.04	Attività complement. ai trasporti	-	-	-	-	-	-	-	-	-	-
7.05	Servizi ausiliari dei trasporti.	-	-	-	-	-	-	1	3	-	-
7.06	Comunicazioni.	-	2	3	-	-	-	-	-	-	-
8	Credito, assicuraz., impr. finanz. controllo, gest. esattor.	-	-	-	-	-	-	-	-	-	-
8.01	Credito.	-	-	-	-	-	-	-	-	-	-
8.02	Assicurazione.	-	-	-	-	-	-	-	-	-	-
8.03	Impr. finanz. controllo, gest. esatt.	-	-	-	-	-	-	-	-	-	-
9	Servizi	-	-	-	-	-	3	3	3	3	3
9.01	Servizi per l'igiene e la pulizia.	-	-	-	-	-	3	3	3	3	3
9.02	Serv. dello spettacolo e ricreativi	-	-	-	-	-	-	-	-	-	-
9.03	Servizi sanitari.	-	-	-	-	-	-	-	-	-	-
9.04	Servizi per l'istruzione.	-	-	-	-	-	-	-	-	-	-
9.05	Serv. legali, commerciali e tecnici	-	-	-	-	-	-	-	-	-	-
9.08	Serv. vari, non altrove classificati.	-	-	-	-	-	-	-	-	-	-
	TOTALE	15	19	21	4	4	62	65	126	23	53

e per ramo e classe di attività economica

37. MASSIMINO					38. MILLÈSIMO					39. MIÒGLIA					N. classificazione
Imprese	Unità locali				Imprese	Unità locali				Imprese	Unità locali				
	Totale		artigiane			Totale		artigiane			Totale		artigiane		
	N	Addetti	N	Addetti		N	Addetti	N	Addetti		N	Addetti	N	Addetti	
1	1	1	1	1	3	3	7	1	1	2	2	2	2	2	1
1	1	1	1	1	2	2	6	1	1	-	-	-	-	-	1.03
-	-	-	-	-	1	1	1	-	-	2	2	2	2	2	1.05
-	-	-	-	-	1	1	4	1	4	-	-	-	-	-	1.06
-	-	-	-	-	-	-	-	-	-	-	-	-	-	-	2
-	-	-	-	-	1	1	4	1	4	-	-	-	-	-	2.01
-	-	-	-	-	1	1	4	1	4	-	-	-	-	-	2.02
2	2	4	2	4	42	45	364	38	115	5	5	5	5	5	3
-	-	-	-	-	7	7	17	7	17	1	1	1	1	1	3.01
-	-	-	-	-	-	-	-	-	-	-	-	-	-	-	3.02
-	-	-	-	-	-	-	-	-	-	-	-	-	-	-	3.03
-	-	-	-	-	3	3	41	2	5	1	1	1	1	1	3.04
-	-	-	-	-	6	6	6	6	6	-	-	-	-	-	3.05
-	-	-	-	-	-	-	-	-	-	-	-	-	-	-	3.06
2	2	4	2	4	6	7	24	6	21	2	2	2	2	2	3.07
-	-	-	-	-	-	-	-	-	-	-	-	-	-	-	3.08
-	-	-	-	-	-	-	-	-	-	-	-	-	-	-	3.09
-	-	-	-	-	14	14	60	13	52	1	1	1	1	1	3.10
-	-	-	-	-	1	1	108	-	-	-	-	-	-	-	3.11
-	-	-	-	-	3	3	50	2	4	-	-	-	-	-	3.12
-	-	-	-	-	-	2	48	-	-	-	-	-	-	-	3.13
-	-	-	-	-	-	-	-	-	-	-	-	-	-	-	3.14
-	-	-	-	-	-	-	-	-	-	-	-	-	-	-	3.15
-	-	-	-	-	-	-	-	-	-	-	-	-	-	-	3.16
-	-	-	-	-	1	1	7	1	7	-	-	-	-	-	3.17
-	-	-	-	-	1	1	3	1	3	-	-	-	-	-	3.18
-	-	-	-	-	-	-	-	-	-	-	-	-	-	-	3.19
-	-	-	-	-	-	-	-	-	-	-	-	-	-	-	3.20
1	1	2	1	2	15	17	185	11	19	6	7	24	5	9	4
1	1	2	1	2	12	14	137	10	17	6	7	24	5	9	4.01
-	-	-	-	-	3	3	48	1	2	-	-	-	-	-	4.02
-	-	-	-	-	-	2	7	-	-	-	-	-	-	-	5
-	-	-	-	-	-	2	7	-	-	-	-	-	-	-	5.01
-	-	-	-	-	-	-	-	-	-	-	-	-	-	-	5.02
-	-	-	-	-	-	-	-	-	-	-	-	-	-	-	5.03
7	8	12	-	-	106	108	191	-	-	20	20	27	-	-	6
-	-	-	-	-	7	7	13	-	-	2	2	2	-	-	6.01
4	4	6	-	-	69	71	125	-	-	12	12	17	-	-	6.02
1	1	1	-	-	14	14	24	-	-	2	2	3	-	-	6.03
-	-	-	-	-	2	2	2	-	-	-	-	-	-	-	6.04
-	-	-	-	-	-	-	-	-	-	-	-	-	-	-	6.05
2	3	5	-	-	14	14	27	-	-	4	4	5	-	-	6.06
2	2	4	2	4	14	17	91	12	15	6	7	9	6	7	7
2	2	4	2	4	14	14	75	12	15	6	6	7	6	7	7.01
-	-	-	-	-	-	-	-	-	-	-	-	-	-	-	7.02
-	-	-	-	-	-	-	-	-	-	-	-	-	-	-	7.03
-	-	-	-	-	-	1	6	-	-	-	-	-	-	-	7.04
-	-	-	-	-	-	-	-	-	-	-	-	-	-	-	7.05
-	-	-	-	-	-	2	10	-	-	-	1	2	-	-	7.06
-	-	-	-	-	4	6	11	-	-	-	-	-	-	-	8
-	-	-	-	-	-	1	4	-	-	-	-	-	-	-	8.01
-	-	-	-	-	4	4	5	-	-	-	-	-	-	-	8.02
-	-	-	-	-	-	1	2	-	-	-	-	-	-	-	8.03
-	-	-	-	-	19	19	36	14	20	2	2	2	2	2	9
-	-	-	-	-	15	15	27	14	20	2	2	2	2	2	9.01
-	-	-	-	-	2	2	2	-	-	-	-	-	-	-	9.02
-	-	-	-	-	-	-	-	-	-	-	-	-	-	-	9.03
-	-	-	-	-	1	1	2	-	-	-	-	-	-	-	9.04
-	-	-	-	-	-	-	-	-	-	-	-	-	-	-	9.05
-	-	-	-	-	1	1	5	-	-	-	-	-	-	-	9.08
13	14	23	6	11	204	218	896	77	174	41	43	69	20	25	

Segue Tav. 16 - Imprese e unità locali per comune

N. classificazione	RAMI E CLASSI DI ATTIVITÀ ECONOMICA	40. MURIALDO					41. NASINO				
		Imprese	Unità locali				Imprese	Unità locali			
			Totale		artigiane			Totale		artigiane	
			N	Addetti	N	Addetti		N	Addetti	N	Addetti
1	Agric., foreste, caccia e pesca	2	2	12	2	12	-	-	-	-	-
1.03	Foreste.	2	2	12	2	12	-	-	-	-	-
1.05	Pesca.	-	-	-	-	-	-	-	-	-	-
1.06	Attività connesse con l'agricoltura	-	-	-	-	-	-	-	-	-	-
2	Industrie estrattive	-	-	-	-	-	-	-	-	-	-
2.01	Estraz. minerali metalliferi	-	-	-	-	-	-	-	-	-	-
2.02	Estraz. minerali non metalliferi	-	-	-	-	-	-	-	-	-	-
3	Industrie manifatturiere	16	16	57	15	26	6	7	8	7	8
3.01	Ind. alimentari e affini	1	1	1	1	1	2	3	4	3	4
3.02	Ind. del tabacco	-	-	-	-	-	-	-	-	-	-
3.03	Ind. tessili	-	-	-	-	-	-	-	-	-	-
3.04	Ind. vestiario, abbigl., arredam.	-	-	-	-	-	-	-	-	-	-
3.05	Ind. delle calzature	2	2	2	2	2	-	-	-	-	-
3.06	Ind. delle pelli e del cuoio	-	-	-	-	-	-	-	-	-	-
3.07	Ind. del legno	10	10	20	10	20	3	3	3	3	3
3.08	Ind. del mobilio e arredam. in legno	-	-	-	-	-	-	-	-	-	-
3.09	Ind. metallurgiche	-	-	-	-	-	-	-	-	-	-
3.10	Ind. meccaniche	2	2	3	2	3	1	1	1	1	1
3.11	Ind. costruzione mezzi di trasporto	-	-	-	-	-	-	-	-	-	-
3.12	Ind. lavoraz. minerali non metallif.	-	-	-	-	-	-	-	-	-	-
3.13	Ind. chimiche e derivati petrolio e carbone	-	-	-	-	-	-	-	-	-	-
3.14	Ind. della gomma	-	-	-	-	-	-	-	-	-	-
3.15	Ind. produzione di cellulosa per usi tessili e fibre chimiche	-	-	-	-	-	-	-	-	-	-
3.16	Ind. della carta e cartotecnica	1	1	31	-	-	-	-	-	-	-
3.17	Ind. poligrafiche ed editoriali	-	-	-	-	-	-	-	-	-	-
3.18	Ind. foto-fono-cinematografiche	-	-	-	-	-	-	-	-	-	-
3.19	Ind. prodotti materie plastiche	-	-	-	-	-	-	-	-	-	-
3.20	Ind. manifatturiere varie	-	-	-	-	-	-	-	-	-	-
4	Costruz. e install. di impianti	2	2	5	2	5	1	1	2	1	2
4.01	Ind. delle costruzioni	2	2	5	2	5	1	1	2	1	2
4.02	Ind. installazione di impianti	-	-	-	-	-	-	-	-	-	-
5	Energ. elettr., vap., gas e acqua	-	-	-	-	-	-	-	-	-	-
5.01	Produzione e distribuz. di energia elettrica, vapore e acqua calda	-	-	-	-	-	-	-	-	-	-
5.02	Produzione e distribuzione di gas	-	-	-	-	-	-	-	-	-	-
5.03	Raccolta e distribuzione di acqua	-	-	-	-	-	-	-	-	-	-
6	Commercio	23	23	30	-	-	5	6	8	-	-
6.01	Commercio all'ingrosso	-	-	-	-	-	-	-	-	-	-
6.02	Commercio al minuto	16	16	20	-	-	3	4	5	-	-
6.03	Commercio ambulante	-	-	-	-	-	-	-	-	-	-
6.04	Intermediari comm., impr. immob., agenz. mediaz., mag. dep. e frig.	-	-	-	-	-	-	-	-	-	-
6.05	Noleggio di beni mobili	-	-	-	-	-	-	-	-	-	-
6.06	Alberghi e pubblici esercizi	7	7	10	-	-	2	2	3	-	-
7	Trasporti e comunicazioni	4	6	8	4	4	3	4	5	3	4
7.01	Trasporti terrestri	4	4	4	4	4	3	3	4	3	4
7.02	Trasp. marittimi, lacuali e fluviali	-	-	-	-	-	-	-	-	-	-
7.03	Trasporti aerei	-	-	-	-	-	-	-	-	-	-
7.04	Attività complement. ai trasporti	-	-	-	-	-	-	-	-	-	-
7.05	Servizi ausiliari dei trasporti	-	-	-	-	-	-	-	-	-	-
7.06	Comunicazioni	-	2	4	-	-	-	1	1	-	-
8	Credito, assicuraz., impr. finanz. controllo, gest. esattor.	-	-	-	-	-	-	-	-	-	-
8.01	Credito	-	-	-	-	-	-	-	-	-	-
8.02	Assicurazione	-	-	-	-	-	-	-	-	-	-
8.03	Impr. finanz. controllo, gest. esatt.	-	-	-	-	-	-	-	-	-	-
9	Servizi	1	1	1	1	1	-	-	-	-	-
9.01	Servizi per l'igiene e la pulizia	1	1	1	1	1	-	-	-	-	-
9.02	Serv. dello spettacolo e ricreativi	-	-	-	-	-	-	-	-	-	-
9.03	Servizi sanitari	-	-	-	-	-	-	-	-	-	-
9.04	Servizi per l'istruzione	-	-	-	-	-	-	-	-	-	-
9.05	Serv. legali, commerciali e tecnici	-	-	-	-	-	-	-	-	-	-
9.08	Serv. vari, non altrove classificati	-	-	-	-	-	-	-	-	-	-
	TOTALE	48	50	113	24	48	15	18	23	11	14

e per ramo e classe di attività economica

42. NOLI					43. ONZO					44. ORCO Feglino					N. classificazione
Imprese	Unità locali				Imprese	Unità locali				Imprese	Unità locali				
	Totale		artigiane			Totale		artigiane			Totale		artigiane		
	N	Addetti	N	Addetti		N	Addetti	N	Addetti		N	Addetti	N	Addetti	
1	1	56	-	-	3	3	4	-	-	-	-	-	-	1	
-	-	-	-	-	-	-	-	-	-	-	-	-	-	1.03	
1	1	56	-	-	-	-	-	-	-	-	-	-	-	1.05	
-	-	-	-	-	3	3	4	-	-	-	-	-	-	1.06	
-	-	-	-	-	-	-	-	-	-	1	1	9	-	2	
-	-	-	-	-	-	-	-	-	-	-	-	-	-	2.01	
-	-	-	-	-	-	-	-	-	-	1	1	9	-	2.02	
16	17	26	17	26	-	-	-	-	-	4	4	5	4	3	
2	3	9	3	9	-	-	-	-	-	1	1	1	1	3.01	
-	-	-	-	-	-	-	-	-	-	-	-	-	-	3.02	
2	2	2	2	2	-	-	-	-	-	-	-	-	-	3.03	
1	1	1	1	1	-	-	-	-	-	-	-	-	-	3.04	
-	-	-	-	-	-	-	-	-	-	-	-	-	-	3.05	
1	1	1	1	1	-	-	-	-	-	-	-	-	-	3.06	
-	-	-	-	-	-	-	-	-	-	2	2	3	2	3.07	
-	-	-	-	-	-	-	-	-	-	-	-	-	-	3.08	
9	9	12	9	12	-	-	-	-	-	1	1	1	1	3.09	
-	-	-	-	-	-	-	-	-	-	-	-	-	-	3.10	
-	-	-	-	-	-	-	-	-	-	-	-	-	-	3.11	
-	-	-	-	-	-	-	-	-	-	-	-	-	-	3.12	
-	-	-	-	-	-	-	-	-	-	-	-	-	-	3.13	
-	-	-	-	-	-	-	-	-	-	-	-	-	-	3.14	
-	-	-	-	-	-	-	-	-	-	-	-	-	-	3.15	
-	-	-	-	-	-	-	-	-	-	-	-	-	-	3.16	
1	1	1	1	1	-	-	-	-	-	-	-	-	-	3.17	
-	-	-	-	-	-	-	-	-	-	-	-	-	-	3.18	
-	-	-	-	-	-	-	-	-	-	-	-	-	-	3.19	
-	-	-	-	-	-	-	-	-	-	-	-	-	-	3.20	
22	22	65	20	35	-	-	-	-	-	6	6	14	6	4	
20	20	62	18	32	-	-	-	-	-	6	6	14	6	4.01	
2	2	3	2	3	-	-	-	-	-	-	-	-	-	4.02	
1	1	2	-	-	-	-	-	-	-	1	1	2	-	5	
-	-	-	-	-	-	-	-	-	-	-	-	-	-	5.01	
-	-	-	-	-	-	-	-	-	-	-	-	-	-	5.02	
1	1	2	-	-	-	-	-	-	-	1	1	2	-	5.03	
148	152	255	-	-	6	6	11	-	-	10	10	25	-	6	
6	8	9	-	-	-	-	-	-	-	-	-	-	-	6.01	
76	77	121	-	-	4	4	8	-	-	6	6	15	-	6.02	
1	1	2	-	-	-	-	-	-	-	-	-	-	-	6.03	
1	2	1	-	-	-	-	-	-	-	-	-	-	-	6.04	
-	-	-	-	-	-	-	-	-	-	-	-	-	-	6.05	
64	64	122	-	-	2	2	3	-	-	4	4	10	-	6.06	
7	9	29	6	11	-	1	2	-	-	2	4	61	2	7	
6	7	19	6	11	-	-	-	-	-	2	2	3	2	7.01	
-	-	-	-	-	-	-	-	-	-	-	-	-	-	7.02	
-	-	-	-	-	-	-	-	-	-	-	-	-	-	7.03	
-	-	-	-	-	-	-	-	-	-	-	1	56	-	7.04	
1	2	10	-	-	-	1	2	-	-	-	-	-	-	7.05	
-	-	-	-	-	-	-	-	-	-	-	1	2	-	7.06	
-	3	10	-	-	-	-	-	-	-	-	-	-	-	8	
-	1	4	-	-	-	-	-	-	-	-	-	-	-	8.01	
-	-	-	-	-	-	-	-	-	-	-	-	-	-	8.02	
-	2	6	-	-	-	-	-	-	-	-	-	-	-	8.03	
25	28	58	12	21	-	-	-	-	-	-	1	1	-	9	
12	14	31	12	21	-	-	-	-	-	-	1	1	-	9.01	
13	13	26	-	-	-	-	-	-	-	-	-	-	-	9.02	
-	-	-	-	-	-	-	-	-	-	-	-	-	-	9.03	
-	-	-	-	-	-	-	-	-	-	-	-	-	-	9.04	
-	-	-	-	-	-	-	-	-	-	-	-	-	-	9.05	
-	1	1	-	-	-	-	-	-	-	-	-	-	-	9.08	
220	233	501	55	93	9	10	17	-	-	24	27	117	12	22	

Segue Tav. 16 - Imprese e unità locali per comune

N. classificazione	RAMI E CLASSI DI ATTIVITÀ ECONOMICA	45. ORTOVERO				46. OSÌGLIA					
		Imprese	Unità locali				Imprese	Unità locali			
			Totale		artigiane			Totale		artigiane	
			N	Addetti	N	Addetti		N	Addetti	N	Addetti
1	Agric., foreste, caccia e pesca	2	2	2	2	2	4	4	8	4	8
1.03	Foreste	-	-	-	-	-	4	4	8	4	8
1.05	Pesca	-	-	-	-	-	-	-	-	-	-
1.06	Attività connesse con l'agricoltura	2	2	2	2	2	-	-	-	-	-
2	Industrie estrattive	-	-	-	-	-	-	-	-	-	-
2.01	Estraz. minerali metalliferi	-	-	-	-	-	-	-	-	-	-
2.02	Estraz. minerali non metalliferi	-	-	-	-	-	-	-	-	-	-
3	Industrie manifatturiere	12	12	20	10	15	2	2	3	2	3
3.01	Ind. alimentari e affini	3	3	5	2	3	-	-	-	-	-
3.02	Ind. del tabacco	-	-	-	-	-	-	-	-	-	-
3.03	Ind. tessili	-	-	-	-	-	-	-	-	-	-
3.04	Ind. vestiario, abbigl., arredam.	1	1	1	1	1	-	-	-	-	-
3.05	Ind. delle calzature	-	-	-	-	-	-	-	-	-	-
3.06	Ind. delle pelli e del cuoio	-	-	-	-	-	-	-	-	-	-
3.07	Ind. del legno	4	4	9	3	6	2	2	3	2	3
3.08	Ind. del mobilio e arredam. in legno	-	-	-	-	-	-	-	-	-	-
3.09	Ind. metallurgiche	-	-	-	-	-	-	-	-	-	-
3.10	Ind. meccaniche	4	4	5	4	5	-	-	-	-	-
3.11	Ind. costruzione mezzi di trasporto	-	-	-	-	-	-	-	-	-	-
3.12	Ind. lavoraz. minerali non metallif.	-	-	-	-	-	-	-	-	-	-
3.13	Ind. chimiche e derivati petrolio e carbone	-	-	-	-	-	-	-	-	-	-
3.14	Ind. della gomma	-	-	-	-	-	-	-	-	-	-
3.15	Ind. produzione di cellulosa per usi tessili e fibre chimiche	-	-	-	-	-	-	-	-	-	-
3.16	Ind. della carta e cartotecnica	-	-	-	-	-	-	-	-	-	-
3.17	Ind. poligrafiche ed editoriali	-	-	-	-	-	-	-	-	-	-
3.18	Ind. foto-fono-cinematografiche	-	-	-	-	-	-	-	-	-	-
3.19	Ind. prodotti materie plastiche	-	-	-	-	-	-	-	-	-	-
3.20	Ind. manifatturiere varie	-	-	-	-	-	-	-	-	-	-
4	Costruz. e install. di impianti	6	6	9	6	9	5	5	5	5	5
4.01	Ind. delle costruzioni	5	5	8	5	8	4	4	4	4	4
4.02	Ind. installazione di impianti	1	1	1	1	1	1	1	1	1	1
5	Energ. elettr., vap., gas e acqua	4	4	4	-	-	-	1	3	-	-
5.01	Produzione e distribuz. di energia elettrica, vapore e acqua calda	-	-	-	-	-	-	1	3	-	-
5.02	Produzione e distribuzione di gas	-	-	-	-	-	-	-	-	-	-
5.03	Raccolta e distribuzione di acqua	4	4	4	-	-	-	-	-	-	-
6	Commercio	32	32	53	-	-	18	18	34	-	-
6.01	Commercio all'ingrosso	6	6	9	-	-	-	-	-	-	-
6.02	Commercio al minuto	20	20	29	-	-	14	14	18	-	-
6.03	Commercio ambulante	-	-	-	-	-	-	-	-	-	-
6.04	Intermediari comm., impr. immob., agenz. mediaz., mag. dep. e frig.	-	-	-	-	-	-	-	-	-	-
6.05	Noleggio di beni mobili	-	-	-	-	-	-	-	-	-	-
6.06	Alberghi e pubblici esercizi	6	6	15	-	-	4	4	16	-	-
7	Trasporti e comunicazioni	3	5	6	3	3	-	1	2	-	-
7.01	Trasporti terrestri	3	3	3	3	3	-	-	-	-	-
7.02	Trasp. marittimi, lacuali e fluviali	-	-	-	-	-	-	-	-	-	-
7.03	Trasporti aerei	-	-	-	-	-	-	-	-	-	-
7.04	Attività complement. ai trasporti	-	-	-	-	-	-	-	-	-	-
7.05	Servizi ausiliari dei trasporti	-	-	-	-	-	-	-	-	-	-
7.06	Comunicazioni	-	2	3	-	-	-	1	2	-	-
8	Credito, assicuraz., impr. finanz. controllo, gest. esattor.	-	2	3	-	-	-	-	-	-	-
8.01	Credito	-	1	2	-	-	-	-	-	-	-
8.02	Assicurazione	-	-	-	-	-	-	-	-	-	-
8.03	Impr. finanz. controllo, gest. esatt.	-	1	1	-	-	-	-	-	-	-
9	Servizi	1	2	1	1	1	-	-	-	-	-
9.01	Servizi per l'igiene e la pulizia	1	2	1	1	1	-	-	-	-	-
9.02	Serv. dello spettacolo e ricreativi	-	-	-	-	-	-	-	-	-	-
9.03	Servizi sanitari	-	-	-	-	-	-	-	-	-	-
9.04	Servizi per l'istruzione	-	-	-	-	-	-	-	-	-	-
9.05	Serv. legali, commerciali e tecnici	-	-	-	-	-	-	-	-	-	-
9.08	Serv. vari, non altrove classificati	-	-	-	-	-	-	-	-	-	-
	TOTALE	60	65	98	22	30	29	31	55	11	16

e per ramo e classe di attività economica

47. PÀLLARE					48. PIANA CRÌXIA					49. PIETRA LÌGURE					N. classificazione
Imprese	Unità locali				Imprese	Unità locali				Imprese	Unità locali				
	Totale		artigiane			Totale		artigiane			Totale		artigiane		
	N	Addetti	N	Addetti		N	Addetti	N	Addetti		N	Addetti	N	Addetti	
5	5	6	5	6	1	1	1	1	1	1	1	3	-	-	1
5	5	6	5	6	-	-	-	-	-	-	-	-	-	-	1.03
-	-	-	-	-	-	-	-	-	-	-	-	-	-	-	1.05
-	-	-	-	-	1	1	1	1	1	1	1	3	-	-	1.06
-	-	-	-	-	-	-	-	-	-	-	-	-	-	-	2
-	-	-	-	-	-	-	-	-	-	-	-	-	-	-	2.01
-	-	-	-	-	-	-	-	-	-	-	-	-	-	-	2.02
1	1	2	1	2	12	12	18	12	18	51	56	675	52	99	3
-	-	-	-	-	1	1	3	1	3	2	2	8	2	8	3.01
-	-	-	-	-	-	-	-	-	-	-	-	-	-	-	3.02
-	-	-	-	-	1	1	1	1	1	-	-	-	-	-	3.03
-	-	-	-	-	1	1	1	1	1	8	8	9	8	9	3.04
-	-	-	-	-	-	-	-	-	-	2	2	2	2	2	3.05
-	-	-	-	-	-	-	-	-	-	-	-	-	-	-	3.06
1	1	2	1	2	5	5	9	5	9	8	9	230	8	20	3.07
-	-	-	-	-	-	-	-	-	-	2	2	2	2	2	3.08
-	-	-	-	-	-	-	-	-	-	-	-	-	-	-	3.09
-	-	-	-	-	4	4	4	4	4	26	28	73	26	49	3.10
-	-	-	-	-	-	-	-	-	-	-	1	342	-	-	3.11
-	-	-	-	-	-	-	-	-	-	1	1	4	1	4	3.12
-	-	-	-	-	-	-	-	-	-	-	-	-	-	-	3.13
-	-	-	-	-	-	-	-	-	-	-	-	-	-	-	3.14
-	-	-	-	-	-	-	-	-	-	-	-	-	-	-	3.15
-	-	-	-	-	-	-	-	-	-	-	-	-	-	-	3.16
-	-	-	-	-	-	-	-	-	-	-	1	2	1	2	3.17
-	-	-	-	-	-	-	-	-	-	2	2	3	2	3	3.18
-	-	-	-	-	-	-	-	-	-	-	-	-	-	-	3.19
-	-	-	-	-	-	-	-	-	-	-	-	-	-	-	3.20
3	3	9	3	9	5	6	7	6	7	32	48	445	19	84	4
3	3	9	3	9	4	5	6	5	6	27	43	424	14	63	4.01
-	-	-	-	-	1	1	1	1	1	5	5	21	5	21	4.02
-	-	-	-	-	-	1	1	-	-	-	1	1	-	-	5
-	-	-	-	-	-	-	-	-	-	-	1	1	-	-	5.01
-	-	-	-	-	-	1	1	-	-	-	-	-	-	-	5.02
-	-	-	-	-	-	-	-	-	-	-	-	-	-	-	5.03
26	26	37	-	-	35	35	45	-	-	335	340	892	-	-	6
-	-	-	-	-	-	-	-	-	-	11	11	32	-	-	6.01
20	20	28	-	-	21	21	28	-	-	184	189	481	-	-	6.02
-	-	-	-	-	4	4	5	-	-	10	10	13	-	-	6.03
-	-	-	-	-	1	1	1	-	-	5	5	6	-	-	6.04
-	-	-	-	-	-	-	-	-	-	-	-	-	-	-	6.05
6	6	9	-	-	9	9	11	-	-	125	125	360	-	-	6.06
1	2	3	1	1	4	6	14	4	4	16	20	112	10	20	7
1	1	1	1	1	4	5	12	4	4	13	14	61	10	20	7.01
-	-	-	-	-	-	-	-	-	-	-	-	-	-	-	7.02
-	-	-	-	-	-	-	-	-	-	-	-	-	-	-	7.03
-	-	-	-	-	-	-	-	-	-	1	2	13	-	-	7.04
-	-	-	-	-	-	-	-	-	-	2	2	8	-	-	7.05
-	1	2	-	-	-	1	2	-	-	2	2	30	-	-	7.06
-	-	-	-	-	-	-	-	-	-	4	9	26	-	-	8
-	-	-	-	-	-	-	-	-	-	2	6	21	-	-	8.01
-	-	-	-	-	-	-	-	-	-	1	2	2	-	-	8.02
-	-	-	-	-	-	-	-	-	-	1	1	3	-	-	8.03
2	2	2	2	2	2	2	4	1	3	68	72	172	38	65	9
2	2	2	2	2	1	1	3	1	3	38	40	92	38	65	9.01
-	-	-	-	-	1	1	1	-	-	27	28	73	-	-	9.02
-	-	-	-	-	-	-	-	-	-	-	-	-	-	-	9.03
-	-	-	-	-	-	-	-	-	-	2	2	4	-	-	9.04
-	-	-	-	-	-	-	-	-	-	-	-	-	-	-	9.05
-	-	-	-	-	-	-	-	-	-	1	2	3	-	-	9.08
38	39	59	12	20	59	63	90	24	33	507	547	2.326	119	268	

Segue Tav. 16 - Imprese e unità locali per comune

N. classificazione	RAMI E CLASSI DI ATTIVITÀ ECONOMICA	50. PLÒDIO						51. PONTINVREA					
		Imprese	Unità locali				Imprese	Unità locali					
			Totale		artigiane			Totale		artigiane			
			N	Addetti	N	Addetti		N	Addetti	N	Addetti		
1	Agric., foreste, caccia e pesca	-	-	-	-	-	-	-	-	-	-	-	
1.03	Foreste	-	-	-	-	-	-	-	-	-	-	-	
1.05	Pesca	-	-	-	-	-	-	-	-	-	-	-	
1.06	Attività connesse con l'agricoltura	-	-	-	-	-	-	-	-	-	-	-	
2	Industrie estrattive	-	-	-	-	-	-	-	-	-	-	-	
2.01	Estraz. minerali metalliferi	-	-	-	-	-	-	-	-	-	-	-	
2.02	Estraz. minerali non metalliferi	-	-	-	-	-	-	-	-	-	-	-	
3	Industrie manifatturiere	-	-	-	-	8	8	8	8	8	8	8	
3.01	Ind. alimentari e affini	-	-	-	-	2	2	2	2	2	2	2	
3.02	Ind. del tabacco	-	-	-	-	-	-	-	-	-	-	-	
3.03	Ind. tessili	-	-	-	-	-	-	-	-	-	-	-	
3.04	Ind. vestiario, abbigl., arredam.	-	-	-	-	-	-	-	-	-	-	-	
3.05	Ind. delle calzature	-	-	-	-	-	-	-	-	-	-	-	
3.06	Ind. delle pelli e del cuoio	-	-	-	-	-	-	-	-	-	-	-	
3.07	Ind. del legno	-	-	-	-	-	-	-	-	-	-	-	
3.08	Ind. del mobilio e arredam. in legno	-	-	-	-	3	3	3	3	3	3	3	
3.09	Ind. metallurgiche	-	-	-	-	-	-	-	-	-	-	-	
3.10	Ind. meccaniche	-	-	-	-	3	3	3	3	3	3	3	
3.11	Ind. costruzione mezzi di trasporto	-	-	-	-	-	-	-	-	-	-	-	
3.12	Ind. lavoraz. minerali non metallif.	-	-	-	-	-	-	-	-	-	-	-	
3.13	Ind. chimiche e derivati petrolio e carbone	-	-	-	-	-	-	-	-	-	-	-	
3.14	Ind. della gomma	-	-	-	-	-	-	-	-	-	-	-	
3.15	Ind. produzione di cellulosa per usi tessili e fibre chimiche	-	-	-	-	-	-	-	-	-	-	-	
3.16	Ind. della carta e cartotecnica	-	-	-	-	-	-	-	-	-	-	-	
3.17	Ind. poligrafiche ed editoriali	-	-	-	-	-	-	-	-	-	-	-	
3.18	Ind. foto-fono-cinematografiche	-	-	-	-	-	-	-	-	-	-	-	
3.19	Ind. prodotti materie plastiche	-	-	-	-	-	-	-	-	-	-	-	
3.20	Ind. manifatturiere varie	-	-	-	-	-	-	-	-	-	-	-	
4	Costruz. e install. di impianti	6	6	12	6	12	2	2	7	2	7	7	
4.01	Ind. delle costruzioni	5	5	9	5	9	2	2	7	2	7	7	
4.02	Ind. installazione di impianti	1	1	3	1	3	-	-	-	-	-	-	
5	Energ. elettr., vap., gas e acqua	-	-	-	-	-	-	-	-	-	-	-	
5.01	Produzione e distribuz. di energia elettrica, vapore e acqua calda	-	-	-	-	-	-	-	-	-	-	-	
5.02	Produzione e distribuzione di gas	-	-	-	-	-	-	-	-	-	-	-	
5.03	Raccolta e distribuzione di acqua	-	-	-	-	-	-	-	-	-	-	-	
6	Commercio	4	4	7	-	-	30	30	41	-	-	-	
6.01	Commercio all'ingrosso	-	-	-	-	-	-	-	-	-	-	-	
6.02	Commercio al minuto	2	2	3	-	-	16	16	21	-	-	-	
6.03	Commercio ambulante	-	-	-	-	-	3	3	3	-	-	-	
6.04	Intermediari comm., impr. immob., agenz. mediaz., mag. dep. e frig.	-	-	-	-	-	-	-	-	-	-	-	
6.05	Noleggio di beni mobili	-	-	-	-	-	-	-	-	-	-	-	
6.06	Alberghi e pubblici esercizi	2	2	4	-	-	11	11	17	-	-	-	
7	Trasporti e comunicazioni	-	-	-	-	-	2	4	5	2	2	2	
7.01	Trasporti terrestri	-	-	-	-	-	2	2	2	2	2	2	
7.02	Trasp. marittimi, lacuali e fluviali	-	-	-	-	-	-	-	-	-	-	-	
7.03	Trasporti aerei	-	-	-	-	-	-	-	-	-	-	-	
7.04	Attività complement. ai trasporti	-	-	-	-	-	-	-	-	-	-	-	
7.05	Servizi ausiliari dei trasporti	-	-	-	-	-	-	-	-	-	-	-	
7.06	Comunicazioni	-	-	-	-	-	-	2	3	-	-	-	
8	Credito, assicuraz., impr. finanz. controllo, gest. esattor.	-	-	-	-	-	-	-	-	-	-	-	
8.01	Credito	-	-	-	-	-	-	-	-	-	-	-	
8.02	Assicurazione	-	-	-	-	-	-	-	-	-	-	-	
8.03	Impr. finanz. controllo, gest. esatt.	-	-	-	-	-	-	-	-	-	-	-	
9	Servizi	-	-	-	-	-	-	-	-	-	-	-	
9.01	Servizi per l'igiene e la pulizia	-	-	-	-	-	-	-	-	-	-	-	
9.02	Serv. dello spettacolo e ricreativi	-	-	-	-	-	-	-	-	-	-	-	
9.03	Servizi sanitari	-	-	-	-	-	-	-	-	-	-	-	
9.04	Servizi per l'istruzione	-	-	-	-	-	-	-	-	-	-	-	
9.05	Serv. legali, commerciali e tecnici	-	-	-	-	-	-	-	-	-	-	-	
9.08	Serv. vari, non altrove classificati	-	-	-	-	-	-	-	-	-	-	-	
	TOTALE	10	10	19	6	12	42	44	61	12	17	17	

e per ramo e classe di attività economica

52. QUILIANO					53. RIALTO					54. ROCCAIGNALE					N. classificazione
Imprese	Unità locali				Imprese	Unità locali				Imprese	Unità locali				
	Totale		artigiane			Totale		artigiane			Totale		artigiane		
	N	Addetti	N	Addetti		N	Addetti	N	Addetti		N	Addetti	N	Addetti	
1	1	2	1	2	1	1	2	1	2	2	2	2	2	2	1
1	1	2	1	2	1	1	2	1	2	2	2	2	2	2	1.03
-	-	-	-	-	-	-	-	-	-	-	-	-	-	-	1.05
-	-	-	-	-	-	-	-	-	-	-	-	-	-	-	1.06
-	-	-	-	-	-	-	-	-	-	-	-	-	-	-	2
-	-	-	-	-	-	-	-	-	-	-	-	-	-	-	2.01
-	-	-	-	-	-	-	-	-	-	-	-	-	-	-	2.02
29	31	267	21	71	2	2	5	2	5	4	4	6	4	6	3
2	3	65	1	2	1	1	2	1	2	-	-	-	-	-	3.01
-	-	-	-	-	-	-	-	-	-	-	-	-	-	-	3.02
-	-	-	-	-	-	-	-	-	-	1	1	1	1	1	3.03
5	5	44	3	5	-	-	-	-	-	-	-	-	-	-	3.04
1	1	1	1	1	-	-	-	-	-	-	-	-	-	-	3.05
-	-	-	-	-	-	-	-	-	-	-	-	-	-	-	3.06
4	4	10	3	4	1	1	3	1	3	-	-	-	-	-	3.07
-	-	-	-	-	-	-	-	-	-	-	-	-	-	-	3.08
1	1	2	-	-	-	-	-	-	-	-	-	-	-	-	3.09
13	13	119	10	48	-	-	-	-	-	3	3	5	3	5	3.10
-	-	-	-	-	-	-	-	-	-	-	-	-	-	-	3.11
2	2	8	2	8	-	-	-	-	-	-	-	-	-	-	3.12
-	1	15	-	-	-	-	-	-	-	-	-	-	-	-	3.13
-	-	-	-	-	-	-	-	-	-	-	-	-	-	-	3.14
-	-	-	-	-	-	-	-	-	-	-	-	-	-	-	3.15
-	-	-	-	-	-	-	-	-	-	-	-	-	-	-	3.16
-	-	-	-	-	-	-	-	-	-	-	-	-	-	-	3.17
-	-	-	-	-	-	-	-	-	-	-	-	-	-	-	3.18
1	1	3	1	3	-	-	-	-	-	-	-	-	-	-	3.19
-	-	-	-	-	-	-	-	-	-	-	-	-	-	-	3.20
7	15	521	5	10	2	2	2	2	2	7	8	30	7	19	4
4	11	386	3	5	2	2	2	2	2	6	7	28	6	17	4.01
3	4	135	2	5	-	-	-	-	-	1	1	2	1	2	4.02
-	4	193	-	-	-	-	-	-	-	-	-	-	-	-	5
-	1	192	-	-	-	-	-	-	-	-	-	-	-	-	5.01
-	-	-	-	-	-	-	-	-	-	-	-	-	-	-	5.02
-	3	1	-	-	-	-	-	-	-	-	-	-	-	-	5.03
121	124	289	-	-	6	6	11	-	-	13	13	21	-	-	6
9	10	93	-	-	-	-	-	-	-	1	1	2	-	-	6.01
87	89	154	-	-	4	4	7	-	-	8	8	15	-	-	6.02
9	9	10	-	-	-	-	-	-	-	-	-	-	-	-	6.03
-	-	-	-	-	-	-	-	-	-	-	-	-	-	-	6.04
-	-	-	-	-	-	-	-	-	-	-	-	-	-	-	6.05
16	16	32	-	-	2	2	4	-	-	4	4	4	-	-	6.06
14	17	45	13	18	3	4	5	3	3	1	2	4	1	2	7
14	14	32	13	18	3	3	3	3	3	1	1	2	1	2	7.01
-	-	-	-	-	-	-	-	-	-	-	-	-	-	-	7.02
-	-	-	-	-	-	-	-	-	-	-	-	-	-	-	7.03
-	-	-	-	-	-	-	-	-	-	-	-	-	-	-	7.04
-	-	-	-	-	-	-	-	-	-	-	-	-	-	-	7.05
-	3	13	-	-	-	1	2	-	-	-	1	2	-	-	7.06
-	-	-	-	-	-	-	-	-	-	-	-	-	-	-	8
-	-	-	-	-	-	-	-	-	-	-	-	-	-	-	8.01
-	-	-	-	-	-	-	-	-	-	-	-	-	-	-	8.02
-	-	-	-	-	-	-	-	-	-	-	-	-	-	-	8.03
20	20	53	14	26	1	1	2	1	2	-	-	-	-	-	9
15	15	46	14	26	1	1	2	1	2	-	-	-	-	-	9.01
5	5	7	-	-	-	-	-	-	-	-	-	-	-	-	9.02
-	-	-	-	-	-	-	-	-	-	-	-	-	-	-	9.03
-	-	-	-	-	-	-	-	-	-	-	-	-	-	-	9.04
-	-	-	-	-	-	-	-	-	-	-	-	-	-	-	9.05
-	-	-	-	-	-	-	-	-	-	-	-	-	-	-	9.08
192	212	1.370	54	127	15	16	27	9	14	27	29	63	14	29	

Segue Tav. 16 - Imprese e unità locali per comune

N. classificazione	RAMI E CLASSI DI ATTIVITÀ ECONOMICA	55. SASSELLO					56. SAVONA				
		Imprese	Unità locali				Imprese	Unità locali			
			Totale		artigiane			Totale		artigiane	
			N	Addetti	N	Addetti		N	Addetti	N	Addetti
1	Agric., foreste, caccia e pesca	1	1	1	1	1	34	34	56	34	56
1.03	Foreste	-	-	-	-	-	-	-	-	-	-
1.05	Pesca	-	-	-	-	-	34	34	56	34	56
1.06	Attività connesse con l'agricoltura	1	1	1	1	1	-	-	-	-	-
2	Industrie estrattive	-	-	-	-	-	1	2	20	-	-
2.01	Estraz. minerali metalliferi	-	-	-	-	-	-	-	-	-	-
2.02	Estraz. minerali non metalliferi	-	-	-	-	-	1	2	20	-	-
3	Industrie manifatturiere	26	27	195	22	57	717	766	4.928	687	1.491
3.01	Ind. alimentari e affini	11	11	71	8	35	39	45	233	35	115
3.02	Ind. del tabacco	-	-	-	-	-	-	-	-	-	-
3.03	Ind. tessili	3	3	56	2	3	12	12	20	12	20
3.04	Ind. vestiario, abbigl., arredam.	1	1	49	-	-	135	141	292	132	209
3.05	Ind. delle calzature	1	1	2	1	2	39	39	50	39	50
3.06	Ind. delle pelli e del cuoio	-	-	-	-	-	5	5	6	5	6
3.07	Ind. del legno	5	6	9	6	9	70	70	168	68	155
3.08	Ind. del mobilio e arredam. in legno	-	-	-	-	-	21	22	42	20	39
3.09	Ind. metallurgiche	-	-	-	-	-	1	3	1.281	1	1
3.10	Ind. meccaniche	5	5	8	5	8	304	327	1.830	301	719
3.11	Ind. costruzione mezzi di trasporto	-	-	-	-	-	3	5	320	-	-
3.12	Ind. lavoraz. minerali non metallif.	-	-	-	-	-	16	18	301	9	18
3.13	Ind. chimiche e derivati petrolio e carbone	-	-	-	-	-	4	7	163	2	4
3.14	Ind. della gomma	-	-	-	-	-	7	8	20	7	17
3.15	Ind. produzione di cellulosa per usi tessili e fibre chimiche	-	-	-	-	-	-	-	-	-	-
3.16	Ind. della carta e cartotecnica	-	-	-	-	-	3	3	37	2	13
3.17	Ind. poligrafiche ed editoriali	-	-	-	-	-	26	28	100	23	66
3.18	Ind. foto-fono-cinematografiche	-	-	-	-	-	20	20	31	20	31
3.19	Ind. prodotti materie plastiche	-	-	-	-	-	2	2	13	2	13
3.20	Ind. manifatturiere varie	-	-	-	-	-	10	11	21	9	15
4	Costruz. e install. di impianti	20	20	57	20	57	197	250	1.506	146	303
4.01	Ind. delle costruzioni	15	15	51	15	51	161	209	1.318	112	208
4.02	Ind. installazione di impianti	5	5	6	5	6	36	41	188	34	95
5	Energ. elettr., vap., gas e acqua	1	2	8	-	-	1	7	334	-	-
5.01	Produzione e distribuz. di energia elettrica, vapore e acqua calda	-	1	6	-	-	-	4	236	-	-
5.02	Produzione e distribuzione di gas	-	-	-	-	-	-	1	82	-	-
5.03	Raccolta e distribuzione di acqua	1	1	2	-	-	1	2	16	-	-
6	Commercio	76	83	126	-	-	2.206	2.397	5.926	-	-
6.01	Commercio all'ingrosso	3	3	3	-	-	207	240	1.065	-	-
6.02	Commercio al minuto	42	47	67	-	-	1.420	1.492	3.577	-	-
6.03	Commercio ambulante	2	2	3	-	-	126	126	183	-	-
6.04	Intermediari comm., impr. immob., agenz. mediaz., mag. dep. e frig.	-	-	-	-	-	66	143	197	-	-
6.05	Noleggio di beni mobili	-	-	-	-	-	2	2	3	-	-
6.06	Alberghi e pubblici esercizi	29	31	53	-	-	385	394	901	-	-
7	Trasporti e comunicazioni	19	22	44	19	33	195	253	5.439	120	260
7.01	Trasporti terrestri	19	19	33	19	33	107	119	2.208	97	165
7.02	Trasp. marittimi, lacuali e fluviali	-	-	-	-	-	7	8	301	-	-
7.03	Trasporti aerei	-	-	-	-	-	-	-	-	-	-
7.04	Attività complement. ai trasporti	-	-	-	-	-	17	22	267	14	39
7.05	Servizi ausiliari dei trasporti	-	-	-	-	-	64	88	2.050	9	56
7.06	Comunicazioni	-	3	11	-	-	-	16	613	-	-
8	Credito, assicuraz., impr. finanz. controllo, gest. esattor.	-	2	7	-	-	52	82	755	-	-
8.01	Credito	-	1	6	-	-	4	23	516	-	-
8.02	Assicurazione	-	-	-	-	-	46	56	186	-	-
8.03	Impr. finanz. controllo, gest. esatt.	-	1	1	-	-	2	3	53	-	-
9	Servizi	6	10	21	5	10	333	370	1.011	278	525
9.01	Servizi per l'igiene e la pulizia	5	7	12	5	10	276	290	797	278	525
9.02	Serv. dello spettacolo e ricreativi	1	2	8	-	-	28	36	103	-	-
9.03	Servizi sanitari	-	-	-	-	-	-	-	-	-	-
9.04	Servizi per l'istruzione	-	-	-	-	-	10	11	25	-	-
9.05	Serv. legali, commerciali e tecnici	-	-	-	-	-	1	2	7	-	-
9.08	Serv. vari, non altrove classificati	-	1	1	-	-	18	31	79	-	-
	TOTALE	149	167	459	67	158	3.736	4.161	19.975	1.265	2.635

e per ramo e classe di attività economica

57. SPOTORNO					58. STELLA					59. STELLANELLO					N. classificazione
Imprese	Unità locali				Imprese	Unità locali				Imprese	Unità locali				
	Totale		artigiane			Totale		artigiane			Totale		artigiane		
	N	Addetti	N	Addetti		N	Addetti	N	Addetti		N	Addetti	N	Addetti	
-	-	-	-	-	-	-	-	-	-	-	-	-	-	1	
-	-	-	-	-	-	-	-	-	-	-	-	-	-	1.03	
-	-	-	-	-	-	-	-	-	-	-	-	-	-	1.05	
-	-	-	-	-	-	-	-	-	-	-	-	-	-	1.06	
-	-	-	-	-	1	1	16	-	-	-	-	-	-	2	
-	-	-	-	-	-	-	-	-	-	-	-	-	-	2.01	
-	-	-	-	-	1	1	16	-	-	-	-	-	-	2.02	
19	20	30	19	29	15	15	97	11	17	15	16	16	14	15	3
-	1	1	-	-	1	1	38	-	-	11	12	11	10	10	3.01
-	-	-	-	-	-	-	-	-	-	-	-	-	-	-	3.02
-	-	-	-	-	-	-	-	-	-	-	-	-	-	-	3.03
5	5	5	5	5	3	3	5	3	5	-	-	-	-	-	3.04
1	1	1	1	1	-	-	-	-	-	1	1	1	1	1	3.05
-	-	-	-	-	-	-	-	-	-	-	-	-	-	-	3.06
4	4	7	4	7	5	5	24	4	5	2	2	3	2	3	3.07
-	-	-	-	-	1	1	1	1	1	-	-	-	-	-	3.08
-	-	-	-	-	-	-	-	-	-	-	-	-	-	-	3.09
8	8	14	8	14	4	4	21	3	6	1	1	1	1	1	3.10
-	-	-	-	-	-	-	-	-	-	-	-	-	-	-	3.11
1	1	2	1	2	-	-	-	-	-	-	-	-	-	-	3.12
-	-	-	-	-	-	-	-	-	-	-	-	-	-	-	3.13
-	-	-	-	-	1	1	8	-	-	-	-	-	-	-	3.14
-	-	-	-	-	-	-	-	-	-	-	-	-	-	-	3.15
-	-	-	-	-	-	-	-	-	-	-	-	-	-	-	3.16
-	-	-	-	-	-	-	-	-	-	-	-	-	-	-	3.17
-	-	-	-	-	-	-	-	-	-	-	-	-	-	-	3.18
-	-	-	-	-	-	-	-	-	-	-	-	-	-	-	3.19
-	-	-	-	-	-	-	-	-	-	-	-	-	-	-	3.20
14	16	188	12	66	10	13	63	10	26	-	-	-	-	-	4
12	14	180	10	58	10	13	63	10	26	-	-	-	-	-	4.01
2	2	8	2	8	-	-	-	-	-	-	-	-	-	-	4.02
-	2	12	-	-	-	-	-	-	-	-	-	-	-	-	5
-	1	7	-	-	-	-	-	-	-	-	-	-	-	-	5.01
-	-	-	-	-	-	-	-	-	-	-	-	-	-	-	5.02
-	1	5	-	-	-	-	-	-	-	-	-	-	-	-	5.03
333	336	689	-	-	55	55	103	-	-	19	23	30	-	-	6
9	9	16	-	-	1	1	16	-	-	2	2	2	-	-	6.01
136	139	276	-	-	35	35	54	-	-	12	13	18	-	-	6.02
54	54	87	-	-	4	4	5	-	-	-	-	-	-	-	6.03
11	11	11	-	-	-	-	-	-	-	-	-	-	-	-	6.04
-	-	-	-	-	-	-	-	-	-	-	-	-	-	-	6.05
123	123	299	-	-	15	15	28	-	-	5	8	10	-	-	6.06
5	8	30	5	5	2	7	15	2	2	2	3	4	2	2	7
4	5	12	4	4	2	3	6	2	2	2	2	2	2	2	7.01
-	-	-	-	-	-	-	-	-	-	-	-	-	-	-	7.02
-	-	-	-	-	-	-	-	-	-	-	-	-	-	-	7.03
-	-	-	-	-	-	-	-	-	-	-	-	-	-	-	7.04
1	2	2	1	1	-	-	-	-	-	-	-	-	-	-	7.05
-	1	16	-	-	-	4	9	-	-	-	1	2	-	-	7.06
-	2	9	-	-	-	1	2	-	-	-	-	-	-	-	8
-	1	6	-	-	-	-	-	-	-	-	-	-	-	-	8.01
-	-	-	-	-	-	-	-	-	-	-	-	-	-	-	8.02
-	1	3	-	-	-	1	2	-	-	-	-	-	-	-	8.03
66	71	126	20	44	3	3	4	3	4	-	-	-	-	-	9
21	22	58	20	44	3	3	4	3	4	-	-	-	-	-	9.01
44	47	62	-	-	-	-	-	-	-	-	-	-	-	-	9.02
-	-	-	-	-	-	-	-	-	-	-	-	-	-	-	9.03
-	-	-	-	-	-	-	-	-	-	-	-	-	-	-	9.04
-	-	-	-	-	-	-	-	-	-	-	-	-	-	-	9.05
1	2	6	-	-	-	-	-	-	-	-	-	-	-	-	9.08
437	455	1.084	56	144	86	95	300	26	49	36	42	50	16	17	

e per ramo e classe di attività economica

62. TOVO SAN GIACOMO					63. URBE					64. VADO LIGURE					N. classificazione
Imprese	Unità locali				Imprese	Unità locali				Imprese	Unità locali				
	Totale		artigiane			Totale		artigiane			Totale		artigiane		
	N	Addetti	N	Addetti		N	Addetti	N	Addetti		N	Addetti	N	Addetti	
-	-	-	-	-	-	-	-	-	-	-	-	-	-	1	
-	-	-	-	-	-	-	-	-	-	-	-	-	-	1.03	
-	-	-	-	-	-	-	-	-	-	-	-	-	-	1.05	
-	-	-	-	-	-	-	-	-	-	-	-	-	-	1.06	
-	-	-	-	-	4	4	24	3	15	2	3	25	-	2	
-	-	-	-	-	-	-	-	-	-	-	-	-	-	2.01	
-	-	-	-	-	4	4	24	3	15	2	3	25	-	2.02	
18	18	29	18	29	9	10	39	8	9	73	91	4.012	60	144	3
6	6	7	6	7	-	-	-	-	-	6	7	23	5	16	3.01
-	-	-	-	-	1	2	19	1	1	-	-	-	-	-	3.02
-	-	-	-	-	1	1	1	1	1	5	5	7	5	7	3.03
1	1	1	1	1	1	1	1	1	1	5	5	6	5	6	3.04
-	-	-	-	-	-	-	-	-	-	-	-	-	-	-	3.05
6	6	15	6	15	5	5	17	4	5	8	8	21	7	19	3.06
1	1	1	1	1	-	-	-	-	-	2	2	3	2	3	3.07
-	-	-	-	-	-	-	-	-	-	-	-	-	-	-	3.08
4	4	5	4	5	1	1	1	1	1	33	36	289	27	68	3.09
-	-	-	-	-	-	-	-	-	-	2	6	1.965	-	-	3.10
-	-	-	-	-	-	-	-	-	-	3	6	461	2	8	3.11
-	-	-	-	-	-	-	-	-	-	2	9	1.220	-	-	3.12
-	-	-	-	-	-	-	-	-	-	1	1	5	1	5	3.13
-	-	-	-	-	-	-	-	-	-	-	-	-	-	-	3.14
-	-	-	-	-	-	-	-	-	-	-	-	-	-	-	3.15
-	-	-	-	-	-	-	-	-	-	-	-	-	-	-	3.16
-	-	-	-	-	-	-	-	-	-	3	3	9	3	9	3.17
-	-	-	-	-	-	-	-	-	-	3	3	3	3	3	3.18
-	-	-	-	-	-	-	-	-	-	-	-	-	-	-	3.19
-	-	-	-	-	-	-	-	-	-	-	-	-	-	-	3.20
10	10	27	10	27	23	23	33	23	33	20	35	570	16	36	4
7	7	20	7	20	21	21	31	21	31	18	30	302	14	34	4.01
3	3	7	3	7	2	2	2	2	2	2	5	268	2	2	4.02
-	-	-	-	-	-	-	-	-	-	-	4	85	-	-	5
-	-	-	-	-	-	-	-	-	-	-	3	84	-	-	5.01
-	-	-	-	-	-	-	-	-	-	-	1	1	-	-	5.02
-	-	-	-	-	-	-	-	-	-	-	-	-	-	-	5.03
20	25	41	-	-	61	61	108	-	-	262	271	612	-	-	6
2	2	3	-	-	-	-	-	-	-	16	21	130	-	-	6.01
11	13	23	-	-	36	36	62	-	-	187	189	341	-	-	6.02
2	2	2	-	-	3	3	3	-	-	9	9	11	-	-	6.03
-	-	-	-	-	-	-	-	-	-	2	3	14	-	-	6.04
5	8	13	-	-	22	22	43	-	-	48	49	116	-	-	6.05
2	5	7	2	2	9	12	18	9	11	24	27	279	20	32	6.06
2	2	2	2	2	9	9	11	9	11	22	23	122	20	32	7
-	-	-	-	-	-	-	-	-	-	-	-	-	-	-	7.01
-	-	-	-	-	-	-	-	-	-	-	-	-	-	-	7.02
-	-	-	-	-	-	-	-	-	-	-	-	-	-	-	7.03
-	-	-	-	-	-	-	-	-	-	-	-	-	-	-	7.04
-	-	-	-	-	-	-	-	-	-	1	2	136	-	-	7.05
-	3	5	-	-	-	3	7	-	-	1	2	21	-	-	7.06
-	-	-	-	-	-	-	-	-	-	5	9	28	-	-	8
-	-	-	-	-	-	-	-	-	-	-	2	11	-	-	8.01
-	-	-	-	-	-	-	-	-	-	4	5	6	-	-	8.02
-	-	-	-	-	-	-	-	-	-	1	2	11	-	-	8.03
-	-	-	-	-	2	2	2	2	2	37	44	98	29	57	9
-	-	-	-	-	2	2	2	2	2	29	32	74	29	57	9.01
-	-	-	-	-	-	-	-	-	-	6	8	14	-	-	9.02
-	-	-	-	-	-	-	-	-	-	-	-	-	-	-	9.03
-	-	-	-	-	-	-	-	-	-	2	3	8	-	-	9.04
-	-	-	-	-	-	-	-	-	-	-	-	-	-	-	9.05
-	-	-	-	-	-	-	-	-	-	-	1	2	-	-	9.06
50	58	104	30	58	108	112	224	45	70	423	484	5.709	125	269	

e per ramo e classe di attività economica

67. VEZZI PÒRTIO					68. VILLANOVA D'ALBENGA					69. ZUCCARELLO					N. classificazione
Imprese	Unità locali				Imprese	Unità locali				Imprese	Unità locali				
	Totale		artigiane			Totale		artigiane			Totale		artigiane		
	N	Addetti	N	Addetti		N	Addetti	N	Addetti		N	Addetti	N	Addetti	
-	-	-	-	-	3	3	3	3	3	-	-	-	-	-	1
-	-	-	-	-	-	-	-	-	-	-	-	-	-	-	1.03
-	-	-	-	-	-	-	-	-	-	-	-	-	-	-	1.05
-	-	-	-	-	3	3	3	3	3	-	-	-	-	-	1.06
1	1	2	1	2	-	-	-	-	-	1	1	11	1	11	2
-	-	-	-	-	-	-	-	-	-	-	-	-	-	-	2.01
1	1	2	1	2	-	-	-	-	-	1	1	11	1	11	2.02
-	-	-	-	-	18	19	68	17	37	3	3	6	3	6	3
-	-	-	-	-	5	5	9	5	9	1	1	2	1	2	3.01
-	-	-	-	-	-	-	-	-	-	-	-	-	-	-	3.02
-	-	-	-	-	-	-	-	-	-	-	-	-	-	-	3.03
-	-	-	-	-	1	1	1	1	1	-	-	-	-	-	3.04
-	-	-	-	-	1	1	1	1	1	-	-	-	-	-	3.05
-	-	-	-	-	-	-	-	-	-	-	-	-	-	-	3.06
-	-	-	-	-	4	4	7	4	7	1	1	2	1	2	3.07
-	-	-	-	-	-	-	-	-	-	-	-	-	-	-	3.08
-	-	-	-	-	4	5	16	4	15	1	1	2	1	2	3.09
-	-	-	-	-	-	-	-	-	-	-	-	-	-	-	3.10
-	-	-	-	-	1	1	30	-	-	-	-	-	-	-	3.11
-	-	-	-	-	-	-	-	-	-	-	-	-	-	-	3.12
-	-	-	-	-	-	-	-	-	-	-	-	-	-	-	3.13
-	-	-	-	-	-	-	-	-	-	-	-	-	-	-	3.14
-	-	-	-	-	-	-	-	-	-	-	-	-	-	-	3.15
-	-	-	-	-	2	2	4	2	4	-	-	-	-	-	3.16
-	-	-	-	-	-	-	-	-	-	-	-	-	-	-	3.17
-	-	-	-	-	-	-	-	-	-	-	-	-	-	-	3.18
-	-	-	-	-	-	-	-	-	-	-	-	-	-	-	3.19
-	-	-	-	-	-	-	-	-	-	-	-	-	-	-	3.20
3	5	28	4	10	8	9	15	8	14	1	1	1	1	1	4
3	5	28	4	10	6	7	13	6	12	1	1	1	1	1	4.01
-	-	-	-	-	2	2	2	2	2	-	-	-	-	-	4.02
-	-	-	-	-	2	2	5	-	-	-	-	-	-	-	5
-	-	-	-	-	-	-	-	-	-	-	-	-	-	-	5.01
-	-	-	-	-	-	-	-	-	-	-	-	-	-	-	5.02
-	-	-	-	-	2	2	5	-	-	-	-	-	-	-	5.03
10	11	20	-	-	41	42	93	-	-	9	9	10	-	-	6
1	1	1	-	-	9	9	32	-	-	-	-	-	-	-	6.01
3	4	7	-	-	23	24	41	-	-	6	6	6	-	-	6.02
-	-	-	-	-	1	1	1	-	-	-	-	-	-	-	6.03
-	-	-	-	-	-	-	-	-	-	-	-	-	-	-	6.04
-	-	-	-	-	-	-	-	-	-	-	-	-	-	-	6.05
6	6	12	-	-	8	8	19	-	-	3	3	4	-	-	6.06
1	1	1	1	1	7	8	25	6	10	-	1	1	-	-	7
1	1	1	1	1	6	6	10	6	10	-	-	-	-	-	7.01
-	-	-	-	-	-	-	-	-	-	-	-	-	-	-	7.02
-	-	-	-	-	-	-	-	-	-	-	-	-	-	-	7.03
-	-	-	-	-	1	1	12	-	-	-	-	-	-	-	7.04
-	-	-	-	-	-	-	-	-	-	-	-	-	-	-	7.05
-	-	-	-	-	-	1	3	-	-	-	1	1	-	-	7.06
-	-	-	-	-	-	2	3	-	-	1	1	2	-	-	8
-	-	-	-	-	-	1	2	-	-	-	-	-	-	-	8.01
-	-	-	-	-	-	-	-	-	-	-	-	-	-	-	8.02
-	-	-	-	-	-	1	1	-	-	1	1	2	-	-	8.03
-	-	-	-	-	4	5	18	2	2	-	-	-	-	-	9
-	-	-	-	-	2	2	2	2	2	-	-	-	-	-	9.01
-	-	-	-	-	1	2	13	-	-	-	-	-	-	-	9.02
-	-	-	-	-	-	-	-	-	-	-	-	-	-	-	9.03
-	-	-	-	-	1	1	3	-	-	-	-	-	-	-	9.04
-	-	-	-	-	-	-	-	-	-	-	-	-	-	-	9.05
-	-	-	-	-	-	-	-	-	-	-	-	-	-	-	9.08
15	18	51	6	13	83	90	230	36	66	15	16	31	5	18	

Tav. 17 - Unità locali dei comuni capoluoghi, dei comuni con oltre 10.000 abitanti e degli altri comuni, per numero di addetti e per settore di attività economica

COMUNE CAPOLUOGO — COMUNI CON OLTRE 10.000 ABITANTI — ALTRI COMUNI	UNITÀ LOCALI CON ADDETTI										TOTALE	
	fino a 2		3-5		6-9		10-49		50 e oltre		Unità locali	Addetti
	Unità locali	Addetti	Unità locali	Addetti	Unità locali	Addetti	Unità locali	Addetti	Unità locali	Addetti		
A - TOTALE												
COMUNE CAPOLUOGO	2.918	4.070	833	3.004	206	1.445	168	3.408	36	8.048	4.161	19.975
COMUNI CON OLTRE 10.000 AB.	5.867	8.105	1.481	5.294	301	2.105	225	4.323	53	14.199	7.927	34.026
ALASSIO	968	1.416	249	888	37	252	26	560	3	183	1.283	3.299
ALBENGA	1.149	1.568	287	1.032	76	540	61	1.088	7	633	1.580	4.861
ALBISOLA SUPERIORE	485	645	89	325	24	160	14	229	7	868	619	2.227
CAIRO MONTENOTTE	477	657	108	378	22	162	30	538	8	5.999	645	7.734
FINALE LIGURE	984	1.294	224	800	41	286	24	463	5	1.455	1.278	4.298
LOANO	735	1.045	246	870	34	239	24	429	-	-	1.039	2.583
VADO LIGURE	333	471	79	293	29	206	24	523	19	4.216	484	5.709
VARAZZE	736	1.009	199	708	38	260	22	493	4	845	999	3.315
ALTRI COMUNI	5.240	7.097	990	3.529	228	1.637	188	3.575	29	5.116	6.675	20.954
TOTALE PROVINCIA	14.025	19.272	3.304	11.827	735	5.187	581	11.306	118	27.363	18.763	74.955
E - INDUSTRIE												
COMUNE CAPOLUOGO	696	884	207	761	71	514	71	1.416	14	3.269	1.059	6.844
COMUNI CON OLTRE 10.000 AB.	1.266	1.613	364	1.345	143	1.016	133	2.618	39	12.674	1.945	19.266
ALASSIO	117	164	30	110	11	76	9	175	-	-	167	525
ALBENGA	343	426	100	360	37	266	34	672	3	232	517	1.956
ALBISOLA SUPERIORE	113	148	43	167	12	82	7	146	6	783	181	1.326
CAIRO MONTENOTTE	108	135	33	120	13	93	24	445	6	5.555	184	6.348
FINALE LIGURE	206	251	41	157	17	122	16	289	4	1.358	284	2.177
LOANO	161	205	51	183	18	134	12	204	-	-	242	726
VADO LIGURE	59	78	24	90	15	105	18	411	17	4.008	133	4.692
VARAZZE	159	206	42	158	20	138	13	276	3	738	237	1.516
ALTRI COMUNI	1.114	1.401	307	1.149	136	972	147	2.923	26	4.953	1.730	11.398
TOTALE PROVINCIA	3.076	3.898	878	3.255	350	2.502	351	6.957	79	20.896	4.734	37.508
C - COMMERCIO												
COMUNE CAPOLUOGO	1.780	2.585	480	1.713	89	614	45	778	3	236	2.397	5.926
COMUNI CON OLTRE 10.000 AB.	3.555	5.189	935	3.292	112	754	52	910	2	196	4.656	10.341
ALASSIO	674	1.022	189	670	21	139	11	222	1	66	896	2.119
ALBENGA	616	893	157	557	25	173	19	280	1	130	818	2.033
ALBISOLA SUPERIORE	258	351	38	131	8	49	2	25	-	-	306	556
CAIRO MONTENOTTE	279	410	57	190	4	29	3	32	-	-	343	661
FINALE LIGURE	625	864	155	544	18	120	3	48	-	-	801	1.576
LOANO	443	683	165	587	13	86	6	115	-	-	627	1.471
VADO LIGURE	217	323	41	150	10	74	3	65	-	-	271	612
VARAZZE	443	643	133	463	13	84	5	123	-	-	594	1.313
ALTRI COMUNI	3.266	4.611	558	1.936	51	365	12	213	1	52	3.888	7.177
TOTALE PROVINCIA	8.601	12.385	1.973	6.941	252	1.733	109	1.901	6	484	10.941	23.444
D - ALTRE ATTIVITA'												
COMUNE CAPOLUOGO	442	601	146	530	46	317	52	1.214	19	4.543	705	7.205
COMUNI CON OLTRE 10.000 AB.	1.046	1.303	182	657	46	335	40	795	12	1.329	1.326	4.419
ALASSIO	177	230	30	108	5	37	6	163	2	117	220	655
ALBENGA	190	249	30	115	14	101	8	136	3	271	245	872
ALBISOLA SUPERIORE	114	146	8	27	4	29	5	58	1	85	132	345
CAIRO MONTENOTTE	90	112	18	68	5	40	3	61	2	444	118	725
FINALE LIGURE	153	179	28	99	6	44	5	126	1	97	193	545
LOANO	131	157	30	100	3	19	6	110	-	-	170	386
VADO LIGURE	57	70	14	53	4	27	3	47	2	208	80	405
VARAZZE	134	160	24	87	5	38	4	94	1	107	168	486
ALTRI COMUNI	860	1.085	125	444	41	300	29	439	2	111	1.057	2.379
TOTALE PROVINCIA	2.348	2.989	453	1.631	133	952	121	2.448	33	5.983	3.088	14.003

ALLEGATI

CLASSIFICAZIONE DI DETERMINATE QUALIFICHE PROFESSIONALI RELATIVE A PARTICOLARI SETTORI DI ATTIVITÀ ECONOMICA

Qui di seguito sono riportate le categorie posizionali che figurano nel questionario di censimento (Mod. ISTAT/CIC/1). Accanto a ciascuna di esse sono indicate le qualifiche del personale addetto alle attività economiche considerate da includere in ciascuna delle predette categorie.

Per le categorie non riportate valgono le norme generali specificate nelle avvertenze del presente fascicolo.

I - PESCA

DIRIGENTI: comandanti, direttori di macchina (di naviglio per pesca oltre gli stretti).

IMPIEGATI DI CONCETTO CON FUNZIONI DIRETTIVE (Cat. I): ufficiali di coperta e di macchina, radiotelegrafisti (di naviglio per pesca oltre gli stretti).

CATEGORIE SPECIALI: nostromi, capi-barca.

OPERAI SPECIALIZZATI: retieri, capi-valle, capi-pesca, capi-pescicoltori, caporali di macchine, capi-squadra.

OPERAI QUALIFICATI: operai meccanici, elettricisti, frigoristi, cuochi, vallanti, pescicoltori, addetti alla pesca fissa.

OPERAI COMUNI E MANOVALI SPECIALIZZATI: marinai, camerieri, secondi cuochi, pescatori avventizi.

MANOVALI COMUNI: giovanotti, braccianti ed operai per la manutenzione delle valli, mano d'opera avventizia (per la pulizia).

II - COMMERCIO ALL'INGROSSO E AL MINUTO (escluse farmacie)

IMPIEGATI DI CONCETTO CON FUNZIONI DIRETTIVE (Cat. I): direttori, dirigenti, capi servizio (tecnici, amministrativi e di vendita, ecc.), capo dell'ufficio legale e contenzioso abilitato all'esercizio professionale, gestore o gerente (1).

IMPIEGATI DI CONCETTO SENZA FUNZIONI DIRETTIVE (Cat. II): personale che svolge mansioni di concetto: capo ufficio, ispettore, gestore o gerente (1), capo reparto, capo contabile, cassiere principale, contabile, segretario, interprete, corrispondente, magazzinieri consegnatari, capi campionaristi, vetrinisti, ecc.; personale con mansioni analoghe.

IMPIEGATI D'ORDINE (Cat. III - IV - V): contabili d'ordine e aiuto contabili, fatturisti, cassieri comuni, scritturali, commessi di vendite, campionaristi, magazzinieri, stenografi, dattilografi, esattori, traduttori, archivisti, addetti ai calcoli e ai registratori di cassa, ecc.; personale d'ordine in genere.

ALTRO PERSONALE: il personale indicato nei contratti di lavoro come appartenente alla categoria D, e cioè banconiere, aiuto banconiere, aiuto commesso, aiuti in genere, sorveglianti, fattorini, uscieri, inservienti, portieri, guardie, custodi, verificatori, telefonisti, porta pacchi, ecc..

III - FARMACIE

DIRIGENTI: direttore tecnico responsabile con funzioni amministrative, direttore tecnico responsabile.

IMPIEGATI DI CONCETTO CON FUNZIONI DIRETTIVE (Cat. I): collaboratori.

IV - ESERCIZI ALBERGHIERI ED EXTRALBERGHIERI

IMPIEGATI DI CONCETTO CON FUNZIONI DIRETTIVE (Cat. I): l'impiegato che esercita funzioni di carattere direttivo, ma non ha responsabilità nella gestione dell'azienda.

IMPIEGATI DI CONCETTO SENZA FUNZIONI DIRETTIVE (Cat. II): l'impiegato che coadiuva l'impiegato di 1ª categoria: capo del personale, chef de réception, cassiere, economo, ecc..

IMPIEGATI D'ORDINE (Cat. III - IV - V): segretari amministrativi, aiuto segretari, réception, cassieri, magazzinieri, depositari, controllo merci, controllori al peso delle merci.

OPERAI SPECIALIZZATI: capi camerieri (maitres d'hotel), capo-cuoco, 1º portiere, portiere unico, prima governante e governante unica, per gli alberghi di lusso e 1ª categoria, primo barman, barman unico per gli alberghi di lusso, portiere di notte con conoscenza di almeno tre lingue negli alberghi di lusso e di 1ª categoria con almeno 200 letti, sotto capo-cuoco (sous-chef).

OPERAI QUALIFICATI: centralinisti qualificati negli esercizi con 150 apparecchi in derivazione, camerieri caposquadra (chef de rang), trinciatori (trancheur), cameriere ai vini, cameriere ai piani (chef d'etage), cuochi capi partita, primo cameriere dei corrieri, governante non rientrante nella prima categoria, prima guardarobiera e unica consegnataria, secondo portiere, portiere di turno, portiere di notte non compreso nella 1ª categoria, conduttore di stazione con conoscenza di almeno due lingue estere, controllo merci senza funzioni amministrative, capo caffettiere, capo cantiniere, capo dispensiere, capo stiratrice, dispensiere unico, caffettiere unico, stiratrice unica (limitatamente agli alberghi di lusso), capo lavandaio, secondo barman o barman.

OPERAI COMUNI: tutto il restante personale alberghiero compreso il personale ausiliario.

V - RISTORANTI, TRATTORIE, CAFFÈ, BAR ED ESERCIZI SIMILI

IMPIEGATI DI CONCETTO CON FUNZIONI DIRETTIVE (Cat. I): direttore (non munito di procura) che sovrintende all'esercizio.

IMPIEGATI DI CONCETTO SENZA FUNZIONI DIRETTIVE (Cat. II): 2º direttore o capo servizio o direttore dei servizi di sala.

IMPIEGATI D'ORDINE (Cat. III - IV - V): economo, controllore, addetto alla cassa o ai registratori di cassa, o marchieri o tablattisti, segretari contabili, dattilografi, scritturali, aiuti in genere, altri impiegati d'ordine; capo banconiere e banconieri di pasticceria e confetteria.

OPERAI SPECIALIZZATI: capo cameriere o maître d'hotel (per i locali extra o di prima categoria), capo cuoco; capo cameriere o capo servizi avventi un rango, capo gelatiere (che sia coadiuvato almeno da un secondo gelatiere qualificato), capo barista con conoscenza di lingue estere e specializzato nella preparazione dei cocktails; primo pasticciere o primo dolciere (con funzioni di capo laboratorio), primo pasticciere o primo dolciere (dove non esiste il capo laboratorio).

(1) I gestori o gerenti di negozio che gestiscono la licenza totalmente in proprio vanno considerati come se fossero i titolari, in luogo del titolare che figura effettivamente dalla licenza. I gestori o gerenti di negozio o filiale che invece ricevono un compenso fisso (con o senza percentuale sugli utili) vanno compresi tra gli impiegati di 1ª categoria se hanno almeno un anno di servizio con tale qualifica nella stessa azienda e almeno 10 lavoratori alle proprie dipendenze; gli altri invece devono essere compresi tra gli impiegati di 2ª categoria.

OPERAI QUALIFICATI : cameriere (chef de rang) con o senza commis, sotto capo cuoco (saucer), cuoco capopartita, cuoco unico, pizzaiolo, cameriere trinciatore (trancheur), cameriere ai vini, dispensiere, primo cantiniere, banconiere alle tavole calde o fredde, dispensiere unico, cantiniere unico ; barista (anche se con funzioni di capo o di capo squadra), cameriere, barista unico, addetto ai biliardi e ai giuochi, gelatiere, caffettiere, spillatore, banconiere di tavola calda o fredda, 2° banconiere (porgitore o porgitrice di pasticceria e confetteria), 2° pasticciere e 2° dolciere.

OPERAI COMUNI : guardarobiera al vestiario (quando il relativo servizio non è dato in gestione o in appalto), guardarobiere interno, tutto il rimanente personale (compresi gli aiuti al personale qualificato di cui sopra) ; aiuto barista, carrellista di stazione che non sia in gestione diretta, interni in genere, 3° pasticciere e 3° dolciere.

ALTRO PERSONALE : tutto il rimanente personale di pasticceria.

VI - TRASPORTI E COMUNICAZIONI

1. TRASPORTI TERRESTRI

a) *Trasporti ferroviari e filotramviari*

IMPIEGATI DI CONCETTO CON FUNZIONI DIRETTIVE (Cat. I) : ispettori, capi ufficio e simili.

IMPIEGATI DI CONCETTO SENZA FUNZIONI DIRETTIVE (Cat. II) : capi stazione, gestori, controllori, capi tecnici, applicati principali e simili.

IMPIEGATI D'ORDINE (Cat. III - IV - V) : dattilografi, telefonisti, applicati di 2ª e 3ª categoria e simili.

OPERAI SPECIALIZZATI : macchinisti, autisti, conducenti di tramvie e simili.

OPERAI QUALIFICATI : fuochisti, bigliettai di tramvie e simili.

OPERAI COMUNI E MANOVALI SPECIALIZZATI : frenatori, guardia sala, deviatori e simili.

MANOVALI COMUNI : guardiani, custodi, cantonieri e simili.

ALTRO PERSONALE : assuntori, ragazzi e simili.

b) *Trasporti su via ordinaria*

IMPIEGATI DI CONCETTO SENZA FUNZIONI DIRETTIVE (Cat. II) : controllori e simili.

OPERAI SPECIALIZZATI : autisti e simili.

2. TRASPORTI MARITTIMI, LACUALI E FLUVIALI

DIRIGENTI : comandanti, direttori di macchina, primi medici e simili.

IMPIEGATI DI CONCETTO CON FUNZIONI DIRETTIVE (Cat. I) : ufficiali di 1ª e 2ª classe e simili.

IMPIEGATI DI CONCETTO SENZA FUNZIONI DIRETTIVE (Cat. II) : ufficiali di 3ª classe e simili.

CATEGORIE SPECIALI : sottufficiali capi servizio, maestri di casa, caporali di macchina, nostromi e simili.

OPERAI SPECIALIZZATI : sottufficiali elettricisti di macchina, primi camerieri, capi panettieri e simili.

OPERAI QUALIFICATI : marinai, camerieri, panettieri e simili.

OPERAI COMUNI E MANOVALI SPECIALIZZATI : giovanotti, garzoni di 1ª e simili.

MANOVALI COMUNI : mozzi, garzoni di 2ª, piccoli e simili.

3. TRASPORTI AEREI

IMPIEGATI DI CONCETTO CON FUNZIONI DIRETTIVE (Cat. I) : funzionari di 1ª, 2ª e 3ª, 1° comandante, comandante e simili.

IMPIEGATI DI CONCETTO SENZA FUNZIONI DIRETTIVE (Cat. II) : impiegati di concetto, di 1ª, 2ª e 3ª, pilota di 1ª e 2ª, tecnico volo, allievo tecnico volo, assistente di volo responsabile capo, assistente di volo responsabile di 1ª e simili.

IMPIEGATI D'ORDINE (Cat. III - IV - V) : assistente di volo responsabile di 2ª, assistente di volo, allievo assistente volo e simili.

OPERAI SPECIALIZZATI : capi squadra specializzati, meccanici, motoristi e simili.

OPERAI QUALIFICATI : capi squadra, trattoristi e simili.

4. COMUNICAZIONI

IMPIEGATI DI CONCETTO SENZA FUNZIONI DIRETTIVE (Cat. II) : capitecnici, capicentrale e simili.

OPERAI SPECIALIZZATI : meccanici di centrale, giuntisti specializzati e simili.

OPERAI QUALIFICATI : apparecchiatori, guardafili, telefonisti e simili.

OPERAI COMUNI E MANOVALI SPECIALIZZATI : aiuti meccanici, aiuti apparecchiatori, aiuti guardafili e simili.

ALTRO PERSONALE : ricevitori di uffici postali in appalto e simili.

VII - CREDITO

IMPIEGATI DI CONCETTO CON FUNZIONI DIRETTIVE (Cat. I) : funzionari.

IMPIEGATI DI CONCETTO SENZA FUNZIONI DIRETTIVE (Cat. II) : impiegati di 1ª categoria.

IMPIEGATI D'ORDINE (Cat. III - IV - V) : impiegati di 2ª categoria.

OPERAI SPECIALIZZATI : commessi.

OPERAI QUALIFICATI : autisti, elettricisti, falegnami, idraulici, tipografi, macchinisti, ecc.

ALTRO PERSONALE : guardie notturne, uomini di fatica e donne di pulizia.

VIII - STABILIMENTI BALNEARI MARITTIMI, LACUALI E FLUVIALI

IMPIEGATI DI CONCETTO SENZA FUNZIONI DIRETTIVE (Cat. II) : capo del personale, ispettori.

IMPIEGATI D'ORDINE (Cat. III - IV - V) : contabili, cassieri, custodi valori, interpreti, magazzinieri, dattilografi, addetti alla vendita di biglietti, infermiere diplomate.

OPERAI SPECIALIZZATI : capo bagnini.

OPERAI QUALIFICATI : controllori di spiaggia, guardarobieri, infermieri, bagnini di stabilimento, bagnini di cabine e capanne, manicure, pedicure, massaggiatori, parrucchiere, guardiani notturni, custodi, marinai di salvataggio, falegnami, carpentieri, pittori, elettricisti, meccanici.

OPERAI COMUNI : manovali, lavandai, addetti ai servizi di pulizia e trasporto immondizie, inservienti ai gabinetti, maschere, tutto il restante personale operaio non qualificato.

IX - ALBERGHI DIURNI

IMPIEGATI D'ORDINE (Cat. III - IV - V) : contabili, aiuto-contabili, gerenti, dattilografi, bigliettai.

OPERAI QUALIFICATI : barbieri e parrucchieri per uomo, parrucchieri e acconciatori per signora, manicure, pedicure, macchinisti o meccanici con patente, addetti alle caldaie senza patente, fuochisti, cappellaie, stiratrici e pulitrici a secco.

OPERAI COMUNI : guardarobiere addette al deposito bagagli, bagnini, gabinettaie, lustrascarpe, facchini, commissionari, lavandaie, garzoni, altro personale operaio non qualificato.



Prezzo L. 2.000