

ISTITUTO CENTRALE DI STATISTICA

5° CENSIMENTO GENERALE DELL'INDUSTRIA E DEL COMMERCIO

25 OTTOBRE 1971

VOLUME II

DATI SULLE CARATTERISTICHE STRUTTURALI
DELLE IMPRESE E DELLE UNITÀ LOCALI

FASCICOLO 42

MASSA-CARRARA

DATI PROVINCIALI E COMUNALI



ROMA - 1975

ISTITUTO CENTRALE DI STATISTICA

5° CENSIMENTO GENERALE DELL'INDUSTRIA E DEL COMMERCIO

25 OTTOBRE 1971

VOLUME II

DATI SULLE CARATTERISTICHE STRUTTURALI
DELLE IMPRESE E DELLE UNITÀ LOCALI

FASCICOLO 42

MASSA-CARRARA

DATI PROVINCIALI E COMUNALI



ROMA - 1975

I N D I C E

AVVERTENZE	Pag.	V
----------------------	------	---

DATI PROVINCIALI

Tavola	1 - Imprese, unità locali e addetti per ramo, classe e sottoclasse di attività economica.	»	2
	» 2 - Imprese per forma giuridica e relativi addetti per ramo, classe e sottoclasse di attività economica	»	4
	» 3 - Imprese per numero di addetti e per ramo, classe e sottoclasse di attività economica		
	A - Totale	»	8
	B - Imprese individuali	»	12
	C - Società ed Enti	»	16
	» 4 - Imprese per numero di unità locali e per ramo, classe e sottoclasse di attività economica	»	20
	» 5 - Imprese per diffusione territoriale e per ramo, classe e sottoclasse di attività economica	»	24
	» 6 - Unità locali per tipo e per ramo, classe e sottoclasse di attività economica	»	26
	» 7 - Unità locali per numero di addetti e per ramo, classe, sottoclasse e categoria di attività economica	»	28
	» 8 - Unità locali operative con e senza forza motrice per ramo, classe e sottoclasse di attività economica.	»	46
	» 9 - Unità locali operative con forza motrice, per tipo di motori e per ramo, classe e sottoclasse di attività economica	»	47
	» 10 - Unità locali operative per potenza utilizzabile e per ramo, classe e sottoclasse di attività economica.	»	48
	» 11 - Addetti alle unità locali per categoria posizionale, sesso e per ramo, classe e sottoclasse di attività economica	»	49
	» 12 - Mezzi di trasporto terrestri in dotazione alle unità locali per tipo e per ramo, classe e sottoclasse di attività economica	»	53
	» 13 - Personale dipendente occupato nel 1970 per mese e per ramo, classe e sottoclasse di attività economica.	»	55
	» 14 - Ore di lavoro prestate dal personale operaio nel 1970 per mese e per ramo, classe e sottoclasse di attività economica	»	59
	» 15 - Spese per il personale dipendente nel 1970 per titolo di spesa, gruppo posizionale del personale e per ramo, classe e sottoclasse di attività economica	»	61

DATI COMUNALI

Tavola	16 - Imprese e unità locali per comune e per ramo e classe di attività economica. . .	»	64
	» 17 - Unità locali dei comuni capoluoghi, dei comuni con oltre 10.000 abitanti e degli altri comuni, per numero di addetti e per settore di attività economica	»	71

ALLEGATI

Tabella di ragguglio tra la classificazione delle attività economiche adottata per il censimento del 1971 e la classificazione del 1961	»	74
Classificazione di determinate qualifiche professionali relative a particolari settori di attività economica	»	76



AVVERTENZE

Il 5° Censimento generale dell'industria e del commercio è stato effettuato con riferimento alla data del 25 ottobre 1971, in attuazione della legge 31 gennaio 1969, n. 14, e del relativo regolamento di esecuzione (D.P.R. del 23 ottobre 1971, n. 895).

Il piano di rilevazione del censimento e di elaborazione dei dati è stato predisposto sulla base delle proposte formulate da un'apposita Commissione di studio istituita presso l'Istituto Centrale di Statistica (1).

Nelle avvertenze che seguono sono illustrati i caratteri ai quali si riferiscono i dati riportati nel presente fascicolo allo scopo di assicurare una esatta interpretazione dei dati stessi.

Per una conoscenza più completa delle modalità tecniche seguite per l'esecuzione del censimento vedasi il fascicolo dell'Istituto Centrale di Statistica « 11° Censimento della popolazione - 5° Censimento industriale e commerciale, 24-25 ottobre 1971 - Disposizioni ed istruzioni per gli organi periferici », Roma, 1971.

1. Riferimento dei dati. — I dati riportati nel presente fascicolo fanno riferimento alla data del 25 ottobre 1971, ad eccezione di quelli concernenti il personale dipendente occupato nei singoli mesi (tav. 13), le ore di lavoro prestate dal personale operaio (tav. 14) e le spese per il personale dipendente (tav. 15), i quali si riferiscono, invece, all'anno 1970. Alla data del 25 ottobre 1971 fanno riferimento, altresì, la denominazione e le circoscrizioni territoriali dei Comuni e della Provincia.

2. Classificazione delle attività economiche. — La classificazione delle attività economiche utilizzata per il censimento è quella predisposta dall'Istituto Centrale di Statistica e adottata nelle statistiche ufficiali italiane (2). Detta classificazione si articola in dieci rami suddivisi in classi, alcune delle quali sono distinte in sottoclassi. Sia le classi che le sottoclassi sono ulteriormente articolate in categorie, le quali ultime costituiscono le componenti elementari della classificazione (3).

Tale classificazione, ottenuta dalla revisione e dal perfezionamento di quella utilizzata per la pubblicazione dei risultati del 4° Censimento generale dell'industria e del commercio (16 ottobre 1961) non si discosta sostanzialmente da quest'ultima, pur presentando numerose variazioni specie a livello di categoria. Al fine di permettere il corretto confronto dei dati del censimento del 1971 con quelli del censimento del 1961 è riportata, in allegato, la tabella di ragguglio tra le classificazioni adottate nei due censimenti, con riferimento ai numeri di codice delle categorie.

(1) In tale Commissione erano rappresentati le seguenti Amministrazioni ed Enti: Ministero dell'Industria, del Commercio e dell'Artigianato; Ministero del Bilancio e della Programmazione Economica; Ministero del Lavoro e della Previdenza Sociale; Ministero dell'Agricoltura e delle Foreste; Assessorati dell'Industria e del Commercio delle Regioni a statuto speciale; Unione Italiana delle Camere di Commercio, Industria, Artigianato ed Agricoltura; Camere di Commercio, Industria, Artigianato ed Agricoltura; Uffici di Statistica dei Comuni capoluoghi; Confederazione Generale dell'Industria Italiana; Confederazione Generale Italiana del Commercio e del Turismo; Confederazione Generale Italiana dell'Artigianato; Associazione Sindacale Intersind; Confederazione Generale Italiana del Lavoro; Confederazione Italiana Sindacati Lavoratori; Unione Italiana del Lavoro; Docenti universitari.

(2) ISTAT, Classificazione delle attività economiche, Metodi e norme, Serie C, n. 5, Roma, gennaio 1971.

(3) Il grande numero (581) di categorie, nelle quali si articola la classificazione utilizzata per il censimento, permette a questa di conformarsi, con gli opportuni adattamenti, alle corrispondenti classificazioni raccomandate dalle competenti Organizzazioni internazionali (Cfr. CITI: Classification internationale type, par industrie, de toutes les branches d'activité économique - Etudes statistiques - Série M, n. 4, Rev. 2, Bureau de Statistique des Nations Unies, New York, 1969. NACE: Nomenclature générale des activités économiques dans les Communautés européennes 1970, Office Statistique des Communautés européennes, Luxembourg).

3. Campo di rilevazione. — Hanno formato oggetto del censimento tutte le imprese e le relative unità locali di qualsiasi ampiezza e da chiunque gestite — comprese quelle a carattere artigiano — esercitanti :

a) le attività del ramo 1 (Agricoltura, foreste, caccia e pesca) limitatamente alle seguenti classi e categorie :

- classe 1.03 — Foreste (limitatamente alla categoria 1.03.02 - Aziende di utilizzazione del bosco)
- classe 1.05 — Pesca
- classe 1.06 — Attività connesse con l'agricoltura ;

b) tutte le attività comprese nei rami : 2 (Industrie estrattive), 3 (Industrie manifatturiere), 4 (Industrie delle costruzioni e della installazione di impianti), 5 (Produzione e distribuzione di energia elettrica, di vapore, di acqua calda e di gas - Raccolta e distribuzione di acqua), 6 (Commercio) (1), 7 (Trasporti e comunicazioni), 8 (Credito, assicurazione, imprese finanziarie di controllo e gestioni esattoriali) ;

c) le attività del ramo 9 (Servizi), limitatamente alle seguenti classi, sottoclassi e categorie :

- classe 9.01 — Servizi per l'igiene e la pulizia
- classe 9.02 — Servizi dello spettacolo e ricreativi (limitatamente alle categorie : 9.02.01 - Distribuzione di films ; 9.02.02 - Trasmissioni radiofoniche e televisive ; 9.02.03 - Esercizio di sale cinematografiche ; 9.02.04 - Servizi dello spettacolo ; 9.02.05 - Stabilimenti balneari marittimi, lacuali e fluviali ; 9.02.06 - Altri servizi dello spettacolo e ricreativi)
- classe 9.03 — Servizi sanitari
 - sottoclasse 9.03 B — Servizi sanitari privati (limitatamente alla categoria 9.03.08 - (Stabilimenti idropinici e idrotermali)
- classe 9.04 — Servizi per l'istruzione e la formazione professionale e culturale (limitatamente alla categoria 9.04.05 - Scuole di guida, pilotaggio e simili)
- classe 9.05 — Servizi legali, commerciali, tecnici e artistici (limitatamente alle categorie : 9.05.03 - Studi per le ricerche di mercato e la consulenza organizzativa ; 9.05.05 - Studi di analisi chimiche e merceologiche)
- classe 9.08 — Servizi vari, non altrove classificati (limitatamente alle categorie : 9.08.01 - Agenzie di pubblicità ; 9.08.02 - Agenzie di informazioni per la stampa, informazioni commerciali, richieste di certificati ed agenzie affini ; 9.08.03 - Gestioni di immobili ; 9.08.04 - Centri meccanografici ed elettronici per conto terzi ; 9.08.05 - Copisterie ; 9.08.06 - Agenzie di distribuzione di libri, giornali e riviste ; 9.08.07 - Ricevitorie del lotto, lotterie e concorsi pronostici ; 9.08.08 - Gestione di pubblici mercati).

Sono incluse nel censimento le imprese costituite all'estero, limitatamente alle sedi o rappresentanze stabili esistenti nel territorio nazionale, mentre sono escluse le unità locali situate all'estero dipendenti da imprese nazionali.

4. Impresa (Ditta). — Per impresa (ditta) s'intende, ai fini del censimento, un ente giuridico economico organizzato per la produzione o vendita di beni o la prestazione di servizi. Le imprese possono essere « unilocalizzate », vale a dire costituite da una sola unità locale (che coincide, pertanto, con la sede dell'impresa) o « plurilocalizzate », vale a dire costituite da due o più unità locali, delle quali una coincidente con la sede dell'impresa e l'altra (o le altre) situata o nello stesso comune o in comune diverso (della stessa provincia o anche di altra provincia).

I dati riportati nel presente fascicolo fanno riferimento a tutte le imprese ivi comprese quelle che svolgevano la propria attività in forma artigianale.

In relazione alla forma giuridica le imprese sono classificate in : imprese individuali, società per azioni, cooperative, in accomandita (semplice e per azioni), a responsabilità limitata, in nome collettivo, altre (società di fatto), enti pubblici e altre forme.

In particolare, si precisa che negli « Enti pubblici » sono comprese anche le Aziende municipalizzate, nonchè altri Enti (quali ad esempio : le Associazioni con finalità economiche, gli Enti morali, ecc.) esercitanti una o più delle attività economiche che hanno formato oggetto del censimento.

Nelle « altre forme » sono compresi particolari tipi di consorzi ed altre forme associative di imprese che per la loro natura giuridica non sono classificabili nelle altre voci.

Ai fini del censimento, le imprese esercitanti il commercio ambulante sono classificate tra le imprese individuali.

(1) Per quanto riguarda il commercio ambulante, compreso nel ramo 6, è da tener presente che hanno formato oggetto del censimento soltanto gli esercizi i cui titolari esercitavano il commercio ambulante come attività esclusiva o prevalente. Non sono stati rilevati, pertanto, gli esercizi di commercio ambulante il cui titolare esercitava tale attività occasionalmente o in determinati periodi dell'anno.

5. Diffusione territoriale delle imprese. — Per quanto riguarda la diffusione territoriale delle imprese, sono considerate : a *diffusione comunale* tutte le imprese che hanno una sola unità locale (unilocalizzate) nonchè quelle aventi due o più unità locali (plurilocalizzate) ubicate tutte nello stesso comune sede dell'impresa ; a *diffusione provinciale* quelle che hanno unità locali in più comuni, appartenenti tutti alla medesima provincia sede dell'impresa ; a *diffusione regionale* quelle che hanno unità locali in comuni facenti parte di più provincie comprese nella stessa regione sede dell'impresa ; a *diffusione nazionale* quelle che hanno unità locali in comuni appartenenti a provincie di regioni diverse.

Le imprese esercitanti il commercio ambulante sono considerate a diffusione comunale.

6. Unità locale. — Per unità locale, s'intende, ai fini del censimento, l'impianto (o corpo di impianti) situato in un dato luogo, in cui si svolgono una o più attività economiche. Per talune specifiche attività, sempre ai fini del censimento, è stata considerata come unità locale :

— per le *aziende di utilizzazione del bosco* (categoria 1.03.02), l'insieme dei luoghi di abbattimento e segazione dipendenti da una stessa impresa ed esistenti in uno stesso comune ;

— per l'*industria della pesca* (classe 1.05), il complesso delle attrezzature e degli impianti fissi nonchè dei natanti gestiti da una stessa impresa ed esistenti in uno stesso comune ;

— per le *industrie estrattive* (ramo 2), nel caso di pozzi minerari, il complesso dei pozzi compresi in un'unica concessione mineraria e situati in uno stesso comune ; nel caso di cave, il complesso delle cave facenti capo ad una stessa impresa e situate in uno stesso comune ;

— per le *costruzioni edilizie e l'installazione di impianti* (ramo 4), il complesso dei cantieri dipendenti da una stessa impresa ed impiantanti in uno stesso comune ;

— per i *trasporti e le comunicazioni* (ramo 7), il complesso degli impianti, attrezzature e mezzi di trasporto gestiti da una stessa impresa in uno stesso comune ; costituiscono, tuttavia, unità locali a sé stanti i posteggi stradali e i singoli uffici postali, telegrafici e simili (1) ;

— per i *servizi di trasmissioni radiofoniche e televisive*, il complesso degli impianti, attrezzature, ecc., gestiti da una stessa impresa, o ente, e funzionanti nell'ambito di uno stesso comune.

Le unità locali sono distinte in :

a) *unità locali operative*, costituite da quelle unità dove si attua materialmente la produzione o la vendita di beni o la prestazione di servizi, cioè stabilimenti, laboratori, officine, miniere, negozi, grandi magazzini e simili.

Le unità locali operative sono distinte, a loro volta, in :

— « produttive o di esercizio », se in esse si attua la produzione o la vendita di beni o la prestazione di servizi a terzi ;

— « ausiliarie », se in esse si attua una prestazione di servizi destinata esclusivamente all'impresa (o a parte di essa) da cui le unità stesse dipendono ;

b) *unità locali amministrative*, costituite dalla sede centrale dell'impresa e dagli uffici direttivi, tecnici e amministrativi — nei quali vengono trattati gli affari inerenti la gestione dell'impresa — fisicamente o funzionalmente distinte dalle unità locali operative di cui alla precedente lettera a).

7. Classificazione delle imprese e delle unità locali per attività economica. — La classificazione delle imprese per ramo, classe e sottoclasse di attività economica è effettuata in base all'attività esercitata dall'impresa stessa e risultante dalla dichiarazione riportata nel questionario di censimento.

Nel caso di imprese esercitanti attività classificabili in rami, classi o sottoclassi differenti, tali imprese sono classificate nel ramo, classe o sottoclasse corrispondente alla attività prevalente.

La classificazione delle unità locali, per ramo, classe, sottoclasse e categoria di attività economica è effettuata, parimenti, in base al criterio dell'attività unica o prevalente svolta nelle unità locali stesse, indipendentemente dalla classificazione delle relative imprese.

Pertanto, la classificazione per attività economica delle imprese è indipendente da quella delle unità locali. Si ha coincidenza delle due classificazioni solo nel caso di imprese aventi una sola unità locale (unilocalizzate) o di imprese aventi più unità locali esercitanti tutte una attività prevalente compresa nella stessa categoria di attività economica dell'impresa.

(1) Tale criterio differisce dalla norma seguita nel 1961, allorchè per tali settori venne adottato il criterio dell'unità locale a carattere comunale. Analogamente, anche per « l'esercizio di macchine agricole » (sottoclasse 1.06 C) e per il « servizio di distribuzione stradale di carburanti e lubrificanti » (categoria 6.02.42), come unità locale sono stati considerati rispettivamente i singoli depositi di macchine agricole ed i singoli « punti di vendita » di carburanti e lubrificanti, a differenza dei criteri seguiti in occasione del censimento del 1961, allorchè per dette attività venne adottato il criterio dell'unità locale a carattere comunale.

Le unità locali operative ed ausiliarie sono classificate in base all'attività economica, unica o prevalente, in esse svolta, mentre le unità locali amministrative sono classificate in base all'attività economica, unica o prevalente, esercitata dalla relativa impresa.

8. Classificazione delle imprese e delle unità locali per circoscrizione territoriale. — Nella classificazione delle imprese e delle unità locali per circoscrizione territoriale, occorre precisare che mentre le imprese sono sempre classificate nel comune in cui sono ubicate, per quanto concerne le unità locali e gli addetti, la loro classificazione territoriale varia a seconda che le stesse siano considerate in rapporto all'impresa da cui dipendono o indipendentemente da esse.

Pertanto, nelle tavole in cui si riportano i dati relativi alle imprese, nel comune sede dell'impresa risultano classificate tutte le unità locali (con i relativi addetti) dipendenti dall'impresa stessa, anche se territorialmente le unità locali sono ubicate in comuni diversi.

Nelle tavole, invece, in cui si riportano i dati concernenti le unità locali, ciascuna unità locale (con i relativi addetti) è stata classificata nel comune in cui è effettivamente situata.

9. Addetti alle imprese e alle unità locali. — Sono rappresentati dalle persone, indipendenti e dipendenti, occupate alla data del 25 ottobre 1971 nelle unità stesse, anche se temporaneamente assenti per servizio, ferie, malattia, sospensione dal lavoro, ecc..

Gli addetti alle unità locali riguardano le seguenti categorie posizionali:

— *Imprenditori, titolari, gerenti, ecc.* — Titolari dell'impresa purchè partecipino direttamente alla gestione e non si servano di un gestore, di un coadiutore o di altra persona diversamente denominata. Nel caso di società sono la persona o le persone fisiche che risultano tali dagli atti amministrativi della società stessa (amministratore unico, consigliere delegato, ecc.).

— *Soci di cooperativa* — Soci di cooperative di produzione e lavoro, i quali come corrispettivo dell'opera prestata non percepiscono una remunerazione regolata da contratti di lavoro, bensì un compenso proporzionato alla prestazione, nonchè una quota parte degli utili dell'impresa.

In tale categoria sono compresi, pertanto, solo i soci di cooperativa che assumono la figura di lavoratori in proprio. Qualora, invece, i soci di cooperativa assumono la figura di lavoratori dipendenti, essi sono compresi nell'appropriata categoria di lavoratori dipendenti (operai specializzati, operai qualificati, operai comuni, ecc.).

— *Familiari coadiuvanti* — Coloro che, essendo parenti o affini di un titolare d'impresa e con esso generalmente coabitanti, prestano lavoro nell'impresa senza corrispettivo di una prefissata retribuzione contrattuale.

— *Dirigenti* — Coloro che esercitano, contro retribuzione, funzioni direttive (tecniche o amministrative) o di rappresentanza dell'impresa.

— *Impiegati* — Sono considerati impiegati:

a) di concetto con funzioni direttive (categoria I), coloro che esercitano, contro retribuzione, una funzione direttiva ma senza il carattere di responsabilità e di autonomia, inerente alle funzioni di dirigente. Tale personale, in genere, nei contratti collettivi di lavoro è indicato come personale impiegatizio con mansioni direttive o di I categoria o di categoria A;

b) di concetto senza funzioni direttive (categoria II), coloro che esercitano, contro retribuzione, una funzione di concetto (tecnica o amministrativa). Tale personale, in genere, nei contratti collettivi di lavoro è indicato come personale di concetto o di II categoria o di categoria B;

c) d'ordine (categorie III, IV, V), coloro che esercitano, contro retribuzione, una funzione esecutiva. Tale personale, in genere, nei contratti collettivi di lavoro è indicato come personale esecutivo o di III, IV, V categoria o di categoria C.

— *Categorie speciali* — Lavoratori (intermedi, ecc.) il cui rapporto di lavoro è regolato dagli accordi interconfederali del 30 marzo e del 23 maggio 1946, del 27 ottobre 1947 e dalle particolari successive regolamentazioni dei contratti di categoria, e che godono del trattamento previsto dal R.D.L. 13 novembre 1924, n. 1825 (capotreno di laminazione, contromaestro, maestro di più forni di riscaldamento, assistente tessile, caposquadra, sollecitatore semplice, marcatempo, ecc.).

— *Operai specializzati* — Coloro che, contro retribuzione, eseguono lavorazioni per l'esecuzione delle quali sono necessari conoscenza specifica del mestiere, capacità tecnico-pratica ed esperienza.

— *Operai qualificati* — Coloro che, contro retribuzione, eseguono lavorazioni per la cui esecuzione è richiesta una capacità pratica acquisita mediante adeguato tirocinio.

— *Operai comuni e manovali specializzati* — Coloro che, contro retribuzione, eseguono lavorazioni che un lavoratore di media abilità riesce a compiere con soddisfacente rendimento dopo un breve periodo di addestramento.

— *Manovali comuni* — Coloro che, contro retribuzione, prestano lavoro manuale non richiedente specifiche capacità né attitudini, rimanendo adibiti ad operazioni di pulizia, di trasporto, di carico e scarico e simili.

— *Apprendisti* — Coloro che, avendo generalmente l'età prescritta dalle vigenti norme, vengono assunti per apprendere quelle mansioni di impiegato d'ordine, operaio e simili, per le quali occorra un certo tirocinio.

— *Altro personale* — Coloro che, non essendo compresi nelle categorie precedenti, prestano, contro retribuzione, servizi di vigilanza, custodia, servizi interni, ecc..

Circa le categorie posizionali sopra elencate si precisa che esse sono state scelte in maniera tale da potersi adattare alle diverse attività economiche soggette al censimento. In tali categorie, pertanto, sono state ricondotte, attraverso una predisposta tabella di ragguaglio, riportata in allegato, le qualifiche professionali tipiche di alcuni particolari settori di attività economica, come la pesca, il commercio, i trasporti, il credito, ecc..

Si precisa, inoltre, che le unità locali senza addetti comprendono, di norma, quelle temporaneamente inattive alla data del censimento e quelle unità i cui addetti svolgono prevalentemente la propria attività in altre unità locali della stessa impresa.

10. Motori primi, generatori di energia elettrica, motori elettrici. — Per motori primi (idraulici, a vapore, a combustione interna, ecc.), si intendono quelli che utilizzano l'energia dei corsi d'acqua, del vapore, di combustibili, ecc., per trasformarla in energia meccanica; i motori primi per produzione di energia elettrica sono quelli che azionano generatori di energia elettrica i quali trasformano l'energia meccanica prodotta dai motori primi in energia elettrica; i motori primi per produzione di altra forza motrice sono quelli che azionano apparecchiature (macchine operatrici, pompe, sistemi di trasporto o sollevamento, ecc.) utilizzando direttamente l'energia meccanica prodotta dai motori primi.

Per generatori di energia elettrica si intendono quelli che trasformano in energia elettrica l'energia meccanica prodotta dai motori primi (idraulici, a vapore, a combustione interna, ecc.) ad essi accoppiati. Non sono stati considerati tra i generatori di energia elettrica gli alternatori e le dinamo dei gruppi convertitori di qualsiasi specie (da corrente continua in alternata e viceversa, di fase, di frequenza, ecc.) nonchè le dinamo eccitatrici di alternatori.

Per motori elettrici si intendono le macchine alimentate da energia elettrica che trasformano quest'ultima in energia meccanica per azionare apparecchiature (macchine operatrici, pompe, sistemi di trasporto o sollevamento, ecc.). Non sono stati considerati tra i motori elettrici i motori dei gruppi convertitori di qualsiasi specie, da corrente continua in alternata e viceversa, di fase, di frequenza, ecc..

I dati sui motori primi, generatori e motori elettrici fanno riferimento agli impianti fissi per forza motrice sia in esercizio che in riserva, intendendosi per questi ultimi gli impianti installati e destinati ad essere azionati solo in caso di indisponibilità, per qualsiasi causa, di altri impianti o per interruzione di fornitura di energia elettrica.

La potenza dei motori primi, dei generatori di energia elettrica e dei motori elettrici è espressa in kW (chilowatt), mentre gli analoghi dati del censimento del 1961, limitatamente ai motori primi, furono espressi in HP (cavalli vapore) (1).

11. Potenza utilizzabile nelle unità locali. — La potenza utilizzabile (M) è stata determinata in base alla seguente formula :

$$M = P + E$$

dove P indica la potenza complessiva dei motori primi per produzione di altra forza motrice ed E la potenza complessiva dei motori elettrici.

I dati sulla potenza utilizzabile sono espressi in kW (chilowatt), mentre gli analoghi dati del censimento del 1961 furono espressi in HP (cavalli vapore) (1).

12. Mezzi di trasporto terrestri. — Si intendono tutti i mezzi di trasporto terrestri in dotazione all'unità locale e impiegati in funzione della attività esercitata dall'unità locale stessa. Sono, quindi, esclusi tutti i mezzi di trasporto che, pur trovandosi fisicamente nell'unità locale, non erano funzionalmente adibiti al servizio della stessa, come ad esempio gli autoveicoli di esclusivo uso privato degli addetti all'unità locale che potevano trovarsi, per qualsiasi ragione, presso l'unità stessa.

(1) Allo scopo di facilitare la comparabilità dei risultati tra i due censimenti, si rammenta che per ottenere la trasformazione in kW, occorre moltiplicare il numero di HP per 0,736.

Si precisa, inoltre, che nella voce « motoveicoli » sono compresi: motocarri, motocicli, motocarrozze, motoleggere, motofurgoncini, motoveicoli per uso speciale (escluse le biciclette a motore); nella voce « autovetture » sono compresi gli autoveicoli per trasporto promiscuo di persone e di cose, di peso complessivo a pieno carico fino a 35 q., capaci di contenere al massimo 9 posti compreso quello del conducente; nella voce « autoveicoli per usi speciali o per trasporto specifico » sono compresi: autoambulanze, autocisternati, autocarri per carni macellate, per immondizie, autospartineve, autopompe, autoscale, automezzi Radio-TV, autobetoniere, ecc..

13. Personale dipendente occupato nel 1970. — I dati si riferiscono a tutto il personale dipendente occupato nell'unità locale nei singoli mesi dell'anno 1970, distintamente per: dirigenti, impiegati e categorie speciali (intermedi) (1); altro personale dipendente.

Nel personale di cui sopra è incluso quello temporaneamente assente per servizio, per ferie, per malattia, ecc., con esclusione soltanto degli assenti per servizio militare di leva o per richiamo.

14. Ore di lavoro prestate dal personale operaio nel 1970. — Le ore di lavoro riguardano quelle effettivamente prestate dall'« altro personale dipendente » in ciascun mese dell'anno 1970. Tali ore, desunte di norma dai libri paga o da altri documenti contabili, prescritti per legge, comprendono anche quelle prestate in giorni festivi e per lavoro straordinario o notturno. Sono, invece, escluse le ore di lavoro non effettivamente eseguite ma conteggiate ai fini della corresponsione di premi e simili.

15. Spese per il personale dipendente nel 1970. — Riguardano gli stipendi, salari e altre corresponsioni al lordo delle ritenute, pagati al personale, i contributi sociali obbligatori a carico del datore di lavoro, le quote accantonate per indennità di licenziamento, liquidazione, quiescenza, ecc. e le provvidenze varie al personale.

I dati sono riportati separatamente per i dirigenti, impiegati e categorie speciali (intermedi) (1) e per l'altro personale dipendente.

GLI STIPENDI, SALARI E ALTRE CORRESPONSIONI, AL LORDO DELLE RITENUTE, comprendono le seguenti voci:

a) stipendi e salari, costituiti dall'ammontare degli stipendi e dei salari, veri e propri, nonché da tutti quegli emolumenti che vengono pagati con la stessa periodicità degli stipendi e salari, cioè in maniera continuativa durante l'anno e che costituiscono un contributo fisso allo stipendio o al salario percepito (ad esempio: indennità di contingenza, interessenze, provvigioni, lavoro straordinario, ecc.);

b) altre erogazioni, costituite da tutte quelle somme percepite una sola volta o in maniera saltuaria durante l'anno e che costituiscono un contributo allo stipendio o al salario percepito (ad esempio: compensi per ferie, festività, gratifica natalizia, ecc.);

c) corresponsioni in natura, costituite dal valore dei beni corrisposti in natura come integrazione fissa o saltuaria della retribuzione in contanti o come pagamento dovuto in base al contratto di lavoro; il valore di tali corresponsioni è determinato in base ai prezzi di costo per le merci fornite ed in base ai prezzi correnti di mercato per le altre corresponsioni (alloggio, ecc.), ovvero in base alle eventuali valutazioni convenzionali stabilite nei contratti di lavoro.

I CONTRIBUTI E ALTRE SPESE A CARICO DEL DATORE DI LAVORO comprendono le seguenti voci:

a) contributi sociali obbligatori, costituiti dall'ammontare complessivo delle spese sostenute dal datore di lavoro per contributi sociali obbligatori all'INPS, all'INAM, all'INAIL, alla GESCAL, ecc.. In particolare, per quanto riguarda gli assegni familiari, è stato considerato l'intero ammontare versato dal datore di lavoro, senza tener conto dei successivi conguagli con l'INPS;

b) quote accantonate per indennità di licenziamento e simili, costituite dall'ammontare complessivo delle quote accantonate dal datore di lavoro nell'anno 1970 per provvedere successivamente alla corresponsione al personale di indennità di licenziamento, di liquidazione, di quiescenza e simili;

c) provvidenze varie al personale, costituite dall'ammontare complessivo delle spese sostenute dal datore di lavoro per provvidenze varie al personale, quali le spese per colonie marine e montane, per nidi di infanzia, premi di nuzialità e simili, ad esclusione delle spese eventualmente sostenute per la costruzione di alloggi ed altri fabbricati destinati ad uso del personale.

16. Avvertenze particolari alle tavole. — Nella tav. 1 sono comprese tutte le imprese aventi sede in uno dei comuni della provincia; analogamente le unità locali (con i relativi addetti) sono quelle aventi sede in uno dei comuni della provincia, ivi comprese anche le unità locali gestite da imprese la cui sede è situata in altra provincia.

(1) Tale norma differisce dal criterio adottato per il censimento del 1961, allorché gli appartenenti a categorie speciali (intermedi) furono considerati tra l'« altro personale dipendente ».

Per quanto riguarda la distribuzione per ramo, classe e sottoclasse di attività economica, è da tener presente che, in conformità a quanto già precisato al precedente punto 7, le imprese e le unità locali risultano classificate indipendentemente le une dalle altre, sulla base della propria attività unica o prevalente.

Nelle tavv. 2 e 3, mentre il numero delle imprese fa riferimento alle imprese aventi sede in uno dei comuni della provincia, il numero degli addetti, classificati secondo l'attività unica o prevalente dell'impresa, fa riferimento al totale degli addetti dipendenti dalle stesse imprese.

Con analogo criterio, nelle tavv. 4 e 5, il numero delle unità locali riguarda il complesso delle unità locali gestite dalle stesse imprese, sia che tali unità locali siano situate nella provincia sia in provincie diverse. Sono, pertanto, escluse da dette tavole le unità locali situate nella provincia ma gestite da imprese aventi sede in altra provincia. È da tener presente, inoltre, che la classificazione per attività economica delle unità locali e dei relativi addetti fa riferimento all'attività unica o prevalente dell'impresa da cui sono gestite.

Nelle tavv. 3 e 7 le classi di ampiezza degli addetti sono state determinate tenendo conto delle raccomandazioni internazionali ed al fine di assicurare la comparabilità con gli analoghi dati degli altri Paesi.

I dati riportati nelle tavv. da 6 a 15 e 17 si riferiscono alle unità locali situate in uno dei comuni della provincia, classificate secondo l'attività unica o prevalente svolta nelle unità locali stesse.

I dati riportati nelle tavv. 8, 9 e 10 si riferiscono alle sole unità locali operative dei rami di attività economica da 1 a 5. In particolare per quanto riguarda la tav. 9, con riferimento ai vari tipi di motori, le unità locali risultano ripetute tante volte quanti sono i tipi di motori in esse installati. Così, ad esempio, se una unità locale dispone sia di motori primi che di generatori, essa risulta indicata sia tra le unità locali che hanno motori primi sia tra quelle che hanno generatori. Per notizie più dettagliate sui motori e per il calcolo della potenza utilizzabile, si rimanda a quanto detto ai precedenti punti 10 e 11 delle presenti avvertenze.

Nella tav. 12, con riferimento ai vari tipi di mezzi di trasporto terrestri, le unità locali risultano indicate tante volte quanti sono i tipi di mezzi di trasporto in dotazione alle unità stesse.

Nella tav. 16 i comuni sono ordinati per ordine alfabetico e preceduti dal numero d'ordine progressivo che, per alcune provincie, non corrisponde sempre esattamente al numero di codice del comune.

Nella tav. 17, nel settore « Industrie » sono comprese anche le attività del ramo 1 « Agricoltura, foreste, caccia e pesca », che hanno formato oggetto di rilevazione, mentre il settore « Altre attività » comprende i rami 7, 8 e 9; nella classe di addetti « fino a 2 » sono comprese anche le unità locali senza addetti.

17. Piano di pubblicazione dei risultati. — Il piano di pubblicazione dei risultati del censimento si articola nei seguenti volumi :

- Vol. I – Unità locali e addetti (*Dati provvisori*)
 - Tomo 1 - Dati regionali e provinciali
 - Tomo 2 - Dati comunali
- Vol. II – Dati sulle caratteristiche strutturali delle imprese e delle unità locali ^(94 fascicoli provinciali, 19 fascicoli regionali e 1 fascicolo nazionale)
- Vol. III – Industrie
- Vol. IV – Commercio e servizi
- Vol. V – Trasporti e comunicazioni
- Vol. VI – Credito, assicurazione, imprese finanziarie e gestioni esattoriali
- Vol. VII – Artigianato
- Vol. VIII – Dati generali riassuntivi
- Vol. IX – Atti del censimento

Segni convenzionali :

Due puntini (. .) quando i dati non raggiungono la cifra significativa dell'ordine minimo considerato.

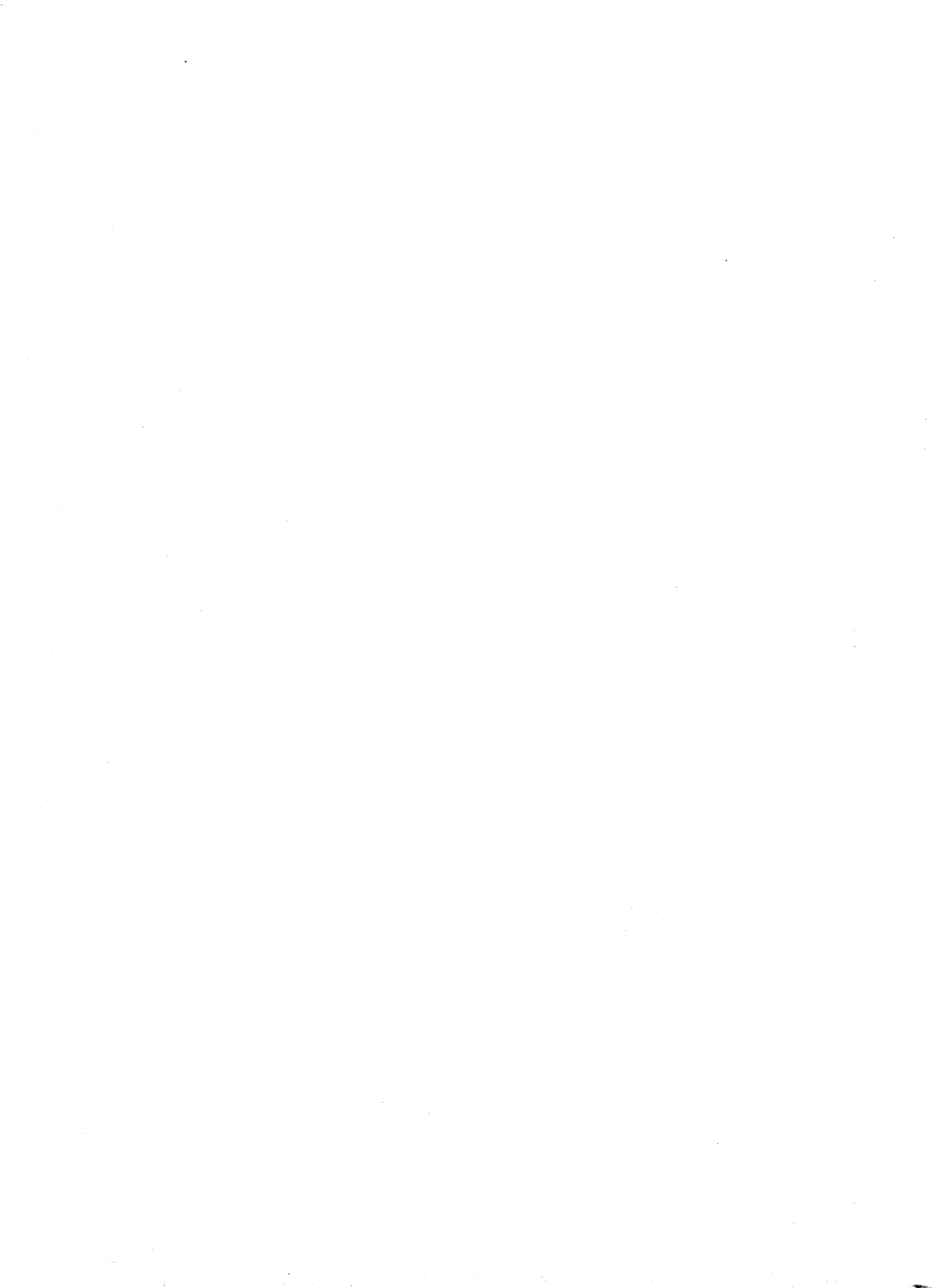

DATI PROVINCIALI

Tav. 1 - Imprese, unità locali e addetti per ramo, classe e sottoclasse di attività economica

N. classificazione	RAMI, CLASSI E SOTTOCLASSI DI ATTIVITÀ ECONOMICA	IMPRESSE			UNITÀ LOCALI E ADDETTI					
		Comune capoluogo	Altri comuni	Totale	Comune capoluogo		Altri comuni		Totale	
					Unità locali	Addetti	Unità locali	Addetti	Unità locali	Addetti
1	Agricoltura, foreste, caccia e pesca	-	67	67	-	-	69	148	69	148
1.03	Foreste	-	22	22	-	-	23	70	23	70
1.05	Pesca	-	4	4	-	-	4	9	4	9
1.05 A	Pesca e allev. in acque dolci	-	2	2	-	-	2	4	2	4
1.05 B	Pesca e allev. acque marine e lagunari	-	2	2	-	-	2	5	2	5
1.06	Attiv. connesse con l'agricoltura	-	41	41	-	-	42	69	42	69
1.06 A	Att. trasf. annesse aziende agricole che lavorano prodotti propri	-	-	-	-	-	-	-	-	-
1.06 B	Att. trasf., conservazione, raccolta e vend. prod. agric., in forma associata	-	2	2	-	-	2	19	2	19
1.06 C	Esercizio macchine agricole	-	39	39	-	-	40	50	40	50
1.06 D	Altre associazioni operanti nell'agric.	-	-	-	-	-	-	-	-	-
2	Industrie estrattive	10	96	106	16	150	134	1.430	150	1.580
2.01	Estraz. minerali metalliferi	-	-	-	-	-	-	-	-	-
2.02	Estraz. minerali non metalliferi	10	96	106	16	150	134	1.430	150	1.580
2.02 A	Estr. comb. solidi, liquidi e gassosi	-	-	-	-	-	-	-	-	-
2.02 B	Estr. altri min. non metalliferi	-	-	-	1	13	-	-	1	13
2.02 C	Estr. materiali di cava	10	96	106	15	137	134	1.430	149	1.567
3	Industrie manifatturiere	435	1.440	1.875	466	6.961	1.546	10.016	2.012	16.977
3.01	Industrie alimentari e affini	50	133	183	53	180	151	456	204	636
3.01 A	Ind. molitoria e pastificazione	41	93	134	41	117	100	233	141	350
3.01 B	Industria dolciaria	3	12	15	3	4	12	89	15	93
3.01 C	Industria conserviera	4	7	11	5	24	13	69	18	93
3.01 D	Industria casearia	-	-	-	-	-	-	-	-	-
3.01 E	Ind. grassi vegetali e animali	2	14	16	2	3	19	35	21	38
3.01 F	Industrie alimentari varie	-	1	1	-	-	1	3	1	3
3.01 G	Ind. bevande alcoliche e distill. alcool	-	1	1	-	-	1	9	1	9
3.01 H	Ind. idromin. e bevande analcoliche	-	5	5	2	32	5	18	7	50
3.02	Industria del tabacco	-	-	-	-	-	-	-	-	-
3.03	Industrie tessili	7	58	65	7	8	59	573	66	581
3.03 A	Industria laniera	-	-	-	-	-	-	-	-	-
3.03 B	Industria cotoniera	-	1	1	-	-	1	2	1	2
3.03 C	Industria della seta	-	-	-	-	-	-	-	-	-
3.03 D	Ind. canapa, lino, iuta e simili	-	-	-	-	-	1	400	1	400
3.03 E	Lavor. fibre chimiche	-	-	-	-	-	-	-	-	-
3.03 F	Industria maglie e calze	7	50	57	7	8	50	164	57	172
3.03 G	Altre industrie tessili	-	7	7	-	-	7	7	7	7
3.04	Ind. vestiario, abbigl., arredamento	37	163	200	38	210	165	808	203	1.018
3.05	Industrie delle calzature	18	61	79	18	21	61	165	79	186
3.06	Ind. delle pelli e del cuoio	-	5	5	-	-	5	22	5	22
3.07	Industrie del legno	47	168	215	47	130	171	488	218	618
3.07 A	Ind. legno, sughero e affini	47	166	213	47	130	169	460	216	590
3.07 B	Ind. veic. e carpent. navale legno	-	2	2	-	-	2	28	2	28
3.08	Ind. mobilio e arredamento in legno	11	46	57	11	25	46	123	57	148
3.09	Industrie metallurgiche	1	2	3	3	1.652	3	242	6	1.894
3.10	Industrie meccaniche	156	411	567	165	2.880	432	1.905	597	4.785
3.10 A	Fonderie di 2ª fusione	-	2	2	-	-	2	7	2	7
3.10 B	Carpent. metall., arredi, app. termici	17	31	48	20	1.555	34	586	54	2.141
3.10 C	Macch. motr., app. imp. soll. e trasp.	-	1	1	1	726	1	12	2	738
3.10 D	Macchine utensili	3	2	5	4	42	2	31	6	73
3.10 E	Macch. operatrici per agric. e ind.	1	8	9	1	3	8	211	9	214
3.10 F	Minut. metall., stoviglie, armi, ecc.	4	5	9	5	70	7	37	12	107
3.10 G	Meccanica di precisione e affini	9	9	18	9	17	9	15	18	32
3.10 H	App. elettr. e di telecomunicazioni	2	9	11	2	28	10	53	12	81
3.10 I	Officine meccaniche	120	344	464	123	439	359	953	482	1.392
3.11	Costruzione mezzi di trasporto	-	2	2	-	-	4	502	4	502
3.12	Lavor. minerali non metalliferi	72	319	391	85	853	366	3.614	451	4.467
3.13	Ind. chim. e deriv. petrolio e carb.	6	10	16	8	922	18	889	26	1.811
3.13 A	Ind. prodotti chimici di base	3	5	8	5	903	8	383	13	1.286
3.13 B	Ind. prod. chimici per ind. e agric.	1	1	2	1	1	5	220	6	221
3.13 C	Ind. prodotti farmaceutici	-	1	1	-	-	1	31	1	31
3.13 D	Ind. prod. chimici per cons. non ind.	1	3	4	1	7	3	11	4	18
3.13 E	Ind. derivati petrolio e carbone	1	-	1	1	11	1	244	2	255
3.14	Industrie della gomma	4	10	14	4	9	11	19	15	28
3.15	Prod. cellul. per tess. e fibre chim.	-	-	-	-	-	-	-	-	-
3.16	Ind. della carta e cartotecnica	3	5	8	3	28	5	66	8	94
3.17	Ind. poligrafiche ed editoriali	9	18	27	9	23	18	67	27	90
3.18	Ind. foto-fono-cinematografiche	11	18	29	11	15	18	29	29	44
3.19	Ind. prodotti materie plastiche	-	1	1	-	-	2	13	2	13
3.20	Ind. manifatturiere varie	3	10	13	4	5	11	35	15	40
4	Costruzioni e install. di impianti	129	478	607	154	1.532	564	4.400	718	5.932
4.01	Ind. delle costruzioni	107	410	517	129	1.381	492	4.093	621	5.474
4.02	Ind. installazione di impianti	22	68	90	25	151	72	307	97	458
5	Energ. elettrica, vapore, gas e acqua	-	5	5	-	-	-	-	-	-
5.01	Prod. e distr. energia elettr., vapore	-	-	-	4	119	20	255	24	374
5.02	Produzione e distribuzione di gas	-	-	-	2	25	3	70	5	95
5.03	Raccolta e distrib. di acqua	-	5	5	1	28	10	52	11	80

Segue Tav. 1 - Imprese, unità locali e addetti per ramo, classe e sottoclasse di attività economica

N. classificazione	RAMI, CLASSI E SOTTOCLASSI DI ATTIVITÀ ECONOMICA	IMPRESE			UNITÀ LOCALI E ADDETTI					
		Comune capoluogo	Altri comuni	Totale	Comune capoluogo		Altri comuni		Totale	
					Unità locali	Addetti	Unità locali	Addetti	Unità locali	Addetti
6	Commercio	1.812	4.319	6.131	1.879	3.541	4.507	7.477	6.386	11.018
6.01	Commercio all'ingrosso	95	254	349	105	350	269	649	374	999
6.01 A	Materie prime agricole e tessili e semipr. di origine vegetale e animale	1	13	14	1	1	13	34	14	35
6.01 B	Prodotti alimentari e bevande	62	81	143	68	207	84	182	152	389
6.01 C	Combustibili, minerali, metalli e prodotti chimici	6	11	17	6	34	13	42	19	76
6.01 D	Legname, materiali da costruzione e articoli di installazione	19	113	132	20	77	120	254	140	331
6.01 E	Macchine, materiali (per l'industria, commercio, ecc.) e veicoli	1	9	10	2	6	11	35	13	41
6.01 F	Mobili di qualsiasi tipo, elettrodomestici e articoli per la casa	2	4	6	2	3	4	14	6	17
6.01 G	Tessuti, articoli abbigl. e arredam.; calzature ed articoli in cuoio	1	10	11	1	6	11	47	12	53
6.01 H	Prodotti farmaceutici, articoli sanitari e profumeria	-	2	2	1	5	2	17	3	22
6.01 I	Apparecchi ottici, fotografici e altri prodotti non alimentari, n.a.c.	-	3	3	1	2	3	6	4	8
6.01 L	Materiali vari da recupero	3	8	11	3	9	8	18	11	27
6.02	Commercio al minuto	1.072	2.739	3.811	1.122	2.094	2.835	4.607	3.957	6.701
6.02 A	Generi alimentari, bevande e tabacchi	558	1.575	2.133	569	884	1.609	2.471	2.178	3.355
6.02 B	Tessuti e articoli di abbigliamento	160	378	538	165	300	394	669	559	969
6.02 C	Articoli di arredam., mobili, apparecchi e materiali per la casa	129	280	409	145	269	296	523	441	792
6.02 D	Autoveicoli, motov. e natanti - Distributori di carburanti e lubrificanti	54	105	159	62	217	122	270	184	487
6.02 E	Prod. farmaceutici, apparecchi sanitari, vernici, cosmetici, detersivi	30	75	105	32	67	77	150	109	217
6.02 F	Mobili, macchine e forniture per ufficio; librerie, giornali e riviste	39	85	124	42	67	87	136	129	203
6.02 G	Articoli vari - Grandi magazzini	102	241	343	107	290	250	388	357	678
6.03	Commercio ambulante	168	404	572	168	233	404	583	572	816
6.04	Intermediari comm., impr. immob., ag. mediaz., mag. depos. e frigorif.	57	129	186	60	84	176	172	236	256
6.05	Noleggio di beni mobili	1	5	6	1	4	5	9	6	13
6.06	Alberghi e pubblici esercizi	419	788	1.207	423	776	818	1.457	1.241	2.233
7	Trasporti e comunicazioni	152	549	701	173	972	663	1.976	836	2.948
7.01	Trasporti terrestri	140	487	627	143	435	516	1.474	659	1.909
7.02	Trasporti marittimi, lacuali e fluviali	-	1	1	-	-	1	10	1	10
7.03	Trasporti aerei	-	-	-	-	-	-	-	-	-
7.04	Attività complementari ai trasporti	5	20	25	5	12	23	43	28	55
7.05	Servizi ausiliari dei trasporti	7	27	34	10	202	44	98	54	300
7.06	Comunicazioni	-	14	14	15	323	79	351	94	674
8	Credito, assicurazione, impr. finanziarie controllo, gest. esattoriali	33	52	85	51	259	120	497	171	756
8.01	Credito	-	1	1	8	125	33	271	41	396
8.01 A	Imprese bancarie	-	1	1	8	125	33	271	41	396
8.01 B	Istituti speciali di credito e istituzioni finanziarie	-	-	-	-	-	-	-	-	-
8.02	Assicurazione	33	46	79	36	79	51	102	87	181
8.03	Imprese finanziarie di controllo e gestioni esattoriali	-	5	5	7	55	36	124	43	179
9	Servizi	246	446	692	257	556	488	1.044	745	1.600
9.01	Servizi per l'igiene e la pulizia	197	367	564	202	435	386	794	588	1.229
9.02	Servizi dello spettacolo e ricreativi	32	53	85	34	73	61	168	95	241
9.03	Servizi sanitari	-	1	1	-	-	1	2	1	2
9.03 B	Servizi sanitari privati	-	1	1	-	-	1	2	1	2
9.04	Servizi per l'istruzione	7	12	19	8	18	15	34	23	52
9.05	Servizi legali, commerciali e tecnici	-	1	1	-	-	1	2	1	2
9.08	Servizi vari, non altrove classificati	10	12	22	13	30	24	44	37	74
	TOTALE	2.817	7.452	10.269	3.003	14.143	8.124	27.365	11.127	41.508

per ramo, classe e sottoclasse di attività economica

T A						ENTI PUBBLICI E ALTRE FORME						TOTALE		N. classi- fica- zione
in nome collettivo		altre		Totale		Totale		enti pubblici				Imprese	Addetti	
Imprese	Addetti	Imprese	Addetti	Imprese	Addetti	Imprese	Addetti	aziende municipalizzate		altri enti				
Imprese	Addetti	Imprese	Addetti	Imprese	Addetti	Imprese	Addetti	Imprese	Addetti	Imprese	Addetti	Imprese	Addetti	
-	-	7	16	9	35	-	-	-	-	-	-	67	147	1
-	-	1	2	1	2	-	-	-	-	-	-	22	70	1.03
-	-	1	3	1	3	-	-	-	-	-	-	4	9	1.05
-	-	1	3	1	3	-	-	-	-	-	-	2	4	1.05 A
-	-	5	11	7	30	-	-	-	-	-	-	2	5	1.05 B
-	-	-	-	-	-	-	-	-	-	-	-	41	68	1.06
-	-	-	-	-	-	-	-	-	-	-	-	-	-	1.06 A
-	-	-	-	2	19	-	-	-	-	-	-	2	19	1.06 B
-	-	5	11	5	11	-	-	-	-	-	-	39	49	1.06 C
-	-	-	-	-	-	-	-	-	-	-	-	-	-	1.06 D
8	129	11	101	37	900	-	-	-	-	-	-	106	1.444	2
-	-	-	-	-	-	-	-	-	-	-	-	-	-	2.01
8	129	11	101	37	900	-	-	-	-	-	-	106	1.444	2.02
-	-	-	-	-	-	-	-	-	-	-	-	-	-	2.02 A
-	-	-	-	-	-	-	-	-	-	-	-	-	-	2.02 B
8	129	11	101	37	900	-	-	-	-	-	-	106	1.444	2.02 C
41	567	200	1.211	328	4.871	-	-	-	-	-	-	1.875	9.906	3
5	58	17	73	25	167	-	-	-	-	-	-	183	551	3.01
2	12	10	30	12	42	-	-	-	-	-	-	134	309	3.01 A
1	38	1	22	2	60	-	-	-	-	-	-	15	98	3.01 B
1	5	-	-	3	38	-	-	-	-	-	-	11	81	3.01 C
-	-	-	-	-	-	-	-	-	-	-	-	-	-	3.01 D
-	-	4	11	4	11	-	-	-	-	-	-	16	33	3.01 E
-	-	-	-	1	3	-	-	-	-	-	-	1	3	3.01 F
-	-	-	-	-	-	-	-	-	-	-	-	1	9	3.01 G
1	3	2	10	3	13	-	-	-	-	-	-	5	18	3.01 H
-	-	-	-	-	-	-	-	-	-	-	-	-	-	3.02
-	-	1	6	3	51	-	-	-	-	-	-	65	182	3.03
-	-	-	-	-	-	-	-	-	-	-	-	-	-	3.03 A
-	-	-	-	-	-	-	-	-	-	-	-	1	2	3.03 B
-	-	-	-	-	-	-	-	-	-	-	-	-	-	3.03 C
-	-	-	-	-	-	-	-	-	-	-	-	-	-	3.03 D
-	-	-	-	-	-	-	-	-	-	-	-	-	-	3.03 E
-	-	1	6	3	51	-	-	-	-	-	-	57	173	3.03 F
-	-	-	-	-	-	-	-	-	-	-	-	7	7	3.03 G
-	-	5	31	10	689	-	-	-	-	-	-	200	1.018	3.04
1	70	1	2	2	72	-	-	-	-	-	-	79	186	3.05
-	-	-	-	-	-	-	-	-	-	-	-	5	23	3.06
2	11	35	161	39	201	-	-	-	-	-	-	215	609	3.07
2	11	34	154	37	173	-	-	-	-	-	-	213	581	3.07 A
-	-	1	7	2	28	-	-	-	-	-	-	2	28	3.07 B
-	-	5	63	5	63	-	-	-	-	-	-	57	153	3.08
-	-	-	-	-	-	-	-	-	-	-	-	3	18	3.09
14	161	69	326	109	1.487	-	-	-	-	-	-	567	2.992	3.10
-	-	1	3	1	3	-	-	-	-	-	-	2	7	3.10 A
2	29	8	78	21	811	-	-	-	-	-	-	48	1.085	3.10 B
1	12	-	-	1	12	-	-	-	-	-	-	1	12	3.10 C
-	-	-	-	4	67	-	-	-	-	-	-	5	73	3.10 D
1	31	2	7	5	140	-	-	-	-	-	-	9	214	3.10 E
1	10	1	8	6	93	-	-	-	-	-	-	9	114	3.10 F
-	-	-	-	-	-	-	-	-	-	-	-	18	32	3.10 G
1	24	2	6	5	47	-	-	-	-	-	-	11	82	3.10 H
8	55	55	224	66	314	-	-	-	-	-	-	464	1.373	3.10 I
-	-	-	-	-	-	-	-	-	-	-	-	2	2	3.11
17	257	58	475	120	1.984	-	-	-	-	-	-	391	3.693	3.12
1	4	2	18	6	86	-	-	-	-	-	-	16	170	3.13
1	4	-	3	3	64	-	-	-	-	-	-	8	96	3.13 A
-	-	1	11	1	11	-	-	-	-	-	-	2	13	3.13 B
-	-	-	-	-	-	-	-	-	-	-	-	1	31	3.13 C
-	-	1	7	2	11	-	-	-	-	-	-	4	18	3.13 D
-	-	-	-	-	-	-	-	-	-	-	-	1	12	3.13 E
-	-	1	6	1	6	-	-	-	-	-	-	14	31	3.14
-	-	-	-	-	-	-	-	-	-	-	-	-	-	3.15
-	-	2	32	3	41	-	-	-	-	-	-	8	94	3.16
1	6	4	18	5	24	-	-	-	-	-	-	27	92	3.17
-	-	-	-	-	-	-	-	-	-	-	-	29	44	3.18
-	-	-	-	-	-	-	-	-	-	-	-	1	11	3.19
-	-	-	-	-	-	-	-	-	-	-	-	13	37	3.20
8	186	37	290	59	737	8	403	-	-	8	403	607	3.887	4
8	186	30	243	50	606	8	403	-	-	8	403	517	3.407	4.01
-	-	7	47	9	131	-	-	-	-	-	-	90	480	4.02
-	-	-	-	-	-	5	19	-	-	5	19	5	19	5
-	-	-	-	-	-	-	-	-	-	-	-	-	-	5.01
-	-	-	-	-	-	-	-	-	-	-	-	-	-	5.02
-	-	-	-	-	-	5	19	-	-	5	19	5	19	5.03

Segue Tav. 2 - Imprese per forma giuridica e relativi addetti

N. classificazione	RAMI, CLASSI E SOTTOCLASSI DI ATTIVITÀ ECONOMICA	IMPRESE		S O C I E							
		INDIVIDUALI		per azioni		cooperative		in accomandita		a responsabilità limitata	
		Imprese	Addetti	Imprese	Addetti	Imprese	Addetti	Imprese	Addetti	Imprese	Addetti
6	Commercio	5.851	9.662	11	31	13	28	23	142	31	136
6.01	Commercio all'ingrosso	272	606	6	24	1	4	9	53	19	75
6.01 A	Materie prime agricole e tessili e semipr. di origine vegetale e animale	12	23	-	-	-	-	-	-	-	-
6.01 B	Prodotti alimentari e bevande	128	285	-	-	1	4	3	14	-	-
6.01 C	Combustibili, minerali, metalli e prodotti chimici	10	25	1	8	-	-	1	8	3	12
6.01 D	Legname, materiali da costruzione e articoli di installazione	89	175	5	16	-	-	4	24	14	39
6.01 E	Macchine, materiali (per l'industria, commercio, ecc.) e veicoli	8	31	-	-	-	-	1	7	-	-
6.01 F	Mobili di qualsiasi tipo, elettrodomestici e articoli per la casa	4	9	-	-	-	-	-	-	-	-
6.01 G	Tessuti, articoli abbigl. e arredam.; calzature ed articoli in cuoio	8	32	-	-	-	-	-	-	-	-
6.01 H	Prodotti farmaceutici, articoli sanitari e profumeria	1	1	-	-	-	-	-	-	1	21
6.01 I	Apparecchi ottici, fotografici e altri prodotti non alimentari, n.a.c.	2	4	-	-	-	-	-	-	1	3
6.01 L	Materiali vari da recupero	10	21	-	-	-	-	-	-	-	-
6.02	Commercio al minuto	3.651	5.890	-	-	10	21	12	87	8	48
6.02 A	Generi alimentari, bevande e tabacchi	2.076	3.208	-	-	10	21	1	11	1	2
6.02 B	Tessuti e articoli di abbigliamento	512	855	-	-	-	-	3	29	-	-
6.02 C	Articoli di arredam., mobili, apparecchi e materiali per la casa	373	643	-	-	-	-	4	11	4	30
6.02 D	Autoveicoli, motov. e natanti - Distributori di carburanti e lubrificanti	138	325	-	-	-	-	2	25	3	16
6.02 E	Prod. farmaceutici, apparecchi sanitari, vernici, cosmetici, detersivi	99	190	-	-	-	-	1	2	-	-
6.02 F	Mobili, macchine e forniture per ufficio; librerie, giornali e riviste	119	183	-	-	-	-	1	9	-	-
6.02 G	Articoli vari - Grandi magazzini	334	486	-	-	-	-	-	-	-	-
6.03	Commercio ambulante	572	816	-	-	-	-	-	-	-	-
6.04	Intermediari comm., impr. immob., ag. mediaz., mag. depos. e frigorif.	172	204	4	6	-	-	1	1	3	7
6.05	Noleggio di beni mobili	5	9	-	-	-	-	-	-	-	-
6.06	Alberghi e pubblici esercizi	1.179	2.137	1	1	2	3	1	1	1	6
7	Trasporti e comunicazioni	643	1.072	1	71	1	2	7	76	2	24
7.01	Trasporti terrestri	586	878	1	71	-	-	2	39	1	18
7.02	Trasporti marittimi, lacuali e fluviali	1	10	-	-	-	-	-	-	-	-
7.03	Trasporti aerei	-	-	-	-	-	-	-	-	-	-
7.04	Attività complementari ai trasporti	22	45	-	-	-	-	-	-	-	-
7.05	Servizi ausiliari dei trasporti	20	124	-	-	1	2	5	37	1	6
7.06	Comunicazioni	14	15	-	-	-	-	-	-	-	-
8	Credito, assicurazione, impr. finanziarie controllo, gest. esattoriali	76	153	-	-	-	-	1	1	-	-
8.01	Credito	-	-	-	-	-	-	-	-	-	-
8.01 A	Imprese bancarie	-	-	-	-	-	-	-	-	-	-
8.01 B	Istituti speciali di credito e istituzioni finanziarie	-	-	-	-	-	-	-	-	-	-
8.02	Assicurazione	72	148	-	-	-	-	-	-	-	-
8.03	Imprese finanziarie di controllo e gestioni esattoriali	4	5	-	-	-	-	1	1	-	-
9	Servizi	652	1.119	2	22	-	-	-	-	2	6
9.01	Servizi per l'igiene e la pulizia	542	880	-	-	-	-	-	-	-	-
9.02	Servizi dello spettacolo e ricreativi	74	166	1	18	-	-	-	-	-	-
9.03	Servizi sanitari	-	-	-	-	-	-	-	-	-	-
9.03 B	Servizi sanitari privati	-	-	-	-	-	-	-	-	-	-
9.04	Servizi per l'istruzione	18	46	-	-	-	-	-	-	-	-
9.05	Servizi legali, commerciali e tecnici	1	2	-	-	-	-	-	-	-	-
9.08	Servizi vari, non altrove classificati	17	25	1	4	-	-	-	-	2	6
	TOTALE	9.436	20.444	59	2.612	22	294	58	889	76	787

per ramo, classe e sottoclasse di attività economica

T A						ENTI PUBBLICI E ALTRE FORME						TOTALE		N. classificazione
in nome collettivo		altre		Totale		Totale		enti pubblici				Imprese	Addetti	
Imprese	Addetti	Imprese	Addetti	Imprese	Addetti	Imprese	Addetti	aziende municipalizzate		altri enti				
								Imprese	Addetti	Imprese	Addetti	Imprese	Addetti	
28	132	171	620	277	1.089	3	14	1	4	2	10	6.131	10.765	6
11	35	31	135	77	326	-	-	-	-	-	-	349	932	6.01
1	5	1	8	2	13	-	-	-	-	-	-	14	36	6.01 A
3	14	8	22	15	54	-	-	-	-	-	-	143	339	6.01 B
1	2	1	6	7	36	-	-	-	-	-	-	17	61	6.01 C
6	14	14	55	43	148	-	-	-	-	-	-	132	323	6.01 D
-	-	1	3	2	10	-	-	-	-	-	-	10	41	6.01 E
-	-	2	10	2	10	-	-	-	-	-	-	6	19	6.01 F
-	-	3	25	3	25	-	-	-	-	-	-	11	57	6.01 G
-	-	-	-	1	21	-	-	-	-	-	-	2	22	6.01 H
-	-	-	-	1	3	-	-	-	-	-	-	3	7	6.01 I
-	-	1	6	1	6	-	-	-	-	-	-	11	27	6.01 L
15	92	112	391	157	639	3	14	1	4	2	10	3.811	6.543	6.02
4	10	41	113	57	157	-	-	-	-	-	-	2.133	3.365	6.02 A
3	11	20	60	26	100	-	-	-	-	-	-	538	955	6.02 B
-	-	28	107	36	148	-	-	-	-	-	-	409	791	6.02 C
6	53	10	72	21	166	-	-	-	-	-	-	159	491	6.02 D
-	-	2	9	3	11	3	14	1	4	2	10	105	215	6.02 E
-	-	4	13	5	22	-	-	-	-	-	-	124	205	6.02 F
2	18	7	17	9	35	-	-	-	-	-	-	343	521	6.02 G
-	-	-	-	-	-	-	-	-	-	-	-	572	816	6.03
-	-	6	21	14	35	-	-	-	-	-	-	186	239	6.04
-	-	1	4	1	4	-	-	-	-	-	-	6	13	6.05
2	5	21	69	28	85	-	-	-	-	-	-	1.207	2.222	6.06
3	16	41	212	55	401	3	364	1	244	2	120	701	1.837	7
2	11	33	109	39	248	2	361	1	244	1	117	627	1.487	7.01
-	-	-	-	-	-	-	-	-	-	-	-	1	10	7.02
-	-	-	-	-	-	-	-	-	-	-	-	-	-	7.03
-	-	2	4	2	4	1	3	-	-	1	3	25	52	7.04
1	5	6	99	14	149	-	-	-	-	-	-	34	273	7.05
-	-	-	-	-	-	-	-	-	-	-	-	14	15	7.06
-	-	7	24	8	25	1	101	-	-	1	101	85	279	8
-	-	-	-	-	-	1	101	-	-	1	101	1	101	8.01
-	-	-	-	-	-	1	101	-	-	1	101	1	101	8.01 A
-	-	-	-	-	-	-	-	-	-	-	-	-	-	8.01 B
-	-	7	24	7	24	-	-	-	-	-	-	79	172	8.02
-	-	-	-	1	1	-	-	-	-	-	-	5	6	8.03
2	8	29	108	35	144	5	280	-	-	3	277	692	1.543	9
-	-	19	59	19	59	3	277	-	-	3	277	564	1.216	9.01
-	-	8	34	9	52	2	3	-	-	-	-	85	221	9.02
1	2	-	-	1	2	-	-	-	-	-	-	1	2	9.03
1	2	-	-	1	2	-	-	-	-	-	-	1	2	9.03 B
-	-	1	5	1	5	-	-	-	-	-	-	19	51	9.04
-	-	-	-	-	-	-	-	-	-	-	-	1	2	9.05
1	6	1	10	5	26	-	-	-	-	-	-	22	51	9.08
90	1.038	503	2.582	808	8.202	25	1.181	2	248	21	930	10.269	29.827	

Tav. 3 - Imprese per numero di addetti e per

A - TO

N. classifica-zione	RAMI, CLASSI E SOTTOCLASSI DI ATTIVITÀ ECONOMICA	I M P R E S E									
		1	2	3-5		6-9		10-19		20-49	
		Imprese	Imprese	Imprese	Addetti	Imprese	Addetti	Imprese	Addetti	Imprese	Addetti
1	Agricoltura, foreste, caccia e pesca	37	15	12	45	1	8	2	27	-	-
1.03	Foreste	6	6	8	31	1	8	1	13	-	-
1.05	Pesca	1	1	2	6	-	-	-	-	-	-
1.05 A	Pesca e allev. in acque dolci	1	-	1	3	-	-	-	-	-	-
1.05 B	Pesca e allev. acque marine e lagunari	-	1	1	3	-	-	-	-	-	-
1.06	Attiv. connesse con l'agricoltura	30	8	2	8	-	-	1	14	-	-
1.06 A	Att. trasf. annesse aziende agricole che lavorano prodotti propri	-	-	-	-	-	-	-	-	-	-
1.06 B	Att. trasf., conservazione, raccolta e vend. prod. agric., in forma associata	-	-	1	5	-	-	1	14	-	-
1.06 C	Esercizio macchine agricole	30	8	1	3	-	-	-	-	-	-
1.06 D	Altre associazioni operanti nell'agric.	-	-	-	-	-	-	-	-	-	-
2	Industrie estrattive	6	11	28	111	21	149	20	260	15	426
2.01	Estraz. minerali metalliferi	-	-	-	-	-	-	-	-	-	-
2.02	Estraz. minerali non metalliferi	6	11	28	111	21	149	20	260	15	426
2.02 A	Estr. comb. solidi, liquidi e gassosi	-	-	-	-	-	-	-	-	-	-
2.02 B	Estr. altri min. non metalliferi	-	-	-	-	-	-	-	-	-	-
2.02 C	Estr. materiali di cava	6	11	28	111	21	149	20	260	15	426
3	Industrie manifatturiere	788	334	364	1.385	183	1.318	122	1.591	65	1.873
3.01	Industrie alimentari e affini	61	60	49	185	6	48	4	53	3	84
3.01 A	Ind. molitoria e pastificazione	49	49	32	123	2	15	2	24	-	-
3.01 B	Industria dolciaria	4	3	5	17	-	-	1	11	2	60
3.01 C	Industria conserviera	2	1	4	18	2	17	1	18	1	24
3.01 D	Industria casearia	-	-	-	-	-	-	-	-	-	-
3.01 E	Ind. grassi vegetali e animali	6	6	4	15	-	-	-	-	-	-
3.01 F	Industrie alimentari varie	-	-	1	3	-	-	-	-	-	-
3.01 G	Ind. bevande alcoliche e distill. alcool	-	-	-	-	1	9	-	-	-	-
3.01 H	Ind. idromin. e bevande analcoliche	-	1	3	9	1	7	-	-	-	-
3.02	Industria del tabacco	-	-	-	-	-	-	-	-	-	-
3.03	Industrie tessili	47	6	3	14	5	34	3	31	1	44
3.03 A	Industria laniera	-	-	-	-	-	-	-	-	-	-
3.03 B	Industria cotoniera	-	1	-	-	-	-	-	-	-	-
3.03 C	Industria della seta	-	-	-	-	-	-	-	-	-	-
3.03 D	Ind. canapa, lino, iuta e simili	-	-	-	-	-	-	-	-	-	-
3.03 E	Lavor. fibre chimiche	-	-	-	-	-	-	-	-	-	-
3.03 F	Industria maglie e calze	40	5	3	14	5	34	3	31	1	44
3.03 G	Altre industrie tessili	7	-	-	-	-	-	-	-	-	-
3.04	Ind. vestiario, abbigl., arredamento	132	41	13	48	5	36	6	92	1	21
3.05	Industrie delle calzature	68	7	1	3	-	-	2	31	-	-
3.06	Ind. delle pelli e del cuoio	1	1	2	8	-	-	1	12	-	-
3.07	Industrie del legno	98	41	52	200	16	111	6	77	2	41
3.07 A	Ind. legno, sughero e affini	98	41	52	200	15	104	6	77	1	20
3.07 B	Ind. veic. e carpent. navale legno	-	-	-	-	1	7	-	-	1	21
3.08	Ind. mobilio e arredamento in legno	34	12	5	18	5	34	-	-	1	43
3.09	Industrie metallurgiche	1	-	1	5	-	-	1	12	-	-
3.10	Industrie meccaniche	228	96	126	458	61	431	30	378	21	578
3.10 A	Fonderie di 2ª fusione	-	-	2	7	-	-	-	-	-	-
3.10 B	Carpent. metall., arredi, app. termici	-	6	11	42	11	78	7	105	10	268
3.10 C	Macch. motr., app. imp. soll. e trasp.	-	-	-	-	-	-	1	12	-	-
3.10 D	Macchine utensili	-	-	-	-	2	12	1	16	2	45
3.10 E	Macch. operatrici per agric. e ind.	1	-	1	3	2	12	-	4	4	119
3.10 F	Minut. metall., stoviglie, armi, ecc.	-	-	1	3	3	24	4	45	1	42
3.10 G	Meccanica di precisione e affini	13	2	2	9	1	6	-	-	-	-
3.10 H	App. elettr. e di telecomunicazioni	-	-	5	18	3	19	2	21	1	24
3.10 I	Officine meccaniche	214	88	104	376	39	280	15	179	3	80
3.11	Costruzione mezzi di trasporto	2	-	-	-	-	-	-	-	-	-
3.12	Lavor. minerali non metalliferi	76	46	94	377	70	511	62	819	32	939
3.13	Ind. chim. e deriv. petrolio e carb.	3	2	2	8	2	13	5	64	2	78
3.13 A	Ind. prodotti chimici di base	2	1	1	4	-	-	3	41	1	47
3.13 B	Ind. prod. chimici per ind. e agric.	-	1	-	-	-	-	1	11	-	-
3.13 C	Ind. prodotti farmaceutici	-	-	-	-	-	-	-	-	1	31
3.13 D	Ind. prod. chimici per cons. non ind.	1	-	1	4	2	13	-	-	-	-
3.13 E	Ind. derivati petrolio e carbone	-	-	-	-	-	-	1	12	-	-
3.14	Industrie della gomma	8	2	3	13	1	6	-	-	-	-
3.15	Prod. cellul. per tess. e fibre chim.	-	-	-	-	-	-	-	-	-	-
3.16	Ind. della carta e cartotecnica	-	-	1	4	4	34	1	11	2	45
3.17	Ind. poligrafiche ed editoriali	9	4	8	30	6	45	-	-	-	-
3.18	Ind. foto-fono-cinematografiche	17	10	2	7	-	-	-	-	-	-
3.19	Ind. prodotti materie plastiche	-	-	-	-	-	-	1	11	-	-
3.20	Ind. manifatturiere varie	3	6	2	7	2	15	-	-	-	-
4	Costruzioni e install. di impianti	229	60	134	525	84	593	61	771	28	797
4.01	Ind. delle costruzioni	194	47	114	447	72	507	55	702	26	718
4.02	Ind. installazione di impianti	35	13	20	78	12	86	6	69	2	79
5	Energ. elettrica, vapore, gas e acqua	-	3	1	3	-	-	1	10	-	-
5.01	Prod. e distr. energia elettr., vapore	-	-	-	-	-	-	-	-	-	-
5.02	Produzione e distribuzione di gas	-	-	-	-	-	-	-	-	-	-
5.03	Raccolta e distrib. di acqua	-	3	1	3	-	-	1	10	-	-

ramo, classe e sottoclasse di attività economica

TALE

CON ADDETTI

CON ADDETTI										TOTALE				N. classificazione
50-99		100-199		200-499		500-999		1.000 e oltre		Imprese in totale		di cui artigiane		
Imprese	Addetti	Imprese	Addetti	Imprese	Addetti	Imprese	Addetti	Imprese	Addetti	Imprese	Addetti	Imprese	Addetti	
-	-	-	-	-	-	-	-	-	-	67	147	55	95	1
-	-	-	-	-	-	-	-	-	-	22	70	17	45	1.03
-	-	-	-	-	-	-	-	-	-	4	9	3	6	1.05
-	-	-	-	-	-	-	-	-	-	2	4	1	1	1.05 A
-	-	-	-	-	-	-	-	-	-	2	5	2	5	1.05 B
-	-	-	-	-	-	-	-	-	-	41	68	35	44	1.06
-	-	-	-	-	-	-	-	-	-	-	-	-	-	1.06 A
-	-	-	-	-	-	-	-	-	-	2	19	-	-	1.06 B
-	-	-	-	-	-	-	-	-	-	39	49	35	44	1.06 C
-	-	-	-	-	-	-	-	-	-	-	-	-	-	1.06 D
3	237	2	233	-	-	-	-	-	-	106	1.444	49	209	2
-	-	-	-	-	-	-	-	-	-	-	-	-	-	2.01
3	237	2	233	-	-	-	-	-	-	106	1.444	49	209	2.02
-	-	-	-	-	-	-	-	-	-	-	-	-	-	2.02 A
3	237	2	233	-	-	-	-	-	-	-	-	-	-	2.02 B
-	-	-	-	-	-	-	-	-	-	106	1.444	49	209	2.02 C
14	925	3	363	1	461	1	534	-	-	1.875	9.906	1.623	4.311	3
-	-	-	-	-	-	-	-	-	-	183	551	164	383	3.01
-	-	-	-	-	-	-	-	-	-	134	309	129	282	3.01 A
-	-	-	-	-	-	-	-	-	-	15	98	13	38	3.01 B
-	-	-	-	-	-	-	-	-	-	11	81	7	25	3.01 C
-	-	-	-	-	-	-	-	-	-	-	-	-	-	3.01 D
-	-	-	-	-	-	-	-	-	-	16	33	10	20	3.01 E
-	-	-	-	-	-	-	-	-	-	1	3	-	-	3.01 F
-	-	-	-	-	-	-	-	-	-	1	9	-	-	3.01 G
-	-	-	-	-	-	-	-	-	-	5	18	5	18	3.01 H
-	-	-	-	-	-	-	-	-	-	-	-	-	-	3.02
-	-	-	-	-	-	-	-	-	-	65	182	60	121	3.03
-	-	-	-	-	-	-	-	-	-	-	-	-	-	3.03 A
-	-	-	-	-	-	-	-	-	-	1	2	1	2	3.03 B
-	-	-	-	-	-	-	-	-	-	-	-	-	-	3.03 C
-	-	-	-	-	-	-	-	-	-	-	-	-	-	3.03 D
-	-	-	-	-	-	-	-	-	-	-	-	-	-	3.03 E
-	-	-	-	-	-	-	-	-	-	57	173	52	112	3.03 F
1	73	-	-	-	-	-	-	-	-	7	7	7	7	3.03 G
1	70	-	-	-	-	-	-	-	-	200	1.018	190	292	3.04
-	-	-	-	-	-	-	-	-	-	79	186	77	114	3.05
-	-	-	-	-	-	-	-	-	-	5	23	5	23	3.06
-	-	-	-	-	-	-	-	-	-	215	609	203	486	3.07
-	-	-	-	-	-	-	-	-	-	213	581	202	479	3.07 A
-	-	-	-	-	-	-	-	-	-	2	28	1	7	3.07 B
-	-	-	-	-	-	-	-	-	-	57	153	52	88	3.08
4	266	-	-	1	461	-	-	-	-	3	18	3	18	3.09
2	119	-	-	1	461	-	-	-	-	567	2.992	511	1.458	3.10
-	-	-	-	-	-	-	-	-	-	2	7	1	3	3.10 A
-	-	-	-	-	-	-	-	-	-	48	1.085	28	176	3.10 B
-	-	-	-	-	-	-	-	-	-	1	12	1	12	3.10 C
1	79	-	-	-	-	-	-	-	-	5	73	1	6	3.10 D
-	-	-	-	-	-	-	-	-	-	9	214	2	7	3.10 E
-	-	-	-	-	-	-	-	-	-	9	114	3	21	3.10 F
-	-	-	-	-	-	-	-	-	-	18	32	17	28	3.10 G
1	68	-	-	-	-	-	-	-	-	11	82	9	47	3.10 H
-	-	-	-	-	-	-	-	-	-	464	1.373	449	1.158	3.10 I
8	516	3	363	-	-	-	-	-	-	2	2	2	2	3.11
-	-	-	-	-	-	-	-	-	-	391	3.693	263	1.061	3.12
-	-	-	-	-	-	-	-	-	-	16	170	7	20	3.13
-	-	-	-	-	-	-	-	-	-	8	96	3	4	3.13 A
-	-	-	-	-	-	-	-	-	-	2	13	1	2	3.13 B
-	-	-	-	-	-	-	-	-	-	1	31	-	-	3.13 C
-	-	-	-	-	-	-	-	-	-	4	18	3	14	3.13 D
-	-	-	-	-	-	-	-	-	-	1	12	-	-	3.13 E
-	-	-	-	-	-	-	-	-	-	14	31	12	20	3.14
-	-	-	-	-	-	-	-	-	-	-	-	-	-	3.15
-	-	-	-	-	-	-	-	-	-	8	94	4	41	3.16
-	-	-	-	-	-	-	-	-	-	27	92	27	92	3.17
-	-	-	-	-	-	-	-	-	-	29	44	29	44	3.18
-	-	-	-	-	-	-	-	-	-	1	11	1	11	3.19
-	-	-	-	-	-	-	-	-	-	13	37	13	37	3.20
9	576	2	276	-	-	-	-	-	-	607	3.887	491	1.544	4
7	469	2	276	-	-	-	-	-	-	517	3.407	406	1.251	4.01
2	107	-	-	-	-	-	-	-	-	90	480	85	293	4.02
-	-	-	-	-	-	-	-	-	-	-	-	-	-	5
-	-	-	-	-	-	-	-	-	-	5	19	-	-	5.01
-	-	-	-	-	-	-	-	-	-	-	-	-	-	5.02
-	-	-	-	-	-	-	-	-	-	5	19	-	-	5.03

Segue Tav. 3 - Imprese per numero di addetti e per

Segue A —

N. classificazione	RAMI, CLASSI E SOTTOCLASSI DI ATTIVITÀ ECONOMICA	I M P R E S E											
		1		2		3-5		6-9		10-19		20-49	
		Imprese	Imprese	Imprese	Addetti	Imprese	Addetti	Imprese	Addetti	Imprese	Addetti		
6	Commercio	3.388	1.949	672	2.313	86	589	30	404	6	173		
6.01	Commercio all'ingrosso	138	92	86	314	24	166	8	109	1	21		
6.01 A	Materie prime agricole e tessili e sempr. di origine vegetale e animale	5	5	3	13	1	8	-	-	-	-		
6.01 B	Prodotti alimentari e bevande	57	43	35	125	5	35	3	36	-	-		
6.01 C	Combustibili, minerali, metalli e prodotti chimici	6	5	1	4	4	28	1	13	-	-		
6.01 D	Legname, materiali da costruzione e articoli di installazione	61	31	29	107	9	64	2	29	-	-		
6.01 E	Macchine, materiali (per l'industria, commercio, ecc.) e veicoli	1	2	5	17	1	7	1	12	-	-		
6.01 F	Mobili di qualsiasi tipo, elettrodomestici e articoli per la casa	2	1	2	9	1	6	-	-	-	-		
6.01 G	Tessuti, articoli abbigl. e arredam.; calzature ed articoli in cuoio	-	2	6	22	2	12	1	19	-	-		
6.01 H	Prodotti farmaceutici, articoli sanitari e pro umeria	1	-	-	-	-	-	-	-	1	21		
6.01 I	Apparecchi ottici, fotografici e altri prodotti non alimentari, n.a.c.	1	-	2	6	-	-	-	-	-	-		
6.01 L	Materiali vari da recupero	4	3	3	11	1	6	-	-	-	-		
6.02	Commercio al minuto	2.152	1.226	370	1.257	39	270	19	260	5	152		
6.02 A	Generi alimentari, bevande e tabacchi	1.186	761	177	588	6	38	3	31	-	-		
6.02 B	Tessuti e articoli di abbigliamento	320	144	61	207	8	57	4	58	1	25		
6.02 C	Articoli di arredam., mobili, apparecchi e materiali per la casa	220	122	57	206	5	36	4	61	1	24		
6.02 D	Autoveicoli, motov. e natanti - Distributori di carburanti e lubrificanti	73	43	26	90	8	57	6	82	3	103		
6.02 E	Prod. farmaceutici, apparecchi sanitari, vernici, cosmetici, detersivi	44	37	19	66	5	31	-	-	-	-		
6.02 F	Mobili, macchine e forniture per ufficio; librerie, giornali e riviste	81	26	14	47	3	25	-	-	-	-		
6.02 G	Articoli vari - Grandi magazzini	228	93	16	53	4	26	2	28	-	-		
6.03	Commercio ambulante	361	186	24	76	1	7	-	-	-	-		
6.04	Intermediari comm., impr. immob., ag. mediaz., mag. depos. e frigorif.	152	24	9	32	1	7	-	-	-	-		
6.05	Noleggio di beni mobili	3	1	2	8	-	-	-	-	-	-		
6.06	Alberghi e pubblici esercizi	582	420	181	626	21	139	3	35	-	-		
7	Trasporti e comunicazioni	512	105	57	217	13	85	5	74	3	73		
7.01	Trasporti terrestri	475	90	43	161	9	58	4	64	2	52		
7.02	Trasporti marittimi, lacuali e fluviali	-	-	-	-	-	-	1	10	-	-		
7.03	Trasporti aerei	-	-	-	-	-	-	-	-	-	-		
7.04	Attività complementari ai trasporti	13	4	8	31	-	-	-	-	-	-		
7.05	Servizi ausiliari dei trasporti	11	10	6	25	4	27	-	-	1	21		
7.06	Comunicazioni	13	1	-	-	-	-	-	-	-	-		
8	Credito, assicurazione, impr. finanziarie controllo, gest. esattoriali	33	31	17	59	3	24	-	-	-	-		
8.01	Credito	-	-	-	-	-	-	-	-	-	-		
8.01 A	Imprese bancarie	-	-	-	-	-	-	-	-	-	-		
8.01 B	Istituti speciali di credito e istituzioni finanziarie	-	-	-	-	-	-	-	-	-	-		
8.02	Assicurazione	29	30	17	59	3	24	-	-	-	-		
8.03	Imprese finanziarie di controllo e gestioni esattoriali	4	1	-	-	-	-	-	-	-	-		
9	Servizi	401	176	92	322	16	114	5	64	1	29		
9.01	Servizi per l'igiene e la pulizia	350	147	53	180	9	66	3	36	1	29		
9.02	Servizi dello spettacolo e ricreativi	37	16	25	92	6	42	1	18	-	-		
9.03	Servizi sanitari	-	1	-	-	-	-	-	-	-	-		
9.03 B	Servizi sanitari privati	-	1	-	-	-	-	-	-	-	-		
9.04	Servizi per l'istruzione	2	6	11	37	-	-	-	-	-	-		
9.05	Servizi legali, commerciali e tecnici	-	1	-	-	-	-	-	-	-	-		
9.08	Servizi vari, non altrove classificati	12	5	3	13	1	6	1	10	-	-		
	TOTALE	5.394	2.684	1.377	4.980	407	2.880	246	3.201	118	3.371		
	Imprese artigiane	1.879	630	577	2.183	231	1.628	77	916	2	43		

ramo, classe e sottoclasse di attività economica

TOTALE

CON ADDETTI

CON ADDETTI										TOTALE				N. classificazione
50-99		100-199		200-499		500-999		1.000 e oltre		Imprese in totale		di cui artigiane		
Imprese	Addetti	Imprese	Addetti	Imprese	Addetti	Imprese	Addetti	Imprese	Addetti	Imprese	Addetti	Imprese	Addetti	
-	-	-	-	-	-	-	-	-	-	6.131	10.765	-	-	6
-	-	-	-	-	-	-	-	-	-	349	932	-	-	6.01
-	-	-	-	-	-	-	-	-	-	14	36	-	-	6.01 A
-	-	-	-	-	-	-	-	-	-	143	339	-	-	6.01 B
-	-	-	-	-	-	-	-	-	-	17	61	-	-	6.01 C
-	-	-	-	-	-	-	-	-	-	132	323	-	-	6.01 D
-	-	-	-	-	-	-	-	-	-	10	41	-	-	6.01 E
-	-	-	-	-	-	-	-	-	-	6	19	-	-	6.01 F
-	-	-	-	-	-	-	-	-	-	11	57	-	-	6.01 G
-	-	-	-	-	-	-	-	-	-	2	22	-	-	6.01 H
-	-	-	-	-	-	-	-	-	-	3	7	-	-	6.01 I
-	-	-	-	-	-	-	-	-	-	11	27	-	-	6.01 L
-	-	-	-	-	-	-	-	-	-	3.811	6.543	-	-	6.02
-	-	-	-	-	-	-	-	-	-	2.133	3.365	-	-	6.02 A
-	-	-	-	-	-	-	-	-	-	538	955	-	-	6.02 B
-	-	-	-	-	-	-	-	-	-	409	791	-	-	6.02 C
-	-	-	-	-	-	-	-	-	-	159	491	-	-	6.02 D
-	-	-	-	-	-	-	-	-	-	105	215	-	-	6.02 E
-	-	-	-	-	-	-	-	-	-	124	205	-	-	6.02 F
-	-	-	-	-	-	-	-	-	-	343	521	-	-	6.02 G
-	-	-	-	-	-	-	-	-	-	572	816	-	-	6.03
-	-	-	-	-	-	-	-	-	-	186	239	-	-	6.04
-	-	-	-	-	-	-	-	-	-	6	13	-	-	6.05
-	-	-	-	-	-	-	-	-	-	1.207	2.222	-	-	6.06
4	305	1	117	1	244	-	-	-	-	701	1.837	622	858	7
2	136	1	117	1	244	-	-	-	-	627	1.487	598	814	7.01
-	-	-	-	-	-	-	-	-	-	1	10	-	-	7.02
-	-	-	-	-	-	-	-	-	-	-	-	-	-	7.03
-	-	-	-	-	-	-	-	-	-	25	52	19	37	7.04
2	169	-	-	-	-	-	-	-	-	34	273	5	7	7.05
-	-	-	-	-	-	-	-	-	-	14	15	-	-	7.06
-	-	1	101	-	-	-	-	-	-	85	279	-	-	8
-	-	1	101	-	-	-	-	-	-	1	101	-	-	8.01
-	-	1	101	-	-	-	-	-	-	1	101	-	-	8.01 A
-	-	-	-	-	-	-	-	-	-	79	172	-	-	8.01 B
-	-	-	-	-	-	-	-	-	-	5	6	-	-	8.03
-	-	-	-	1	261	-	-	-	-	692	1.543	556	892	9
-	-	-	-	1	261	-	-	-	-	564	1.216	556	892	9.01
-	-	-	-	-	-	-	-	-	-	85	221	-	-	9.02
-	-	-	-	-	-	-	-	-	-	1	2	-	-	9.03
-	-	-	-	-	-	-	-	-	-	1	2	-	-	9.03 B
-	-	-	-	-	-	-	-	-	-	19	51	-	-	9.04
-	-	-	-	-	-	-	-	-	-	1	2	-	-	9.05
-	-	-	-	-	-	-	-	-	-	22	51	-	-	9.08
30	2.043	9	1.090	3	966	1	534	-	-	10.269	29.827	3.396	7.909	
-	-	-	-	-	-	-	-	-	-	3.396	7.909	-	-	

Segue Tav. 3 - Imprese per numero di addetti e per

Segue B — IMPRESE

N. classificazione	RAMI, CLASSI E SOTTOCLASSI DI ATTIVITÀ ECONOMICA	I M P R E S E											
		1		2		3-5		6-9		10-19		20-49	
		Imprese	Imprese	Imprese	Addetti	Imprese	Addetti	Imprese	Addetti	Imprese	Addetti		
6	Commercio	3.351	1.850	577	1.956	54	363	17	218	2	74		
6.01	Commercio all'ingrosso	129	72	54	190	12	82	5	61	-	-		
6.01 A	Materie prime agricole e tessili e sempr. di origine vegetale e animale	5	5	2	8	-	-	-	-	-	-		
6.01 B	Prodotti alimentari e bevande	57	38	26	89	4	27	3	36	-	-		
6.01 C	Combustibili, minerali, metalli e prodotti chimici	6	3	-	-	-	-	1	13	-	-		
6.01 D	Legname, materiali da costruzione e articoli di installazione	52	19	12	42	6	43	-	-	-	-		
6.01 E	Macchine, materiali (per l'industria, commercio, ecc.) e veicoli	1	2	4	14	-	-	1	12	-	-		
6.01 F	Mobili di qualsiasi tipo, elettrodomestici e articoli per la casa	2	1	1	5	-	-	-	-	-	-		
6.01 G	Tessuti, articoli abbigl. e arredam.; calzature ed articoli in cuoio	-	1	5	18	2	12	-	-	-	-		
6.01 H	Prodotti farmaceutici, articoli sanitari e profumeria	1	-	-	-	-	-	-	-	-	-		
6.01 I	Apparecchi ottici, fotografici e altri prodotti non alimentari, n.a.c.	1	-	1	3	-	-	-	-	-	-		
6.01 L	Materiali vari da recupero	4	3	3	11	-	-	-	-	-	-		
6.02	Commercio al minuto	2.135	1.161	320	1.073	24	164	9	122	2	74		
6.02 A	Generi alimentari, bevande e tabacchi	1.176	738	157	518	3	18	2	20	-	-		
6.02 B	Tessuti e articoli di abbigliamento	317	132	55	187	4	29	4	58	-	-		
6.02 C	Articoli di arredam., mobili, apparecchi e materiali per la casa	219	104	44	156	4	28	2	32	-	-		
6.02 D	Autoveicoli, motov. e natanti - Distributori di carburanti e lubrificanti	71	40	20	65	5	35	-	-	2	74		
6.02 E	Prod. farmaceutici, apparecchi sanitari, vernici, cosmetici, detersivi	44	35	17	58	3	18	-	-	-	-		
6.02 F	Mobili, macchine e forniture per ufficio; librerie, giornali e riviste	81	25	11	36	2	16	-	-	-	-		
6.02 G	Articoli vari - Grandi magazzini	227	87	16	53	3	20	1	12	-	-		
6.03	Commercio ambulante	361	186	24	76	1	7	-	-	-	-		
6.04	Intermediari comm., impr. immob., ag. mediaz., mag. depos. e frigorif.	149	17	6	21	-	-	-	-	-	-		
6.05	Noleggio di beni mobili	3	1	1	4	-	-	-	-	-	-		
6.06	Alberghi e pubblici esercizi	574	413	172	592	17	110	3	35	-	-		
7	Trasporti e comunicazioni	509	79	44	167	7	44	1	10	1	29		
7.01	Trasporti terrestri	472	70	36	134	6	38	-	-	1	29		
7.02	Trasporti marittimi, lacuali e fluviali	-	-	-	-	-	-	1	10	-	-		
7.03	Trasporti aerei	-	-	-	-	-	-	-	-	-	-		
7.04	Attività complementari ai trasporti	13	2	7	28	-	-	-	-	-	-		
7.05	Servizi ausiliari dei trasporti	11	6	1	5	1	6	-	-	-	-		
7.06	Comunicazioni	13	1	-	-	-	-	-	-	-	-		
8	Credito, assicurazione, impr. finanziarie controllo, gest. esattoriali	31	29	14	48	2	16	-	-	-	-		
8.01	Credito	-	-	-	-	-	-	-	-	-	-		
8.01 A	Imprese bancarie	-	-	-	-	-	-	-	-	-	-		
8.01 B	Istituti speciali di credito e istituzioni finanziarie	-	-	-	-	-	-	-	-	-	-		
8.02	Assicurazione	28	28	14	48	2	16	-	-	-	-		
8.03	Imprese finanziarie di controllo e gestioni esattoriali	3	1	-	-	-	-	-	-	-	-		
9	Servizi	399	162	78	269	10	72	2	26	1	29		
9.01	Servizi per l'igiene e la pulizia	350	137	46	157	6	44	2	26	1	29		
9.02	Servizi dello spettacolo e ricreativi	35	14	21	75	4	28	-	-	-	-		
9.03	Servizi sanitari	-	-	-	-	-	-	-	-	-	-		
9.03 B	Servizi sanitari privati	-	-	-	-	-	-	-	-	-	-		
9.04	Servizi per l'istruzione	2	6	10	32	-	-	-	-	-	-		
9.05	Servizi legali, commerciali e tecnici	-	1	-	-	-	-	-	-	-	-		
9.08	Servizi vari, non altrove classificati	12	4	1	5	-	-	-	-	-	-		
	TOTALE	5.339	2.469	1.135	4.072	279	1.965	151	1.918	51	1.385		
	Imprese artigiane	1.872	532	468	1.778	174	1.223	61	719	2	43		

ramo, classe e sottoclasse di attività economica

INDIVIDUALI

CON ADDETTI										TOTALE				N. classifica- zione
50-99		100-199		200-499		500-999		1.000 e oltre		Imprese in totale		di cui artigiane		
Imprese	Addetti	Imprese	Addetti	Imprese	Addetti	Imprese	Addetti	Imprese	Addetti	Imprese	Addetti	Imprese	Addetti	
-	-	-	-	-	-	-	-	-	-	5.851	9.662	-	-	6
-	-	-	-	-	-	-	-	-	-	272	606	-	-	6.01
-	-	-	-	-	-	-	-	-	-	12	23	-	-	6.01 A
-	-	-	-	-	-	-	-	-	-	128	285	-	-	6.01 B
-	-	-	-	-	-	-	-	-	-	10	25	-	-	6.01 C
-	-	-	-	-	-	-	-	-	-	89	175	-	-	6.01 D
-	-	-	-	-	-	-	-	-	-	8	31	-	-	6.01 E
-	-	-	-	-	-	-	-	-	-	4	9	-	-	6.01 F
-	-	-	-	-	-	-	-	-	-	8	32	-	-	6.01 G
-	-	-	-	-	-	-	-	-	-	1	1	-	-	6.01 H
-	-	-	-	-	-	-	-	-	-	2	4	-	-	6.01 I
-	-	-	-	-	-	-	-	-	-	10	21	-	-	6.01 L
-	-	-	-	-	-	-	-	-	-	3.651	5.890	-	-	6.02
-	-	-	-	-	-	-	-	-	-	2.076	3.208	-	-	6.02 A
-	-	-	-	-	-	-	-	-	-	512	855	-	-	6.02 B
-	-	-	-	-	-	-	-	-	-	373	643	-	-	6.02 C
-	-	-	-	-	-	-	-	-	-	138	325	-	-	6.02 D
-	-	-	-	-	-	-	-	-	-	99	190	-	-	6.02 E
-	-	-	-	-	-	-	-	-	-	119	183	-	-	6.02 F
-	-	-	-	-	-	-	-	-	-	334	486	-	-	6.02 G
-	-	-	-	-	-	-	-	-	-	572	816	-	-	6.03
-	-	-	-	-	-	-	-	-	-	172	204	-	-	6.04
-	-	-	-	-	-	-	-	-	-	5	9	-	-	6.05
-	-	-	-	-	-	-	-	-	-	1.179	2.137	-	-	6.06
2	155	-	-	-	-	-	-	-	-	643	1.072	589	775	7
1	65	-	-	-	-	-	-	-	-	586	878	567	735	7.01
-	-	-	-	-	-	-	-	-	-	1	10	-	-	7.02
-	-	-	-	-	-	-	-	-	-	-	-	-	-	7.03
-	-	-	-	-	-	-	-	-	-	22	45	18	35	7.04
1	90	-	-	-	-	-	-	-	-	20	124	4	5	7.05
-	-	-	-	-	-	-	-	-	-	14	15	-	-	7.06
-	-	-	-	-	-	-	-	-	-	76	153	-	-	8
-	-	-	-	-	-	-	-	-	-	-	-	-	-	8.01
-	-	-	-	-	-	-	-	-	-	-	-	-	-	8.01 A
-	-	-	-	-	-	-	-	-	-	-	-	-	-	8.01 B
-	-	-	-	-	-	-	-	-	-	72	148	-	-	8.02
-	-	-	-	-	-	-	-	-	-	4	5	-	-	8.03
-	-	-	-	-	-	-	-	-	-	652	1.119	537	833	9
-	-	-	-	-	-	-	-	-	-	542	880	537	833	9.01
-	-	-	-	-	-	-	-	-	-	74	166	-	-	9.02
-	-	-	-	-	-	-	-	-	-	-	-	-	-	9.03
-	-	-	-	-	-	-	-	-	-	-	-	-	-	9.03 B
-	-	-	-	-	-	-	-	-	-	18	46	-	-	9.04
-	-	-	-	-	-	-	-	-	-	1	2	-	-	9.05
-	-	-	-	-	-	-	-	-	-	17	25	-	-	9.08
12	827	-	-	-	-	-	-	-	-	9.436	20.444	3.109	6.699	
-	-	-	-	-	-	-	-	-	-	3.109	6.699	-	-	

Segue Tav. 3 - Imprese per numero di addetti e per

C — SOCIETÀ

N. classifica-zione	RAMI, CLASSI E SOTTOCLASSI DI ATTIVITÀ ECONOMICA	I M P R E S E											
		1		2		3-5		6-9		10-19		20-49	
		Imprese	Imprese	Imprese	Addetti	Imprese	Addetti	Imprese	Addetti	Imprese	Addetti		
1	Agricoltura, foreste, caccia e pesca	-	5	3	11	-	-	1	14	-	-		
1.03	Foreste.	-	1	-	-	-	-	-	-	-	-		
1.05	Pesca.	-	-	1	3	-	-	-	-	-	-		
1.05 A	Pesca e allev. in acque dolci	-	-	1	3	-	-	-	-	-	-		
1.05 B	Pesca e allev. acque marine e lagunari	-	-	-	-	-	-	-	-	-	-		
1.06	Attiv. connesse con l'agricoltura	-	4	2	8	-	-	1	14	-	-		
1.06 A	Att. trasf. annesse aziende agricole che lavorano prodotti propri	-	-	-	-	-	-	-	-	-	-		
1.06 B	Att. trasf., conservazione, raccolta e vend. prod. agric., in forma associata	-	-	1	5	-	-	1	14	-	-		
1.06 C	Esercizio macchine agricole	-	4	1	3	-	-	-	-	-	-		
1.06 D	Altre associazioni operanti nell'agric.	-	-	-	-	-	-	-	-	-	-		
2	Industrie estrattive	2	1	9	31	3	21	8	107	9	267		
2.01	Estraz. minerali metalliferi	-	-	-	-	-	-	-	-	-	-		
2.02	Estraz. minerali non metalliferi	2	1	9	31	3	21	8	107	9	267		
2.02 A	Estr. comb. solidi, liquidi e gassosi	-	-	-	-	-	-	-	-	-	-		
2.02 B	Estr. altri min. non metalliferi	-	-	-	-	-	-	-	-	-	-		
2.02 C	Estr. materiali di cava	2	1	9	31	3	21	8	107	9	267		
3	Industrie manifatturiere	5	57	89	338	65	469	56	759	42	1.252		
3.01	Industrie alimentari e affini	2	6	10	38	4	31	-	-	3	84		
3.01 A	Ind. molitoria e pastificazione	1	5	4	16	2	15	-	-	-	-		
3.01 B	Industria dolciaria	-	-	-	-	-	-	-	-	2	60		
3.01 C	Industria conserviera	-	-	1	5	1	9	-	-	1	24		
3.01 D	Industria casearia	-	-	-	-	-	-	-	-	-	-		
3.01 E	Ind. grassi vegetali e animali	1	1	2	8	-	-	-	-	-	-		
3.01 F	Industrie alimentari varie	-	-	1	3	-	-	-	-	-	-		
3.01 G	Ind. bevande alcoliche e distill. alcool	-	-	-	-	-	-	-	-	-	-		
3.01 H	Ind. idromin. e bevande analcoliche	-	-	2	6	1	7	-	-	-	-		
3.02	Industria del tabacco	-	-	-	-	-	-	-	-	-	-		
3.03	Industrie tessili	1	-	-	-	1	6	-	-	1	44		
3.03 A	Industria laniera	-	-	-	-	-	-	-	-	-	-		
3.03 B	Industria cotoniera	-	-	-	-	-	-	-	-	-	-		
3.03 C	Industria della seta	-	-	-	-	-	-	-	-	-	-		
3.03 D	Ind. canapa, lino, iuta e simili	-	-	-	-	-	-	-	-	-	-		
3.03 E	Lavor. fibre chimiche	-	-	-	-	-	-	-	-	-	-		
3.03 F	Industria maglie e calze	1	-	-	-	1	6	-	-	1	44		
3.03 G	Altre industrie tessili	-	-	-	-	-	-	-	-	-	-		
3.04	Ind. vestiario, abbigl., arredamento	-	2	2	8	-	-	3	49	1	21		
3.05	Industrie delle calzature	-	1	-	-	-	-	-	-	-	-		
3.06	Ind. delle pelli e del cuoio	-	-	-	-	-	-	-	-	-	-		
3.07	Industrie del legno	-	11	15	56	9	66	3	36	1	21		
3.07 A	Ind. legno, sughero e affini	-	11	15	56	8	59	3	36	-	-		
3.07 B	Ind. veic. e carpent. navale legno	-	-	-	-	1	7	-	-	1	21		
3.08	Ind. mobilio e arredamento in legno	-	1	1	3	2	15	-	-	1	43		
3.09	Industrie metallurgiche	-	-	-	-	-	-	-	-	-	-		
3.10	Industrie meccaniche	2	20	33	115	25	181	13	181	13	376		
3.10 A	Fonderie di 2ª fusione	-	-	1	3	-	-	-	-	-	-		
3.10 B	Carpent. metall., arredi, app. termici	-	2	2	8	5	36	4	69	6	181		
3.10 C	Macch. motr., app. imp. soll. e trasp.	-	-	-	-	-	-	1	12	-	-		
3.10 D	Macchine utensili	-	-	-	-	1	6	1	16	2	45		
3.10 E	Macch. operatrici per agric. e ind.	1	-	-	-	1	6	-	-	2	54		
3.10 F	Minut. metall., stoviglie, armi, ecc.	-	-	-	-	2	16	3	35	1	42		
3.10 G	Meccanica di precisione e affini	-	-	-	-	-	-	-	-	-	-		
3.10 H	App. elettr. e di telecomunicazioni	-	-	2	6	1	6	1	11	1	24		
3.10 I	Officine meccaniche	1	18	28	98	15	111	3	38	1	30		
3.11	Costruzione mezzi di trasporto	-	-	-	-	-	-	-	-	-	-		
3.12	Lavor. minerali non metalliferi	-	15	24	102	18	126	35	469	20	592		
3.13	Ind. chim. e deriv. petrolio e carb.	-	-	2	8	1	7	2	24	1	47		
3.13 A	Ind. prodotti chimici di base	-	-	1	4	-	-	1	13	1	47		
3.13 B	Ind. prod. chimici per ind. e agric.	-	-	-	-	-	-	1	11	-	-		
3.13 C	Ind. prodotti farmaceutici	-	-	-	-	-	-	-	-	-	-		
3.13 D	Ind. prod. chimici per cons. non ind.	-	-	1	4	1	7	-	-	-	-		
3.13 E	Ind. derivati petrolio e carbone	-	-	-	-	-	-	-	-	-	-		
3.14	Industrie della gomma	-	-	-	-	1	6	-	-	-	-		
3.15	Prod. cellul. per tess. e fibre chim.	-	-	-	-	-	-	-	-	-	-		
3.16	Ind. della carta e cartotecnica	-	-	-	-	2	17	-	-	1	24		
3.17	Ind. poligrafiche ed editoriali	-	1	2	8	2	14	-	-	-	-		
3.18	Ind. foto-fono-cinematografiche	-	-	-	-	-	-	-	-	-	-		
3.19	Ind. prodotti materie plastiche	-	-	-	-	-	-	-	-	-	-		
3.20	Ind. manifatturiere varie	-	-	-	-	-	-	-	-	-	-		
4	Costruzioni e install. di impianti	4	8	15	54	15	108	9	105	10	324		
4.01	Ind. delle costruzioni	4	7	14	51	11	76	8	95	9	293		
4.02	Ind. installazione di impianti	-	1	1	3	4	32	1	10	1	31		
5	Energ. elettrica, vapore, gas e acqua	-	3	1	3	-	-	1	10	-	-		
5.01	Prod. e distr. energia elettr., vapore	-	-	-	-	-	-	-	-	-	-		
5.02	Produzione e distribuzione di gas	-	-	-	-	-	-	-	-	-	-		
5.03	Raccolta e distrib. di acqua	-	3	1	3	-	-	1	10	-	-		

ramo, classe e sottoclasse di attività economica

ED ENTI

CON ADDETTI										TOTALE				N. classificazione
50-99		100-199		200-499		500-999		1.000 e oltre		Imprese in totale		di cui artigiane		
Imprese	Addetti	Imprese	Addetti	Imprese	Addetti	Imprese	Addetti	Imprese	Addetti	Imprese	Addetti	Imprese	Addetti	
-	-	-	-	-	-	-	-	-	-	9	35	5	11	1
-	-	-	-	-	-	-	-	-	-	1	2	1	2	1.03
-	-	-	-	-	-	-	-	-	-	1	3	-	-	1.05
-	-	-	-	-	-	-	-	-	-	1	3	-	-	1.05 A
-	-	-	-	-	-	-	-	-	-	-	-	-	-	1.05 B
-	-	-	-	-	-	-	-	-	-	7	30	4	9	1.06
-	-	-	-	-	-	-	-	-	-	-	-	-	-	1.06 A
-	-	-	-	-	-	-	-	-	-	2	19	-	-	1.06 B
-	-	-	-	-	-	-	-	-	-	5	11	4	9	1.06 C
-	-	-	-	-	-	-	-	-	-	-	-	-	-	1.06 D
3	237	2	233	-	-	-	-	-	-	37	900	8	27	2
-	-	-	-	-	-	-	-	-	-	-	-	-	-	2.01
3	237	2	233	-	-	-	-	-	-	37	900	8	27	2.02
-	-	-	-	-	-	-	-	-	-	-	-	-	-	2.02 A
-	-	-	-	-	-	-	-	-	-	-	-	-	-	2.02 B
3	237	2	233	-	-	-	-	-	-	37	900	8	27	2.02 C
9	576	3	363	1	461	1	534	-	-	328	4.871	189	867	3
-	-	-	-	-	-	-	-	-	-	25	167	15	51	3.01
-	-	-	-	-	-	-	-	-	-	12	42	11	34	3.01 A
-	-	-	-	-	-	-	-	-	-	2	60	-	-	3.01 B
-	-	-	-	-	-	-	-	-	-	3	38	-	-	3.01 C
-	-	-	-	-	-	-	-	-	-	-	-	-	-	3.01 D
-	-	-	-	-	-	-	-	-	-	4	11	1	4	3.01 E
-	-	-	-	-	-	-	-	-	-	1	3	-	-	3.01 F
-	-	-	-	-	-	-	-	-	-	-	-	-	-	3.01 G
-	-	-	-	-	-	-	-	-	-	3	13	3	13	3.01 H
-	-	-	-	-	-	-	-	-	-	3	51	-	-	3.02
-	-	-	-	-	-	-	-	-	-	-	-	-	-	3.03
-	-	-	-	-	-	-	-	-	-	-	-	-	-	3.03 A
-	-	-	-	-	-	-	-	-	-	-	-	-	-	3.03 B
-	-	-	-	-	-	-	-	-	-	-	-	-	-	3.03 C
-	-	-	-	-	-	-	-	-	-	-	-	-	-	3.03 D
-	-	-	-	-	-	-	-	-	-	-	-	-	-	3.03 E
-	-	-	-	-	-	-	-	-	-	3	51	-	-	3.03 F
-	-	-	-	-	-	-	-	-	-	-	-	-	-	3.03 G
1	73	-	-	-	-	-	1	534	-	10	689	4	12	3.04
1	70	-	-	-	-	-	-	-	-	2	72	1	2	3.05
-	-	-	-	-	-	-	-	-	-	-	-	-	-	3.06
-	-	-	-	-	-	-	-	-	-	39	201	34	145	3.07
-	-	-	-	-	-	-	-	-	-	37	173	33	138	3.07 A
-	-	-	-	-	-	-	-	-	-	2	28	1	7	3.07 B
-	-	-	-	-	-	-	-	-	-	5	63	2	5	3.08
-	-	-	-	-	-	-	-	-	-	-	-	-	-	3.09
2	131	-	-	1	461	-	-	-	-	109	1.487	79	375	3.10
1	52	-	-	1	461	-	-	-	-	1	3	1	3	3.10 A
-	-	-	-	-	-	-	-	-	-	21	811	7	44	3.10 B
-	-	-	-	-	-	-	-	-	-	1	12	1	12	3.10 C
-	-	-	-	-	-	-	-	-	-	4	67	-	-	3.10 D
1	79	-	-	-	-	-	-	-	-	5	140	2	7	3.10 E
-	-	-	-	-	-	-	-	-	-	6	93	2	18	3.10 F
-	-	-	-	-	-	-	-	-	-	-	-	-	-	3.10 G
-	-	-	-	-	-	-	-	-	-	5	47	3	12	3.10 H
-	-	-	-	-	-	-	-	-	-	66	314	63	279	3.10 I
-	-	-	-	-	-	-	-	-	-	-	-	-	-	3.11
5	302	3	363	-	-	-	-	-	-	120	1.984	47	238	3.12
-	-	-	-	-	-	-	-	-	-	6	86	1	7	3.13
-	-	-	-	-	-	-	-	-	-	3	64	-	-	3.13 A
-	-	-	-	-	-	-	-	-	-	1	11	-	-	3.13 B
-	-	-	-	-	-	-	-	-	-	-	-	-	-	3.13 C
-	-	-	-	-	-	-	-	-	-	2	11	1	7	3.13 D
-	-	-	-	-	-	-	-	-	-	-	-	-	-	3.13 E
-	-	-	-	-	-	-	-	-	-	1	6	-	-	3.14
-	-	-	-	-	-	-	-	-	-	-	-	-	-	3.15
-	-	-	-	-	-	-	-	-	-	3	41	1	8	3.16
-	-	-	-	-	-	-	-	-	-	5	24	5	24	3.17
-	-	-	-	-	-	-	-	-	-	-	-	-	-	3.18
-	-	-	-	-	-	-	-	-	-	-	-	-	-	3.19
-	-	-	-	-	-	-	-	-	-	-	-	-	-	3.20
4	253	2	276	-	-	-	-	-	-	67	1.140	33	163	4
3	200	2	276	-	-	-	-	-	-	58	1.009	26	116	4.01
1	53	-	-	-	-	-	-	-	-	9	131	7	47	4.02
-	-	-	-	-	-	-	-	-	-	5	19	-	-	5
-	-	-	-	-	-	-	-	-	-	-	-	-	-	5.01
-	-	-	-	-	-	-	-	-	-	-	-	-	-	5.02
-	-	-	-	-	-	-	-	-	-	5	19	-	-	5.03

Segue Tav. 3 - Imprese per numero di addetti e per

Segue C — SOCIETÀ

I M P R E S E

N. classifica- zione	RAMI, CLASSI E SOTTOCLASSI DI ATTIVITÀ ECONOMICA	I M P R E S E											
		1		2		3-5		6-9		10-19		20-49	
		Imprese	Imprese	Imprese	Addetti	Imprese	Addetti	Imprese	Addetti	Imprese	Addetti		
6	Commercio	37	99	95	357	32	226	13	186	4	99		
6.01	Commercio all'ingrosso	9	20	32	124	12	84	3	48	1	21		
6.01 A	Materie prime agricole e tessili e sem- mipr. di origine vegetale e animale	-	-	1	5	1	8	-	-	-	-		
6.01 B	Prodotti alimentari e bevande	-	5	9	36	1	8	-	-	-	-		
6.01 C	Combustibili, minerali, metalli e pro- dotti chimici	-	2	1	4	4	28	-	-	-	-		
6.01 D	Legname, materiali da costruzione e articoli di installazione	9	12	17	65	3	21	2	29	-	-		
6.01 E	Macchine, materiali (per l'industria, commercio, ecc.) e veicoli	-	-	1	3	1	7	-	-	-	-		
6.01 F	Mobili di qualsiasi tipo, elettrodome- stici e articoli per la casa	-	-	1	4	1	6	-	-	-	-		
6.01 G	Tessuti, articoli abbigl. e arredam.; calzature ed articoli in cuoio	-	1	1	4	-	-	1	19	-	-		
6.01 H	Prodotti farmaceutici, articoli sanitari e profumeria	-	-	-	-	-	-	-	-	1	21		
6.01 I	Apparecchi ottici, fotografici e altri prodotti non alimentari, n.a.c.	-	-	1	3	-	-	-	-	-	-		
6.01 L	Materiali vari da recupero	-	-	-	-	1	6	-	-	-	-		
6.02	Commercio al minuto	17	65	50	184	15	106	10	138	3	78		
6.02 A	Generi alimentari, bevande e tabac- chi	10	23	20	70	3	20	1	11	-	-		
6.02 B	Tessuti e articoli di abbigliamen- to	3	12	6	20	4	28	-	-	1	25		
6.02 C	Articoli di arredam., mobili, apparecchi e materiali per la casa	1	18	13	50	1	8	2	29	1	24		
6.02 D	Autoveicoli, motov. e natanti - Distri- butori di carburanti e lubrificanti	2	3	6	25	3	22	6	82	1	29		
6.02 E	Prod. farmaceutici, apparecchi sanitari, vernici, cosmetici, detersivi	-	2	2	8	2	13	-	-	-	-		
6.02 F	Mobili, macchine e forniture per uffì- cio; librerie, giornali e riviste	-	1	3	11	1	9	-	-	-	-		
6.02 G	Articoli vari - Grandi magazzini	1	6	-	-	1	6	1	16	-	-		
6.03	Commercio ambulante	-	-	-	-	-	-	-	-	-	-		
6.04	Intermediari comm., impr. immob., ag. mediaz., mag. depos. e frigorif.	3	7	3	11	1	7	-	-	-	-		
6.05	Noleggio di beni mobili	-	-	1	4	-	-	-	-	-	-		
6.06	Alberghi e pubblici esercizi	8	7	9	34	4	29	-	-	-	-		
7	Trasporti e comunicazioni	3	26	13	50	6	41	4	64	2	44		
7.01	Trasporti terrestri	3	20	7	27	3	20	4	64	1	23		
7.02	Trasporti marittimi, lacuali e flu- viali	-	-	-	-	-	-	-	-	-	-		
7.03	Trasporti aerei	-	-	-	-	-	-	-	-	-	-		
7.04	Attività complementari ai tra- sporti	-	2	1	3	-	-	-	-	-	-		
7.05	Servizi ausiliari dei trasporti	-	4	5	20	3	21	-	-	1	21		
7.06	Comunicazioni	-	-	-	-	-	-	-	-	-	-		
8	Credito, assicurazione, impr. finan- ziarie controllo, gest. esattoriali	2	2	3	11	1	8	-	-	-	-		
8.01	Credito	-	-	-	-	-	-	-	-	-	-		
8.01 A	Imprese bancarie	-	-	-	-	-	-	-	-	-	-		
8.01 B	Istituti speciali di credito e istituzioni finanziarie	-	-	-	-	-	-	-	-	-	-		
8.02	Assicurazione	1	2	3	11	1	8	-	-	-	-		
8.03	Imprese finanziarie di controllo e gestio- ni esattoriali	1	-	-	-	-	-	-	-	-	-		
9	Servizi	2	14	14	53	6	42	3	38	-	-		
9.01	Servizi per l'igiene e la pulizia	-	10	7	23	3	22	1	10	-	-		
9.02	Servizi dello spettacolo e ricrea- tivi	2	2	4	17	2	14	1	18	-	-		
9.03	Servizi sanitari	-	1	-	-	-	-	-	-	-	-		
9.03 B	Servizi sanitari privati	-	1	-	-	-	-	-	-	-	-		
9.04	Servizi per l'istruzione	-	-	1	5	-	-	-	-	-	-		
9.05	Servizi legali, commerciali e tec- nici	-	-	-	-	-	-	-	-	-	-		
9.08	Servizi vari, non altrove classifi- cati	-	1	2	8	1	6	1	10	-	-		
	TOTALE	55	215	242	908	128	915	95	1.283	67	1.986		
	Imprese artigiane	7	98	109	405	57	405	16	197	-	-		

ramo, classe e sottoclasse di attività economica

ED ENTI

CON ADDETTI										TOTALE				N. classificazione
50-99		100-199		200-499		500-999		1.000 e oltre		Imprese in totale		di cui artigiane		
Imprese	Addetti	Imprese	Addetti	Imprese	Addetti	Imprese	Addetti	Imprese	Addetti	Imprese	Addetti	Imprese	Addetti	
-	-	-	-	-	-	-	-	-	-	280	1.103	-	-	6
-	-	-	-	-	-	-	-	-	-	77	326	-	-	6.01
-	-	-	-	-	-	-	-	-	-	2	13	-	-	6.01 A
-	-	-	-	-	-	-	-	-	-	15	54	-	-	6.01 B
-	-	-	-	-	-	-	-	-	-	7	36	-	-	6.01 C
-	-	-	-	-	-	-	-	-	-	43	148	-	-	6.01 D
-	-	-	-	-	-	-	-	-	-	2	10	-	-	6.01 E
-	-	-	-	-	-	-	-	-	-	2	10	-	-	6.01 F
-	-	-	-	-	-	-	-	-	-	3	25	-	-	6.01 G
-	-	-	-	-	-	-	-	-	-	1	21	-	-	6.01 H
-	-	-	-	-	-	-	-	-	-	1	3	-	-	6.01 I
-	-	-	-	-	-	-	-	-	-	1	6	-	-	6.01 L
-	-	-	-	-	-	-	-	-	-	160	653	-	-	6.02
-	-	-	-	-	-	-	-	-	-	57	157	-	-	6.02 A
-	-	-	-	-	-	-	-	-	-	26	100	-	-	6.02 B
-	-	-	-	-	-	-	-	-	-	36	148	-	-	6.02 C
-	-	-	-	-	-	-	-	-	-	21	166	-	-	6.02 D
-	-	-	-	-	-	-	-	-	-	6	25	-	-	6.02 E
-	-	-	-	-	-	-	-	-	-	5	22	-	-	6.02 F
-	-	-	-	-	-	-	-	-	-	9	35	-	-	6.02 G
-	-	-	-	-	-	-	-	-	-	-	-	-	-	6.03
-	-	-	-	-	-	-	-	-	-	14	35	-	-	6.04
-	-	-	-	-	-	-	-	-	-	1	4	-	-	6.05
-	-	-	-	-	-	-	-	-	-	28	85	-	-	6.06
2	150	1	117	1	244	-	-	-	-	58	765	33	83	7
1	71	1	117	1	244	-	-	-	-	41	609	31	79	7.01
-	-	-	-	-	-	-	-	-	-	-	-	-	-	7.02
-	-	-	-	-	-	-	-	-	-	-	-	-	-	7.03
-	-	-	-	-	-	-	-	-	-	3	7	1	2	7.04
1	79	-	-	-	-	-	-	-	-	14	149	1	2	7.05
-	-	-	-	-	-	-	-	-	-	-	-	-	-	7.06
-	-	1	101	-	-	-	-	-	-	9	126	-	-	8
-	-	1	101	-	-	-	-	-	-	1	101	-	-	8.01
-	-	1	101	-	-	-	-	-	-	1	101	-	-	8.01 A
-	-	-	-	-	-	-	-	-	-	-	-	-	-	8.01 B
-	-	-	-	-	-	-	-	-	-	7	24	-	-	8.02
-	-	-	-	-	-	-	-	-	-	1	1	-	-	8.03
-	-	-	-	1	261	-	-	-	-	40	424	19	59	9
-	-	-	-	1	261	-	-	-	-	22	336	19	59	9.01
-	-	-	-	-	-	-	-	-	-	11	55	-	-	9.02
-	-	-	-	-	-	-	-	-	-	1	2	-	-	9.03
-	-	-	-	-	-	-	-	-	-	1	2	-	-	9.03 B
-	-	-	-	-	-	-	-	-	-	1	5	-	-	9.04
-	-	-	-	-	-	-	-	-	-	-	-	-	-	9.05
-	-	-	-	-	-	-	-	-	-	5	26	-	-	9.08
18	1.216	9	1.090	3	966	1	534	-	-	833	9.383	287	1.210	
-	-	-	-	-	-	-	-	-	-	287	1.210	-	-	

Tav. 4 - Imprese per numero di unità locali e per

N. classificazione	RAMI, CLASSI E SOTTOCLASSI DI ATTIVITÀ ECONOMICA	IMPRESE CON									
		1			2			3			Imprese
		Imprese	Unità locali	Addetti	Imprese	Unità locali	Addetti	Imprese	Unità locali	Addetti	
1	Agricoltura, foreste, caccia e pesca	66	66	144	1	2	3	-	-	-	-
1.03	Foreste	21	21	67	1	2	3	-	-	-	-
1.05	Pesca	4	4	9	-	-	-	-	-	-	-
1.05 A	Pesca e allev. in acque dolci	2	2	4	-	-	-	-	-	-	-
1.05 B	Pesca e allev. acque marine e lagunari	2	2	5	-	-	-	-	-	-	-
1.06	Attiv. connesse con l'agricoltura	41	41	68	-	-	-	-	-	-	-
1.06 A	Att. transf. annesse aziende agricole che lavorano prodotti propri	-	-	-	-	-	-	-	-	-	-
1.06 B	Att. transf., conservazione, raccolta e vend. prod. agric., in forma associata	2	2	19	-	-	-	-	-	-	-
1.06 C	Esercizio macchine agricole	39	39	49	-	-	-	-	-	-	-
1.06 D	Altre associazioni operanti nell'agric.	-	-	-	-	-	-	-	-	-	-
2	Industrie estrattive	79	79	561	20	40	532	6	18	316	1
2.01	Estraz. minerali metalliferi	-	-	-	-	-	-	-	-	-	-
2.02	Estraz. minerali non metalliferi	79	79	561	20	40	532	6	18	316	1
2.02 A	Estr. comb. solidi, liquidi e gassosi	-	-	-	-	-	-	-	-	-	-
2.02 B	Estr. altri min. non metalliferi	-	-	-	-	-	-	-	-	-	-
2.02 C	Estr. materiali di cava	79	79	561	20	40	532	6	18	316	1
3	Industrie manifatturiere	1.788	1.788	7.358	70	140	1.002	13	39	952	2
3.01	Industrie alimentari e affini	175	175	463	7	14	50	1	3	38	-
3.01 A	Ind. molitoria e pastificazione	131	131	288	3	6	21	-	-	-	-
3.01 B	Industria dolciaria	12	12	54	2	4	6	1	3	38	-
3.01 C	Industria conserviera	9	9	58	2	4	23	-	-	-	-
3.01 D	Industria casearia	-	-	-	-	-	-	-	-	-	-
3.01 E	Ind. grassi vegetali e animali	16	16	33	-	-	-	-	-	-	-
3.01 F	Industrie alimentari varie	1	1	3	-	-	-	-	-	-	-
3.01 G	Ind. bevande alcoliche e distill. alcool	1	1	9	-	-	-	-	-	-	-
3.01 H	Ind. idromin. e bevande analcoliche	5	5	18	-	-	-	-	-	-	-
3.02	Industria del tabacco	-	-	-	-	-	-	-	-	-	-
3.03	Industrie tessili	64	64	175	1	2	7	-	-	-	-
3.03 A	Industria laniera	-	-	-	-	-	-	-	-	-	-
3.03 B	Industria cotoniera	1	1	2	-	-	-	-	-	-	-
3.03 C	Industria della seta	-	-	-	-	-	-	-	-	-	-
3.03 D	Ind. canapa, lino, iuta e simili	-	-	-	-	-	-	-	-	-	-
3.03 E	Lavor. fibre chimiche	-	-	-	-	-	-	-	-	-	-
3.03 F	Industria maglie e calze	56	56	166	1	2	7	-	-	-	-
3.03 G	Altre industrie tessili	7	7	7	-	-	-	-	-	-	-
3.04	Ind. vestiario, abbigl., arredamento	198	198	477	1	2	7	1	3	534	-
3.05	Industrie delle calzature	79	79	186	-	-	-	-	-	-	-
3.06	Ind. delle pelli e del cuoio	3	3	15	2	4	8	-	-	-	-
3.07	Industrie del legno	214	214	605	-	-	-	1	3	4	-
3.07 A	Ind. legno, sughero e affini	212	212	577	-	-	-	1	3	4	-
3.07 B	Ind. veic. e carpent. navale legno	2	2	28	-	-	-	-	-	-	-
3.08	Ind. mobilio e arredamento in legno	53	53	96	1	2	7	2	6	7	-
3.09	Industrie metallurgiche	3	3	18	-	-	-	-	-	-	-
3.10	Industrie meccaniche	544	544	2.265	20	40	160	2	6	106	-
3.10 A	Fonderie di 2ª fusione	2	2	7	-	-	-	-	-	-	-
3.10 B	Carpent. metall., arredi, app. termici	44	44	555	2	4	31	1	3	38	-
3.10 C	Macch. motr., app. imp. soll. e trasp.	1	1	12	-	-	-	-	-	-	-
3.10 D	Macchine utensili	4	4	53	1	2	20	-	-	-	-
3.10 E	Macch. operatrici per agric. e ind.	9	9	214	-	-	-	-	-	-	-
3.10 F	Minut. metall., stoviglie, armi, ecc.	5	5	71	4	8	43	-	-	-	-
3.10 G	Meccanica di precisione e affini	18	18	32	-	-	-	-	-	-	-
3.10 H	App. elettr. e di telecomunicazioni	9	9	61	2	4	21	-	-	-	-
3.10 I	Officine meccaniche	452	452	1.260	11	22	45	1	3	68	-
3.11	Costruzione mezzi di trasporto	2	2	2	-	-	-	-	-	-	-
3.12	Lavor. minerali non metalliferi	355	355	2.681	29	58	665	5	15	257	2
3.13	Ind. chim. e deriv. petrolio e carb.	11	11	92	5	10	78	-	-	-	-
3.13 A	Ind. prodotti chimici di base	5	5	32	3	6	64	-	-	-	-
3.13 B	Ind. prod. chimici per ind. e agric.	1	1	11	1	2	2	-	-	-	-
3.13 C	Ind. prodotti farmaceutici	1	1	31	-	-	-	-	-	-	-
3.13 D	Ind. prod. chimici per cons. non ind.	4	4	18	-	-	-	-	-	-	-
3.13 E	Ind. derivati petrolio e carbone	-	-	-	1	2	12	-	-	-	-
3.14	Industrie della gomma	12	12	20	1	2	5	1	3	6	-
3.15	Prod. cellul. per tess. e fibre chim.	-	-	-	-	-	-	-	-	-	-
3.16	Ind. della carta e cartotecnica	8	8	94	-	-	-	-	-	-	-
3.17	Ind. poligrafiche ed editoriali	26	26	83	1	2	9	-	-	-	-
3.18	Ind. foto-fono-cinematografiche	29	29	44	-	-	-	-	-	-	-
3.19	Ind. prodotti materie plastiche	1	1	11	-	-	-	-	-	-	-
3.20	Ind. manifatturiere varie	11	11	31	2	4	6	-	-	-	-
4	Costruzioni e install. di impianti	561	561	2.680	28	56	575	8	24	152	4
4.01	Ind. delle costruzioni	477	477	2.367	23	46	461	8	24	152	4
4.02	Ind. installazione di impianti	84	84	313	5	10	114	-	-	-	-
5	Energ. elettrica, vapore, gas e acqua	4	4	9	-	-	-	1	3	10	-
5.01	Prod. e distr. energia elettr., vapore	-	-	-	-	-	-	-	-	-	-
5.02	Produzione e distribuzione di gas	-	-	-	-	-	-	-	-	-	-
5.03	Raccolta e distrib. di acqua	4	4	9	-	-	-	1	3	10	-

ramo, classe e sottoclasse di attività economica

UNITÀ LOCALI											TOTALE			N. classificazione
4		5			6-10			oltre 10			Imprese	Unità locali	Addetti	
Unità locali	Addetti	Imprese	Unità locali	Addetti	Imprese	Unità locali	Addetti	Imprese	Unità locali	Addetti				
-	-	-	-	-	-	-	-	-	-	-	67	68	147	1
-	-	-	-	-	-	-	-	-	-	-	22	23	70	1.03
-	-	-	-	-	-	-	-	-	-	-	4	4	9	1.05
-	-	-	-	-	-	-	-	-	-	-	2	2	4	1.05 A
-	-	-	-	-	-	-	-	-	-	-	2	2	5	1.05 B
-	-	-	-	-	-	-	-	-	-	-	41	41	68	1.06
-	-	-	-	-	-	-	-	-	-	-	-	-	-	1.06 A
-	-	-	-	-	-	-	-	-	-	-	2	2	19	1.06 B
-	-	-	-	-	-	-	-	-	-	-	39	39	49	1.06 C
-	-	-	-	-	-	-	-	-	-	-	-	-	-	1.06 D
4	35	-	-	-	-	-	-	-	-	-	106	141	1.444	2
-	-	-	-	-	-	-	-	-	-	-	-	-	-	2.01
4	35	-	-	-	-	-	-	-	-	-	106	141	1.444	2.02
-	-	-	-	-	-	-	-	-	-	-	-	-	-	2.02 A
4	35	-	-	-	-	-	-	-	-	-	-	-	-	2.02 B
-	-	-	-	-	-	-	-	-	-	-	106	141	1.444	2.02 C
8	90	1	5	43	1	7	461	-	-	-	1.875	1.987	9.906	3
-	-	-	-	-	-	-	-	-	-	-	183	192	551	3.01
-	-	-	-	-	-	-	-	-	-	-	134	137	309	3.01 A
-	-	-	-	-	-	-	-	-	-	-	15	19	98	3.01 B
-	-	-	-	-	-	-	-	-	-	-	11	13	81	3.01 C
-	-	-	-	-	-	-	-	-	-	-	-	-	-	3.01 D
-	-	-	-	-	-	-	-	-	-	-	16	16	33	3.01 E
-	-	-	-	-	-	-	-	-	-	-	1	1	3	3.01 F
-	-	-	-	-	-	-	-	-	-	-	1	1	9	3.01 G
-	-	-	-	-	-	-	-	-	-	-	5	5	18	3.01 H
-	-	-	-	-	-	-	-	-	-	-	-	-	-	3.02
-	-	-	-	-	-	-	-	-	-	-	65	66	182	3.03
-	-	-	-	-	-	-	-	-	-	-	-	-	-	3.03 A
-	-	-	-	-	-	-	-	-	-	-	1	1	2	3.03 B
-	-	-	-	-	-	-	-	-	-	-	-	-	-	3.03 C
-	-	-	-	-	-	-	-	-	-	-	-	-	-	3.03 D
-	-	-	-	-	-	-	-	-	-	-	-	-	-	3.03 E
-	-	-	-	-	-	-	-	-	-	-	57	58	173	3.03 F
-	-	-	-	-	-	-	-	-	-	-	7	7	7	3.03 G
-	-	-	-	-	-	-	-	-	-	-	200	203	1.018	3.04
-	-	-	-	-	-	-	-	-	-	-	79	79	186	3.05
-	-	-	-	-	-	-	-	-	-	-	5	7	23	3.06
-	-	-	-	-	-	-	-	-	-	-	215	217	609	3.07
-	-	-	-	-	-	-	-	-	-	-	213	215	581	3.07 A
-	-	-	-	-	-	-	-	-	-	-	2	2	28	3.07 B
-	-	1	5	43	-	-	-	-	-	-	57	66	153	3.08
-	-	-	-	-	-	-	-	-	-	-	3	3	18	3.09
-	-	-	-	-	1	7	461	-	-	-	567	597	2.992	3.10
-	-	-	-	-	-	-	-	-	-	-	2	2	7	3.10 A
-	-	-	-	-	1	7	461	-	-	-	48	58	1.085	3.10 B
-	-	-	-	-	-	-	-	-	-	-	1	1	12	3.10 C
-	-	-	-	-	-	-	-	-	-	-	5	6	73	3.10 D
-	-	-	-	-	-	-	-	-	-	-	9	9	214	3.10 E
-	-	-	-	-	-	-	-	-	-	-	9	13	114	3.10 F
-	-	-	-	-	-	-	-	-	-	-	18	18	32	3.10 G
-	-	-	-	-	-	-	-	-	-	-	11	13	82	3.10 H
-	-	-	-	-	-	-	-	-	-	-	464	477	1.373	3.10 I
8	90	-	-	-	-	-	-	-	-	-	2	2	2	3.11
-	-	-	-	-	-	-	-	-	-	-	391	436	3.693	3.12
-	-	-	-	-	-	-	-	-	-	-	16	21	170	3.13
-	-	-	-	-	-	-	-	-	-	-	8	11	96	3.13 A
-	-	-	-	-	-	-	-	-	-	-	2	3	13	3.13 B
-	-	-	-	-	-	-	-	-	-	-	1	1	31	3.13 C
-	-	-	-	-	-	-	-	-	-	-	4	4	18	3.13 D
-	-	-	-	-	-	-	-	-	-	-	1	2	12	3.13 E
-	-	-	-	-	-	-	-	-	-	-	14	17	31	3.14
-	-	-	-	-	-	-	-	-	-	-	-	-	-	3.15
-	-	-	-	-	-	-	-	-	-	-	8	8	94	3.16
-	-	-	-	-	-	-	-	-	-	-	27	28	92	3.17
-	-	-	-	-	-	-	-	-	-	-	29	29	44	3.18
-	-	-	-	-	-	-	-	-	-	-	1	1	11	3.19
-	-	-	-	-	-	-	-	-	-	-	13	15	37	3.20
16	115	4	20	219	2	12	146	-	-	-	607	689	3.887	4
16	115	3	15	166	2	12	146	-	-	-	517	590	3.407	4.01
-	-	1	5	53	-	-	-	-	-	-	90	99	480	4.02
-	-	-	-	-	-	-	-	-	-	-	5	7	19	5
-	-	-	-	-	-	-	-	-	-	-	-	-	-	5.01
-	-	-	-	-	-	-	-	-	-	-	-	-	-	5.02
-	-	-	-	-	-	-	-	-	-	-	5	7	19	5.03

Segue Tav. 4 - Imprese per numero di unità locali e per

N. classificazione	RAMI, CLASSI E SOTTOCLASSI DI ATTIVITÀ ECONOMICA	IMPRESSE CON									
		1			2			3			Imprese
		Imprese	Unità locali	Addetti	Imprese	Unità locali	Addetti	Imprese	Unità locali	Addetti	
6	Commercio	5.959	5.959	9.917	145	290	588	15	45	132	9
6.01	Commercio all'ingrosso	334	334	818	12	24	87	1	3	5	1
6.01 A	Materie prime agricole e tessili e sempr. di origine vegetale e animale	13	13	28	-	-	-	-	-	-	1
6.01 B	Prodotti alimentari e bevande	141	141	331	1	2	3	1	3	5	-
6.01 C	Combustibili, minerali, metalli e prodotti chimici	17	17	61	-	-	-	-	-	-	-
6.01 D	Legname, materiali da costruzione e articoli di installazione	128	128	290	3	6	19	-	-	-	-
6.01 E	Macchine, materiali (per l'industria, commercio, ecc.) e veicoli	7	7	27	3	6	14	-	-	-	-
6.01 F	Mobili di qualsiasi tipo, elettrodomestici e articoli per la casa	5	5	15	1	2	4	-	-	-	-
6.01 G	Tessuti, articoli abbigl. e arredam.; calzature ed articoli in cuoio	9	9	34	2	4	23	-	-	-	-
6.01 H	Prodotti farmaceutici, articoli sanitari e profumeria	1	1	1	1	2	21	-	-	-	-
6.01 I	Apparecchi ottici, fotografici e altri prodotti non alimentari, n.a.c.	2	2	4	1	2	3	-	-	-	-
6.01 L	Materiali vari da recupero	11	11	27	-	-	-	-	-	-	-
6.02	Commercio al minuto	3.677	3.677	5.896	112	224	423	12	36	118	8
6.02 A	Generi alimentari, bevande e tabacchi	2.077	2.077	3.209	50	100	122	2	6	4	2
6.02 B	Tessuti e articoli di abbigliamento	521	521	860	15	30	87	2	6	8	-
6.02 C	Articoli di arredam., mobili, apparecchi e materiali per la casa	381	381	631	21	42	74	3	9	38	4
6.02 D	Autoveicoli, motov. e natanti - Distributori di carburanti e lubrificanti	143	143	325	13	26	97	1	3	41	2
6.02 E	Prod. farmaceutici, apparecchi sanitari, vernici, cosmetici, detersivi	103	103	210	1	2	1	1	3	4	-
6.02 F	Mobili, macchine e forniture per ufficio; librerie, giornali e riviste	120	120	181	3	6	15	1	3	9	-
6.02 G	Articoli vari - Grandi magazzini	332	332	480	9	18	27	2	6	14	-
6.03	Commercio ambulante	572	572	816	-	-	-	-	-	-	-
6.04	Intermediari comm., impr. immob., ag. mediaz., mag. depos. e frigorif.	185	185	236	1	2	3	-	-	-	-
6.05	Noleggio di beni mobili	6	6	13	-	-	-	-	-	-	-
6.06	Alberghi e pubblici esercizi	1.185	1.185	2.138	20	40	75	2	6	9	-
7	Trasporti e comunicazioni	687	687	1.394	11	22	53	2	6	146	-
7.01	Trasporti terrestri	617	617	1.062	7	14	35	2	6	146	-
7.02	Trasporti marittimi, lacuali e fluviali	1	1	10	-	-	-	-	-	-	-
7.03	Trasporti aerei	-	-	-	-	-	-	-	-	-	-
7.04	Attività complementari ai trasporti	25	25	52	-	-	-	-	-	-	-
7.05	Servizi ausiliari dei trasporti	30	30	255	4	8	18	-	-	-	-
7.06	Comunicazioni	14	14	15	-	-	-	-	-	-	-
8	Credito, assicurazione, impr. finanziarie controllo, gest. esattoriali	80	80	153	4	8	25	-	-	-	-
8.01	Credito	-	-	-	-	-	-	-	-	-	-
8.01 A	Imprese bancarie	-	-	-	-	-	-	-	-	-	-
8.01 B	Istituti speciali di credito e istituzioni finanziarie	-	-	-	-	-	-	-	-	-	-
8.02	Assicurazione	75	75	147	4	8	25	-	-	-	-
8.03	Imprese finanziarie di controllo e gestioni esattoriali	5	5	6	-	-	-	-	-	-	-
9	Servizi	673	673	1.165	16	32	95	2	6	22	-
9.01	Servizi per l'igiene e la pulizia	552	552	888	11	22	67	-	-	-	-
9.02	Servizi dello spettacolo e ricreativi	81	81	184	3	6	19	1	3	18	-
9.03	Servizi sanitari	1	1	2	-	-	-	-	-	-	-
9.03 B	Servizi sanitari privati	1	1	2	-	-	-	-	-	-	-
9.04	Servizi per l'istruzione	17	17	44	1	2	3	1	3	4	-
9.05	Servizi legali, commerciali e tecnici	1	1	2	-	-	-	-	-	-	-
9.08	Servizi vari, non altrove classificati	21	21	45	1	2	6	-	-	-	-
	TOTALE	9.897	9.897	23.381	295	590	2.873	47	141	1.730	16

ramo, classe e sottoclasse di attività economica

UNITÀ LOCALI											TOTALE			N. classificazione
4		5			6-10			oltre 10			Imprese	Unità locali	Addetti	
Unità locali	Addetti	Imprese	Unità locali	Addetti	Imprese	Unità locali	Addetti	Imprese	Unità locali	Addetti				
36	98	2	10	19	1	7	11	-	-	-	6.131	6.347	10.765	6
4	8	1	5	14	-	-	-	-	-	-	349	370	932	6.01
4	8	-	-	-	-	-	-	-	-	-	14	17	36	6.01 A
-	-	-	-	-	-	-	-	-	-	-	143	146	339	6.01 B
-	-	-	-	-	-	-	-	-	-	-	17	17	61	6.01 C
-	-	1	5	14	-	-	-	-	-	-	132	139	323	6.01 D
-	-	-	-	-	-	-	-	-	-	-	10	13	41	6.01 E
-	-	-	-	-	-	-	-	-	-	-	6	7	19	6.01 F
-	-	-	-	-	-	-	-	-	-	-	11	13	57	6.01 G
-	-	-	-	-	-	-	-	-	-	-	2	3	22	6.01 H
-	-	-	-	-	-	-	-	-	-	-	3	4	7	6.01 I
-	-	-	-	-	-	-	-	-	-	-	11	11	27	6.01 L
32	90	1	5	5	1	7	11	-	-	-	3.811	3.981	6.543	6.02
8	14	1	5	5	1	7	11	-	-	-	2.133	2.203	3.365	6.02 A
-	-	-	-	-	-	-	-	-	-	-	538	557	955	6.02 B
16	48	-	-	-	-	-	-	-	-	-	409	448	791	6.02 C
8	28	-	-	-	-	-	-	-	-	-	159	180	491	6.02 D
-	-	-	-	-	-	-	-	-	-	-	105	108	215	6.02 E
-	-	-	-	-	-	-	-	-	-	-	124	129	205	6.02 F
-	-	-	-	-	-	-	-	-	-	-	343	356	521	6.02 G
-	-	-	-	-	-	-	-	-	-	-	572	572	816	6.03
-	-	-	-	-	-	-	-	-	-	-	186	187	239	6.04
-	-	-	-	-	-	-	-	-	-	-	6	6	13	6.05
-	-	-	-	-	-	-	-	-	-	-	1.207	1.231	2.222	6.06
-	-	1	5	244	-	-	-	-	-	-	701	720	1.837	7
-	-	1	5	244	-	-	-	-	-	-	627	642	1.487	7.01
-	-	-	-	-	-	-	-	-	-	-	1	1	10	7.02
-	-	-	-	-	-	-	-	-	-	-	-	-	-	7.03
-	-	-	-	-	-	-	-	-	-	-	25	25	52	7.04
-	-	-	-	-	-	-	-	-	-	-	34	38	273	7.05
-	-	-	-	-	-	-	-	-	-	-	14	14	15	7.06
-	-	-	-	-	-	-	-	1	12	101	85	100	279	8
-	-	-	-	-	-	-	-	1	12	101	1	12	101	8.01
-	-	-	-	-	-	-	-	1	12	101	1	12	101	8.01 A
-	-	-	-	-	-	-	-	-	-	-	-	-	-	8.01 B
-	-	-	-	-	-	-	-	-	-	-	79	83	172	8.02
-	-	-	-	-	-	-	-	-	-	-	5	5	6	8.03
-	-	-	-	-	1	8	261	-	-	-	692	719	1.543	9
-	-	-	-	-	1	8	261	-	-	-	564	582	1.216	9.01
-	-	-	-	-	-	-	-	-	-	-	85	90	221	9.02
-	-	-	-	-	-	-	-	-	-	-	1	1	2	9.03
-	-	-	-	-	-	-	-	-	-	-	1	1	2	9.03 B
-	-	-	-	-	-	-	-	-	-	-	19	22	51	9.04
-	-	-	-	-	-	-	-	-	-	-	1	1	2	9.05
-	-	-	-	-	-	-	-	-	-	-	22	23	51	9.08
64	338	8	40	525	5	34	879	1	12	101	10.269	10.778	29.827	

Segue Tav. 5 - Imprese per diffusione territoriale e per ramo, classe e sottoclasse di attività economica

N. classificazione	RAMI, CLASSI E SOTTOCLASSI DI ATTIVITÀ ECONOMICA	IMPRESE A DIFFUSIONE									TOTALE		
		comunale			provinciale			regionale e nazionale			Imprese	Unità locali	Addetti
		Imprese	Unità locali	Addetti	Imprese	Unità locali	Addetti	Imprese	Unità locali	Addetti			
6	Commercio	6.116	6.307	10.565	7	16	95	8	24	105	6.131	6.347	10.765
6.01	Commercio all'ingrosso	345	362	897	1	2	21	3	6	14	349	370	932
6.01 A	Materie prime agricole e tessili e semipr. di origine vegetale e animale	14	17	36	-	-	-	-	-	-	14	17	36
6.01 B	Prodotti alimentari e bevande	143	146	339	-	-	-	-	-	-	143	146	339
6.01 C	Combustibili, minerali, metalli e prodotti chimici	17	17	61	-	-	-	-	-	-	17	17	61
6.01 D	Legname, materiali da costruzione e articoli di installazione	131	137	316	-	-	-	1	2	7	132	139	323
6.01 E	Macchine, materiali (per l'industria, commercio, ecc.) e veicoli	10	13	41	-	-	-	-	-	-	10	13	41
6.01 F	Mobili di qualsiasi tipo, elettrodomestici e articoli per la casa	5	5	15	-	-	-	1	2	4	6	7	19
6.01 G	Tessuti, articoli abbigl. e arredam.; calzature ed articoli in cuoio	11	13	57	-	-	-	-	-	-	11	13	57
6.01 H	Prodotti farmaceutici, articoli sanitari e profumeria	1	1	1	1	2	21	-	-	-	2	3	22
6.01 I	Apparecchi ottici, fotografici e altri prodotti non alimentari, n.a.c.	2	2	4	-	-	-	1	2	3	3	4	7
6.01 L	Materiali vari da recupero	11	11	27	-	-	-	-	-	-	11	11	27
6.02	Commercio al minuto	3.801	3.951	6.381	5	12	71	5	18	91	3.811	3.981	6.543
6.02 A	Generi alimentari, bevande e tabacchi	2.133	2.203	3.365	-	-	-	-	-	-	2.133	2.203	3.365
6.02 B	Tessuti e articoli di abbigliamento	538	557	955	-	-	-	-	-	-	538	557	955
6.02 C	Articoli di arredam., mobili, apparecchi e materiali per la casa	404	432	715	1	2	2	4	14	74	409	448	791
6.02 D	Autoveicoli, motov. e natanti - Distributori di carburanti e lubrificanti	155	168	413	3	8	61	1	4	17	159	180	491
6.02 E	Prod. farmaceutici, apparecchi sanitari, vernici, cosmetici, detersivi	105	108	215	-	-	-	-	-	-	105	108	215
6.02 F	Mobili, macchine e forniture per ufficio; librerie, giornali e riviste	124	129	205	-	-	-	-	-	-	124	129	205
6.02 G	Articoli vari - Grandi magazzini	342	354	513	1	2	8	-	-	-	343	356	521
6.03	Commercio ambulante	572	572	816	-	-	-	-	-	-	572	572	816
6.04	Intermediari comm., impr. immob., ag. mediaz., mag. depos. e frigorif.	185	185	236	1	2	3	-	-	-	186	187	239
6.05	Noleggio di beni mobili	6	6	13	-	-	-	-	-	-	6	6	13
6.06	Alberghi e pubblici esercizi	1.207	1.231	2.222	-	-	-	-	-	-	1.207	1.231	2.222
7	Trasporti e comunicazioni	698	713	1.796	1	2	6	2	5	35	701	720	1.837
7.01	Trasporti terrestri	625	637	1.452	-	-	-	2	5	35	627	642	1.487
7.02	Trasporti marittimi, lacuali e fluviali	1	1	10	-	-	-	-	-	-	1	1	10
7.03	Trasporti aerei	-	-	-	-	-	-	-	-	-	-	-	-
7.04	Attività complementari ai trasporti	25	25	52	-	-	-	-	-	-	25	25	52
7.05	Servizi ausiliari dei trasporti	33	36	267	1	2	6	-	-	-	34	38	273
7.06	Comunicazioni	14	14	15	-	-	-	-	-	-	14	14	15
8	Credito, assicurazione, impr. finanziarie controllo, gest. esattoriali	80	80	153	4	18	121	1	2	5	85	100	279
8.01	Credito	-	-	-	1	12	101	-	-	-	1	12	101
8.01 A	Imprese bancarie	-	-	-	1	12	101	-	-	-	1	12	101
8.01 B	Istituti speciali di credito e istituzioni finanziarie	-	-	-	-	-	-	-	-	-	-	-	-
8.02	Assicurazione	75	75	147	3	6	20	1	2	5	79	83	172
8.03	Imprese finanziarie di controllo e gestioni esattoriali	5	5	6	-	-	-	-	-	-	5	5	6
9	Servizi	688	710	1.525	4	9	18	-	-	-	692	719	1.543
9.01	Servizi per l'igiene e la pulizia	564	582	1.216	-	-	-	-	-	-	564	582	1.216
9.02	Servizi dello spettacolo e ricreativi	84	88	216	1	2	5	-	-	-	85	90	221
9.03	Servizi sanitari	1	1	2	-	-	-	-	-	-	1	1	2
9.03 B	Servizi sanitari privati	1	1	2	-	-	-	-	-	-	1	1	2
9.04	Servizi per l'istruzione	17	17	44	2	5	7	-	-	-	19	22	51
9.05	Servizi legali, commerciali e tecnici	1	1	2	-	-	-	-	-	-	1	1	2
9.08	Servizi vari, non altrove classificati	21	21	45	1	2	6	-	-	-	22	23	51
	TOTALE	10.206	10.595	27.482	23	65	923	40	118	1.422	10.269	10.778	29.827

Tav. 6 - Unità locali per tipo e per ramo, classe e sottoclasse di attività economica

N. classificazione	RAMI, CLASSI E SOTTOCLASSI DI ATTIVITÀ ECONOMICA	UNITÀ LOCALI OPERATIVE				UNITÀ LOCALI AMMINISTRATIVE		TOTALE			
		Totale		Produttive		Unità locali	Addetti	Unità locali in totale		di cui artigiane	
		Unità locali	Addetti	Unità locali	Addetti			Unità locali	Addetti	Unità locali	Addetti
1	Agricoltura, foreste, caccia e pesca	68	147	68	147	1	1	69	148	55	95
1.03	Foreste	22	69	22	69	1	1	23	70	17	45
1.05	Pesca	4	9	4	9	-	-	4	9	3	6
1.05 A	Pesca e allev. in acque dolci	2	4	2	4	-	-	2	4	1	1
1.05 B	Pesca e allev. acque marine e lagunari	2	5	2	5	-	-	2	5	2	5
1.06	Attiv. connesse con l'agricoltura	42	69	42	69	-	-	42	69	35	44
1.06 A	Att. trasf. annesse aziende agricole che lavorano prodotti propri	-	-	-	-	-	-	-	-	-	-
1.06 B	Att. trasf., conservazione, raccolta e vend. prod. agric., in forma associata	2	19	2	19	-	-	2	19	-	-
1.06 C	Esercizio macchine agricole	40	50	40	50	-	-	40	50	35	44
1.06 D	Altre associazioni operanti nell'agric.	-	-	-	-	-	-	-	-	-	-
2	Industrie estrattive	128	1.524	128	1.524	22	56	150	1.580	50	211
2.01	Estraz. minerali metalliferi	-	-	-	-	-	-	-	-	-	-
2.02	Estraz. minerali non metalliferi	128	1.524	128	1.524	22	56	150	1.580	50	211
2.02 A	Estr. comb. solidi, liquidi e gassosi	-	-	-	-	-	-	-	-	-	-
2.02 B	Estr. altri min. non metalliferi	1	13	1	13	-	-	1	13	-	-
2.02 C	Estr. materiali di cava	127	1.511	127	1.511	22	56	149	1.567	50	211
3	Industrie manifatturiere	1.982	16.780	1.980	16.778	30	197	2.012	16.977	1.631	4.295
3.01	Industrie alimentari e affini	204	636	204	636	-	-	204	636	166	382
3.01 A	Ind. molitoria e pastificazione	141	350	141	350	-	-	141	350	129	281
3.01 B	Industria dolciaria	15	93	15	93	-	-	15	93	13	36
3.01 C	Industria conserviera	18	93	18	93	-	-	18	93	7	25
3.01 D	Industria casearia	-	-	-	-	-	-	-	-	-	-
3.01 E	Ind. grassi vegetali e animali	21	38	21	38	-	-	21	38	12	22
3.01 F	Industrie alimentari varie	1	3	1	3	-	-	1	3	-	-
3.01 G	Ind. bevande alcoliche e distill. alcool	1	9	1	9	-	-	1	9	-	-
3.01 H	Ind. idromin. e bevande analcoliche	7	50	7	50	-	-	7	50	5	18
3.02	Industria del tabacco	-	-	-	-	-	-	-	-	-	-
3.03	Industrie tessili	66	581	66	581	-	-	66	581	60	120
3.03 A	Industria laniera	-	-	-	-	-	-	-	-	-	-
3.03 B	Industria cotoniera	1	2	1	2	-	-	1	2	1	2
3.03 C	Industria della seta	-	-	-	-	-	-	-	-	-	-
3.03 D	Ind. canapa, lino, iuta e simili	1	400	1	400	-	-	1	400	-	-
3.03 E	Lavor. fibre chimiche	-	-	-	-	-	-	-	-	-	-
3.03 F	Industria maglie e calze	57	172	57	172	-	-	57	172	52	111
3.03 G	Altre industrie tessili	7	7	7	7	-	-	7	7	7	7
3.04	Ind. vestiario, abbigl., arredamento	202	967	202	967	1	51	203	1.018	191	292
3.05	Industrie delle calzature	79	186	79	186	-	-	79	186	77	114
3.06	Ind. delle pelli e del cuoio	5	22	5	22	-	-	5	22	5	22
3.07	Industrie del legno	218	618	218	618	-	-	218	618	203	486
3.07 A	Ind. legno, sughero e affini	216	590	216	590	-	-	216	590	202	479
3.07 B	Ind. veic. e carpent. navale legno	2	28	2	28	-	-	2	28	1	7
3.08	Ind. mobilio e arredamento in legno	57	148	57	148	-	-	57	148	52	88
3.09	Industrie metallurgiche	6	1.894	6	1.894	-	-	6	1.894	3	18
3.10	Industrie meccaniche	588	4.722	586	4.720	9	63	597	4.785	512	1.449
3.10 A	Fonderie di 2 ^a fusione	2	7	2	7	-	-	2	7	1	3
3.10 B	Carpent. metall., arredi, app. termici	50	2.086	50	2.086	4	55	54	2.141	28	176
3.10 C	Macch. motr., app. imp. sol. e trasf.	2	738	2	738	-	-	2	738	1	12
3.10 D	Macchine utensili	6	73	6	73	-	-	6	73	1	6
3.10 E	Macch. operatrici per agric. e ind.	9	214	9	214	-	-	9	214	2	7
3.10 F	Minut. metall., stoviglie, armi, ecc.	9	102	9	102	3	5	12	107	3	21
3.10 G	Meccanica di precisione e affini	18	32	18	32	-	-	18	32	17	28
3.10 H	App. elettr. e di telecomunicazioni	11	80	11	80	1	1	12	81	9	46
3.10 I	Officine meccaniche	481	1.390	479	1.388	1	2	482	1.392	450	1.150
3.11	Costruzione mezzi di trasporto	4	502	4	502	-	-	4	502	2	2
3.12	Lavor. minerali non metalliferi	431	4.384	431	4.384	20	83	451	4.467	266	1.061
3.13	Ind. chim. e deriv. petrolio e carb.	26	1.811	26	1.811	-	-	26	1.811	7	19
3.13 A	Ind. prodotti chimici di base	13	1.286	13	1.286	-	-	13	1.286	3	4
3.13 B	Ind. prod. chimici per ind. e agric.	6	221	6	221	-	-	6	221	1	1
3.13 C	Ind. prodotti farmaceutici	1	31	1	31	-	-	1	31	-	-
3.13 D	Ind. prod. chimici per cons. non ind.	4	18	4	18	-	-	4	18	3	14
3.13 E	Ind. derivati petrolio e carbone	2	255	2	255	-	-	2	255	-	-
3.14	Industrie della gomma	15	28	15	28	-	-	15	28	12	20
3.15	Prod. cellul. per tess. e fibre chim.	-	-	-	-	-	-	-	-	-	-
3.16	Ind. della carta e cartotecnica	8	94	8	94	-	-	8	94	4	41
3.17	Ind. poligrafiche ed editoriali	27	90	27	90	-	-	27	90	27	90
3.18	Ind. foto-fono-cinematografiche	29	44	29	44	-	-	29	44	29	44
3.19	Ind. prodotti materie plastiche	2	13	2	13	-	-	2	13	1	11
3.20	Ind. manifatturiere varie	15	40	15	40	-	-	15	40	14	36
4	Costruzioni e install. di impianti	686	5.859	686	5.859	32	73	718	5.932	492	1.537
4.01	Ind. delle costruzioni	591	5.411	591	5.411	30	63	621	5.474	406	1.250
4.02	Ind. installazione di impianti	95	448	95	448	2	10	97	458	86	287
5	Energ. elettrica, vapore, gas e acqua	40	549	40	549	-	-	40	549	-	-
5.01	Prod. e distr. energia elettr., vapore	24	374	24	374	-	-	24	374	-	-
5.02	Produzione e distribuzione di gas	5	95	5	95	-	-	5	95	-	-
5.03	Raccolta e distrib. di acqua	11	80	11	80	-	-	11	80	-	-

Segue Tav. 6 - Unità locali per tipo e per ramo, classe e sottoclasse di attività economica

N. classificazione	RAMI, CLASSI E SOTTOCLASSI DI ATTIVITÀ ECONOMICA	UNITÀ LOCALI OPERATIVE				UNITÀ LOCALI AMMINISTRATIVE		TOTALE			
		Totale		Produttive		Unità locali	Addetti	Unità locali in totale		di cui artigiane	
		Unità locali	Addetti	Unità locali	Addetti			Unità locali	Addetti	Unità locali	Addetti
6	Commercio	6.382	11.002	6.368	10.993	4	16	6.386	11.018	-	-
6.01	Commercio all'ingrosso	373	997	373	997	1	2	374	999	-	-
6.01 A	Materie prime agricole e tessili e semipr. di origine vegetale e animale	14	35	14	35	-	-	14	35	-	-
6.01 B	Prodotti alimentari e bevande	152	389	152	389	-	-	152	389	-	-
6.01 C	Combustibili, minerali, metalli e prodotti chimici	19	76	19	76	-	-	19	76	-	-
6.01 D	Legname, materiali da costruzione e articoli di installazione	139	329	139	329	1	2	140	331	-	-
6.01 E	Macchine, materiali (per l'industria, commercio, ecc.) e veicoli	13	41	13	41	-	-	13	41	-	-
6.01 F	Mobili di qualsiasi tipo, elettrodomestici e articoli per la casa	6	17	6	17	-	-	6	17	-	-
6.01 G	Tessuti, articoli abbigl. e arredam.; calzature ed articoli in cuoio	12	53	12	53	-	-	12	53	-	-
6.01 H	Prodotti farmaceutici, articoli sanitari e profumeria	3	22	3	22	-	-	3	22	-	-
6.01 I	Apparecchi ottici, fotografici e altri prodotti non alimentari, n.a.c.	4	8	4	8	-	-	4	8	-	-
6.01 L	Materiali vari da recupero	11	27	11	27	-	-	11	27	-	-
6.02	Commercio al minuto	3.954	6.687	3.954	6.687	3	14	3.957	6.701	-	-
6.02 A	Generi alimentari, bevande e tabacchi	2.177	3.353	2.177	3.353	1	2	2.178	3.355	-	-
6.02 B	Tessuti e articoli di abbigliamento	559	969	559	969	-	-	559	969	-	-
6.02 C	Articoli di arredam., mobili, apparecchi e materiali per la casa	440	782	440	782	1	10	441	792	-	-
6.02 D	Autoveicoli, motov. e natanti - Distributori di carburanti e lubrificanti	184	487	184	487	-	-	184	487	-	-
6.02 E	Prod. farmaceutici, apparecchi sanitari, vernici, cosmetici, detersivi	108	215	108	215	1	2	109	217	-	-
6.02 F	Mobili, macchine e forniture per ufficio; librerie, giornali e riviste	129	203	129	203	-	-	129	203	-	-
6.02 G	Articoli vari - Grandi magazzini	357	678	357	678	-	-	357	678	-	-
6.03	Commercio ambulante	572	816	572	816	-	-	572	816	-	-
6.04	Intermediari comm., impr. immob., ag. mediaz., mag. depos. e frigorif.	236	256	222	247	-	-	236	256	-	-
6.05	Noleggio di beni mobili	6	13	6	13	-	-	6	13	-	-
6.06	Alberghi e pubblici esercizi	1.241	2.233	1.241	2.233	-	-	1.241	2.233	-	-
7	Trasporti e comunicazioni	831	2.866	831	2.866	5	82	836	2.948	625	856
7.01	Trasporti terrestri	655	1.881	655	1.881	4	28	659	1.909	600	811
7.02	Trasporti marittimi, lacuali e fluviali	1	10	1	10	-	-	1	10	-	-
7.03	Trasporti aerei	-	-	-	-	-	-	-	-	-	-
7.04	Attività complementari ai trasporti	28	55	28	55	-	-	28	55	20	38
7.05	Servizi ausiliari dei trasporti	54	300	54	300	-	-	54	300	5	7
7.06	Comunicazioni	93	620	93	620	1	54	94	674	-	-
8	Credito, assicurazione, impr. finanziarie controllo, gest. esattoriali	170	713	170	713	1	43	171	756	-	-
8.01	Credito	40	353	40	353	1	43	41	396	-	-
8.01 A	Imprese bancarie	40	353	40	353	1	43	41	396	-	-
8.01 B	Istituti speciali di credito e istituzioni finanziarie	-	-	-	-	-	-	-	-	-	-
8.02	Assicurazione	87	181	87	181	-	-	87	181	-	-
8.03	Imprese finanziarie di controllo e gestioni esattoriali	43	179	43	179	-	-	43	179	-	-
9	Servizi	745	1.600	745	1.600	-	-	745	1.600	565	891
9.01	Servizi per l'igiene e la pulizia	588	1.229	588	1.229	-	-	588	1.229	565	891
9.02	Servizi dello spettacolo e ricreativi	95	241	95	241	-	-	95	241	-	-
9.03	Servizi sanitari	1	2	1	2	-	-	1	2	-	-
9.03 B	Servizi sanitari privati	1	2	1	2	-	-	1	2	-	-
9.04	Servizi per l'istruzione	23	52	23	52	-	-	23	52	-	-
9.05	Servizi legali, commerciali e tecnici	1	2	1	2	-	-	1	2	-	-
9.08	Servizi vari, non altrove classificati	37	74	37	74	-	-	37	74	-	-
	TOTALE	11.032	41.040	11.016	41.029	95	468	11.127	41.508	3.418	7.885

Tav. 7 - Unità locali per numero di addetti e per ramo,

N. classificazione	RAMI, CLASSI, SOTTOCLASSI E CATEGORIE DI ATTIVITÀ ECONOMICA	UNITÀ LOCALI											
		1		2		3-5		6-9		10-19		20-49	
		Unità locali	Unità locali	Unità locali	Addetti	Unità locali	Addetti	Unità locali	Addetti	Unità locali	Addetti		
1	Agric., foreste, caccia e pesca.	39	16	11	42	1	8	2	27	-	-		
1.03	Foreste.	7	7	7	28	1	8	1	13	-	-		
1.03.02	Aziende utilizzazione del bosco	7	7	7	28	1	8	1	13	-	-		
1.05	Pesca.	1	1	2	6	-	-	-	-	-	-		
1.05 A	Pesca e allev. in acque dolci	1	-	1	3	-	-	-	-	-	-		
1.05.01	Pesca.	-	-	-	-	-	-	-	-	-	-		
1.05.02	Allevamenti.	1	-	1	3	-	-	-	-	-	-		
1.05 B	Pesca e allev. acque marine e lag.	-	1	1	3	-	-	-	-	-	-		
1.05.03	Pesca.	-	1	1	3	-	-	-	-	-	-		
1.05.04	Allev. pesci e molluschi bivalvi	-	-	-	-	-	-	-	-	-	-		
1.06	Attiv. connesse con l'agricoltura	31	8	2	8	-	-	1	14	-	-		
1.06 A	Att. trasf. annesse aziende agric. che lavorano prodotti propri	-	-	-	-	-	-	-	-	-	-		
1.06.01	Conserv. e trasf. frutta e ortaggi	-	-	-	-	-	-	-	-	-	-		
1.06.02	Trasformazione del latte	-	-	-	-	-	-	-	-	-	-		
1.06.03	Prod. olio oliva per spremitura	-	-	-	-	-	-	-	-	-	-		
1.06.04	Prod. vini e mosti concentrati	-	-	-	-	-	-	-	-	-	-		
1.06.05	Altre att. trasf. ann. ad az. agr.	-	-	-	-	-	-	-	-	-	-		
1.06 B	Att. trasf., conserv., raccolta e vend. prod. agr., in forma assoc.	-	-	1	5	-	-	1	14	-	-		
1.06.06	Conserv. e trasf. frutta e ortaggi	-	-	-	-	-	-	-	-	-	-		
1.06.07	Trasformazione del latte	-	-	1	5	-	-	1	14	-	-		
1.06.08	Prod. olio oliva per spremitura	-	-	-	-	-	-	-	-	-	-		
1.06.09	Prod. vini e mosti concentrati	-	-	-	-	-	-	-	-	-	-		
1.06.10	Altre att. trasf. in forma assoc.	-	-	-	-	-	-	-	-	-	-		
1.06.11	Raccolta e vend. prod. agric.	-	-	-	-	-	-	-	-	-	-		
1.06 C	Esercizio macchine agricole	31	8	1	3	-	-	-	-	-	-		
1.06.12	Macch. agricole conto terzi	31	8	1	3	-	-	-	-	-	-		
1.06.13	Macch. agr. di consorzi e cooper.	-	-	-	-	-	-	-	-	-	-		
1.06 D	Altre assoc. operanti nell'agric.	-	-	-	-	-	-	-	-	-	-		
1.06.14	Prod. e distrib. mezzi tecnici per l'agricoltura.	-	-	-	-	-	-	-	-	-	-		
2	Industrie estrattive	14	20	35	140	31	221	29	394	15	399		
2.01	Estraz. minerali metalliferi	-	-	-	-	-	-	-	-	-	-		
2.01.01	Estr. e ricerche min. ferrosi	-	-	-	-	-	-	-	-	-	-		
2.01.02	Estr. e ricerche min. metalliferi	-	-	-	-	-	-	-	-	-	-		
2.02	Estraz. minerali non metalliferi	14	20	35	140	31	221	29	394	15	399		
2.02 A	Estr. comb. solidi, liquidi e gass.	-	-	-	-	-	-	-	-	-	-		
2.02.01	Estr. e ricerche carboni fossili	-	-	-	-	-	-	-	-	-	-		
2.02.02	Estr. e ricerche lignite	-	-	-	-	-	-	-	-	-	-		
2.02.03	Estr. idrocarburi liquidi.	-	-	-	-	-	-	-	-	-	-		
2.02.04	Estr. idrocarburi gassosi.	-	-	-	-	-	-	-	-	-	-		
2.02.05	Ric. idrocarb. liquidi e gassosi	-	-	-	-	-	-	-	-	-	-		
2.02 B	Estr. altri min. non metalliferi	-	-	-	-	-	-	1	13	-	-		
2.02.06	Prod. sale marino e di evaporaz.	-	-	-	-	-	-	-	-	-	-		
2.02.07	Estr. e ricerche salgemma	-	-	-	-	-	-	-	-	-	-		
2.02.08	Estr. e ricerche sali di potassio e minerali fosfatici	-	-	-	-	-	-	-	-	-	-		
2.02.09	Estr. zolfo	-	-	-	-	-	-	-	-	-	-		
2.02.10	Estr. pirite	-	-	-	-	-	-	-	-	-	-		
2.02.11	Estr. dolomite	-	-	-	-	-	-	1	13	-	-		
2.02.12	Estr. e ricerche min. non metall. per edilizia e ind. ceramiche	-	-	-	-	-	-	-	-	-	-		
2.02.13	Estr. e ricerche min. non metall. per industrie varie	-	-	-	-	-	-	-	-	-	-		
2.02 C	Estr. materiali di cava	14	20	35	140	31	221	28	381	15	399		
2.02.14	Estr. marmo e pietre affini	12	20	34	136	30	215	27	369	14	372		
2.02.15	Estr. sabbia, ghiaia e pietrisco	2	-	1	4	1	6	1	12	-	-		
2.02.16	Estr. argilla, cem. artif. e gesso	-	-	-	-	-	-	-	-	-	-		
2.02.17	Estr. pozzolana e lapillo pomiceo.	-	-	-	-	-	-	-	-	-	-		
2.02.18	Estr. e ricerche altri materiali da costr. e terre refrattarie.	-	-	-	-	-	-	-	-	1	27		
3	Industrie manifatturiere.	823	358	376	1.427	201	1.446	144	1.889	73	2.136		
3.01	Industrie alimentari e affini	76	64	47	176	7	56	6	81	4	119		
3.01 A	Ind. molitoria e pastificazione	54	50	32	122	2	15	2	21	1	38		
3.01.01	Pilatura e altre lavor. cereali	-	-	-	-	-	-	-	-	-	-		
3.01.02	Molitura di cereali	39	11	1	5	1	8	-	-	-	-		
3.01.03	Prod. di pane.	10	31	30	114	1	7	2	21	-	-		
3.01.04	Prod. di pasta	5	8	1	3	-	-	-	-	1	38		
3.01 B	Industria dolciaria	4	5	3	11	-	-	1	11	2	57		
3.01.05	Prod. biscotti e pasticceria.	-	4	2	8	-	-	-	-	2	57		
3.01.06	Prod. cioccolato e caramelle	1	-	-	-	-	-	-	-	-	-		
3.01.07	Prod. gelati.	3	1	1	3	-	-	1	11	-	-		
3.01 C	Industria conserviera	7	2	4	16	3	25	1	17	1	24		
3.01.08	Macell., lavor. e conserv. carni	6	1	2	9	3	25	1	17	1	24		

classe, sottoclasse e categoria di attività economica

CON ADDETTI												UNITÀ LOCALI SENZA ADDETTI	TOTALE		N. classi- fica- zione
50-99		100-199		200-499		500-999		1000 e oltre		Totale			Unità locali	Addetti	
Unità locali	Addetti	Unità locali	Addetti	Unità locali	Addetti	Unità locali	Addetti	Unità locali	Addetti	Unità locali	Addetti				
-	-	-	-	-	-	-	-	-	-	69	148	-	69	148	1
-	-	-	-	-	-	-	-	-	-	23	70	-	23	70	1.03
-	-	-	-	-	-	-	-	-	-	23	70	-	23	70	1.03.02
-	-	-	-	-	-	-	-	-	-	4	9	-	4	9	1.05
-	-	-	-	-	-	-	-	-	-	2	4	-	2	4	1.05 A
-	-	-	-	-	-	-	-	-	-	-	-	-	-	-	1.05.01
-	-	-	-	-	-	-	-	-	-	2	4	-	2	4	1.05.02
-	-	-	-	-	-	-	-	-	-	2	5	-	2	5	1.05 B
-	-	-	-	-	-	-	-	-	-	2	5	-	2	5	1.05.03
-	-	-	-	-	-	-	-	-	-	-	-	-	-	-	1.05.04
-	-	-	-	-	-	-	-	-	-	42	69	-	42	69	1.06
-	-	-	-	-	-	-	-	-	-	-	-	-	-	-	1.06 A
-	-	-	-	-	-	-	-	-	-	-	-	-	-	-	1.06.01
-	-	-	-	-	-	-	-	-	-	-	-	-	-	-	1.06.02
-	-	-	-	-	-	-	-	-	-	-	-	-	-	-	1.06.03
-	-	-	-	-	-	-	-	-	-	-	-	-	-	-	1.06.04
-	-	-	-	-	-	-	-	-	-	-	-	-	-	-	1.06.05
-	-	-	-	-	-	-	-	-	-	2	19	-	2	19	1.06 B
-	-	-	-	-	-	-	-	-	-	-	-	-	-	-	1.06.06
-	-	-	-	-	-	-	-	-	-	2	19	-	2	19	1.06.07
-	-	-	-	-	-	-	-	-	-	-	-	-	-	-	1.06.08
-	-	-	-	-	-	-	-	-	-	-	-	-	-	-	1.06.09
-	-	-	-	-	-	-	-	-	-	-	-	-	-	-	1.06.10
-	-	-	-	-	-	-	-	-	-	-	-	-	-	-	1.06.11
-	-	-	-	-	-	-	-	-	-	40	50	-	40	50	1.06 C
-	-	-	-	-	-	-	-	-	-	40	50	-	40	50	1.06.12
-	-	-	-	-	-	-	-	-	-	-	-	-	-	-	1.06.13
-	-	-	-	-	-	-	-	-	-	-	-	-	-	-	1.06 D
-	-	-	-	-	-	-	-	-	-	-	-	-	-	-	1.06.14
5	372	-	-	-	-	-	-	-	-	149	1.580	1	150	1.580	2
-	-	-	-	-	-	-	-	-	-	-	-	-	-	-	2.01
-	-	-	-	-	-	-	-	-	-	-	-	-	-	-	2.01.01
-	-	-	-	-	-	-	-	-	-	-	-	-	-	-	2.01.02
5	372	-	-	-	-	-	-	-	-	149	1.580	1	150	1.580	2.02
-	-	-	-	-	-	-	-	-	-	-	-	-	-	-	2.02 A
-	-	-	-	-	-	-	-	-	-	-	-	-	-	-	2.02.01
-	-	-	-	-	-	-	-	-	-	-	-	-	-	-	2.02.02
-	-	-	-	-	-	-	-	-	-	-	-	-	-	-	2.02.03
-	-	-	-	-	-	-	-	-	-	-	-	-	-	-	2.02.04
-	-	-	-	-	-	-	-	-	-	-	-	-	-	-	2.02.05
-	-	-	-	-	-	-	-	-	-	1	13	-	1	13	2.02 B
-	-	-	-	-	-	-	-	-	-	-	-	-	-	-	2.02.06
-	-	-	-	-	-	-	-	-	-	-	-	-	-	-	2.02.07
-	-	-	-	-	-	-	-	-	-	-	-	-	-	-	2.02.08
-	-	-	-	-	-	-	-	-	-	-	-	-	-	-	2.02.09
-	-	-	-	-	-	-	-	-	-	-	-	-	-	-	2.02.10
-	-	-	-	-	-	-	-	-	-	1	13	-	1	13	2.02.11
-	-	-	-	-	-	-	-	-	-	-	-	-	-	-	2.02.12
-	-	-	-	-	-	-	-	-	-	-	-	-	-	-	2.02.13
5	372	-	-	-	-	-	-	-	-	148	1.567	1	149	1.567	2.02 C
5	372	-	-	-	-	-	-	-	-	142	1.516	1	143	1.516	2.02.14
-	-	-	-	-	-	-	-	-	-	5	24	-	5	24	2.02.15
-	-	-	-	-	-	-	-	-	-	-	-	-	-	-	2.02.16
-	-	-	-	-	-	-	-	-	-	-	-	-	-	-	2.02.17
-	-	-	-	-	-	-	-	-	-	1	27	-	1	27	2.02.18
20	1.371	5	691	7	2.295	4	2.564	1	1.619	2.012	16.977	-	2.012	16.977	3
-	-	-	-	-	-	-	-	-	-	204	636	-	204	636	3.01
-	-	-	-	-	-	-	-	-	-	141	350	-	141	350	3.01 A
-	-	-	-	-	-	-	-	-	-	-	-	-	-	-	3.01.01
-	-	-	-	-	-	-	-	-	-	52	74	-	52	74	3.01.02
-	-	-	-	-	-	-	-	-	-	74	214	-	74	214	3.01.03
-	-	-	-	-	-	-	-	-	-	15	62	-	15	62	3.01.04
-	-	-	-	-	-	-	-	-	-	15	93	-	15	93	3.01 B
-	-	-	-	-	-	-	-	-	-	8	73	-	8	73	3.01.05
-	-	-	-	-	-	-	-	-	-	1	1	-	1	1	3.01.06
-	-	-	-	-	-	-	-	-	-	6	19	-	6	19	3.01.07
-	-	-	-	-	-	-	-	-	-	18	93	-	18	93	3.01 C
-	-	-	-	-	-	-	-	-	-	14	83	-	14	83	3.01.08

Segue Tav. 7 - Unità locali per numero di addetti e per ramo,

N. classificazione	RAMI, CLASSI, SOTTOCLASSI E CATEGORIE DI ATTIVITÀ ECONOMICA	UNITÀ LOCALI									
		1	2	3-5		6-9		10-19		20-49	
		Unità locali	Unità locali	Unità locali	Addetti	Unità locali	Addetti	Unità locali	Addetti	Unità locali	Addetti
3.01.09	Lavor. e conserv. prod. alim. pesca	-	-	-	-	-	-	-	-	-	-
3.01.10	Cons. e trasf. frutta e ortaggi	-	-	-	-	-	-	-	-	-	-
3.01.11	Estratti, dadi alim., torref. caffè	-	-	-	-	-	-	-	-	-	-
3.01 D	Industria casearia	1	1	2	7	-	-	-	-	-	-
3.01.12	Trattamento igienico del latte	-	-	-	-	-	-	-	-	-	-
3.01.13	Trasformazione del latte	-	-	-	-	-	-	-	-	-	-
3.01 E	Ind. grassi vegetali e animali	11	6	4	15	-	-	-	-	-	-
3.01.14	Prod. olio oliva per spremitura	11	6	4	15	-	-	-	-	-	-
3.01.15	Estr. olio con solv. da sanse ol.	-	-	-	-	-	-	-	-	-	-
3.01.16	Prod. e raffinaz. olio di semi	-	-	-	-	-	-	-	-	-	-
3.01.17	Idrogen. oli e grassi veg. e anim.	-	-	-	-	-	-	-	-	-	-
3.01 F	Industrie alimentari varie	-	-	1	3	-	-	-	-	-	-
3.01.18	Prod. e raffinaz. zucchero	-	-	-	-	-	-	-	-	-	-
3.01.19	Prod. prodotti amidacei	-	-	-	-	-	-	-	-	-	-
3.01.20	Prod. mangimi	-	-	-	-	-	-	-	-	-	-
3.01.21	Prod. prodotti alimentari n.a.c.	-	-	1	3	-	-	-	-	-	-
3.01 G	Ind. bevande alcol. e distill. alcool	-	-	-	-	1	9	-	-	-	-
3.01.22	Prod. vini e mosti concentrati	-	-	-	-	1	9	-	-	-	-
3.01.23	Alcool etil., acquaviti e liquori	-	-	-	-	-	-	-	-	-	-
3.01.24	Prod. birra, malto ed estr. malto	-	-	-	-	-	-	-	-	-	-
3.01.25	Sidro e bevande ferm. di frutta	-	-	-	-	-	-	-	-	-	-
3.01 H	Ind. idrom. e bevande analcoliche	-	1	3	9	1	7	2	32	-	-
3.01.26	Industria idrominerale	-	-	-	-	-	-	-	-	-	-
3.01.27	Bevande analcol., acque seltz.	-	1	3	9	1	7	2	32	-	-
3.02	Industria del tabacco	-	-	-	-	-	-	-	-	-	-
3.02.01	Stagion., manipol. foglie tabacco	-	-	-	-	-	-	-	-	-	-
3.02.02	Lavor. e confez. tabacchi	-	-	-	-	-	-	-	-	-	-
3.03	Industrie tessili	47	6	3	14	5	33	3	31	1	44
3.03 A	Industria laniera	-	-	-	-	-	-	-	-	-	-
3.03.01	Lavatura e pettinatura lana	-	-	-	-	-	-	-	-	-	-
3.03.02	Filatura lana pettinata e card.	-	-	-	-	-	-	-	-	-	-
3.03.03	Tess. lana; fil. e tess. a mano lana	-	-	-	-	-	-	-	-	-	-
3.03 B	Industria cotoniera	-	1	-	-	-	-	-	-	-	-
3.03.04	Filatura e ritorc. del cotone	-	1	-	-	-	-	-	-	-	-
3.03.05	Tessitura del cotone	-	-	-	-	-	-	-	-	-	-
3.03 C	Industria della seta	-	-	-	-	-	-	-	-	-	-
3.03.06	Prod. seme bachi; essicc. bozzoli	-	-	-	-	-	-	-	-	-	-
3.03.07	Trattura, torcit. e filatura seta	-	-	-	-	-	-	-	-	-	-
3.03.08	Tessitura della seta	-	-	-	-	-	-	-	-	-	-
3.03 D	Ind. canapa, lino, iuta e simili	-	-	-	-	-	-	-	-	-	-
3.03.09	Lavoraz. canapa e lino	-	-	-	-	-	-	-	-	-	-
3.03.10	Lavorazione iuta	-	-	-	-	-	-	-	-	-	-
3.03 E	Lavor. fibre chimiche	-	-	-	-	-	-	-	-	-	-
3.03.11	Torc. e test. fili di fibre chim.	-	-	-	-	-	-	-	-	-	-
3.03.12	Tessitura fibre chimiche	-	-	-	-	-	-	-	-	-	-
3.03 F	Industria maglie e calze	40	5	3	14	5	33	3	31	1	44
3.03.13	Prod. di manufatti a maglia	40	4	3	14	5	33	3	31	1	44
3.03.14	Prod. di calzetteria	-	1	-	-	-	-	-	-	-	-
3.03 G	Altre industrie tessili	7	-	-	-	-	-	-	-	-	-
3.03.15	Classif. e lavor. cascami tessili	-	-	-	-	-	-	-	-	-	-
3.03.16	Prod. cordami e spaghi	-	-	-	-	-	-	-	-	-	-
3.03.17	Prod. tappeti e moquettes	-	-	-	-	-	-	-	-	-	-
3.03.18	Prod. linoleum e tele cerate	-	-	-	-	-	-	-	-	-	-
3.03.19	Prod. passamanerie e simili	-	-	-	-	-	-	-	-	-	-
3.03.20	Nastri, tessuti e art. elastici	7	-	-	-	-	-	-	-	-	-
3.03.21	Lavor. setole, pelo, piume, capok	-	-	-	-	-	-	-	-	-	-
3.03.22	Prod. e ripar. reti pesca e caccia	-	-	-	-	-	-	-	-	-	-
3.03.23	Tint., stampa e finitura tessili	-	-	-	-	-	-	-	-	-	-
3.03.24	Prod. e lavor. tessuti n.a.c.	-	-	-	-	-	-	-	-	-	-
3.04	Ind. vestiario, abbigli., arredamento	133	41	13	48	5	35	6	92	1	21
3.04.01	Conf. vestiario in serie	-	-	1	5	2	17	4	62	1	21
3.04.02	Conf. vestiario su misura	106	35	9	31	2	12	-	-	-	-
3.04.03	Conf. biancheria person. in serie	-	-	-	-	-	-	-	-	-	-
3.04.04	Conf. biancheria person. su misura	3	-	-	-	-	-	-	-	-	-
3.04.05	Conf. biancheria per la casa	-	-	-	-	-	-	-	-	-	-
3.04.06	Confezione pellicce	2	-	1	3	-	-	-	-	-	-
3.04.07	Confezione cappelli	-	-	-	-	-	-	-	-	-	-
3.04.08	Prod. cappelli paglia e mat. aff.	-	-	-	-	-	-	-	-	-	-
3.04.09	Modisterie	-	1	-	-	-	-	-	-	-	-
3.04.10	Prod. guanti pelle	-	-	-	-	-	-	-	-	-	-
3.04.11	Prod. in serie bottoni	-	-	-	-	-	-	-	-	-	-
3.04.12	Conf. varie o access. vestiario	6	1	-	-	-	-	-	-	-	-
3.04.13	Conf. vele, ecc.; labor. da tappezz.	15	3	2	9	1	6	-	-	-	-
3.04.14	Prod. materassi qualsiasi tipo	1	1	-	-	-	-	2	30	-	-
3.05	Industrie delle calzature	68	7	1	3	-	-	2	31	-	-
3.05.01	Calzaturifici	-	-	-	-	-	-	2	31	-	-
3.05.02	Conf. a mano e misura di calzat.	1	-	-	-	-	-	-	-	-	-
3.05.03	Rip. a macchina e a mano di calz.	67	7	1	3	-	-	-	-	-	-

classe, sottoclasse e categoria di attività economica

CON ADDETTI

CON ADDETTI												UNITÀ LOCALI SENZA ADDETTI	TOTALE		N. classificazione
50-99		100-199		200-499		500-999		1000 e oltre		Totale			Unità locali	Addetti	
Unità locali	Addetti	Unità locali	Addetti	Unità locali	Addetti	Unità locali	Addetti	Unità locali	Addetti	Unità locali	Addetti				
-	-	-	-	-	-	-	-	-	-	-	-	-	-	3.01.09	
-	-	-	-	-	-	-	-	-	-	-	-	-	-	3.01.10	
-	-	-	-	-	-	-	-	-	-	4	10	-	4	3.01.11	
-	-	-	-	-	-	-	-	-	-	-	-	-	-	3.01 D	
-	-	-	-	-	-	-	-	-	-	-	-	-	-	3.01.12	
-	-	-	-	-	-	-	-	-	-	-	-	-	-	3.01.13	
-	-	-	-	-	-	-	-	-	-	21	38	-	21	3.01 E	
-	-	-	-	-	-	-	-	-	-	21	38	-	21	3.01.14	
-	-	-	-	-	-	-	-	-	-	-	-	-	-	3.01.15	
-	-	-	-	-	-	-	-	-	-	-	-	-	-	3.01.16	
-	-	-	-	-	-	-	-	-	-	-	-	-	-	3.01.17	
-	-	-	-	-	-	-	-	-	-	1	3	-	1	3.01 F	
-	-	-	-	-	-	-	-	-	-	-	-	-	-	3.01.18	
-	-	-	-	-	-	-	-	-	-	-	-	-	-	3.01.19	
-	-	-	-	-	-	-	-	-	-	1	3	-	1	3.01.20	
-	-	-	-	-	-	-	-	-	-	-	-	-	-	3.01.21	
-	-	-	-	-	-	-	-	-	-	1	9	-	1	3.01 G	
-	-	-	-	-	-	-	-	-	-	1	9	-	1	3.01.22	
-	-	-	-	-	-	-	-	-	-	-	-	-	-	3.01.23	
-	-	-	-	-	-	-	-	-	-	-	-	-	-	3.01.24	
-	-	-	-	-	-	-	-	-	-	-	-	-	-	3.01.25	
-	-	-	-	-	-	-	-	-	-	7	50	-	7	3.01 H	
-	-	-	-	-	-	-	-	-	-	2	32	-	2	3.01.26	
-	-	-	-	-	-	-	-	-	-	5	18	-	5	3.01.27	
-	-	-	-	-	-	-	-	-	-	-	-	-	-	3.02	
-	-	-	-	-	-	-	-	-	-	-	-	-	-	3.02.01	
-	-	-	-	-	-	-	-	-	-	-	-	-	-	3.02.02	
-	-	-	-	1	400	-	-	-	-	66	581	-	66	3.03	
-	-	-	-	-	-	-	-	-	-	-	-	-	-	3.03 A	
-	-	-	-	-	-	-	-	-	-	-	-	-	-	3.03.01	
-	-	-	-	-	-	-	-	-	-	-	-	-	-	3.03.02	
-	-	-	-	-	-	-	-	-	-	-	-	-	-	3.03.03	
-	-	-	-	-	-	-	-	-	-	1	2	-	1	3.03 B	
-	-	-	-	-	-	-	-	-	-	1	2	-	1	3.03.04	
-	-	-	-	-	-	-	-	-	-	-	-	-	-	3.03.05	
-	-	-	-	-	-	-	-	-	-	-	-	-	-	3.03 C	
-	-	-	-	-	-	-	-	-	-	-	-	-	-	3.03.06	
-	-	-	-	-	-	-	-	-	-	-	-	-	-	3.03.07	
-	-	-	-	-	-	-	-	-	-	-	-	-	-	3.03.08	
-	-	-	-	1	400	-	-	-	-	1	400	-	1	3.03 D	
-	-	-	-	-	-	-	-	-	-	-	-	-	-	3.03.09	
-	-	-	-	1	400	-	-	-	-	1	400	-	1	3.03.10	
-	-	-	-	-	-	-	-	-	-	-	-	-	-	3.03 E	
-	-	-	-	-	-	-	-	-	-	-	-	-	-	3.03.11	
-	-	-	-	-	-	-	-	-	-	-	-	-	-	3.03.12	
-	-	-	-	-	-	-	-	-	-	57	172	-	57	3.03 F	
-	-	-	-	-	-	-	-	-	-	56	170	-	56	3.03.13	
-	-	-	-	-	-	-	-	-	-	1	2	-	1	3.03.14	
-	-	-	-	-	-	-	-	-	-	7	7	-	7	3.03 G	
-	-	-	-	-	-	-	-	-	-	-	-	-	-	3.03.15	
-	-	-	-	-	-	-	-	-	-	-	-	-	-	3.03.16	
-	-	-	-	-	-	-	-	-	-	-	-	-	-	3.03.17	
-	-	-	-	-	-	-	-	-	-	-	-	-	-	3.03.18	
-	-	-	-	-	-	-	-	-	-	7	7	-	7	3.03.19	
-	-	-	-	-	-	-	-	-	-	-	-	-	-	3.03.20	
-	-	-	-	-	-	-	-	-	-	-	-	-	-	3.03.21	
-	-	-	-	-	-	-	-	-	-	-	-	-	-	3.03.22	
-	-	-	-	-	-	-	-	-	-	-	-	-	-	3.03.23	
-	-	-	-	-	-	-	-	-	-	-	-	-	-	3.03.24	
2	124	1	128	1	355	-	-	-	-	203	1.018	-	203	3.04	
2	124	1	128	1	355	-	-	-	-	12	712	-	12	3.04.01	
-	-	-	-	-	-	-	-	-	-	152	219	-	152	3.04.02	
-	-	-	-	-	-	-	-	-	-	-	-	-	-	3.04.03	
-	-	-	-	-	-	-	-	-	-	3	3	-	3	3.04.04	
-	-	-	-	-	-	-	-	-	-	-	-	-	-	3.04.05	
-	-	-	-	-	-	-	-	-	-	3	5	-	3	3.04.06	
-	-	-	-	-	-	-	-	-	-	-	-	-	-	3.04.07	
-	-	-	-	-	-	-	-	-	-	-	-	-	-	3.04.08	
-	-	-	-	-	-	-	-	-	-	1	2	-	1	3.04.09	
-	-	-	-	-	-	-	-	-	-	-	-	-	-	3.04.10	
-	-	-	-	-	-	-	-	-	-	-	-	-	-	3.04.11	
-	-	-	-	-	-	-	-	-	-	7	8	-	7	3.04.12	
-	-	-	-	-	-	-	-	-	-	21	36	-	21	3.04.13	
-	-	-	-	-	-	-	-	-	-	4	33	-	4	3.04.14	
1	70	-	-	-	-	-	-	-	-	79	186	-	79	3.05	
1	70	-	-	-	-	-	-	-	-	3	101	-	3	3.05.01	
-	-	-	-	-	-	-	-	-	-	1	1	-	1	3.05.02	
-	-	-	-	-	-	-	-	-	-	75	84	-	75	3.05.03	

Segue Tav. 7 - Unità locali per numero di addetti e per ramo,

N. classificazione	RAMI, CLASSI, SOTTOCLASSI E CATEGORIE DI ATTIVITÀ ECONOMICA	UNITÀ LOCALI									
		1	2	3-5		6-9		10-19		20-49	
		Unità locali	Unità locali	Unità locali	Addetti	Unità locali	Addetti	Unità locali	Addetti	Unità locali	Addetti
3.13.16	Vernici, pitture, inchiostri.	1	-	-	-	-	-	-	-	-	-
3.13.17	Abrasivi artificiali	-	-	-	-	-	-	1	11	-	-
3.13.18	Fitofarmaci organici e inorgan.	-	-	-	-	-	-	-	-	-	-
3.13.19	Altri prodotti chimici	-	-	-	-	-	-	-	-	-	-
3.13 C	Ind. prodotti farmaceutici	-	-	-	-	-	-	-	-	1	31
3.13.20	Sost. chimiche farmaceut. di base	-	-	-	-	-	-	-	-	1	31
3.13.21	Prod. specialità medicinali	-	-	-	-	-	-	-	-	-	-
3.13.22	Prod. preparati galenici	-	-	-	-	-	-	-	-	-	-
3.13 D	Ind. prodotti chimici destinati al consumo non industriale	1	-	1	4	2	13	-	-	-	-
3.13.23	Detersivi	-	-	-	-	1	7	-	-	-	-
3.13.24	Prod. per cosmesi, igiene, profum.	1	-	1	4	1	6	-	-	-	-
3.13.25	Materiali sensibili	-	-	-	-	-	-	-	-	-	-
3.13.26	Carta carb., nastri macch. scriv. .	-	-	-	-	-	-	-	-	-	-
3.13.27	Prod. ausil. per la casa, deodor. .	-	-	-	-	-	-	-	-	-	-
3.13.28	Altri prodotti chimici	-	-	-	-	-	-	-	-	-	-
3.13 E	Ind. derivati petrolio e carbone. . .	-	-	-	-	-	-	1	11	-	-
3.13.29	Raffinerie di petrolio	-	-	-	-	-	-	-	-	-	-
3.13.30	Oli minerali, miscele lubrific. . .	-	-	-	-	-	-	1	11	-	-
3.13.31	Cokerie.	-	-	-	-	-	-	-	-	-	-
3.14	Industrie della gomma	9	2	4	15	-	-	-	-	-	-
3.14.01	Art. gomma e rigenerato gomma	-	-	-	-	-	-	-	-	-	-
3.14.02	Ricostruzione di pneumatici	-	-	-	-	-	-	-	-	-	-
3.14.03	Vulcan. pneumat., rip. ogg. gomma	9	2	4	15	-	-	-	-	-	-
3.15	Ind. produz. di cellulosa per usi tessili e fibre chimiche.	-	-	-	-	-	-	-	-	-	-
3.15.01	Cellulosa usi tess. e fibre chim. . .	-	-	-	-	-	-	-	-	-	-
3.16	Ind. della carta e cartotecnica. . . .	-	-	1	4	4	34	1	11	2	45
3.16.01	Prod. di carta e cartone.	-	-	-	-	1	8	-	-	1	24
3.16.02	Trasform. carta e cartone.	-	-	1	4	3	26	1	11	1	21
3.17	Ind. poligrafiche ed editoriali	9	4	8	30	6	43	-	-	-	-
3.17.01	Tipogr. stampa giornali quotid. . .	-	-	-	-	-	-	-	-	-	-
3.17.02	Altri stab. di arti grafiche.	6	3	6	24	6	43	-	-	-	-
3.17.03	Legatorie e rilegatorie.	3	1	1	3	-	-	-	-	-	-
3.17.04	Editorie	-	-	-	-	-	-	-	-	-	-
3.17.05	Riproduzione di disegni	-	-	1	3	-	-	-	-	-	-
3.18	Ind. foto-fono-cinematografiche . . .	17	10	2	7	-	-	-	-	-	-
3.18.01	Studi fotografici	17	10	2	7	-	-	-	-	-	-
3.18.02	Stab. e labor. fotografici	-	-	-	-	-	-	-	-	-	-
3.18.03	Prod., sincron., doppiaggio films. .	-	-	-	-	-	-	-	-	-	-
3.18.04	Sviluppo e stampa films cinem. . . .	-	-	-	-	-	-	-	-	-	-
3.18.05	Incis., ediz., stampa dischi fon. . .	-	-	-	-	-	-	-	-	-	-
3.19	Ind. prodotti materie plastiche. . . .	-	1	-	-	-	-	1	11	-	-
3.19.01	Art. tecnici per ind. manifattur. . .	-	-	-	-	-	-	-	-	-	-
3.19.02	Art. per l'edilizia	-	-	-	-	-	-	-	-	-	-
3.19.03	Art. per arredam., abbigliamento. .	-	-	-	-	-	-	-	-	-	-
3.19.04	Art. casalinghi.	-	-	-	-	-	-	-	-	-	-
3.19.05	Art. per imballaggio e confez. . . .	-	1	-	-	-	-	1	11	-	-
3.19.06	Barche, scafi e art. sportivi	-	-	-	-	-	-	-	-	-	-
3.19.07	Art. vari n.a.c.	-	-	-	-	-	-	-	-	-	-
3.20	Ind. manifatturiere varie	5	5	3	10	2	15	-	-	-	-
3.20.01	Strumenti musicali.	-	-	-	-	-	-	-	-	-	-
3.20.02	Giocattoli e loro parti	-	-	-	-	-	-	-	-	-	-
3.20.03	Armature e mont. per occhiali	3	3	1	3	1	8	-	-	-	-
3.20.04	Monete, oreficeria, argenteria	2	2	-	-	-	-	-	-	-	-
3.20.05	Altre ind. manifatturiere n.a.c. . . .	-	-	2	7	1	7	-	-	-	-
4	Costruz. e install. di impianti.	250	69	157	612	97	697	78	980	42	1.173
4.01	Ind. delle costruzioni	215	55	133	518	81	580	74	937	38	1.032
4.01.01	Costr. edili; rest. e manut. fabbr. . .	107	41	95	369	70	502	62	789	30	817
4.01.02	Lavori stradali e mov. di terra. . . .	10	3	10	38	8	58	7	86	4	103
4.01.03	Costr. opere specializzate	2	1	5	20	-	-	4	52	4	112
4.01.04	Finitura degli ambienti	95	10	22	88	3	20	1	10	-	-
4.01.05	Attiv. ausil. delle costruzioni.	1	-	1	3	-	-	-	-	-	-
4.02	Ind. installazione di impianti.	35	14	24	94	16	117	4	43	4	141
4.02.01	Imp. riscald., idrico-sanitari.	20	9	19	75	10	74	3	30	1	27
4.02.02	Imp. prod. e transf. energia elettr. .	15	5	4	15	5	35	1	13	2	76
4.02.03	Imp. telegr., telef. e radiotelegr. . .	-	-	1	4	1	8	-	-	1	38

Segue Tav. 7 - Unità locali per numero di addetti e per ramo,

N. classificazione	RAMI, CLASSI, SOTTOCLASSI E CATEGORIE DI ATTIVITÀ ECONOMICA	UNITÀ LOCALI											
		1	2	3-5		6-9		10-19		20-49			
		Unità locali	Unità locali	Unità locali	Addetti	Unità locali	Addetti	Unità locali	Addetti	Unità locali	Addetti		
7.05.02	Serv. aus. trasp. mar., lac. e fluv.	1	-	-	-	-	-	-	-	-	-	-	-
7.05.03	Serv. aus. trasp. aerei	-	-	-	-	-	-	-	-	-	-	-	-
7.05.04	Serv. portab., carico, scar. e facch.	2	3	1	3	1	8	-	-	-	1	21	-
7.05.05	Agenzie di viaggi e turismo	5	2	1	4	1	6	-	-	-	-	-	-
7.05.06	Spedizionieri, agenz. oper. dogan.	16	8	6	26	2	12	-	-	-	-	-	-
7.06	Comunicazioni	20	37	18	65	7	49	4	54	4	4	107	-
7.06.01	Ammin. delle Poste e Telecomun.	7	36	18	65	6	42	4	54	4	4	107	-
7.06.02	Serv. postelegrafonici	-	-	-	-	-	-	-	-	-	-	-	-
7.06.03	Serv. telefonici	13	1	-	-	1	7	-	-	-	-	-	-
7.06.04	Serv. radiocomunicazioni e telev.	-	-	-	-	-	-	-	-	-	-	-	-
8	Credito, assicuraz., impr. finanz. controllo, gest. esattor.	60	45	40	140	8	56	9	127	9	9	283	-
8.01	Credito	3	7	10	33	7	48	8	111	6	6	187	-
8.01 A	Imprese bancarie	3	7	10	33	7	48	8	111	6	6	187	-
8.01.01	Autorità bancarie centrali	-	-	-	-	-	-	-	-	-	1	34	-
8.01.02	Ist. credito di diritto pubblico . .	-	-	2	6	2	16	1	17	2	2	57	-
8.01.03	Altre az. cred. e ist. centr. di cat.	3	7	8	27	5	32	7	94	3	3	96	-
8.01.04	Serv. ausiliari del credito	-	-	-	-	-	-	-	-	-	-	-	-
8.01 B	Ist. speciali cred. e ist. finanz. . .	-	-	-	-	-	-	-	-	-	-	-	-
8.01.05	Ist. e sez. speciali di credito . . .	-	-	-	-	-	-	-	-	-	-	-	-
8.01.06	Istituzioni finanziarie	-	-	-	-	-	-	-	-	-	-	-	-
8.02	Assicurazione	32	32	22	77	1	8	-	-	-	-	-	-
8.02.01	Assicuraz. ramo vita e capit. . . .	-	-	-	-	-	-	-	-	-	-	-	-
8.02.02	Assicuraz. ramo danni	-	-	-	-	-	-	-	-	-	-	-	-
8.02.03	Assicuraz. mista	1	2	1	4	-	-	-	-	-	-	-	-
8.02.04	Serv. ausil. dell'assicuraz.	31	30	21	73	1	8	-	-	-	-	-	-
8.03	Impr. finanz. controllo, gest. esatt.	25	6	8	30	-	-	1	16	3	3	96	-
8.03.01	Impr. finanziarie di controllo . . .	1	-	-	-	-	-	1	-	-	-	-	-
8.03.02	Impr. ed enti di gest. esattoriali .	24	6	8	30	-	-	1	16	3	3	96	-
9	Servizi	426	180	108	380	18	129	5	53	2	2	62	-
9.01	Servizi per l'igiene e la pulizia . . .	364	146	59	204	12	86	3	31	2	2	62	-
9.01.01	Serv. igiene ed estet. persona . . .	326	118	30	102	4	29	-	-	-	-	-	-
9.01.02	Lavatura, tintura, stirat. e affini .	27	24	25	86	4	28	-	-	-	-	-	-
9.01.03	Servizi pulizia	3	1	-	1	1	7	1	11	1	1	29	-
9.01.04	Serv. nettezza urbana	2	-	4	16	-	9	-	-	-	1	33	-
9.01.05	Cern., incen. e trasf. biol. immond.	-	-	-	-	-	-	-	-	-	-	-	-
9.01.06	Servizi funebri	2	3	-	-	1	6	-	-	-	-	-	-
9.01.07	Amministr. di cimiteri	4	-	-	-	1	7	2	20	-	-	-	-
9.02	Serv. dello spettacolo e ricreativi.	38	17	31	114	6	43	1	12	-	-	-	-
9.02.01	Distribuzione di films	-	-	-	-	-	-	-	-	-	-	-	-
9.02.02	Trasmiss. radiofoniche e telev. . .	-	-	-	-	-	-	-	-	-	-	-	-
9.02.03	Eserc. sale cinematografiche . . .	6	4	14	54	3	21	1	12	-	-	-	-
9.02.04	Serv. dello spettacolo	-	-	-	-	-	-	-	-	-	-	-	-
9.02.05	Stab. balneari mar., lac. e fluv. . .	26	11	15	54	1	6	-	-	-	-	-	-
9.02.06	Altri serv. dello spett. e ricr. . . .	6	2	2	6	2	16	-	-	-	-	-	-
9.03	Servizi sanitari	-	1	-	-	-	-	-	-	-	-	-	-
9.03 B	Serv. sanitari privati	-	1	-	-	-	-	-	-	-	-	-	-
9.03.08	Stab. idropinici e idrotermali . . .	-	1	-	-	-	-	-	-	-	-	-	-
9.04	Servizi per l'istruzione	6	8	9	30	-	-	-	-	-	-	-	-
9.04.05	Scuole guida, pilotaggio e simili.	6	8	9	30	-	-	-	-	-	-	-	-
9.05	Serv. legali, commerciali e tecnici	-	1	-	-	-	-	-	-	-	-	-	-
9.05.03	Studi ric. di mercato e cons. org.	-	1	-	-	-	-	-	-	-	-	-	-
9.05.05	Studi anal. chimiche e merceol. . .	-	-	-	-	-	-	-	-	-	-	-	-
9.08	Serv. vari, non altrove classificati.	18	7	9	32	-	-	1	10	-	-	-	-
9.08.01	Agenzie di pubblicità	4	-	3	10	-	-	-	-	-	-	-	-
9.08.02	Ag. inform. per la stampa, inform. commerciali, richieste certif. . . .	1	3	-	-	-	-	-	-	-	-	-	-
9.08.03	Gestione di immobili	1	1	1	4	-	-	-	-	-	-	-	-
9.08.04	Centri meccan., elettron. per c.t.	-	-	-	-	-	-	1	10	-	-	-	-
9.08.05	Copisterie	5	-	-	-	-	-	-	-	-	-	-	-
9.08.06	Ag. distrib. libri, giornali, riv. . .	-	2	1	5	-	-	-	-	-	-	-	-
9.08.07	Ric. lotto, lotterie, conc. pronost.	5	1	3	9	-	-	-	-	-	-	-	-
9.08.08	Gestione pubblici mercati	2	-	1	4	-	-	-	-	-	-	-	-
	TOTALE	5.780	2.777	1.487	5.392	473	3.356	309	4.031	166	166	4.737	-

classe, sottoclasse e categoria di attività economica

CON ADDETTI												UNITÀ LOCALI SENZA ADDETTI	TOTALE		N. classi- fica- zione
50-99		100-199		200-499		500-999		1000 e oltre		Totale			Unità locali	Addetti	
Unità locali	Addetti	Unità locali	Addetti	Unità locali	Addetti	Unità locali	Addetti	Unità locali	Addetti	Unità locali	Addetti				
-	-	-	-	-	-	-	-	-	-	1	1	-	1	1	7.05.02
-	-	-	-	-	-	-	-	-	-	-	-	-	-	-	7.05.03
2	169	-	-	-	-	-	-	-	-	10	209	-	10	209	7.05.04
-	-	-	-	-	-	-	-	-	-	9	19	-	9	19	7.05.05
-	-	-	-	-	-	-	-	-	-	32	70	1	33	70	7.05.06
3	201	1	104	-	-	-	-	-	-	94	674	-	94	674	7.06
3	201	-	-	-	-	-	-	-	-	78	548	-	78	548	7.06.01
-	-	1	104	-	-	-	-	-	-	16	126	-	16	126	7.06.02
-	-	-	-	-	-	-	-	-	-	-	-	-	-	-	7.06.03
-	-	-	-	-	-	-	-	-	-	-	-	-	-	-	7.06.04
-	-	-	-	-	-	-	-	-	-	171	756	-	171	756	8
-	-	-	-	-	-	-	-	-	-	41	396	-	41	396	8.01
-	-	-	-	-	-	-	-	-	-	41	396	-	41	396	8.01 A
-	-	-	-	-	-	-	-	-	-	1	34	-	1	34	8.01.01
-	-	-	-	-	-	-	-	-	-	7	96	-	7	96	8.01.02
-	-	-	-	-	-	-	-	-	-	33	266	-	33	266	8.01.03
-	-	-	-	-	-	-	-	-	-	-	-	-	-	-	8.01.04
-	-	-	-	-	-	-	-	-	-	-	-	-	-	-	8.01 B
-	-	-	-	-	-	-	-	-	-	-	-	-	-	-	8.01.05
-	-	-	-	-	-	-	-	-	-	-	-	-	-	-	8.01.06
-	-	-	-	-	-	-	-	-	-	87	181	-	87	181	8.02
-	-	-	-	-	-	-	-	-	-	-	-	-	-	-	8.02.01
-	-	-	-	-	-	-	-	-	-	-	-	-	-	-	8.02.02
-	-	-	-	-	-	-	-	-	-	4	9	-	4	9	8.02.03
-	-	-	-	-	-	-	-	-	-	83	172	-	83	172	8.02.04
-	-	-	-	-	-	-	-	-	-	43	179	-	43	179	8.03
-	-	-	-	-	-	-	-	-	-	1	1	-	1	1	8.03.01
-	-	-	-	-	-	-	-	-	-	42	178	-	42	178	8.03.02
1	86	1	104	-	-	-	-	-	-	741	1.600	4	745	1.600	9
1	86	1	104	-	-	-	-	-	-	588	1.229	-	588	1.229	9.01
-	-	-	-	-	-	-	-	-	-	478	693	-	478	693	9.01.01
-	-	-	-	-	-	-	-	-	-	80	189	-	80	189	9.01.02
-	-	-	-	-	-	-	-	-	-	7	52	-	7	52	9.01.03
1	86	1	104	-	-	-	-	-	-	10	250	-	10	250	9.01.04
-	-	-	-	-	-	-	-	-	-	-	-	-	-	-	9.01.05
-	-	-	-	-	-	-	-	-	-	6	14	-	6	14	9.01.06
-	-	-	-	-	-	-	-	-	-	7	31	-	7	31	9.01.07
-	-	-	-	-	-	-	-	-	-	93	241	2	95	241	9.02
-	-	-	-	-	-	-	-	-	-	-	-	-	-	-	9.02.01
-	-	-	-	-	-	-	-	-	-	-	-	-	-	-	9.02.02
-	-	-	-	-	-	-	-	-	-	28	101	-	28	101	9.02.03
-	-	-	-	-	-	-	-	-	-	-	-	-	-	-	9.02.04
-	-	-	-	-	-	-	-	-	-	53	108	2	55	108	9.02.05
-	-	-	-	-	-	-	-	-	-	12	32	-	12	32	9.02.06
-	-	-	-	-	-	-	-	-	-	1	2	-	1	2	9.03
-	-	-	-	-	-	-	-	-	-	1	2	-	1	2	9.03 B
-	-	-	-	-	-	-	-	-	-	1	2	-	1	2	9.03.08
-	-	-	-	-	-	-	-	-	-	23	52	-	23	52	9.04
-	-	-	-	-	-	-	-	-	-	23	52	-	23	52	9.04.05
-	-	-	-	-	-	-	-	-	-	1	2	-	1	2	9.05
-	-	-	-	-	-	-	-	-	-	1	2	-	1	2	9.05.03
-	-	-	-	-	-	-	-	-	-	-	-	-	-	-	9.05.05
-	-	-	-	-	-	-	-	-	-	35	74	2	37	74	9.08
-	-	-	-	-	-	-	-	-	-	7	14	-	7	14	9.08.01
-	-	-	-	-	-	-	-	-	-	4	7	-	4	7	9.08.02
-	-	-	-	-	-	-	-	-	-	3	7	-	3	7	9.08.03
-	-	-	-	-	-	-	-	-	-	1	10	-	1	10	9.08.04
-	-	-	-	-	-	-	-	-	-	5	5	-	5	5	9.08.05
-	-	-	-	-	-	-	-	-	-	3	9	-	3	9	9.08.06
-	-	-	-	-	-	-	-	-	-	9	16	2	11	16	9.08.07
-	-	-	-	-	-	-	-	-	-	3	6	-	3	6	9.08.08
56	3.928	17	2.252	7	2.295	4	2.564	1	1.619	11.077	41.508	50	11.127	41.508	

Tav. 9 - Unità locali operative con forza motrice, per tipo di motori e per ramo, classe e sottoclasse di attività economica

N. classifica-zione	RAMI, CLASSI E SOTTOCLASSI DI ATTIVITÀ ECONOMICA	TOTALE UNITÀ LOCALI CON FORZA MOTRICE	UNITÀ LOCALI CON								
			Motori primi			Generatori di energia elettrica			Motori elettrici		
			Unità locali	Motori primi	Potenza kW	Unità locali	Generatori di energia elettrica	Potenza kW	Unità locali	Motori elettrici	Potenza kW
1	Agricoltura, foreste, caccia e pesca	4	3	3	12	-	-	-	1	45	299,0
1.03	Foreste	-	-	-	-	-	-	-	-	-	-
1.05	Pesca	-	-	-	-	-	-	-	-	-	-
1.05 A	Pesca e allev. in acque dolci	-	-	-	-	-	-	-	-	-	-
1.05 B	Pesca e allev. acque marine e lagunari	-	-	-	-	-	-	-	-	-	-
1.06	Attiv. connesse con l'agricoltura	4	3	3	12	-	-	-	1	45	299,0
1.06 A	Att. trasf. annesse aziende agricole che lavorano prodotti propri	-	-	-	-	-	-	-	-	-	-
1.06 B	Att. trasf., conservazione, raccolta e vend. prod. agric., in forma associata	1	-	-	-	-	-	-	1	45	299,0
1.06 C	Esercizio macchine agricole	3	3	3	12	-	-	-	-	-	-
1.06 D	Altre associazioni operanti nell'agric.	-	-	-	-	-	-	-	-	-	-
2	Industrie estrattive	104	12	81	1.586	1	58	533	100	948	11.544,4
2.01	Estraz. minerali metalliferi	-	-	-	-	-	-	-	-	-	-
2.02	Estraz. minerali non metalliferi	104	12	81	1.586	1	58	533	100	948	11.544,4
2.02 A	Estr. comb. solidi, liquidi e gassosi	-	-	-	-	-	-	-	-	-	-
2.02 B	Estr. altri min. non metalliferi	-	-	-	-	-	-	-	-	-	-
2.02 C	Estr. materiali di cava	104	12	81	1.586	1	58	533	100	948	11.544,4
3	Industrie manifatturiere	1.197	20	57	2.211	11	15	1.741	1.197	21.440	146.539,2
3.01	Industrie alimentari e affini	188	-	-	-	-	-	-	188	755	1.977,6
3.01 A	Ind. molitoria e pastificazione	108	-	-	-	-	-	-	108	462	1.132,7
3.01 B	Industria dolciaria	9	-	-	-	-	-	-	9	99	292,0
3.01 C	Industria conserviera	5	-	-	-	-	-	-	5	55	258,3
3.01 D	Industria casearia	-	-	-	-	-	-	-	-	-	-
3.01 E	Ind. grassi vegetali e animali	18	-	-	-	-	-	-	18	70	160,6
3.01 F	Industrie alimentari varie	1	-	-	-	-	-	-	1	2	40,0
3.01 G	Ind. bevande alcoliche e distill. alcool	-	-	-	-	-	-	-	-	-	-
3.01 H	Ind. idromin. e bevande analcoliche	7	-	-	-	-	-	-	7	67	94,0
3.02	Industria del tabacco	-	-	-	-	-	-	-	-	-	-
3.03	Industrie tessili	30	1	3	300	1	3	320	30	922	1.345,8
3.03 A	Industria laniera	-	-	-	-	-	-	-	-	-	-
3.03 B	Industria cotoniera	-	-	-	-	-	-	-	-	-	-
3.03 C	Industria della seta	-	-	-	-	-	-	-	-	-	-
3.03 D	Ind. canapa, lino, iuta e simili	1	1	3	300	1	3	320	1	740	1.243,5
3.03 E	Lavor. fibre chimiche	-	-	-	-	-	-	-	-	-	-
3.03 F	Industria maglie e calze	28	-	-	-	-	-	-	28	181	102,1
3.03 G	Altre industrie tessili	1	-	-	-	-	-	-	1	1	0,2
3.04	Ind. vestiario, abbigl., arredamento	15	-	-	-	-	-	-	15	321	418,1
3.05	Industrie delle calzature	9	-	-	-	-	-	-	9	83	97,4
3.06	Ind. delle pelli e del cuoio	3	-	-	-	-	-	-	3	25	29,4
3.07	Industrie del legno	184	-	-	-	-	-	-	184	834	2.196,8
3.07 A	Ind. legno, sughero e affini	182	-	-	-	-	-	-	182	823	2.184,3
3.07 B	Ind. veic. e carpent. navale legno	2	-	-	-	-	-	-	2	11	12,5
3.08	Ind. mobilio e arredamento in legno	33	-	-	-	-	-	-	33	197	386,6
3.09	Industrie metallurgiche	4	-	-	-	-	-	-	4	2.639	28.888,3
3.10	Fonderie meccaniche	333	1	5	126	1	1	100	333	6.169	21.010,7
3.10 A	Fonderie di 2ª fusione	2	-	-	-	-	-	-	2	7	17,4
3.10 B	Carpent. metall., arredi, app. termici	44	1	5	126	1	1	100	44	2.423	11.914,4
3.10 C	Macch. motr., app. imp. soll. e trasp.	2	-	-	-	-	-	-	2	2.215	5.065,0
3.10 D	Macchine utensili	6	-	-	-	-	-	-	6	124	353,4
3.10 E	Macch. operatrici per agric. e ind.	9	-	-	-	-	-	-	9	395	1.527,3
3.10 F	Minut. metall., stoviglie, armi, ecc.	8	-	-	-	-	-	-	8	94	223,0
3.10 G	Meccanica di precisione e affini	9	-	-	-	-	-	-	9	22	8,7
3.10 H	App. elettr. e di telecomunicazioni	7	-	-	-	-	-	-	7	35	76,0
3.10 I	Officine meccaniche	246	-	-	-	-	-	-	246	854	1.825,5
3.11	Costruzione mezzi di trasporto	2	-	-	-	-	-	-	2	232	2.520,7
3.12	Lavor. minerali non metalliferi	376	9	20	817	5	5	665	376	5.663	44.656,2
3.13	Ind. chim. e deriv. petrolio e carb.	16	5	9	790	4	6	656	16	3.385	41.958,1
3.13 A	Ind. prodotti chimici di base	8	3	4	274	2	2	159	8	2.654	35.049,6
3.13 B	Ind. prod. chimici per ind. e agric.	5	2	5	516	2	4	497	5	377	2.170,0
3.13 C	Ind. prodotti farmaceutici	1	-	-	-	-	-	-	1	22	62,0
3.13 D	Ind. prod. chimici per cons. non ind.	-	-	-	-	-	-	-	-	-	-
3.13 E	Ind. derivati petrolio e carbone	2	-	-	-	-	-	-	2	332	4.676,5
3.14	Industrie della gomma	8	-	-	-	-	-	-	8	18	39,9
3.15	Prod. cellul. per tess. e fibre chim.	-	-	-	-	-	-	-	-	-	-
3.16	Ind. della carta e cartotecnica	7	4	20	178	-	-	-	7	100	711,8
3.17	Ind. poligrafiche ed editoriali	20	-	-	-	-	-	-	20	69	128,9
3.18	Ind. foto-fono-cinematografiche	3	-	-	-	-	-	-	3	4	2,7
3.19	Ind. prodotti materie plastiche	1	-	-	-	-	-	-	1	14	165,0
3.20	Ind. manifatturiere varie	5	-	-	-	-	-	-	5	10	5,2
4	Costruzioni e install. di impianti	175	9	95	3.327	7	17	1.753	173	788	5.066,6
4.01	Ind. delle costruzioni	157	9	95	3.327	7	17	1.753	155	741	4.947,2
4.02	Ind. installazione di impianti	18	-	-	-	-	-	-	18	47	119,4
5	Energ. elettrica, vapore, gas e acqua	27	7	19	35.294	6	14	44.583	27	535	3.111,3
5.01	Prod. e distr. energia elettr., vapore	22	6	16	35.278	6	14	44.583	22	448	1.296,2
5.02	Produzione e distribuzione di gas	4	1	3	16	-	-	-	4	60	285,1
5.03	Raccolta e distrib. di acqua	1	-	-	-	-	-	-	1	27	1.530,0
	TOTALE	1.507	51	255	42.430	25	104	49.610	1.498	23.756	166.560,5

Tav. 11 - Addetti alle unità locali per categoria posizionale, sesso e per ramo, classe e sottoclasse di attività economica
A — TOTALE

N. classificazione	RAMI, CLASSI E SOTTOCLASSI DI ATTIVITÀ ECONOMICA	IMPREDITORI, TITOLARI, SOCI DI COOPERATIVA	FAMILIARI COADIUVANTI	DIRIGENTI, IMPIEGATI E CATEGORIE SPECIALI	OPERAI SPECIALIZZATI E QUALIFICATI	OPERAI COMUNI E MANOVALI	APPRENDISTI	ALTRO PERSONALE (Sorveglianti, custodi, ecc.)	TOTALE
1	Agricoltura, foreste, caccia e pesca	75	8	5	27	32	1	-	148
1.03	Foreste	23	1	-	16	29	1	-	70
1.05	Pesca	5	3	-	-	1	-	-	9
1.05 A	Pesca e allevamenti in acque dolci	3	-	-	-	1	-	-	4
1.05 B	Pesca e allevamenti in acque marine e lagunari	2	3	-	-	-	-	-	5
1.06	Attività connesse con l'agricoltura	47	4	5	11	2	-	-	69
1.06 A	Attività trasformatrici annesse ad aziende agricole che lavorano prodotti propri	-	-	-	-	-	-	-	-
1.06 B	Attività di trasformaz., conservazione, raccolta e vendita prod. agric., in forma associata	3	-	4	11	1	-	-	19
1.06 C	Esercizio di macchine agricole	44	4	1	-	1	-	-	50
1.06 D	Altre associazioni operanti nell'agricoltura	-	-	-	-	-	-	-	-
2	Industrie estrattive	129	11	112	1.115	191	19	3	1.580
2.01	Estrazione di minerali metalliferi	-	-	-	-	-	-	-	-
2.02	Estrazione di minerali non metalliferi	129	11	112	1.115	191	19	3	1.580
2.02 A	Estraz. di combustibili solidi, liquidi e gassosi	-	-	-	-	-	-	-	-
2.02 B	Estrazione di altri minerali non metalliferi	-	-	3	2	8	-	-	13
2.02 C	Estrazione di materiali di cava	129	11	109	1.113	183	19	3	1.567
3	Industrie manifatturiere	2.172	360	2.009	8.212	2.996	1.128	100	16.977
3.01	Industrie alimentari e affini	206	107	32	156	83	47	5	636
3.01 A	Industria molitoria e della pastificazione	147	73	4	71	33	22	-	350
3.01 B	Industria dolciaria	18	8	11	24	10	20	2	93
3.01 C	Industria conserviera	11	10	9	28	27	5	3	93
3.01 D	Industria casearia	-	-	-	-	-	-	-	-
3.01 E	Industria dei grassi vegetali e animali	19	11	-	3	5	-	-	38
3.01 F	Industrie alimentari varie	1	-	2	-	-	-	-	3
3.01 G	Industria bevande alcoliche e distillaz. di alcool	1	-	2	4	2	-	-	9
3.01 H	Industria idrominerale e bevande analcoliche	9	5	4	26	6	-	-	50
3.02	Industria del tabacco	-	-	-	-	-	-	-	-
3.03	Industrie tessili	65	9	32	360	58	49	8	581
3.03 A	Industria laniera	-	-	-	-	-	-	-	-
3.03 B	Industria cotoniera	1	1	-	-	-	-	-	2
3.03 C	Industria della seta	-	-	-	-	-	-	-	-
3.03 D	Industria canapa, lino, iuta e simili	-	-	30	315	48	-	7	400
3.03 E	Lavorazione fibre chimiche (artific. e sintetiche)	-	-	-	-	-	-	-	-
3.03 F	Industria delle maglie e calze	57	8	2	45	10	49	1	172
3.03 G	Altre industrie tessili	7	-	-	-	-	-	-	7
3.04	Industrie vestiario, abbigl., arredam. e affini	207	39	79	540	35	104	6	1.018
3.05	Industrie delle calzature	80	6	3	63	12	21	1	186
3.06	Industrie delle pelli e del cuoio	5	4	-	3	2	8	-	22
3.07	Industrie del legno	258	31	8	176	93	52	-	618
3.07 A	Industria del legno, del sughero e affini	254	31	6	159	89	51	-	590
3.07 B	Industria veicoli e carpenteria navale in legno	4	-	2	17	4	1	-	28
3.08	Industrie mobilio e arredamento in legno	62	10	3	57	7	8	1	148
3.09	Industrie metallurgiche	3	-	269	807	811	4	-	1.894
3.10	Industrie meccaniche	672	70	682	1.985	874	494	8	4.785
3.10 A	Fonderie di 2ª fusione	2	2	-	2	1	-	-	7
3.10 B	Carpenter. metallica, arredi, apparecchi termici	64	5	505	1.066	384	115	2	2.141
3.10 C	Macchine motr., appar. imp. sollev. e trasp.	2	-	79	342	312	3	-	738
3.10 D	Macchine utensili e utensileria	6	-	5	38	7	17	-	73
3.10 E	Macchine operatrici per agricoltura e industria	13	1	31	111	44	10	4	214
3.10 F	Minuteria metallica, stoviglie, armi e munizioni	14	1	8	59	16	9	-	107
3.10 G	Meccanica di precisione e affini	18	3	-	6	-	3	2	32
3.10 H	Apparecchi elettrici e di telecomunicazioni	20	2	3	34	2	20	-	81
3.10 I	Officine meccaniche	533	56	51	327	108	317	-	1.392
3.11	Costruzione mezzi di trasporto	2	-	112	300	75	6	7	502
3.12	Lavorazione minerali non metalliferi	496	51	406	2.512	717	274	11	4.467
3.13	Ind. chimiche e derivati petrolio e carbone	18	1	379	1.176	179	5	53	1.811
3.13 A	Industria prodotti chimici di base	8	1	295	846	94	2	40	1.286
3.13 B	Industria prodotti chimici per industria e agric.	3	-	25	127	51	2	13	221
3.13 C	Industria prodotti farmaceutici	1	-	3	22	5	-	-	31
3.13 D	Industria prod. chimici per cons. non industr.	5	-	-	-	12	1	-	18
3.13 E	Industria derivati petrolio e carbone	1	-	56	181	17	-	-	255
3.14	Industrie della gomma	16	2	-	-	4	6	-	28
3.15	Produtz. cellulosa per tessuti e fibre chimiche	-	-	-	-	-	-	-	-
3.16	Industrie della carta e cartotecnica	9	3	1	45	17	19	-	94
3.17	Industrie poligrafiche ed editoriali	30	8	3	18	7	24	-	90
3.18	Industrie foto-fono-cinematografiche	29	13	-	2	-	-	-	44
3.19	Industrie prodotti materie plastiche	1	-	-	-	10	2	-	13
3.20	Industrie manifatturiere varie	13	6	-	4	12	5	-	40
4	Costruzioni e installazione di impianti	560	43	276	2.699	2.032	196	26	5.932
4.01	Industrie delle costruzioni	563	33	252	2.580	1.911	109	26	5.474
4.02	Industrie dell'installazione di impianti	97	10	24	119	121	87	-	458
5	Energia elettrica, vapore, gas e acqua	5	-	159	343	40	-	2	549
5.01	Produtz. e distribuz. energia elettrica, vapore	-	-	109	245	20	-	-	374
5.02	Produzione e distribuzione di gas	-	-	36	48	11	-	-	95
5.03	Raccolta e distribuzione di acqua	5	-	14	50	9	-	2	80

Segue Tav. 11 - Addetti alle unità locali per categoria posizionale, sesso e per ramo, classe e sottoclasse di attività economica

Segue A — TOTALE

N. classificazione	RAMI, CLASSI E SOTTOCLASSI DI ATTIVITÀ ECONOMICA	IMPREDITORI, TITOLARI, SOCI DI COOPERATIVA	FAMILIARI COADIUVANTI	DIRIGENTI, IMPIEGATI E CATEGORIE SPECIALI	OPERAI SPECIALIZZATI E QUALIFICATI	OPERAI COMUNI E MANOVALI	APPRENDISTI	ALTRO PERSONALE (Sorveglianti, custodi, ecc.)	TOTALE
6	Commercio	6.329	2.632	621	507	451	410	68	11.018
6.01	Commercio all'ingrosso	405	141	208	114	107	24	-	999
6.01 A	Materie prime agricole e tessili, animali vivi e semiproducti di origine vegetale e animale	17	10	1	-	7	-	-	35
6.01 B	Prodotti alimentari e bevande	156	83	49	41	52	8	-	389
6.01 C	Combustibili, minerali, metalli e prodotti chimici	23	3	19	21	10	-	-	76
6.01 D	Legname, materiali da costruzione e articoli di installazione	159	20	93	31	26	2	-	331
6.01 E	Macchine, materiali (per l'industria, il commercio, ecc.) e veicoli	11	3	12	9	1	5	-	41
6.01 F	Mobili di qualsiasi tipo, elettrodomestici e articoli per la casa	7	1	2	5	1	1	-	17
6.01 G	Tessuti, articoli di abbigliamento e arredamento; calzature ed articoli in cuoio	15	14	14	5	2	3	-	53
6.01 H	Prodotti farmaceutici, articoli sanitari e da profumeria	2	-	16	-	-	4	-	22
6.01 I	Apparecchi ottici, fotografici, pietre preziose e altri prodotti non alimentari, n.a.c.	3	-	2	-	2	1	-	8
6.01 L	Materiali vari da recupero	12	7	-	2	6	-	-	27
6.02	Commercio al minuto	3.928	1.489	392	271	259	309	53	6.701
6.02 A	Generi alimentari, di bevande e tabacchi	2.169	905	30	77	87	80	7	3.355
6.02 B	Tessuti e articoli per l'abbigliamento	561	192	66	33	10	102	5	969
6.02 C	Articoli di arredamento, mobili, apparecchi e materiali per la casa	437	146	65	47	46	45	6	792
6.02 D	Autoveicoli, motoveicoli e natanti - Distributori di carburanti e lubrificanti	174	66	44	74	85	41	3	487
6.02 E	Prodotti farmaceutici, apparecchi sanitari, vernici, cosmetici, saponi e detersivi	108	33	44	7	4	17	4	217
6.02 F	Mobili, macchine e forniture per ufficio; librerie, giornali e riviste	129	37	16	5	4	12	-	203
6.02 G	Articoli vari - Grandi magazzini	350	110	127	28	23	12	28	678
6.03	Commercio ambulante	572	235	-	-	9	-	-	816
6.04	Intermediari commercio, imprese immobiliari, agenzie mediaz., mag. deposito e frigoriferi	193	30	12	8	6	6	1	256
6.05	Noleggio di beni mobili	6	1	-	3	-	3	-	13
6.06	Alberghi e pubblici esercizi	1.225	736	9	111	70	68	14	2.233
7	Trasporti e comunicazioni	752	68	619	780	465	18	246	2.948
7.01	Trasporti terrestri	665	55	240	662	281	5	1	1.909
7.02	Trasporti marittimi, lacuali e fluviali	1	-	4	-	4	1	-	10
7.03	Trasporti aerei	-	-	-	-	-	-	-	-
7.04	Attività complementari ai trasporti	26	4	-	7	7	7	4	55
7.05	Servizi ausiliari dei trasporti	46	8	48	21	171	5	1	300
7.06	Comunicazioni	14	1	327	90	2	-	240	674
8	Credito, assicurazione, imprese finanziarie di controllo, gestioni esattoriali	89	9	607	20	-	16	15	756
8.01	Credito	1	-	362	18	-	-	15	396
8.01 A	Imprese bancarie	1	-	362	18	-	-	15	396
8.01 B	Istituti speciali di credito e istituzioni finanziarie	-	-	-	-	-	-	-	-
8.02	Assicurazione	83	7	75	-	-	16	-	181
8.03	Imprese finanziarie di controllo e gestioni esattoriali	5	2	170	2	-	-	-	179
9	Servizi	717	164	67	144	266	191	51	1.600
9.01	Servizi per l'igiene e la pulizia	582	76	14	104	234	177	42	1.229
9.02	Servizi dello spettacolo e ricreativi	89	72	10	33	28	2	7	241
9.03	Servizi sanitari	2	-	-	-	-	-	-	2
9.03 B	Servizi sanitari privati	2	-	-	-	-	-	-	2
9.04	Servizi per l'istruzione	19	12	10	5	-	4	2	52
9.05	Servizi legali, commerciali, tecnici e artistici	1	-	-	-	-	1	-	2
9.08	Servizi vari, non altrove classificati	24	4	33	2	4	7	-	74
	TOTALE	10.928	3.295	4.475	13.847	6.473	1.979	511	41.508

Segue Tav. 11 - Addetti alle unità locali per categoria posizionale, sesso e per ramo, classe e sottoclasse di attività economica

B — MASCHI

N. classificazione	RAMI, CLASSI E SOTTOCLASSI DI ATTIVITÀ ECONOMICA	IMPREDITORI, TITOLARI, SOCI DI COOPERATIVA	FAMILIARI COADIUVANTI	DIRIGENTI, IMPIEGATI E CATEGORIE SPECIALI	OPERAI SPECIALIZZATI E QUALIFICATI	OPERAI COMUNI E MANOVALI	APPRENDISTI	ALTRO PERSONALE (Sorveglianti, custodi, ecc.)	TOTALE
1	Agricoltura, foreste, caccia e pesca	75	7	5	27	32	1	-	147
1.03	Foreste	23	1	-	16	29	1	-	70
1.05	Pesca	5	2	-	-	1	-	-	8
1.05 A	Pesca e allevamenti in acque dolci	3	-	-	-	1	-	-	4
1.05 B	Pesca e allevamenti in acque marine e lagunari	2	2	-	-	-	-	-	4
1.06	Attività connesse con l'agricoltura	47	4	5	11	2	-	-	69
1.06 A	Attività trasformatrici annesse ad aziende agricole che lavorano prodotti propri	-	-	-	-	-	-	-	-
1.06 B	Attività di trasformaz., conservazione, raccolta e vendita prod. agric., in forma associata	3	-	4	11	1	-	-	19
1.06 C	Esercizio di macchine agricole	44	4	1	-	1	-	-	50
1.06 D	Altre associazioni operanti nell'agricoltura	-	-	-	-	-	-	-	-
2	Industrie estrattive	118	11	109	1.115	191	19	2	1.565
2.01	Estrazione di minerali metalliferi	-	-	-	-	-	-	-	-
2.02	Estrazione di minerali non metalliferi	118	11	109	1.115	191	19	2	1.565
2.02 A	Estraz. di combustibili solidi, liquidi e gassosi	-	-	-	-	-	-	-	-
2.02 B	Estrazione di altri minerali non metalliferi	-	-	3	2	8	-	-	13
2.02 C	Estrazione di materiali di cava	118	11	106	1.113	183	19	2	1.552
3	Industrie manifatturiere	1.909	230	1.731	7.408	2.617	825	83	14.803
3.01	Industrie alimentari e affini	162	59	26	117	54	18	3	439
3.01 A	Industria molitoria e della pastificazione	114	44	3	68	26	8	-	263
3.01 B	Industria dolciaria	15	2	9	12	-	6	-	44
3.01 C	Industria conserviera	8	6	8	25	15	4	3	69
3.01 D	Industria casearia	-	-	-	-	-	-	-	-
3.01 E	Industria dei grassi vegetali e animali	15	5	-	3	5	-	-	28
3.01 F	Industrie alimentari varie	1	-	1	-	-	-	-	2
3.01 G	Industria bevande alcoliche e distillaz. di alcool	1	-	1	4	2	-	-	8
3.01 H	Industria idrominerale e bevande analcoliche	8	2	4	5	6	-	-	25
3.02	Industria del tabacco	-	-	-	-	-	-	-	-
3.03	Industrie tessili	7	3	23	165	13	-	5	216
3.03 A	Industria laniera	-	-	-	-	-	-	-	-
3.03 B	Industria cotoniera	1	-	-	-	-	-	-	1
3.03 C	Industria della seta	-	-	-	-	-	-	-	-
3.03 D	Industria canapa, lino, iuta e simili	-	-	22	163	12	-	5	202
3.03 E	Lavorazione fibre chimiche (artific. e sintetiche)	-	-	-	-	-	-	-	-
3.03 F	Industria delle maglie e calze	6	3	1	2	1	-	-	13
3.03 G	Altre industrie tessili	-	-	-	-	-	-	-	-
3.04	Industrie vestiario, abbigl., arredam. e affini	107	10	40	69	6	2	6	240
3.05	Industrie delle calzature	79	4	2	27	4	1	1	118
3.06	Industrie delle pelli e del cuoio	4	2	-	-	1	-	-	7
3.07	Industrie del legno	254	31	4	175	84	46	-	594
3.07 A	Industria del legno, del sughero e affini	250	31	3	158	80	45	-	567
3.07 B	Industria veicoli e carpenteria navale in legno	4	-	1	17	4	1	-	27
3.08	Industrie mobilio e arredamento in legno	62	8	2	57	7	8	1	145
3.09	Industrie metallurgiche	3	-	252	807	809	4	-	1.875
3.10	Industrie meccaniche	656	54	582	1.960	745	473	6	4.476
3.10 A	Fonderie di 2ª fusione	2	2	-	2	1	-	-	7
3.10 B	Carpenter. metallica, arredi, apparecchi termici	63	4	433	1.052	370	113	2	2.037
3.10 C	Macchine motr., appar. imp. sollev. e trasp.	2	-	67	342	200	3	-	614
3.10 D	Macchine utensili e utensileria	6	-	4	38	5	16	-	69
3.10 E	Macchine operatrici per agricoltura e industria	13	1	30	111	44	10	4	213
3.10 F	Minuteria metallica, stoviglie, armi e munizioni	13	1	5	51	16	7	-	93
3.10 G	Meccanica di precisione e affini	18	2	-	6	-	-	-	26
3.10 H	Apparecchi elettrici e di telecomunicazioni	20	2	3	31	2	18	-	76
3.10 I	Officine meccaniche	519	42	40	327	107	306	-	1.341
3.11	Costruzione mezzi di trasporto	1	-	91	300	75	6	7	480
3.12	Lavorazione minerali non metalliferi	472	42	356	2.505	628	238	8	4.249
3.13	Ind. chimiche e derivati petrolio e carbone	15	1	350	1.172	160	4	46	1.748
3.13 A	Industria prodotti chimici di base	7	1	275	844	90	2	33	1.252
3.13 B	Industria prodotti chimici per industria e agric.	3	-	24	127	42	2	13	211
3.13 C	Industria prodotti farmaceutici	1	-	3	22	5	-	-	31
3.13 D	Industria prod. chimici per cons. non industr.	3	-	-	-	6	-	-	9
3.13 E	Industria derivati petrolio e carbone	1	-	48	179	17	-	-	245
3.14	Industrie della gomma	15	2	-	-	4	6	-	27
3.15	Prodruz. cellulosa per tessuti e fibre chimiche	-	-	-	-	-	-	-	-
3.16	Industrie della carta e cartotecnica	9	2	-	36	16	1	-	64
3.17	Industrie poligrafiche ed editoriali	27	4	3	16	6	16	-	72
3.18	Industrie foto-fono-cinematografiche	23	5	-	-	-	-	-	28
3.19	Industrie prodotti materie plastiche	1	-	-	-	-	-	-	1
3.20	Industrie manifatturiere varie	12	3	-	2	5	2	-	24
4	Costruzioni e installazione di impianti .	653	35	257	2.692	2.018	189	22	5.866
4.01	Industrie delle costruzioni	556	31	237	2.574	1.900	107	22	5.427
4.02	Industrie dell'installazione di impianti	97	4	20	118	118	82	-	439
5	Energia elettrica, vapore, gas e acqua . .	5	-	150	343	40	-	2	540
5.01	Produtz. e distribuz. energia elettrica, vapore	-	-	105	245	20	-	-	370
5.02	Produzione e distribuzione di gas	-	-	31	48	11	-	-	90
5.03	Raccolta e distribuzione di acqua	5	-	14	50	9	-	2	80

Segue Tav. 11 - Addetti alle unità locali per categoria posizionale, sesso e per ramo, classe e sottoclasse di attività economica

Segue B — MASCHI

N. classificazione	RAMI, CLASSI E SOTTOCLASSI DI ATTIVITÀ ECONOMICA	IMPREDITORI, TITOLARI, SOCI DI COOPERATIVA	FAMILIARI COADIUVANTI	DIRIGENTI, IMPIEGATI E CATEGORIE SPECIALI	OPERAI SPECIALIZZATI E QUALIFICATI	OPERAI COMUNI E MANOVALI	APPRENDISTI	ALTRO PERSONALE (Sorveglianti, custodi, ecc.)	TOTALE
6	Commercio	3.176	1.073	310	420	339	118	12	5.448
6.01	Commercio all'ingrosso	346	70	145	110	102	7	-	780
6.01 A	Materie prime agricole e tessili, animali vivi e semiprodotti di origine vegetale e animale	15	4	-	-	7	-	-	26
6.01 B	Prodotti alimentari e bevande	126	36	40	41	47	1	-	291
6.01 C	Combustibili, minerali, metalli e prodotti chimici	15	1	13	21	10	-	-	60
6.01 D	Legname, materiali da costruzione e articoli di installazione	144	14	61	29	26	1	-	275
6.01 E	Macchine, materiali (per l'industria, il commercio, ecc.) e veicoli	11	1	9	9	1	3	-	34
6.01 F	Mobili di qualsiasi tipo, elettrodomestici e articoli per la casa	7	-	2	5	1	1	-	16
6.01 G	Tessuti, articoli di abbigliamento e arredamento; calzature ed articoli in cuoio	14	7	9	3	2	-	-	35
6.01 H	Prodotti farmaceutici, articoli sanitari e da profumeria	2	-	9	-	-	1	-	12
6.01 I	Apparecchi ottici, fotografici, pietre preziose e altri prodotti non alimentari, n.a.c.	2	-	2	-	2	-	-	6
6.01 L	Materiali vari da recupero	10	7	-	2	6	-	-	25
6.02	Commercio al minuto	1.704	593	150	215	199	76	6	2.943
6.02 A	Generi alimentari, di bevande e tabacchi	861	346	9	61	51	15	1	1.344
6.02 B	Tessuti e articoli per l'abbigliamento	166	72	21	9	1	1	-	270
6.02 C	Articoli di arredamento, mobili, apparecchi e materiali per la casa	234	67	33	38	37	20	1	430
6.02 D	Autoveicoli, motoveicoli e natanti - Distributori di carburanti e lubrificanti	147	35	30	74	84	38	3	411
6.02 E	Prodotti farmaceutici, apparecchi sanitari, vernici, cosmetici, saponi e detersivi	59	7	18	1	-	-	1	86
6.02 F	Mobili, macchine e forniture per ufficio; librerie, giornali e riviste	53	16	2	5	3	-	-	79
6.02 G	Articoli vari - Grandi magazzini	184	50	37	27	23	2	-	323
6.03	Commercio ambulante	383	105	-	-	3	-	-	451
6.04	Intermediari commercio, imprese immobiliari, agenzie mediaz., mag. deposito e frigoriferi	186	10	8	8	6	3	-	221
6.05	Noleggio di beni mobili	5	-	-	3	-	3	-	11
6.06	Alberghi e pubblici esercizi	592	295	7	84	29	29	6	1.042
7	Trasporti e comunicazioni	718	55	455	747	431	15	198	2.619
7.01	Trasporti terrestri	641	46	220	661	258	4	1	1.831
7.02	Trasporti marittimi, lacuali e fluviali	-	-	4	-	4	1	-	9
7.03	Trasporti aerei	-	-	-	-	-	-	-	-
7.04	Attività complementari ai trasporti	25	2	-	7	7	7	4	52
7.05	Servizi ausiliari dei trasporti	45	7	36	21	160	3	-	272
7.06	Comunicazioni	7	-	195	58	2	-	193	455
8	Credito, assicurazione, imprese finanziarie di controllo, gestioni esattoriali	81	3	517	20	-	1	8	630
8.01	Credito	1	-	330	18	-	-	8	357
8.01 A	Imprese bancarie	1	-	330	18	-	-	8	357
8.01 B	Istituti speciali di credito e istituzioni finanziarie	-	-	-	-	-	-	-	-
8.02	Assicurazione	75	3	20	-	-	1	-	99
8.03	Imprese finanziarie di controllo e gestioni esattoriali	5	-	167	2	-	-	-	174
9	Servizi	368	64	44	132	199	22	44	873
9.01	Servizi per l'igiene e la pulizia	263	21	10	94	173	18	41	620
9.02	Servizi dello spettacolo e ricreativi	71	30	5	31	22	1	1	161
9.03	Servizi sanitari	-	-	-	-	-	-	-	-
9.03 B	Servizi sanitari privati	-	-	-	-	-	-	-	-
9.04	Servizi per l'istruzione	14	11	5	5	-	1	2	38
9.05	Servizi legali, commerciali, tecnici e artistici	1	-	-	-	-	-	-	1
9.08	Servizi vari, non altrove classificati	19	2	24	2	4	2	-	53
	TOTALE	7.103	1.478	3.578	12.904	5.867	1.190	371	32.491

Segue Tav. 12 - Mezzi di trasporto terrestri in dotazione alle unità locali per tipo e per ramo, classe e sottoclasse di attività economica

N. classificazione	RAMI, CLASSI E SOTTOCLASSI DI ATTIVITÀ ECONOMICA	MOTOVEICOLI		AUTOVETTURE		AUTOCARRI		RIMORCHI		AUTOVEICOLI PER USI SPECIALI O PER TRASPORTO SPECIFICO	
		Unità locali	N	Unità locali	N	Unità locali	N	Unità locali	N	Unità locali	N
6	Commercio	279	289	770	830	360	447	2	3	11	11
6.01	Commercio all'ingrosso	25	29	87	112	118	185	2	3	4	4
6.01 A	Materie prime agricole e tessili e sempr. di origine vegetale e animale	1	2	2	2	5	6	-	-	-	-
6.01 B	Prodotti alimentari e bevande	14	15	36	48	70	110	-	-	-	-
6.01 C	Combustibili, minerali, metalli e prodotti chimici	-	-	3	3	7	17	1	2	-	-
6.01 D	Legname, materiali da costruzione e articoli di installazione	3	3	29	40	22	36	1	1	3	3
6.01 E	Macchine, materiali (per l'industria, commercio, ecc.) e veicoli	2	2	6	7	3	3	-	-	1	1
6.01 F	Mobili di qualsiasi tipo, elettrodomestici e articoli per la casa	1	1	1	1	3	4	-	-	-	-
6.01 G	Tessuti, articoli abbigl. e arredam.; calzature ed articoli in cuoio	-	-	4	4	1	1	-	-	-	-
6.01 H	Prodotti farmaceutici, articoli sanitari e profumeria	2	4	3	3	-	-	-	-	-	-
6.01 I	Apparecchi ottici, fotografici e altri prodotti non alimentari, n.a.c.	-	-	1	1	2	2	-	-	-	-
6.01 L	Materiali vari da recupero	2	2	2	3	5	6	-	-	-	-
6.02	Commercio al minuto	136	142	329	343	112	126	-	-	7	7
6.02 A	Generi alimentari, bevande e tabacchi	69	71	174	177	54	55	-	-	3	3
6.02 B	Tessuti e articoli di abbigliamento	1	1	27	28	1	1	-	-	2	2
6.02 C	Articoli di arredam., mobili, apparecchi e materiali per la casa	22	25	81	89	25	29	-	-	1	1
6.02 D	Autoveicoli, motov. e natanti - Distributori di carburanti e lubrificanti	4	4	10	11	6	8	-	-	-	-
6.02 E	Prod. farmaceutici, apparecchi sanitari, vernici, cosmetici, detersivi	-	-	7	8	1	1	-	-	-	-
6.02 F	Mobili, macchine e forniture per ufficio; librerie, giornali e riviste	-	-	5	5	1	1	-	-	-	-
6.02 G	Articoli vari - Grandi magazzini	40	41	25	25	24	31	-	-	1	1
6.03	Commercio ambulante	113	113	215	217	117	119	-	-	-	-
6.04	Intermediari comm., impr. immob., ag. mediaz., mag. depos. e frigorif.	1	1	84	85	9	13	-	-	-	-
6.05	Noleggio di beni mobili	-	-	5	19	-	-	-	-	-	-
6.06	Alberghi e pubblici esercizi	4	4	50	54	4	4	-	-	-	-
7	Trasporti e comunicazioni	40	40	159	186	453	622	84	126	15	28
7.01	Trasporti terrestri	37	37	148	166	449	590	84	126	10	16
7.02	Trasporti marittimi, lacuali e fluviali	-	-	-	-	-	-	-	-	-	-
7.03	Trasporti aerei	-	-	-	-	-	-	-	-	-	-
7.04	Attività complementari ai trasporti	-	-	2	4	1	3	-	-	1	2
7.05	Servizi ausiliari dei trasporti	3	3	6	7	1	5	-	-	4	10
7.06	Comunicazioni	-	-	3	9	2	24	-	-	-	-
8	Credito, assicurazione, impr. finanziarie controllo, gest. esattoriali	5	7	22	29	-	-	-	-	-	-
8.01	Credito	-	-	7	10	-	-	-	-	-	-
8.01 A	Imprese bancarie	-	-	7	10	-	-	-	-	-	-
8.01 B	Istituti speciali di credito e istituzioni finanziarie	-	-	-	-	-	-	-	-	-	-
8.02	Assicurazione	1	1	13	16	-	-	-	-	-	-
8.03	Imprese finanziarie di controllo e gestioni esattoriali	4	6	2	3	-	-	-	-	-	-
9	Servizi	11	62	38	56	11	12	-	-	5	24
9.01	Servizi per l'igiene e la pulizia	9	59	10	11	7	8	-	-	5	24
9.02	Servizi dello spettacolo e ricreativi	-	-	4	4	-	-	-	-	-	-
9.03	Servizi sanitari	-	-	-	-	-	-	-	-	-	-
9.03 B	Servizi sanitari privati	-	-	-	-	-	-	-	-	-	-
9.04	Servizi per l'istruzione	-	-	19	33	4	4	-	-	-	-
9.05	Servizi legali, commerciali e tecnici	-	-	-	-	-	-	-	-	-	-
9.08	Servizi vari, non altrove classificati	2	3	5	8	-	-	-	-	-	-
	TOTALE	520	637	1.443	1.744	1.102	1.616	111	159	98	276

Segue Tav. 13 - Personale dipendente occupato nel 1970 per mese e per ramo, classe e sottoclasse di attività economica (1)

Segue A — DIRIGENTI, IMPIEGATI E CATEGORIE SPECIALI

N. classificazione	RAMI, CLASSI E SOTTOCLASSI DI ATTIVITÀ ECONOMICA	GENNAIO	FEBBRAIO	MARZO	APRILE	MAGGIO	GIUGNO	LUGLIO	AGOSTO	SETTEMBRE	OTTOBRE	NOVEMBRE	DICEMBRE	MEDIA ANNUA
6	Commercio	494	444	454	451	450	475	476	478	476	462	465	488	468
6.01	Commercio all'ingrosso	206	157	166	167	169	176	178	178	180	181	182	188	177
6.01 A	Materie prime agricole e tessili e semipr. di origine vegetale e animale	-	-	-	-	-	-	-	-	-	-	-	-	-
6.01 B	Prodotti alimentari e bevande	35	35	32	32	33	39	40	38	37	37	37	38	36
6.01 C	Combustibili, minerali, metalli e prodotti chimici	13	13	13	13	13	13	13	14	14	14	14	14	13
6.01 D	Legname, materiali da costruzione e articoli di installazione	70	71	83	84	84	85	86	87	89	90	91	91	84
6.01 E	Macchine, materiali (per l'industria, commercio, ecc.) e veicoli	9	9	9	9	10	10	10	10	10	10	10	10	10
6.01 F	Mobili di qualsiasi tipo, elettrodomestici e articoli per la casa	2	2	2	2	2	2	2	2	2	2	2	2	2
6.01 G	Tessuti, articoli abbigl. e arredam.; calzature ed articoli in cuoio	15	15	15	15	15	15	15	15	15	15	15	15	15
6.01 H	Prodotti farmaceutici, articoli sanitari e profumeria	61	11	11	11	11	11	11	11	12	12	12	17	16
6.01 I	Apparecchi ottici, fotografici e altri prodotti non alimentari, n.a.c.	1	1	1	1	1	1	1	1	1	1	1	1	1
6.01 L	Materiali vari da recupero	-	-	-	-	-	-	-	-	-	-	-	-	-
6.02	Commercio al minuto	275	274	275	271	268	283	282	284	280	268	272	289	277
6.02 A	Generi alimentari, bevande e tabacchi	16	16	16	16	16	16	16	17	17	17	17	17	16
6.02 B	Tessuti e articoli di abbigliamento	44	45	46	44	44	44	43	43	43	45	46	47	45
6.02 C	Articoli di arredam., mobili, apparecchi e materiali per la casa	42	43	42	41	42	41	41	41	41	42	43	44	42
6.02 D	Autoveicoli, motov. e natanti - Distributori di carburanti e lubrificanti	30	30	30	30	30	31	30	31	30	30	30	30	30
6.02 E	Prod. farmaceutici, apparecchi sanitari, vernici, cosmetici, detersivi	14	14	13	13	13	13	13	13	13	13	13	13	13
6.02 F	Mobili, macchine e forniture per ufficio; librerie, giornali e riviste	9	10	10	10	11	12	12	12	10	9	10	10	10
6.02 G	Articoli vari - Grandi magazzini	120	116	118	117	112	126	127	127	126	112	113	128	120
6.03	Commercio ambulante	-	-	-	-	-	-	-	-	-	-	-	-	-
6.04	Intermediari comm., impr. immob., ag. mediaz., mag. depos. e frigorif.	7	7	7	7	7	7	7	7	7	7	7	7	7
6.05	Noleggio di beni mobili	-	-	-	-	-	-	-	-	-	-	-	-	-
6.06	Alberghi e pubblici esercizi	6	6	6	6	6	9	9	9	9	6	4	4	7
7	Trasporti e comunicazioni	532	529	540	540	550	562	558	561	570	568	568	566	554
7.01	Trasporti terrestri	208	206	209	209	207	207	205	205	206	207	209	208	207
7.02	Trasporti marittimi, lacuali e fluviali	-	-	-	-	-	-	-	-	10	9	9	9	3
7.03	Trasporti aerei	-	-	-	-	-	-	-	-	-	-	-	-	-
7.04	Attività complementari ai trasporti	2	2	2	2	2	2	2	2	2	2	2	2	2
7.05	Servizi ausiliari dei trasporti	40	40	40	39	43	43	44	44	42	42	42	43	42
7.06	Comunicazioni	282	281	289	290	298	310	307	310	310	308	306	304	300
8	Credito, assicurazione, impr. finanziarie controllo, gest. esattoriali	552	554	550	555	557	563	574	563	566	567	568	566	561
8.01	Credito	333	332	333	337	342	346	346	343	342	342	341	342	340
8.01 A	Imprese bancarie	333	332	333	337	342	346	346	343	342	342	341	342	340
8.01 B	Istituti speciali di credito e istituzioni finanziarie	-	-	-	-	-	-	-	-	-	-	-	-	-
8.02	Assicurazione	55	55	55	56	54	56	56	57	59	59	59	58	57
8.03	Imprese finanziarie di controllo e gestioni esattoriali	164	167	162	162	161	161	172	163	165	166	168	166	165
9	Servizi	42	37	38	38	39	39	39	38	38	39	39	46	39
9.01	Servizi per l'igiene e la pulizia	13	12	12	12	12	12	12	12	12	12	12	13	12
9.02	Servizi dello spettacolo e ricreativi	6	4	4	4	4	4	4	4	4	4	4	6	4
9.03	Servizi sanitari	-	-	-	-	-	-	-	-	-	-	-	-	-
9.03 B	Servizi sanitari privati	-	-	-	-	-	-	-	-	-	-	-	-	-
9.04	Servizi per l'istruzione	2	2	2	2	2	2	2	2	2	3	3	3	2
9.05	Servizi legali, commerciali e tecnici	-	-	-	-	-	-	-	-	-	-	-	-	-
9.08	Servizi vari, non altrove classificati	21	19	20	20	21	21	21	20	20	20	20	24	21
	TOTALE	3.629	3.555	3.593	3.616	3.641	3.691	3.736	3.729	3.748	3.735	3.735	3.791	3.683

(1) Cfr. corrispondente nota a pag. 55.

Segue Tav. 13 - Personale dipendente occupato nel 1970 per mese e per ramo, classe e sottoclasse di attività economica (1)

Segue B — ALTRO PERSONALE

N. classifica-	RAMI, CLASSI E SOTTOCLASSI DI ATTIVITÀ ECONOMICA	GENNAIO	FEBBRAIO	MARZO	APRILE	MAGGIO	GIUGNO	LUGLIO	AGOSTO	SETTEMBRE	OTTOBRE	NOVEMBRE	DICEMBRE	MEDIA ANNUA
6	Commercio	1.359	1.346	1.323	1.322	1.369	1.565	1.774	1.787	1.558	1.369	1.339	1.343	1.455
6.01	Commercio all'ingrosso	252	244	233	231	239	252	250	257	251	252	251	246	247
6.01 A	Materie prime agricole e tessili e sem- mipr. di origine vegetale e animale	11	11	11	11	11	11	11	11	11	11	11	11	11
6.01 B	Prodotti alimentari e bevande	100	98	85	86	92	96	94	102	98	94	93	91	94
6.01 C	Combustibili, minerali, metalli e pro- dotti chimici	25	25	25	23	22	22	22	22	21	23	22	22	23
6.01 D	Legname, materiali da costruzione e articoli di installazione	72	66	66	66	67	69	70	69	71	71	73	71	69
6.01 E	Macchine, materiali (per l'industria, commercio, ecc.) e veicoli	11	10	12	12	12	12	12	12	12	12	12	11	12
6.01 F	Mobili di qualsiasi tipo, elettrodome- stici e articoli per la casa	9	9	10	10	10	16	15	15	14	15	14	14	13
6.01 G	Tessuti, articoli abbigl. e arredam.; calzature ed articoli in cuoio	11	11	11	11	11	11	11	11	11	11	11	11	11
6.01 H	Prodotti farmaceutici, articoli sanitari e profumeria	2	2	2	2	2	2	2	2	2	2	2	2	2
6.01 I	Apparecchi ottici, fotografici e altri prodotti non alimentari, n.a.c.	3	3	3	3	4	5	5	5	3	4	3	3	4
6.01 L	Materiali vari da recupero	8	9	8	7	8	8	8	8	8	9	10	10	8
6.02	Commercio al minuto	859	851	840	841	851	871	876	874	860	852	858	866	858
6.02 A	Generi alimentari, bevande e tabac- chi	204	200	201	200	202	206	207	208	207	208	210	213	206
6.02 B	Tessuti e articoli di abbigliamen- to	132	131	128	131	135	138	136	136	132	134	137	134	134
6.02 C	Articoli di arredam., mobili, apparecchi e materiali per la casa	134	134	134	130	134	137	136	136	136	139	137	140	136
6.02 D	Autoveicoli, motov. e natanti - Distri- butori di carburanti e lubrificanti	184	187	178	168	172	166	179	178	177	173	175	176	176
6.02 E	Prod. farmaceutici, apparecchi sanitari, vernici, cosmetici, detersivi	37	38	39	40	41	41	41	40	40	39	39	39	40
6.02 F	Mobili, macchine e forniture per uffici- cio; librerie, giornali e riviste	18	18	18	18	18	22	21	20	19	18	19	19	19
6.02 G	Articoli vari - Grandi magazzini	150	143	142	154	149	161	156	156	149	141	141	145	149
6.03	Commercio ambulante	-	-	-	-	-	-	-	-	-	-	-	-	-
6.04	Intermediari comm., impr. immob., ag. mediaz., mag. depos. e frigorif. Noleggio di beni mobili	21	20	21	21	23	23	19	20	21	19	19	18	20
6.05	Alberghi e pubblici esercizi	3	3	3	3	3	2	2	3	3	3	3	3	3
6.06	Alberghi e pubblici esercizi	224	228	226	226	253	417	627	633	423	243	208	210	327
7	Trasporti e comunicazioni	1.312	1.297	1.300	1.301	1.299	1.306	1.317	1.334	1.365	1.366	1.364	1.382	1.329
7.01	Trasporti terrestri	889	878	882	880	887	878	889	883	886	894	892	902	887
7.02	Trasporti marittimi, lacuali e flu- viali	-	-	-	-	-	-	-	-	-	-	-	-	-
7.03	Trasporti aerei	-	-	-	-	-	-	-	-	-	-	-	-	-
7.04	Attività complementari ai tra- sporti	23	23	20	20	21	21	21	23	21	18	18	19	21
7.05	Servizi ausiliari dei trasporti	89	86	86	91	81	83	81	96	132	135	134	141	103
7.06	Comunicazioni	311	310	312	310	310	324	326	332	326	319	320	320	318
8	Credito, assicurazione, Impr. finan- ziarie controllo, gest. esattoriali	47	48	48	47	48	48	46	46	45	45	46	46	47
8.01	Credito	39	40	40	39	40	40	38	38	37	37	37	37	39
8.01 A	Imprese bancarie	39	40	40	39	40	40	38	38	37	37	37	37	39
8.01 B	Istituti speciali di credito e istituzioni finanziarie	-	-	-	-	-	-	-	-	-	-	-	-	-
8.02	Assicurazione	6	6	6	6	6	6	6	6	6	6	7	7	6
8.03	Imprese finanziarie di controllo e ge- stioni esattoriali	2	2	2	2	2	2	2	2	2	2	2	2	2
9	Servizi	559	533	539	540	540	592	617	612	592	563	564	584	570
9.01	Servizi per l'igiene e la pulizia	484	470	476	475	477	484	488	483	484	482	483	500	482
9.02	Servizi dello spettacolo e ricrea- tivi	56	48	48	50	48	87	107	107	85	59	56	55	67
9.03	Servizi sanitari	-	-	-	-	-	-	-	-	-	-	-	-	-
9.03 B	Servizi sanitari privati	-	-	-	-	-	-	-	-	-	-	-	-	-
9.04	Servizi per l'istruzione	7	8	8	8	8	9	9	9	10	10	10	10	9
9.05	Servizi legali, commerciali e te- cnici	-	-	-	-	-	-	-	-	-	-	-	-	-
9.08	Servizi vari, non altrove classifi- cati	12	7	7	7	7	12	13	13	13	12	15	19	11
	TOTALE	20.949	20.739	20.837	21.245	21.407	21.840	22.250	22.333	22.306	22.120	22.186	22.280	21.708

(1) Cfr. corrispondente nota a pag. 55.

Segue Tav. 14 - Ore di lavoro prestate dal personale operaio nel 1970 per mese e per ramo, classe e sottoclasse di attività economica

N. classificazione	RAMI, CLASSI E SOTTOCLASSI DI ATTIVITÀ ECONOMICA	ORE DI LAVORO (centinaia)												TOTALE
		Gennaio	Febbraio	Marzo	Aprile	Maggio	Giugno	Luglio	Agosto	Settembre	Ottobre	Novembre	Dicembre	
6	Commercio	2.505	2.470	2.436	2.444	2.498	2.870	3.282	3.296	2.865	2.550	2.454	2.470	32.140
6.01	Commercio all'ingrosso	461	447	421	421	431	457	461	462	456	463	450	445	5.375
6.01 A	Materie prime agricole e tessili e semipr. di origine vegetale e animale	20	19	20	19	19	19	19	19	19	20	19	19	231
6.01 B	Prodotti alimentari e bevande	184	181	154	158	168	175	175	186	179	174	168	164	2.066
6.01 C	Combustibili, minerali, metalli e prodotti chimici	47	46	45	42	40	42	43	40	40	44	40	42	511
6.01 D	Legname, materiali da costruzione e articoli di installazione	129	119	118	118	119	123	125	122	126	127	130	127	1.483
6.01 E	Macchine, materiali (per l'industria, commercio, ecc.) e veicoli	20	18	21	22	21	22	24	22	24	24	21	20	259
6.01 F	Mobili di qualsiasi tipo, elettrodomestici e articoli per la casa	16	16	17	17	17	27	25	25	23	25	23	23	254
6.01 G	Tessuti, articoli abbigl. e arredam.; calzature ed articoli in cuoio	21	22	22	22	22	22	22	21	22	22	22	22	262
6.01 H	Prodotti farmaceutici, articoli sanitari e profumeria	4	4	4	4	4	4	4	4	4	4	4	4	48
6.01 I	Apparecchi ottici, fotografici e altri prodotti non alimentari, n.a.c.	5	6	6	6	7	9	9	9	5	7	5	5	79
6.01 L	Materiali vari da recupero	15	16	14	13	14	14	15	14	14	16	18	19	182
6.02	Commercio al minuto	1.578	1.557	1.549	1.554	1.552	1.604	1.625	1.602	1.590	1.593	1.578	1.601	18.983
6.02 A	Generi alimentari, bevande e tabacchi	381	371	376	375	377	385	386	391	389	395	390	400	4.616
6.02 B	Tessuti e articoli di abbigliamento	240	236	234	237	241	249	251	248	242	244	245	244	2.911
6.02 C	Articoli di arredam., mobili, apparecchi e materiali per la casa	246	244	247	239	241	254	255	246	252	262	254	260	3.000
6.02 D	Autoveicoli, motov. e natanti - Distributori di carburanti e lubrificanti	328	333	317	306	306	300	322	317	316	316	312	313	3.786
6.02 E	Prod. farmaceutici, apparecchi sanitari, vernici, cosmetici, detersivi	69	71	74	76	78	78	78	76	76	73	73	73	895
6.02 F	Mobili, macchine e forniture per ufficio; librerie, giornali e riviste	35	35	35	35	34	42	42	39	36	36	38	38	445
6.02 G	Articoli vari - Grandi magazzini	279	267	266	286	275	296	291	285	279	267	266	273	3.330
6.03	Commercio ambulante	-	-	-	-	-	-	-	-	-	-	-	-	-
6.04	Intermediari comm., impr. immob., ag. mediaz., mag. depos. e frigorif. Noleggio di beni mobili	38	36	37	37	40	39	34	35	35	32	32	30	425
6.05	Noleggio di beni mobili	6	6	6	6	6	4	4	6	6	6	6	6	68
6.06	Alberghi e pubblici esercizi	422	424	423	426	469	766	1.158	1.191	778	456	388	388	7.289
7	Trasporti e comunicazioni	2.267	2.160	2.187	2.218	2.123	2.145	2.255	2.195	2.329	2.369	2.278	2.325	26.851
7.01	Trasporti terrestri	1.528	1.446	1.468	1.486	1.435	1.417	1.501	1.424	1.466	1.514	1.457	1.501	17.643
7.02	Trasporti marittimi, lacuali e fluviali	-	-	-	-	-	-	-	-	-	-	-	-	-
7.03	Trasporti aerei	-	-	-	-	-	-	-	-	-	-	-	-	-
7.04	Attività complementari ai trasporti	39	38	36	35	37	36	36	41	36	32	31	32	429
7.05	Servizi ausiliari dei trasporti	135	131	131	139	124	127	124	146	236	234	224	222	1.973
7.06	Comunicazioni	565	545	552	558	527	565	594	584	591	589	566	570	6.806
8	Credito, assicurazione, impr. finanziarie controllo, gest. esattoriali	90	90	91	90	88	90	91	88	86	86	86	88	1.064
8.01	Credito	74	74	75	74	72	74	75	72	70	70	69	71	870
8.01 A	Imprese bancarie	74	74	75	74	72	74	75	72	70	70	69	71	870
8.01 B	Istituti speciali di credito e istituzioni finanziarie	-	-	-	-	-	-	-	-	-	-	-	-	-
8.02	Assicurazione	12	12	12	12	12	12	12	12	12	12	13	13	146
8.03	Imprese finanziarie di controllo e gestioni esattoriali	4	4	4	4	4	4	4	4	4	4	4	4	48
9	Servizi	969	900	932	920	933	1.027	1.110	1.072	1.020	971	963	1.008	11.825
9.01	Servizi per l'igiene e la pulizia	833	787	816	803	818	827	870	837	827	829	820	855	9.922
9.02	Servizi dello spettacolo e ricreativi	100	86	89	89	88	162	200	195	152	102	98	100	1.461
9.03	Servizi sanitari	-	-	-	-	-	-	-	-	-	-	-	-	-
9.03 B	Servizi sanitari privati	-	-	-	-	-	-	-	-	-	-	-	-	-
9.04	Servizi per l'istruzione	13	15	15	15	15	17	17	17	19	19	19	19	200
9.05	Servizi legali, commerciali e tecnici	-	-	-	-	-	-	-	-	-	-	-	-	-
9.08	Servizi vari, non altrove classificati	23	12	12	13	12	21	23	23	22	21	26	34	242
	TOTALE	33.656	32.356	32.696	34.134	32.788	34.393	36.944	32.556	36.139	36.575	33.966	33.751	409.954

Segue Tav. 15 - Spese per il personale dipendente nel 1970 per titolo di spesa, gruppo posizionale del personale e per ramo, classe e sottoclasse di attività economica

Migliaia di lire

N. classificazione	RAMI, CLASSI E SOTTOCLASSI DI ATTIVITÀ ECONOMICA	SPESE IN TOTALE			STIPENDI, SALARI E ALTRE CORRESPONSIONI AL LORDO DELLE RITENUTE, PAGATI AL PERSONALE			CONTRIBUTI SOCIALI OBBLIGATORI A CARICO DEL DATORE DI LAVORO		
		Dirigenti, impiegati e categorie speciali	Altro personale	Totale	Dirigenti, impiegati e categorie speciali	Altro personale	Totale	Dirigenti, impiegati e categorie speciali	Altro personale	Totale
6	Commercio	1.127.262	2.254.203	3.381.465	759.371	1.585.394	2.344.765	288.917	565.569	854.486
6.01	Commercio all'ingrosso	482.639	424.346	906.985	327.339	289.882	617.221	127.020	116.834	243.854
6.01 A	Materie prime agricole e tessili e semipr. di origine vegetale e animale	-	15.483	15.483	-	11.220	11.220	-	3.673	3.673
6.01 B	Prodotti alimentari e bevande	112.496	175.436	287.932	76.572	119.357	195.929	28.686	48.938	77.624
6.01 C	Combustibili, minerali, metalli e prodotti chimici	34.151	44.642	78.793	24.309	29.863	54.172	8.406	12.799	21.205
6.01 D	Legname, materiali da costruzione e articoli di installazione	233.857	115.973	349.830	158.485	78.197	236.682	61.292	32.753	94.045
6.01 E	Macchine, materiali (per l'industria, commercio, ecc.) e veicoli	24.778	16.348	41.126	16.454	11.900	28.354	6.314	3.737	10.051
6.01 F	Mobili di qualsiasi tipo, elettrodomestici e articoli per la casa	3.583	18.627	22.210	2.400	13.058	15.458	1.063	4.770	5.833
6.01 G	Tessuti, articoli abbigl. e arredam.; calzature ed articoli in cuoio	35.655	16.364	52.019	23.598	11.550	35.148	10.238	4.175	14.413
6.01 H	Prodotti farmaceutici, articoli sanitari e profumeria	36.259	2.765	39.024	24.321	2.040	26.361	10.421	612	11.033
6.01 I	Apparecchi ottici, fotografici e altri prodotti non alimentari, n.a.c.	1.860	5.253	7.113	1.200	3.740	4.940	600	1.326	1.926
6.01 L	Materiali vari da recupero	-	13.455	13.455	-	8.957	8.957	-	4.051	4.051
6.02	Commercio al minuto	604.852	1.302.864	1.907.716	404.736	918.318	1.323.054	152.300	320.945	473.245
6.02 A	Generi alimentari, bevande e tabacchi	29.651	304.174	333.825	21.100	217.657	238.757	7.062	73.874	80.936
6.02 B	Tessuti e articoli di abbigliamento	80.822	187.420	268.242	55.149	136.986	192.135	21.549	42.384	63.933
6.02 C	Articoli di arredam., mobili, apparecchi e materiali per la casa	86.645	198.389	285.034	57.650	141.237	198.887	23.883	48.643	72.526
6.02 D	Autoveicoli, motov. e natanti - Distributori di carburanti e lubrificanti	68.513	270.972	339.485	46.708	191.765	238.473	17.457	66.713	84.170
6.02 E	Prod. farmaceutici, apparecchi sanitari, vernici, cosmetici, detersivi	36.006	62.601	98.607	24.766	44.412	69.178	9.616	15.326	24.942
6.02 F	Mobili, macchine e forniture per ufficio; librerie, giornali e riviste	19.559	29.262	48.821	13.600	20.918	34.518	4.813	6.962	11.775
6.02 G	Articoli vari - Grandi magazzini	283.656	250.046	533.702	185.763	165.383	351.106	67.920	67.043	134.963
6.03	Commercio ambulante	-	-	-	-	-	-	-	-	-
6.04	Intermediari comm., impr. immob., ag. mediaz., mag. depos. e frigorif.	22.276	37.210	59.486	14.873	25.385	40.258	5.497	9.711	15.208
6.05	Noleggio di beni mobili	-	5.021	5.021	-	3.295	3.295	-	1.562	1.562
6.06	Alberghi e pubblici esercizi	17.495	484.762	502.257	12.423	348.514	360.937	4.100	116.517	120.617
7	Trasporti e comunicazioni	1.685.147	3.080.480	4.765.627	1.308.310	2.268.929	3.577.239	170.006	536.470	706.476
7.01	Trasporti terrestri	715.876	2.108.503	2.824.379	528.039	1.520.214	2.048.253	89.959	402.332	492.291
7.02	Trasporti marittimi, lacuali e fluviali	8.849	-	8.849	6.453	-	6.453	2.173	-	2.173
7.03	Trasporti aerei	-	-	-	-	-	-	-	-	-
7.04	Attività complementari ai trasporti	3.024	28.090	31.114	2.400	21.352	23.752	576	6.271	6.847
7.05	Servizi ausiliari dei trasporti	95.476	148.464	243.940	67.081	109.521	176.602	23.815	36.392	60.207
7.06	Comunicazioni	861.922	795.423	1.657.345	704.337	617.842	1.322.179	53.483	91.475	144.958
8	Credito, assicurazione, impr. finanziarie controllo, gest. esattoriali	3.506.220	174.958	3.681.178	2.237.888	112.401	2.350.289	692.827	33.331	726.158
8.01	Credito	2.459.496	157.909	2.617.405	1.570.141	100.914	1.671.055	448.391	29.548	477.939
8.01 A	Imprese bancarie	2.459.496	157.909	2.617.405	1.570.141	100.914	1.671.055	448.391	29.548	477.939
8.01 B	Istituti speciali di credito e istituzioni finanziarie	-	-	-	-	-	-	-	-	-
8.02	Assicurazione	120.405	6.833	127.238	83.336	5.180	88.516	23.811	1.135	24.946
8.03	Imprese finanziarie di controllo e gestioni esattoriali	926.319	10.216	936.535	584.411	6.307	590.718	220.625	2.648	223.273
9	Servizi	111.974	1.013.547	1.125.521	93.755	789.385	883.140	13.715	177.199	190.914
9.01	Servizi per l'igiene e la pulizia	38.497	883.341	921.838	32.451	687.922	720.373	4.647	153.341	157.988
9.02	Servizi dello spettacolo e ricreativi	14.220	100.496	114.716	10.716	78.103	88.819	2.641	18.650	21.301
9.03	Servizi sanitari	-	-	-	-	-	-	-	-	-
9.03 B	Servizi sanitari privati	-	-	-	-	-	-	-	-	-
9.04	Servizi per l'istruzione	3.217	11.573	14.790	2.700	9.160	11.860	463	2.095	2.558
9.05	Servizi legali, commerciali e tecnici	-	-	-	-	-	-	-	-	-
9.08	Servizi vari, non altrove classificati	56.040	18.137	74.177	47.888	14.200	62.088	5.964	3.103	9.067
	TOTALE	15587.364	46253.329	61840.693	10290.566	31004.776	41295.342	3.317.750	12914.141	16231.891

DATI COMUNALI

e per ramo e classe di attività economica

2. BAGNONE					3. CARRARA					4. CÀSOLA IN LUNIGIANA					N. classificazione
Imprese	Unità locali				Imprese	Unità locali				Imprese	Unità locali				
	Totale		artigiane			Totale		artigiane			Totale		artigiane		
	N	Addetti	N	Addetti		N	Addetti	N	Addetti		N	Addetti	N	Addetti	
1	1	2	1	2	7	7	10	7	10	2	2	3	2	3	1
1	1	2	1	2	-	-	-	-	-	-	-	-	-	-	1.03
-	-	-	-	-	2	2	5	2	5	-	-	-	-	-	1.05
-	-	-	-	-	5	5	5	5	5	2	2	3	2	3	1.06
-	-	-	-	-	89	124	1.257	43	194	-	1	29	-	-	2
-	-	-	-	-	-	-	-	-	-	-	-	-	-	-	2.01
-	-	-	-	-	89	124	1.257	43	194	-	1	29	-	-	2.02
25	25	73	22	55	802	874	6.766	673	1.884	7	10	13	8	11	3
6	6	12	4	9	43	45	177	41	107	2	4	5	2	3	3.01
-	-	-	-	-	-	-	-	-	-	-	-	-	-	-	3.02
-	-	-	-	-	13	13	15	13	15	-	-	-	-	-	3.03
4	4	4	4	4	68	69	530	66	107	-	1	1	1	1	3.04
1	1	1	1	1	27	27	100	26	30	1	1	1	1	1	3.05
-	-	-	-	-	1	1	4	1	4	-	-	-	-	-	3.06
7	7	24	7	24	67	68	227	62	162	2	2	4	2	4	3.07
-	-	-	-	-	27	27	42	26	36	-	-	-	-	-	3.08
-	-	-	-	-	-	1	236	-	-	-	-	-	-	-	3.09
6	6	17	6	17	219	235	1.092	198	599	2	2	2	2	2	3.10
-	-	-	-	-	2	4	502	2	2	-	-	-	-	-	3.11
1	1	15	-	-	290	332	3.005	199	730	-	-	-	-	-	3.12
-	-	-	-	-	7	12	728	4	5	-	-	-	-	-	3.13
-	-	-	-	-	8	9	16	6	8	-	-	-	-	-	3.14
-	-	-	-	-	-	-	-	-	-	-	-	-	-	-	3.15
-	-	-	-	-	1	1	9	-	-	-	-	-	-	-	3.16
-	-	-	-	-	11	11	37	11	37	-	-	-	-	-	3.17
-	-	-	-	-	10	10	19	10	19	-	-	-	-	-	3.18
-	-	-	-	-	-	-	-	-	-	-	-	-	-	-	3.19
-	-	-	-	-	8	9	27	8	23	-	-	-	-	-	3.20
17	18	121	14	60	192	216	1.503	144	461	4	5	23	3	14	4
15	16	115	12	54	164	186	1.359	117	359	4	5	23	3	14	4.01
2	2	6	2	6	28	30	144	27	102	-	-	-	-	-	4.02
-	2	6	-	-	-	10	212	-	-	1	2	21	-	-	5
-	1	4	-	-	-	6	112	-	-	-	1	19	-	-	5.01
-	-	-	-	-	-	3	70	-	-	-	-	-	-	-	5.02
-	1	2	-	-	-	1	30	-	-	1	1	2	-	-	5.03
104	106	152	-	-	2.162	2.247	3.959	-	-	61	63	89	-	-	6
4	4	6	-	-	176	188	461	-	-	3	3	8	-	-	6.01
53	53	70	-	-	1.366	1.411	2.438	-	-	43	44	61	-	-	6.02
18	18	30	-	-	169	169	244	-	-	8	8	12	-	-	6.03
-	-	-	-	-	93	114	118	-	-	-	-	-	-	-	6.04
-	-	-	-	-	3	3	7	-	-	-	-	-	-	-	6.05
29	31	46	-	-	355	362	691	-	-	7	8	8	-	-	6.06
10	12	27	10	18	236	272	1.093	189	307	-	5	11	-	-	7
10	10	18	10	18	189	197	802	172	277	-	1	2	-	-	7.01
-	-	-	-	-	1	1	10	-	-	-	-	-	-	-	7.02
-	-	-	-	-	-	-	-	-	-	-	-	-	-	-	7.03
-	-	-	-	-	18	20	40	13	24	-	-	-	-	-	7.04
-	-	-	-	-	26	42	96	4	6	-	-	-	-	-	7.05
-	2	9	-	-	2	12	145	-	-	-	4	9	-	-	7.06
-	4	7	-	-	31	47	341	-	-	1	1	2	-	-	8
-	2	4	-	-	1	13	203	-	-	-	-	-	-	-	8.01
-	-	-	-	-	28	30	72	-	-	-	-	-	-	-	8.02
-	2	3	-	-	2	4	66	-	-	1	1	2	-	-	8.03
6	8	10	6	8	250	270	674	203	360	3	3	3	3	3	9
6	8	10	6	8	203	210	513	203	360	3	3	3	3	3	9.01
-	-	-	-	-	31	35	100	-	-	-	-	-	-	-	9.02
-	-	-	-	-	-	-	-	-	-	-	-	-	-	-	9.03
-	-	-	-	-	6	7	21	-	-	-	-	-	-	-	9.04
-	-	-	-	-	1	1	2	-	-	-	-	-	-	-	9.05
-	-	-	-	-	9	17	38	-	-	-	-	-	-	-	9.08
163	176	398	53	143	3.769	4.067	15.815	1.259	3.216	79	92	194	16	31	

Segue Tav. 16 - Imprese e unità locali per comune

N. classificazione	RAMI E CLASSI DI ATTIVITÀ ECONOMICA	5. COMANO					6. FILATTIERA				
		Imprese	Unità locali				Imprese	Unità locali			
			Totale		artigiane			Totale		artigiane	
			N	Addetti	N	Addetti		N	Addetti	N	Addetti
1	Agric., foreste, caccia e pesca	2	2	3	1	2	4	4	6	4	6
1.03	Foreste	1	1	2	1	2	1	1	3	1	3
1.05	Pesca	-	-	-	-	-	-	-	-	-	-
1.06	Attività connesse con l'agricoltura	1	1	1	-	-	3	3	3	3	3
2	Industrie estrattive	-	-	-	-	-	1	1	12	-	-
2.01	Estraz. minerali metalliferi	-	-	-	-	-	-	-	-	-	-
2.02	Estraz. minerali non metalliferi	-	-	-	-	-	1	1	12	-	-
3	Industrie manifatturiere	13	13	14	12	13	25	25	58	23	49
3.01	Ind. alimentari e affini	2	2	3	1	2	5	5	5	5	5
3.02	Ind. del tabacco	-	-	-	-	-	-	-	-	-	-
3.03	Ind. tessili	3	3	3	3	3	-	-	-	-	-
3.04	Ind. vestiario, abbigl., arredam.	1	1	1	1	1	4	4	4	4	4
3.05	Ind. delle calzature	1	1	1	1	1	-	-	-	-	-
3.06	Ind. delle pelli e del cuoio	-	-	-	-	-	-	-	-	-	-
3.07	Ind. del legno	2	2	2	2	2	-	-	-	-	-
3.08	Ind. del mobilio e arredam. in legno	-	-	-	-	-	4	4	8	4	8
3.09	Ind. metallurgiche	-	-	-	-	-	-	-	-	-	-
3.10	Ind. meccaniche	4	4	4	4	4	-	-	-	-	-
3.11	Ind. costruzione mezzi di trasporto	-	-	-	-	-	8	8	20	7	14
3.12	Ind. lavoraz. minerali non metallif.	-	-	-	-	-	-	-	-	-	-
3.13	Ind. chimiche e derivati petrolio e carbone	-	-	-	-	-	-	-	-	-	-
3.14	Ind. della gomma	-	-	-	-	-	1	1	3	-	-
3.15	Ind. produzione di cellulosa per usi tessili e fibre chimiche	-	-	-	-	-	-	-	-	-	-
3.16	Ind. della carta e cartotecnica	-	-	-	-	-	-	-	-	-	-
3.17	Ind. poligrafiche ed editoriali	-	-	-	-	-	-	-	-	-	-
3.18	Ind. foto-fono-cinematografiche	-	-	-	-	-	1	1	6	1	6
3.19	Ind. prodotti materie plastiche	-	-	-	-	-	-	-	-	-	-
3.20	Ind. manifatturiere varie	-	-	-	-	-	1	1	11	1	11
4	Costruz. e install. di impianti	11	11	34	9	27	13	16	79	10	38
4.01	Ind. delle costruzioni	11	11	34	9	27	12	15	52	10	38
4.02	Ind. installazione di impianti	-	-	-	-	-	1	1	27	-	-
5	Energ. elettr., vap., gas e acqua	-	-	-	-	-	-	-	-	-	-
5.01	Produzione e distribuz. di energia elettrica, vapore e acqua calda	-	-	-	-	-	-	-	-	-	-
5.02	Produzione e distribuzione di gas	-	-	-	-	-	-	-	-	-	-
5.03	Raccolta e distribuzione di acqua	-	-	-	-	-	-	-	-	-	-
6	Commercio	39	43	58	-	-	48	51	68	-	-
6.01	Commercio all'ingrosso	4	4	6	-	-	-	-	-	-	-
6.02	Commercio al minuto	19	23	28	-	-	31	32	44	-	-
6.03	Commercio ambulante	1	1	1	-	-	6	6	7	-	-
6.04	Intermediari comm., impr. immob., agenz. mediaz., mag. dep. e frig.	-	-	-	-	-	-	-	-	-	-
6.05	Noleggio di beni mobili	-	-	-	-	-	-	-	-	-	-
6.06	Alberghi e pubblici esercizi	15	15	23	-	-	11	13	17	-	-
7	Trasporti e comunicazioni	8	10	19	8	15	11	14	34	11	11
7.01	Trasporti terrestri	8	8	15	8	15	11	12	27	11	11
7.02	Trasp. marittimi, lacuali e fluviali	-	-	-	-	-	-	-	-	-	-
7.03	Trasporti aerei	-	-	-	-	-	-	-	-	-	-
7.04	Attività complement. ai trasporti	-	-	-	-	-	-	-	-	-	-
7.05	Servizi ausiliari dei trasporti	-	-	-	-	-	-	-	-	-	-
7.06	Comunicazioni	-	2	4	-	-	-	2	7	-	-
8	Credito, assicuraz., impr. finanz. controllo, gest. esattor.	-	2	2	-	-	-	3	5	-	-
8.01	Credito	-	-	-	-	-	-	1	3	-	-
8.02	Assicurazione	-	-	-	-	-	-	-	-	-	-
8.03	Impr. finanz. controllo, gest. esatt.	-	2	2	-	-	-	2	2	-	-
9	Servizi	2	2	2	2	2	3	4	4	3	3
9.01	Servizi per l'igiene e la pulizia	2	2	2	2	2	3	4	4	3	3
9.02	Serv. dello spettacolo e ricreativi	-	-	-	-	-	-	-	-	-	-
9.03	Servizi sanitari	-	-	-	-	-	-	-	-	-	-
9.04	Servizi per l'istruzione	-	-	-	-	-	-	-	-	-	-
9.05	Serv. legali, commerciali e tecnici	-	-	-	-	-	-	-	-	-	-
9.08	Serv. vari, non altrove classificati	-	-	-	-	-	-	-	-	-	-
	TOTALE	75	83	132	32	59	105	118	266	51	107

e per ramo e classe di attività economica

7. FIVIZZANO					8. FOSDINOVO					9. LICCIANA NARDI					N. classificazione
Imprese	Unità locali				Imprese	Unità locali				Imprese	Unità locali				
	Totale		artigiane			Totale		artigiane			Totale		artigiane		
	N	Addetti	N	Addetti		N	Addetti	N	Addetti		N	Addetti	N	Addetti	
4	4	8	3	3	6	8	21	5	17	1	1	2	1	2	1
1	1	1	1	1	4	5	18	3	15	-	-	-	-	-	1.03
1	1	1	1	1	-	-	-	-	-	-	-	-	-	-	1.05
2	2	6	1	1	2	3	3	2	2	1	1	2	1	2	1.06
2	4	120	1	2	1	1	1	1	1	1	1	6	-	-	2
-	-	-	-	-	-	-	-	-	-	-	-	-	-	-	2.01
2	4	120	1	2	1	1	1	1	1	1	1	6	-	-	2.02
79	83	259	77	205	55	62	161	50	117	42	43	200	37	69	3
12	16	54	11	24	8	14	24	6	12	4	4	11	4	11	3.01
-	-	-	-	-	-	-	-	-	-	-	-	-	-	-	3.02
4	4	17	4	17	10	10	12	10	12	6	6	58	4	5	3.03
7	7	12	7	12	9	9	33	8	12	5	5	26	3	3	3.04
5	5	5	5	5	2	2	2	2	2	2	2	2	2	2	3.05
-	-	-	-	-	1	1	12	1	12	-	-	-	-	-	3.06
20	20	60	20	60	8	9	26	6	15	5	5	9	5	9	3.07
3	3	10	3	10	1	1	1	1	1	2	2	3	2	3	3.08
1	1	1	1	1	-	-	-	-	-	-	-	-	-	-	3.09
21	21	54	21	54	14	14	49	14	49	17	18	37	17	36	3.10
-	-	-	-	-	-	-	-	-	-	-	-	-	-	-	3.11
2	2	3	2	3	2	2	2	2	2	1	1	54	-	-	3.12
-	-	-	-	-	-	-	-	-	-	-	-	-	-	-	3.13
-	-	-	-	-	-	-	-	-	-	-	-	-	-	-	3.14
-	-	-	-	-	-	-	-	-	-	-	-	-	-	-	3.15
2	2	32	1	8	-	-	-	-	-	-	-	-	-	-	3.16
1	1	4	1	4	-	-	-	-	-	-	-	-	-	-	3.17
-	-	-	-	-	-	-	-	-	-	-	-	-	-	-	3.18
-	-	-	-	-	-	-	-	-	-	-	-	-	-	-	3.19
1	1	7	1	7	-	-	-	-	-	-	-	-	-	-	3.20
40	46	291	31	91	17	18	63	17	54	18	20	105	10	36	4
39	44	281	30	85	11	12	49	11	40	14	16	95	7	33	4.01
1	2	10	1	6	6	6	14	6	14	4	4	10	3	3	4.02
-	3	27	-	-	-	1	1	-	-	-	1	1	-	-	5
-	2	22	-	-	-	-	-	-	-	-	-	-	-	-	5.01
-	-	-	-	-	-	-	-	-	-	-	-	-	-	-	5.02
-	1	5	-	-	-	1	1	-	-	-	1	1	-	-	5.03
298	307	441	-	-	144	162	234	-	-	135	147	198	-	-	6
7	7	19	-	-	7	7	22	-	-	8	9	22	-	-	6.01
206	215	293	-	-	95	103	149	-	-	88	96	124	-	-	6.02
12	12	16	-	-	11	11	12	-	-	10	10	10	-	-	6.03
2	2	3	-	-	3	7	6	-	-	2	3	2	-	-	6.04
-	-	-	-	-	-	-	-	-	-	1	1	1	-	-	6.05
71	71	110	-	-	28	34	45	-	-	26	28	39	-	-	6.06
39	57	95	35	43	22	31	43	22	25	20	25	45	19	22	7
34	39	54	34	42	21	25	32	22	25	19	20	31	19	22	7.01
-	-	-	-	-	-	-	-	-	-	-	-	-	-	-	7.02
-	-	-	-	-	-	-	-	-	-	-	-	-	-	-	7.03
1	1	1	1	1	-	-	-	-	-	-	-	-	-	-	7.04
-	-	-	-	-	-	-	-	-	-	-	-	-	-	-	7.05
4	17	40	-	-	1	6	11	-	-	1	5	14	-	-	7.06
-	7	19	-	-	-	3	3	-	-	-	3	5	-	-	8
-	4	11	-	-	-	1	1	-	-	-	1	2	-	-	8.01
-	-	-	-	-	-	-	-	-	-	-	-	-	-	-	8.02
-	3	8	-	-	-	2	2	-	-	-	2	3	-	-	8.03
17	22	64	12	15	12	13	28	10	12	15	17	23	11	12	9
12	14	49	12	15	11	11	21	10	12	11	13	16	11	12	9.01
3	3	9	-	-	1	2	7	-	-	3	3	5	-	-	9.02
1	1	2	-	-	-	-	-	-	-	-	-	-	-	-	9.03
1	2	2	-	-	-	-	-	-	-	1	1	2	-	-	9.04
-	-	-	-	-	-	-	-	-	-	-	-	-	-	-	9.05
-	2	2	-	-	-	-	-	-	-	-	-	-	-	-	9.08
479	533	1.324	159	359	257	299	555	105	226	232	258	585	78	141	

Tav. 17 - Unità locali dei comuni capoluoghi, dei comuni con oltre 10.000 abitanti e degli altri comuni, per numero di addetti e per settore di attività economica

COMUNE CAPOLUOGO — COMUNI CON OLTRE 10.000 ABITANTI — ALTRI COMUNI	UNITÀ LOCALI CON ADDETTI										TOTALE	
	fino a 2		3-5		6-9		10-49		50 e oltre		Unità locali	Addetti
	Unità locali	Addetti	Unità locali	Addetti	Unità locali	Addetti	Unità locali	Addetti	Unità locali	Addetti		

A - TOTALE

COMUNE CAPOLUOGO	2.308	3.047	414	1.511	125	886	130	2.360	26	6.339	3.003	14.143
COMUNI CON OLTRE 10.000 AB.	4.486	5.975	848	3.078	283	2.002	294	5.521	49	5.627	5.960	22.203
AULLA	568	750	86	306	24	161	21	457	4	736	703	2.410
CARRARA	2.947	3.933	640	2.333	220	1.565	226	4.175	34	3.809	4.067	15.815
FIVIZZANO	444	580	51	186	15	108	22	380	1	70	533	1.324
PONTRÈMOLI	527	712	71	253	24	168	25	509	10	1.012	657	2.654
ALTRI COMUNI	1.813	2.312	225	803	65	468	51	887	10	692	2.164	5.162
TOTALE PROVINCIA	8.607	11.334	1.487	5.392	473	3.356	475	8.768	85	12.658	11.127	41.508

B - INDUSTRIE

COMUNE CAPOLUOGO	314	417	138	541	77	560	97	1.780	17	5.517	643	8.815
COMUNI CON OLTRE 10.000 AB.	924	1.206	344	1.308	203	1.457	255	4.755	41	4.866	1.767	13.592
AULLA	125	157	37	139	15	104	19	414	3	646	199	1.460
CARRARA	587	784	264	1.001	158	1.140	194	3.555	28	3.268	1.231	9.748
FIVIZZANO	80	105	26	103	13	92	20	335	1	70	140	705
PONTRÈMOLI	132	160	17	65	17	121	22	451	9	882	197	1.679
ALTRI COMUNI	362	442	104	400	55	395	48	850	10	692	579	2.779
TOTALE PROVINCIA	1.600	2.065	586	2.249	335	2.412	400	7.385	68	11.075	2.989	25.186

C - COMMERCIO

COMUNE CAPOLUOGO	1.606	2.142	218	770	36	242	18	266	1	121	1.879	3.541
COMUNI CON OLTRE 10.000 AB.	2.871	3.878	365	1.255	49	330	13	227	-	-	3.298	5.690
AULLA	337	464	36	119	5	31	1	29	-	-	379	643
CARRARA	1.928	2.575	268	930	40	272	11	182	-	-	2.247	3.959
FIVIZZANO	291	384	15	49	1	8	-	-	-	-	307	441
PONTRÈMOLI	315	455	46	157	3	19	1	16	-	-	365	647
ALTRI COMUNI	1.115	1.470	91	297	3	20	-	-	-	-	1.209	1.787
TOTALE PROVINCIA	5.592	7.490	674	2.322	88	592	31	493	1	121	6.386	11.018

D - ALTRE ATTIVITÀ

COMUNE CAPOLUOGO	388	488	58	200	12	84	15	314	8	701	481	1.787
COMUNI CON OLTRE 10.000 AB.	691	891	139	515	31	215	26	539	8	761	895	2.921
AULLA	106	129	13	48	4	26	1	14	1	90	125	307
CARRARA	432	574	108	402	22	153	21	438	6	541	589	2.108
FIVIZZANO	73	91	10	34	1	8	2	45	-	-	86	178
PONTRÈMOLI	80	97	8	31	4	28	2	42	1	130	95	328
ALTRI COMUNI	336	400	30	106	7	53	3	37	-	-	376	596
TOTALE PROVINCIA	1.415	1.779	227	821	50	352	44	890	16	1.462	1.752	5.304

ALLEGATI

CLASSIFICAZIONE DI DETERMINATE QUALIFICHE PROFESSIONALI RELATIVE A PARTICOLARI SETTORI DI ATTIVITÀ ECONOMICA

Qui di seguito sono riportate le categorie posizionali che figurano nel questionario di censimento (Mod. ISTAT/CIC/1). Accanto a ciascuna di esse sono indicate le qualifiche del personale addetto alle attività economiche considerate da includere in ciascuna delle predette categorie.

Per le categorie non riportate valgono le norme generali specificate nelle avvertenze del presente fascicolo.

I - PESCA

DIRIGENTI: comandanti, direttori di macchina (di naviglio per pesca oltre gli stretti).

IMPIEGATI DI CONCETTO CON FUNZIONI DIRETTIVE (Cat. I): ufficiali di coperta e di macchina, radiotelegrafisti (di naviglio per pesca oltre gli stretti).

CATEGORIE SPECIALI: nostromi, capi-barca.

OPERAI SPECIALIZZATI: retieri, capi-valle, capi-pesca, capi-pescicoltori, caporali di macchine, capi-squadra.

OPERAI QUALIFICATI: operai meccanici, elettricisti, frigoristi, cuochi, vallanti, pescicoltori, addetti alla pesca fissa.

OPERAI COMUNI E MANOVALI SPECIALIZZATI: marinai, camerieri, secondi cuochi, pescatori avventizi.

MANOVALI COMUNI: giovanotti, braccianti ed operai per la manutenzione delle valli, mano d'opera avventizia (per la pulizia).

II - COMMERCIO ALL'INGROSSO E AL MINUTO (escluse farmacie)

IMPIEGATI DI CONCETTO CON FUNZIONI DIRETTIVE (Cat. I): direttori, dirigenti, capi servizio (tecnici, amministrativi e di vendita, ecc.), capo dell'ufficio legale e contenzioso abilitato all'esercizio professionale, gestore o gerente (1).

IMPIEGATI DI CONCETTO SENZA FUNZIONI DIRETTIVE (Cat. II): personale che svolge mansioni di concetto: capo ufficio, ispettore, gestore o gerente (1), capo reparto, capo contabile, cassiere principale, contabile, segretario, interprete, corrispondente, magazzinieri consegnatari, capi campionaristi, vetrinisti, ecc.; personale con mansioni analoghe.

IMPIEGATI D'ORDINE (Cat. III - IV - V): contabili d'ordine e aiuto contabili, fatturisti, cassieri comuni, scritturali, commessi di vendite, campionaristi, magazzinieri, stenografi, dattilografi, esattori, traduttori, archivisti, addetti ai calcoli e ai registratori di cassa, ecc.; personale d'ordine in genere.

ALTRO PERSONALE: il personale indicato nei contratti di lavoro come appartenente alla categoria D, e cioè banconiere, aiuto banconiere, aiuto commesso, aiuti in genere, sorveglianti, fattorini, uscieri, inservienti, portieri, guardie, custodi, verificatori, telefonisti, porta pacchi, ecc..

III - FARMACIE

DIRIGENTI: direttore tecnico responsabile con funzioni amministrative, direttore tecnico responsabile.

IMPIEGATI DI CONCETTO CON FUNZIONI DIRETTIVE (Cat. I): collaboratori.

IV - ESERCIZI ALBERGHIERI ED EXTRALBERGHIERI

IMPIEGATI DI CONCETTO CON FUNZIONI DIRETTIVE (Cat. I): l'impiegato che esercita funzioni di carattere direttivo, ma non ha responsabilità nella gestione dell'azienda.

IMPIEGATI DI CONCETTO SENZA FUNZIONI DIRETTIVE (Cat. II): l'impiegato che coadiuva l'impiegato di 1ª categoria: capo del personale, chef de réception, cassiere, economo, ecc..

IMPIEGATI D'ORDINE (Cat. III - IV - V): segretari amministrativi, aiuto segretari, réception, cassieri, magazzinieri, depositari, controllo merci, controllori al peso delle merci.

OPERAI SPECIALIZZATI: capi camerieri (maîtres d'hotel), capo-cuoco, 1º portiere, portiere unico, prima governante e governante unica, per gli alberghi di lusso e 1ª categoria, primo barman, barman unico per gli alberghi di lusso, portiere di notte con conoscenza di almeno tre lingue negli alberghi di lusso e di 1ª categoria con almeno 200 letti, sotto capo-cuoco (sous-chef).

OPERAI QUALIFICATI: centralinisti qualificati negli esercizi con 150 apparecchi in derivazione, camerieri caposquadra (chef de rang), trinciatori (trancheur), cameriere ai vini, cameriere ai piani (chef d'étage), cuochi capi partita, primo cameriere dei corrieri, governante non rientrante nella prima categoria, prima guardarobiera e unica consegnataria, secondo portiere, portiere di turno, portiere di notte non compreso nella 1ª categoria, conduttore di stazione con conoscenza di almeno due lingue estere, controllo merci senza funzioni amministrative, capo caffettiere, capo cantiniere, capo dispensiere, capo stiratrice, dispensiere unico, caffettiere unico, stiratrice unica (limitatamente agli alberghi di lusso), capo lavandaio, secondo barman o barman.

OPERAI COMUNI: tutto il restante personale alberghiero compreso il personale ausiliario.

V - RISTORANTI, TRATTORIE, CAFFÈ, BAR ED ESERCIZI SIMILI

IMPIEGATI DI CONCETTO CON FUNZIONI DIRETTIVE (Cat. I): direttore (non munito di procura) che sovrintende all'esercizio.

IMPIEGATI DI CONCETTO SENZA FUNZIONI DIRETTIVE (Cat. II): 2º direttore o capo servizio o direttore dei servizi di sala.

IMPIEGATI D'ORDINE (Cat. III - IV - V): economo, controllore, addetto alla cassa o ai registratori di cassa, o marchieri o tablattisti, segretari contabili, dattilografi, scritturali, aiuti in genere, altri impiegati d'ordine; capo banconiere e banconieri di pasticceria e confetteria.

OPERAI SPECIALIZZATI: capo cameriere o maître d'hotel (per i locali extra o di prima categoria), capo cuoco; capo cameriere o capo servizi aventi un rango, capo gelatiere (che sia coadiuvato almeno da un secondo gelatiere qualificato), capo barista con conoscenza di lingue estere e specializzato nella preparazione dei cocktails; primo pasticciere o primo dolciere (con funzioni di capo laboratorio), primo pasticciere o primo dolciere (dove non esiste il capo laboratorio).

(1) I gestori o gerenti di negozio che gestiscono la licenza totalmente in proprio vanno considerati come se fossero i titolari, in luogo del titolare che figura effettivamente dalla licenza. I gestori o gerenti di negozio o filiale che invece ricevono un compenso fisso (con o senza percentuale sugli utili) vanno compresi tra gli impiegati di 1ª categoria se hanno almeno un anno di servizio con tale qualifica nella stessa azienda e almeno 10 lavoratori alle proprie dipendenze; gli altri invece devono essere compresi tra gli impiegati di 2ª categoria.

OPERAI QUALIFICATI : cameriere (chef de rang) con o senza commis, sotto capo cuoco (saucer), cuoco capopartita, cuoco unico, pizzaiolo, cameriere trinciatore (trancheur), cameriere ai vini, dispensiere, primo cantiniere, banconiere alle tavole calde o fredde, dispensiere unico, cantiniere unico ; barista (anche se con funzioni di capo o di capo squadra), cameriere, barista unico, addetto ai biliardi e ai giuochi, gelatiere, caffettiere, spillatore, banconiere di tavola calda o fredda, 2° banconiere (porgitore o porgitrice di pasticceria e confetteria), 2° pasticciere e 2° dolciere.

OPERAI COMUNI : guardarobiera al vestiario (quando il relativo servizio non è dato in gestione o in appalto), guardarobiere interno, tutto il rimanente personale (compresi gli aiuti al personale qualificato di cui sopra) ; aiuto barista, carrelloista di stazione che non sia in gestione diretta, interni in genere, 3° pasticciere e 3° dolciere.

ALTRO PERSONALE : tutto il rimanente personale di pasticceria.

VI - TRASPORTI E COMUNICAZIONI

1. TRASPORTI TERRESTRI

a) *Trasporti ferroviari e filotramviari*

IMPIEGATI DI CONCETTO CON FUNZIONI DIRETTIVE (Cat. I) : ispettori, capi ufficio e simili.

IMPIEGATI DI CONCETTO SENZA FUNZIONI DIRETTIVE (Cat. II) : capi stazione, gestori, controllori, capi tecnici, applicati principali e simili.

IMPIEGATI D'ORDINE (Cat. III - IV - V) : dattilografi, telefonisti, applicati di 2ª e 3ª categoria e simili.

OPERAI SPECIALIZZATI : macchinisti, autisti, conducenti di tramvie e simili.

OPERAI QUALIFICATI : fuochisti, bigliettai di tramvie e simili.

OPERAI COMUNI E MANOVALI SPECIALIZZATI : frenatori, guardia sala, deviatori e simili.

MANOVALI COMUNI : guardiani, custodi, cantonieri e simili.

ALTRO PERSONALE : assuntori, ragazzi e simili.

b) *Trasporti su via ordinaria*

IMPIEGATI DI CONCETTO SENZA FUNZIONI DIRETTIVE (Cat. II) : controllori e simili.

OPERAI SPECIALIZZATI : autisti e simili.

2. TRASPORTI MARITTIMI, LACUALI E FLUVIALI

DIRIGENTI : comandanti, direttori di macchina, primi medici e simili.

IMPIEGATI DI CONCETTO CON FUNZIONI DIRETTIVE (Cat. I) : ufficiali di 1ª e 2ª classe e simili.

IMPIEGATI DI CONCETTO SENZA FUNZIONI DIRETTIVE (Cat. II) : ufficiali di 3ª classe e simili.

CATEGORIE SPECIALI : sottufficiali capi servizio, maestri di casa, caporali di macchina, nostromi e simili.

OPERAI SPECIALIZZATI : sottufficiali elettricisti di macchina, primi camerieri, capi panettieri e simili.

OPERAI QUALIFICATI : marinai, camerieri, panettieri e simili.

OPERAI COMUNI E MANOVALI SPECIALIZZATI : giovanotti, garzoni di 1ª e simili.

MANOVALI COMUNI : mozzi, garzoni di 2ª, piccoli e simili.

3. TRASPORTI AEREI

IMPIEGATI DI CONCETTO CON FUNZIONI DIRETTIVE (Cat. I) : funzionari di 1ª, 2ª e 3ª, 1° comandante, comandante e simili.

IMPIEGATI DI CONCETTO SENZA FUNZIONI DIRETTIVE (Cat. II) : impiegati di concetto, di 1ª, 2ª e 3ª, pilota di 1ª e 2ª, tecnico volo, allievo tecnico volo, assistente di volo responsabile capo, assistente di volo responsabile di 1ª e simili.

IMPIEGATI D'ORDINE (Cat. III - IV - V) : assistente di volo responsabile di 2ª, assistente di volo, allievo assistente volo e simili.

OPERAI SPECIALIZZATI : capi squadra specializzati, meccanici, motoristi e simili.

OPERAI QUALIFICATI : capi squadra, trattoristi e simili.

4. COMUNICAZIONI

IMPIEGATI DI CONCETTO SENZA FUNZIONI DIRETTIVE (Cat. II) : capitecnici, capicentrale e simili.

OPERAI SPECIALIZZATI : meccanici di centrale, giuntisti specializzati e simili.

OPERAI QUALIFICATI : apparecchiatori, guardafili, telefonisti e simili.

OPERAI COMUNI E MANOVALI SPECIALIZZATI : aiuti meccanici, aiuti apparecchiatori, aiuti guardafili e simili.

ALTRO PERSONALE : ricevitori di uffici postali in appalto e simili.

VII - CREDITO

IMPIEGATI DI CONCETTO CON FUNZIONI DIRETTIVE (Cat. I) : funzionari.

IMPIEGATI DI CONCETTO SENZA FUNZIONI DIRETTIVE (Cat. II) : impiegati di 1ª categoria.

IMPIEGATI D'ORDINE (Cat. III - IV - V) : impiegati di 2ª categoria.

OPERAI SPECIALIZZATI : commessi.

OPERAI QUALIFICATI : autisti, elettricisti, falegnami, idraulici, tipografi, macchinisti, ecc..

ALTRO PERSONALE : guardie notturne, uomini di fatica e donne di pulizia.

VIII - STABILIMENTI BALNEARI MARITTIMI, LACUALI E FLUVIALI

IMPIEGATI DI CONCETTO SENZA FUNZIONI DIRETTIVE (Cat. II) : capo del personale, ispettori.

IMPIEGATI D'ORDINE (Cat. III - IV - V) : contabili, cassieri, custodi valori, interpreti, magazzinieri, dattilografi, addetti alla vendita di biglietti, infermiere diplomate.

OPERAI SPECIALIZZATI : capo bagnini.

OPERAI QUALIFICATI : controllori di spiaggia, guardarobieri, infermieri, bagnini di stabilimento, bagnini di cabine e capanne, manicure, pedicure, massaggiatori, parrucchiere, guardiani notturni, custodi, marinai di salvataggio, falegnami, carpentieri, pittori, elettricisti, meccanici.

OPERAI COMUNI : manovali, lavandai, addetti ai servizi di pulizia e trasporto immondizie, inservienti ai gabinetti, maschere, tutto il restante personale operaio non qualificato.

IX - ALBERGHI DIURNI

IMPIEGATI D'ORDINE (Cat. III - IV - V) : contabili, aiuto-contabili, gerenti, dattilografi, bigliettai.

OPERAI QUALIFICATI : barbieri e parrucchieri per uomo, parrucchieri e acconciatori per signora, manicure, pedicure, macchinisti o meccanici con patente, addetti alle caldaie senza patente, fuochisti, cappellaie, stiratrici e pulitrici a secco.

OPERAI COMUNI : guardarobiere addette al deposito bagagli, bagnini, gabinettaie, lustrascarpe, facchini, commissionari, lavandaie, garzoni, altro personale operaio non qualificato.

Prezzo L. 1.500