

ISTITUTO CENTRALE DI STATISTICA

5° CENSIMENTO GENERALE DELL'INDUSTRIA E DEL COMMERCIO

25 OTTOBRE 1971

VOLUME II

DATI SULLE CARATTERISTICHE STRUTTURALI
DELLE IMPRESE E DELLE UNITÀ LOCALI

FASCICOLO 48

AREZZO

DATI PROVINCIALI E COMUNALI



ROMA - 1975

ISTITUTO CENTRALE DI STATISTICA

5° CENSIMENTO GENERALE DELL'INDUSTRIA E DEL COMMERCIO

25 OTTOBRE 1971

VOLUME II

DATI SULLE CARATTERISTICHE STRUTTURALI
DELLE IMPRESE E DELLE UNITÀ LOCALI

FASCICOLO 48

AREZZO

DATI PROVINCIALI E COMUNALI



ROMA - 1975

I N D I C E

AVVERTENZE	Pag.	V
----------------------	------	---

DATI PROVINCIALI

Tavola	1 - Imprese, unità locali e addetti per ramo, classe e sottoclasse di attività economica.	»	2
	» 2 - Imprese per forma giuridica e relativi addetti per ramo, classe e sottoclasse di attività economica	»	4
	» 3 - Imprese per numero di addetti e per ramo, classe e sottoclasse di attività economica		
	A - Totale	»	8
	B - Imprese individuali	»	12
	C - Società ed Enti	»	16
	» 4 - Imprese per numero di unità locali e per ramo, classe e sottoclasse di attività economica	»	20
	» 5 - Imprese per diffusione territoriale e per ramo, classe e sottoclasse di attività economica	»	24
	» 6 - Unità locali per tipo e per ramo, classe e sottoclasse di attività economica	»	26
	» 7 - Unità locali per numero di addetti e per ramo, classe, sottoclasse e categoria di attività economica	»	28
	» 8 - Unità locali operative con e senza forza motrice per ramo, classe e sottoclasse di attività economica.	»	46
	» 9 - Unità locali operative con forza motrice, per tipo di motori e per ramo, classe e sottoclasse di attività economica	»	47
	» 10 - Unità locali operative per potenza utilizzabile e per ramo, classe e sottoclasse di attività economica.	»	48
	» 11 - Addetti alle unità locali per categoria posizionale, sesso e per ramo, classe e sottoclasse di attività economica	»	49
	» 12 - Mezzi di trasporto terrestri in dotazione alle unità locali per tipo e per ramo, classe e sottoclasse di attività economica	»	53
	» 13 - Personale dipendente occupato nel 1970 per mese e per ramo, classe e sottoclasse di attività economica.	»	55
	» 14 - Ore di lavoro prestate dal personale operaio nel 1970 per mese e per ramo, classe e sottoclasse di attività economica	»	59
	» 15 - Spese per il personale dipendente nel 1970 per titolo di spesa, gruppo posizionale del personale e per ramo, classe e sottoclasse di attività economica	»	61

DATI COMUNALI

Tavola	16 - Imprese e unità locali per comune e per ramo e classe di attività economica. . .	»	64
	» 17 - Unità locali dei comuni capoluoghi, dei comuni con oltre 10.000 abitanti e degli altri comuni, per numero di addetti e per settore di attività economica	»	80

ALLEGATI

Tabella di ragguglio tra la classificazione delle attività economiche adottata per il censimento del 1971 e la classificazione del 1961	»	82
Classificazione di determinate qualifiche professionali relative a particolari settori di attività economica	»	84



AVVERTENZE

Il 5° Censimento generale dell'industria e del commercio è stato effettuato con riferimento alla data del 25 ottobre 1971, in attuazione della legge 31 gennaio 1969, n. 14, e del relativo regolamento di esecuzione (D.P.R. del 23 ottobre 1971, n. 895).

Il piano di rilevazione del censimento e di elaborazione dei dati è stato predisposto sulla base delle proposte formulate da un'apposita Commissione di studio istituita presso l'Istituto Centrale di Statistica (1).

Nelle avvertenze che seguono sono illustrati i caratteri ai quali si riferiscono i dati riportati nel presente fascicolo allo scopo di assicurare una esatta interpretazione dei dati stessi.

Per una conoscenza più completa delle modalità tecniche seguite per l'esecuzione del censimento vedasi il fascicolo dell'Istituto Centrale di Statistica « 11° Censimento della popolazione - 5° Censimento industriale e commerciale, 24-25 ottobre 1971 - Disposizioni ed istruzioni per gli organi periferici », Roma, 1971.

1. Riferimento dei dati. — I dati riportati nel presente fascicolo fanno riferimento alla data del 25 ottobre 1971, ad eccezione di quelli concernenti il personale dipendente occupato nei singoli mesi (tav. 13), le ore di lavoro prestate dal personale operaio (tav. 14) e le spese per il personale dipendente (tav. 15), i quali si riferiscono, invece, all'anno 1970. Alla data del 25 ottobre 1971 fanno riferimento, altresì, la denominazione e le circoscrizioni territoriali dei Comuni e della Provincia.

2. Classificazione delle attività economiche. — La classificazione delle attività economiche utilizzata per il censimento è quella predisposta dall'Istituto Centrale di Statistica e adottata nelle statistiche ufficiali italiane (2). Detta classificazione si articola in dieci rami suddivisi in classi, alcune delle quali sono distinte in sottoclassi. Sia le classi che le sottoclassi sono ulteriormente articolate in categorie, le quali ultime costituiscono le componenti elementari della classificazione (3).

Tale classificazione, ottenuta dalla revisione e dal perfezionamento di quella utilizzata per la pubblicazione dei risultati del 4° Censimento generale dell'industria e del commercio (16 ottobre 1961) non si discosta sostanzialmente da quest'ultima, pur presentando numerose variazioni specie a livello di categoria. Al fine di permettere il corretto confronto dei dati del censimento del 1971 con quelli del censimento del 1961 è riportata, in allegato, la tabella di ragguaglio tra le classificazioni adottate nei due censimenti, con riferimento ai numeri di codice delle categorie.

(1) In tale Commissione erano rappresentati le seguenti Amministrazioni ed Enti: Ministero dell'Industria, del Commercio e dell'Artigianato; Ministero del Bilancio e della Programmazione Economica; Ministero del Lavoro e della Previdenza Sociale; Ministero dell'Agricoltura e delle Foreste; Assessorati dell'Industria e del Commercio delle Regioni a statuto speciale; Unione Italiana delle Camere di Commercio, Industria, Artigianato ed Agricoltura; Camere di Commercio, Industria, Artigianato ed Agricoltura; Uffici di Statistica dei Comuni capoluoghi; Confederazione Generale dell'Industria Italiana; Confederazione Generale Italiana del Commercio e del Turismo; Confederazione Generale Italiana dell'Artigianato; Associazione Sindacale Intersind; Confederazione Generale Italiana del Lavoro; Confederazione Italiana Sindacati Lavoratori; Unione Italiana del Lavoro; Docenti universitari.

(2) ISTAT, Classificazione delle attività economiche, Metodi e norme, Serie C, n. 5, Roma, gennaio 1971.

(3) Il grande numero (581) di categorie, nelle quali si articola la classificazione utilizzata per il censimento, permette a questa di conformarsi, con gli opportuni adattamenti, alle corrispondenti classificazioni raccomandate dalle competenti Organizzazioni internazionali (Cfr. CTRI: Classification internationale type, par industrie, de toutes les branches d'activité économique - Etudes statistiques - Série M, n. 4, Rev. 2, Bureau de Statistique des Nations Unies, New York, 1969. NACE: Nomenclature générale des activités économiques dans les Communautés européennes 1970, Office Statistique des Communautés européennes, Luxembourg).

3. Campo di rilevazione. — Hanno formato oggetto del censimento tutte le imprese e le relative unità locali di qualsiasi ampiezza e da chiunque gestite — comprese quelle a carattere artigiano — esercitanti :

a) le attività del ramo 1 (Agricoltura, foreste, caccia e pesca) limitatamente alle seguenti classi e categorie :

classe 1.03 — Foreste (limitatamente alla categoria 1.03.02 - Aziende di utilizzazione del bosco)

classe 1.05 — Pesca

classe 1.06 — Attività connesse con l'agricoltura ;

b) tutte le attività comprese nei rami : 2 (Industrie estrattive), 3 (Industrie manifatturiere), 4 (Industrie delle costruzioni e della installazione di impianti), 5 (Produzione e distribuzione di energia elettrica, di vapore, di acqua calda e di gas - Raccolta e distribuzione di acqua), 6 (Commercio) (1), 7 (Trasporti e comunicazioni), 8 (Credito, assicurazione, imprese finanziarie di controllo e gestioni esattoriali) ;

c) le attività del ramo 9 (Servizi), limitatamente alle seguenti classi, sottoclassi e categorie :

classe 9.01 — Servizi per l'igiene e la pulizia

classe 9.02 — Servizi dello spettacolo e ricreativi (limitatamente alle categorie : 9.02.01 - Distribuzione di films ; 9.02.02 - Trasmissioni radiofoniche e televisive ; 9.02.03 - Esercizio di sale cinematografiche ; 9.02.04 - Servizi dello spettacolo ; 9.02.05 - Stabilimenti balneari marittimi, lacuali e fluviali ; 9.02.06 - Altri servizi dello spettacolo e ricreativi)

classe 9.03 — Servizi sanitari

sottoclasse 9.03 B — Servizi sanitari privati (limitatamente alla categoria 9.03.08 - (Stabilimenti idropinici e idrotermali)

classe 9.04 — Servizi per l'istruzione e la formazione professionale e culturale (limitatamente alla categoria 9.04.05 - Scuole di guida, pilotaggio e simili)

classe 9.05 — Servizi legali, commerciali, tecnici e artistici (limitatamente alle categorie : 9.05.03 - Studi per le ricerche di mercato e la consulenza organizzativa ; 9.05.05 - Studi di analisi chimiche e merceologiche)

classe 9.08 — Servizi vari, non altrove classificati (limitatamente alle categorie : 9.08.01 - Agenzie di pubblicità ; 9.08.02 - Agenzie di informazioni per la stampa, informazioni commerciali, richieste di certificati ed agenzie affini ; 9.08.03 - Gestioni di immobili ; 9.08.04 - Centri meccanografici ed elettronici per conto terzi ; 9.08.05 - Copisterie ; 9.08.06 - Agenzie di distribuzione di libri, giornali e riviste ; 9.08.07 - Ricevitorie del lotto, lotterie e concorsi pronostici ; 9.08.08 - Gestione di pubblici mercati).

Sono incluse nel censimento le imprese costituite all'estero, limitatamente alle sedi o rappresentanze stabili esistenti nel territorio nazionale, mentre sono escluse le unità locali situate all'estero dipendenti da imprese nazionali.

4. Impresa (Ditta). — Per impresa (ditta) s'intende, ai fini del censimento, un ente giuridico economico organizzato per la produzione o vendita di beni o la prestazione di servizi. Le imprese possono essere « unilocalizzate », vale a dire costituite da una sola unità locale (che coincide, pertanto, con la sede dell'impresa) o « plurilocalizzate », vale a dire costituite da due o più unità locali, delle quali una coincidente con la sede dell'impresa e l'altra (o le altre) situata o nello stesso comune o in comune diverso (della stessa provincia o anche di altra provincia).

I dati riportati nel presente fascicolo fanno riferimento a tutte le imprese ivi comprese quelle che svolgevano la propria attività in forma artigianale.

In relazione alla forma giuridica le imprese sono classificate in : imprese individuali, società per azioni, cooperative, in accomandita (semplice e per azioni), a responsabilità limitata, in nome collettivo, altre (società di fatto), enti pubblici e altre forme.

In particolare, si precisa che negli « Enti pubblici » sono comprese anche le Aziende municipalizzate, nonché altri Enti (quali ad esempio : le Associazioni con finalità economiche, gli Enti morali, ecc.) esercitanti una o più delle attività economiche che hanno formato oggetto del censimento.

Nelle « altre forme » sono compresi particolari tipi di consorzi ed altre forme associative di imprese che per la loro natura giuridica non sono classificabili nelle altre voci.

Ai fini del censimento, le imprese esercitanti il commercio ambulante sono classificate tra le imprese individuali.

(1) Per quanto riguarda il commercio ambulante, compreso nel ramo 6, è da tener presente che hanno formato oggetto del censimento soltanto gli esercizi i cui titolari esercitavano il commercio ambulante come attività esclusiva o prevalente. Non sono stati rilevati, pertanto, gli esercizi di commercio ambulante il cui titolare esercitava tale attività occasionalmente o in determinati periodi dell'anno.

5. Diffusione territoriale delle imprese. — Per quanto riguarda la diffusione territoriale delle imprese, sono considerate : a *diffusione comunale* tutte le imprese che hanno una sola unità locale (unilocalizzate) nonchè quelle aventi due o più unità locali (plurilocalizzate) ubicate tutte nello stesso comune sede dell'impresa ; a *diffusione provinciale* quelle che hanno unità locali in più comuni, appartenenti tutti alla medesima provincia sede dell'impresa ; a *diffusione regionale* quelle che hanno unità locali in comuni facenti parte di più provincie comprese nella stessa regione sede dell'impresa ; a *diffusione nazionale* quelle che hanno unità locali in comuni appartenenti a provincie di regioni diverse.

Le imprese esercitanti il commercio ambulante sono considerate a diffusione comunale.

6. Unità locale. — Per unità locale, s'intende, ai fini del censimento, l'impianto (o corpo di impianti) situato in un dato luogo, in cui si svolgono una o più attività economiche. Per talune specifiche attività, sempre ai fini del censimento, è stata considerata come unità locale :

— per *le aziende di utilizzazione del bosco* (categoria 1.03.02), l'insieme dei luoghi di abbattimento e segagione dipendenti da una stessa impresa ed esistenti in uno stesso comune ;

— per *l'industria della pesca* (classe 1.05), il complesso delle attrezzature e degli impianti fissi nonchè dei natanti gestiti da una stessa impresa ed esistenti in uno stesso comune ;

— per *le industrie estrattive* (ramo 2), nel caso di pozzi minerari, il complesso dei pozzi compresi in un'unica concessione mineraria e situati in uno stesso comune ; nel caso di cave, il complesso delle cave facenti capo ad una stessa impresa e situate in uno stesso comune ;

— per *le costruzioni edilizie e l'installazione di impianti* (ramo 4), il complesso dei cantieri dipendenti da una stessa impresa ed impiantanti in uno stesso comune ;

— per *i trasporti e le comunicazioni* (ramo 7), il complesso degli impianti, attrezzature e mezzi di trasporto gestiti da una stessa impresa in uno stesso comune ; costituiscono, tuttavia, unità locali a sé stanti i posteggi stradali e i singoli uffici postali, telegrafici e simili (1) ;

— per *i servizi di trasmissioni radiofoniche e televisive*, il complesso degli impianti, attrezzature, ecc., gestiti da una stessa impresa, o ente, e funzionanti nell'ambito di uno stesso comune.

Le unità locali sono distinte in :

a) unità locali operative, costituite da quelle unità dove si attua materialmente la produzione o la vendita di beni o la prestazione di servizi, cioè stabilimenti, laboratori, officine, miniere, negozi, grandi magazzini e simili.

Le unità locali operative sono distinte, a loro volta, in :

— « produttive o di esercizio », se in esse si attua la produzione o la vendita di beni o la prestazione di servizi a terzi ;

— « ausiliarie », se in esse si attua una prestazione di servizi destinata esclusivamente all'impresa (o a parte di essa) da cui le unità stesse dipendono ;

b) unità locali amministrative, costituite dalla sede centrale dell'impresa e dagli uffici direttivi, tecnici e amministrativi — nei quali vengono trattati gli affari inerenti la gestione dell'impresa — fisicamente o funzionalmente distinte dalle unità locali operative di cui alla precedente lettera *a*).

7. Classificazione delle imprese e delle unità locali per attività economica. — La classificazione delle imprese per ramo, classe e sottoclasse di attività economica è effettuata in base all'attività esercitata dall'impresa stessa e risultante dalla dichiarazione riportata nel questionario di censimento.

Nel caso di imprese esercitanti attività classificabili in rami, classi o sottoclassi differenti, tali imprese sono classificate nel ramo, classe o sottoclasse corrispondente alla attività prevalente.

La classificazione delle unità locali, per ramo, classe, sottoclasse e categoria di attività economica è effettuata, parimenti, in base al criterio dell'attività unica o prevalente svolta nelle unità locali stesse, indipendentemente dalla classificazione delle relative imprese.

Pertanto, la classificazione per attività economica delle imprese è indipendente da quella delle unità locali. Si ha coincidenza delle due classificazioni solo nel caso di imprese aventi una sola unità locale (unilocalizzate) o di imprese aventi più unità locali esercitanti tutte una attività prevalente compresa nella stessa categoria di attività economica dell'impresa.

(1) Tale criterio differisce dalla norma seguita nel 1961, allorchè per tali settori venne adottato il criterio dell'unità locale a carattere comunale. Analogamente, anche per « l'esercizio di macchine agricole » (sottoclasse 1.06 C) e per il « servizio di distribuzione stradale di carburanti e lubrificanti » (categoria 6.02.42), come unità locale sono stati considerati rispettivamente i singoli depositi di macchine agricole ed i singoli « punti di vendita » di carburanti e lubrificanti, a differenza dei criteri seguiti in occasione del censimento del 1961, allorchè per dette attività venne adottato il criterio dell'unità locale a carattere comunale.

Le unità locali operative ed ausiliarie sono classificate in base all'attività economica, unica o prevalente, in esse svolta, mentre le unità locali amministrative sono classificate in base all'attività economica, unica o prevalente, esercitata dalla relativa impresa.

8. Classificazione delle imprese e delle unità locali per circoscrizione territoriale. — Nella classificazione delle imprese e delle unità locali per circoscrizione territoriale, occorre precisare che mentre le imprese sono sempre classificate nel comune in cui sono ubicate, per quanto concerne le unità locali e gli addetti, la loro classificazione territoriale varia a seconda che le stesse siano considerate in rapporto all'impresa da cui dipendono o indipendentemente da esse.

Pertanto, nelle tavole in cui si riportano i dati relativi alle imprese, nel comune sede dell'impresa risultano classificate tutte le unità locali (con i relativi addetti) dipendenti dall'impresa stessa, anche se territorialmente le unità locali sono ubicate in comuni diversi.

Nelle tavole, invece, in cui si riportano i dati concernenti le unità locali, ciascuna unità locale (con i relativi addetti) è stata classificata nel comune in cui è effettivamente situata.

9. Addetti alle imprese e alle unità locali. — Sono rappresentati dalle persone, indipendenti e dipendenti, occupate alla data del 25 ottobre 1971 nelle unità stesse, anche se temporaneamente assenti per servizio, ferie, malattia, sospensione dal lavoro, ecc..

Gli addetti alle unità locali riguardano le seguenti categorie posizionali :

— *Imprenditori, titolari, gerenti, ecc.* — Titolari dell'impresa purchè partecipino direttamente alla gestione e non si servano di un gestore, di un coadiutore o di altra persona diversamente denominata. Nel caso di società sono la persona o le persone fisiche che risultano tali dagli atti amministrativi della società stessa (amministratore unico, consigliere delegato, ecc.).

— *Soci di cooperativa* — Soci di cooperative di produzione e lavoro, i quali come corrispettivo dell'opera prestata non percepiscono una remunerazione regolata da contratti di lavoro, bensì un compenso proporzionato alla prestazione, nonché una quota parte degli utili dell'impresa.

In tale categoria sono compresi, pertanto, solo i soci di cooperativa che assumono la figura di lavoratori in proprio. Qualora, invece, i soci di cooperativa assumono la figura di lavoratori dipendenti, essi sono compresi nell'appropriata categoria di lavoratori dipendenti (operai specializzati, operai qualificati, operai comuni, ecc.).

— *Familiari coadiuvanti* — Coloro che, essendo parenti o affini di un titolare d'impresa e con esso generalmente coabitanti, prestano lavoro nell'impresa senza corrispettivo di una prefissata retribuzione contrattuale.

— *Dirigenti* — Coloro che esercitano, contro retribuzione, funzioni direttive (tecniche o amministrative) o di rappresentanza dell'impresa.

— *Impiegati* — Sono considerati impiegati :

a) di concetto con funzioni direttive (categoria I), coloro che esercitano, contro retribuzione, una funzione direttiva ma senza il carattere di responsabilità e di autonomia, inerente alle funzioni di dirigente. Tale personale, in genere, nei contratti collettivi di lavoro è indicato come personale impiegatizio con mansioni direttive o di I categoria o di categoria A ;

b) di concetto senza funzioni direttive (categoria II), coloro che esercitano, contro retribuzione, una funzione di concetto (tecnica o amministrativa). Tale personale, in genere, nei contratti collettivi di lavoro è indicato come personale di concetto o di II categoria o di categoria B ;

c) d'ordine (categorie III, IV, V), coloro che esercitano, contro retribuzione, una funzione esecutiva. Tale personale, in genere, nei contratti collettivi di lavoro è indicato come personale esecutivo o di III, IV, V categoria o di categoria C.

— *Categorie speciali* — Lavoratori (intermedi, ecc.) il cui rapporto di lavoro è regolato dagli accordi interconfederali del 30 marzo e del 23 maggio 1946, del 27 ottobre 1947 e dalle particolari successive regolamentazioni dei contratti di categoria, e che godono del trattamento previsto dal R.D.L. 13 novembre 1924, n. 1825 (capotreno di laminazione, contromaestro, maestro di più forni di riscaldamento, assistente tessile, caposquadra, sollecitatore semplice, marcatempo, ecc.).

— *Operai specializzati* — Coloro che, contro retribuzione, eseguono lavorazioni per l'esecuzione delle quali sono necessari conoscenza specifica del mestiere, capacità tecnico-pratica ed esperienza.

— *Operai qualificati* — Coloro che, contro retribuzione, eseguono lavorazioni per la cui esecuzione è richiesta una capacità pratica acquisita mediante adeguato tirocinio.

— *Operai comuni e manovali specializzati* — Coloro che, contro retribuzione, eseguono lavorazioni che un lavoratore di media abilità riesce a compiere con soddisfacente rendimento dopo un breve periodo di addestramento.

— *Manovali comuni* — Coloro che, contro retribuzione, prestano lavoro manuale non richiedente specifiche capacità né attitudini, rimanendo adibiti ad operazioni di pulizia, di trasporto, di carico e scarico e simili.

— *Apprendisti* — Coloro che, avendo generalmente l'età prescritta dalle vigenti norme, vengono assunti per apprendere quelle mansioni di impiegato d'ordine, operaio e simili, per le quali occorra un certo tirocinio.

— *Altro personale* — Coloro che, non essendo compresi nelle categorie precedenti, prestano, contro retribuzione, servizi di vigilanza, custodia, servizi interni, ecc..

Circa le categorie posizionali sopra elencate si precisa che esse sono state scelte in maniera tale da potersi adattare alle diverse attività economiche soggette al censimento. In tali categorie, pertanto, sono state ricondotte, attraverso una predisposta tabella di ragguaglio, riportata in allegato, le qualifiche professionali tipiche di alcuni particolari settori di attività economica, come la pesca, il commercio, i trasporti, il credito, ecc..

Si precisa, inoltre, che le unità locali senza addetti comprendono, di norma, quelle temporaneamente inattive alla data del censimento e quelle unità i cui addetti svolgono prevalentemente la propria attività in altre unità locali della stessa impresa.

10. Motori primi, generatori di energia elettrica, motori elettrici. — Per motori primi (idraulici, a vapore, a combustione interna, ecc.), si intendono quelli che utilizzano l'energia dei corsi d'acqua, del vapore, di combustibili, ecc., per trasformarla in energia meccanica; i motori primi per produzione di energia elettrica sono quelli che azionano generatori di energia elettrica i quali trasformano l'energia meccanica prodotta dai motori primi in energia elettrica; i motori primi per produzione di altra forza motrice sono quelli che azionano apparecchiature (macchine operatrici, pompe, sistemi di trasporto o sollevamento, ecc.) utilizzando direttamente l'energia meccanica prodotta dai motori primi.

Per generatori di energia elettrica si intendono quelli che trasformano in energia elettrica l'energia meccanica prodotta dai motori primi (idraulici, a vapore, a combustione interna, ecc.) ad essi accoppiati. Non sono stati considerati tra i generatori di energia elettrica gli alternatori e le dinamo dei gruppi convertitori di qualsiasi specie (da corrente continua in alternata e viceversa, di fase, di frequenza, ecc.) nonchè le dinamo eccitrici di alternatori.

Per motori elettrici si intendono le macchine alimentate da energia elettrica che trasformano quest'ultima in energia meccanica per azionare apparecchiature (macchine operatrici, pompe, sistemi di trasporto o sollevamento, ecc.). Non sono stati considerati tra i motori elettrici i motori dei gruppi convertitori di qualsiasi specie, da corrente continua in alternata e viceversa, di fase, di frequenza, ecc..

I dati sui motori primi, generatori e motori elettrici fanno riferimento agli impianti fissi per forza motrice sia in esercizio che in riserva, intendendosi per questi ultimi gli impianti installati e destinati ad essere azionati solo in caso di indisponibilità, per qualsiasi causa, di altri impianti o per interruzione di fornitura di energia elettrica.

La potenza dei motori primi, dei generatori di energia elettrica e dei motori elettrici è espressa in kW (chilowatt), mentre gli analoghi dati del censimento del 1961, limitatamente ai motori primi, furono espressi in HP (cavalli vapore) (1).

11. Potenza utilizzabile nelle unità locali. — La potenza utilizzabile (M) è stata determinata in base alla seguente formula:

$$M = P + E$$

dove P indica la potenza complessiva dei motori primi per produzione di altra forza motrice ed E la potenza complessiva dei motori elettrici.

I dati sulla potenza utilizzabile sono espressi in kW (chilowatt), mentre gli analoghi dati del censimento del 1961 furono espressi in HP (cavalli vapore) (1).

12. Mezzi di trasporto terrestri. — Si intendono tutti i mezzi di trasporto terrestri in dotazione all'unità locale e impiegati in funzione della attività esercitata dall'unità locale stessa. Sono, quindi, esclusi tutti i mezzi di trasporto che, pur trovandosi fisicamente nell'unità locale, non erano funzionalmente adibiti al servizio della stessa, come ad esempio gli autoveicoli di esclusivo uso privato degli addetti all'unità locale che potevano trovarsi, per qualsiasi ragione, presso l'unità stessa.

(1) Allo scopo di facilitare la comparabilità dei risultati tra i due censimenti, si rammenta che per ottenere la trasformazione in kW, occorre moltiplicare il numero di HP per 0,736.

Si precisa, inoltre, che nella voce « motoveicoli » sono compresi: motocarri, motocicli, motocarrozze, motoleggere, motofurgoncini, motoveicoli per uso speciale (escluse le biciclette a motore); nella voce « autovetture » sono compresi gli autoveicoli per trasporto promiscuo di persone e di cose, di peso complessivo a pieno carico fino a 35 q., capaci di contenere al massimo 9 posti compreso quello del conducente; nella voce « autoveicoli per usi speciali o per trasporto specifico » sono compresi: autoambulanze, autocisternati, autocarri per carni macellate, per immondizie, autospartineve, autopompe, autoscale, automezzi Radio-TV, autobetoniere, ecc..

13. Personale dipendente occupato nel 1970. — I dati si riferiscono a tutto il personale dipendente occupato nell'unità locale nei singoli mesi dell'anno 1970, distintamente per: dirigenti, impiegati e categorie speciali (intermedi) (1); altro personale dipendente.

Nel personale di cui sopra è incluso quello temporaneamente assente per servizio, per ferie, per malattia, ecc., con esclusione soltanto degli assenti per servizio militare di leva o per richiamo.

14. Ore di lavoro prestate dal personale operaio nel 1970. — Le ore di lavoro riguardano quelle effettivamente prestate dall'« altro personale dipendente » in ciascun mese dell'anno 1970. Tali ore, desunte di norma dai libri paga o da altri documenti contabili, prescritti per legge, comprendono anche quelle prestate in giorni festivi e per lavoro straordinario o notturno. Sono, invece, escluse le ore di lavoro non effettivamente eseguite ma conteggiate ai fini della corresponsione di premi e simili.

15. Spese per il personale dipendente nel 1970. — Riguardano gli stipendi, salari e altre corrisposizioni al lordo delle ritenute, pagati al personale, i contributi sociali obbligatori a carico del datore di lavoro, le quote accantonate per indennità di licenziamento, liquidazione, quiescenza, ecc. e le provvidenze varie al personale.

I dati sono riportati separatamente per i dirigenti, impiegati e categorie speciali (intermedi) (1) e per l'altro personale dipendente.

GLI STIPENDI, SALARI E ALTRE CORRESPONSIONI, AL LORDO DELLE RITENUTE, comprendono le seguenti voci:

a) *stipendi e salari*, costituiti dall'ammontare degli stipendi e dei salari, veri e propri, nonché da tutti quegli emolumenti che vengono pagati con la stessa periodicità degli stipendi e salari, cioè in maniera continuativa durante l'anno e che costituiscono un contributo fisso allo stipendio o al salario percepito (ad esempio: indennità di contingenza, interessenze, provvigioni, lavoro straordinario, ecc.);

b) *altre erogazioni*, costituite da tutte quelle somme percepite una sola volta o in maniera saltuaria durante l'anno e che costituiscono un contributo allo stipendio o al salario percepito (ad esempio: compensi per ferie, festività, gratifica natalizia, ecc.);

c) *corrisposizioni in natura*, costituite dal valore dei beni corrisposti in natura come integrazione fissa o saltuaria della retribuzione in contanti o come pagamento dovuto in base al contratto di lavoro; il valore di tali corrisposizioni è determinato in base ai prezzi di costo per le merci fornite ed in base ai prezzi correnti di mercato per le altre corrisposizioni (alloggio, ecc.), ovvero in base alle eventuali valutazioni convenzionali stabilite nei contratti di lavoro.

I CONTRIBUTI E ALTRE SPESE A CARICO DEL DATORE DI LAVORO comprendono le seguenti voci:

a) *contributi sociali obbligatori*, costituiti dall'ammontare complessivo delle spese sostenute dal datore di lavoro per contributi sociali obbligatori all'INPS, all'INAM, all'INAIL, alla GESCAL, ecc.. In particolare, per quanto riguarda gli assegni familiari, è stato considerato l'intero ammontare versato dal datore di lavoro, senza tener conto dei successivi conguagli con l'INPS;

b) *quote accantonate per indennità di licenziamento e simili*, costituite dall'ammontare complessivo delle quote accantonate dal datore di lavoro nell'anno 1970 per provvedere successivamente alla corresponsione al personale di indennità di licenziamento, di liquidazione, di quiescenza e simili;

c) *provvidenze varie al personale*, costituite dall'ammontare complessivo delle spese sostenute dal datore di lavoro per provvidenze varie al personale, quali le spese per colonie marine e montane, per nidi di infanzia, premi di nuzialità e simili, ad esclusione delle spese eventualmente sostenute per la costruzione di alloggi ed altri fabbricati destinati ad uso del personale.

16. Avvertenze particolari alle tavole. — Nella tav. 1 sono comprese tutte le imprese aventi sede in uno dei comuni della provincia; analogamente le unità locali (con i relativi addetti) sono quelle aventi sede in uno dei comuni della provincia, ivi comprese anche le unità locali gestite da imprese la cui sede è situata in altra provincia.

(1) Tale norma differisce dal criterio adottato per il censimento del 1961, allorchè gli appartenenti a categorie speciali (intermedi) furono considerati tra l'« altro personale dipendente ».

Per quanto riguarda la distribuzione per ramo, classe e sottoclasse di attività economica, è da tener presente che, in conformità a quanto già precisato al precedente punto 7, le imprese e le unità locali risultano classificate indipendentemente le une dalle altre, sulla base della propria attività unica o prevalente.

Nelle tavv. 2 e 3, mentre il numero delle imprese fa riferimento alle imprese aventi sede in uno dei comuni della provincia, il numero degli addetti, classificati secondo l'attività unica o prevalente dell'impresa, fa riferimento al totale degli addetti dipendenti dalle stesse imprese.

Con analogo criterio, nelle tavv. 4 e 5, il numero delle unità locali riguarda il complesso delle unità locali gestite dalle stesse imprese, sia che tali unità locali siano situate nella provincia sia in provincie diverse. Sono, pertanto, escluse da dette tavole le unità locali situate nella provincia ma gestite da imprese aventi sede in altra provincia. È da tener presente, inoltre, che la classificazione per attività economica delle unità locali e dei relativi addetti fa riferimento all'attività unica o prevalente dell'impresa da cui sono gestite.

Nelle tavv. 3 e 7 le classi di ampiezza degli addetti sono state determinate tenendo conto delle raccomandazioni internazionali ed al fine di assicurare la comparabilità con gli analoghi dati degli altri Paesi.

I dati riportati nelle tavv. da 6 a 15 e 17 si riferiscono alle unità locali situate in uno dei comuni della provincia, classificate secondo l'attività unica o prevalente svolta nelle unità locali stesse.

I dati riportati nelle tavv. 8, 9 e 10 si riferiscono alle sole unità locali operative dei rami di attività economica da 1 a 5. In particolare per quanto riguarda la tav. 9, con riferimento ai vari tipi di motori, le unità locali risultano ripetute tante volte quanti sono i tipi di motori in esse installati. Così, ad esempio, se una unità locale dispone sia di motori primi che di generatori, essa risulta indicata sia tra le unità locali che hanno motori primi sia tra quelle che hanno generatori. Per notizie più dettagliate sui motori e per il calcolo della potenza utilizzabile, si rimanda a quanto detto ai precedenti punti 10 e 11 delle presenti avvertenze.

Nella tav. 12, con riferimento ai vari tipi di mezzi di trasporto terrestri, le unità locali risultano indicate tante volte quanti sono i tipi di mezzi di trasporto in dotazione alle unità stesse.

Nella tav. 16 i comuni sono ordinati per ordine alfabetico e preceduti dal numero d'ordine progressivo che, per alcune provincie, non corrisponde sempre esattamente al numero di codice del comune.

Nella tav. 17, nel settore « Industrie » sono comprese anche le attività del ramo 1 « Agricoltura, foreste, caccia e pesca », che hanno formato oggetto di rilevazione, mentre il settore « Altre attività » comprende i rami 7, 8 e 9; nella classe di addetti « fino a 2 » sono comprese anche le unità locali senza addetti.

17. Piano di pubblicazione dei risultati. — Il piano di pubblicazione dei risultati del censimento si articola nei seguenti volumi :

- Vol. I - Unità locali e addetti (*Dati provvisori*)
 - Tomo 1 - Dati regionali e provinciali
 - Tomo 2 - Dati comunali
- Vol. II - Dati sulle caratteristiche strutturali delle imprese e delle unità locali (*94 fascicoli provinciali, 19 fascicoli regionali e 1 fascicolo nazionale*)
- Vol. III - Industrie
- Vol. IV - Commercio e servizi
- Vol. V - Trasporti e comunicazioni
- Vol. VI - Credito, assicurazione, imprese finanziarie e gestioni esattoriali
- Vol. VII - Artigianato
- Vol. VIII - Dati generali riassuntivi
- Vol. IX - Atti del censimento

Segni convenzionali :

Due puntini (. .) quando i dati non raggiungono la cifra significativa dell'ordine minimo considerato.



DATI PROVINCIALI

Tav. 1 - Imprese, unità locali e addetti per ramo, classe e sottoclasse di attività economica

N. classificazione	RAMI, CLASSI E SOTTOCLASSI DI ATTIVITÀ ECONOMICA	IMPRESE			UNITÀ LOCALI E ADDETTI					
		Comune capoluogo	Altri comuni	Totale	Comune capoluogo		Altri comuni		Totale	
					Unità locali	Addetti	Unità locali	Addetti	Unità locali	Addetti
1	Agricoltura, foreste, caccia e pesca	31	191	222	34	186	215	461	249	647
1.03	Foreste	1	41	42	2	12	44	113	46	125
1.05	Pesca	-	4	4	-	-	4	7	4	7
1.05 A	Pesca e allev. in acque dolci	-	4	4	-	-	4	7	4	7
1.05 B	Pesca e allev. acque marine e lagunari	-	-	-	-	-	-	-	-	-
1.06	Attiv. connesse con l'agricoltura	30	146	176	32	174	167	341	199	515
1.06 A	Att. trasf. annesse aziende agricole che lavorano prodotti propri	9	34	43	9	28	37	97	46	125
1.06 B	Att. trasf., conservazione, raccolta e vend. prod. agric., in forma associata	4	8	12	4	33	8	39	12	72
1.06 C	Esercizio macchine agricole	16	103	119	16	28	104	178	120	206
1.06 D	Altre associazioni operanti nell'agric.	1	1	2	3	85	18	27	21	112
2	Industrie estrattive	4	19	23	8	48	31	815	39	863
2.01	Estraz. minerali metalliferi	-	-	-	-	-	-	-	-	-
2.02	Estraz. minerali non metalliferi	4	19	23	8	48	31	815	39	863
2.02 A	Estr. comb. solidi, liquidi e gassosi	-	1	1	1	3	2	555	3	558
2.02 B	Estr. altri min. non metalliferi	-	-	-	-	-	1	66	1	66
2.02 C	Estr. materiali di cava	4	18	22	7	45	28	194	35	239
3	Industrie manifatturiere	929	3.209	4.138	980	13.561	3.316	27.179	4.296	40.740
3.01	Industrie alimentari e affini	60	226	286	66	296	250	2.662	316	2.958
3.01 A	Ind. molitoria e pastificazione	30	154	184	32	127	159	1.989	191	2.116
3.01 B	Industria dolciaria	5	10	15	5	17	10	33	15	50
3.01 C	Industria conserviera	7	18	25	9	56	29	87	38	143
3.01 D	Industria casearia	1	1	2	1	24	1	2	2	26
3.01 E	Ind. grassi vegetali e animali	8	14	22	9	27	18	76	27	103
3.01 F	Industrie alimentari varie	5	13	18	6	22	16	330	22	352
3.01 G	Ind. bevande alcoliche e distill. alcool	3	7	10	3	16	8	45	11	61
3.01 H	Ind. idromin. e bevande analcoliche	1	9	10	1	7	9	100	10	107
3.02	Industria del tabacco	1	6	7	1	31	9	178	10	209
3.03	Industrie tessili	30	475	505	30	223	482	2.230	512	2.453
3.03 A	Industria laniera	3	183	186	3	21	186	651	189	672
3.03 B	Industria cotoniera	2	2	4	2	4	2	7	4	11
3.03 C	Industria della seta	-	1	1	-	-	1	1	1	1
3.03 D	Ind. canapa, lino, iuta e simili	1	1	2	1	1	1	8	2	9
3.03 E	Lavor. fibre chimiche	-	2	2	-	-	2	8	2	8
3.03 F	Industria maglie e calze	21	250	271	21	188	253	1.321	274	1.509
3.03 G	Altre industrie tessili	3	36	39	3	9	37	234	40	243
3.04	Ind. vestiario, abbigl., arredamento	98	368	466	102	6.278	375	6.085	477	12.363
3.05	Industrie delle calzature	61	267	328	62	392	276	3.732	338	4.124
3.06	Ind. delle pelli e del cuoio	9	35	44	10	52	36	517	46	569
3.07	Industrie del legno	95	455	550	99	289	462	1.498	561	1.787
3.07 A	Ind. legno, sughero e affini	95	453	548	99	289	460	1.496	559	1.785
3.07 B	Ind. veic. e carpent. navale legno	-	2	2	-	-	2	2	2	2
3.08	Ind. mobilio e arredamento in legno	55	163	218	56	479	168	1.534	224	2.013
3.09	Industrie metallurgiche	1	2	3	1	2	3	768	4	770
3.10	Industrie meccaniche	322	856	1.178	335	2.001	877	3.230	1.212	5.231
3.10 A	Fonderie di 2ª fusione	1	1	2	1	32	1	14	2	46
3.10 B	Carpent. metall., arredi, app. termici	20	77	97	20	300	80	642	100	942
3.10 C	Macch. motr., app. imp. soll. e trasp.	-	1	1	1	12	1	4	2	16
3.10 D	Macchine utensili	2	7	9	2	15	7	149	9	164
3.10 E	Macch. operatrici per agric. e ind.	5	15	20	5	689	16	239	21	928
3.10 F	Minut. metall., stoviglie, armi, ecc.	4	13	17	4	9	13	148	17	157
3.10 G	Meccanica di precisione e affini	-	2	2	-	-	2	32	2	32
3.10 H	App. elettr. e di telecomunicazioni	4	13	17	4	43	15	354	19	397
3.10 I	Officine meccaniche	286	727	1.013	298	901	742	1.648	1.040	2.599
3.11	Costruzione mezzi di trasporto	-	4	4	-	-	4	74	4	74
3.12	Lavor. minerali non metalliferi	45	162	207	55	673	175	3.034	230	3.707
3.13	Ind. chim. e deriv. petrolio e carb.	6	10	16	8	38	14	136	22	174
3.13 A	Ind. prodotti chimici di base	2	1	3	4	26	1	2	5	28
3.13 B	Ind. prod. chimici per ind. e agric.	1	7	8	1	2	11	127	12	129
3.13 C	Ind. prodotti farmaceutici	-	2	2	-	-	2	7	2	7
3.13 D	Ind. prod. chimici per cons. non ind.	3	-	3	3	10	-	-	3	10
3.13 E	Ind. derivati petrolio e carbone	-	-	-	-	-	-	-	-	-
3.14	Industrie della gomma	8	20	28	11	59	21	93	32	152
3.15	Prod. cellul. per tess. e fibre chim.	-	-	-	-	-	-	-	-	-
3.16	Ind. della carta e cartotecnica	7	37	44	9	88	38	364	47	452
3.17	Ind. poligrafiche ed editoriali	21	23	44	23	99	23	113	46	212
3.18	Ind. foto-fono-cinematografiche	12	30	42	13	21	32	44	45	65
3.19	Ind. prodotti materie plastiche	2	16	18	2	17	16	192	18	209
3.20	Ind. manifatturiere varie	96	54	150	97	2.523	55	695	152	3.218
4	Costruzioni e install. di impianti	255	945	1.200	294	1.866	1.050	5.202	1.344	7.068
4.01	Ind. delle costruzioni	210	821	1.031	246	1.557	923	4.789	1.169	6.346
4.02	Ind. installazione di impianti	45	124	169	48	309	127	413	175	722
5	Energ. elettrica, vapore, gas e acqua	1	15	16	8	265	40	574	48	839
5.01	Prod. e distr. energia elettr., vapore	-	2	2	4	221	21	525	25	746
5.02	Produzione e distribuzione di gas.	1	-	1	2	18	-	-	2	18
5.03	Raccolta e distrib. di acqua	-	13	13	2	26	19	49	21	75

Segue Tav. 1 - Imprese, unità locali e addetti per ramo, classe e sottoclasse di attività economica

N. classificazione	RAMI, CLASSI E SOTTOCLASSI DI ATTIVITÀ ECONOMICA	IMPRESE			UNITÀ LOCALI E ADDETTI					
		Comune capoluogo	Altri comuni	Totale	Comune capoluogo		Altri comuni		Totale	
					Unità locali	Addetti	Unità locali	Addetti	Unità locali	Addetti
6	Commercio	1.960	4.359	6.319	2.107	5.839	4.745	8.486	6.852	14.325
6.01	Commercio all'ingrosso	155	264	419	196	1.448	289	806	485	2.254
6.01 A	Materie prime agricole e tessili e semipr. di origine vegetale e animale	9	58	67	9	40	66	155	75	195
6.01 B	Prodotti alimentari e bevande	50	97	147	64	494	101	304	165	798
6.01 C	Combustibili, minerali, metalli e prodotti chimici	10	33	43	21	123	37	80	58	203
6.01 D	Legname, materiali da costruzione e articoli di installazione	5	32	37	9	105	38	96	47	201
6.01 E	Macchine, materiali (per l'industria, commercio, ecc.) e veicoli	10	11	21	15	147	11	49	26	196
6.01 F	Mobili di qualsiasi tipo, elettrodomestici e articoli per la casa	10	13	23	13	108	15	52	28	160
6.01 G	Tessuti, articoli abbigl. e arredam.; calzature ed articoli in cuoio	29	5	34	31	250	5	18	36	268
6.01 H	Prodotti farmaceutici, articoli sanitari e profumeria	7	4	11	7	65	5	16	12	81
6.01 I	Apparecchi ottici, fotografici e altri prodotti non alimentari, n.a.c.	20	7	27	22	72	7	18	29	90
6.01 L	Materiali vari da recupero	5	4	9	5	44	4	18	9	62
6.02	Commercio al minuto	1.400	3.166	4.566	1.468	3.404	3.387	5.778	4.855	9.182
6.02 A	Generi alimentari, bevande e tabacchi	615	1.587	2.202	632	1.304	1.661	2.841	2.293	4.145
6.02 B	Tessuti e articoli di abbigliamento	280	549	829	294	667	567	886	861	1.553
6.02 C	Articoli di arredam., mobili, apparecchi e materiali per la casa	160	397	557	173	465	438	795	611	1.260
6.02 D	Autoveicoli, motov. e natanti - Distributori di carburanti e lubrificanti	82	174	256	90	387	238	506	328	893
6.02 E	Prod. farmaceutici, apparecchi sanitari, vernici, cosmetici, detersivi	34	110	144	39	73	113	211	152	284
6.02 F	Mobili, macchine e forniture per ufficio; librerie, giornali e riviste	58	93	151	61	122	95	140	156	262
6.02 G	Articoli vari - Grandi magazzini	171	256	427	179	386	275	399	454	785
6.03	Commercio ambulante	121	288	409	121	203	288	410	409	613
6.04	Intermediari comm., impr. immob., ag. mediaz., mag. depos. e frigorif.	101	54	155	138	176	168	88	306	264
6.05	Noleggio di beni mobili	7	18	25	7	9	18	20	25	29
6.06	Alberghi e pubblici esercizi	176	569	745	177	599	595	1.384	772	1.983
7	Trasporti e comunicazioni	144	587	731	182	1.572	731	2.154	913	3.726
7.01	Trasporti terrestri	133	559	692	141	823	592	1.579	733	2.402
7.02	Trasporti marittimi, lacuali e fluviali	-	-	-	-	-	-	-	-	-
7.03	Trasporti aerei	-	-	-	-	-	-	-	-	-
7.04	Attività complementari ai trasporti	5	5	10	8	31	14	41	22	72
7.05	Servizi ausiliari dei trasporti	5	9	14	8	190	11	54	19	244
7.06	Comunicazioni	1	14	15	25	528	114	480	139	1.008
8	Credito, assicurazione, impr. finanziarie controllo, gest. esattoriali	47	75	122	78	611	225	692	303	1.303
8.01	Credito	1	5	6	17	401	88	408	105	809
8.01 A	Imprese bancarie	1	5	6	17	401	88	408	105	809
8.01 B	Istituti speciali di credito e istituzioni finanziarie	-	-	-	-	-	-	-	-	-
8.02	Assicurazione	43	53	96	52	155	75	142	127	297
8.03	Imprese finanziarie di controllo e gestioni esattoriali	3	17	20	9	55	62	142	71	197
9	Servizi	297	688	985	323	777	758	1.352	1.081	2.129
9.01	Servizi per l'igiene e la pulizia	265	610	875	281	627	647	1.088	928	1.715
9.02	Servizi dello spettacolo e ricreativi	12	53	65	16	87	71	193	87	280
9.03	Servizi sanitari	-	-	-	-	-	-	-	-	-
9.03 B	Servizi sanitari privati	-	-	-	-	-	-	-	-	-
9.04	Servizi per l'istruzione	3	15	18	4	10	24	45	28	55
9.05	Servizi legali, commerciali e tecnici	1	-	1	1	7	-	-	1	7
9.08	Servizi vari, non altrove classificati	16	10	26	21	46	16	26	37	72
	TOTALE	3.668	10.088	13.756	4.014	24.725	11.111	46.915	15.125	71.640

per ramo, classe e sottoclasse di attività economica

T A		ENTI PUBBLICI E ALTRE FORME										TOTALE		N. classificazione
in nome collettivo		altre		Totale		Totale		enti pubblici				TOTALE		
Imprese	Addetti	Imprese	Addetti	Imprese	Addetti	Imprese	Addetti	aziende municipalizzate		altri enti		Imprese	Addetti	
								Imprese	Addetti	Imprese	Addetti			
4	14	39	118	53	307	-	-	-	-	-	-	222	665	1
-	-	2	13	2	13	-	-	-	-	-	-	42	126	1.03
-	-	1	2	1	2	-	-	-	-	-	-	4	7	1.05
-	-	1	2	1	2	-	-	-	-	-	-	4	7	1.05 A
4	14	36	103	50	292	-	-	-	-	-	-	176	532	1.05 B
2	4	6	17	12	47	-	-	-	-	-	-	43	134	1.06
1	8	8	39	12	72	-	-	-	-	-	-	12	72	1.06 A
1	2	22	47	25	53	-	-	-	-	-	-	119	205	1.06 B
-	-	-	-	1	120	-	-	-	-	-	-	2	121	1.06 C
1	25	2	10	7	82	-	-	-	-	-	-	23	236	1.06 D
-	-	-	-	-	-	-	-	-	-	-	-	-	-	2
1	25	2	10	7	82	-	-	-	-	-	-	23	236	2.01
-	-	-	-	1	17	-	-	-	-	-	-	1	17	2.02
1	25	2	10	6	65	-	-	-	-	-	-	22	219	2.02 A
156	3.271	593	5.011	887	24.472	6	37	-	-	2	4	4.138	38.796	2.02 B
18	97	42	194	82	835	1	1	-	-	-	-	286	1.405	2.02 C
11	63	25	100	46	294	-	-	-	-	-	-	184	640	3.01
-	-	3	12	3	12	-	-	-	-	-	-	15	56	3.01 A
2	15	1	12	4	29	1	1	-	-	-	-	25	104	3.01 B
-	-	-	-	1	24	-	-	-	-	-	-	2	26	3.01 C
2	5	7	23	10	33	-	-	-	-	-	-	22	60	3.01 D
3	14	2	27	8	324	-	-	-	-	-	-	18	351	3.01 E
-	-	2	5	4	34	-	-	-	-	-	-	10	57	3.01 F
-	-	2	15	6	85	-	-	-	-	-	-	10	111	3.01 G
-	-	3	72	6	112	-	-	-	-	-	-	7	119	3.01 H
6	64	58	317	70	697	3	30	-	-	-	-	505	2.444	3.02
1	12	47	221	49	234	-	-	-	-	-	-	186	682	3.03
-	-	-	-	-	-	-	-	-	-	-	-	4	11	3.03 A
-	-	-	-	-	-	-	-	-	-	-	-	1	1	3.03 B
-	-	1	8	1	8	-	-	-	-	-	-	2	9	3.03 C
-	-	-	-	1	7	-	-	-	-	-	-	2	8	3.03 D
4	49	8	84	14	370	1	10	-	-	-	-	271	1.495	3.03 E
1	3	2	4	5	78	2	20	-	-	-	-	39	238	3.03 F
15	776	24	361	55	10.078	-	-	-	-	-	-	466	13.469	3.03 G
15	535	44	742	66	2.375	-	-	-	-	-	-	328	4.030	3.04
2	70	6	130	11	266	-	-	-	-	-	-	44	569	3.05
10	77	79	453	95	687	2	6	-	-	1	3	550	1.775	3.06
10	77	79	453	95	687	2	6	-	-	1	3	548	1.773	3.07
7	176	55	828	68	1.240	-	-	-	-	-	-	2	2	3.07 A
1	5	1	2	2	7	-	-	-	-	-	-	218	1.981	3.07 B
28	352	197	917	252	2.566	-	-	-	-	-	-	3	8	3.08
1	14	-	-	1	14	-	-	-	-	-	-	1.178	5.020	3.09
6	159	24	183	35	472	-	-	-	-	-	-	2	46	3.10
-	-	1	4	1	4	-	-	-	-	-	-	97	942	3.10 A
2	33	1	7	7	153	-	-	-	-	-	-	1	4	3.10 B
4	48	3	44	15	817	-	-	-	-	-	-	9	164	3.10 C
1	3	5	20	7	152	-	-	-	-	-	-	20	898	3.10 D
-	-	-	-	2	33	-	-	-	-	-	-	17	174	3.10 E
1	11	5	20	11	186	-	-	-	-	-	-	2	33	3.10 F
13	84	158	639	173	735	-	-	-	-	-	-	17	257	3.10 G
-	-	-	-	1	41	-	-	-	-	-	-	1.013	2.502	3.10 H
15	315	32	463	77	2.531	-	-	-	-	-	-	4	74	3.10 I
2	9	-	-	3	15	-	-	-	-	-	-	207	3.517	3.11
1	3	-	-	2	9	-	-	-	-	-	-	16	82	3.12
1	6	-	-	1	6	-	-	-	-	-	-	3	17	3.13
-	-	-	-	-	-	-	-	-	-	-	-	8	48	3.13 A
-	-	-	-	-	-	-	-	-	-	-	-	2	7	3.13 B
1	44	5	34	6	78	-	-	-	-	-	-	3	10	3.13 C
-	-	-	-	-	-	-	-	-	-	-	-	-	-	3.13 D
-	-	-	-	-	-	-	-	-	-	-	-	28	152	3.13 E
8	122	10	165	18	287	-	-	-	-	-	-	44	482	3.14
3	35	5	31	8	66	-	-	-	-	-	-	44	210	3.15
-	-	2	4	2	4	-	-	-	-	-	-	42	66	3.16
1	9	2	16	6	76	-	-	-	-	-	-	18	209	3.17
24	585	28	282	59	2.511	-	-	-	-	-	-	150	3.184	3.18
23	476	101	563	142	1.440	-	-	-	-	-	-	1.200	6.724	3.19
18	441	83	478	117	1.297	-	-	-	-	-	-	1.031	6.092	4
5	35	18	85	25	143	-	-	-	-	-	-	169	632	4.01
-	-	-	-	1	36	13	102	-	-	13	102	16	143	4.02
-	-	-	-	1	36	-	-	-	-	-	-	2	40	5
-	-	-	-	-	-	-	-	-	-	-	-	1	1	5.01
-	-	-	-	-	-	13	102	-	-	13	102	13	102	5.02
-	-	-	-	-	-	-	-	-	-	-	-	-	-	5.03

Segue Tav. 2 - Imprese per forma giuridica e relativi addetti

N. classificazione	RAMI, CLASSI E SOTTOCLASSI DI ATTIVITÀ ECONOMICA	IMPRESE INDIVIDUALI		S O C I E							
				per azioni		cooperative		in accomandita		a responsabilità limitata	
		Imprese	Addetti	Imprese	Addetti	Imprese	Addetti	Imprese	Addetti	Imprese	Addetti
6	Commercio	5.814	11.054	8	155	48	185	33	514	32	318
6.01	Commercio all'ingrosso	304	941	4	68	5	19	13	323	10	142
6.01 A	Materie prime agricole e tessili e sem- mipr. di origine vegetale e animale	54	104	1	28	1	2	-	-	1	2
6.01 B	Prodotti alimentari e bevande	112	348	-	-	4	17	5	217	-	-
6.01 C	Combustibili, minerali, metalli e pro- dotti chimici	30	54	1	22	-	-	1	5	3	31
6.01 D	Legname, materiali da costruzione e articoli di installazione	30	77	1	10	-	-	2	75	-	-
6.01 E	Macchine, materiali (per l'industria, commercio, ecc.) e veicoli	16	96	-	-	-	-	1	1	1	6
6.01 F	Mobili di qualsiasi tipo, elettrodome- stici e articoli per la casa	14	52	-	-	-	-	-	-	3	70
6.01 G	Tessuti, articoli abbigl. e arredam.; calzature ed articoli in cuoio	17	111	-	-	-	-	1	10	1	3
6.01 H	Prodotti farmaceutici, articoli sanitari e profumeria	5	26	-	-	-	-	1	2	1	30
6.01 I	Apparecchi ottici, fotografici e altri prodotti non alimentari, n.a.c.	21	60	1	8	-	-	1	3	-	-
6.01 L	Materiali vari da recupero	5	13	-	-	-	-	1	10	-	-
6.02	Commercio al minuto	4.256	7.685	2	59	40	155	17	183	14	128
6.02 A	Generi alimentari, bevande e tabac- chi	2.091	3.665	-	-	40	155	2	15	6	42
6.02 B	Tessuti e articoli di abbigliamen- to	776	1.376	-	-	-	-	1	23	-	-
6.02 C	Articoli di arredam., mobili, apparecchi e materiali per la casa	504	974	-	-	-	-	7	75	3	13
6.02 D	Autoveicoli, motov. e natanti - Distri- butori di carburanti e lubrificanti	207	533	2	59	-	-	7	70	4	72
6.02 E	Prod. farmaceutici, apparecchi sanitari, vernici, cosmetici, detersivi	131	233	-	-	-	-	-	-	-	-
6.02 F	Mobili, macchine e forniture per uffì- cio; librerie, giornali e riviste	144	241	-	-	-	-	-	-	-	-
6.02 G	Articoli vari - Grandi magazzini	403	663	-	-	-	-	-	-	1	1
6.03	Commercio ambulante	409	613	-	-	-	-	-	-	-	-
6.04	Intermediari comm., impr. immob., ag. mediaz., mag. depos. e frigorif.	148	202	-	-	1	1	1	6	2	4
6.05	Noleggio di beni mobili	25	29	-	-	-	-	-	-	-	-
6.06	Alberghi e pubblici esercizi	672	1.584	2	28	2	10	2	2	6	44
7	Trasporti e comunicazioni	631	955	2	245	5	97	4	129	4	33
7.01	Trasporti terrestri	604	914	2	245	-	-	4	129	3	29
7.02	Trasporti marittimi, lacuali e flu- viali	-	-	-	-	-	-	-	-	-	-
7.03	Trasporti aerei	-	-	-	-	-	-	-	-	-	-
7.04	Attività complementari ai tra- sporti	6	8	-	-	-	-	-	-	-	-
7.05	Servizi ausiliari dei trasporti	7	13	-	-	5	97	-	-	1	4
7.06	Comunicazioni	14	20	-	-	-	-	-	-	-	-
8	Credito, assicurazione, impr. finan- ziarie controllo, gest. esattoriali	98	256	5	34	2	298	-	-	5	26
8.01	Credito	-	-	1	26	2	298	-	-	2	13
8.01 A	Imprese bancarie	-	-	1	26	2	298	-	-	2	13
8.01 B	Istituti speciali di credito e istituzioni finanziarie	-	-	-	-	-	-	-	-	-	-
8.02	Assicurazione	82	213	4	8	-	-	-	-	-	-
8.03	Imprese finanziarie di controllo e ge- stioni esattoriali	16	43	-	-	-	-	-	-	3	13
9	Servizi	856	1.421	4	55	3	11	3	10	7	25
9.01	Servizi per l'igiene e la pulizia	780	1.191	1	4	-	-	1	4	1	1
9.02	Servizi dello spettacolo e ricrea- tivi	39	148	3	51	2	4	1	3	5	23
9.03	Servizi sanitari	-	-	-	-	-	-	-	-	-	-
9.03 B	Servizi sanitari privati	-	-	-	-	-	-	-	-	-	-
9.04	Servizi per l'istruzione	14	36	-	-	1	7	-	-	-	-
9.05	Servizi legali, commerciali e tec- nici	1	7	-	-	-	-	-	-	-	-
9.08	Servizi vari, non altrove classifi- cati	22	39	-	-	-	-	1	3	1	1
	TOTALE	11.889	33.774	60	12.035	74	1.245	74	2.504	128	3.200

per ramo, classe e sottoclasse di attività economica

T A		ENTI PUBBLICI E ALTRE FORME										TOTALE		N. classificazione
in nome collettivo		altre		Totale		Totale		enti pubblici				Imprese	Addetti	
Imprese	Addetti	Imprese	Addetti	Imprese	Addetti	Imprese	Addetti	aziende municipalizzate		altri enti				
								Imprese	Addetti	Imprese	Addetti	Imprese	Addetti	
60	332	315	1.322	496	2.826	9	59	2	26	4	16	6.319	13.939	6
21	145	61	507	114	1.204	1	8	1	8	-	-	419	2.153	6.01
1	2	9	55	13	89	-	-	-	-	-	-	67	193	6.01 A
6	53	19	215	34	502	1	8	1	8	-	-	147	858	6.01 B
2	5	6	23	13	86	-	-	-	-	-	-	43	140	6.01 C
-	-	4	13	7	98	-	-	-	-	-	-	37	175	6.01 D
1	8	2	10	5	25	-	-	-	-	-	-	21	121	6.01 E
3	15	3	10	9	95	-	-	-	-	-	-	23	147	6.01 F
3	21	12	137	17	171	-	-	-	-	-	-	34	282	6.01 G
4	30	-	-	6	62	-	-	-	-	-	-	11	88	6.01 H
-	-	4	16	6	27	-	-	-	-	-	-	27	87	6.01 I
1	11	2	28	4	49	-	-	-	-	-	-	9	62	6.01 L
29	151	203	639	305	1.315	5	34	1	18	4	16	4.566	9.034	6.02
5	10	58	168	111	390	-	-	-	-	-	-	2.202	4.055	6.02 A
2	6	50	140	53	169	-	-	-	-	-	-	829	1.545	6.02 B
10	95	33	118	53	301	-	-	-	-	-	-	557	1.275	6.02 C
5	20	31	137	49	358	-	-	-	-	-	-	256	891	6.02 D
1	2	7	15	8	17	5	34	1	18	4	16	144	284	6.02 E
2	4	5	10	7	14	-	-	-	-	-	-	151	255	6.02 F
4	14	19	51	24	66	-	-	-	-	-	-	427	729	6.02 G
-	-	-	-	-	-	-	-	-	-	-	-	409	613	6.03
-	-	2	5	6	16	1	2	-	-	-	-	155	220	6.04
10	36	49	171	71	291	2	15	-	-	-	-	25	29	6.05
12	63	70	202	97	769	3	105	1	94	2	11	745	1.890	6.06
10	53	68	197	87	653	1	94	1	94	-	-	692	1.661	7.01
-	-	-	-	-	-	-	-	-	-	-	-	-	-	7.02
-	-	-	-	-	-	-	-	-	-	-	-	-	-	7.03
1	8	1	3	2	11	2	11	-	-	2	11	10	30	7.04
1	2	-	2	7	103	-	-	-	-	-	-	14	116	7.05
-	-	-	-	1	2	-	-	-	-	-	-	15	22	7.06
1	3	10	52	23	413	1	42	-	-	1	42	122	711	8
1	3	-	-	6	340	-	-	-	-	-	-	6	340	8.01
1	3	-	-	6	340	-	-	-	-	-	-	6	340	8.01 A
-	-	-	-	-	-	-	-	-	-	-	-	-	-	8.01 B
-	-	10	52	14	60	-	-	-	-	-	-	96	273	8.02
-	-	-	-	3	13	1	42	-	-	1	42	20	98	8.03
4	11	79	214	100	326	29	362	-	-	18	342	985	2.109	9
3	7	70	192	76	208	19	344	-	-	18	342	875	1.743	9.01
1	4	4	8	16	93	10	18	-	-	-	-	65	259	9.02
-	-	-	-	-	-	-	-	-	-	-	-	-	-	9.03
-	-	3	8	4	15	-	-	-	-	-	-	18	51	9.03 B
-	-	-	-	-	-	-	-	-	-	-	-	-	-	9.04
-	-	-	-	-	-	-	-	-	-	-	-	1	7	9.05
-	-	2	6	4	10	-	-	-	-	-	-	26	49	9.08
261	4.195	1.209	7.492	1.806	30.671	61	707	3	120	40	517	13.756	65.152	

Tav. 3 - Imprese per numero di addetti e per

A - TO

N. classificazione	RAMI, CLASSI E SOTTOCLASSI DI ATTIVITÀ ECONOMICA	IMPRESSE											
		1		2		3-5		6-9		10-19		20-49	
		Imprese	Addetti	Imprese	Addetti	Imprese	Addetti	Imprese	Addetti	Imprese	Addetti	Imprese	Addetti
1	Agricoltura, foreste, caccia e pesca	107	47	47	160	14	94	5	66	1	24		
1.03	Foreste.	19	4	13	47	4	28	2	24	-	-		
1.05	Pesca.	1	3	-	-	-	-	-	-	-	-		
1.05 A	Pesca e allev. in acque dolci	1	3	-	-	-	-	-	-	-	-		
1.05 B	Pesca e allev. acque marine e lagunari	-	-	-	-	-	-	-	-	-	-		
1.06	Attiv. connesse con l'agricoltura	87	40	34	113	10	66	3	42	1	24		
1.06 A	Att. trasf. annesse aziende agricole che lavorano prodotti propri	12	11	13	42	5	34	2	24	-	-		
1.06 B	Att. trasf., conservazione, raccolta e vend. prod. agric., in forma associata	4	2	2	8	2	14	1	18	1	24		
1.06 C	Esercizio macchine agricole	70	27	19	63	3	18	-	-	-	-		
1.06 D	Altre associazioni operanti nell'agric.	1	-	-	-	-	-	-	-	-	-		
2	Industrie estrattive	1	2	8	33	6	47	2	34	4	117		
2.01	Estraz. minerali metalliferi	-	-	-	-	-	-	-	-	-	-		
2.02	Estraz. minerali non metalliferi	1	2	8	33	6	47	2	34	4	117		
2.02 A	Estr. comb. solidi, liquidi e gassosi	-	-	-	-	-	-	1	17	-	-		
2.02 B	Estr. altri min. non metalliferi	-	-	-	-	-	-	-	-	-	-		
2.02 C	Estr. materiali di cava	1	2	8	33	6	47	1	17	4	117		
3	Industrie manifatturiere	1.588	741	782	2.886	375	2.723	366	4.902	185	5.443		
3.01	Industrie alimentari e affini	59	81	99	349	22	158	17	234	6	146		
3.01 A	Ind. molitoria e pastificazione	37	59	68	237	11	79	8	119	-	-		
3.01 B	Industria dolciaria	2	3	8	27	1	6	1	15	-	-		
3.01 C	Industria conserviera	10	4	3	11	4	30	4	45	-	-		
3.01 D	Industria casearia	-	1	-	-	-	-	-	-	1	24		
3.01 E	Ind. grassi vegetali e animali	7	4	9	32	2	13	-	-	-	-		
3.01 F	Industrie alimentari varie	2	4	7	27	1	7	1	16	2	44		
3.01 G	Ind. bevande alcoliche e distill. alcool	-	5	2	7	1	9	1	11	1	20		
3.01 H	Ind. idromin. e bevande analcoliche	1	1	2	8	2	14	2	28	2	50		
3.02	Industria del tabacco	1	1	-	-	2	14	-	-	-	102		
3.03	Industrie tessili	215	115	76	288	38	277	45	586	8	212		
3.03 A	Industria laniera	62	76	31	114	6	41	7	99	2	61		
3.03 B	Industria cotoniera	2	-	1	3	1	6	-	-	-	-		
3.03 C	Industria della seta	1	-	-	-	-	-	-	-	-	-		
3.03 D	Ind. canapa, lino, iuta e simili	1	-	-	-	1	8	-	-	-	-		
3.03 E	Lavor. fibre chimiche	1	-	-	-	1	7	-	-	-	-		
3.03 F	Industria maglie e calze	133	34	36	143	25	184	33	426	5	125		
3.03 G	Altre industrie tessili	15	5	8	28	4	31	5	61	1	26		
3.04	Ind. vestiario, abbigl., arredamento	232	61	41	160	34	251	38	502	30	861		
3.05	Industrie delle calzature	166	13	13	49	21	167	78	1.070	20	531		
3.06	Ind. delle pelli e del cuoio	6	7	12	46	4	30	8	109	4	127		
3.07	Industrie del legno	274	89	116	412	36	259	25	334	9	250		
3.07 A	Ind. legno, sughero e affini	272	89	116	412	36	259	25	334	9	250		
3.07 B	Ind. veic. e carpent. navale legno	2	-	-	-	-	-	-	-	-	-		
3.08	Ind. mobilio e arredamento in legno	66	40	42	159	20	147	24	335	19	576		
3.09	Industrie metallurgiche	1	1	1	5	-	-	-	-	-	-		
3.10	Industrie meccaniche	472	262	268	983	98	693	45	590	25	723		
3.10 A	Fonderie di 2ª fusione	-	-	-	-	-	-	1	14	1	32		
3.10 B	Carpent. metall., arredi, app. termici	4	17	23	87	24	167	16	206	11	303		
3.10 C	Macch. motr., app. imp. soll. e trasf.	-	-	1	4	-	-	-	-	-	-		
3.10 D	Macchine utensili	-	-	1	3	4	31	-	-	4	130		
3.10 E	Macch. operatrici per agric. e ind.	-	-	2	6	6	42	3	50	6	163		
3.10 F	Minut. metall., stoviglie, armi, ecc.	4	3	8	29	1	6	-	-	-	-		
3.10 G	Meccanica di precisione e affini	-	-	-	-	1	6	-	-	1	27		
3.10 H	App. elettr. e di telecomunicazioni	-	-	6	21	3	21	5	66	1	21		
3.10 I	Officine meccaniche	464	242	227	833	59	420	20	254	1	47		
3.11	Costruzione mezzi di trasporto	-	-	1	5	-	-	2	28	1	41		
3.12	Lavor. minerali non metalliferi	22	27	57	219	28	201	23	273	33	1.110		
3.13	Ind. chim. e deriv. petrolio e carb.	3	3	4	17	4	27	2	29	-	-		
3.13 A	Ind. prodotti chimici di base	-	1	1	5	-	-	1	10	-	-		
3.13 B	Ind. prod. chimici per ind. e agric.	1	1	3	12	2	14	1	19	-	-		
3.13 C	Ind. prodotti farmaceutici	1	-	-	-	1	6	-	-	-	-		
3.13 D	Ind. prod. chimici per cons. non ind.	1	1	-	-	1	7	-	-	-	-		
3.13 E	Ind. derivati petrolio e carbone	-	-	-	-	-	-	-	-	-	-		
3.14	Industrie della gomma	9	8	5	15	2	16	2	30	2	66		
3.15	Prod. cellul. per tess. e fibre chim.	-	-	-	-	-	-	-	-	-	-		
3.16	Ind. della carta e cartotecnica	1	7	6	24	10	78	17	223	2	63		
3.17	Ind. poligrafiche ed editoriali	10	4	13	49	15	110	1	12	1	21		
3.18	Ind. foto-fono-cinematografiche	27	10	5	19	-	-	-	-	-	-		
3.19	Ind. prodotti materie plastiche	3	1	3	13	6	48	4	63	-	-		
3.20	Ind. manifatturiere varie	21	11	20	74	35	247	35	484	22	606		
4	Costruzioni e install. di impianti	367	126	304	1.196	223	1.604	128	1.516	45	1.352		
4.01	Ind. delle costruzioni	300	89	267	1.061	209	1.503	118	1.386	41	1.227		
4.02	Ind. installazione di impianti	67	37	37	135	14	101	10	130	4	125		
5	Energ. elettrica, vapore, gas e acqua	3	2	5	19	3	20	-	-	3	36		
5.01	Prod. e distr. energia elettr., vapore	-	-	1	4	-	-	-	-	1	36		
5.02	Produzione e distribuzione di gas.	1	-	-	-	-	-	-	-	-	-		
5.03	Raccolta e distrib. di acqua	2	2	4	15	3	20	-	-	2	61		

ramo, classe e sottoclasse di attività economica

TALE

CON ADDETTI

CON ADDETTI										TOTALE				N. classificazione
50-99		100-199		200-499		500-999		1.000 e oltre		Imprese in totale		di cui artigiane		
Imprese	Addetti	Imprese	Addetti	Imprese	Addetti	Imprese	Addetti	Imprese	Addetti	Imprese	Addetti	Imprese	Addetti	
-	-	1	120	-	-	-	-	-	-	222	665	144	273	1
-	-	-	-	-	-	-	-	-	-	42	126	36	91	1.03
-	-	-	-	-	-	-	-	-	-	4	7	4	7	1.05
-	-	-	-	-	-	-	-	-	-	4	7	4	7	1.05 A
-	-	1	120	-	-	-	-	-	-	-	-	-	-	1.05 B
-	-	-	-	-	-	-	-	-	-	176	532	104	175	1.06
-	-	-	-	-	-	-	-	-	-	43	134	-	-	1.06 A
-	-	-	-	-	-	-	-	-	-	12	72	-	-	1.06 B
-	-	-	-	-	-	-	-	-	-	119	205	104	175	1.06 C
-	-	1	120	-	-	-	-	-	-	2	121	-	-	1.06 D
-	-	-	-	-	-	-	-	-	-	23	236	14	63	2
-	-	-	-	-	-	-	-	-	-	-	-	-	-	2.01
-	-	-	-	-	-	-	-	-	-	23	236	14	63	2.02
-	-	-	-	-	-	-	-	-	-	1	17	-	-	2.02 A
-	-	-	-	-	-	-	-	-	-	-	-	-	-	2.02 B
-	-	-	-	-	-	-	-	-	-	22	219	14	63	2.02 C
60	6.113	24	3.321	12	3.608	3	2.262	2	6.468	4.138	38.796	3.565	11.444	3
1	50	-	-	1	247	-	-	-	-	286	1.405	219	582	3.01
1	50	-	-	-	-	-	-	-	-	184	640	160	408	3.01 A
-	-	-	-	-	-	-	-	-	-	15	56	14	41	3.01 B
-	-	-	-	-	-	-	-	-	-	25	104	18	58	3.01 C
-	-	-	-	-	-	-	-	-	-	2	26	1	2	3.01 D
-	-	-	-	-	-	-	-	-	-	22	60	12	34	3.01 E
-	-	-	-	1	247	-	-	-	-	18	351	6	20	3.01 F
-	-	-	-	-	-	-	-	-	-	10	57	5	13	3.01 G
-	-	-	-	-	-	-	-	-	-	10	111	3	6	3.01 H
7	456	1	180	-	-	-	-	-	-	7	119	-	-	3.02
2	153	-	-	-	-	-	-	-	-	505	2.444	463	1.421	3.03
-	-	-	-	-	-	-	-	-	-	186	682	180	503	3.03 A
-	-	-	-	-	-	-	-	-	-	4	11	2	7	3.03 B
-	-	-	-	-	-	-	-	-	-	1	1	1	1	3.03 C
-	-	-	-	-	-	-	-	-	-	2	9	2	9	3.03 D
-	-	-	-	-	-	-	-	-	-	2	8	1	1	3.03 E
4	236	1	180	-	-	-	-	-	-	271	1.495	246	795	3.03 F
1	67	-	-	-	-	-	-	-	-	39	238	31	105	3.03 G
10	684	10	1.381	6	1.914	3	2.262	1	5.100	466	13.469	382	1.044	3.04
12	781	2	312	3	928	-	-	-	-	328	4.030	258	1.048	3.05
2	135	1	102	-	-	-	-	-	-	44	569	35	233	3.06
1	60	-	-	-	-	-	-	-	-	550	1.775	514	1.223	3.07
1	60	-	-	-	-	-	-	-	-	548	1.773	512	1.221	3.07 A
-	-	-	-	-	-	-	-	-	-	2	2	2	2	3.07 B
6	455	1	163	-	-	-	-	-	-	218	1.981	172	538	3.08
-	-	-	-	-	-	-	-	-	-	3	8	2	3	3.09
4	269	3	493	1	273	-	-	-	-	1.178	5.020	1.097	2.917	3.10
2	141	-	-	-	-	-	-	-	-	2	46	1	14	3.10 A
-	-	-	-	-	-	-	-	-	-	97	942	73	396	3.10 B
-	-	-	-	-	-	-	-	-	-	1	4	1	4	3.10 C
-	-	-	-	-	-	-	-	-	-	9	164	4	26	3.10 D
-	-	2	364	1	273	-	-	-	-	20	898	5	35	3.10 E
-	-	1	129	-	-	-	-	-	-	17	174	15	44	3.10 F
-	-	-	-	-	-	-	-	-	-	2	33	-	-	3.10 G
2	128	-	-	-	-	-	-	-	-	17	257	8	60	3.10 H
-	-	-	-	-	-	-	-	-	-	1.013	2.502	990	2.338	3.10 I
11	823	5	569	1	246	-	-	-	-	4	74	2	20	3.11
-	-	-	-	-	-	-	-	-	-	207	3.517	129	521	3.12
-	-	-	-	-	-	-	-	-	-	16	82	11	45	3.13
-	-	-	-	-	-	-	-	-	-	3	17	2	15	3.13 A
-	-	-	-	-	-	-	-	-	-	8	48	5	19	3.13 B
-	-	-	-	-	-	-	-	-	-	2	7	1	1	3.13 C
-	-	-	-	-	-	-	-	-	-	3	10	3	10	3.13 D
-	-	-	-	-	-	-	-	-	-	-	-	-	-	3.13 E
-	-	-	-	-	-	-	-	-	-	28	152	24	66	3.14
1	79	-	-	-	-	-	-	-	-	-	-	-	-	3.15
-	-	-	-	-	-	-	-	-	-	44	482	26	153	3.16
-	-	-	-	-	-	-	-	-	-	44	210	40	173	3.17
1	80	-	-	-	-	-	-	-	-	42	66	42	66	3.18
4	241	1	121	-	-	-	-	-	-	18	209	10	56	3.19
7	437	-	-	-	-	-	-	1	1.368	150	3.184	139	1.335	3.20
-	-	-	-	-	-	-	-	-	-	1.200	6.724	1.015	3.824	4
7	437	-	-	-	-	-	-	-	-	1.031	6.092	861	3.414	4.01
-	-	-	-	-	-	-	-	-	-	169	632	154	410	4.02
-	-	-	-	-	-	-	-	-	-	16	143	-	-	5
-	-	-	-	-	-	-	-	-	-	2	40	-	-	5.01
-	-	-	-	-	-	-	-	-	-	1	1	-	-	5.02
-	-	-	-	-	-	-	-	-	-	13	102	-	-	5.03

Segue Tav. 3 - Imprese per numero di addetti e per

Segue A —

N. classificazione	RAMI, CLASSI E SOTTOCLASSI DI ATTIVITÀ ECONOMICA	I M P R E S E											
		1		2		3-5		6-9		10-19		20-49	
		Imprese	Imprese	Imprese	Addetti	Imprese	Addetti	Imprese	Addetti	Imprese	Addetti		
6	Commercio	2.727	2.021	908	3.123	148	1.034	80	1.032	30	850		
6.01	Commercio all'ingrosso	132	89	100	377	49	343	29	369	16	476		
6.01 A	Materie prime agricole e tessili e semipr. di origine vegetale e animale	32	17	10	34	4	29	3	36	1	28		
6.01 B	Prodotti alimentari e bevande	44	32	33	122	19	128	9	111	8	237		
6.01 C	Combustibili, minerali, metalli e prodotti chimici	16	11	12	45	2	12	-	-	2	45		
6.01 D	Legname, materiali da costruzione e articoli di installazione	15	6	9	34	4	29	2	21	-	-		
6.01 E	Macchine, materiali (per l'industria, commercio, ecc.) e veicoli	6	4	5	22	3	21	2	33	1	31		
6.01 F	Mobili di qualsiasi tipo, elettrodomestici e articoli per la casa	7	4	5	19	4	25	2	26	-	-		
6.01 G	Tessuti, articoli abbigl. e arredam.; calzature ed articoli in cuoio	2	4	15	62	4	28	6	77	3	105		
6.01 H	Prodotti farmaceutici, articoli sanitari e profumeria	2	1	3	13	3	25	1	16	1	30		
6.01 I	Apparecchi ottici, fotografici e altri prodotti non alimentari, n.a.c.	7	9	5	16	6	46	-	-	-	-		
6.01 L	Materiali vari da recupero	1	1	3	10	-	-	4	49	-	-		
6.02	Commercio al minuto	1.998	1.882	571	1.948	66	467	35	456	13	348		
6.02 A	Generi alimentari, bevande e tabacchi	850	1.073	258	853	14	102	6	80	1	24		
6.02 B	Tessuti e articoli di abbigliamento	424	288	100	337	8	54	6	79	3	75		
6.02 C	Articoli di arredam., mobili, apparecchi e materiali per la casa	248	190	89	324	20	142	8	100	1	28		
6.02 D	Autoveicoli, motov. e natanti - Distributori di carburanti e lubrificanti	86	96	42	153	13	98	11	141	8	221		
6.02 E	Prod. farmaceutici, apparecchi sanitari, vernici, cosmetici, detersivi	66	53	21	74	3	20	1	18	-	-		
6.02 F	Mobili, macchine e forniture per ufficio; librerie, giornali e riviste	78	53	18	59	2	12	-	-	-	-		
6.02 G	Articoli vari - Grandi magazzini	246	129	43	148	6	39	3	38	-	-		
6.03	Commercio ambulante	236	146	27	85	-	-	-	-	-	-		
6.04	Intermediari comm., impr. immob., ag. mediaz., mag. depos. e frigorif.	134	7	8	29	5	32	1	11	-	-		
6.05	Noleggio di beni mobili	21	4	-	-	-	-	-	-	-	-		
6.06	Alberghi e pubblici esercizi	206	293	202	684	28	192	15	196	1	26		
7	Trasporti e comunicazioni	488	138	69	246	17	124	7	86	9	220		
7.01	Trasporti terrestri	469	130	65	231	13	96	6	74	6	142		
7.02	Trasporti marittimi, lacuali e fluviali	-	-	-	-	-	-	-	-	-	-		
7.03	Trasporti aerei	-	-	-	-	-	-	-	-	-	-		
7.04	Attività complementari ai trasporti	4	2	2	8	2	14	-	-	-	-		
7.05	Servizi ausiliari dei trasporti	2	5	2	7	1	7	1	12	3	78		
7.06	Comunicazioni	13	1	-	-	1	7	-	-	-	-		
8	Credito, assicurazione, impr. finanziarie controllo, gest. esattoriali	36	39	31	111	7	49	6	74	2	68		
8.01	Credito	-	-	2	6	2	13	-	-	1	26		
8.01 A	Imprese bancarie	-	-	2	6	2	13	-	-	1	26		
8.01 B	Istituti speciali di credito e istituzioni finanziarie	-	-	-	-	-	-	-	-	-	-		
8.02	Assicurazione	31	33	24	90	3	23	5	63	-	-		
8.03	Imprese finanziarie di controllo e gestioni esattoriali	5	6	5	15	2	13	1	11	1	42		
9	Servizi	572	250	126	447	22	149	9	108	5	129		
9.01	Servizi per l'igiene e la pulizia	536	224	94	337	13	87	4	46	3	85		
9.02	Servizi dello spettacolo e ricreativi	19	15	18	65	6	39	5	62	2	44		
9.03	Servizi sanitari	-	-	-	-	-	-	-	-	-	-		
9.03 B	Servizi sanitari privati	-	-	-	-	-	-	-	-	-	-		
9.04	Servizi per l'istruzione	5	4	7	22	2	16	-	-	-	-		
9.05	Servizi legali, commerciali e tecnici	-	-	-	-	1	7	-	-	-	-		
9.08	Servizi vari, non altrove classificati	12	7	7	23	-	-	-	-	-	-		
	TOTALE	5.889	3.766	2.280	8.221	815	5.844	603	7.818	284	8.300		
	Imprese artigiane	3.005	1.201	1.186	4.405	527	3.776	284	3.509	31	796		

ramo, classe e sottoclasse di attività economica

TOTALE

CON ADDETTI										TOTALE				N. classificazione
50-99		100-199		200-499		500-999		1.000 e oltre		Imprese in totale		di cui artigiane		
Imprese	Addetti	Imprese	Addetti	Imprese	Addetti	Imprese	Addetti	Imprese	Addetti	Imprese	Addetti	Imprese	Addetti	
5	331	-	-	-	-	-	-	-	-	6.319	13.939	-	-	6
4	278	-	-	-	-	-	-	-	-	419	2.153	-	-	6.01
-	-	-	-	-	-	-	-	-	-	67	193	-	-	6.01 A
2	152	-	-	-	-	-	-	-	-	147	858	-	-	6.01 B
-	-	-	-	-	-	-	-	-	-	43	140	-	-	6.01 C
1	64	-	-	-	-	-	-	-	-	37	175	-	-	6.01 D
-	-	-	-	-	-	-	-	-	-	21	121	-	-	6.01 E
1	62	-	-	-	-	-	-	-	-	23	147	-	-	6.01 F
-	-	-	-	-	-	-	-	-	-	34	282	-	-	6.01 G
-	-	-	-	-	-	-	-	-	-	11	88	-	-	6.01 H
-	-	-	-	-	-	-	-	-	-	27	87	-	-	6.01 I
-	-	-	-	-	-	-	-	-	-	9	62	-	-	6.01 L
1	53	-	-	-	-	-	-	-	-	4.566	9.034	-	-	6.02
-	-	-	-	-	-	-	-	-	-	2.202	4.055	-	-	6.02 A
-	-	-	-	-	-	-	-	-	-	829	1.545	-	-	6.02 B
1	53	-	-	-	-	-	-	-	-	557	1.275	-	-	6.02 C
-	-	-	-	-	-	-	-	-	-	256	891	-	-	6.02 D
-	-	-	-	-	-	-	-	-	-	144	284	-	-	6.02 E
-	-	-	-	-	-	-	-	-	-	151	255	-	-	6.02 F
-	-	-	-	-	-	-	-	-	-	427	729	-	-	6.02 G
-	-	-	-	-	-	-	-	-	-	409	613	-	-	6.03
-	-	-	-	-	-	-	-	-	-	155	220	-	-	6.04
-	-	-	-	-	-	-	-	-	-	25	29	-	-	6.05
-	-	-	-	-	-	-	-	-	-	745	1.890	-	-	6.06
2	167	-	-	1	222	-	-	-	-	731	1.829	661	980	7
2	167	-	-	1	222	-	-	-	-	692	1.661	650	937	7.01
-	-	-	-	-	-	-	-	-	-	-	-	-	-	7.02
-	-	-	-	-	-	-	-	-	-	-	-	-	-	7.03
-	-	-	-	-	-	-	-	-	-	10	30	7	11	7.04
-	-	-	-	-	-	-	-	-	-	14	116	4	32	7.05
-	-	-	-	-	-	-	-	-	-	15	22	-	-	7.06
-	-	-	-	1	295	-	-	-	-	122	711	-	-	8
-	-	-	-	1	295	-	-	-	-	6	340	-	-	8.01
-	-	-	-	1	295	-	-	-	-	6	340	-	-	8.01 A
-	-	-	-	-	-	-	-	-	-	-	-	-	-	8.01 B
-	-	-	-	-	-	-	-	-	-	96	273	-	-	8.02
-	-	-	-	-	-	-	-	-	-	20	98	-	-	8.03
-	-	-	-	1	204	-	-	-	-	985	2.109	835	1.309	9
-	-	-	-	1	204	-	-	-	-	875	1.743	834	1.302	9.01
-	-	-	-	-	-	-	-	-	-	65	259	-	-	9.02
-	-	-	-	-	-	-	-	-	-	-	-	-	-	9.03
-	-	-	-	-	-	-	-	-	-	-	-	-	-	9.03 B
-	-	-	-	-	-	-	-	-	-	18	51	-	-	9.04
-	-	-	-	-	-	-	-	-	-	1	7	1	7	9.05
-	-	-	-	-	-	-	-	-	-	26	49	-	-	9.08
74	5.048	25	3.441	15	4.329	3	2.262	2	6.468	13.756	65.152	6.234	17.893	
-	-	-	-	-	-	-	-	-	-	6.234	17.893	-	-	

Segue Tav. 3 - Imprese per numero di addetti e per

Segue B — IMPRESE

N. classificazione	RAMI, CLASSI E SOTTOCLASSI DI ATTIVITÀ ECONOMICA	I M P R E S E									
		1	2	3-5		6-9		10-19		20-49	
		Imprese	Imprese	Imprese	Addetti	Imprese	Addetti	Imprese	Addetti	Imprese	Addetti
6	Commercio	2.700	2.233	748	2.544	88	608	37	484	8	252
6.01	Commercio all'ingrosso	129	68	70	257	23	154	10	133	4	132
6.01 A	Materie prime agricole e tessili e semipr. di origine vegetale e animale	32	12	7	23	2	12	1	13	-	-
6.01 B	Prodotti alimentari e bevande	44	27	27	98	8	52	4	46	2	54
6.01 C	Combustibili, minerali, metalli e prodotti chimici	16	8	6	22	-	-	-	-	-	-
6.01 D	Legname, materiali da costruzione e articoli di installazione	14	6	6	22	4	29	-	-	-	-
6.01 E	Macchine, materiali (per l'industria, commercio, ecc.) e veicoli	5	4	3	12	1	7	2	33	1	31
6.01 F	Mobili di qualsiasi tipo, elettrodomestici e articoli per la casa	6	-	5	19	2	13	1	14	-	-
6.01 G	Tessuti, articoli abbigl. e arredam.; calzature ed articoli in cuoio	2	3	8	33	2	12	1	11	1	47
6.01 H	Prodotti farmaceutici, articoli sanitari e profumeria	2	-	2	8	-	-	1	16	-	-
6.01 I	Apparecchi ottici, fotografici e altri prodotti non alimentari, n.a.c.	7	7	3	10	4	29	-	-	-	-
6.01 L	Materiali vari da recupero	1	1	3	10	-	-	-	-	-	-
6.02	Commercio al minuto	1.983	1.746	466	1.578	40	286	17	226	4	120
6.02 A	Generi alimentari, bevande e tabacchi	847	1.016	222	730	5	38	1	18	-	-
6.02 B	Tessuti e articoli di abbigliamento	422	262	79	266	5	33	6	79	2	52
6.02 C	Articoli di arredam., mobili, apparecchi e materiali per la casa	245	173	71	256	12	85	3	42	-	-
6.02 D	Autoveicoli, motov. e natanti - Distributori di carburanti e lubrificanti	83	80	29	102	9	71	4	49	2	68
6.02 E	Prod. farmaceutici, apparecchi sanitari, vernici, cosmetici, detersivi	65	48	15	52	3	20	-	-	-	-
6.02 F	Mobili, macchine e forniture per ufficio; librerie, giornali e riviste	77	48	17	56	2	12	-	-	-	-
6.02 G	Articoli vari - Grandi magazzini	244	119	33	116	4	27	3	38	-	-
6.03	Commercio ambulante	236	146	27	85	-	-	-	-	-	-
6.04	Intermediari comm., impr. immob., ag. mediaz., mag. depos. e frigorif.	132	5	6	23	4	26	1	11	-	-
6.05	Noleggio di beni mobili	21	4	-	-	-	-	-	-	-	-
6.06	Alberghi e pubblici esercizi	199	264	179	601	21	142	9	114	-	-
7	Trasporti e comunicazioni	486	87	46	160	8	57	1	12	3	66
7.01	Trasporti terrestri	467	81	45	157	7	50	1	12	3	66
7.02	Trasporti marittimi, lacuali e fluviali	-	-	-	-	-	-	-	-	-	-
7.03	Trasporti aerei	-	-	-	-	-	-	-	-	-	-
7.04	Attività complementari ai trasporti	4	2	-	-	-	-	-	-	-	-
7.05	Servizi ausiliari dei trasporti	2	4	1	3	-	-	-	-	-	-
7.06	Comunicazioni	13	-	-	-	1	7	-	-	-	-
8	Credito, assicurazione, impr. finanziarie controllo, gest. esattoriali	35	34	22	78	2	12	5	63	-	-
8.01	Credito	-	-	-	-	-	-	-	-	-	-
8.01 A	Imprese bancarie	-	-	-	-	-	-	-	-	-	-
8.01 B	Istituti speciali di credito e istituzioni finanziarie	-	-	-	-	-	-	-	-	-	-
8.02	Assicurazione	30	28	19	69	1	6	4	52	-	-
8.03	Imprese finanziarie di controllo e gestioni esattoriali	5	6	3	9	1	6	1	11	-	-
9	Servizi	559	194	86	303	9	61	7	85	1	25
9.01	Servizi per l'igiene e la pulizia	534	173	65	230	5	33	2	23	1	25
9.02	Servizi dello spettacolo e ricreativi	10	10	12	44	2	12	5	62	-	-
9.03	Servizi sanitari	-	-	-	-	-	-	-	-	-	-
9.03 B	Servizi sanitari privati	-	-	-	-	-	-	-	-	-	-
9.04	Servizi per l'istruzione	4	4	5	15	1	9	-	-	-	-
9.05	Servizi legali, commerciali e tecnici	-	-	-	-	1	7	-	-	-	-
9.08	Servizi vari, non altrove classificati	11	7	4	14	-	-	-	-	-	-
	TOTALE	5.821	3.256	1.749	6.254	536	3.832	374	4.782	128	3.744
	Imprese artigiane	2.992	911	889	3.295	378	2.704	186	2.266	15	374

ramo, classe e sottoclasse di attività economica

INDIVIDUALI

CON ADDETTI										TOTALE				N. classificazione
50-99		100-199		200-499		500-999		1.000 e oltre		Imprese in totale		di cui artigiane		
Imprese	Addetti	Imprese	Addetti	Imprese	Addetti	Imprese	Addetti	Imprese	Addetti	Imprese	Addetti	Imprese	Addetti	
-	-	-	-	-	-	-	-	-	-	5.814	11.054	-	-	6
-	-	-	-	-	-	-	-	-	-	304	941	-	-	6.01
-	-	-	-	-	-	-	-	-	-	54	104	-	-	6.01 A
-	-	-	-	-	-	-	-	-	-	112	348	-	-	6.01 B
-	-	-	-	-	-	-	-	-	-	30	54	-	-	6.01 C
-	-	-	-	-	-	-	-	-	-	30	77	-	-	6.01 D
-	-	-	-	-	-	-	-	-	-	16	96	-	-	6.01 E
-	-	-	-	-	-	-	-	-	-	14	52	-	-	6.01 F
-	-	-	-	-	-	-	-	-	-	17	111	-	-	6.01 G
-	-	-	-	-	-	-	-	-	-	5	26	-	-	6.01 H
-	-	-	-	-	-	-	-	-	-	21	60	-	-	6.01 I
-	-	-	-	-	-	-	-	-	-	5	13	-	-	6.01 L
-	-	-	-	-	-	-	-	-	-	4.256	7.685	-	-	6.02
-	-	-	-	-	-	-	-	-	-	2.091	3.665	-	-	6.02 A
-	-	-	-	-	-	-	-	-	-	776	1.376	-	-	6.02 B
-	-	-	-	-	-	-	-	-	-	504	974	-	-	6.02 C
-	-	-	-	-	-	-	-	-	-	207	533	-	-	6.02 D
-	-	-	-	-	-	-	-	-	-	131	233	-	-	6.02 E
-	-	-	-	-	-	-	-	-	-	144	241	-	-	6.02 F
-	-	-	-	-	-	-	-	-	-	403	663	-	-	6.02 G
-	-	-	-	-	-	-	-	-	-	409	613	-	-	6.03
-	-	-	-	-	-	-	-	-	-	148	202	-	-	6.04
-	-	-	-	-	-	-	-	-	-	25	29	-	-	6.05
-	-	-	-	-	-	-	-	-	-	672	1.584	-	-	6.06
-	-	-	-	-	-	-	-	-	-	631	955	586	771	7
-	-	-	-	-	-	-	-	-	-	604	914	579	761	7.01
-	-	-	-	-	-	-	-	-	-	-	-	-	-	7.02
-	-	-	-	-	-	-	-	-	-	-	-	-	-	7.03
-	-	-	-	-	-	-	-	-	-	6	8	6	8	7.04
-	-	-	-	-	-	-	-	-	-	7	13	1	2	7.05
-	-	-	-	-	-	-	-	-	-	14	20	-	-	7.06
-	-	-	-	-	-	-	-	-	-	98	256	-	-	8
-	-	-	-	-	-	-	-	-	-	-	-	-	-	8.01
-	-	-	-	-	-	-	-	-	-	-	-	-	-	8.01 A
-	-	-	-	-	-	-	-	-	-	-	-	-	-	8.01 B
-	-	-	-	-	-	-	-	-	-	82	213	-	-	8.02
-	-	-	-	-	-	-	-	-	-	16	43	-	-	8.03
-	-	-	-	-	-	-	-	-	-	856	1.421	765	1.125	9
-	-	-	-	-	-	-	-	-	-	780	1.191	764	1.118	9.01
-	-	-	-	-	-	-	-	-	-	39	148	-	-	9.02
-	-	-	-	-	-	-	-	-	-	-	-	-	-	9.03
-	-	-	-	-	-	-	-	-	-	-	-	-	-	9.03 B
-	-	-	-	-	-	-	-	-	-	14	36	-	-	9.04
-	-	-	-	-	-	-	-	-	-	1	7	1	7	9.05
-	-	-	-	-	-	-	-	-	-	22	39	-	-	9.08
16	1.130	5	625	4	1.074	-	-	-	-	11.889	33.774	5.371	13.453	
-	-	-	-	-	-	-	-	-	-	5.371	13.453	-	-	

Segue Tav. 3 - Imprese per numero di addetti e per

C — SOCIETÀ

N. classificazione	RAMI, CLASSI E SOTTOCLASSI DI ATTIVITÀ ECONOMICA	IMPRESSE											
		1		2		3-5		6-9		10-19		20-49	
		Imprese	Addetti	Imprese	Addetti	Imprese	Addetti	Imprese	Addetti	Imprese	Addetti	Imprese	Addetti
1	Agricoltura, foreste, caccia e pesca	11	17	17	56	3	20	3	42	1	24		
1.03	Foreste	-	-	1	3	-	-	1	10	-	-		
1.05	Pesca	-	1	-	-	-	-	-	-	-	-		
1.05 A	Pesca e allev. in acque dolci	-	1	-	-	-	-	-	-	-	-		
1.05 B	Pesca e allev. acque marine e lagunari	-	-	-	-	-	-	-	-	-	-		
1.06	Attiv. connesse con l'agricoltura	11	16	16	53	3	20	2	32	1	24		
1.06 A	Att. trasf. annesse aziende agricole che lavorano prodotti propri	2	2	6	21	1	6	1	14	-	-		
1.06 B	Att. trasf., conservazione, raccolta e vend. prod. agric., in forma associata	4	2	2	8	2	14	1	18	1	24		
1.06 C	Esercizio macchine agricole	5	12	8	24	-	-	-	-	-	-		
1.06 D	Altre associazioni operanti nell'agric.	-	-	-	-	-	-	-	-	-	-		
2	Industrie estrattive	-	-	3	14	1	9	2	34	1	25		
2.01	Estraz. minerali metalliferi	-	-	-	-	-	-	-	-	-	-		
2.02	Estraz. minerali non metalliferi	-	-	3	14	1	9	2	34	1	25		
2.02 A	Estr. comb. solidi, liquidi e gassosi	-	-	-	-	-	-	1	17	-	-		
2.02 B	Estr. altri min. non metalliferi	-	-	-	-	-	-	-	-	-	-		
2.02 C	Estr. materiali di cava	-	-	3	14	1	9	1	17	1	25		
3	Industrie manifatturiere	11	168	230	859	149	1.088	153	2.071	105	3.136		
3.01	Industrie alimentari e affini	2	17	34	124	13	96	9	137	6	146		
3.01 A	Ind. molitoria e pastificazione	-	11	22	81	6	45	6	96	-	-		
3.01 B	Industria dolciaria	-	1	1	4	1	6	-	-	-	-		
3.01 C	Industria conserviera	1	1	-	-	2	15	1	12	-	-		
3.01 D	Industria casearia	-	-	-	-	-	-	-	-	1	24		
3.01 E	Ind. grassi vegetali e animali	1	2	6	21	1	7	-	-	-	-		
3.01 F	Industrie alimentari varie	-	-	3	10	1	7	1	16	2	44		
3.01 G	Ind. bevande alcoliche e distill. alcool	-	1	1	3	1	9	-	-	1	20		
3.01 H	Ind. idromin. e bevande analcoliche	-	1	1	5	1	7	1	13	2	58		
3.02	Industria del tabacco	1	1	-	-	1	7	-	-	3	102		
3.03	Industrie tessili	2	33	17	62	5	33	9	111	3	79		
3.03 A	Industria laniera	2	30	13	45	1	6	1	12	1	39		
3.03 B	Industria cotoniera	-	-	-	-	-	-	-	-	-	-		
3.03 C	Industria della seta	-	-	-	-	-	-	-	-	-	-		
3.03 D	Ind. canapa, lino, iuta e simili	-	-	-	-	1	8	-	-	-	-		
3.03 E	Lavor. fibre chimiche	-	-	-	-	1	7	-	-	-	-		
3.03 F	Industria maglie e calze	-	1	1	5	2	12	7	84	2	80		
3.03 G	Altre industrie tessili	-	2	3	12	-	-	1	15	-	-		
3.04	Ind. vestiario, abbigl., arredamento	-	5	8	31	7	56	8	108	8	270		
3.05	Industrie delle calzature	-	2	2	7	7	56	34	476	8	182		
3.06	Ind. delle pelli e del cuoio	-	1	2	8	2	15	2	28	2	58		
3.07	Industrie del legno	3	17	37	133	20	141	14	182	5	140		
3.07 A	Ind. legno, sughero e affini	3	17	37	133	20	141	14	182	5	140		
3.07 B	Ind. veic. e carpent. navale legno	-	-	-	-	-	-	-	-	-	-		
3.08	Ind. mobilio e arredamento in legno	1	14	13	56	10	76	11	155	13	389		
3.09	Industrie metallurgiche	-	1	1	5	-	-	-	-	-	-		
3.10	Industrie meccaniche	2	63	90	333	48	339	25	321	17	475		
3.10 A	Fonderie di 2ª fusione	-	-	-	-	-	-	1	14	-	-		
3.10 B	Carpent. metall., arredi, app. termici	-	6	7	28	4	29	9	114	8	213		
3.10 C	Macch. motr., app. imp. soll. e trasp.	-	-	1	4	-	-	-	-	-	-		
3.10 D	Macchine utensili	-	-	-	-	3	23	-	-	4	130		
3.10 E	Macch. operatrici per agric. e ind.	-	-	-	-	6	42	2	33	4	105		
3.10 F	Minut. metall., stoviglie, armi, ecc.	-	-	5	17	1	6	-	-	-	-		
3.10 G	Meccanica di precisione e affini	-	-	-	-	1	6	-	-	1	27		
3.10 H	App. elettr. e di telecomunicazioni	-	-	5	18	2	15	2	25	-	-		
3.10 I	Officine meccaniche	2	57	72	266	31	218	11	135	-	-		
3.11	Costruzione mezzi di trasporto	-	-	-	-	-	-	-	-	1	41		
3.12	Lavor. minerali non metalliferi	-	5	15	58	10	74	10	114	21	720		
3.13	Ind. chim. e deriv. petrolio e carb.	-	-	1	3	2	12	-	-	-	-		
3.13 A	Ind. prodotti chimici di base	-	-	-	-	-	-	-	-	-	-		
3.13 B	Ind. prod. chimici per ind. e agric.	-	-	1	3	1	6	-	-	-	-		
3.13 C	Ind. prodotti farmaceutici	-	-	-	-	1	6	-	-	-	-		
3.13 D	Ind. prod. chimici per cons. non ind.	-	-	-	-	-	-	-	-	-	-		
3.13 E	Ind. derivati petrolio e carbone	-	-	-	-	-	-	-	-	-	-		
3.14	Industrie della gomma	-	2	1	3	1	9	1	18	1	44		
3.15	Prod. cellul. per tess. e fibre chim.	-	-	-	-	-	-	-	-	-	-		
3.16	Ind. della carta e cartotecnica	-	-	2	9	6	45	7	91	2	63		
3.17	Ind. poligrafiche ed editoriali	-	-	3	13	4	32	-	-	1	21		
3.18	Ind. foto-fono-cinematografiche	-	2	-	-	-	-	-	-	-	-		
3.19	Ind. prodotti materie plastiche	-	-	-	-	3	25	3	51	-	-		
3.20	Ind. manifatturiere varie	-	5	4	14	10	72	20	279	14	406		
4	Costruzioni e install. di impianti	1	23	45	181	36	257	19	233	12	350		
4.01	Ind. delle costruzioni	1	16	36	147	32	228	14	167	12	350		
4.02	Ind. installazione di impianti	-	7	9	34	4	29	5	66	-	-		
5	Energ. elettrica, vapore, gas e acqua	2	2	4	15	3	20	-	-	3	97		
5.01	Prod. e distr. energia elettr., vapore	-	-	-	-	-	-	-	-	1	36		
5.02	Produzione e distribuzione di gas	-	-	-	-	-	-	-	-	-	-		
5.03	Raccolta e distrib. di acqua	2	2	4	15	3	20	-	-	2	61		

ramo, classe e sottoclasse di attività economica

ED ENTI

CON ADDETTI										TOTALE				N. classificazione
50-99		100-199		200-499		500-999		1.000 e oltre		Imprese in totale		di cui artigiane		
Imprese	Addetti	Imprese	Addetti	Imprese	Addetti	Imprese	Addetti	Imprese	Addetti	Imprese	Addetti	Imprese	Addetti	
-	-	1	120	-	-	-	-	-	-	53	307	22	49	1
-	-	-	-	-	-	-	-	-	-	2	13	1	3	1.03
-	-	-	-	-	-	-	-	-	-	1	2	1	2	1.05
-	-	-	-	-	-	-	-	-	-	1	2	1	2	1.05 A
-	-	1	120	-	-	-	-	-	-	50	292	20	44	1.05 B
-	-	-	-	-	-	-	-	-	-	12	47	-	-	1.06 A
-	-	-	-	-	-	-	-	-	-	12	72	-	-	1.06 B
-	-	1	120	-	-	-	-	-	-	25	53	20	44	1.06 C
-	-	-	-	-	-	-	-	-	-	1	120	-	-	1.06 D
-	-	-	-	-	-	-	-	-	-	7	82	2	10	2
-	-	-	-	-	-	-	-	-	-	-	-	-	-	2.01
-	-	-	-	-	-	-	-	-	-	7	82	2	10	2.02
-	-	-	-	-	-	-	-	-	-	1	17	-	-	2.02 A
-	-	-	-	-	-	-	-	-	-	-	-	-	-	2.02 B
-	-	-	-	-	-	-	-	-	-	6	65	2	10	2.02 C
45	3.048	19	2.696	8	2.534	3	2.262	2	6.468	893	24.509	596	3.485	3
1	50	-	-	1	247	-	-	-	-	83	836	49	183	3.01
1	50	-	-	-	-	-	-	-	-	46	294	32	111	3.01 A
-	-	-	-	-	-	-	-	-	-	3	12	3	12	3.01 B
-	-	-	-	-	-	-	-	-	-	5	30	2	20	3.01 C
-	-	-	-	-	-	-	-	-	-	1	24	-	-	3.01 D
-	-	-	-	-	-	-	-	-	-	10	33	7	22	3.01 E
-	-	-	-	1	247	-	-	-	-	8	324	2	11	3.01 F
-	-	-	-	-	-	-	-	-	-	4	34	2	5	3.01 G
-	-	-	-	-	-	-	-	-	-	6	85	1	2	3.01 H
-	-	-	-	-	-	-	-	-	-	6	112	-	-	3.02
3	194	1	180	-	-	-	-	-	-	73	727	59	244	3.03
1	70	-	-	-	-	-	-	-	-	49	234	47	163	3.03 A
-	-	-	-	-	-	-	-	-	-	-	-	-	-	3.03 B
-	-	-	-	-	-	-	-	-	-	-	-	-	-	3.03 C
-	-	-	-	-	-	-	-	-	-	1	8	1	8	3.03 D
1	57	1	180	-	-	-	-	-	-	1	7	-	-	3.03 E
1	67	-	-	-	-	-	-	-	-	15	380	8	66	3.03 F
7	475	6	926	2	840	-	-	-	-	7	98	3	7	3.03 G
9	580	1	142	3	928	3	2.262	1	5.100	55	10.078	22	144	3.04
1	53	1	102	-	-	-	-	-	-	66	2.375	32	363	3.05
1	60	-	-	-	-	-	-	-	-	11	266	4	21	3.06
1	60	-	-	-	-	-	-	-	-	97	693	82	408	3.07
-	-	-	-	-	-	-	-	-	-	97	693	82	408	3.07 A
5	372	1	163	-	-	-	-	-	-	-	-	-	-	3.07 B
-	-	-	-	-	-	-	-	-	-	68	1.240	39	188	3.08
3	204	3	493	1	273	-	-	-	-	2	7	1	2	3.09
-	-	-	-	-	-	-	-	-	-	252	2.566	207	948	3.10
1	76	-	-	-	-	-	-	-	-	1	14	1	14	3.10 A
-	-	-	-	-	-	-	-	-	-	35	472	24	158	3.10 B
-	-	-	-	-	-	-	-	-	-	1	4	1	4	3.10 C
-	-	2	364	1	273	-	-	-	-	7	153	2	15	3.10 D
-	-	1	129	-	-	-	-	-	-	15	817	3	29	3.10 E
-	-	-	-	-	-	-	-	-	-	7	152	6	23	3.10 F
2	128	-	-	-	-	-	-	-	-	2	33	-	-	3.10 G
-	-	-	-	-	-	-	-	-	-	11	186	4	24	3.10 H
-	-	-	-	-	-	-	-	-	-	173	735	166	681	3.10 I
10	740	5	569	1	246	-	-	-	-	1	41	-	-	3.11
-	-	-	-	-	-	-	-	-	-	77	2.531	27	159	3.12
-	-	-	-	-	-	-	-	-	-	3	15	1	3	3.13
-	-	-	-	-	-	-	-	-	-	-	-	-	-	3.13 A
-	-	-	-	-	-	-	-	-	-	2	9	1	3	3.13 B
-	-	-	-	-	-	-	-	-	-	1	6	-	-	3.13 C
-	-	-	-	-	-	-	-	-	-	-	-	-	-	3.13 D
-	-	-	-	-	-	-	-	-	-	-	-	-	-	3.13 E
-	-	-	-	-	-	-	-	-	-	6	78	4	16	3.14
1	79	-	-	-	-	-	-	-	-	-	-	-	-	3.15
-	-	-	-	-	-	-	-	-	-	18	287	9	71	3.16
-	-	-	-	-	-	-	-	-	-	8	66	6	37	3.17
-	-	-	-	-	-	-	-	-	-	2	4	2	4	3.18
4	241	1	121	-	-	-	-	1	1.368	6	76	2	16	3.19
-	-	-	-	-	-	-	-	-	-	59	2.511	50	678	3.20
6	372	-	-	-	-	-	-	-	-	142	1.440	98	503	4
6	372	-	-	-	-	-	-	-	-	117	1.297	77	399	4.01
-	-	-	-	-	-	-	-	-	-	25	143	21	104	4.02
-	-	-	-	-	-	-	-	-	-	14	138	-	-	5
-	-	-	-	-	-	-	-	-	-	1	36	-	-	5.01
-	-	-	-	-	-	-	-	-	-	-	-	-	-	5.02
-	-	-	-	-	-	-	-	-	-	13	102	-	-	5.03

Segue Tav. 3 - Imprese per numero di addetti e per

Segue C — SOCIETÀ

N. classifica-zione	RAMI, CLASSI E SOTTOCLASSI DI ATTIVITÀ ECONOMICA	I M P R E S E											
		1		2		3-5		6-9		10-19		20-49	
		Imprese	Imprese	Imprese	Addetti	Imprese	Addetti	Imprese	Addetti	Imprese	Addetti		
6	Commercio	27	188	160	579	60	426	43	548	22	598		
6.01	Commercio all'ingrosso	3	21	30	120	26	189	19	236	12	344		
6.01 A	Materie prime agricole e tessili e sempr. di origine vegetale e animale	-	5	3	11	2	17	2	23	1	28		
6.01 B	Prodotti alimentari e bevande	-	5	6	24	11	76	5	65	6	183		
6.01 C	Combustibili, minerali, metalli e prodotti chimici	-	3	6	23	2	12	-	-	2	45		
6.01 D	Legname, materiali da costruzione e articoli di installazione	1	-	3	12	-	-	2	21	-	-		
6.01 E	Macchine, materiali (per l'industria, commercio, ecc.) e veicoli	1	-	2	10	2	14	-	-	-	-		
6.01 F	Mobili di qualsiasi tipo, elettrodomestici e articoli per la casa	1	4	-	-	2	12	1	12	-	-		
6.01 G	Tessuti, articoli abbigl. e arredam.; calzature ed articoli in cuoio	-	1	7	29	2	16	5	66	2	58		
6.01 H	Prodotti farmaceutici, articoli sanitari e profumeria	-	1	1	5	3	25	-	-	1	30		
6.01 I	Apparecchi ottici, fotografici e altri prodotti non alimentari, n.a.c.	-	2	2	6	2	17	-	-	-	-		
6.01 L	Materiali vari da recupero	-	-	-	-	-	-	4	49	-	-		
6.02	Commercio al minuto	15	136	105	370	26	181	18	230	9	228		
6.02 A	Generi alimentari, bevande e tabacchi	3	57	36	123	9	64	5	62	1	24		
6.02 B	Tessuti e articoli di abbigliamento	2	26	21	71	3	21	-	-	1	23		
6.02 C	Articoli di arredam., mobili, apparecchi e materiali per la casa	3	17	18	68	8	57	5	58	1	28		
6.02 D	Autoveicoli, motov. e natanti - Distributori di carburanti e lubrificanti	3	16	13	51	4	27	7	92	6	153		
6.02 E	Prod. farmaceutici, apparecchi sanitari, vernici, cosmetici, detersivi	1	5	6	22	-	-	1	18	-	-		
6.02 F	Mobili, macchine e forniture per ufficio; librerie, giornali e riviste	1	5	1	3	-	-	-	-	-	-		
6.02 G	Articoli vari - Grandi magazzini	2	10	10	32	2	12	-	-	-	-		
6.03	Commercio ambulante	-	-	-	-	-	-	-	-	-	-		
6.04	Intermediari comm., impr. immob., ag. mediaz., mag. depos. e frigorif.	2	2	2	6	1	6	-	-	-	-		
6.05	Noleggio di beni mobili	-	-	-	-	-	-	-	-	-	-		
6.06	Alberghi e pubblici esercizi	7	29	23	83	7	50	6	82	1	26		
7	Trasporti e comunicazioni	2	51	23	86	9	67	6	74	6	154		
7.01	Trasporti terrestri	2	49	20	74	6	46	5	62	3	76		
7.02	Trasporti marittimi, lacuali e fluviali	-	-	-	-	-	-	-	-	-	-		
7.03	Trasporti aerei	-	-	-	-	-	-	-	-	-	-		
7.04	Attività complementari ai trasporti	-	-	2	8	2	14	-	-	-	-		
7.05	Servizi ausiliari dei trasporti	-	1	1	4	1	7	1	12	3	78		
7.06	Comunicazioni	-	1	-	-	-	-	-	-	-	-		
8	Credito, assicurazione, impr. finanziarie controllo, gest. esattoriali	1	5	9	33	5	37	1	11	2	68		
8.01	Credito	-	-	2	6	2	13	-	-	1	26		
8.01 A	Imprese bancarie	-	-	2	6	2	13	-	-	1	26		
8.01 B	Istituti speciali di credito e istituzioni finanziarie	-	-	-	-	-	-	-	-	-	-		
8.02	Assicurazione	1	5	5	21	2	17	1	11	-	-		
8.03	Imprese finanziarie di controllo e gestioni esattoriali	-	-	2	6	1	7	-	-	1	42		
9	Servizi	13	56	40	144	13	88	2	23	4	104		
9.01	Servizi per l'igiene e la pulizia	2	51	29	107	8	54	2	23	2	60		
9.02	Servizi dello spettacolo e ricreativi	9	5	6	21	4	27	-	-	-	44		
9.03	Servizi sanitari	-	-	-	-	-	-	-	-	-	-		
9.03 B	Servizi sanitari privati	-	-	-	-	-	-	-	-	-	-		
9.04	Servizi per l'istruzione	1	-	2	7	1	7	-	-	-	-		
9.05	Servizi legali, commerciali e tecnici	-	-	-	-	-	-	-	-	-	-		
9.08	Servizi vari, non altrove classificati	1	-	3	9	-	-	-	-	-	-		
	TOTALE	68	510	531	1.967	279	2.012	229	3.036	156	4.556		
	Imprese artigiane	13	290	297	1.110	149	1.072	98	1.243	16	422		

ramo, classe e sottoclasse di attività economica

ED ENTI

CON ADDETTI

CON ADDETTI										TOTALE				N. classificazione
50-99		100-199		200-499		500-999		1.000 e oltre		Imprese in totale		di cui artigiane		
Imprese	Addetti	Imprese	Addetti	Imprese	Addetti	Imprese	Addetti	Imprese	Addetti	Imprese	Addetti	Imprese	Addetti	
5	331	-	-	-	-	-	-	-	-	505	2.885	-	-	6
4	278	-	-	-	-	-	-	-	-	115	1.212	-	-	6.01
-	-	-	-	-	-	-	-	-	-	13	89	-	-	6.01 A
2	152	-	-	-	-	-	-	-	-	35	510	-	-	6.01 B
-	-	-	-	-	-	-	-	-	-	13	86	-	-	6.01 C
1	64	-	-	-	-	-	-	-	-	7	98	-	-	6.01 D
-	-	-	-	-	-	-	-	-	-	5	25	-	-	6.01 E
1	62	-	-	-	-	-	-	-	-	9	95	-	-	6.01 F
-	-	-	-	-	-	-	-	-	-	17	171	-	-	6.01 G
-	-	-	-	-	-	-	-	-	-	6	62	-	-	6.01 H
-	-	-	-	-	-	-	-	-	-	6	27	-	-	6.01 I
-	-	-	-	-	-	-	-	-	-	4	49	-	-	6.01 L
1	53	-	-	-	-	-	-	-	-	310	1.349	-	-	6.02
-	-	-	-	-	-	-	-	-	-	111	390	-	-	6.02 A
-	-	-	-	-	-	-	-	-	-	53	169	-	-	6.02 B
1	53	-	-	-	-	-	-	-	-	53	301	-	-	6.02 C
-	-	-	-	-	-	-	-	-	-	49	358	-	-	6.02 D
-	-	-	-	-	-	-	-	-	-	13	51	-	-	6.02 E
-	-	-	-	-	-	-	-	-	-	7	14	-	-	6.02 F
-	-	-	-	-	-	-	-	-	-	24	66	-	-	6.02 G
-	-	-	-	-	-	-	-	-	-	-	-	-	-	6.03
-	-	-	-	-	-	-	-	-	-	7	18	-	-	6.04
-	-	-	-	-	-	-	-	-	-	-	-	-	-	6.05
-	-	-	-	-	-	-	-	-	-	73	306	-	-	6.06
2	167	-	-	1	222	-	-	-	-	100	874	75	209	7
2	167	-	-	1	222	-	-	-	-	88	747	71	176	7.01
-	-	-	-	-	-	-	-	-	-	-	-	-	-	7.02
-	-	-	-	-	-	-	-	-	-	-	-	-	-	7.03
-	-	-	-	-	-	-	-	-	-	4	22	1	3	7.04
-	-	-	-	-	-	-	-	-	-	7	103	3	30	7.05
-	-	-	-	-	-	-	-	-	-	1	2	-	-	7.06
-	-	-	-	1	295	-	-	-	-	24	455	-	-	8
-	-	-	-	1	295	-	-	-	-	6	340	-	-	8.01
-	-	-	-	1	295	-	-	-	-	6	340	-	-	8.01 A
-	-	-	-	-	-	-	-	-	-	-	-	-	-	8.01 B
-	-	-	-	-	-	-	-	-	-	14	60	-	-	8.02
-	-	-	-	-	-	-	-	-	-	4	55	-	-	8.03
-	-	-	-	1	204	-	-	-	-	129	688	70	184	9
-	-	-	-	1	204	-	-	-	-	95	552	70	184	9.01
-	-	-	-	-	-	-	-	-	-	26	111	-	-	9.02
-	-	-	-	-	-	-	-	-	-	-	-	-	-	9.03
-	-	-	-	-	-	-	-	-	-	-	-	-	-	9.03 B
-	-	-	-	-	-	-	-	-	-	4	15	-	-	9.04
-	-	-	-	-	-	-	-	-	-	-	-	-	-	9.05
-	-	-	-	-	-	-	-	-	-	4	10	-	-	9.08
58	3.918	20	2.816	11	3.255	3	2.262	2	6.468	1.867	31.378	863	4.440	
-	-	-	-	-	-	-	-	-	-	863	4.440	-	-	

Tav. 4 - Imprese per numero di unità locali e per

N. classificazione	RAMI, CLASSI E SOTTOCLASSI DI ATTIVITÀ ECONOMICA	IMPRESE CON									
		1			2			3			Imprese
		Imprese	Unità locali	Addetti	Imprese	Unità locali	Addetti	Imprese	Unità locali	Addetti	
1	Agricoltura, foreste, caccia e pesca	214	214	493	6	12	42	-	-	-	-
1.03	Foreste	38	38	96	4	8	30	-	-	-	-
1.05	Pesca	4	4	7	-	-	-	-	-	-	-
1.05 A	Pesca e allev. in acque dolci	4	4	7	-	-	-	-	-	-	-
1.05 B	Pesca e allev. acque marine e lagunari	-	-	-	-	-	-	-	-	-	-
1.06	Attiv. connesse con l'agricoltura	172	172	390	2	4	12	-	-	-	-
1.06 A	Att. trasf. annesse aziende agricole che lavorano prodotti propri	40	40	112	2	4	12	-	-	-	-
1.06 B	Att. trasf., conservazione, raccolta e vend. prod. agric., in forma associata	12	12	72	-	-	-	-	-	-	-
1.06 C	Esercizio macchine agricole	119	119	205	-	-	-	-	-	-	-
1.06 D	Altre associazioni operanti nell'agric.	1	1	1	-	-	-	-	-	-	-
2	Industrie estrattive	16	16	116	4	8	46	2	6	42	1
2.01	Estraz. minerali metalliferi	-	-	-	-	-	-	-	-	-	-
2.02	Estraz. minerali non metalliferi	16	16	116	4	8	46	2	6	42	1
2.02 A	Estr. comb. solidi, liquidi e gassosi	1	1	17	-	-	-	-	-	-	-
2.02 B	Estr. altri min. non metalliferi	-	-	-	-	-	-	-	-	-	-
2.02 C	Estr. materiali di cava	15	15	99	4	8	46	2	6	42	1
3	Industrie manifatturiere	3.943	3.943	25.180	165	330	5.554	19	57	1.151	7
3.01	Industrie alimentari e affini	264	264	958	20	40	419	2	6	28	-
3.01 A	Ind. molitoria e pastificazione	172	172	557	11	22	71	1	3	12	-
3.01 B	Industria dolciaria	13	13	38	2	4	18	-	-	-	-
3.01 C	Industria conserviera	22	22	86	3	6	18	-	-	-	-
3.01 D	Industria casearia	2	2	26	-	-	-	-	-	-	-
3.01 E	Ind. grassi vegetali e animali	21	21	53	1	2	7	-	-	-	-
3.01 F	Industrie alimentari varie	16	16	88	1	2	247	1	3	16	-
3.01 G	Ind. bevande alcoliche e distill. alcool	10	10	57	-	-	-	-	-	-	-
3.01 H	Ind. idromin. e bevande analcoliche	8	8	53	2	4	58	-	-	-	-
3.02	Industria del tabacco	6	6	87	1	2	32	-	-	-	-
3.03	Industrie tessili	495	495	2.208	8	16	203	-	-	-	-
3.03 A	Industria laniera	183	183	650	2	4	10	-	-	-	-
3.03 B	Industria cotoniera	4	4	11	-	-	-	-	-	-	-
3.03 C	Industria della seta	1	1	1	-	-	-	-	-	-	-
3.03 D	Ind. canapa, lino, iuta e simili	2	2	9	-	-	-	-	-	-	-
3.03 E	Lavor. fibre chimiche	2	2	8	-	-	-	-	-	-	-
3.03 F	Industria maglie e calze	265	265	1.302	6	12	193	-	-	-	-
3.03 G	Altre industrie tessili	38	38	227	-	-	-	-	-	-	-
3.04	Ind. vestiario, abbigl., arredamento	445	445	4.488	17	34	3.235	2	6	630	1
3.05	Industrie delle calzature	322	322	3.562	6	12	468	-	-	-	-
3.06	Ind. delle pelli e del cuoio	42	42	432	1	2	35	-	-	-	-
3.07	Industrie del legno	528	528	1.568	19	38	129	3	9	78	-
3.07 A	Ind. legno, sughero e affini	526	526	1.566	19	38	129	3	9	78	-
3.07 B	Ind. veic. e carpent. navale legno	2	2	2	-	-	-	-	-	-	-
3.08	Ind. mobilio e arredamento in legno	196	196	1.699	20	40	196	2	6	86	-
3.09	Industrie metallurgiche	3	3	8	-	-	-	-	-	-	-
3.10	Industrie meccaniche	1.124	1.124	4.626	47	94	231	7	21	163	-
3.10 A	Fonderie di 2ª fusione	2	2	46	-	-	-	-	-	-	-
3.10 B	Carpent. metall., arredi, app. termici	94	94	904	2	4	31	1	3	7	-
3.10 C	Macch. motr., app. imp. soll. e trasp.	1	1	4	-	-	-	-	-	-	-
3.10 D	Macchine utensili	8	8	157	1	2	7	-	-	-	-
3.10 E	Macch. operatrici per agric. e ind.	20	20	898	-	-	-	-	-	-	-
3.10 F	Minut. metall., stoviglie, armi, ecc.	16	16	45	-	-	-	1	3	129	-
3.10 G	Meccanica di precisione e affini	1	1	27	1	2	6	-	-	-	-
3.10 H	App. elettr. e di telecomunicazioni	16	16	253	1	2	4	-	-	-	-
3.10 I	Officine meccaniche	966	966	2.292	42	84	183	5	15	27	-
3.11	Costruzione mezzi di trasporto	3	3	61	-	-	-	-	-	-	-
3.12	Lavor. minerali non metalliferi	185	185	2.666	18	36	535	2	6	160	2
3.13	Ind. chim. e deriv. petrolio e carb.	15	15	77	1	2	5	-	-	-	-
3.13 A	Ind. prodotti chimici di base	3	3	17	-	-	-	-	-	-	-
3.13 B	Ind. prod. chimici per ind. e agric.	7	7	43	1	2	5	-	-	-	-
3.13 C	Ind. prodotti farmaceutici	2	2	7	-	-	-	-	-	-	-
3.13 D	Ind. prod. chimici per cons. non ind.	3	3	10	-	-	-	-	-	-	-
3.13 E	Ind. derivati petrolio e carbone	-	-	-	-	-	-	-	-	-	-
3.14	Industrie della gomma	26	26	101	1	2	7	-	-	-	-
3.15	Prod. cellul. per tess. e fibre chim.	-	-	-	-	-	-	-	-	-	-
3.16	Ind. della carta e cartotecnica	42	42	364	1	2	39	-	-	-	-
3.17	Ind. poligrafiche ed editoriali	42	42	198	1	2	6	1	3	6	-
3.18	Ind. foto-fono-cinematografiche	39	39	58	3	6	8	-	-	-	-
3.19	Ind. prodotti materie plastiche	18	18	209	-	-	-	-	-	-	-
3.20	Ind. manifatturiere varie	148	148	1.810	1	2	6	-	-	-	-
4	Costruzioni e install. di impianti	1.098	1.098	5.015	69	138	717	18	54	410	10
4.01	Ind. delle costruzioni	933	933	4.407	66	132	703	18	54	410	9
4.02	Ind. installazione di impianti	165	165	608	3	6	14	-	-	-	1
5	Energ. elettrica, vapore, gas e acqua	7	7	47	3	6	14	4	12	21	1
5.01	Prod. e distr. energia elettr., vapore	2	2	40	-	-	-	-	-	-	-
5.02	Produzione e distribuzione di gas	1	1	1	-	-	-	-	-	-	-
5.03	Raccolta e distrib. di acqua	4	4	6	3	6	14	4	12	21	1

ramo, classe e sottoclasse di attività economica

UNITÀ LOCALI

UNITÀ LOCALI											TOTALE			N. classificazione
4		5			6-10			oltre 10			Imprese	Unità locali	Addetti	
Unità locali	Addetti	Imprese	Unità locali	Addetti	Imprese	Unità locali	Addetti	Imprese	Unità locali	Addetti				
-	-	1	5	10	-	-	-	1	27	120	222	258	665	1
-	-	-	-	-	-	-	-	-	-	-	42	46	126	1.03
-	-	-	-	-	-	-	-	-	-	-	4	4	7	1.05
-	-	-	-	-	-	-	-	-	-	-	4	4	7	1.05 A
-	-	1	5	10	-	-	-	1	27	120	176	208	532	1.05 B
-	-	1	5	10	-	-	-	-	-	-	43	49	134	1.06 A
-	-	-	-	-	-	-	-	-	-	-	12	12	72	1.06 B
-	-	-	-	-	-	-	-	-	-	-	119	119	205	1.06 C
-	-	-	-	-	-	-	-	1	27	120	2	28	121	1.06 D
4	32	-	-	-	-	-	-	-	-	-	23	34	236	2
4	32	-	-	-	-	-	-	-	-	-	-	-	-	2.01
4	32	-	-	-	-	-	-	-	-	-	23	34	236	2.02
4	32	-	-	-	-	-	-	-	-	-	1	1	17	2.02 A
4	32	-	-	-	-	-	-	-	-	-	-	-	-	2.02 B
28	1.699	2	10	90	1	6	22	1	19	5.100	22	33	219	2.02 C
-	-	-	-	-	-	-	-	-	-	-	286	310	1.405	3.01
-	-	-	-	-	-	-	-	-	-	-	184	197	640	3.01 A
-	-	-	-	-	-	-	-	-	-	-	15	17	56	3.01 B
-	-	-	-	-	-	-	-	-	-	-	25	28	104	3.01 C
-	-	-	-	-	-	-	-	-	-	-	2	2	26	3.01 D
-	-	-	-	-	-	-	-	-	-	-	22	23	60	3.01 E
-	-	-	-	-	-	-	-	-	-	-	18	21	351	3.01 F
-	-	-	-	-	-	-	-	-	-	-	10	10	57	3.01 G
-	-	-	-	-	-	-	-	-	-	-	10	12	111	3.01 H
-	-	-	-	-	-	-	-	-	-	-	7	8	119	3.02
-	-	1	5	11	1	6	22	-	-	-	505	522	2.444	3.03
-	-	-	-	-	1	6	22	-	-	-	186	193	682	3.03 A
-	-	-	-	-	-	-	-	-	-	-	4	4	11	3.03 B
-	-	-	-	-	-	-	-	-	-	-	1	1	1	3.03 C
-	-	-	-	-	-	-	-	-	-	-	2	2	9	3.03 D
-	-	-	-	-	-	-	-	-	-	-	2	2	8	3.03 E
-	-	1	5	11	-	-	-	-	-	-	271	277	1.495	3.03 F
4	16	-	-	-	-	-	-	-	-	-	39	43	238	3.03 G
4	102	-	-	-	-	-	-	1	19	5.100	466	508	13.469	3.04
-	-	-	-	-	-	-	-	-	-	-	328	334	4.030	3.05
-	-	-	-	-	-	-	-	-	-	-	44	48	569	3.06
-	-	-	-	-	-	-	-	-	-	-	550	575	1.775	3.07
-	-	-	-	-	-	-	-	-	-	-	548	573	1.773	3.07 A
-	-	-	-	-	-	-	-	-	-	-	2	2	2	3.07 B
-	-	-	-	-	-	-	-	-	-	-	218	242	1.981	3.08
-	-	-	-	-	-	-	-	-	-	-	3	3	8	3.09
-	-	-	-	-	-	-	-	-	-	-	1.178	1.239	5.020	3.10
-	-	-	-	-	-	-	-	-	-	-	2	2	46	3.10 A
-	-	-	-	-	-	-	-	-	-	-	97	101	942	3.10 B
-	-	-	-	-	-	-	-	-	-	-	1	1	4	3.10 C
-	-	-	-	-	-	-	-	-	-	-	9	10	164	3.10 D
-	-	-	-	-	-	-	-	-	-	-	20	20	898	3.10 E
-	-	-	-	-	-	-	-	-	-	-	17	19	174	3.10 F
-	-	-	-	-	-	-	-	-	-	-	2	3	33	3.10 G
-	-	-	-	-	-	-	-	-	-	-	17	18	257	3.10 H
4	13	-	-	-	-	-	-	-	-	-	1.013	1.065	2.502	3.10 I
8	156	-	-	-	-	-	-	-	-	-	4	7	74	3.11
-	-	-	-	-	-	-	-	-	-	-	207	235	3.517	3.12
-	-	-	-	-	-	-	-	-	-	-	16	17	82	3.13
-	-	-	-	-	-	-	-	-	-	-	3	3	17	3.13 A
-	-	-	-	-	-	-	-	-	-	-	8	9	48	3.13 B
-	-	-	-	-	-	-	-	-	-	-	2	2	7	3.13 C
-	-	-	-	-	-	-	-	-	-	-	3	3	10	3.13 D
4	44	-	-	-	-	-	-	-	-	-	-	-	-	3.13 E
-	-	-	-	-	-	-	-	-	-	-	28	32	152	3.14
-	-	-	-	-	-	-	-	-	-	-	-	-	-	3.15
-	-	1	5	79	-	-	-	-	-	-	44	49	482	3.16
-	-	-	-	-	-	-	-	-	-	-	44	47	210	3.17
-	-	-	-	-	-	-	-	-	-	-	42	45	66	3.18
4	1.368	-	-	-	-	-	-	-	-	-	18	18	209	3.19
40	305	4	20	211	1	6	66	-	-	-	150	154	3.184	3.20
36	295	4	20	211	1	6	66	-	-	-	1.200	1.356	6.724	4
4	10	-	-	-	-	-	-	-	-	-	1.031	1.181	6.092	4.01
4	25	1	5	36	-	-	-	-	-	-	169	175	632	4.02
-	-	-	-	-	-	-	-	-	-	-	16	34	143	5
-	-	-	-	-	-	-	-	-	-	-	2	2	40	5.01
4	25	1	5	36	-	-	-	-	-	-	1	1	1	5.02
-	-	-	-	-	-	-	-	-	-	-	13	31	102	5.03

Segue Tav. 4 - Imprese per numero di unità locali e per

N. classificazione	RAMI, CLASSI E SOTTOCLASSI DI ATTIVITÀ ECONOMICA	IMPRESE CON									
		1			2			3			Imprese
		Imprese	Unità locali	Addetti	Imprese	Unità locali	Addetti	Imprese	Unità locali	Addetti	
6	Commercio	6.034	6.034	11.883	229	458	1.103	32	96	366	12
6.01	Commercio all'ingrosso	371	371	1.274	30	60	316	7	21	132	7
6.01 A	Materie prime agricole e tessili e sempr. di origine vegetale e animale	62	62	148	4	8	17	-	-	-	-
6.01 B	Prodotti alimentari e bevande	129	129	418	6	12	58	7	21	132	3
6.01 C	Combustibili, minerali, metalli e prodotti chimici	36	36	76	6	12	59	-	-	-	1
6.01 D	Legname, materiali da costruzione e articoli di installazione	32	32	88	3	6	17	-	-	-	2
6.01 E	Macchine, materiali (per l'industria, commercio, ecc.) e veicoli	16	16	62	4	8	28	-	-	-	1
6.01 F	Mobili di qualsiasi tipo, elettrodomestici e articoli per la casa	21	21	71	2	4	76	-	-	-	-
6.01 G	Tessuti, articoli abbigl. e arredam.; calzature ed articoli in cuoio	31	31	219	2	4	16	-	-	-	-
6.01 H	Prodotti farmaceutici, articoli sanitari e profumeria	10	10	58	1	2	30	-	-	-	-
6.01 I	Apparecchi ottici, fotografici e altri prodotti non alimentari, n.a.c.	25	25	72	2	4	15	-	-	-	-
6.01 L	Materiali vari da recupero	9	9	62	-	-	-	-	-	-	-
6.02	Commercio al minuto	4.352	4.352	7.927	177	354	721	24	72	230	5
6.02 A	Generi alimentari, bevande e tabacchi	2.129	2.129	3.771	63	126	199	6	18	40	-
6.02 B	Tessuti e articoli di abbigliamento	796	796	1.379	29	58	134	4	12	32	-
6.02 C	Articoli di arredam., mobili, apparecchi e materiali per la casa	514	514	1.028	35	70	168	3	9	20	2
6.02 D	Autoveicoli, motov. e natanti - Distributori di carburanti e lubrificanti	231	231	626	17	34	138	6	18	99	2
6.02 E	Prod. farmaceutici, apparecchi sanitari, vernici, cosmetici, detersivi	135	135	246	8	16	20	-	-	-	-
6.02 F	Mobili, macchine e forniture per ufficio; librerie, giornali e riviste	147	147	240	3	6	9	1	3	6	-
6.02 G	Articoli vari - Grandi magazzini	400	400	637	22	44	53	4	12	33	1
6.03	Commercio ambulante	409	409	613	-	-	-	-	-	-	-
6.04	Intermediari comm., impr. immob., ag. mediaz., mag. depos. e frigorif.	154	154	219	1	2	1	-	-	-	-
6.05	Noleggio di beni mobili	25	25	29	-	-	-	-	-	-	-
6.06	Alberghi e pubblici esercizi	723	723	1.821	21	42	65	1	3	4	-
7	Trasporti e comunicazioni	708	708	1.298	18	36	253	2	6	14	1
7.01	Trasporti terrestri	672	672	1.142	15	30	201	2	6	14	1
7.02	Trasporti marittimi, lacuali e fluviali	-	-	-	-	-	-	-	-	-	-
7.03	Trasporti aerei	-	-	-	-	-	-	-	-	-	-
7.04	Attività complementari ai trasporti	7	7	18	3	6	12	-	-	-	-
7.05	Servizi ausiliari dei trasporti	14	14	116	-	-	-	-	-	-	-
7.06	Comunicazioni	15	15	22	-	-	-	-	-	-	-
8	Credito, assicurazione, impr. finanziarie controllo, gest. esattoriali	101	101	227	11	22	71	3	9	18	3
8.01	Credito	3	3	12	1	2	7	-	-	-	1
8.01 A	Imprese bancarie	3	3	12	1	2	7	-	-	-	1
8.01 B	Istituti speciali di credito e istituzioni finanziarie	-	-	-	-	-	-	-	-	-	-
8.02	Assicurazione	83	83	186	9	18	61	2	6	7	2
8.03	Imprese finanziarie di controllo e gestioni esattoriali	15	15	29	1	2	3	1	3	11	-
9	Servizi	942	942	1.599	29	58	151	8	24	64	5
9.01	Servizi per l'igiene e la pulizia	843	843	1.338	24	48	116	4	12	28	3
9.02	Servizi dello spettacolo e ricreativi	60	60	180	1	2	20	2	6	25	2
9.03	Servizi sanitari	-	-	-	-	-	-	-	-	-	-
9.03 B	Servizi sanitari privati	-	-	-	-	-	-	-	-	-	-
9.04	Servizi per l'istruzione	12	12	25	4	8	15	2	6	11	-
9.05	Servizi legali, commerciali e tecnici	1	1	7	-	-	-	-	-	-	-
9.08	Servizi vari, non altrove classificati	26	26	49	-	-	-	-	-	-	-
	TOTALE	3.063	13.063	45.858	534	1.068	7.951	88	264	2.086	40

ramo, classe e sottoclasse di attività economica

UNITÀ LOCALI

UNITÀ LOCALI											TOTALE			N. classificazione
4		5			6-10			oltre 10			Imprese	Unità locali	Addetti	
Unità locali	Addetti	Imprese	Unità locali	Addetti	Imprese	Unità locali	Addetti	Imprese	Unità locali	Addetti				
48	271	7	35	176	5	33	140	-	-	-	6.319	6.704	13.939	6
28	204	2	10	125	2	14	102	-	-	-	419	504	2.153	6.01
-	-	-	-	-	1	7	28	-	-	-	67	77	193	6.01 A
12	98	1	5	78	1	7	74	-	-	-	147	186	858	6.01 B
4	5	-	-	-	-	-	-	-	-	-	43	52	140	6.01 C
8	70	-	-	-	-	-	-	-	-	-	37	46	175	6.01 D
4	31	-	-	-	-	-	-	-	-	-	21	28	121	6.01 E
-	-	-	-	-	-	-	-	-	-	-	23	25	147	6.01 F
-	-	1	5	47	-	-	-	-	-	-	34	40	282	6.01 G
-	-	-	-	-	-	-	-	-	-	-	11	12	88	6.01 H
-	-	-	-	-	-	-	-	-	-	-	27	29	87	6.01 I
20	67	5	25	51	3	19	38	-	-	-	9	9	62	6.01 L
-	-	2	10	25	2	13	20	-	-	-	4.566	4.842	9.034	6.02
-	-	-	-	-	-	-	-	-	-	-	2.202	2.296	4.055	6.02 A
-	-	-	-	-	-	-	-	-	-	-	829	866	1.545	6.02 B
8	33	2	10	8	1	6	18	-	-	-	557	617	1.275	6.02 C
8	28	-	-	-	-	-	-	-	-	-	256	291	891	6.02 D
-	-	1	5	18	-	-	-	-	-	-	144	156	284	6.02 E
-	-	-	-	-	-	-	-	-	-	-	151	156	255	6.02 F
4	6	-	-	-	-	-	-	-	-	-	427	460	729	6.02 G
-	-	-	-	-	-	-	-	-	-	-	409	409	613	6.03
-	-	-	-	-	-	-	-	-	-	-	155	156	220	6.04
-	-	-	-	-	-	-	-	-	-	-	25	25	29	6.05
-	-	-	-	-	-	-	-	-	-	-	745	768	1.890	6.06
4	21	1	5	21	-	-	-	1	12	222	731	771	1.829	7
4	21	1	5	21	-	-	-	1	12	222	692	729	1.661	7.01
-	-	-	-	-	-	-	-	-	-	-	-	-	-	7.02
-	-	-	-	-	-	-	-	-	-	-	-	-	-	7.03
-	-	-	-	-	-	-	-	-	-	-	10	13	30	7.04
-	-	-	-	-	-	-	-	-	-	-	14	14	116	7.05
-	-	-	-	-	-	-	-	-	-	-	15	15	22	7.06
12	45	1	5	6	2	12	49	1	28	295	122	189	711	8
4	26	-	-	-	-	-	-	1	28	295	6	37	340	8.01
4	26	-	-	-	-	-	-	1	28	295	6	37	340	8.01 A
-	-	-	-	-	-	-	-	-	-	-	-	-	-	8.01 B
8	19	-	-	-	-	-	-	-	-	-	96	115	273	8.02
-	-	1	5	6	2	12	49	-	-	-	20	37	98	8.03
20	91	-	-	-	1	6	204	-	-	-	985	1.050	2.109	9
12	57	-	-	-	1	6	204	-	-	-	875	921	1.743	9.01
8	34	-	-	-	-	-	-	-	-	-	65	76	259	9.02
-	-	-	-	-	-	-	-	-	-	-	-	-	-	9.03
-	-	-	-	-	-	-	-	-	-	-	-	-	-	9.03 B
-	-	-	-	-	-	-	-	-	-	-	18	26	51	9.04
-	-	-	-	-	-	-	-	-	-	-	1	1	7	9.05
-	-	-	-	-	-	-	-	-	-	-	26	26	49	9.08
160	2.489	17	85	550	10	63	481	4	86	5.737	13.756	14.789	65.152	

Segue Tav. 5 - Imprese per diffusione territoriale e per ramo, classe e sottoclasse di attività economica

N. classifica-zione	RAMI, CLASSI E SOTTOCLASSI DI ATTIVITÀ ECONOMICA	IMPRESSE A DIFFUSIONE									TOTALE		
		comunale			provinciale			regionale e nazionale			Imprese	Unità locali	Addetti
		Imprese	Unità locali	Addetti	Imprese	Unità locali	Addetti	Imprese	Unità locali	Addetti			
6	Commercio	6.268	6.555	13.043	30	76	327	21	73	569	6.319	6.704	13.939
6.01	Commercio all'ingrosso	400	438	1.599	4	10	49	15	56	505	419	504	2.153
6.01 A	Materie prime agricole e tessili e se- mipr. di origine vegetale e animale	65	68	161	-	-	-	2	9	32	67	77	193
6.01 B	Prodotti alimentari e bevande	138	152	529	1	2	13	8	32	316	147	186	858
6.01 C	Combustibili, minerali, metalli e pro- dotti chimici	41	48	135	2	4	5	-	-	-	43	52	140
6.01 D	Legname, materiali da costruzione e articoli di installazione	36	42	111	-	-	-	1	4	64	37	46	175
6.01 E	Macchine, materiali (per l'industria, commercio, ecc.) e veicoli	20	24	90	1	4	31	-	-	-	21	28	121
6.01 F	Mobili di qualsiasi tipo, elettrodome- stici e articoli per la casa	23	25	147	-	-	-	-	-	-	23	25	147
6.01 G	Tessuti, articoli abbigl. e arredam.; calzature ed articoli in cuoio	31	31	219	-	-	-	3	9	63	34	40	282
6.01 H	Prodotti farmaceutici, articoli sanitari e profumeria	10	10	58	-	-	-	1	2	30	11	12	88
6.01 I	Apparecchi ottici, fotografici e altri prodotti non alimentari, n.a.c.	27	29	87	-	-	-	-	-	-	27	29	87
6.01 L	Materiali vari da recupero	9	9	62	-	-	-	-	-	-	9	9	62
6.02	Commercio al minuto	4.535	4.761	8.693	25	64	277	6	17	64	4.566	4.842	9.034
6.02 A	Generi alimentari, bevande e tabac- chi	2.197	2.276	4.016	5	20	39	-	-	-	2.202	2.296	4.055
6.02 B	Tessuti e articoli di abbigliamen- to	826	860	1.532	2	4	7	1	2	6	829	866	1.545
6.02 C	Articoli di arredam., mobili, apparecchi e materiali per la casa	551	602	1.164	3	6	65	3	9	46	557	617	1.275
6.02 D	Autoveicoli, motov. e natanti - Distri- butori di carburanti e lubrificanti	249	272	740	6	15	141	1	4	10	256	291	891
6.02 E	Prod. farmaceutici, apparecchi sanitari, vernici, cosmetici, detersivi	143	154	282	1	2	2	-	-	-	144	156	284
6.02 F	Mobili, macchine e forniture per uffì- cio; librerie, giornali e riviste	151	156	255	-	-	-	-	-	-	151	156	255
6.02 G	Articoli vari - Grandi magazzini	418	441	704	8	17	23	1	2	2	427	460	729
6.03	Commercio ambulante	409	409	613	-	-	-	-	-	-	409	409	613
6.04	Intermediari comm., impr. immob., ag. mediaz., mag. depos. e frigorif.	154	154	219	1	2	1	-	-	-	155	156	220
6.05	Noleggio di beni mobili	25	25	29	-	-	-	-	-	-	25	25	29
6.06	Alberghi e pubblici esercizi	745	768	1.890	-	-	-	-	-	-	745	768	1.890
7	Trasporti e comunicazioni	721	734	1.447	6	25	341	4	12	41	731	771	1.829
7.01	Trasporti terrestri	683	694	1.284	5	23	336	4	12	41	692	729	1.661
7.02	Trasporti marittimi, lacuali e flu- viali	-	-	-	-	-	-	-	-	-	-	-	-
7.03	Trasporti aerei	-	-	-	-	-	-	-	-	-	-	-	-
7.04	Attività complementari ai tra- sporti	9	11	25	1	2	5	-	-	-	10	13	30
7.05	Servizi ausiliari dei trasporti	14	14	116	-	-	-	-	-	-	14	14	116
7.06	Comunicazioni	15	15	22	-	-	-	-	-	-	15	15	22
8	Credito, assicurazione, impr. finan- ziarie controllo, gest. esattoriali	104	111	279	14	62	403	4	16	29	122	189	711
8.01	Credito	4	5	19	2	32	321	-	-	-	6	37	340
8.01 A	Imprese bancarie	4	5	19	2	32	321	-	-	-	6	37	340
8.01 B	Istituti speciali di credito e istituzioni finanziarie	-	-	-	-	-	-	-	-	-	-	-	-
8.02	Assicurazione	84	85	189	11	28	79	1	2	5	96	115	273
8.03	Imprese finanziarie di controllo e ge- stioni esattoriali	16	21	71	1	2	3	3	14	24	20	37	98
9	Servizi	973	1.019	2.034	12	31	75	-	-	-	985	1.050	2.109
9.01	Servizi per l'igiene e la pulizia	870	909	1.717	5	12	26	-	-	-	875	921	1.743
9.02	Servizi dello spettacolo e ricrea- tivi	63	69	235	2	7	24	-	-	-	65	76	259
9.03	Servizi sanitari	-	-	-	-	-	-	-	-	-	-	-	-
9.03 B	Servizi sanitari privati	-	-	-	-	-	-	-	-	-	-	-	-
9.04	Servizi per l'istruzione	13	14	26	5	12	25	-	-	-	18	26	51
9.05	Servizi legali, commerciali e tec- nici	1	1	7	-	-	-	-	-	-	1	1	7
9.08	Servizi vari, non altrove classifi- cati	26	26	49	-	-	-	-	-	-	26	26	49
	TOTALE	13.537	14.115	50.292	134	396	2.862	85	278	11.998	13.756	14.789	65.152

Tav. 6 - Unità locali per tipo e per ramo, classe e sottoclasse di attività economica

N. classificazione	RAMI, CLASSI E SOTTOCLASSI DI ATTIVITÀ ECONOMICA	UNITÀ LOCALI OPERATIVE				UNITÀ LOCALI AMMINISTRATIVE		TOTALE			
		Totale		Produttive		Unità locali	Addetti	Unità locali in totale		di cui artigiane	
		Unità locali	Addetti	Unità locali	Addetti			Unità locali	Addetti	Unità locali	Addetti
1	Agricoltura, foreste, caccia e pesca	246	641	246	641	3	6	249	647	145	273
1.03	Foreste	44	121	44	121	2	4	46	125	36	90
1.05	Pesca	4	7	4	7	-	-	4	7	4	7
1.05 A	Pesca e allev. in acque dolci	4	7	4	7	-	-	4	7	4	7
1.05 B	Pesca e allev. acque marine e lagunari	-	-	-	-	-	-	-	-	-	-
1.06	Attiv. connesse con l'agricoltura	198	513	198	513	1	2	199	515	105	176
1.06 A	Att. trasf. annesse aziende agricole che lavorano prodotti propri	45	123	45	123	1	2	46	125	-	-
1.06 B	Att. trasf., conservazione, raccolta e vend. prod. agric., in forma associata	12	72	12	72	-	-	12	72	-	-
1.06 C	Esercizio macchine agricole	120	206	120	206	-	-	120	206	105	176
1.06 D	Altre associazioni operanti nell'agric.	21	112	21	112	-	-	21	112	-	-
2	Industrie estrattive	35	853	35	853	4	10	39	863	16	63
2.01	Estraz. minerali metalliferi	-	-	-	-	-	-	-	-	-	-
2.02	Estraz. minerali non metalliferi	35	853	35	853	4	10	39	863	16	63
2.02 A	Estr. comb. solidi, liquidi e gassosi	3	558	3	558	-	-	3	558	-	-
2.02 B	Estr. altri min. non metalliferi	1	66	1	66	-	-	1	66	-	-
2.02 C	Estr. materiali di cava	31	229	31	229	4	10	35	239	16	63
3	Industrie manifatturiere	4.266	40.624	4.263	40.613	30	116	4.296	40.740	3.584	11.382
3.01	Industrie alimentari e affini	313	2.946	313	2.946	3	12	316	2.958	220	567
3.01 A	Ind. molitoria e pastificazione	191	2.116	191	2.116	-	-	191	2.116	160	394
3.01 B	Industria dolciaria	15	50	15	50	-	-	15	50	14	40
3.01 C	Industria conserviera	37	141	37	141	1	2	38	143	18	58
3.01 D	Industria casearia	2	26	2	26	-	-	2	26	1	2
3.01 E	Ind. grassi vegetali e animali	27	103	27	103	-	-	27	103	13	34
3.01 F	Industrie alimentari varie	20	342	20	342	2	10	22	352	6	20
3.01 G	Ind. bevande alcoliche e distill. alcool	11	61	11	61	-	-	11	61	5	13
3.01 H	Ind. idromin. e bevande analcoliche	10	107	10	107	-	-	10	107	3	6
3.02	Industria del tabacco	10	209	10	209	-	-	10	209	-	-
3.03	Industrie tessili	510	2.446	510	2.446	2	7	512	2.453	466	1.421
3.03 A	Industria laniera	188	669	188	669	1	3	189	672	182	503
3.03 B	Industria cotoniera	4	11	4	11	-	-	4	11	2	7
3.03 C	Industria della seta	1	1	1	1	-	-	1	1	1	1
3.03 D	Ind. canapa, lino, iuta e simili	2	9	2	9	-	-	2	9	2	9
3.03 E	Lavor. fibre chimiche	2	8	2	8	-	-	2	8	1	1
3.03 F	Industria maglie e calze	273	1.505	273	1.505	1	4	274	1.509	247	795
3.03 G	Altre industrie tessili	40	243	40	243	-	-	40	243	31	105
3.04	Ind. vestiario, abbigl., arredamento	472	12.338	472	12.338	5	25	477	12.363	382	1.042
3.05	Industrie delle calzature	338	4.124	338	4.124	-	-	338	4.124	259	1.048
3.06	Ind. delle pelli e del cuoio	45	567	45	567	1	2	46	569	35	233
3.07	Industrie del legno	560	1.785	560	1.785	1	2	561	1.787	517	1.217
3.07 A	Ind. legno, sughero e affini	558	1.783	558	1.783	1	2	559	1.785	515	1.215
3.07 B	Ind. veic. e carpent. navale legno	2	2	2	2	-	-	2	2	2	2
3.08	Ind. mobilio e arredamento in legno	222	1.996	222	1.996	2	17	224	2.013	173	525
3.09	Industrie metallurgiche	4	770	4	770	-	-	4	770	2	3
3.10	Industrie meccaniche	1.208	5.222	1.205	5.211	4	9	1.212	5.231	1.102	2.896
3.10 A	Fonderie di 2 ^a fusione	2	46	2	46	-	-	2	46	1	14
3.10 B	Carpent. metall., arredi, app. termici	98	938	98	938	2	4	100	942	73	396
3.10 C	Macch. motr., app. imp. soll. e trasp.	2	16	2	16	-	-	2	16	1	4
3.10 D	Macchine utensili	9	164	9	164	-	-	9	164	4	26
3.10 E	Macch. operatrici per agric. e ind.	21	928	21	928	-	-	21	928	5	35
3.10 F	Minut. metall., stoviglie, armi, ecc.	17	157	17	157	-	-	17	157	15	44
3.10 G	Meccanica di precisione e affini	2	32	2	32	-	-	2	32	-	-
3.10 H	App. elettr. e di telecomunicazioni	18	396	18	396	1	1	19	397	8	60
3.10 I	Officine meccaniche	1.039	2.545	1.036	2.534	1	4	1.040	2.549	995	2.317
3.11	Costruzione mezzi di trasporto	4	74	4	74	-	-	4	74	2	20
3.12	Lavor. minerali non metalliferi	220	3.683	220	3.683	10	24	230	3.707	130	520
3.13	Ind. chim. e deriv. petrolio e carb.	21	160	21	160	1	14	22	174	11	44
3.13 A	Ind. prodotti chimici di base	5	28	5	28	-	-	5	28	2	15
3.13 B	Ind. prod. chimici per ind. e agric.	11	115	11	115	1	14	12	129	5	18
3.13 C	Ind. prodotti farmaceutici	2	7	2	7	-	-	2	7	1	1
3.13 D	Ind. prod. chimici per cons. non ind.	3	10	3	10	-	-	3	10	3	10
3.13 E	Ind. derivati petrolio e carbone	-	-	-	-	-	-	-	-	-	-
3.14	Industrie della gomma	32	152	32	152	-	-	32	152	25	66
3.15	Prod. cellul. per tess. e fibre chim.	-	-	-	-	-	-	-	-	-	-
3.16	Ind. della carta e cartotecnica	46	448	46	448	1	4	47	452	26	153
3.17	Ind. poligrafiche ed editoriali	46	212	46	212	-	-	46	212	41	173
3.18	Ind. foto-fono-cinematografiche	45	65	45	65	-	-	45	65	44	64
3.19	Ind. prodotti materie plastiche	18	209	18	209	-	-	18	209	10	56
3.20	Ind. manifatturiere varie	152	3.218	152	3.218	-	-	152	3.218	139	1.334
4	Costruzioni e install. di impianti	1.277	6.942	1.277	6.942	67	126	1.344	7.068	1.026	3.822
4.01	Ind. delle costruzioni	1.104	6.222	1.104	6.222	65	124	1.169	6.346	872	3.413
4.02	Ind. installazione di impianti	173	720	173	720	2	2	175	722	154	409
5	Energ. elettrica, vapore, gas e acqua	48	839	48	839	-	-	48	839	-	-
5.01	Prod. e distr. energia elettr., vapore	25	746	25	746	-	-	25	746	-	-
5.02	Produzione e distribuzione di gas	2	18	2	18	-	-	2	18	-	-
5.03	Raccolta e distrib. di acqua	21	75	21	75	-	-	21	75	-	-

Segue Tav. 6 - Unità locali per tipo e per ramo, classe e sottoclasse di attività economica

N. classificazione	RAMI, CLASSI E SOTTOCLASSI DI ATTIVITÀ ECONOMICA	UNITÀ LOCALI OPERATIVE				UNITÀ LOCALI AMMINISTRATIVE		TOTALE			
		Totale		Produttive		Unità locali	Addetti	Unità locali in totale		di cui artigiane	
		Unità locali	Addetti	Unità locali	Addetti			Unità locali	Addetti	Unità locali	Addetti
6	Commercio	6.838	14.270	6.696	14.236	14	55	6.852	14.325	-	-
6.01	Commercio all'ingrosso	478	2.208	478	2.208	7	46	485	2.254	-	-
6.01 A	Materie prime agricole e tessili e semipr. di origine vegetale e animale	75	195	75	195	-	-	75	195	-	-
6.01 B	Prodotti alimentari e bevande	161	766	161	766	4	32	165	798	-	-
6.01 C	Combustibili, minerali, metalli e prodotti chimici	56	190	56	190	2	13	58	203	-	-
6.01 D	Legname, materiali da costruzione e articoli di installazione	46	200	46	200	1	1	47	201	-	-
6.01 E	Macchine, materiali (per l'industria, commercio, ecc.) e veicoli	26	196	26	196	-	-	26	196	-	-
6.01 F	Mobili di qualsiasi tipo, elettrodomestici e articoli per la casa	28	160	28	160	-	-	28	160	-	-
6.01 G	Tessuti, articoli abbigl. e arredam.; calzature ed articoli in cuoio	36	268	36	268	-	-	36	268	-	-
6.01 H	Prodotti farmaceutici, articoli sanitari e profumeria	12	81	12	81	-	-	12	81	-	-
6.01 I	Apparecchi ottici, fotografici e altri prodotti non alimentari, n.a.c.	29	90	29	90	-	-	29	90	-	-
6.01 L	Materiali vari da recupero	9	62	9	62	-	-	9	62	-	-
6.02	Commercio al minuto	4.849	9.174	4.849	9.174	6	8	4.855	9.182	-	-
6.02 A	Generi alimentari, bevande e tabacchi	2.291	4.142	2.291	4.142	2	3	2.293	4.145	-	-
6.02 B	Tessuti e articoli di abbigliamento	860	1.553	860	1.553	1	-	861	1.553	-	-
6.02 C	Articoli di arredam., mobili, apparecchi e materiali per la casa	609	1.256	609	1.256	2	4	611	1.260	-	-
6.02 D	Autoveicoli, motov. e natanti - Distributori di carburanti e lubrificanti	327	892	327	892	1	1	328	893	-	-
6.02 E	Prod. farmaceutici, apparecchi sanitari, vernici, cosmetici, detersivi	152	284	152	284	-	-	152	284	-	-
6.02 F	Mobili, macchine e forniture per ufficio; librerie, giornali e riviste	156	262	156	262	-	-	156	262	-	-
6.02 G	Articoli vari - Grandi magazzini	454	785	454	785	-	-	454	785	-	-
6.03	Commercio ambulante	409	613	409	613	-	-	409	613	-	-
6.04	Intermediari comm., impr. immob., ag. mediaz., mag. depos. e frigorif.	305	263	163	229	1	1	306	264	-	-
6.05	Noleggio di beni mobili	25	29	25	29	-	-	25	29	-	-
6.06	Alberghi e pubblici esercizi	772	1.983	772	1.983	-	-	772	1.983	-	-
7	Trasporti e comunicazioni	908	3.614	906	3.611	5	112	913	3.726	662	974
7.01	Trasporti terrestri	729	2.353	729	2.353	4	49	733	2.402	651	931
7.02	Trasporti marittimi, lacuali e fluviali	-	-	-	-	-	-	-	-	-	-
7.03	Trasporti aerei	-	-	-	-	-	-	-	-	-	-
7.04	Attività complementari ai trasporti	22	72	20	69	-	-	22	72	7	11
7.05	Servizi ausiliari dei trasporti	19	244	19	244	-	-	19	244	4	32
7.06	Comunicazioni	138	945	138	945	1	63	139	1.008	-	-
8	Credito, assicurazione, impr. finanziarie controllo, gest. esattoriali	300	1.297	300	1.297	3	6	303	1.303	-	-
8.01	Credito	104	807	104	807	1	2	105	809	-	-
8.01 A	Imprese bancarie	104	807	104	807	1	2	105	809	-	-
8.01 B	Istituti speciali di credito e istituzioni finanziarie	-	-	-	-	-	-	-	-	-	-
8.02	Assicurazione	126	294	126	294	1	3	127	297	-	-
8.03	Imprese finanziarie di controllo e gestioni esattoriali	70	196	70	196	1	1	71	197	-	-
9	Servizi	1.077	2.115	1.077	2.115	4	14	1.081	2.129	847	1.303
9.01	Servizi per l'igiene e la pulizia	925	1.705	925	1.705	3	10	928	1.715	846	1.301
9.02	Servizi dello spettacolo e ricreativi	86	276	86	276	1	4	87	280	-	-
9.03	Servizi sanitari	-	-	-	-	-	-	-	-	-	-
9.03 B	Servizi sanitari privati	-	-	-	-	-	-	-	-	-	-
9.04	Servizi per l'istruzione	28	55	28	55	-	-	28	55	-	-
9.05	Servizi legali, commerciali e tecnici	1	7	1	7	-	-	1	7	1	7
9.08	Servizi vari, non altrove classificati	37	72	37	72	-	-	37	72	-	-
	TOTALE	14.995	71.195	14.848	71.147	130	445	15.125	71.640	6.280	17.822

Tav. 7 - Unità locali per numero di addetti e per ramo,

N. classificazione	RAMI, CLASSI, SOTTOCLASSI E CATEGORIE DI ATTIVITÀ ECONOMICA	UNITÀ LOCALI											
		1		2		3-5		6-9		10-19		20-49	
		Unità locali	Unità locali	Unità locali	Addetti	Unità locali	Addetti	Unità locali	Addetti	Unità locali	Addetti		
1	Agric., foreste, caccia e pesca.	123	55	52	176	13	89	3	43	3	106		
1.03	Foreste	22	4	14	49	5	35	1	11	-	-		
1.03.02	Aziende utilizzazione del bosco	22	4	14	49	5	35	1	11	-	-		
1.05	Pesca	1	3	-	-	-	-	-	-	-	-		
1.05 A	Pesca e allev. in acque dolci	1	3	-	-	-	-	-	-	-	-		
1.05.01	Pesca	-	-	-	-	-	-	-	-	-	-		
1.05.02	Allevamenti	1	3	-	-	-	-	-	-	-	-		
1.05 B	Pesca e allev. acque marine e lag.	-	-	-	-	-	-	-	-	-	-		
1.05.03	Pesca	-	-	-	-	-	-	-	-	-	-		
1.05.04	Allev. pesci e molluschi bivalvi	-	-	-	-	-	-	-	-	-	-		
1.06	Attiv. connesse con l'agricoltura	100	48	38	127	8	54	2	32	3	106		
1.06 A	Att. trasf. annesse aziende agric. che lavorano prodotti propri	14	13	15	49	3	22	1	14	-	-		
1.06.01	Conserv. e trasf. frutta e ortaggi	-	-	-	-	-	-	-	-	-	-		
1.06.02	Trasformazione del latte	2	3	-	-	-	-	-	-	-	-		
1.06.03	Prod. olio oliva per spremitura	10	5	9	28	2	15	-	-	-	-		
1.06.04	Prod. vini e mosti concentrati	2	5	5	17	1	7	1	14	-	-		
1.06.05	Altre att. trasf. ann. ad az. agr.	-	-	1	4	-	-	-	-	-	-		
1.06 B	Att. trasf., conserv., raccolta e vend. prod. agr., in forma assoc.	4	2	2	8	2	14	1	18	1	24		
1.06.06	Conserv. e trasf. frutta e ortaggi	-	-	-	-	-	-	-	-	-	-		
1.06.07	Trasformazione del latte	-	-	-	-	-	-	-	-	-	-		
1.06.08	Prod. olio oliva per spremitura	4	1	2	8	-	-	-	-	1	24		
1.06.09	Prod. vini e mosti concentrati	-	-	-	-	1	8	1	18	-	-		
1.06.10	Altre att. trasf. in forma assoc.	-	-	-	-	-	-	-	-	-	-		
1.06.11	Raccolta e vend. prod. agric.	-	1	-	-	1	6	-	-	-	-		
1.06 C	Esercizio macchine agricole	71	27	19	63	3	18	-	-	-	-		
1.06.12	Macch. agricole conto terzi	69	27	18	60	3	18	-	-	-	-		
1.06.13	Macch. agr. di consorzi e cooper.	2	-	1	3	-	-	-	-	-	-		
1.06 D	Altre assoc. operanti nell'agric.	11	6	2	7	-	-	-	-	2	82		
1.06.14	Prod. e distrib. mezzi tecnici per l'agricoltura	11	6	2	7	-	-	-	-	2	82		
2	Industrie estrattive	2	5	13	50	8	55	8	105	1	37		
2.01	Estraz. minerali metalliferi	-	-	-	-	-	-	-	-	-	-		
2.01.01	Estr. e ricerche min. ferrosi	-	-	-	-	-	-	-	-	-	-		
2.01.02	Estr. e ricerche min. metalliferi	-	-	-	-	-	-	-	-	-	-		
2.02	Estraz. minerali non metalliferi	2	5	13	50	8	55	8	105	1	37		
2.02 A	Estr. comb. solidi, liquidi e gass.	-	-	1	3	-	-	1	17	-	-		
2.02.01	Estr. e ricerche carboni fossili	-	-	-	-	-	-	-	-	-	-		
2.02.02	Estr. e ricerche lignite	-	-	-	-	-	-	-	-	-	-		
2.02.03	Estr. idrocarburi liquidi	-	-	-	-	-	-	-	-	-	-		
2.02.04	Estr. idrocarburi gassosi	-	-	1	3	-	-	1	17	-	-		
2.02.05	Ric. idrocarb. liquidi e gassosi	-	-	-	-	-	-	-	-	-	-		
2.02 B	Estr. altri min. non metalliferi	-	-	-	-	-	-	-	-	-	-		
2.02.06	Prod. sale marino e di evaporaz.	-	-	-	-	-	-	-	-	-	-		
2.02.07	Estr. e ricerche salgemma	-	-	-	-	-	-	-	-	-	-		
2.02.08	Estr. e ricerche sali di potassio e minerali fosfatici	-	-	-	-	-	-	-	-	-	-		
2.02.09	Estr. zolfo	-	-	-	-	-	-	-	-	-	-		
2.02.10	Estr. pirite	-	-	-	-	-	-	-	-	-	-		
2.02.11	Estr. dolomite	-	-	-	-	-	-	-	-	-	-		
2.02.12	Estr. e ricerche min. non metall. per edilizia e ind. ceramiche	-	-	-	-	-	-	-	-	-	-		
2.02.13	Estr. e ricerche min. non metall. per industrie varie	-	-	-	-	-	-	-	-	-	-		
2.02 C	Estr. materiali di cava	2	5	12	47	8	55	7	88	1	37		
2.02.14	Estr. marmo e pietre affini	-	-	1	3	1	6	-	-	-	-		
2.02.15	Estr. sabbia, ghiaia e pietrisco	2	5	10	40	7	49	7	88	1	37		
2.02.16	Estr. argilla, cem. artif. e gesso	-	-	-	-	-	-	-	-	-	-		
2.02.17	Estr. pozzolana e lapillo pomiceo	-	-	-	-	-	-	-	-	-	-		
2.02.18	Estr. e ricerche altri materiali da costr. e terre refrattarie	-	-	1	4	-	-	-	-	-	-		
3	Industrie manifatturiere	1.651	773	809	2.992	385	2.805	378	5.054	189	5.548		
3.01	Industrie alimentari e affini	68	94	105	373	22	160	17	232	7	163		
3.01 A	Ind. molitoria e pastificazione	38	65	70	244	10	75	6	95	-	-		
3.01.01	Pilatura e altre lavor. cereali	-	1	-	-	-	-	-	-	-	-		
3.01.02	Molitura di cereali	29	22	20	70	2	14	5	83	-	-		
3.01.03	Prod. di pane	9	39	46	160	8	61	1	12	-	-		
3.01.04	Prod. di pasta	-	3	4	14	-	-	-	-	-	-		
3.01 B	Industria dolciaria	2	4	7	24	1	6	1	10	-	-		
3.01.05	Prod. biscotti e pasticceria	2	4	7	24	1	6	1	10	-	-		
3.01.06	Prod. cioccolato e caramelle	-	-	-	-	-	-	-	-	-	-		
3.01.07	Prod. gelati	-	-	-	-	-	-	-	-	-	-		
3.01 C	Industria conserviera	17	8	3	10	5	36	4	43	1	21		
3.01.08	Macell., lavor. e conserv. carni	13	3	2	7	2	12	3	31	1	21		

classe, sottoclasse e categoria di attività economica

CON ADDETTI

CON ADDETTI												UNITÀ LOCALI SENZA ADDETTI	TOTALE		N. classi- fica- zione
50-99		100-199		200-499		500-999		1000 e oltre		Totale			Unità locali	Addetti	
Unità locali	Addetti	Unità locali	Addetti	Unità locali	Addetti	Unità locali	Addetti	Unità locali	Addetti	Unità locali	Addetti				
-	-	-	-	-	-	-	-	-	-	249	647	-	249	647	1
-	-	-	-	-	-	-	-	-	-	46	125	-	46	125	1.03
-	-	-	-	-	-	-	-	-	-	46	125	-	46	125	1.03.02
-	-	-	-	-	-	-	-	-	-	4	7	-	4	7	1.05
-	-	-	-	-	-	-	-	-	-	4	7	-	4	7	1.05 A
-	-	-	-	-	-	-	-	-	-	-	-	-	-	-	1.05.01
-	-	-	-	-	-	-	-	-	-	4	7	-	4	7	1.05.02
-	-	-	-	-	-	-	-	-	-	-	-	-	-	-	1.05 B
-	-	-	-	-	-	-	-	-	-	-	-	-	-	-	1.05.03
-	-	-	-	-	-	-	-	-	-	-	-	-	-	-	1.05.04
-	-	-	-	-	-	-	-	-	-	199	515	-	199	515	1.06
-	-	-	-	-	-	-	-	-	-	46	125	-	46	125	1.06 A
-	-	-	-	-	-	-	-	-	-	-	-	-	-	-	1.06.01
-	-	-	-	-	-	-	-	-	-	5	8	-	5	8	1.06.02
-	-	-	-	-	-	-	-	-	-	26	63	-	26	63	1.06.03
-	-	-	-	-	-	-	-	-	-	14	50	-	14	50	1.06.04
-	-	-	-	-	-	-	-	-	-	1	4	-	1	4	1.06.05
-	-	-	-	-	-	-	-	-	-	12	72	-	12	72	1.06 B
-	-	-	-	-	-	-	-	-	-	-	-	-	-	-	1.06.06
-	-	-	-	-	-	-	-	-	-	-	-	-	-	-	1.06.07
-	-	-	-	-	-	-	-	-	-	8	38	-	8	38	1.06.08
-	-	-	-	-	-	-	-	-	-	2	26	-	2	26	1.06.09
-	-	-	-	-	-	-	-	-	-	-	-	-	-	-	1.06.10
-	-	-	-	-	-	-	-	-	-	2	8	-	2	8	1.06.11
-	-	-	-	-	-	-	-	-	-	120	206	-	120	206	1.06 C
-	-	-	-	-	-	-	-	-	-	117	201	-	117	201	1.06.12
-	-	-	-	-	-	-	-	-	-	3	5	-	3	5	1.06.13
-	-	-	-	-	-	-	-	-	-	21	112	-	21	112	1.06 D
-	-	-	-	-	-	-	-	-	-	21	112	-	21	112	1.06.14
1	66	-	-	-	-	1	538	-	-	39	863	-	39	863	2
-	-	-	-	-	-	-	-	-	-	-	-	-	-	-	2.01
-	-	-	-	-	-	-	-	-	-	-	-	-	-	-	2.01.01
-	-	-	-	-	-	-	-	-	-	-	-	-	-	-	2.01.02
1	66	-	-	-	-	1	538	-	-	39	863	-	39	863	2.02
-	-	-	-	-	-	1	538	-	-	3	558	-	3	558	2.02 A
-	-	-	-	-	-	-	-	-	-	-	-	-	-	-	2.02.01
-	-	-	-	-	-	1	538	-	-	1	538	-	1	538	2.02.02
-	-	-	-	-	-	-	-	-	-	-	-	-	-	-	2.02.03
-	-	-	-	-	-	-	-	-	-	2	20	-	2	20	2.02.04
1	66	-	-	-	-	-	-	-	-	-	-	-	-	-	2.02.05
-	-	-	-	-	-	-	-	-	-	1	66	-	1	66	2.02 B
-	-	-	-	-	-	-	-	-	-	-	-	-	-	-	2.02.06
-	-	-	-	-	-	-	-	-	-	-	-	-	-	-	2.02.07
-	-	-	-	-	-	-	-	-	-	-	-	-	-	-	2.02.08
-	-	-	-	-	-	-	-	-	-	-	-	-	-	-	2.02.09
-	-	-	-	-	-	-	-	-	-	-	-	-	-	-	2.02.10
-	-	-	-	-	-	-	-	-	-	-	-	-	-	-	2.02.11
-	-	-	-	-	-	-	-	-	-	-	-	-	-	-	2.02.12
1	66	-	-	-	-	-	-	-	-	1	66	-	1	66	2.02.13
-	-	-	-	-	-	-	-	-	-	35	239	-	35	239	2.02 C
-	-	-	-	-	-	-	-	-	-	2	9	-	2	9	2.02.14
-	-	-	-	-	-	-	-	-	-	32	226	-	32	226	2.02.15
-	-	-	-	-	-	-	-	-	-	-	-	-	-	-	2.02.16
-	-	-	-	-	-	-	-	-	-	-	-	-	-	-	2.02.17
-	-	-	-	-	-	-	-	-	-	1	4	-	1	4	2.02.18
64	4.283	25	3.438	15	4.784	2	1.735	3	6.904	4.294	40.740	2	4.296	40.740	3
1	50	-	-	1	240	-	-	1	1.484	316	2.958	-	316	2.958	3.01
1	50	-	-	-	-	-	-	1	1.484	191	2.116	-	191	2.116	3.01 A
-	-	-	-	-	-	-	-	-	-	1	2	-	1	2	3.01.01
-	-	-	-	-	-	-	-	-	-	78	240	-	78	240	3.01.02
-	-	-	-	-	-	-	-	-	-	103	320	-	103	320	3.01.03
1	50	-	-	-	-	-	-	1	1.484	9	1.554	-	9	1.554	3.01.04
-	-	-	-	-	-	-	-	-	-	15	50	-	15	50	3.01 B
-	-	-	-	-	-	-	-	-	-	15	50	-	15	50	3.01.05
-	-	-	-	-	-	-	-	-	-	-	-	-	-	-	3.01.06
-	-	-	-	-	-	-	-	-	-	-	-	-	-	-	3.01.07
-	-	-	-	-	-	-	-	-	-	38	143	-	38	143	3.01 C
-	-	-	-	-	-	-	-	-	-	24	90	-	24	90	3.01.08

classe, sottoclasse e categoria di attività economica

CON ADDETTI												UNITÀ LOCALI SENZA ADDETTI	TOTALE		N. classificazione
50-99		100-199		200-499		500-999		1000 e oltre		Totale			Unità locali	Addetti	
Unità locali	Addetti	Unità locali	Addetti	Unità locali	Addetti	Unità locali	Addetti	Unità locali	Addetti	Unità locali	Addetti				
-	-	-	-	-	-	-	-	-	-	-	-	-	-	-	3.01.09
-	-	-	-	-	-	-	-	-	-	3	11	-	3	11	3.01.10
-	-	-	-	-	-	-	-	-	-	11	42	-	11	42	3.01.11
-	-	-	-	-	-	-	-	-	-	2	26	-	2	26	3.01.D
-	-	-	-	-	-	-	-	-	-	1	24	-	1	24	3.01.12
-	-	-	-	-	-	-	-	-	-	1	2	-	1	2	3.01.13
-	-	-	-	-	-	-	-	-	-	27	103	-	27	103	3.01.E
-	-	-	-	-	-	-	-	-	-	20	60	-	20	60	3.01.14
-	-	-	-	-	-	-	-	-	-	3	12	-	3	12	3.01.15
-	-	-	-	-	-	-	-	-	-	3	28	-	3	28	3.01.16
-	-	-	-	-	-	-	-	-	-	1	3	-	1	3	3.01.17
-	-	-	-	1	240	-	-	-	-	22	352	-	22	352	3.01.F
-	-	-	-	1	240	-	-	-	-	2	247	-	2	247	3.01.18
-	-	-	-	-	-	-	-	-	-	-	-	-	-	-	3.01.19
-	-	-	-	-	-	-	-	-	-	14	85	-	14	85	3.01.20
-	-	-	-	-	-	-	-	-	-	6	20	-	6	20	3.01.21
-	-	-	-	-	-	-	-	-	-	11	61	-	11	61	3.01.G
-	-	-	-	-	-	-	-	-	-	7	25	-	7	25	3.01.22
-	-	-	-	-	-	-	-	-	-	4	36	-	4	36	3.01.23
-	-	-	-	-	-	-	-	-	-	-	-	-	-	-	3.01.24
-	-	-	-	-	-	-	-	-	-	-	-	-	-	-	3.01.25
-	-	-	-	-	-	-	-	-	-	10	107	-	10	107	3.01.H
-	-	-	-	-	-	-	-	-	-	5	73	-	5	73	3.01.26
-	-	-	-	-	-	-	-	-	-	5	34	-	5	34	3.01.27
1	61	-	-	-	-	-	-	-	-	10	209	-	10	209	3.02
-	-	-	-	-	-	-	-	-	-	8	112	-	8	112	3.02.01
1	61	-	-	-	-	-	-	-	-	2	97	-	2	97	3.02.02
7	452	1	180	-	-	-	-	-	-	512	2.453	-	512	2.453	3.03
2	153	-	-	-	-	-	-	-	-	189	672	-	189	672	3.03.A
-	-	-	-	-	-	-	-	-	-	1	1	-	1	1	3.03.01
-	-	-	-	-	-	-	-	-	-	2	4	-	2	4	3.03.02
2	153	-	-	-	-	-	-	-	-	186	667	-	186	667	3.03.03
-	-	-	-	-	-	-	-	-	-	4	11	-	4	11	3.03.B
-	-	-	-	-	-	-	-	-	-	-	-	-	-	-	3.03.04
-	-	-	-	-	-	-	-	-	-	4	11	-	4	11	3.03.05
-	-	-	-	-	-	-	-	-	-	1	1	-	1	1	3.03.C
-	-	-	-	-	-	-	-	-	-	-	-	-	-	-	3.03.06
-	-	-	-	-	-	-	-	-	-	-	-	-	-	-	3.03.07
-	-	-	-	-	-	-	-	-	-	1	1	-	1	1	3.03.08
-	-	-	-	-	-	-	-	-	-	2	9	-	2	9	3.03.D
-	-	-	-	-	-	-	-	-	-	1	8	-	1	8	3.03.09
-	-	-	-	-	-	-	-	-	-	1	1	-	1	1	3.03.10
-	-	-	-	-	-	-	-	-	-	2	8	-	2	8	3.03.E
-	-	-	-	-	-	-	-	-	-	-	-	-	-	-	3.03.11
-	-	-	-	-	-	-	-	-	-	2	8	-	2	8	3.03.12
4	232	1	180	-	-	-	-	-	-	274	1.509	-	274	1.509	3.03.F
3	175	1	180	-	-	-	-	-	-	271	1.419	-	271	1.419	3.03.F
1	57	-	-	-	-	-	-	-	-	3	90	-	3	90	3.03.14
1	67	-	-	-	-	-	-	-	-	40	243	-	40	243	3.03.G
-	-	-	-	-	-	-	-	-	-	5	10	-	5	10	3.03.15
-	-	-	-	-	-	-	-	-	-	1	2	-	1	2	3.03.16
1	67	-	-	-	-	-	-	-	-	5	87	-	5	87	3.03.17
-	-	-	-	-	-	-	-	-	-	1	14	-	1	14	3.03.18
-	-	-	-	-	-	-	-	-	-	18	45	-	18	45	3.03.19
-	-	-	-	-	-	-	-	-	-	1	2	-	1	2	3.03.20
-	-	-	-	-	-	-	-	-	-	8	74	-	8	74	3.03.21
-	-	-	-	-	-	-	-	-	-	-	-	-	-	-	3.03.22
-	-	-	-	-	-	-	-	-	-	1	9	-	1	9	3.03.23
-	-	-	-	-	-	-	-	-	-	-	-	-	-	-	3.03.24
10	684	10	1.335	9	3.102	1	973	1	4.076	477	12.363	-	477	12.363	3.04
7	448	6	781	8	2.836	1	973	1	4.076	84	10.075	-	84	10.075	3.04.01
-	-	-	-	-	-	-	-	-	-	239	374	-	239	374	3.04.02
3	236	4	554	-	-	-	-	-	-	49	1.204	-	49	1.204	3.04.03
-	-	-	-	-	-	-	-	-	-	6	10	-	6	10	3.04.04
-	-	-	-	-	-	-	-	-	-	10	41	-	10	41	3.04.05
-	-	-	-	-	-	-	-	-	-	7	76	-	7	76	3.04.06
-	-	-	-	1	266	-	-	-	-	10	378	-	10	378	3.04.07
-	-	-	-	-	-	-	-	-	-	3	4	-	3	4	3.04.08
-	-	-	-	-	-	-	-	-	-	4	7	-	4	7	3.04.09
-	-	-	-	-	-	-	-	-	-	-	-	-	-	-	3.04.10
-	-	-	-	-	-	-	-	-	-	-	-	-	-	-	3.04.11
-	-	-	-	-	-	-	-	-	-	11	74	-	11	74	3.04.12
-	-	-	-	-	-	-	-	-	-	41	96	-	41	96	3.04.13
-	-	-	-	-	-	-	-	-	-	13	24	-	13	24	3.04.14
12	778	2	312	3	923	-	-	-	-	338	4.124	-	338	4.124	3.05
12	778	2	312	3	923	-	-	-	-	162	3.923	-	162	3.923	3.05.01
-	-	-	-	-	-	-	-	-	-	20	37	-	20	37	3.05.02
-	-	-	-	-	-	-	-	-	-	156	164	-	156	164	3.05.03

classe, sottoclasse e categoria di attività economica

CON ADDETTI

CON ADDETTI												UNITÀ LOCALI SENZA ADDETTI	TOTALE		N. classificazione
50-99		100-199		200-499		500-999		1000 e oltre		Totale			Unità locali	Addetti	
Unità locali	Addetti	Unità locali	Addetti	Unità locali	Addetti	Unità locali	Addetti	Unità locali	Addetti	Unità locali	Addetti				
-	-	-	-	-	-	-	-	-	-	-	-	-	-	3.10.35	
-	-	-	-	-	-	-	-	-	-	-	-	-	-	3.10.36	
2	128	1	140	-	-	-	-	-	-	1	5	1	5	3.10.H	
1	71	-	-	-	-	-	-	-	-	19	397	-	19	3.10.37	
-	-	-	-	-	-	-	-	-	-	7	105	-	7	3.10.38	
-	-	-	-	-	-	-	-	-	-	-	-	-	-	3.10.39	
-	-	-	-	-	-	-	-	-	-	5	51	-	5	3.10.40	
-	-	-	-	-	-	-	-	-	-	-	-	-	-	3.10.41	
-	-	-	-	-	-	-	-	-	-	-	-	-	-	3.10.42	
-	-	1	140	-	-	-	-	-	-	-	-	-	-	3.10.43	
-	-	-	-	-	-	-	-	-	-	3	161	-	3	3.10.44	
1	57	-	-	-	-	-	-	-	-	3	23	-	3	3.10.45	
-	-	-	-	-	-	-	-	-	-	1	57	-	1	3.10.46	
-	-	-	-	-	-	-	-	-	-	-	-	-	-	3.10.47	
-	-	-	-	-	-	-	-	-	-	1.039	2.549	1	1.040	3.10.48	
-	-	-	-	-	-	-	-	-	-	10	29	-	10	3.10.49	
-	-	-	-	-	-	-	-	-	-	1	3	-	1	3.10.50	
-	-	-	-	-	-	-	-	-	-	193	323	-	193	3.10.51	
-	-	-	-	-	-	-	-	-	-	303	963	-	303	3.10.52	
-	-	-	-	-	-	-	-	-	-	109	380	-	109	3.10.53	
-	-	-	-	-	-	-	-	-	-	127	157	-	127	3.10.54	
-	-	-	-	-	-	-	-	-	-	39	100	1	40	3.10.55	
-	-	-	-	-	-	-	-	-	-	10	17	-	10	3.10.56	
-	-	-	-	-	-	-	-	-	-	78	169	-	78	3.10.57	
-	-	-	-	-	-	-	-	-	-	76	182	-	76	3.10.58	
-	-	-	-	-	-	-	-	-	-	1	1	-	1	3.10.59	
-	-	-	-	-	-	-	-	-	-	-	-	-	-	3.10.60	
-	-	-	-	-	-	-	-	-	-	28	44	-	28	3.10.61	
-	-	-	-	-	-	-	-	-	-	64	181	-	64	3.11	
-	-	-	-	-	-	-	-	-	-	4	74	-	4	3.11.01	
-	-	-	-	-	-	-	-	-	-	1	13	-	1	3.11.02	
-	-	-	-	-	-	-	-	-	-	1	5	-	1	3.11.03	
-	-	-	-	-	-	-	-	-	-	-	-	-	-	3.11.04	
-	-	-	-	-	-	-	-	-	-	-	-	-	-	3.11.05	
-	-	-	-	-	-	-	-	-	-	1	15	-	1	3.11.06	
-	-	-	-	-	-	-	-	-	-	1	41	-	1	3.11.07	
-	-	-	-	-	-	-	-	-	-	-	-	-	-	3.11.08	
-	-	-	-	-	-	-	-	-	-	-	-	-	-	3.11.09	
-	-	-	-	-	-	-	-	-	-	-	-	-	-	3.11.10	
11	789	6	711	1	246	-	-	-	-	229	3.707	1	230	3.12	
-	-	-	-	-	-	-	-	-	-	1	8	-	1	3.12.01	
-	-	-	-	-	-	-	-	-	-	7	16	-	7	3.12.02	
1	55	-	-	-	-	-	-	-	-	4	45	-	4	3.12.03	
2	136	1	142	-	-	-	-	-	-	44	275	-	44	3.12.04	
-	-	-	-	-	-	-	-	-	-	5	292	1	6	3.12.05	
-	-	-	-	-	-	-	-	-	-	3	13	-	3	3.12.06	
3	192	1	103	-	-	-	-	-	-	-	-	-	-	3.12.07	
-	-	1	118	-	-	-	-	-	-	19	720	-	19	3.12.08	
-	-	-	-	-	-	-	-	-	-	8	184	-	8	3.12.09	
1	89	-	-	1	246	-	-	-	-	-	-	-	-	3.12.10	
-	-	-	-	-	-	-	-	-	-	76	1.043	-	76	3.12.11	
-	-	-	-	-	-	-	-	-	-	5	55	-	5	3.12.12	
2	183	3	348	-	-	-	-	-	-	-	-	-	-	3.12.13	
2	134	-	-	-	-	-	-	-	-	8	597	-	8	3.12.14	
-	-	-	-	-	-	-	-	-	-	45	404	-	45	3.12.15	
-	-	-	-	-	-	-	-	-	-	3	52	-	3	3.12.16	
-	-	-	-	-	-	-	-	-	-	1	3	-	1	3.12.17	
1	60	-	-	-	-	-	-	-	-	22	174	-	22	3.13	
-	-	-	-	-	-	-	-	-	-	5	28	-	5	3.13 A	
-	-	-	-	-	-	-	-	-	-	-	-	-	-	3.13.01	
-	-	-	-	-	-	-	-	-	-	3	17	-	3	3.13.02	
-	-	-	-	-	-	-	-	-	-	-	-	-	-	3.13.03	
-	-	-	-	-	-	-	-	-	-	-	-	-	-	3.13.04	
-	-	-	-	-	-	-	-	-	-	2	11	-	2	3.13.05	
-	-	-	-	-	-	-	-	-	-	-	-	-	-	3.13.06	
-	-	-	-	-	-	-	-	-	-	-	-	-	-	3.13.07	
-	-	-	-	-	-	-	-	-	-	-	-	-	-	3.13.08	
1	60	-	-	-	-	-	-	-	-	12	129	-	12	3.13 B	
-	-	-	-	-	-	-	-	-	-	1	4	-	1	3.13.09	
-	-	-	-	-	-	-	-	-	-	1	5	-	1	3.13.10	
-	-	-	-	-	-	-	-	-	-	-	-	-	-	3.13.11	
-	-	-	-	-	-	-	-	-	-	2	27	-	2	3.13.12	
-	-	-	-	-	-	-	-	-	-	-	-	-	-	3.13.13	
-	-	-	-	-	-	-	-	-	-	-	-	-	-	3.13.14	
-	-	-	-	-	-	-	-	-	-	2	7	-	2	3.13.15	

Segue Tav. 7 - Unità locali per numero di addetti e per ramo,

N. classificazione	RAMI, CLASSI, SOTTOCLASSI E CATEGORIE DI ATTIVITÀ ECONOMICA	UNITÀ LOCALI											
		1		2		3-5		6-9		10-19		20-49	
		Unità locali	Addetti	Unità locali	Addetti	Unità locali	Addetti	Unità locali	Addetti	Unità locali	Addetti	Unità locali	Addetti
3.13.16	Vernici, pitture, inchiostri.	1	3	1	6	-	-	-	-	-	-	-	
3.13.17	Abrasivi artificiali	-	-	-	-	-	-	-	-	-	-	-	
3.13.18	Fitofarmaci organici e inorgan.	-	-	-	-	-	-	-	-	-	-	-	
3.13.19	Altri prodotti chimici	-	-	-	-	1	6	1	14	-	-	-	
3.13 C	<i>Ind. prodotti farmaceutici</i>	1	-	-	1	6	-	-	-	-	-	-	
3.13.20	Sost. chimiche farmaceut. di base	-	-	-	-	-	-	-	-	-	-	-	
3.13.21	Prod. specialità medicinali	-	-	-	-	-	-	-	-	-	-	-	
3.13.22	Prod. preparati galenici	1	-	-	1	6	-	-	-	-	-	-	
3.13 D	<i>Ind. prodotti chimici destinati al consumo non industriale</i>	1	-	-	1	7	-	-	-	-	-	-	
3.13.23	Detersivi	-	-	-	1	7	-	-	-	-	-	-	
3.13.24	Prod. per cosmesi, igiene, profum.	1	-	-	-	-	-	-	-	-	-	-	
3.13.25	Materiali sensibili	-	-	-	-	-	-	-	-	-	-	-	
3.13.26	Carta carb., nastri macch. scriv.	-	-	-	-	-	-	-	-	-	-	-	
3.13.27	Prod. ausil. per la casa, deodor.	-	-	-	-	-	-	-	-	-	-	-	
3.13.28	Altri prodotti chimici	-	-	-	-	-	-	-	-	-	-	-	
3.13 E	<i>Ind. derivati petrolio e carbone</i>	-	-	-	-	-	-	-	-	-	-	-	
3.13.29	Raffinerie di petrolio	-	-	-	-	-	-	-	-	-	-	-	
3.13.30	Oli minerali, miscele lubrific.	-	-	-	-	-	-	-	-	-	-	-	
3.13.31	Cokerie	-	-	-	-	-	-	-	-	-	-	-	
3.14	Industrie della gomma	12	18	6	15	2	30	2	61	2	61		
3.14.01	Art. gomma e rigenerato gomma	2	6	2	9	1	30	2	-	-	-		
3.14.02	Ricostruzione di pneumatici	1	9	3	-	-	-	-	1	39			
3.14.03	Vulcan. pneumat., rip. ogg. gomma	9	3	1	6	1	-	-	1	22			
3.15	Ind. produz. di cellulosa per usi tessili e fibre chimiche	-	-	-	-	-	-	-	-	-	-		
3.15.01	Cellulosa usi tess. e fibre chim.	-	-	-	-	-	-	-	-	-	-		
3.16	Ind. della carta e cartotecnica	1	28	7	78	10	248	19	3	83			
3.16.01	Prod. di carta e cartone	-	7	2	22	3	78	6	1	32			
3.16.02	Trasform. carta e cartone	1	21	5	56	7	174	13	2	51			
3.17	Ind. poligrafiche ed editoriali	11	54	14	104	14	12	1	1	21			
3.17.01	Tipogr. stampa giornali quotid.	-	-	-	-	-	-	-	-	-			
3.17.02	Altri stab. di arti grafiche	8	46	12	89	1	12	1	1	21			
3.17.03	Legatorie e rilegatorie	2	3	1	-	-	-	-	-	-			
3.17.04	Editorie	1	-	-	15	-	-	-	-	-			
3.17.05	Riproduzione di disegni	-	5	1	-	-	-	-	-	-			
3.18	Ind. foto-fono-cinematografiche	32	13	3	-	-	-	-	-	-			
3.18.01	Studi fotografici	32	13	3	-	-	-	-	-	-			
3.18.02	Stab. e labor. fotografici	-	-	-	-	-	-	-	-	-			
3.18.03	Prod., sincron., doppiaggio films.	-	-	-	-	-	-	-	-	-			
3.18.04	Sviluppo e stampa films cinem.	-	-	-	-	-	-	-	-	-			
3.18.05	Incis., ediz., stampa dischi fon.	-	-	-	-	-	-	-	-	-			
3.19	Ind. prodotti materie plastiche	3	13	3	48	6	63	4	-	-			
3.19.01	Art. tecnici per ind. manifattur.	-	-	-	15	2	12	1	-	-			
3.19.02	Art. per l'edilizia	-	5	1	-	-	-	-	-	-			
3.19.03	Art. per arredam., abbigliamento.	-	3	1	8	1	16	1	-	-			
3.19.04	Art. casalinghi	-	-	-	-	-	-	-	-	-			
3.19.05	Art. per imballaggio e confez.	-	5	1	18	2	16	1	-	-			
3.19.06	Barche, scafi e art. sportivi	-	-	-	-	-	-	-	-	-			
3.19.07	Art. vari n.a.c.	3	-	-	7	1	19	1	-	-			
3.20	Ind. manifatturiere varie	21	82	22	241	34	484	35	22	606			
3.20.01	Strumenti musicali	-	4	1	-	-	-	-	-	-			
3.20.02	Giocattoli e loro parti	2	-	-	-	-	-	-	-	-			
3.20.03	Armature e mont. per occhiali	-	-	-	-	-	-	-	-	-			
3.20.04	Monete, oreficeria, argenteria	17	74	20	30	210	34	466	22	606			
3.20.05	Altre ind. manifatturiere n.a.c.	2	4	1	31	4	18	1	-	-			
4	Costruz. e install. di impianti	428	1.319	337	1.786	250	1.621	135	43	1.179			
4.01	Ind. delle costruzioni	357	1.177	298	1.686	236	1.491	125	39	1.054			
4.01.01	Costr. edili; rest. e manut. fabbr.	133	877	218	1.385	192	1.234	104	23	623			
4.01.02	Lavori stradali e mov. di terra.	12	58	15	150	22	148	11	12	325			
4.01.03	Costr. opere specializzate	8	33	9	36	5	33	3	4	106			
4.01.04	Finitura degli ambienti	194	190	51	95	18	64	6	-	-			
4.01.05	Attiv. ausil. delle costruzioni	10	19	5	20	3	12	1	-	-			
4.02	Ind. installazione di impianti	71	142	39	100	14	130	10	4	125			
4.02.01	Imp. riscald., idrico-sanitari	41	84	23	63	9	78	6	1	32			
4.02.02	Imp. prod. e trasf. energia elettr.	30	58	16	30	4	52	4	3	93			
4.02.03	Imp. telegr., telef. e radiotelegr.	-	-	-	7	1	-	-	-	-			

classe, sottoclasse e categoria di attività economica

CON ADDETTI

CON ADDETTI												UNITÀ LOCALI SENZA ADDETTI	TOTALE		N. classi- fica- zione
50-99		100-199		200-499		500-999		1000 e oltre		Totale			Unità locali	Addetti	
Unità locali	Addetti	Unità locali	Addetti	Unità locali	Addetti	Unità locali	Addetti	Unità locali	Addetti	Unità locali	Addetti				
-	-	-	-	-	-	-	-	-	-	4	12	-	4	12	3.13.16
-	-	-	-	-	-	-	-	-	-	-	-	-	-	-	3.13.17
-	-	-	-	-	-	-	-	-	-	-	-	-	-	-	3.13.18
1	60	-	-	-	-	-	-	-	-	2	74	-	2	74	3.13.19
-	-	-	-	-	-	-	-	-	-	2	7	-	2	7	3.13.C
-	-	-	-	-	-	-	-	-	-	-	-	-	-	-	3.13.20
-	-	-	-	-	-	-	-	-	-	-	-	-	-	-	3.13.21
-	-	-	-	-	-	-	-	-	-	2	7	-	2	7	3.13.22
-	-	-	-	-	-	-	-	-	-	3	10	-	3	10	3.13.D
-	-	-	-	-	-	-	-	-	-	1	7	-	1	7	3.13.23
-	-	-	-	-	-	-	-	-	-	2	3	-	2	3	3.13.24
-	-	-	-	-	-	-	-	-	-	-	-	-	-	-	3.13.25
-	-	-	-	-	-	-	-	-	-	-	-	-	-	-	3.13.26
-	-	-	-	-	-	-	-	-	-	-	-	-	-	-	3.13.27
-	-	-	-	-	-	-	-	-	-	-	-	-	-	-	3.13.28
-	-	-	-	-	-	-	-	-	-	-	-	-	-	-	3.13.E
-	-	-	-	-	-	-	-	-	-	-	-	-	-	-	3.13.29
-	-	-	-	-	-	-	-	-	-	-	-	-	-	-	3.13.30
-	-	-	-	-	-	-	-	-	-	-	-	-	-	-	3.13.31
-	-	-	-	-	-	-	-	-	-	32	152	-	32	152	3.14
-	-	-	-	-	-	-	-	-	-	8	49	-	8	49	3.14.01
-	-	-	-	-	-	-	-	-	-	6	51	-	6	51	3.14.02
-	-	-	-	-	-	-	-	-	-	18	52	-	18	52	3.14.03
-	-	-	-	-	-	-	-	-	-	-	-	-	-	-	3.15
-	-	-	-	-	-	-	-	-	-	-	-	-	-	-	3.15.01
-	-	-	-	-	-	-	-	-	-	47	452	-	47	452	3.16
-	-	-	-	-	-	-	-	-	-	12	135	-	12	135	3.16.01
-	-	-	-	-	-	-	-	-	-	35	317	-	35	317	3.16.02
-	-	-	-	-	-	-	-	-	-	46	212	-	46	212	3.17
-	-	-	-	-	-	-	-	-	-	-	-	-	-	-	3.17.01
-	-	-	-	-	-	-	-	-	-	38	184	-	38	184	3.17.02
-	-	-	-	-	-	-	-	-	-	3	5	-	3	5	3.17.03
-	-	-	-	-	-	-	-	-	-	4	18	-	4	18	3.17.04
-	-	-	-	-	-	-	-	-	-	1	5	-	1	5	3.17.05
-	-	-	-	-	-	-	-	-	-	45	65	-	45	65	3.18
-	-	-	-	-	-	-	-	-	-	44	63	-	44	63	3.18.01
-	-	-	-	-	-	-	-	-	-	1	2	-	1	2	3.18.02
-	-	-	-	-	-	-	-	-	-	-	-	-	-	-	3.18.03
-	-	-	-	-	-	-	-	-	-	-	-	-	-	-	3.18.04
-	-	-	-	-	-	-	-	-	-	-	-	-	-	-	3.18.05
1	80	-	-	-	-	-	-	-	-	18	209	-	18	209	3.19
-	-	-	-	-	-	-	-	-	-	3	27	-	3	27	3.19.01
-	-	-	-	-	-	-	-	-	-	1	5	-	1	5	3.19.02
-	-	-	-	-	-	-	-	-	-	4	29	-	4	29	3.19.03
1	80	-	-	-	-	-	-	-	-	5	119	-	5	119	3.19.04
-	-	-	-	-	-	-	-	-	-	-	-	-	-	-	3.19.05
-	-	-	-	-	-	-	-	-	-	5	29	-	5	29	3.19.06
5	297	1	121	-	-	-	-	1	1.344	152	3.218	-	152	3.218	3.20
-	-	-	-	-	-	-	-	-	-	1	4	-	1	4	3.20.01
1	56	-	-	-	-	-	-	-	-	4	60	-	4	60	3.20.02
4	241	1	121	-	-	-	-	1	1.344	139	3.099	-	139	3.099	3.20.03
-	-	-	-	-	-	-	-	-	-	8	55	-	8	55	3.20.04
7	447	-	-	-	-	-	-	-	-	1.344	7.068	-	1.344	7.068	4
6	365	-	-	-	-	-	-	-	-	1.169	6.346	-	1.169	6.346	4.01
1	66	-	-	-	-	-	-	-	-	738	4.452	-	738	4.452	4.01.01
4	234	-	-	-	-	-	-	-	-	82	939	-	82	939	4.01.02
-	-	-	-	-	-	-	-	-	-	34	226	-	34	226	4.01.03
1	65	-	-	-	-	-	-	-	-	293	599	-	293	599	4.01.04
-	-	-	-	-	-	-	-	-	-	22	130	-	22	130	4.01.05
1	82	-	-	-	-	-	-	-	-	175	722	-	175	722	4.02
-	-	-	-	-	-	-	-	-	-	103	344	-	103	344	4.02.01
-	-	-	-	-	-	-	-	-	-	69	287	-	69	287	4.02.02
1	82	-	-	-	-	-	-	-	-	3	91	-	3	91	4.02.03

Segue Tav. 7 - Unità locali per numero di addetti e per ramo,

N. classifica-zione	RAMI, CLASSI, SOTTOCLASSI E CATEGORIE DI ATTIVITÀ ECONOMICA	UNITÀ LOCALI											
		1		2		3-5		6-9		10-19		20-49	
		Unità locali	Unità locali	Unità locali	Addetti	Unità locali	Addetti	Unità locali	Addetti	Unità locali	Addetti		
5	Energ. elettr., vap., gas e acqua	8	9	5	20	11	76	9	146	2	56		
5.01	Prod. e distrib. energia elettrica, vapore e acqua calda	1	2	1	4	9	63	6	103	2	56		
5.01.01	Prod. e distr. energia elettrica. .	1	2	1	4	9	63	6	103	2	56		
5.01.02	Prod. e distr. vapore, acqua calda	-	-	-	-	-	-	-	-	-	-		
5.02	Prod. e distribuzione di gas . . .	1	-	-	-	-	-	1	17	-	-		
5.02.01	Prod. e distrib. di gas	1	-	-	-	-	-	1	17	-	-		
5.02.02	Imbottigliam. gas in bombole . .	-	-	-	-	-	-	-	-	-	-		
5.03	Raccolta e distrib. di acqua . . .	6	7	4	16	2	13	2	26	-	-		
5.03.01	Distrib. acqua potabile.	6	6	4	16	2	13	2	26	-	-		
5.03.02	Distrib. acqua non potabile . . .	-	1	-	-	-	-	-	-	-	-		
6	Commercio	3.026	2.460	934	3.222	149	1.038	87	1.134	29	807		
6.01	Commercio all'ingrosso	155	99	124	468	50	359	40	530	15	428		
6.01 A	Materie prime agricole e tessili e semipr. di origine veg. e anim. . . .	38	17	12	42	5	38	3	43	-	-		
6.01.01	Cereali e legumi secchi	17	8	5	17	3	23	1	13	-	-		
6.01.02	Sementi, foraggi e semi oleosi. .	10	1	4	15	1	9	-	-	-	-		
6.01.03	Fiori, piante ornam. e semi giard.	1	3	-	-	1	6	1	17	-	-		
6.01.04	Fibre tessili animali e vegetali . .	-	-	-	-	-	-	-	-	-	-		
6.01.05	Animali vivi (bovini, ecc.)	9	4	2	7	-	-	-	-	-	-		
6.01.06	Pelli greggie	-	-	1	3	-	-	-	-	-	-		
6.01.07	Cuoi e pelli conciate	1	1	-	-	-	-	-	-	-	-		
6.01.08	Pelli greggie e conc. per pell. . .	-	-	-	-	-	-	1	13	-	-		
6.01 B	Prodotti alimentari e bevande . . .	47	36	40	149	19	133	16	205	7	192		
6.01.09	Carni fresche bovine, suine, ovine	1	1	2	8	-	-	-	-	-	-		
6.01.10	Carni congelate bovine, suine, ecc.	1	-	1	4	-	-	-	-	-	-		
6.01.11	Pollame, selvaggina e uova. . . .	10	4	-	-	-	-	2	26	1	20		
6.01.12	Prod. pesca freschi, congel., surg.	-	-	-	-	-	-	-	-	-	-		
6.01.13	Prod. pesca secchi e conservati. . .	-	-	-	-	1	7	-	-	-	-		
6.01.14	Salumi, conserve alim. e surg. veg.	-	-	4	16	1	6	1	10	-	-		
6.01.15	Farine, pane, paste alimentari . .	2	2	1	4	1	9	1	11	1	21		
6.01.16	Latte, burro e formaggi.	1	1	1	3	2	15	2	25	-	-		
6.01.17	Oli e grassi alimentari	1	3	5	17	-	-	-	-	-	-		
6.01.18	Bevande alcol. ed analcoliche . . .	20	16	10	39	1	6	-	-	-	-		
6.01.19	Prodotti ortofrutticoli	2	5	8	28	5	32	5	70	-	-		
6.01.20	Zucchero, caffè, droghe, coloniali	3	1	1	5	1	7	1	10	1	36		
6.01.21	Dolciumi di ogni genere.	3	2	4	13	1	8	-	-	1	20		
6.01.22	Prodotti alimentari n.a.c.	3	1	3	12	6	43	4	53	3	95		
6.01 C	Combust., minerali e prod. chimici.	20	15	16	60	2	14	5	79	-	-		
6.01.23	Combustibili solidi.	8	5	2	7	-	-	-	-	-	-		
6.01.24	Carburanti e lubrificanti.	7	7	7	25	2	14	4	60	-	-		
6.01.25	Miner. metall. e non metalliferi. .	-	2	1	3	-	-	-	-	-	-		
6.01.26	Metalli ferrosi e non ferr. sem. . .	-	-	3	11	-	-	1	19	-	-		
6.01.27	Prod. chimici, oli e grassi ind. . .	1	-	1	4	-	-	-	-	-	-		
6.01.28	Prod. chimici per agricoltura. . . .	2	1	2	10	-	-	-	-	-	-		
6.01.29	Colori e vernici.	2	-	-	-	-	-	-	-	-	-		
6.01 D	Legname, mat. da costr., art. inst. .	20	7	13	48	3	23	2	20	2	76		
6.01.30	Legname e affini	11	1	5	18	1	7	1	10	1	33		
6.01.31	Materiali da costruzione	8	5	7	26	2	16	1	10	1	43		
6.01.32	Articoli di installazione	1	1	1	4	-	-	-	-	-	-		
6.01.33	Lastre di vetro e cristallo	-	-	-	-	-	-	-	-	-	-		
6.01 E	Macchine, materiali e veicoli	8	4	7	30	3	20	1	16	2	49		
6.01.34	Macchine e attrezzi agricoli	2	2	3	13	3	20	-	-	-	-		
6.01.35	Macchine utensili	-	2	2	9	-	-	-	-	-	-		
6.01.36	Macch. per ind. tessile e abbigl. . .	2	-	-	-	-	-	-	-	-	-		
6.01.37	Macch. per edilizia	-	-	-	-	-	-	-	-	-	-		
6.01.38	Macch. e attrez. varie per altre industrie e commercio.	2	-	1	4	-	-	-	-	-	-		
6.01.39	Veicoli ed accessori	2	-	1	4	-	-	1	16	1	22		
6.01.40	Macch. scriv. e calcol., attr. uff. .	-	-	-	-	-	-	-	-	1	27		
6.01 F	Mobili di qualsiasi tipo, elettrodomestici e artic. per la casa	8	4	8	32	4	25	3	36	-	-		
6.01.41	Mobili	1	1	-	-	2	13	1	12	-	-		
6.01.42	Art. in ferro ed altri metalli	-	-	1	3	-	-	-	-	-	-		
6.01.43	App. radio, televisivi, elettrod. . .	1	2	3	15	2	12	1	14	-	-		
6.01.44	Vetriere, cristall., ceramiche. . . .	1	-	-	-	-	-	1	10	-	-		
6.01.45	Art. in legno, sughero, vimini. . . .	5	-	-	-	-	-	-	-	-	-		
6.01.46	Saponi, detersivi, prod. per lucid.	-	1	4	14	-	-	-	-	-	-		
6.01.47	Carte da parati e stucchi	-	-	-	-	-	-	-	-	-	-		
6.01 G	Tessuti, art. abbigl. e arredam.; calzature ed art. in cuoio	2	5	16	65	5	36	5	66	3	89		
6.01.48	Tessuti per l'abbigliamento.	-	3	-	-	1	6	2	28	1	21		
6.01.49	Tessuti ed art. di arredamento. . .	-	-	-	-	-	-	-	-	-	-		
6.01.50	Filati, cucirini, mercerie, passam. .	-	-	2	9	1	8	1	11	1	31		
6.01.51	Vestituario, biancheria, maglieria. .	1	1	7	30	2	16	2	27	1	37		
6.01.52	Pellicce	-	-	-	-	-	-	-	-	-	-		
6.01.53	Calzature e access. per calzat. . . .	1	-	7	26	1	6	-	-	-	-		

classe, sottoclasse e categoria di attività economica

CON ADDETTI

CON ADDETTI												UNITÀ LOCALI SENZA ADDETTI	TOTALE		N. classifica-zione
50-99		100-199		200-499		500-999		1000 e oltre		Totale			Unità locali	Addetti	
Unità locali	Addetti	Unità locali	Addetti	Unità locali	Addetti	Unità locali	Addetti	Unità locali	Addetti	Unità locali	Addetti				
2	140	1	122	1	253	-	-	-	-	48	839	-	48	839	5
2	140	1	122	1	253	-	-	-	-	25	746	-	25	746	5.01
2	140	1	122	1	253	-	-	-	-	25	746	-	25	746	5.01.01
-	-	-	-	-	-	-	-	-	-	-	-	-	-	-	5.01.02
-	-	-	-	-	-	-	-	-	-	2	18	-	2	18	5.02
-	-	-	-	-	-	-	-	-	-	2	18	-	2	18	5.02.01
-	-	-	-	-	-	-	-	-	-	-	-	-	-	-	5.02.02
-	-	-	-	-	-	-	-	-	-	21	75	-	21	75	5.03
-	-	-	-	-	-	-	-	-	-	20	73	-	20	73	5.03.01
-	-	-	-	-	-	-	-	-	-	1	2	-	1	2	5.03.02
3	178	-	-	-	-	-	-	-	-	6.688	14.325	164	6.852	14.325	6
2	116	-	-	-	-	-	-	-	-	485	2.254	-	485	2.254	6.01
-	-	-	-	-	-	-	-	-	-	75	195	-	75	195	6.01 A
-	-	-	-	-	-	-	-	-	-	34	86	-	34	86	6.01.01
-	-	-	-	-	-	-	-	-	-	16	36	-	16	36	6.01.02
-	-	-	-	-	-	-	-	-	-	6	30	-	6	30	6.01.03
-	-	-	-	-	-	-	-	-	-	-	-	-	-	-	6.01.04
-	-	-	-	-	-	-	-	-	-	15	24	-	15	24	6.01.05
-	-	-	-	-	-	-	-	-	-	1	3	-	1	3	6.01.06
-	-	-	-	-	-	-	-	-	-	2	3	-	2	3	6.01.07
-	-	-	-	-	-	-	-	-	-	1	13	-	1	13	6.01.08
-	-	-	-	-	-	-	-	-	-	165	798	-	165	798	6.01 B
-	-	-	-	-	-	-	-	-	-	4	11	-	4	11	6.01.09
-	-	-	-	-	-	-	-	-	-	2	5	-	2	5	6.01.10
-	-	-	-	-	-	-	-	-	-	17	64	-	17	64	6.01.11
-	-	-	-	-	-	-	-	-	-	-	-	-	-	-	6.01.12
-	-	-	-	-	-	-	-	-	-	1	7	-	1	7	6.01.13
-	-	-	-	-	-	-	-	-	-	6	32	-	6	32	6.01.14
-	-	-	-	-	-	-	-	-	-	8	51	-	8	51	6.01.15
-	-	-	-	-	-	-	-	-	-	7	46	-	7	46	6.01.16
-	-	-	-	-	-	-	-	-	-	9	24	-	9	24	6.01.17
-	-	-	-	-	-	-	-	-	-	47	97	-	47	97	6.01.18
-	-	-	-	-	-	-	-	-	-	25	142	-	25	142	6.01.19
-	-	-	-	-	-	-	-	-	-	8	63	-	8	63	6.01.20
-	-	-	-	-	-	-	-	-	-	11	48	-	11	48	6.01.21
-	-	-	-	-	-	-	-	-	-	20	208	-	20	208	6.01.22
-	-	-	-	-	-	-	-	-	-	58	203	-	58	203	6.01 C
-	-	-	-	-	-	-	-	-	-	15	25	-	15	25	6.01.23
-	-	-	-	-	-	-	-	-	-	27	120	-	27	120	6.01.24
-	-	-	-	-	-	-	-	-	-	3	7	-	3	7	6.01.25
-	-	-	-	-	-	-	-	-	-	4	30	-	4	30	6.01.26
-	-	-	-	-	-	-	-	-	-	2	5	-	2	5	6.01.27
-	-	-	-	-	-	-	-	-	-	5	14	-	5	14	6.01.28
-	-	-	-	-	-	-	-	-	-	2	2	-	2	2	6.01.29
-	-	-	-	-	-	-	-	-	-	47	201	-	47	201	6.01 D
-	-	-	-	-	-	-	-	-	-	20	81	-	20	81	6.01.30
-	-	-	-	-	-	-	-	-	-	24	113	-	24	113	6.01.31
-	-	-	-	-	-	-	-	-	-	3	7	-	3	7	6.01.32
1	65	-	-	-	-	-	-	-	-	-	-	-	-	-	6.01.33
-	-	-	-	-	-	-	-	-	-	26	196	-	26	196	6.01 E
-	-	-	-	-	-	-	-	-	-	10	39	-	10	39	6.01.34
-	-	-	-	-	-	-	-	-	-	4	13	-	4	13	6.01.35
-	-	-	-	-	-	-	-	-	-	2	2	-	2	2	6.01.36
-	-	-	-	-	-	-	-	-	-	-	-	-	-	-	6.01.37
1	65	-	-	-	-	-	-	-	-	4	71	-	4	71	6.01.38
-	-	-	-	-	-	-	-	-	-	5	44	-	5	44	6.01.39
-	-	-	-	-	-	-	-	-	-	1	27	-	1	27	6.01.40
1	51	-	-	-	-	-	-	-	-	28	160	-	28	160	6.01 F
-	-	-	-	-	-	-	-	-	-	5	28	-	5	28	6.01.41
-	-	-	-	-	-	-	-	-	-	1	3	-	1	3	6.01.42
-	-	-	-	-	-	-	-	-	-	9	46	-	9	46	6.01.43
1	51	-	-	-	-	-	-	-	-	3	62	-	3	62	6.01.44
-	-	-	-	-	-	-	-	-	-	5	5	-	5	5	6.01.45
-	-	-	-	-	-	-	-	-	-	5	16	-	5	16	6.01.46
-	-	-	-	-	-	-	-	-	-	-	-	-	-	-	6.01.47
-	-	-	-	-	-	-	-	-	-	36	268	-	36	268	6.01 G
-	-	-	-	-	-	-	-	-	-	7	61	-	7	61	6.01.48
-	-	-	-	-	-	-	-	-	-	-	-	-	-	-	6.01.49
-	-	-	-	-	-	-	-	-	-	5	59	-	5	59	6.01.50
-	-	-	-	-	-	-	-	-	-	14	113	-	14	113	6.01.51
-	-	-	-	-	-	-	-	-	-	-	-	-	-	-	6.01.52
-	-	-	-	-	-	-	-	-	-	9	33	-	9	33	6.01.53

classe, sottoclasse e categoria di attività economica

CON ADDETTI

CON ADDETTI												UNITÀ LOCALI SENZA ADDETTI	TOTALE		N. classificazione
50-99		100-199		200-499		500-999		1000 e oltre		Totale			Unità locali	Addetti	
Unità locali	Addetti	Unità locali	Addetti	Unità locali	Addetti	Unità locali	Addetti	Unità locali	Addetti	Unità locali	Addetti				
-	-	-	-	-	-	-	-	-	-	1	2	-	1	2	6.01.54
-	-	-	-	-	-	-	-	-	-	12	81	-	12	81	6.01.H
-	-	-	-	-	-	-	-	-	-	6	58	-	6	58	6.01.55
-	-	-	-	-	-	-	-	-	-	4	11	-	4	11	6.01.56
-	-	-	-	-	-	-	-	-	-	2	12	-	2	12	6.01.57
-	-	-	-	-	-	-	-	-	-	29	90	-	29	90	6.01.I
-	-	-	-	-	-	-	-	-	-	-	-	-	-	-	6.01.58
-	-	-	-	-	-	-	-	-	-	6	12	-	6	12	6.01.59
-	-	-	-	-	-	-	-	-	-	-	-	-	-	-	6.01.60
-	-	-	-	-	-	-	-	-	-	-	-	-	-	-	6.01.61
-	-	-	-	-	-	-	-	-	-	3	18	-	3	18	6.01.62
-	-	-	-	-	-	-	-	-	-	4	19	-	4	19	6.01.63
-	-	-	-	-	-	-	-	-	-	3	7	-	3	7	6.01.64
-	-	-	-	-	-	-	-	-	-	6	21	-	6	21	6.01.65
-	-	-	-	-	-	-	-	-	-	-	-	-	-	-	6.01.66
-	-	-	-	-	-	-	-	-	-	7	13	-	7	13	6.01.67
-	-	-	-	-	-	-	-	-	-	9	62	-	9	62	6.01.L
-	-	-	-	-	-	-	-	-	-	4	19	-	4	19	6.01.68
-	-	-	-	-	-	-	-	-	-	5	43	-	5	43	6.01.69
-	-	-	-	-	-	-	-	-	-	4.836	9.182	19	4.855	9.182	6.02
-	-	-	-	-	-	-	-	-	-	2.293	4.145	-	2.293	4.145	6.02.A
-	-	-	-	-	-	-	-	-	-	388	657	-	388	657	6.02.01
-	-	-	-	-	-	-	-	-	-	60	100	-	60	100	6.02.02
-	-	-	-	-	-	-	-	-	-	39	90	-	39	90	6.02.03
-	-	-	-	-	-	-	-	-	-	4	8	-	4	8	6.02.04
-	-	-	-	-	-	-	-	-	-	22	34	-	22	34	6.02.05
-	-	-	-	-	-	-	-	-	-	62	100	-	62	100	6.02.06
-	-	-	-	-	-	-	-	-	-	64	170	-	64	170	6.02.07
-	-	-	-	-	-	-	-	-	-	29	95	-	29	95	6.02.08
-	-	-	-	-	-	-	-	-	-	380	600	-	380	600	6.02.09
-	-	-	-	-	-	-	-	-	-	20	31	-	20	31	6.02.10
-	-	-	-	-	-	-	-	-	-	37	74	-	37	74	6.02.11
-	-	-	-	-	-	-	-	-	-	159	267	-	159	267	6.02.12
-	-	-	-	-	-	-	-	-	-	3	44	-	3	44	6.02.13
-	-	-	-	-	-	-	-	-	-	3	4	-	3	4	6.02.14
-	-	-	-	-	-	-	-	-	-	1.023	1.871	-	1.023	1.871	6.02.15
-	-	-	-	-	-	-	-	-	-	860	1.553	1	861	1.553	6.02.B
-	-	-	-	-	-	-	-	-	-	102	228	-	102	228	6.02.16
-	-	-	-	-	-	-	-	-	-	287	416	-	287	416	6.02.17
-	-	-	-	-	-	-	-	-	-	158	379	1	159	379	6.02.18
-	-	-	-	-	-	-	-	-	-	113	173	-	113	173	6.02.19
-	-	-	-	-	-	-	-	-	-	134	245	-	134	245	6.02.20
-	-	-	-	-	-	-	-	-	-	7	12	-	7	12	6.02.21
-	-	-	-	-	-	-	-	-	-	10	21	-	10	21	6.02.22
-	-	-	-	-	-	-	-	-	-	14	17	-	14	17	6.02.23
-	-	-	-	-	-	-	-	-	-	7	16	-	7	16	6.02.24
-	-	-	-	-	-	-	-	-	-	28	46	-	28	46	6.02.25
-	-	-	-	-	-	-	-	-	-	611	1.260	-	611	1.260	6.02.C
-	-	-	-	-	-	-	-	-	-	17	43	-	17	43	6.02.26
-	-	-	-	-	-	-	-	-	-	-	-	-	-	-	6.02.27
-	-	-	-	-	-	-	-	-	-	71	149	-	71	149	6.02.28
-	-	-	-	-	-	-	-	-	-	1	1	-	1	1	6.02.29
-	-	-	-	-	-	-	-	-	-	34	56	-	34	56	6.02.30
-	-	-	-	-	-	-	-	-	-	1	1	-	1	1	6.02.31
-	-	-	-	-	-	-	-	-	-	2	5	-	2	5	6.02.32
-	-	-	-	-	-	-	-	-	-	110	205	-	110	205	6.02.33
-	-	-	-	-	-	-	-	-	-	96	219	-	96	219	6.02.34
-	-	-	-	-	-	-	-	-	-	207	458	-	207	458	6.02.35
-	-	-	-	-	-	-	-	-	-	5	7	-	5	7	6.02.36
-	-	-	-	-	-	-	-	-	-	27	38	-	27	38	6.02.37
-	-	-	-	-	-	-	-	-	-	20	30	-	20	30	6.02.38
-	-	-	-	-	-	-	-	-	-	20	48	-	20	48	6.02.39
-	-	-	-	-	-	-	-	-	-	310	893	18	328	893	6.02.D
-	-	-	-	-	-	-	-	-	-	33	318	-	33	318	6.02.40
-	-	-	-	-	-	-	-	-	-	40	116	-	40	116	6.02.41
-	-	-	-	-	-	-	-	-	-	237	459	18	255	459	6.02.42
-	-	-	-	-	-	-	-	-	-	152	284	-	152	284	6.02.E
-	-	-	-	-	-	-	-	-	-	70	158	-	70	158	6.02.43
-	-	-	-	-	-	-	-	-	-	8	12	-	8	12	6.02.44
-	-	-	-	-	-	-	-	-	-	51	83	-	51	83	6.02.45
-	-	-	-	-	-	-	-	-	-	23	31	-	23	31	6.02.46
-	-	-	-	-	-	-	-	-	-	156	262	-	156	262	6.02.F
-	-	-	-	-	-	-	-	-	-	12	33	-	12	33	6.02.47
-	-	-	-	-	-	-	-	-	-	69	100	-	69	100	6.02.48
-	-	-	-	-	-	-	-	-	-	23	45	-	23	45	6.02.49
-	-	-	-	-	-	-	-	-	-	52	84	-	52	84	6.02.50

Segue Tav. 7 - Unità locali per numero di addetti e per ramo,

N. classificazione	RAMI, CLASSI, SOTTOCLASSI E CATEGORIE DI ATTIVITÀ ECONOMICA	UNITÀ LOCALI											
		1		2		3-5		6-9		10-19		20-49	
		Unità locali	Unità locali	Unità locali	Addetti	Unità locali	Addetti	Unità locali	Addetti	Unità locali	Addetti		
6.02 G	Articoli vari - Grandi magazzini . . .	279	124	44	154	3	18	3	38	1	48		
6.02.51	App. ottici, fotogr., strum. precis.	24	6	4	15	-	-	-	-	-	-		
6.02.52	Art. sportivi, attr. sport e camp.	14	8	3	13	1	6	-	-	-	-		
6.02.53	Gioiell., orefic., argent. e orolog.	53	22	7	25	-	-	-	-	-	-		
6.02.54	Armi e munizioni	16	14	1	3	-	-	-	-	-	-		
6.02.55	Combustibili per uso domestico .	80	21	4	13	-	-	-	-	-	-		
6.02.56	Giocattoli, art. per l'infanzia. . .	12	5	5	15	-	-	-	-	-	-		
6.02.57	Art. gomma, effetti vest. gommati	1	1	3	10	-	-	-	-	-	-		
6.02.58	Mater. da costruzione	5	14	10	36	-	-	2	20	-	-		
6.02.59	Spagni, cordami, sacchi, tele juta.	1	-	-	-	-	-	-	-	-	-		
6.02.60	Fiori, piante ornam. e sem. giard.	24	14	4	13	-	-	-	-	-	-		
6.02.61	Animali vivi	1	2	-	-	1	6	-	-	-	-		
6.02.62	Sementi, concimi, antiparassitari .	26	11	3	11	1	6	-	-	-	-		
6.02.63	Grandi mag. e mag. a prezzo unico	-	-	-	-	-	-	-	-	1	48		
6.02.64	Forn. di bordo, casermaggio, ecc.	-	-	-	-	-	-	-	-	-	-		
6.02.65	Mobili, indum. e oggetti usati . .	10	1	-	-	-	-	-	-	-	-		
6.02.66	Articoli vari n.a.c.	12	5	-	-	-	-	1	18	-	-		
6.03	Commercio ambulante	236	146	27	85	-	-	-	-	-	-		
6.03.01	Generi alimentari	84	41	6	18	-	-	-	-	-	-		
6.03.02	Generi non alimentari	152	105	21	67	-	-	-	-	-	-		
6.04	Intermediari comm., impr. immo- bil., ag. mediaz., mag. depos. .	139	7	9	34	7	45	1	11	1	21		
6.04.01	Agenti e rappresentanti	130	5	5	18	6	38	1	11	-	-		
6.04.02	Impr. immobil. per compr. immob.	1	-	-	-	-	-	-	-	-	-		
6.04.03	Ag. mediaz. compr. e loc. immob.	1	-	1	3	-	-	-	-	-	-		
6.04.04	Mag. generali e mag. cust. e dep.	7	2	3	13	1	7	-	-	1	21		
6.04.05	Mag. frigoriferi, conto terzi . . .	-	-	-	-	-	-	-	-	-	-		
6.05	Noleggio di beni mobili	21	4	-	-	-	-	-	-	-	-		
6.05.01	Macchinari e attrezz. varie.	-	1	-	-	-	-	-	-	-	-		
6.05.02	Macch. scriv., contabili, elettron.	-	-	-	-	-	-	-	-	-	-		
6.05.03	Autovetture	19	3	-	-	-	-	-	-	-	-		
6.05.04	Altri mezzi di trasporto	-	-	-	-	-	-	-	-	-	-		
6.05.05	Oggetti vari	2	-	-	-	-	-	-	-	-	-		
6.06	Alberghi e pubblici esercizi . . .	231	296	196	665	28	191	15	196	2	46		
6.06.01	Esercizi alberghieri	28	20	32	107	6	41	6	84	-	-		
6.06.02	Esercizi extralberghieri	-	-	-	-	1	7	-	-	-	-		
6.06.03	Ristoranti, trattorie, rosticcerie. .	47	53	70	245	14	96	5	61	2	46		
6.06.04	Caffè, bar ed esercizi simili . . .	156	223	94	313	7	47	4	51	-	-		
7	Trasporti e comunicazioni. . .	521	177	118	425	41	296	21	256	18	539		
7.01	Trasporti terrestri.	485	129	74	263	15	115	11	132	10	298		
7.01.01	Ferrovie dello Stato	-	-	-	-	1	9	2	20	2	78		
7.01.02	Ferrovie in concessione	4	1	2	7	1	8	1	14	3	90		
7.01.03	Eserc. vagoni letto e vag. ristor.	-	-	-	-	-	-	-	-	-	-		
7.01.04	Trasp. urbani ed extraurb. persone con metrop., tram, filobus, autol.	-	1	4	16	-	-	3	39	1	30		
7.01.05	Trasp. urbani ed extraurb. persone con veicoli da piazza o rimessa	88	10	7	25	-	-	-	-	-	-		
7.01.06	Trasp. urbani ed extraurb. merci	378	115	60	212	13	98	5	59	4	100		
7.01.07	Trasp. specializz. persone e merci	11	2	1	3	-	-	-	-	-	-		
7.01.08	Trasporti per condotta	-	-	-	-	-	-	-	-	-	-		
7.01.09	Trasporti terrestri n.a.c.	4	-	-	-	-	-	-	-	-	-		
7.02	Trasp. marittimi, lacuali e fluviali	-	-	-	-	-	-	-	-	-	-		
7.02.01	Navigazione di cabotaggio.	-	-	-	-	-	-	-	-	-	-		
7.02.02	Navigazione internazionale	-	-	-	-	-	-	-	-	-	-		
7.02.03	Navigazione interna	-	-	-	-	-	-	-	-	-	-		
7.03	Trasporti aerei	-	-	-	-	-	-	-	-	-	-		
7.03.01	Trasp. eserc. da comp. di bandiera	-	-	-	-	-	-	-	-	-	-		
7.03.02	Trasp. intern. eserc. da comp. est.	-	-	-	-	-	-	-	-	-	-		
7.03.03	Trasp. a carattere discontinuo . . .	-	-	-	-	-	-	-	-	-	-		
7.03.04	Servizi aerei n.a.c.	-	-	-	-	-	-	-	-	-	-		
7.04	Attiv. complementare ai trasporti	8	3	6	20	3	26	1	12	-	-		
7.04.01	Trasporti terrestri	8	3	6	20	3	26	1	12	-	-		
7.04.02	Trasporti marittimi	-	-	-	-	-	-	-	-	-	-		
7.04.03	Trasporti di navigaz. interna	-	-	-	-	-	-	-	-	-	-		
7.04.04	Trasporti aerei	-	-	-	-	-	-	-	-	-	-		
7.05	Servizi ausiliari dei trasporti. . .	2	7	3	12	2	15	1	12	3	78		
7.05.01	Serv. aus. delle ferrovie.	-	2	-	-	-	-	1	12	1	32		

classe, sottoclasse e categoria di attività economica

CON ADDETTI

CON ADDETTI												UNITÀ LOCALI SENZA ADDETTI	TOTALE		N. classi- fica- zione
50-99		100-199		200-499		500-999		1000 e oltre		Totale			Unità locali	Addetti	
Unità locali	Addetti	Unità locali	Addetti	Unità locali	Addetti	Unità locali	Addetti	Unità locali	Addetti	Unità locali	Addetti				
-	-	-	-	-	-	-	-	-	-	454	785	-	454	785	6.02.G
-	-	-	-	-	-	-	-	-	-	34	51	-	34	51	6.02.51
-	-	-	-	-	-	-	-	-	-	26	49	-	26	49	6.02.52
-	-	-	-	-	-	-	-	-	-	82	122	-	82	122	6.02.53
-	-	-	-	-	-	-	-	-	-	31	47	-	31	47	6.02.54
-	-	-	-	-	-	-	-	-	-	105	135	-	105	135	6.02.55
-	-	-	-	-	-	-	-	-	-	22	37	-	22	37	6.02.56
-	-	-	-	-	-	-	-	-	-	5	13	-	5	13	6.02.57
-	-	-	-	-	-	-	-	-	-	31	89	-	31	89	6.02.58
-	-	-	-	-	-	-	-	-	-	1	1	-	1	1	6.02.59
-	-	-	-	-	-	-	-	-	-	42	65	-	42	65	6.02.60
-	-	-	-	-	-	-	-	-	-	4	11	-	4	11	6.02.61
-	-	-	-	-	-	-	-	-	-	41	65	-	41	65	6.02.62
-	-	-	-	-	-	-	-	-	-	1	48	-	1	48	6.02.63
-	-	-	-	-	-	-	-	-	-	-	-	-	-	-	6.02.64
-	-	-	-	-	-	-	-	-	-	11	12	-	11	12	6.02.65
-	-	-	-	-	-	-	-	-	-	18	40	-	18	40	6.02.66
-	-	-	-	-	-	-	-	-	-	409	613	-	409	613	6.03
-	-	-	-	-	-	-	-	-	-	131	184	-	131	184	6.03.01
-	-	-	-	-	-	-	-	-	-	278	429	-	278	429	6.03.02
-	-	-	-	-	-	-	-	-	-	164	264	142	306	264	6.04
-	-	-	-	-	-	-	-	-	-	147	207	-	147	207	6.04.01
-	-	-	-	-	-	-	-	-	-	1	1	-	1	1	6.04.02
-	-	-	-	-	-	-	-	-	-	2	4	-	2	4	6.04.03
-	-	-	-	-	-	-	-	-	-	14	52	142	156	52	6.04.04
-	-	-	-	-	-	-	-	-	-	-	-	-	-	-	6.04.05
-	-	-	-	-	-	-	-	-	-	25	29	-	25	29	6.05
-	-	-	-	-	-	-	-	-	-	1	2	-	1	2	6.05.01
-	-	-	-	-	-	-	-	-	-	-	-	-	-	-	6.05.02
-	-	-	-	-	-	-	-	-	-	22	25	-	22	25	6.05.03
-	-	-	-	-	-	-	-	-	-	-	-	-	-	-	6.05.04
-	-	-	-	-	-	-	-	-	-	2	2	-	2	2	6.05.05
1	62	-	-	-	-	-	-	-	-	769	1.983	3	772	1.983	6.06
-	-	-	-	-	-	-	-	-	-	92	300	-	92	300	6.06.01
-	-	-	-	-	-	-	-	-	-	1	7	-	1	7	6.06.02
1	62	-	-	-	-	-	-	-	-	191	601	-	191	601	6.06.03
-	-	-	-	-	-	-	-	-	-	485	1.075	3	488	1.075	6.06.04
5	378	4	570	1	387	-	-	-	-	906	3.726	7	913	3.726	7
4	315	1	149	1	387	-	-	-	-	730	2.402	3	733	2.402	7.01
2	161	1	149	1	387	-	-	-	-	9	804	-	9	804	7.01.01
-	-	-	-	-	-	-	-	-	-	12	125	-	12	125	7.01.02
-	-	-	-	-	-	-	-	-	-	-	-	-	-	-	7.01.03
1	86	-	-	-	-	-	-	-	-	10	173	1	11	173	7.01.04
-	-	-	-	-	-	-	-	-	-	105	133	1	106	133	7.01.05
1	68	-	-	-	-	-	-	-	-	576	1.145	1	577	1.145	7.01.06
-	-	-	-	-	-	-	-	-	-	14	18	-	14	18	7.01.07
-	-	-	-	-	-	-	-	-	-	-	-	-	-	-	7.01.08
-	-	-	-	-	-	-	-	-	-	4	4	-	4	4	7.01.09
-	-	-	-	-	-	-	-	-	-	-	-	-	-	-	7.02
-	-	-	-	-	-	-	-	-	-	-	-	-	-	-	7.02.01
-	-	-	-	-	-	-	-	-	-	-	-	-	-	-	7.02.02
-	-	-	-	-	-	-	-	-	-	-	-	-	-	-	7.02.03
-	-	-	-	-	-	-	-	-	-	-	-	-	-	-	7.03
-	-	-	-	-	-	-	-	-	-	-	-	-	-	-	7.03.01
-	-	-	-	-	-	-	-	-	-	-	-	-	-	-	7.03.02
-	-	-	-	-	-	-	-	-	-	-	-	-	-	-	7.03.03
-	-	-	-	-	-	-	-	-	-	-	-	-	-	-	7.03.04
-	-	-	-	-	-	-	-	-	-	21	72	1	22	72	7.04
-	-	-	-	-	-	-	-	-	-	21	72	1	22	72	7.04.01
-	-	-	-	-	-	-	-	-	-	-	-	-	-	-	7.04.02
-	-	-	-	-	-	-	-	-	-	-	-	-	-	-	7.04.03
-	-	-	-	-	-	-	-	-	-	-	-	-	-	-	7.04.04
-	-	1	111	-	-	-	-	-	-	19	244	-	19	244	7.05
-	-	1	111	-	-	-	-	-	-	5	159	-	5	159	7.05.01

classe, sottoclasse e categoria di attività economica

CON ADDETTI												UNITÀ LOCALI SENZA ADDETTI	TOTALE		N. classi- fica- zione
50-99		100-199		200-499		500-999		1000 e oltre		Totale			Unità locali	Addetti	
Unità locali	Addetti	Unità locali	Addetti	Unità locali	Addetti	Unità locali	Addetti	Unità locali	Addetti	Unità locali	Addetti				
-	-	-	-	-	-	-	-	-	-	-	-	-	-	-	7.05.02
-	-	-	-	-	-	-	-	-	-	-	-	-	-	-	7.05.03
-	-	-	-	-	-	-	-	-	-	4	61	-	4	61	7.05.04
-	-	-	-	-	-	-	-	-	-	6	14	-	6	14	7.05.05
-	-	-	-	-	-	-	-	-	-	8	10	-	8	10	7.05.06
1	63	2	310	-	-	-	-	-	-	136	1.008	3	139	1.008	7.06
1	63	1	135	-	-	-	-	-	-	114	796	-	114	796	7.06.01
-	-	-	-	-	-	-	-	-	-	3	10	-	3	10	7.06.02
-	-	1	175	-	-	-	-	-	-	19	202	3	22	202	7.06.03
-	-	-	-	-	-	-	-	-	-	-	-	-	-	-	7.06.04
1	57	1	169	-	-	-	-	-	-	301	1.303	2	303	1.303	8
1	57	1	169	-	-	-	-	-	-	105	809	-	105	809	8.01
1	57	1	169	-	-	-	-	-	-	105	809	-	105	809	8.01 A
-	-	-	-	-	-	-	-	-	-	1	35	-	1	35	8.01.01
1	57	-	-	-	-	-	-	-	-	31	235	-	31	235	8.01.02
-	-	1	169	-	-	-	-	-	-	73	539	-	73	539	8.01.03
-	-	-	-	-	-	-	-	-	-	-	-	-	-	-	8.01.04
-	-	-	-	-	-	-	-	-	-	-	-	-	-	-	8.01 B
-	-	-	-	-	-	-	-	-	-	-	-	-	-	-	8.01.05
-	-	-	-	-	-	-	-	-	-	-	-	-	-	-	8.01.06
-	-	-	-	-	-	-	-	-	-	127	297	-	127	297	8.02
-	-	-	-	-	-	-	-	-	-	-	-	-	-	-	8.02.01
-	-	-	-	-	-	-	-	-	-	4	6	-	4	6	8.02.02
-	-	-	-	-	-	-	-	-	-	13	34	-	13	34	8.02.03
-	-	-	-	-	-	-	-	-	-	110	257	-	110	257	8.02.04
-	-	-	-	-	-	-	-	-	-	69	197	2	71	197	8.03
-	-	-	-	-	-	-	-	-	-	2	3	-	2	3	8.03.01
-	-	-	-	-	-	-	-	-	-	67	194	2	69	194	8.03.02
1	91	-	-	-	-	-	-	-	-	1.081	2.129	-	1.081	2.129	9
1	91	-	-	-	-	-	-	-	-	928	1.715	-	928	1.715	9.01
-	-	-	-	-	-	-	-	-	-	721	1.065	-	721	1.065	9.01.01
-	-	-	-	-	-	-	-	-	-	140	279	-	140	279	9.01.02
-	-	-	-	-	-	-	-	-	-	10	39	-	10	39	9.01.03
1	91	-	-	-	-	-	-	-	-	26	246	-	26	246	9.01.04
-	-	-	-	-	-	-	-	-	-	1	12	-	1	12	9.01.05
-	-	-	-	-	-	-	-	-	-	10	19	-	10	19	9.01.06
-	-	-	-	-	-	-	-	-	-	20	55	-	20	55	9.01.07
-	-	-	-	-	-	-	-	-	-	87	280	-	87	280	9.02
-	-	-	-	-	-	-	-	-	-	-	-	-	-	-	9.02.01
-	-	-	-	-	-	-	-	-	-	-	-	-	-	-	9.02.02
-	-	-	-	-	-	-	-	-	-	55	169	-	55	169	9.02.03
-	-	-	-	-	-	-	-	-	-	-	-	-	-	-	9.02.04
-	-	-	-	-	-	-	-	-	-	32	111	-	32	111	9.02.05
-	-	-	-	-	-	-	-	-	-	-	-	-	-	-	9.02.06
-	-	-	-	-	-	-	-	-	-	-	-	-	-	-	9.03
-	-	-	-	-	-	-	-	-	-	-	-	-	-	-	9.03 B
-	-	-	-	-	-	-	-	-	-	-	-	-	-	-	9.03.08
-	-	-	-	-	-	-	-	-	-	28	55	-	28	55	9.04
-	-	-	-	-	-	-	-	-	-	28	55	-	28	55	9.04.05
-	-	-	-	-	-	-	-	-	-	1	7	-	1	7	9.05
-	-	-	-	-	-	-	-	-	-	-	-	-	-	-	9.05.03
-	-	-	-	-	-	-	-	-	-	1	7	-	1	7	9.05.05
-	-	-	-	-	-	-	-	-	-	37	72	-	37	72	9.08
-	-	-	-	-	-	-	-	-	-	6	16	-	6	16	9.08.01
-	-	-	-	-	-	-	-	-	-	9	14	-	9	14	9.08.02
-	-	-	-	-	-	-	-	-	-	2	4	-	2	4	9.08.03
-	-	-	-	-	-	-	-	-	-	-	-	-	-	-	9.08.04
-	-	-	-	-	-	-	-	-	-	2	2	-	2	2	9.08.05
-	-	-	-	-	-	-	-	-	-	5	9	-	5	9	9.08.06
-	-	-	-	-	-	-	-	-	-	10	23	-	10	23	9.08.07
-	-	-	-	-	-	-	-	-	-	3	4	-	3	4	9.08.08
84	5.640	31	4.299	17	5.424	3	2.273	3	6.904	14.950	71.640	175	15.125	71.640	

Segue Tav. 11 - Addetti alle unità locali per categoria posizionale, sesso e per ramo, classe e sottoclasse di attività economica

Segue A — TOTALE

N. classificazione	RAMI, CLASSI E SOTTOCLASSI DI ATTIVITÀ ECONOMICA	IMPREDITORI, TITOLARI, SOCI DI COOPERATIVA	FAMILIARI COADIUVANTI	DIRIGENTI, IMPIEGATI E CATEGORIE SPECIALI	OPERAI SPECIALIZZATI E QUALIFICATI	OPERAI COMUNI E MANOVALI	APPRENDISTI	ALTRO PERSONALE (Sorveglianti, custodi, ecc.)	TOTALE
6	Commercio	6.665	3.399	1.510	1.227	971	460	93	14.325
6.01	Commercio all'ingrosso	516	164	644	486	346	76	22	2.254
6.01 A	Materie prime agricole e tessili, animali vivi e semiprodotto di origine vegetale e animale	82	21	26	30	33	3	-	195
6.01 B	Prodotti alimentari e bevande	177	74	240	175	117	15	-	798
6.01 C	Combustibili, minerali, metalli e prodotti chimici	50	9	53	49	35	1	6	203
6.01 D	Legname, materiali da costruzione e articoli di installazione	41	10	49	56	40	2	3	201
6.01 E	Macchine, materiali (per l'industria, il commercio, ecc.) e veicoli	26	6	88	50	13	5	8	196
6.01 F	Mobili di qualsiasi tipo, elettrodomestici e articoli per la casa	28	10	49	30	35	7	1	160
6.01 G	Tessuti, articoli di abbigliamento e arredamento; calzature ed articoli in cuoio	52	20	83	55	29	29	-	268
6.01 H	Prodotti farmaceutici, articoli sanitari e da profumeria	15	3	32	9	11	7	4	81
6.01 I	Apparecchi ottici, fotografici, pietre preziose e altri prodotti non alimentari, n.a.c.	32	9	15	13	17	4	-	90
6.01 L	Materiali vari da recupero	13	2	9	19	16	3	-	62
6.02	Commercio al minuto	4.770	2.408	761	505	367	324	47	9.182
6.02 A	Generi alimentari, di bevande e tabacchi	2.260	1.406	176	120	97	76	10	4.145
6.02 B	Tessuti e articoli per l'abbigliamento	867	360	144	47	42	87	6	1.553
6.02 C	Articoli di arredamento, mobili, apparecchi e materiali per la casa	601	270	114	132	73	55	15	1.260
6.02 D	Autoveicoli, motoveicoli e natanti - Distributori di carburanti e lubrificanti	292	112	154	152	110	65	8	893
6.02 E	Prodotti farmaceutici, apparecchi sanitari, vernici, cosmetici, saponi e detersivi	150	37	62	9	14	9	3	284
6.02 F	Mobili, macchine e forniture per ufficio; librerie, giornali e riviste	153	69	21	6	2	11	-	262
6.02 G	Articoli vari - Grandi magazzini	447	154	90	39	29	21	5	785
6.03	Commercio ambulante	409	180	-	-	24	-	-	613
6.04	Intermediari commercio, imprese immobiliari, agenzie mediaz., mag. deposito e frigoriferi	157	8	41	28	15	5	10	264
6.05	Noleggio di beni mobili	25	2	-	2	-	-	-	29
6.06	Alberghi e pubblici esercizi	788	637	64	206	219	55	14	1.983
7	Trasporti e comunicazioni	843	80	864	1.135	426	2	376	3.726
7.01	Trasporti terrestri	772	70	295	924	337	1	3	2.402
7.02	Trasporti marittimi, lacuali e fluviali	-	-	-	-	-	-	-	-
7.03	Trasporti aerei	-	-	-	-	-	-	-	-
7.04	Attività complementari ai trasporti	14	4	30	10	11	-	3	72
7.05	Servizi ausiliari dei trasporti	41	3	76	52	72	-	-	244
7.06	Comunicazioni	16	3	463	149	6	1	370	1.008
8	Credito, assicurazione, imprese finanziarie di controllo, gestioni esattoriali	134	23	1.062	26	3	10	45	1.303
8.01	Credito	6	-	735	25	-	-	43	809
8.01 A	Imprese bancarie	6	-	735	25	-	-	43	809
8.01 B	Istituti speciali di credito e istituzioni finanziarie	-	-	-	-	-	-	-	-
8.02	Assicurazione	108	21	155	-	1	10	2	297
8.03	Imprese finanziarie di controllo e gestioni esattoriali	20	2	172	1	2	-	-	197
9	Servizi	1.073	212	119	196	317	176	36	2.129
9.01	Servizi per l'igiene e la pulizia	949	123	48	141	266	168	20	1.715
9.02	Servizi dello spettacolo e ricreativi	73	76	24	45	45	2	15	280
9.03	Servizi sanitari	-	-	-	-	-	-	-	-
9.03 B	Servizi sanitari privati	-	-	-	-	-	-	-	-
9.04	Servizi per l'istruzione	22	8	15	7	1	1	1	55
9.05	Servizi legali, commerciali, tecnici e artistici	1	1	-	3	-	2	-	7
9.08	Servizi vari, non altrove classificati	28	4	32	-	5	3	-	72
	TOTALE	15.266	4.840	7.783	26.004	12.238	4.733	776	71.640

Segue Tav. 11 - Addetti alle unità locali per categoria posizionale, sesso e per ramo, classe e sottoclasse di attività economica

Segue B — MASCHI

N. classifica-zione	RAMI, CLASSI E SOTTOCLASSI DI ATTIVITÀ ECONOMICA	IMPREDITORI, TITOLARI, SOCI DI COOPERATIVA	FAMILIARI COADIUVANTI	DIRIGENTI, IMPIEGATI E CATEGORIE SPECIALI	OPERAI SPECIALIZZATI E QUALIFICATI	OPERAI COMUNI E MANOVALI	APPRENDISTI	ALTRO PERSONALE (Sorveglianti, custodi, ecc.)	TOTALE
6	Commercio	4.480	1.409	925	1.063	720	255	62	8.914
6.01	Commercio all'ingrosso	472	93	477	461	301	49	21	1.874
6.01 A	Materie prime agricole e tessili, animali vivi e semiproducti di origine vegetale e animale	78	11	19	24	32	3	-	167
6.01 B	Prodotti alimentari e bevande	162	37	195	168	87	10	-	659
6.01 C	Combustibili, minerali, metalli e prodotti chimici	49	6	35	49	32	-	6	177
6.01 D	Legname, materiali da costruzione e articoli di installazione	39	9	35	56	40	2	3	184
6.01 E	Macchine, materiali (per l'industria, il commercio, ecc.) e veicoli	23	5	69	50	13	4	7	171
6.01 F	Mobili di qualsiasi tipo, elettrodomestici e articoli per la casa	25	7	35	30	34	7	1	139
6.01 G	Tessuti, articoli di abbigliamento e arredamento; calzature ed articoli in cuoio	44	12	57	47	23	14	-	197
6.01 H	Prodotti farmaceutici, articoli sanitari e da profumeria	13	2	18	9	10	5	4	61
6.01 I	Apparecchi ottici, fotografici, pietre preziose e altri prodotti non alimentari, n.a.c.	27	3	6	13	16	1	-	66
6.01 L	Materiali vari da recupero	12	1	8	15	14	3	-	53
6.02	Commercio al minuto	2.960	997	381	431	291	164	27	5.251
6.02 A	Generi alimentari, di bevande e tabacchi	1.404	569	99	91	73	43	6	2.285
6.02 B	Tessuti e articoli per l'abbigliamento	361	148	35	12	12	7	2	577
6.02 C	Articoli di arredamento, mobili, apparecchi e materiali per la casa	425	121	61	130	62	34	9	842
6.02 D	Autoveicoli, motoveicoli e natanti - Distributori di carburanti e lubrificanti	268	44	123	152	107	61	8	763
6.02 E	Prodotti farmaceutici, apparecchi sanitari, vernici, cosmetici, saponi e detersivi	79	13	31	4	8	1	-	136
6.02 F	Mobili, macchine e forniture per ufficio; librerie, giornali e riviste	87	34	9	6	2	7	-	145
6.02 G	Articoli vari - Grandi magazzini	336	68	23	36	27	11	2	503
6.03	Commercio ambulante	344	72	-	-	19	-	-	435
6.04	Intermediari commercio, imprese immobiliari, agenzie mediaz., mag. deposito e frigoriferi	153	5	26	26	13	2	8	233
6.05	Noleggio di beni mobili	23	2	-	2	-	-	-	27
6.06	Alberghi e pubblici esercizi	528	240	41	143	96	40	6	1.094
7	Trasporti e comunicazioni	829	68	679	1.092	408	2	326	3.404
7.01	Trasporti terrestri	761	62	274	924	320	1	3	2.345
7.02	Trasporti marittimi, lacuali e fluviali	-	-	-	-	-	-	-	-
7.03	Trasporti aerei	-	-	-	-	-	-	-	-
7.04	Attività complementari ai trasporti	13	4	29	10	11	-	3	70
7.05	Servizi ausiliari dei trasporti	40	2	73	52	71	-	-	238
7.06	Comunicazioni	15	-	303	106	6	1	320	751
8	Credito, assicurazione, imprese finanziarie di controllo, gestioni esattoriali	128	11	925	26	1	1	13	1.105
8.01	Credito	6	-	686	25	-	-	11	728
8.01 A	Imprese bancarie	6	-	686	25	-	-	11	728
8.01 B	Istituti speciali di credito e istituzioni finanziarie	-	-	-	-	-	-	-	-
8.02	Assicurazione	103	10	78	-	-	1	2	194
8.03	Imprese finanziarie di controllo e gestioni esattoriali	19	1	161	1	1	-	-	183
9	Servizi	591	99	82	137	248	40	24	1.221
9.01	Servizi per l'igiene e la pulizia	476	50	37	90	208	37	11	909
9.02	Servizi dello spettacolo e ricreativi	69	40	14	40	34	1	12	210
9.03	Servizi sanitari	-	-	-	-	-	-	-	-
9.03 B	Servizi sanitari privati	-	-	-	-	-	-	-	-
9.04	Servizi per l'istruzione	22	6	15	7	1	1	1	53
9.05	Servizi legali, commerciali, tecnici e artistici	1	-	-	-	-	-	-	1
9.08	Servizi vari, non altrove classificati	23	3	16	-	5	1	-	48
	TOTALE	11.794	2.339	5.349	16.543	7.981	2.711	618	47.335

Segue Tav. 12 - Mezzi di trasporto terrestri in dotazione alle unità locali per tipo e per ramo, classe e sottoclasse di attività economica

N. classificazione	RAMI, CLASSI E SOTTOCLASSI DI ATTIVITÀ ECONOMICA	MOTOVEICOLI		AUTOVETTURE		AUTOCARRI		RIMORCHI		AUTOVEICOLI PER USI SPECIALI O PER TRASPORTO SPECIFICO	
		Unità locali	N	Unità locali	N	Unità locali	N	Unità locali	N	Unità locali	N
6	Commercio	541	593	1.092	1.301	502	775	11	15	18	33
6.01	Commercio all'ingrosso	102	128	134	232	201	423	9	13	9	20
6.01 A	Materie prime agricole e tessili e semipr. di origine vegetale e animale	13	13	22	26	32	37	2	2	-	-
6.01 B	Prodotti alimentari e bevande	41	54	47	87	85	226	2	2	2	5
6.01 C	Combustibili, minerali, metalli e prodotti chimici	5	13	11	17	19	44	3	3	5	11
6.01 D	Legname, materiali da costruzione e articoli di installazione	8	8	7	9	19	32	1	2	1	2
6.01 E	Macchine, materiali (per l'industria, commercio, ecc.) e veicoli	4	4	9	29	8	10	-	-	1	2
6.01 F	Mobili di qualsiasi tipo, elettrodomestici e articoli per la casa	9	11	9	15	10	27	1	4	-	-
6.01 G	Tessuti, articoli: abbigl. e arredam.; calzature ed articoli in cuoio	10	10	13	28	13	16	-	-	-	-
6.01 H	Prodotti farmaceutici, articoli sanitari e profumeria	6	6	4	7	3	6	-	-	-	-
6.01 I	Apparecchi ottici, fotografici e altri prodotti non alimentari, n.a.c.	4	7	11	13	8	14	-	-	-	-
6.01 L	Materiali vari da recupero	2	2	1	1	4	11	-	-	-	-
6.02	Commercio al minuto	317	339	647	707	224	264	2	2	8	12
6.02 A	Generi alimentari, bevande e tabacchi	164	171	301	311	79	86	-	-	-	-
6.02 B	Tessuti e articoli di abbigliamento	8	8	90	96	16	16	-	-	1	1
6.02 C	Articoli di arredam., mobili, apparecchi e materiali per la casa	62	71	136	158	57	69	-	-	2	2
6.02 D	Autoveicoli, mot.v. e natanti - Distributori di carburanti e lubrificanti	18	23	40	58	20	22	1	1	2	3
6.02 E	Prod. farmaceutici, apparecchi sanitari, vernici, cosmetici, detersivi	2	3	8	9	4	4	-	-	-	-
6.02 F	Mobili, macchine e forniture per ufficio; librerie, giornali e riviste	1	1	24	27	2	2	-	-	-	-
6.02 G	Articoli vari - Grandi magazzini	62	62	48	48	46	65	1	1	3	6
6.03	Commercio ambulante	105	105	173	175	64	65	-	-	-	-
6.04	Intermediari comm., impr. immob., ag. mediaz., mag. depos. e frigorif.	7	11	68	90	11	21	-	-	-	-
6.05	Noleggio di beni mobili	-	-	22	45	1	1	-	-	-	-
6.06	Alberghi e pubblici esercizi	10	10	48	52	1	1	-	-	1	1
7	Trasporti e comunicazioni	29	39	131	186	566	816	113	170	16	24
7.01	Trasporti terrestri	25	30	121	161	558	751	113	170	14	22
7.02	Trasporti marittimi, lacuali e fluviali	-	-	-	-	-	-	-	-	-	-
7.03	Trasporti aerei	-	-	-	-	-	-	-	-	-	-
7.04	Attività complementari ai trasporti	-	-	2	4	1	2	-	-	1	1
7.05	Servizi ausiliari dei trasporti	1	1	3	5	4	6	-	-	1	1
7.06	Comunicazioni	3	8	5	16	3	57	-	-	-	-
8	Credito, assicurazione, impr. finanziarie controllo, gest. esattoriali	6	8	26	37	-	-	-	-	-	-
8.01	Credito	5	5	8	16	-	-	-	-	-	-
8.01 A	Imprese bancarie	5	5	8	16	-	-	-	-	-	-
8.01 B	Istituti speciali di credito e istituzioni finanziarie	-	-	-	-	-	-	-	-	-	-
8.02	Assicurazione	-	-	14	16	-	-	-	-	-	-
8.03	Imprese finanziarie di controllo e gestioni esattoriali	1	3	4	5	-	-	-	-	-	-
9	Servizi	22	35	51	73	19	26	3	3	10	27
9.01	Servizi per l'igiene e la pulizia	18	29	21	25	9	13	-	-	7	24
9.02	Servizi dello spettacolo e ricreativi	2	2	5	6	6	9	1	1	2	2
9.03	Servizi sanitari	-	-	-	-	-	-	-	-	-	-
9.03 B	Servizi sanitari privati	-	-	-	-	-	-	-	-	-	-
9.04	Servizi per l'istruzione	1	3	24	41	4	4	2	2	1	1
9.05	Servizi legali, commerciali e tecnici	-	-	-	-	-	-	-	-	-	-
9.08	Servizi vari, non altrove classificati	1	1	1	1	-	-	-	-	-	-
	TOTALE	1.017	1.159	2.473	3.202	1.889	2.780	184	261	124	236

DATI COMUNALI

Segue Tav. 16 - Imprese e unità locali per comune

N. classifica- zione	RAMI E CLASSI DI ATTIVITÀ ECONOMICA	10. CASTEL SAN NICCOLÒ					11. CASTIGLION FIBOCCHI				
		Imprese	Unità locali				Imprese	Unità locali			
			Totale		artigiane			Totale		artigiane	
			N	Addetti	N	Addetti		N	Addetti	N	Addetti
1	Agric., foreste, caccia e pesca	2	3	6	1	2	-	1	1	-	-
1.03	Foreste	1	1	3	-	-	-	-	-	-	-
1.05	Pesca	-	-	-	-	-	-	-	-	-	-
1.06	Attività connesse con l'agricoltura	1	2	3	1	2	-	1	1	-	-
2	Industrie estrattive	1	2	9	1	5	-	-	-	-	-
2.01	Estraz. minerali metalliferi	-	-	-	-	-	-	-	-	-	-
2.02	Estraz. minerali non metalliferi	1	2	9	1	5	-	-	-	-	-
3	Industrie manifatturiere	55	56	257	50	106	13	14	1.281	10	27
3.01	Ind. alimentari e affini	8	8	21	7	10	1	1	2	1	2
3.02	Ind. del tabacco	-	-	-	-	-	-	-	-	-	-
3.03	Ind. tessili	6	6	24	6	24	-	-	-	-	-
3.04	Ind. vestiario, abbigl., arredam.	5	5	99	2	2	3	3	1.152	1	2
3.05	Ind. delle calzature	3	4	16	3	15	1	1	1	1	1
3.06	Ind. delle pelli e del cuoio	-	-	-	-	-	-	-	-	-	-
3.07	Ind. del legno	8	8	13	8	13	3	3	7	3	7
3.08	Ind. del mobilio e arredam. in legno	3	3	5	3	5	1	2	62	1	12
3.09	Ind. metallurgiche	-	-	-	-	-	-	-	-	-	-
3.10	Ind. meccaniche	15	15	23	15	23	3	3	3	3	3
3.11	Ind. costruzione mezzi di trasporto	-	-	-	-	-	-	-	-	-	-
3.12	Ind. lavoraz. minerali non metallif.	6	6	55	5	13	-	-	-	-	-
3.13	Ind. chimiche e derivati petrolio e carbone	-	-	-	-	-	-	-	-	-	-
3.14	Ind. della gomma	-	-	-	-	-	-	-	-	-	-
3.15	Ind. produzione di cellulosa per usi tessili e fibre chimiche	-	-	-	-	-	-	-	-	-	-
3.16	Ind. della carta e cartotecnica	-	-	-	-	-	-	-	-	-	-
3.17	Ind. poligrafiche ed editoriali	-	-	-	-	-	-	-	-	-	-
3.18	Ind. foto-fono-cinematografiche	1	1	1	1	1	-	-	-	-	-
3.19	Ind. prodotti materie plastiche	-	-	-	-	-	-	-	-	-	-
3.20	Ind. manifatturiere varie	-	-	-	-	-	1	1	54	-	-
4	Costruz. e install. di impianti	21	24	115	16	57	3	3	11	3	11
4.01	Ind. delle costruzioni	20	23	114	15	56	3	3	11	3	11
4.02	Ind. installazione di impianti	1	1	1	1	1	-	-	-	-	-
5	Energ. elettr., vap., gas e acqua	-	-	-	-	-	-	1	1	-	-
5.01	Produzione e distribuz. di energia elettrica, vapore e acqua calda	-	-	-	-	-	-	-	-	-	-
5.02	Produzione e distribuzione di gas	-	-	-	-	-	-	-	-	-	-
5.03	Raccolta e distribuzione di acqua	-	-	-	-	-	-	1	1	-	-
6	Commercio	99	104	143	-	-	22	23	37	-	-
6.01	Commercio all'ingrosso	9	9	16	-	-	-	-	-	-	-
6.02	Commercio al minuto	70	72	98	-	-	19	20	31	-	-
6.03	Commercio ambulante	6	6	9	-	-	-	-	-	-	-
6.04	Intermediari comm., impr. immob., agenz. mediaz., mag. dep. e frig.	-	-	-	-	-	-	-	-	-	-
6.05	Noleggio di beni mobili	-	-	-	-	-	-	-	-	-	-
6.06	Alberghi e pubblici esercizi	14	17	20	-	-	3	3	6	-	-
7	Trasporti e comunicazioni	15	17	28	12	16	-	1	3	-	-
7.01	Trasporti terrestri	12	12	16	12	16	-	-	-	-	-
7.02	Trasp. marittimi, lacuali e fluviali	-	-	-	-	-	-	-	-	-	-
7.03	Trasporti aerei	-	-	-	-	-	-	-	-	-	-
7.04	Attività complement. ai trasporti	-	-	-	-	-	-	-	-	-	-
7.05	Servizi ausiliari dei trasporti	-	-	-	-	-	-	-	-	-	-
7.06	Comunicazioni	3	5	12	-	-	-	1	3	-	-
8	Credito, assicuraz., impr. finanz. controllo, gest. esattor.	-	4	7	-	-	-	2	3	-	-
8.01	Credito	-	2	5	-	-	-	1	2	-	-
8.02	Assicurazione	-	-	-	-	-	-	-	-	-	-
8.03	Impr. finanz. controllo, gest. esatt.	-	2	2	-	-	-	1	1	-	-
9	Servizi	8	11	19	7	11	5	5	6	3	3
9.01	Servizi per l'igiene e la pulizia	7	8	13	7	11	4	4	5	3	3
9.02	Serv. dello spettacolo e ricreativi	1	2	5	-	-	-	-	-	-	-
9.03	Servizi sanitari	-	-	-	-	-	-	-	-	-	-
9.04	Servizi per l'istruzione	-	1	1	-	-	1	1	1	-	-
9.05	Serv. legali, commerciali e tecnici	-	-	-	-	-	-	-	-	-	-
9.08	Serv. vari, non altrove classificati	-	-	-	-	-	-	-	-	-	-
	TOTALE	201	221	584	87	197	43	50	1.343	16	41

e per ramo e classe di attività economica

12. CASTIGLION FIORENTINO					13. CAVRIGLIA					14. CHITIGNANO					N. classificazione
Imprese	Unità locali				Imprese	Unità locali				Imprese	Unità locali				
	Totale		artigiane			Totale		artigiane			Totale		artigiane		
	N	Addetti	N	Addetti		N	Addetti	N	Addetti		N	Addetti	N	Addetti	
20	20	26	12	15	11	11	19	7	9	-	-	-	-	-	1
-	-	-	-	-	-	-	-	-	-	-	-	-	-	-	1.03
-	-	-	-	-	-	-	-	-	-	-	-	-	-	-	1.05
20	20	26	12	15	11	11	19	7	9	-	-	-	-	-	1.06
-	-	-	-	-	-	2	551	-	-	-	-	-	-	-	2
-	-	-	-	-	-	2	551	-	-	-	-	-	-	-	2.01
-	-	-	-	-	-	-	-	-	-	-	-	-	-	-	2.02
121	127	747	108	266	62	64	404	53	139	7	7	33	5	7	3
12	15	364	8	30	6	6	10	6	10	1	1	4	-	-	3.01
-	-	-	-	-	-	-	-	-	-	-	-	-	-	-	3.02
6	6	7	6	7	9	9	23	9	23	-	-	-	-	-	3.03
13	13	41	11	14	14	14	78	12	44	1	1	1	-	-	3.04
6	6	8	6	8	2	2	32	-	-	1	1	22	-	-	3.05
3	3	17	1	1	3	3	24	3	24	-	-	-	-	-	3.06
15	15	38	15	38	4	4	34	3	3	1	1	1	-	-	3.07
4	4	10	4	10	3	3	39	2	3	-	-	-	-	-	3.08
-	-	-	-	-	-	-	-	-	-	-	-	-	-	-	3.09
51	53	182	48	119	15	17	59	16	26	3	3	5	3	5	3.10
-	-	-	-	-	-	-	-	-	-	-	-	-	-	-	3.11
5	6	48	3	7	4	4	82	1	5	-	-	-	-	-	3.12
-	-	-	-	-	-	-	-	-	-	-	-	-	-	-	3.13
-	-	-	-	-	1	1	22	-	-	-	-	-	-	-	3.14
-	-	-	-	-	-	-	-	-	-	-	-	-	-	-	3.15
-	-	-	-	-	-	-	-	-	-	-	-	-	-	-	3.16
1	1	3	1	3	-	-	-	-	-	-	-	-	-	-	3.17
2	2	3	2	3	1	1	1	1	1	-	-	-	-	-	3.18
-	-	-	-	-	-	-	-	-	-	-	-	-	-	-	3.19
3	3	26	3	26	-	-	-	-	-	-	-	-	-	-	3.20
31	33	168	29	121	20	22	135	16	53	11	11	45	9	35	4
28	30	164	26	117	19	21	128	16	53	11	11	45	9	35	4.01
3	3	4	3	4	1	1	7	-	-	-	-	-	-	-	4.02
-	-	-	-	-	1	2	257	-	-	-	-	-	-	-	5
-	-	-	-	-	-	1	253	-	-	-	-	-	-	-	5.01
-	-	-	-	-	-	-	-	-	-	-	-	-	-	-	5.02
-	-	-	-	-	1	1	4	-	-	-	-	-	-	-	5.03
173	186	338	-	-	74	97	141	-	-	19	20	24	-	-	6
17	18	45	-	-	1	3	4	-	-	-	-	-	-	-	6.01
117	127	226	-	-	59	77	112	-	-	16	17	21	-	-	6.02
18	18	27	-	-	5	5	5	-	-	-	-	-	-	-	6.03
4	6	5	-	-	3	4	3	-	-	-	-	-	-	-	6.04
2	2	2	-	-	-	-	-	-	-	-	-	-	-	-	6.05
15	15	33	-	-	6	8	17	-	-	3	3	3	-	-	6.06
32	35	140	31	43	16	19	35	15	19	1	2	3	1	1	7
32	33	122	31	43	16	16	24	15	19	1	1	1	1	1	7.01
-	-	-	-	-	-	-	-	-	-	-	-	-	-	-	7.02
-	-	-	-	-	-	-	-	-	-	-	-	-	-	-	7.03
-	-	-	-	-	-	-	-	-	-	-	-	-	-	-	7.04
-	-	-	-	-	-	-	-	-	-	-	-	-	-	-	7.05
-	2	18	-	-	-	3	11	-	-	-	1	2	-	-	7.06
2	7	28	-	-	-	5	9	-	-	-	1	1	-	-	8
-	3	16	-	-	-	3	5	-	-	-	-	-	-	-	8.01
2	2	4	-	-	-	-	-	-	-	-	-	-	-	-	8.02
-	2	8	-	-	-	2	4	-	-	-	-	-	-	-	8.03
22	25	57	21	41	20	21	41	17	17	3	4	7	1	1	9
22	22	50	21	41	17	18	21	17	17	3	4	7	1	1	9.01
-	1	4	-	-	3	3	20	-	-	-	-	-	-	-	9.02
-	-	-	-	-	-	-	-	-	-	-	-	-	-	-	9.03
-	1	1	-	-	-	-	-	-	-	-	-	-	-	-	9.04
-	1	2	-	-	-	-	-	-	-	-	-	-	-	-	9.05
-	-	-	-	-	-	-	-	-	-	-	-	-	-	-	9.08
401	433	1.504	201	486	204	243	1.592	108	237	41	45	113	16	44	

Segue Tav. 16 - Imprese e unità locali per comune

N. classifica- zione	RAMI E CLASSI DI ATTIVITÀ ECONOMICA	15. CHIUSI DELLA VERNA					16. CIVITELLA IN VAL DI CHIANA				
		Imprese	Unità locali				Imprese	Unità locali			
			Totale		artigiane			Totale		artigiane	
			N	Addetti	N	Addetti		N	Addetti	N	Addetti
1	Agric., foreste, caccia e pesca	-	-	-	-	-	1	2	5	1	3
1.03	Foreste	-	-	-	-	-	-	-	-	-	-
1.05	Pesca	-	-	-	-	-	-	-	-	-	-
1.06	Attività connesse con l'agricoltura	-	-	-	-	1	2	5	1	3	
2	Industrie estrattive	-	-	-	-	-	1	10	-	-	
2.01	Estraz. minerali metalliferi	-	-	-	-	-	-	-	-	-	
2.02	Estraz. minerali non metalliferi	-	-	-	-	-	1	10	-	-	
3	Industrie manifatturiere	19	19	115	16	54	89	90	1.031	72	275
3.01	Ind. alimentari e affini	1	1	2	1	2	4	4	11	4	11
3.02	Ind. del tabacco	-	-	-	-	-	-	-	-	-	-
3.03	Ind. tessili	-	-	-	-	-	8	8	16	8	16
3.04	Ind. vestiario, abbigl., arredam.	1	1	11	1	11	6	6	276	4	4
3.05	Ind. delle calzature	2	2	10	1	1	14	14	183	10	66
3.06	Ind. delle pelli e del cuoio	-	-	-	-	-	1	1	33	-	-
3.07	Ind. del legno	7	7	21	7	21	15	15	59	14	47
3.08	Ind. del mobilio e arredam. in legno	1	1	4	1	4	6	6	250	2	15
3.09	Ind. metallurgiche	-	-	-	-	-	-	-	-	-	-
3.10	Ind. meccaniche	6	6	66	4	14	24	24	66	23	64
3.11	Ind. costruzione mezzi di trasporto	-	-	-	-	-	-	-	-	-	-
3.12	Ind. lavoraz. minerali non metallif.	1	1	1	1	1	3	4	69	-	-
3.13	Ind. chimiche e derivati petrolio e carbone	-	-	-	-	-	-	-	-	-	-
3.14	Ind. della gomma	-	-	-	-	-	-	-	-	-	-
3.15	Ind. produzione di cellulosa per usi tessili e fibre chimiche	-	-	-	-	-	-	-	-	-	-
3.16	Ind. della carta e cartotecnica	-	-	-	-	-	-	-	-	-	-
3.17	Ind. poligrafiche ed editoriali	-	-	-	-	-	-	-	-	-	-
3.18	Ind. foto-fono-cinematografiche	-	-	-	-	-	1	1	1	1	1
3.19	Ind. prodotti materie plastiche	-	-	-	-	-	1	1	16	-	-
3.20	Ind. manifatturiere varie	-	-	-	-	-	6	6	51	6	51
4	Costruz. e install. di impianti	7	7	42	7	42	40	43	197	37	132
4.01	Ind. delle costruzioni	7	7	42	7	42	35	38	186	32	121
4.02	Ind. installazione di impianti	-	-	-	-	-	5	5	11	5	11
5	Energ. elettr., vap., gas e acqua	-	-	-	-	-	1	2	54	-	-
5.01	Produzione e distribuz. di energia elettrica, vapore e acqua calda	-	-	-	-	-	1	2	54	-	-
5.02	Produzione e distribuzione di gas	-	-	-	-	-	-	-	-	-	-
5.03	Raccolta e distribuzione di acqua	-	-	-	-	-	-	-	-	-	-
6	Commercio	59	64	124	-	-	95	102	232	-	-
6.01	Commercio all'ingrosso	4	4	18	-	-	5	6	8	-	-
6.02	Commercio al minuto	40	45	56	-	-	77	80	141	-	-
6.03	Commercio ambulante	-	-	-	-	-	4	4	4	-	-
6.04	Intermediari comm., impr. immob., agenz. mediaz., mag. dep. e frig.	-	-	-	-	-	-	1	-	-	-
6.05	Noleggio di beni mobili	-	-	-	-	-	1	1	2	-	-
6.06	Alberghi e pubblici esercizi	15	15	50	-	-	8	10	77	-	-
7	Trasporti e comunicazioni	10	13	23	9	15	5	14	39	5	6
7.01	Trasporti terrestri	9	9	15	9	15	5	7	12	5	6
7.02	Trasp. marittimi, lacuali e fluviali	-	-	-	-	-	-	-	-	-	-
7.03	Trasporti aerei	-	-	-	-	-	-	-	-	-	-
7.04	Attività complement. ai trasporti	-	-	-	-	-	-	2	15	-	-
7.05	Servizi ausiliari dei trasporti	-	-	-	-	-	-	-	-	-	-
7.06	Comunicazioni	1	4	8	-	-	-	5	12	-	-
8	Credito, assicuraz., impr. fi- nanz. controllo, gest. esattor.	-	2	2	-	-	1	4	11	-	-
8.01	Credito	-	1	1	-	-	-	1	6	-	-
8.02	Assicurazione	-	-	-	-	-	-	1	2	-	-
8.03	Impr. finanz. controllo, gest. esatt.	-	1	1	-	-	1	2	3	-	-
9	Servizi	1	2	2	-	-	14	15	19	13	14
9.01	Servizi per l'igiene e la pulizia	1	2	2	-	-	13	14	17	13	14
9.02	Serv. dello spettacolo e ricreativi	-	-	-	-	-	1	1	2	-	-
9.03	Servizi sanitari	-	-	-	-	-	-	-	-	-	-
9.04	Servizi per l'istruzione	-	-	-	-	-	-	-	-	-	-
9.05	Serv. legali, commerciali e tecnici	-	-	-	-	-	-	-	-	-	-
9.08	Serv. vari, non altrove classificati	-	-	-	-	-	-	-	-	-	-
	TOTALE	96	107	308	32	111	246	273	1.598	128	430

e per ramo e classe di attività economica

17. CORTONA					18. FOIANO DELLA CHIANA					19. LATERINA					N. classificazione
Imprese	Unità locali				Imprese	Unità locali				Imprese	Unità locali				
	Totale		artigiane			Totale		artigiane			Totale		artigiane		
	N	Addetti	N	Addetti		N	Addetti	N	Addetti		N	Addetti	N	Addetti	
24	25	85	20	62	23	24	38	23	36	2	3	3	2	2	1
4	4	21	4	21	-	-	-	-	-	-	-	-	-	-	1.03
20	21	64	16	41	23	24	38	23	36	2	3	3	2	2	1.05
-	1	6	-	-	-	-	-	-	-	1	1	17	-	-	1.06
-	-	-	-	-	-	-	-	-	-	-	-	-	-	-	2
-	1	6	-	-	-	-	-	-	-	1	1	17	-	-	2.01
265	275	1.119	244	620	130	136	737	109	366	46	46	378	39	137	2.02
28	33	122	17	45	10	12	52	8	24	5	5	64	3	10	3
-	-	-	-	-	-	1	36	-	-	-	-	-	-	-	3.01
22	22	116	22	116	11	11	21	10	16	7	7	26	7	26	3.02
33	34	373	33	77	21	21	78	18	40	6	6	15	5	14	3.03
18	19	52	17	37	9	10	88	7	19	7	7	130	6	31	3.04
-	-	-	-	-	1	1	5	1	5	-	-	-	-	-	3.05
35	35	74	33	71	10	10	46	9	31	5	5	15	5	15	3.06
20	20	42	20	42	19	19	180	10	45	1	1	3	1	3	3.07
-	-	-	-	-	-	-	-	-	-	-	-	-	-	-	3.08
86	88	213	83	172	32	33	93	31	71	11	11	33	10	27	3.09
-	-	-	-	-	-	-	-	-	-	-	-	-	-	-	3.10
10	10	91	6	25	6	7	34	4	11	1	1	39	-	-	3.11
-	-	-	-	-	-	-	-	-	-	-	-	-	-	-	3.12
1	2	4	1	3	-	-	-	-	-	-	-	-	-	-	3.13
-	-	-	-	-	-	-	-	-	-	-	-	-	-	-	3.14
-	-	-	-	-	-	-	-	-	-	-	-	-	-	-	3.15
3	3	13	3	13	1	1	1	1	1	2	2	11	2	11	3.16
4	4	4	4	4	2	2	2	2	2	-	-	-	-	-	3.17
-	-	-	-	-	2	2	5	2	5	-	-	-	-	-	3.18
5	5	15	5	15	6	6	96	6	96	1	1	42	-	-	3.19
85	86	410	66	238	36	39	189	30	126	10	12	44	8	24	3.20
74	75	387	55	215	28	31	172	22	109	7	9	41	5	21	4
11	11	23	11	23	8	8	17	8	17	3	3	3	3	3	4.01
-	3	30	-	-	-	2	8	-	-	1	1	2	-	-	4.02
-	2	24	-	-	-	2	8	-	-	-	-	-	-	-	5
-	1	6	-	-	-	-	-	-	-	1	1	2	-	-	5.01
427	466	804	-	-	172	190	334	-	-	66	67	89	-	-	5.02
32	33	111	-	-	13	14	47	-	-	1	1	1	-	-	5.03
314	348	529	-	-	110	118	212	-	-	49	50	66	-	-	6
18	18	24	-	-	30	30	35	-	-	6	6	7	-	-	6.01
8	8	12	-	-	7	15	18	-	-	-	-	-	-	-	6.02
1	1	1	-	-	-	-	-	-	-	-	-	-	-	-	6.03
54	58	127	-	-	12	13	22	-	-	10	10	15	-	-	6.04
54	74	309	46	58	37	40	75	37	64	6	9	50	6	9	6.05
45	53	239	44	55	37	38	65	37	64	5	6	42	5	7	6.06
-	-	-	-	-	-	-	-	-	-	-	-	-	-	-	7
2	2	3	2	3	-	-	-	-	-	-	-	-	-	-	7.01
1	2	10	-	-	-	-	-	-	-	-	-	-	-	-	7.02
6	17	57	-	-	-	2	10	-	-	1	1	2	1	2	7.03
-	-	-	-	-	-	-	-	-	-	-	-	-	-	-	7.04
12	22	71	-	-	1	8	24	-	-	-	3	6	-	-	7.05
1	10	42	-	-	-	4	18	-	-	-	2	6	-	-	7.06
10	10	15	-	-	1	3	4	-	-	-	1	-	-	-	8
1	2	14	-	-	-	1	2	-	-	-	-	-	-	-	8.01
49	54	112	44	72	25	28	47	22	26	12	14	16	12	13	8.02
44	47	97	44	72	22	24	38	22	26	12	14	16	12	13	8.03
2	3	9	-	-	2	3	8	-	-	-	-	-	-	-	9
-	-	-	-	-	-	-	-	-	-	-	-	-	-	-	9.01
2	2	2	-	-	-	-	-	-	-	-	-	-	-	-	9.02
-	-	-	-	-	-	-	-	-	-	-	-	-	-	-	9.03
1	2	4	-	-	1	1	1	-	-	-	-	-	-	-	9.04
916	1.006	2.946	420	1.050	424	467	1.452	221	618	144	156	605	67	185	9.05
-	-	-	-	-	-	-	-	-	-	-	-	-	-	-	9.08

Segue Tav. 16 - Imprese e unità locali per comune

N. classificazione	RAMI E CLASSI DI ATTIVITÀ ECONOMICA	20. LORO CIUFFENNA					21. LUCIGNANO				
		Imprese	Unità locali				Imprese	Unità locali			
			Totale		artigiane			Totale		artigiane	
			N	Addetti	N	Addetti		N	Addetti	N	Addetti
1	Agric., foreste, caccia e pesca	2	3	6	-	-	5	5	6	1	1
1.03	Foreste	1	2	4	-	-	-	-	-	-	-
1.05	Pesca	-	-	-	-	-	-	-	-	-	-
1.06	Attività connesse con l'agricoltura	1	1	2	-	-	5	5	6	1	1
2	Industrie estrattive	-	-	-	-	-	-	-	-	-	-
2.01	Estraz. minerali metalliferi	-	-	-	-	-	-	-	-	-	-
2.02	Estraz. minerali non metalliferi	-	-	-	-	-	-	-	-	-	-
3	Industrie manifatturiere	36	43	298	29	110	45	46	258	37	93
3.01	Ind. alimentari e affini	8	11	33	4	10	5	5	13	5	13
3.02	Ind. del tabacco	-	-	-	-	-	-	-	-	-	-
3.03	Ind. tessili	-	-	-	-	-	7	7	25	6	14
3.04	Ind. vestiario, abbigl., arredam.	2	2	18	2	18	3	3	75	1	2
3.05	Ind. delle calzature	4	4	25	4	25	3	3	3	3	3
3.06	Ind. delle pelli e del cuoio	1	1	16	1	16	-	-	-	-	-
3.07	Ind. del legno	3	3	5	3	5	8	8	16	7	15
3.08	Ind. del mobilio e arredam. in legno	2	5	163	-	-	5	5	68	3	24
3.09	Ind. metallurgiche	-	-	-	-	-	-	-	-	-	-
3.10	Ind. meccaniche	15	15	34	14	33	9	10	14	9	12
3.11	Ind. costruzione mezzi di trasporto	-	-	-	-	-	-	-	-	-	-
3.12	Ind. lavoraz. minerali non metallif.	1	1	3	1	3	3	3	36	1	2
3.13	Ind. chimiche e derivati petrolio e carbone	-	-	-	-	-	-	-	-	-	-
3.14	Ind. della gomma	-	-	-	-	-	-	-	-	-	-
3.15	Ind. produzione di cellulosa per usi tessili e fibre chimiche	-	-	-	-	-	-	-	-	-	-
3.16	Ind. della carta e cartotecnica	-	-	-	-	-	-	-	-	-	-
3.17	Ind. poligrafiche ed editoriali	-	-	-	-	-	1	1	1	1	1
3.18	Ind. foto-fono-cinematografiche	-	1	1	-	-	-	-	-	-	-
3.19	Ind. prodotti materie plastiche	-	-	-	-	-	-	-	-	-	-
3.20	Ind. manifatturiere varie	-	-	-	-	-	1	1	7	1	7
4	Costruz. e install. di impianti	11	23	91	8	15	14	15	65	14	61
4.01	Ind. delle costruzioni	9	19	82	8	15	11	12	61	11	57
4.02	Ind. installazione di impianti	2	4	9	-	-	3	3	4	3	4
5	Energ. elettr., vap., gas e acqua	-	1	1	-	-	1	1	2	-	-
5.01	Produzione e distribuz. di energia elettrica, vapore e acqua calda	-	-	-	-	-	-	-	-	-	-
5.02	Produzione e distribuzione di gas	-	-	-	-	-	-	-	-	-	-
5.03	Raccolta e distribuzione di acqua	-	1	1	-	-	1	1	2	-	-
6	Commercio	78	92	147	-	-	68	70	169	-	-
6.01	Commercio all'ingrosso	3	4	8	-	-	7	7	12	-	-
6.02	Commercio al minuto	58	65	99	-	-	48	48	84	-	-
6.03	Commercio ambulante	1	1	3	-	-	7	7	8	-	-
6.04	Intermediari comm., impr. immob., agenz. mediaz., mag. dep. e frig.	1	6	2	-	-	-	-	-	-	-
6.05	Noleggio di beni mobili	-	-	-	-	-	-	-	-	-	-
6.06	Alberghi e pubblici esercizi	15	16	35	-	-	6	8	65	-	-
7	Trasporti e comunicazioni	7	9	16	6	7	11	13	20	11	11
7.01	Trasporti terrestri	7	7	8	6	7	11	12	14	11	11
7.02	Trasp. marittimi, lacuali e fluviali	-	-	-	-	-	-	-	-	-	-
7.03	Trasporti aerei	-	-	-	-	-	-	-	-	-	-
7.04	Attività complement. ai trasporti	-	-	-	-	-	-	-	-	-	-
7.05	Servizi ausiliari dei trasporti	-	-	-	-	-	-	-	-	-	-
7.06	Comunicazioni	-	2	8	-	-	-	1	6	-	-
8	Credito, assicuraz., impr. finanz. controllo, gest. esattor.	1	4	8	-	-	1	3	8	-	-
8.01	Credito	-	2	6	-	-	-	1	5	-	-
8.02	Assicurazione	-	-	-	-	-	-	-	-	-	-
8.03	Impr. finanz. controllo, gest. esatt.	1	2	2	-	-	1	2	3	-	-
9	Servizi	15	15	21	10	10	12	13	19	11	12
9.01	Servizi per l'igiene e la pulizia	11	11	15	10	10	11	12	17	11	12
9.02	Serv. dello spettacolo e ricreativi	3	3	4	-	-	1	1	2	-	-
9.03	Servizi sanitari	-	-	-	-	-	-	-	-	-	-
9.04	Servizi per l'istruzione	1	1	2	-	-	-	-	-	-	-
9.05	Serv. legali, commerciali e tecnici	-	-	-	-	-	-	-	-	-	-
9.08	Serv. vari, non altrove classificati	-	-	-	-	-	-	-	-	-	-
	TOTALE	150	190	588	53	142	157	166	547	74	178

e per ramo e classe di attività economica

22. MARCIANO DELLA CHIANA					23. MONTEMIGNÀIO					24. MONTERCHI					N. classificazione
Imprese	Unità locali				Imprese	Unità locali				Imprese	Unità locali				
	Totale		artigiane			Totale		artigiane			Totale		artigiane		
	N	Addetti	N	Addetti		N	Addetti	N	Addetti		N	Addetti	N	Addetti	
4	4	6	3	3	-	1	1	-	-	1	1	1	-	-	1
-	-	-	-	-	-	-	-	-	-	-	-	-	-	-	1.03
-	-	-	-	-	-	-	-	-	-	-	-	-	-	-	1.05
4	4	6	3	3	-	1	1	-	-	1	1	1	-	-	1.06
-	-	-	-	-	-	-	-	-	-	-	-	-	-	-	2
-	-	-	-	-	-	-	-	-	-	-	-	-	-	-	2.01
-	-	-	-	-	-	-	-	-	-	-	-	-	-	-	2.02
31	31	208	24	87	4	4	4	4	4	29	29	154	26	125	3
4	4	16	3	7	1	1	1	1	1	1	1	1	1	1	3.01
-	-	-	-	-	-	-	-	-	-	-	-	-	-	-	3.02
1	1	12	1	12	-	-	-	-	-	1	1	1	1	1	3.03
3	3	39	1	1	1	1	1	1	1	8	8	66	7	48	3.04
1	1	14	-	-	-	-	-	-	-	4	4	24	4	24	3.05
-	-	-	-	-	-	-	-	-	-	-	-	-	-	-	3.06
5	5	40	3	4	1	1	1	1	1	4	4	16	4	16	3.07
3	3	44	2	20	-	-	-	-	-	-	-	-	-	-	3.08
-	-	-	-	-	-	-	-	-	-	-	-	-	-	-	3.09
9	9	11	9	11	1	1	1	1	1	9	9	33	8	32	3.10
-	-	-	-	-	-	-	-	-	-	-	-	-	-	-	3.11
3	3	13	3	13	-	-	-	-	-	-	-	-	-	-	3.12
-	-	-	-	-	-	-	-	-	-	-	-	-	-	-	3.13
-	-	-	-	-	-	-	-	-	-	-	-	-	-	-	3.14
-	-	-	-	-	-	-	-	-	-	-	-	-	-	-	3.15
-	-	-	-	-	-	-	-	-	-	-	-	-	-	-	3.16
-	-	-	-	-	-	-	-	-	-	-	-	-	-	-	3.17
-	-	-	-	-	-	-	-	-	-	-	-	-	-	-	3.18
-	-	-	-	-	-	-	-	-	-	-	-	-	-	-	3.19
2	2	19	2	19	-	-	-	-	-	2	2	13	1	3	3.20
10	10	48	8	35	4	5	13	4	8	9	11	41	7	21	4
7	7	40	5	27	4	5	13	4	8	9	11	41	7	21	4.01
3	3	8	3	8	-	-	-	-	-	-	-	-	-	-	4.02
-	-	-	-	-	-	-	-	-	-	1	1	2	-	-	5
-	-	-	-	-	-	-	-	-	-	-	-	-	-	-	5.01
-	-	-	-	-	-	-	-	-	-	-	-	-	-	-	5.02
-	-	-	-	-	-	-	-	-	-	1	1	2	-	-	5.03
34	35	55	-	-	21	22	47	-	-	41	43	82	-	-	6
4	4	4	-	-	-	-	-	-	-	4	5	13	-	-	6.01
20	21	37	-	-	15	16	30	-	-	30	31	52	-	-	6.02
4	4	5	-	-	1	1	1	-	-	-	-	-	-	-	6.03
1	1	1	-	-	-	-	-	-	-	-	-	-	-	-	6.04
1	1	1	-	-	-	-	-	-	-	-	-	-	-	-	6.05
4	4	7	-	-	5	5	16	-	-	7	7	17	-	-	6.06
8	10	15	8	11	1	2	3	-	-	3	4	8	3	4	7
8	8	11	8	11	-	-	-	-	-	3	3	4	3	4	7.01
-	-	-	-	-	-	-	-	-	-	-	-	-	-	-	7.02
-	-	-	-	-	-	-	-	-	-	-	-	-	-	-	7.03
-	-	-	-	-	-	-	-	-	-	-	-	-	-	-	7.04
-	-	-	-	-	1	1	1	-	-	-	-	-	-	-	7.05
-	-	-	-	-	-	1	2	-	-	-	1	4	-	-	7.06
2	3	4	-	-	1	3	3	-	-	-	3	5	-	-	8
-	1	1	-	-	-	1	1	-	-	-	1	3	-	-	8.01
-	-	-	-	-	-	-	-	-	-	-	-	-	-	-	8.02
2	2	3	-	-	1	2	2	-	-	-	2	2	-	-	8.03
4	4	4	4	4	1	1	1	1	1	7	9	15	6	9	9
4	4	4	4	4	1	1	1	1	1	6	8	11	6	9	9.01
-	-	-	-	-	-	-	-	-	-	1	1	4	-	-	9.02
-	-	-	-	-	-	-	-	-	-	-	-	-	-	-	9.03
-	-	-	-	-	-	-	-	-	-	-	-	-	-	-	9.04
-	-	-	-	-	-	-	-	-	-	-	-	-	-	-	9.05
-	-	-	-	-	-	-	-	-	-	-	-	-	-	-	9.08
93	97	340	47	140	32	38	72	9	13	91	101	308	42	159	

Segue Tav. 16 - Imprese e unità locali per comune

N. classificazione	RAMI E CLASSI DI ATTIVITÀ ECONOMICA	25. MONTE SAN SAVINO					26. MONTEVARCHI				
		Imprese	Unità locali				Imprese	Unità locali			
			Totale		artigiane			Totale		artigiane	
			N	Addetti	N	Addetti		N	Addetti	N	Addetti
1	Agric., foreste, caccia e pesca	3	3	10	1	1	2	4	16	-	-
1.03	Foreste	-	-	-	-	-	-	-	-	-	-
1.05	Pesca	-	-	-	-	-	-	-	-	-	-
1.06	Attività connesse con l'agricoltura	3	3	10	1	1	2	4	16	-	-
2	Industrie estrattive	-	-	-	-	-	1	1	5	-	-
2.01	Estraz. minerali metalliferi	-	-	-	-	-	-	-	-	-	-
2.02	Estraz. minerali non metalliferi	-	-	-	-	-	1	1	5	-	-
3	Industrie manifatturiere	109	109	461	102	316	391	404	2.751	326	1.105
3.01	Ind. alimentari e affini	9	9	45	7	18	13	17	63	10	24
3.02	Ind. del tabacco	-	-	-	-	-	1	1	22	-	-
3.03	Ind. tessili	9	9	60	8	41	59	60	278	53	187
3.04	Ind. vestiario, abbigl., arredam.	4	4	23	4	23	52	53	620	41	103
3.05	Ind. delle calzature	5	5	25	5	25	65	66	929	37	275
3.06	Ind. delle pelli e del cuoio	1	1	1	1	1	7	7	71	6	18
3.07	Ind. del legno	22	22	47	22	47	34	35	93	32	65
3.08	Ind. del mobilio e arredam. in legno	10	10	82	7	23	18	19	78	17	61
3.09	Ind. metallurgiche	-	-	-	-	-	-	-	-	-	-
3.10	Ind. meccaniche	35	35	65	35	65	101	104	367	97	265
3.11	Ind. costruzione mezzi di trasporto	-	-	-	-	-	2	2	18	1	5
3.12	Ind. lavoraz. minerali non metallif.	7	7	78	6	38	15	16	96	13	42
3.13	Ind. chimiche e derivati petrolio e carbone	-	-	-	-	-	4	4	37	2	12
3.14	Ind. della gomma	1	1	2	1	2	6	6	10	6	10
3.15	Ind. produzione di cellulosa per usi tessili e fibre chimiche	-	-	-	-	-	-	-	-	-	-
3.16	Ind. della carta e cartotecnica	-	-	-	-	-	3	3	20	2	4
3.17	Ind. poligrafiche ed editoriali	-	-	-	-	-	5	5	20	4	14
3.18	Ind. foto-fono-cinematografiche	1	1	2	1	2	4	4	12	4	12
3.19	Ind. prodotti materie plastiche	-	-	-	-	-	1	1	9	-	-
3.20	Ind. manifatturiere varie	5	5	31	5	31	1	1	8	1	8
4	Costruz. e install. di impianti	54	56	406	47	237	98	107	427	86	275
4.01	Ind. delle costruzioni	47	49	373	41	228	88	96	391	76	244
4.02	Ind. installazione di impianti	7	7	33	6	9	10	11	36	10	31
5	Energ. elettr., vap., gas e acqua	-	1	7	-	-	-	2	61	-	-
5.01	Produzione e distribuz. di energia elettrica, vapore e acqua calda	-	1	7	-	-	-	1	54	-	-
5.02	Produzione e distribuzione di gas	-	-	-	-	-	-	-	-	-	-
5.03	Raccolta e distribuzione di acqua	-	-	-	-	-	-	1	7	-	-
6	Commercio	175	175	272	-	-	440	498	1.056	-	-
6.01	Commercio all'ingrosso	9	9	13	-	-	40	46	206	-	-
6.02	Commercio al minuto	105	105	161	-	-	343	364	722	-	-
6.03	Commercio ambulante	43	43	57	-	-	4	4	6	-	-
6.04	Intermediari comm., impr. immob., agenz. mediaz., mag. dep. e frig.	3	3	3	-	-	4	33	6	-	-
6.05	Noleggio di beni mobili	2	2	-	-	-	-	-	-	-	-
6.06	Alberghi e pubblici esercizi	13	13	36	-	-	49	51	116	-	-
7	Trasporti e comunicazioni	17	21	79	17	27	36	48	208	33	49
7.01	Trasporti terrestri	17	18	63	17	27	34	36	145	32	42
7.02	Trasp. marittimi, lacuali e fluviali	-	-	-	-	-	-	-	-	-	-
7.03	Trasporti aerei	-	-	-	-	-	-	-	-	-	-
7.04	Attività complement. ai trasporti	-	1	5	-	-	-	2	4	-	-
7.05	Servizi ausiliari dei trasporti	-	-	-	-	-	1	2	9	1	7
7.06	Comunicazioni	-	2	11	-	-	1	8	50	-	-
8	Credito, assicuraz., impr. finanz. controllo, gest. esattor.	2	6	19	-	-	10	26	123	-	-
8.01	Credito	-	2	11	-	-	-	7	62	-	-
8.02	Assicurazione	-	2	2	-	-	9	15	40	-	-
8.03	Impr. finanz. controllo, gest. esatt.	2	2	6	-	-	1	4	21	-	-
9	Servizi	20	20	26	19	22	101	107	203	90	142
9.01	Servizi per l'igiene e la pulizia	19	19	22	19	22	92	94	174	90	142
9.02	Serv. dello spettacolo e ricreativi	1	1	4	-	-	4	7	18	-	-
9.03	Servizi sanitari	-	-	-	-	-	-	-	-	-	-
9.04	Servizi per l'istruzione	-	-	-	-	-	2	2	4	-	-
9.05	Serv. legali, commerciali e tecnici	-	-	-	-	-	-	-	-	-	-
9.08	Serv. vari, non altrove classificati	-	-	-	-	-	3	4	7	-	-
	TOTALE	380	391	1.280	186	603	1.079	1.197	4.850	535	1.571

e per ramo e classe di attività economica

27. ORTIGNANO RAGGIOLO					28. PÈRGINE VALDARNO					29. PIAN DI SCO					N. classificazione
Imprese	Unità locali				Imprese	Unità locali				Imprese	Unità locali				
	Totale		artigiane			Totale		artigiane			Totale		artigiane		
	N	Addetti	N	Addetti		N	Addetti	N	Addetti		N	Addetti	N	Addetti	
-	-	-	-	-	2	2	8	-	-	5	6	11	3	4	1
-	-	-	-	-	-	-	-	-	-	2	2	3	2	3	1.03
-	-	-	-	-	-	-	-	-	-	-	-	-	-	-	1.05
-	-	-	-	-	2	2	8	-	-	3	4	8	1	1	1.06
-	-	-	-	-	-	1	66	-	-	-	-	-	-	-	2
-	-	-	-	-	-	-	-	-	-	-	-	-	-	-	2.01
-	-	-	-	-	-	1	66	-	-	-	-	-	-	-	2.02
7	8	18	7	17	23	24	183	21	88	56	58	952	43	240	3
-	1	1	-	-	-	-	-	-	-	7	7	22	6	21	3.01
-	-	-	-	-	-	-	-	-	-	-	-	-	-	-	3.02
3	3	5	3	5	6	6	6	6	6	3	3	18	3	18	3.03
-	-	-	-	-	2	2	24	1	2	5	5	15	5	15	3.04
1	1	5	1	5	1	1	8	1	8	6	6	418	2	4	3.05
-	-	-	-	-	-	-	-	-	-	6	7	271	4	87	3.06
1	1	2	1	2	5	5	5	5	5	8	8	56	7	27	3.07
-	-	-	-	-	-	-	-	-	-	2	2	26	1	18	3.08
-	-	-	-	-	-	-	-	-	-	-	-	-	-	-	3.09
2	2	5	2	5	4	4	12	4	12	9	10	16	8	14	3.10
-	-	-	-	-	-	-	-	-	-	1	1	15	1	15	3.11
-	-	-	-	-	-	-	-	-	-	3	3	56	2	5	3.12
-	-	-	-	-	-	1	5	-	-	2	2	5	1	1	3.13
-	-	-	-	-	-	-	-	-	-	-	-	-	-	-	3.14
-	-	-	-	-	-	-	-	-	-	-	-	-	-	-	3.15
-	-	-	-	-	-	-	-	-	-	3	3	26	2	7	3.16
-	-	-	-	-	-	-	-	-	-	-	-	-	-	-	3.17
-	-	-	-	-	-	-	-	-	-	-	-	-	-	-	3.18
-	-	-	-	-	-	-	-	-	-	-	-	-	-	-	3.19
-	-	-	-	-	5	5	123	4	55	1	1	8	1	8	3.20
3	3	12	3	12	12	15	72	13	59	19	19	61	11	53	4
3	3	12	3	12	8	11	63	9	50	16	16	56	8	48	4.01
-	-	-	-	-	4	4	9	4	9	3	3	5	3	5	4.02
-	-	-	-	-	-	-	-	-	-	-	-	-	-	-	5
-	-	-	-	-	-	-	-	-	-	-	-	-	-	-	5.01
-	-	-	-	-	-	-	-	-	-	-	-	-	-	-	5.02
-	-	-	-	-	-	-	-	-	-	-	-	-	-	-	5.03
13	16	21	-	-	53	56	71	-	-	68	80	109	-	-	6
1	1	1	-	-	1	1	1	-	-	5	5	7	-	-	6.01
11	13	19	-	-	38	41	50	-	-	47	54	82	-	-	6.02
1	1	1	-	-	7	7	8	-	-	4	4	8	-	-	6.03
-	1	-	-	-	-	-	-	-	-	-	5	-	-	-	6.04
-	-	-	-	-	7	7	12	-	-	12	12	16	-	-	6.05
-	-	-	-	-	-	-	-	-	-	-	-	-	-	-	6.06
2	4	11	1	5	2	5	18	2	2	11	14	34	9	14	7
2	2	8	1	5	2	3	11	2	2	11	11	27	9	14	7.01
-	-	-	-	-	-	-	-	-	-	-	-	-	-	-	7.02
-	-	-	-	-	-	-	-	-	-	-	-	-	-	-	7.03
-	-	-	-	-	-	-	-	-	-	-	1	1	-	-	7.04
-	-	-	-	-	-	-	-	-	-	-	-	-	-	-	7.05
-	2	3	-	-	-	2	7	-	-	-	2	6	-	-	7.06
-	-	-	-	-	1	3	7	-	-	-	2	4	-	-	8
-	-	-	-	-	-	1	3	-	-	-	1	3	-	-	8.01
-	-	-	-	-	-	-	-	-	-	-	1	1	-	-	8.02
-	-	-	-	-	1	2	4	-	-	-	-	-	-	-	8.03
-	-	-	-	-	3	3	3	3	3	16	17	20	14	14	9
-	-	-	-	-	3	3	3	3	3	14	14	14	14	14	9.01
-	-	-	-	-	-	-	-	-	-	2	3	6	-	-	9.02
-	-	-	-	-	-	-	-	-	-	-	-	-	-	-	9.03
-	-	-	-	-	-	-	-	-	-	-	-	-	-	-	9.04
-	-	-	-	-	-	-	-	-	-	-	-	-	-	-	9.05
-	-	-	-	-	-	-	-	-	-	-	-	-	-	-	9.08
25	31	62	11	34	96	109	428	39	152	175	196	1.191	80	325	

Segue Tav. 16 - Imprese e unità locali per comune

N. classificazione	RAMI E CLASSI DI ATTIVITÀ ECONOMICA	30. PIEVE SANTO STÉFANO					31. POPPI				
		Imprese	Unità locali				Imprese	Unità locali			
			Totale		artigiane			Totale		artigiane	
			N	Addetti	N	Addetti		N	Addetti	N	Addetti
1	Agric., foreste, caccia e pesca	12	14	23	9	14	4	4	7	3	6
1.03	Foreste.	5	6	8	5	7	2	2	5	2	5
1.05	Pesca.	-	-	-	-	-	-	-	-	-	-
1.06	Attività connesse con l'agricoltura	7	8	15	4	7	2	2	2	1	1
2	Industrie estrattive	1	2	13	1	5	1	2	12	1	2
2.01	Estraz. minerali metalliferi.	-	-	-	-	-	-	-	-	-	-
2.02	Estraz. minerali non metalliferi.	1	2	13	1	5	1	2	12	1	2
3	Industrie manifatturiere.	38	40	353	31	74	148	150	531	136	291
3.01	Ind. alimentari e affini.	3	3	4	2	2	7	7	34	5	15
3.02	Ind. del tabacco.	-	-	-	-	-	1	1	39	-	-
3.03	Ind. tessili.	5	5	9	5	9	18	18	47	16	24
3.04	Ind. vestiario, abbigl., arredam.	3	3	183	1	1	16	16	69	15	25
3.05	Ind. delle calzature.	2	2	11	1	1	2	2	10	2	10
3.06	Ind. delle pelli e del cuoio.	-	-	-	-	-	-	-	-	-	-
3.07	Ind. del legno.	4	4	11	4	11	65	67	204	61	132
3.08	Ind. del mobilio e arredam. in legno	1	1	11	-	-	2	2	42	1	1
3.09	Ind. metallurgiche.	-	-	-	-	-	-	-	-	-	-
3.10	Ind. meccaniche.	13	13	90	12	33	29	29	63	29	63
3.11	Ind. costruzione mezzi di trasporto	-	-	-	-	-	-	-	-	-	-
3.12	Ind. lavoraz. minerali non metallif.	3	4	21	2	7	3	3	7	3	7
3.13	Ind. chimiche e derivati petrolio e carbone	-	1	3	-	-	-	-	-	-	-
3.14	Ind. della gomma.	1	1	1	1	1	1	1	2	-	-
3.15	Ind. produzione di cellulosa per usi tessili e fibre chimiche	-	-	-	-	-	-	-	-	-	-
3.16	Ind. della carta e cartotecnica	-	-	-	-	-	1	1	11	1	11
3.17	Ind. poligrafiche ed editoriali.	1	1	4	1	4	1	1	1	1	1
3.18	Ind. foto-fono-cinematografiche.	1	1	1	1	1	2	2	2	2	2
3.19	Ind. prodotti materie plastiche.	-	-	-	-	-	-	-	-	-	-
3.20	Ind. manifatturiere varie.	1	1	4	1	4	-	-	-	-	-
4	Costruz. e install. di impianti	13	23	304	11	50	39	41	188	38	162
4.01	Ind. delle costruzioni.	12	22	302	10	48	37	39	182	36	156
4.02	Ind. installazione di impianti.	1	1	2	1	2	2	2	6	2	6
5	Energ. elettr., vap., gas e acqua	1	2	7	-	-	-	1	1	-	-
5.01	Produzione e distribuz. di energia elettrica, vapore e acqua calda	-	1	6	-	-	-	-	-	-	-
5.02	Produzione e distribuzione di gas	-	-	-	-	-	-	-	-	-	-
5.03	Raccolta e distribuzione di acqua	1	1	1	-	-	-	1	1	-	-
6	Commercio	91	97	177	-	-	164	166	263	-	-
6.01	Commercio all'ingrosso.	5	6	9	-	-	12	13	22	-	-
6.02	Commercio al minuto.	59	62	117	-	-	111	112	170	-	-
6.03	Commercio ambulante.	2	2	4	-	-	3	3	3	-	-
6.04	Intermediari comm., impr. immob., agenz. mediaz., mag. dep. e frig.	-	1	1	-	-	3	3	3	-	-
6.05	Noleggio di beni mobili.	1	1	1	-	-	1	1	1	-	-
6.06	Alberghi e pubblici esercizi.	24	25	45	-	-	34	34	64	-	-
7	Trasporti e comunicazioni	9	12	24	8	11	34	41	80	32	47
7.01	Trasporti terrestri.	9	10	15	8	11	34	35	61	32	47
7.02	Trasp. marittimi, lacuali e fluviali	-	-	-	-	-	-	-	-	-	-
7.03	Trasporti aerei.	-	-	-	-	-	-	-	-	-	-
7.04	Attività complement. ai trasporti	-	-	-	-	-	-	-	-	-	-
7.05	Servizi ausiliari dei trasporti.	-	-	-	-	-	-	-	-	-	-
7.06	Comunicazioni.	-	2	9	-	-	-	6	19	-	-
8	Credito, assicuraz., impr. finanz. controllo, gest. esattor.	-	4	12	-	-	2	7	21	-	-
8.01	Credito.	-	2	8	-	-	-	4	13	-	-
8.02	Assicurazione.	-	-	-	-	-	-	1	1	-	-
8.03	Impr. finanz. controllo, gest. esatt.	-	2	4	-	-	2	2	7	-	-
9	Servizi	9	12	18	9	14	17	20	34	15	20
9.01	Servizi per l'igiene e la pulizia.	9	9	14	9	14	16	17	28	15	20
9.02	Serv. dello spettacolo e ricreativi	-	1	2	-	-	1	3	6	-	-
9.03	Servizi sanitari.	-	-	-	-	-	-	-	-	-	-
9.04	Servizi per l'istruzione.	-	2	2	-	-	-	-	-	-	-
9.05	Serv. legali, commerciali e tecnici	-	-	-	-	-	-	-	-	-	-
9.08	Serv. vari, non altrove classificati	-	-	-	-	-	-	-	-	-	-
	TOTALE	174	206	931	69	168	409	432	1.137	225	528

e per ramo e classe di attività economica

32. PRATOVÈCCHIO					33. SAN GIOVANNI VALDARNO					34. SANSEPOLCRO					N. classificazione
Imprese	Unità locali				Imprese	Unità locali				Imprese	Unità locali				
	Totale		artigiane			Totale		artigiane			Totale		artigiane		
	N	Addetti	N	Addetti		N	Addetti	N	Addetti		N	Addetti	N	Addetti	
2	3	13	2	12	1	1	14	-	-	2	3	5	2	3	1
2	2	12	2	12	-	-	-	-	-	-	-	-	-	-	1.03
-	1	1	-	-	1	1	14	-	-	2	3	5	2	3	1.05
-	1	6	1	6	3	5	20	4	8	2	2	38	-	-	2
-	-	-	-	-	-	-	-	-	-	-	-	-	-	-	2.01
-	1	6	1	6	3	5	20	4	8	2	2	38	-	-	2.02
67	67	402	59	170	216	227	2.782	182	527	170	175	3.323	137	477	3
6	6	11	5	10	9	11	43	9	22	15	16	1.555	11	33	3.01
-	-	-	-	-	-	-	-	-	-	2	3	70	-	-	3.02
16	16	44	13	23	11	11	265	8	25	14	15	135	13	62	3.03
7	7	123	6	6	52	53	417	43	113	18	19	640	14	32	3.04
1	1	1	1	1	14	14	73	11	15	9	10	75	9	9	3.05
-	-	-	-	-	3	3	8	3	8	2	2	8	2	8	3.06
19	19	138	17	72	11	11	33	10	21	18	18	103	16	59	3.07
-	-	-	-	-	7	7	90	3	6	6	6	75	4	10	3.08
-	-	-	-	-	-	1	762	-	-	-	-	-	-	-	3.09
13	13	23	13	23	62	64	188	59	174	53	53	235	48	166	3.10
-	-	-	-	-	-	-	-	-	-	-	-	-	-	-	3.11
-	-	-	-	-	33	36	782	23	105	15	15	255	8	39	3.12
-	-	-	-	-	1	3	75	1	1	-	-	-	-	-	3.13
-	-	-	-	-	2	2	2	2	2	3	3	8	3	8	3.14
-	-	-	-	-	-	-	-	-	-	-	-	-	-	-	3.15
2	2	34	1	7	1	1	9	-	-	5	5	57	2	16	3.16
-	-	-	-	-	2	2	17	2	17	4	4	38	3	17	3.17
-	-	-	-	-	3	3	4	3	4	1	1	1	1	1	3.18
-	-	-	-	-	1	1	1	1	1	3	3	11	2	10	3.19
3	3	28	3	28	4	4	13	4	13	2	2	57	1	7	3.20
16	17	78	14	44	46	55	264	44	153	32	38	342	20	91	4
16	17	78	14	44	38	47	219	37	118	27	33	288	17	84	4.01
-	-	-	-	-	8	8	45	7	35	5	5	54	3	7	4.02
1	2	11	-	-	1	4	43	-	-	-	2	22	-	-	5
-	1	8	-	-	-	3	38	-	-	-	2	22	-	-	5.01
-	-	-	-	-	-	-	-	-	-	-	-	-	-	-	5.02
1	1	3	-	-	1	1	5	-	-	-	-	-	-	-	5.03
80	81	125	-	-	420	461	907	-	-	291	311	725	-	-	6
1	1	1	-	-	28	31	90	-	-	19	20	76	-	-	6.01
67	68	103	-	-	272	282	567	-	-	213	231	520	-	-	6.02
2	2	2	-	-	69	69	126	-	-	13	13	18	-	-	6.03
-	-	-	-	-	4	32	6	-	-	2	2	7	-	-	6.04
-	-	-	-	-	6	6	7	-	-	1	1	1	-	-	6.05
10	10	19	-	-	41	41	111	-	-	43	44	103	-	-	6.06
10	12	20	10	10	28	31	151	26	39	25	30	233	18	25	7
10	11	14	10	10	25	26	83	24	37	23	25	195	17	23	7.01
-	-	-	-	-	-	-	-	-	-	-	-	-	-	-	7.02
-	-	-	-	-	2	2	2	2	2	-	-	-	-	-	7.03
-	-	-	-	-	2	2	2	2	2	-	-	-	-	-	7.04
-	1	6	-	-	1	1	25	-	-	2	2	4	1	2	7.05
-	-	-	-	-	-	2	41	-	-	-	2	34	-	-	7.06
-	3	7	-	-	16	23	99	-	-	6	13	65	-	-	8
-	2	6	-	-	2	5	50	-	-	-	3	42	-	-	8.01
-	-	-	-	-	14	17	41	-	-	5	7	13	-	-	8.02
-	1	1	-	-	-	1	8	-	-	1	3	10	-	-	8.03
6	9	16	6	9	88	97	180	75	105	62	65	158	49	95	9
6	8	12	6	9	77	82	139	75	105	52	54	127	49	95	9.01
-	1	4	-	-	8	10	32	-	-	5	5	14	-	-	9.02
-	-	-	-	-	-	-	-	-	-	-	-	-	-	-	9.03
-	-	-	-	-	2	3	5	-	-	3	3	14	-	-	9.04
-	-	-	-	-	-	-	-	-	-	-	-	-	-	-	9.05
-	-	-	-	-	1	2	4	-	-	2	3	3	-	-	9.08
182	195	678	92	251	819	904	4.460	331	832	590	639	4.911	226	691	

Segue Tav. 16 - Imprese e unità locali per comune

N. classifica- zione	RAMI E CLASSI DI ATTIVITÀ ECONOMICA	35. SESTINO					36. STIA				
		Imprese	Unità locali				Imprese	Unità locali			
			Totale		artigiane			Totale		artigiane	
			N	Addetti	N	Addetti		N	Addetti	N	Addetti
1	Agric., foreste, caccia e pesca	-	1	1	-	-	4	4	6	3	5
1.03	Foreste	-	-	-	-	-	2	2	2	1	1
1.05	Pesca	-	-	-	-	-	2	2	4	2	4
1.06	Attività connesse con l'agricoltura	-	1	1	-	-	-	-	-	-	-
2	Industrie estrattive	-	-	-	-	-	-	-	-	-	-
2.01	Estraz. minerali metalliferi	-	-	-	-	-	-	-	-	-	-
2.02	Estraz. minerali non metalliferi	-	-	-	-	-	-	-	-	-	-
3	Industrie manifatturiere	22	22	81	20	44	113	115	532	102	265
3.01	Ind. alimentari e affini	1	1	2	1	2	5	5	13	5	13
3.02	Ind. del tabacco	-	-	-	-	-	-	-	-	-	-
3.03	Ind. tessili	2	2	12	2	12	54	54	191	52	107
3.04	Ind. vestiario, abbigl., arredam.	5	5	5	5	5	11	11	57	10	43
3.05	Ind. delle calzature	4	4	24	3	4	4	4	4	4	4
3.06	Ind. delle pelli e del cuoio	-	-	-	-	-	1	1	23	-	-
3.07	Ind. del legno	2	2	2	2	2	16	16	112	13	38
3.08	Ind. del mobilio e arredam. in legno	4	4	25	3	8	4	4	29	3	3
3.09	Ind. metallurgiche	-	-	-	-	-	1	1	1	1	1
3.10	Ind. meccaniche	3	3	10	3	10	12	13	50	11	41
3.11	Ind. costruzione mezzi di trasporto	-	-	-	-	-	-	-	-	-	-
3.12	Ind. lavoraz. minerali non metallif.	-	-	-	-	-	1	1	1	1	1
3.13	Ind. chimiche e derivati petrolio e carbone	-	-	-	-	-	1	1	6	-	-
3.14	Ind. della gomma	-	-	-	-	-	-	-	-	-	-
3.15	Ind. produzione di cellulosa per usi tessili e fibre chimiche	-	-	-	-	-	-	-	-	-	-
3.16	Ind. della carta e cartotecnica	-	-	-	-	-	2	3	40	1	9
3.17	Ind. poligrafiche ed editoriali	-	-	-	-	-	1	1	5	1	5
3.18	Ind. foto-fono-cinematografiche	1	1	1	1	1	-	-	-	-	-
3.19	Ind. prodotti materie plastiche	-	-	-	-	-	-	-	-	-	-
3.20	Ind. manifatturiere varie	-	-	-	-	-	-	-	-	-	-
4	Costruz. e install. di impianti	10	10	29	10	29	20	24	106	12	32
4.01	Ind. delle costruzioni	8	8	26	8	26	16	20	100	9	29
4.02	Ind. installazione di impianti	2	2	3	2	3	4	4	6	3	3
5	Energ. elettr., vap., gas e acqua	-	-	-	-	-	1	1	2	-	-
5.01	Produzione e distribuz. di energia elettrica, vapore e acqua calda	-	-	-	-	-	-	-	-	-	-
5.02	Produzione e distribuzione di gas	-	-	-	-	-	-	-	-	-	-
5.03	Raccolta e distribuzione di acqua	-	-	-	-	-	1	1	2	-	-
6	Commercio	43	46	61	-	-	76	93	122	-	-
6.01	Commercio all'ingrosso	5	5	6	-	-	3	3	4	-	-
6.02	Commercio al minuto	24	27	36	-	-	62	67	97	-	-
6.03	Commercio ambulante	4	4	4	-	-	-	-	-	-	-
6.04	Intermediari comm., impr. immob., agenz. mediaz., mag. dep. e frig.	-	-	-	-	-	-	11	-	-	-
6.05	Noleggio di beni mobili	-	-	-	-	-	-	-	-	-	-
6.06	Alberghi e pubblici esercizi	10	10	15	-	-	11	12	21	-	-
7	Trasporti e comunicazioni	6	9	15	6	7	13	15	21	13	13
7.01	Trasporti terrestri	6	7	9	6	7	13	13	13	13	13
7.02	Trasp. marittimi, lacuali e fluviali	-	-	-	-	-	-	-	-	-	-
7.03	Trasporti aerei	-	-	-	-	-	-	-	-	-	-
7.04	Attività complement. ai trasporti	-	-	-	-	-	-	-	-	-	-
7.05	Servizi ausiliari dei trasporti	-	-	-	-	-	-	-	-	-	-
7.06	Comunicazioni	-	2	6	-	-	-	2	8	-	-
8	Credito, assicuraz., impr. finanz. controllo, gest. esattor.	-	2	3	-	-	2	6	13	-	-
8.01	Credito	-	1	2	-	-	1	4	10	-	-
8.02	Assicurazione	-	-	-	-	-	1	1	2	-	-
8.03	Impr. finanz. controllo, gest. esatt.	-	1	1	-	-	-	1	1	-	-
9	Servizi	4	5	7	4	5	15	17	28	12	18
9.01	Servizi per l'igiene e la pulizia	4	4	5	4	5	13	15	24	12	18
9.02	Serv. dello spettacolo e ricreativi	-	1	2	-	-	2	2	4	-	-
9.03	Servizi sanitari	-	-	-	-	-	-	-	-	-	-
9.04	Servizi per l'istruzione	-	-	-	-	-	-	-	-	-	-
9.05	Serv. legali, commerciali e tecnici	-	-	-	-	-	-	-	-	-	-
9.08	Serv. vari, non altrove classificati	-	-	-	-	-	-	-	-	-	-
	TOTALE	85	95	197	40	85	244	275	830	142	333

e per ramo e classe di attività economica

37. SUBBIANO					38. TALLA					39. TERRANUOVA BRACCIOLINI					N. classificazione
Imprese	Unità locali				Imprese	Unità locali				Imprese	Unità locali				
	Totale		artigiane			Totale		artigiane			Totale		artigiane		
	N	Addetti	N	Addetti		N	Addetti	N	Addetti		N	Addetti	N	Addetti	
1	1	3	1	3	3	4	10	3	8	14	17	43	4	6	1
-	-	-	-	-	3	4	10	3	8	1	1	1	1	1	1.03
-	-	-	-	-	-	-	-	-	-	-	-	-	-	-	1.05
1	1	3	1	3	-	-	-	-	-	13	16	42	3	5	1.06
1	1	3	1	3	-	-	-	-	-	-	1	17	-	-	2
-	-	-	-	-	-	-	-	-	-	-	-	-	-	-	2.01
1	1	3	1	3	-	-	-	-	-	-	1	17	-	-	2.02
53	55	892	44	141	15	16	32	15	30	139	147	1.339	118	430	3
3	3	5	3	5	1	2	4	1	2	10	11	42	8	17	3.01
-	-	-	-	-	-	-	-	-	-	1	2	4	-	-	3.02
1	1	6	1	6	-	-	-	-	-	18	19	168	15	58	3.03
3	3	445	2	2	2	2	2	2	2	16	16	160	15	52	3.04
11	11	198	9	36	3	3	14	3	14	8	8	81	6	38	3.05
-	-	-	-	-	-	-	-	-	-	2	2	5	2	5	3.06
9	9	19	9	19	4	4	5	4	5	16	17	53	16	41	3.07
1	1	3	1	3	-	-	-	-	-	7	7	31	6	11	3.08
-	-	-	-	-	-	-	-	-	-	-	-	-	-	-	3.09
17	18	161	11	22	5	5	7	5	7	34	36	278	31	95	3.10
-	-	-	-	-	-	-	-	-	-	-	-	-	-	-	3.11
3	3	15	3	15	-	-	-	-	-	16	17	308	11	63	3.12
-	-	-	-	-	-	-	-	-	-	1	1	3	1	3	3.13
1	1	9	1	9	-	-	-	-	-	-	-	-	-	-	3.14
-	-	-	-	-	-	-	-	-	-	-	-	-	-	-	3.15
1	1	10	1	10	-	-	-	-	-	5	5	48	3	25	3.16
-	-	-	-	-	-	-	-	-	-	1	1	5	1	5	3.17
-	1	1	1	1	-	-	-	-	-	1	1	1	1	1	3.18
2	2	14	1	7	-	-	-	-	-	2	2	88	1	8	3.19
1	1	6	1	6	-	-	-	-	-	1	2	64	1	8	3.20
18	20	97	17	50	4	5	24	5	24	52	55	206	44	156	4
17	19	95	16	48	3	4	23	4	23	47	50	190	39	140	4.01
1	1	2	1	2	1	1	1	1	1	5	5	16	5	16	4.02
2	2	5	-	-	1	1	2	-	-	1	2	21	-	-	5
1	1	4	-	-	-	-	-	-	-	-	1	19	-	-	5.01
-	-	-	-	-	-	-	-	-	-	-	-	-	-	-	5.02
1	1	1	-	-	1	1	2	-	-	1	1	2	-	-	5.03
92	95	153	-	-	34	36	50	-	-	145	158	268	-	-	6
2	2	4	-	-	-	-	-	-	-	4	4	9	-	-	6.01
79	81	127	-	-	22	24	38	-	-	112	119	196	-	-	6.02
1	1	1	-	-	6	6	6	-	-	3	3	5	-	-	6.03
-	1	-	-	-	1	1	1	-	-	6	12	8	-	-	6.04
-	-	-	-	-	-	-	-	-	-	-	-	-	-	-	6.05
10	10	21	-	-	5	5	5	-	-	20	20	50	-	-	6.06
9	12	24	8	12	5	7	12	5	5	24	28	56	22	24	7
9	10	16	8	12	5	5	5	5	5	24	24	34	22	24	7.01
-	-	-	-	-	-	-	-	-	-	-	-	-	-	-	7.02
-	-	-	-	-	-	-	-	-	-	-	-	-	-	-	7.03
-	-	-	-	-	-	-	-	-	-	-	1	9	-	-	7.04
-	-	-	-	-	-	-	-	-	-	-	-	-	-	-	7.05
-	2	8	-	-	-	2	7	-	-	-	3	13	-	-	7.06
-	5	11	-	-	1	3	4	-	-	3	8	19	-	-	8
-	2	9	-	-	-	1	1	-	-	-	3	10	-	-	8.01
-	1	1	-	-	-	-	-	-	-	3	3	4	-	-	8.02
-	2	1	-	-	1	2	3	-	-	-	2	5	-	-	8.03
10	12	13	10	11	3	4	5	2	3	29	31	40	25	29	9
10	11	12	10	11	2	3	4	2	3	24	26	30	25	29	9.01
-	-	-	-	-	1	1	1	-	-	4	4	8	-	-	9.02
-	-	-	-	-	-	-	-	-	-	-	-	-	-	-	9.03
-	1	1	-	-	-	-	-	-	-	1	1	2	-	-	9.04
-	-	-	-	-	-	-	-	-	-	-	-	-	-	-	9.05
-	-	-	-	-	-	-	-	-	-	-	-	-	-	-	9.08
186	203	1.201	81	220	66	76	139	30	70	407	447	2.009	213	645	

Tav. 17 - Unità locali dei comuni capoluoghi, dei comuni con oltre 10.000 abitanti e degli altri comuni, per numero di addetti e per settore di attività economica

COMUNE CAPOLUOGO COMUNI CON OLTRE 10.000 ABITANTI ALTRI COMUNI	UNITÀ LOCALI CON ADDETTI										TOTALE	
	fino a 2		3-5		6-9		10-49		50 e oltre		Unità locali	Addetti
	Unità locali	Addetti	Unità locali	Addetti	Unità locali	Addetti	Unità locali	Addetti	Unità locali	Addetti		
A - TOTALE												
COMUNE CAPOLUOGO	2.644	3.879	756	2.719	276	1.952	293	5.598	45	10.577	4.014	24.725
COMUNI CON OLTRE 10.000 AB.	3.522	4.750	857	3.105	287	2.059	302	5.216	39	6.374	5.007	21.504
BIBBIENA	607	818	134	482	38	262	45	742	4	529	828	2.833
CASTIGLION FIORENTINO	321	436	67	236	25	184	17	281	3	367	433	1.504
CORTONA	765	981	161	590	35	246	43	684	2	445	1.006	2.946
MONTEVARCHI	787	1.063	211	767	95	688	95	1.581	9	751	1.197	4.850
SAN GIOVANNI VALDARNO	641	877	156	567	47	340	49	913	11	1.763	904	4.460
SANSEPOLCRO	401	575	128	463	47	339	53	1.015	10	2.519	639	4.911
ALTRI COMUNI	4.461	5.791	884	3.202	340	2.454	365	6.375	54	7.589	6.104	25.411
TOTALE PROVINCIA	10.627	14.420	2.497	9.026	903	6.465	960	17.189	138	24.540	15.125	71.640
B - INDUSTRIE												
COMUNE CAPOLUOGO	665	901	277	1.041	167	1.192	181	3.605	34	9.187	1.324	15.926
COMUNI CON OLTRE 10.000 AB.	1.124	1.486	413	1.559	212	1.526	243	4.205	35	5.996	2.027	14.772
BIBBIENA	272	369	83	304	28	193	40	673	4	529	427	2.068
CASTIGLION FIORENTINO	114	144	30	112	19	144	15	251	2	290	180	941
CORTONA	245	314	82	316	31	216	31	508	1	296	390	1.650
MONTEVARCHI	253	338	109	412	67	484	81	1.359	8	667	518	3.260
SAN GIOVANNI VALDARNO	146	193	64	245	34	251	37	671	11	1.763	292	3.123
SANSEPOLCRO	94	128	45	170	33	238	39	743	9	2.451	220	3.730
ALTRI COMUNI	1.411	1.797	526	1.957	288	2.093	347	6.085	53	7.527	2.625	19.459
TOTALE PROVINCIA	3.200	4.184	1.216	4.557	667	4.811	771	13.895	122	22.710	5.976	50.157
C - COMMERCIO												
COMUNE CAPOLUOGO	1.574	2.419	364	1.263	83	576	84	1.465	2	116	2.107	5.839
COMUNI CON OLTRE 10.000 AB.	1.791	2.469	334	1.157	42	293	24	361	-	-	2.191	4.280
BIBBIENA	229	298	37	126	2	13	1	13	-	-	269	450
CASTIGLION FIORENTINO	159	229	23	77	3	18	1	14	-	-	186	338
CORTONA	399	519	60	203	2	16	5	66	-	-	466	804
MONTEVARCHI	393	547	79	277	19	136	7	96	-	-	498	1.056
SAN GIOVANNI VALDARNO	376	525	73	251	6	39	6	92	-	-	461	907
SANSEPOLCRO	235	351	62	223	10	71	4	80	-	-	311	725
ALTRI COMUNI	2.285	3.058	236	802	24	169	8	115	1	62	2.554	4.206
TOTALE PROVINCIA	5.650	7.946	934	3.222	149	1.038	116	1.941	3	178	6.852	14.325
D - ALTRE ATTIVITA'												
COMUNE CAPOLUOGO	405	559	115	415	26	184	28	528	9	1.274	583	2.960
COMUNI CON OLTRE 10.000 AB.	607	795	110	389	33	240	35	650	4	378	789	2.452
BIBBIENA	106	151	14	52	8	56	4	56	-	-	132	315
CASTIGLION FIORENTINO	48	63	14	47	3	22	1	16	1	77	67	225
CORTONA	121	148	19	71	2	14	7	110	1	149	150	492
MONTEVARCHI	141	178	23	78	9	68	7	126	1	84	181	534
SAN GIOVANNI VALDARNO	119	159	19	71	7	50	6	150	-	-	151	430
SANSEPOLCRO	72	96	21	70	4	30	10	192	1	68	108	456
ALTRI COMUNI	765	936	122	443	28	192	10	175	-	-	925	1.746
TOTALE PROVINCIA	1.777	2.290	347	1.247	87	616	73	1.353	13	1.652	2.297	7.158

ALLEGATI

Tabella di ragguglio tra la classificazione delle attività economiche adottata per il censimento del 1971 e la classificazione del 1961 (*)

Numero di categoria della classificazione		Numero di categoria della classificazione		Numero di categoria della classificazione		Numero di categoria della classificazione		Numero di categoria della classificazione		Numero di categoria della classificazione	
1971	1961	1971	1961	1971	1961	1971	1961	1971	1961	1971	1961
1.03.02	1.03.02	2.02.15 2.02.17	2.04.02	3.03.13 3.03.14	3.05.06	3.07.09 3.07.10	3.10.13 3.10.14	3.10.35 3.10.36	3.14.05 3.14.06	3.12.09 3.12.10	3.17.09 3.17.10
1.05.01 1.05.02	1.04.02	3.01.01 3.01.02 3.01.03 3.01.04	3.01.01 3.01.02 3.01.03 3.01.04	3.03.15 3.03.16	3.05.04 3.05.03	3.08.01	3.09.01 3.10.11	3.10.37 3.10.38 3.10.39 3.10.40	3.13.01 3.26.02	3.12.11 3.12.12	3.17.11 3.17.12
1.05.03	1.04.03 1.04.04 1.04.05	3.01.04 3.01.05	3.01.04 3.01.05 3.01.19	3.03.17 3.03.18 3.03.24	3.05.05 3.05.08 3.05.13	3.08.02 3.09.01 3.09.02 3.09.03	3.09.02 3.11.01 3.11.05 3.11.02	3.10.41 3.10.44		3.12.13 3.12.14 3.12.15	3.05.12 3.17.13
1.05.04	1.04.06	3.01.06 3.01.07	3.01.06 3.01.07	3.03.19 3.03.20	3.05.09 3.05.10	3.09.04	3.11.06 3.11.07	3.10.42 3.10.43	3.13.02	3.12.16 3.12.17 3.13.01	3.17.14 3.17.15 3.18.01
1.06.01 1.06.06	1.05.01	3.01.08 3.01.09 3.01.10 3.01.11	3.01.08 3.01.09 3.01.10 3.01.11	3.03.21 3.03.22	3.05.11 3.05.07	3.09.05	3.11.04 3.15.01	3.10.45 3.10.46 3.10.47 3.10.48 3.10.49	3.26.01 3.26.06 3.15.03 3.15.04	3.13.02 3.13.19 3.13.27	3.18.04 3.18.07 3.18.18 3.18.21
1.06.02 1.06.07	1.05.02	3.01.12 3.01.13 3.01.14	3.01.12 3.01.13 3.01.14	3.03.23	3.03.07 3.03.10 3.03.13	3.09.06	3.11.03 3.15.02	3.10.50 3.10.51 3.10.53	3.15.06	3.13.03 3.13.18	3.18.03
1.06.03 1.06.08	1.05.03	3.01.15 3.01.16 3.01.17 3.01.18	3.01.15 3.01.16 3.18.10 3.01.18	3.04.01 3.04.02	3.06.04	3.10.01 3.10.02 3.10.03 3.10.04 3.10.05 3.10.06 3.10.07 3.10.08 3.10.09 3.10.10 3.10.11 3.10.12	3.12.01 3.12.02 3.12.17 3.12.18 3.12.19 3.12.22 3.12.20 3.12.23 3.12.03 3.12.04 3.12.05 3.12.07	3.10.52 3.10.54	3.15.07 3.15.08	3.13.04 3.13.13 3.13.05	3.18.12 3.18.13 3.19.03
1.06.04 1.06.09	1.05.04	3.01.19 3.01.20 3.01.21	3.01.20 3.01.21 3.01.26	3.04.03 3.04.04 3.04.05	3.06.06	3.10.13 3.10.14	3.12.08	3.10.55 3.15.12	3.15.10 3.15.12	3.13.06 3.13.17	3.18.05 3.18.06
1.06.05 1.06.10	1.05.05	3.01.22 3.01.25	3.01.22	3.04.06 3.04.07 3.04.08	3.06.05 3.06.01 3.06.02	3.10.15 3.10.16	3.12.09 3.12.10	3.10.56 3.10.57 3.10.58 3.10.59	3.15.11 3.15.13 3.15.14 3.15.16	3.13.07 3.13.08 3.13.09 3.13.10	3.18.16 3.18.19 3.18.02 3.18.09
1.06.11 1.06.12 1.06.13 1.06.14	1.05.06 1.05.07 1.05.08	3.01.23	3.01.23 3.18.08	3.04.09 3.04.10 3.04.11	3.06.03 3.06.07 3.06.09	3.10.17	3.12.11 3.12.14	3.10.60 3.10.61	3.15.15 3.15.09	3.13.11 3.13.12 3.13.23	3.01.17 3.18.11
2.01.01 2.01.02 2.02.10	2.03.01 2.03.02 2.03.03	3.01.24 3.01.26 3.01.27 3.02.01 3.02.02	3.01.24 2.04.05 3.01.25 3.02.01 3.02.02	3.04.12	3.06.08 3.06.10	3.10.18 3.10.19 3.10.20 3.10.21 3.10.22 3.10.23	3.12.09 3.12.10 3.12.11 3.12.14	3.11.01 3.11.02 3.11.03	3.16.01 3.16.02	3.13.14 3.13.15 3.13.16 3.13.28	3.18.15 3.18.17
2.02.01	2.01.01 2.01.02	3.03.01	3.04.01 3.04.02	3.04.13 3.04.14 3.05.01	3.06.11 3.06.12 3.07.01	3.10.24	3.12.12 3.12.13 3.12.15 3.12.16 3.12.24 3.12.25	3.11.04 3.11.05 3.11.06 3.11.07	3.16.03 3.16.04 3.16.05 3.16.06	3.13.15 3.13.16 3.13.20 3.13.21 3.13.22	3.18.14
2.02.02	2.01.03 2.01.05	3.03.02	3.04.03 3.04.04	3.05.02 3.05.03	3.07.02 3.07.03	3.10.25 3.10.26 3.10.27	3.12.09 3.12.10	3.11.08 3.12.21 3.16.07	3.12.21 3.16.07	3.13.20 3.13.21 3.13.22	3.18.14
2.02.03 2.02.04	2.02.01	3.03.03	3.04.05 3.04.06	3.06.01	3.08.01 3.26.04	3.10.28 3.10.29 3.10.30	3.12.09 3.12.10 3.12.26 3.12.27	3.11.09	3.12.06 3.16.08	3.13.25 3.13.26 3.13.29 3.13.30 3.13.31 3.13.30 3.14.01	3.18.20 3.26.05 3.19.02 3.19.01 3.19.04 3.20.01
2.02.05 2.02.06	2.02.02 2.04.04	3.03.04 3.03.05	3.03.08 3.03.09	3.06.02 3.06.03 3.07.01 3.07.02	3.08.02 3.08.03 3.10.01 3.10.02	3.10.31	3.12.28 3.12.29 3.12.30	3.11.10	3.16.09 3.16.10	3.13.25 3.13.26 3.13.29 3.13.30 3.13.31 3.14.01	3.18.20 3.26.05 3.19.02 3.19.01 3.19.04 3.20.01
2.02.07 2.02.08 2.02.12 2.02.13 2.02.18	2.01.04 2.01.06 2.04.07 2.04.08	3.03.06	3.03.01 3.03.02	3.07.03	3.10.03 3.10.10	3.10.32 3.10.33 3.10.34	3.14.03	3.12.01 3.12.02	3.17.01 3.17.02	3.14.02 3.14.03	3.20.02
2.02.09	2.04.03	3.03.07	3.03.03 3.03.04 3.03.05	3.07.04 3.07.05	3.10.04 3.10.09	3.10.31	3.14.02	3.12.05	3.17.04	3.15.01	3.21.01 3.21.02
2.02.11 2.02.16	2.04.06	3.03.08 3.03.09 3.03.10 3.03.11 3.03.12	3.03.06 3.05.01 3.05.02 3.03.11 3.03.12	3.07.06	3.10.05 3.10.12	3.10.32 3.10.33 3.10.34	3.14.01 3.14.08 3.14.09	3.12.06	3.17.05 3.17.06	3.16.01 3.16.02	3.22.01 3.22.02
2.02.14	2.04.01	3.03.08 3.03.09 3.03.10 3.03.11 3.03.12	3.03.06 3.05.01 3.05.02 3.03.11 3.03.12	3.07.07	3.10.06 3.10.08	3.10.32 3.10.33 3.10.34	3.14.04	3.12.07 3.12.08	3.17.07 3.17.08	3.17.01 3.17.02	3.23.01 3.23.02

(*) La tabella è limitata alle attività dei rami da 1 a 9 che hanno formato oggetto di rilevazione dei censimenti industriali e commerciali del 1971 e del 1961.

Segue: Tabella di ragguglio tra la classificazione delle attività economiche adottata per il censimento del 1971 e la classificazione del 1961 (*)

Numero di categoria della classificazione		Numero di categoria della classificazione		Numero di categoria della classificazione		Numero di categoria della classificazione		Numero di categoria della classificazione		Numero di categoria della classificazione	
1971	1961	1971	1961	1971	1961	1971	1961	1971	1961	1971	1961
3.17.04	3.23.03	6.01.06	6.01.24	6.01.48	6.01.50	6.02.21	6.03.06	6.02.57	6.03.11	7.03.01	
3.17.05	3.23.04	6.01.07	6.01.48	6.01.50	6.01.52	6.02.22	6.03.08	6.02.58	6.04.20	7.03.02	7.06.01
				6.01.51	6.01.53	6.02.23	6.03.05	6.02.59	6.03.12	7.03.03	
3.18.01	3.24.01	6.01.08	6.01.54	6.01.53	6.01.49	6.02.24	6.03.09	6.02.60	6.03.23	7.03.04	7.06.02
3.18.02		6.01.52		6.01.54	6.01.55				6.02.61	6.04.29	7.04.04
3.18.03	3.24.02	6.01.09	6.01.07	6.01.55	6.01.69	6.02.25	6.03.27	6.02.62	6.04.26	7.04.01	7.07.03
3.18.04		6.01.10		6.01.57		6.02.39	6.05.07	6.05.10	6.02.63	6.03.25	6.08.13
3.18.05	3.24.03	6.01.11	6.01.06	6.01.56	6.01.70		6.03.14	6.02.66	6.04.30	7.04.03	7.07.04
			6.01.08	6.01.59	6.01.46		6.04.02		6.05.12	7.05.02	
	3.25.01			6.01.60	6.01.44		6.04.04			7.05.01	7.07.02
3.19.01	3.25.03	6.01.12	6.01.10	6.01.61	6.01.72	6.02.28	6.04.05	6.03.01	6.06.01	7.05.03	7.07.05
	3.25.04	6.01.13	6.01.11	6.01.62	6.01.71	6.02.35	6.04.06				
	3.25.05	6.01.14	6.01.09	6.01.63	6.01.65	6.02.47	6.04.07				
		6.01.15	6.01.13	6.01.64	6.01.64		6.04.15	6.03.02	6.06.02	7.05.04	7.07.06
3.19.02	3.25.02	6.01.16	6.01.12	6.01.65	6.01.63		6.05.09		6.06.03		7.07.07
		6.01.17	6.01.15	6.01.66	6.01.61					7.05.05	7.07.01
3.19.03		6.01.18	6.01.14	6.01.68	6.01.32	6.02.29	6.03.13	6.04.01	6.08.03	7.05.06	7.07.08
3.19.04	3.25.06	6.01.19	6.01.04	6.01.69	6.01.33				6.08.06		
3.19.06									6.08.07	7.06.01	7.08.01
			6.01.16		6.02.01	6.02.30	6.03.18			7.06.02	7.08.01
3.19.05	3.25.09	6.01.20	6.01.19		6.02.02		6.03.19		6.04.02	7.06.03	7.08.03
			6.01.20		6.02.03		6.03.20	6.04.02	6.08.10	6.08.05	
				6.02.01	6.02.04		6.08.10	9.08.03		7.06.04	7.08.02
	3.25.07	6.01.21	6.01.17		6.02.05	6.02.31	6.03.21	6.04.03	6.08.04	8.01.01	
3.19.07	3.25.08	6.01.22	6.01.21		6.02.04	6.02.32	6.03.15			8.01.02	8.01.01
	3.25.10	6.01.23	6.01.30		6.05.01	6.02.33	6.03.16				
	3.25.11	6.01.24	6.01.31					6.04.04	6.08.01	6.08.02	8.01.02
				6.02.02	6.02.06				6.08.02	8.01.03	8.01.05
3.20.01	3.26.03	6.01.25	6.01.25		6.02.07	6.02.34	6.04.01	6.04.05	3.01.27	8.01.04	8.01.06
			6.01.29	6.02.03	6.05.03		6.05.11			8.01.05	8.01.03
3.20.02	3.26.08		6.01.27			6.02.36	6.04.16	6.05.01	6.08.14	8.01.06	8.01.04
3.20.05	3.26.09	6.01.26	6.01.28		6.02.08		6.04.17	6.05.02		8.03.01	8.03.01
				6.02.04	6.02.09						
3.20.03	3.26.07	6.01.27	6.01.66	6.02.05	6.02.06	6.02.37	6.03.17	6.05.03	7.07.09	8.02.01	8.02.01
3.20.04	3.14.07	6.01.28	6.01.47	6.02.06	6.02.10	6.02.38		6.05.04		8.02.02	8.02.02
		6.01.29	6.01.67	6.02.07	6.02.11					8.02.03	8.02.03
4.01.01	4.01.01	6.01.30	6.01.23	6.02.08	6.02.13	6.02.40	6.04.10	6.05.05	6.08.15	8.02.04	8.02.04
4.01.05			6.01.31	6.01.26			6.02.41	6.04.11			8.03.02
				6.02.09	6.05.04			6.06.01	6.07.01	9.01.01	9.01.01
4.01.02	4.01.02	6.01.32	6.01.51			6.02.42	6.04.23	6.06.02		9.01.02	9.01.02
4.01.03	4.01.03	6.01.33	6.01.57	6.02.10	6.02.15	6.02.43	9.03.05		6.07.03		
4.01.04	4.01.04	6.01.44	6.01.60					6.06.03			
		6.01.49								9.01.03	9.01.03
4.02.01	4.02.01		6.01.40	6.02.11	6.02.16	6.02.44	6.04.08		6.07.04	9.01.04	9.01.04
	4.02.04	6.01.34	6.04.03		6.05.05	6.02.51	6.04.21	6.06.04	6.07.05	9.01.05	
				6.02.12	6.02.17	6.02.45	6.04.22		6.07.06		
4.02.02	4.02.02			6.02.13	6.02.18			7.01.01		9.01.06	9.01.05
4.02.03	4.02.03	6.01.35	6.01.35	6.02.14	—	6.02.46	6.04.19	7.01.03	7.01.01	9.01.07	
							6.04.27				
5.01.01	5.01.01	6.01.36	6.01.36		6.02.12			7.01.02	7.01.02	9.02.01	
	5.01.02	6.01.38	6.01.38		6.02.19	6.02.48	6.04.12			9.02.02	9.02.01
		6.01.45	6.01.39	6.02.15	6.05.02		6.04.28			9.02.03	6.07.07
5.01.02	—	6.01.58	6.01.43		6.05.06			7.01.04	7.01.03	9.02.04	
5.02.01	5.02.01	6.01.67	6.01.62					7.01.06	7.02.01	9.02.06	
5.02.02	5.02.03		6.01.73			6.02.49	6.03.26	7.01.07	7.02.03		
5.03.01	5.03.01			6.02.16	6.03.01	6.02.65	6.04.13	7.01.09	7.03.01	9.02.05	6.07.02
5.03.02	5.03.02	6.01.37	6.01.37						7.03.03	9.03.08	9.03.01
		6.01.39	6.01.45	6.02.17	6.03.04	6.02.50	6.04.14			9.04.05	9.04.03
6.01.01	6.01.01	6.01.40	6.01.41	6.02.26	6.03.24			7.01.05	7.02.02	9.05.03	—
		6.01.41	6.01.56			6.02.52	6.03.10		7.03.02	9.05.05	3.18.22
		6.01.42	6.01.34	6.02.18	6.03.02	6.02.56	6.04.18			9.08.01	6.08.11
6.01.02	6.01.02							7.01.08	5.02.02	9.08.02	6.08.09
	6.01.18									9.08.04	9.08.06
		6.01.43	6.01.42	6.02.19	6.03.03	6.02.53	6.03.22	7.02.01	7.05.01	9.08.05	9.08.03
6.01.03	6.01.03		6.01.59	6.02.27		6.02.54	6.04.09	7.02.02	7.05.02	9.08.06	6.08.08
6.01.04	6.01.22	6.01.46	6.01.68		6.03.07					9.08.07	8.03.03
6.01.05	6.01.05	6.01.47	6.01.58	6.02.20	6.05.08	6.02.55	6.04.24	7.02.03	7.04.01	9.08.08	6.08.12
							6.04.25		7.04.02		

(*) Cfr. la corrispondente nota alla pagina precedente.

CLASSIFICAZIONE DI DETERMINATE QUALIFICHE PROFESSIONALI RELATIVE A PARTICOLARI SETTORI DI ATTIVITÀ ECONOMICA

Qui di seguito sono riportate le categorie posizionali che figurano nel questionario di censimento (Mod. ISTAT/CIC/1). Accanto a ciascuna di esse sono indicate le qualifiche del personale addetto alle attività economiche considerate da includere in ciascuna delle predette categorie.

Per le categorie non riportate valgono le norme generali specificate nelle avvertenze del presente fascicolo.

I - PESCA

DIRIGENTI: comandanti, direttori di macchina (di naviglio per pesca oltre gli stretti).

IMPIEGATI DI CONCETTO CON FUNZIONI DIRETTIVE (Cat. I): ufficiali di coperta e di macchina, radiotelegrafisti (di naviglio per pesca oltre gli stretti).

CATEGORIE SPECIALI: nostromi, capi-barca.

OPERAI SPECIALIZZATI: retieri, capi-valle, capi-pesca, capi-pescicoltori, caporali di macchine, capi-squadra.

OPERAI QUALIFICATI: operai meccanici, elettricisti, frigoristi, cuochi, vallanti, pescicoltori, addetti alla pesca fissa.

OPERAI COMUNI E MANOVALI SPECIALIZZATI: marinai, camerieri, secondi cuochi, pescatori avventizi.

MANOVALI COMUNI: giovanotti, braccianti ed operai per la manutenzione delle valli, mano d'opera avventizia (per la pulizia).

II - COMMERCIO ALL'INGROSSO E AL MINUTO (escluse farmacie)

IMPIEGATI DI CONCETTO CON FUNZIONI DIRETTIVE (Cat. I): direttori, dirigenti, capi servizio (tecnici, amministrativi e di vendita, ecc.), capo dell'ufficio legale e contenzioso abilitato all'esercizio professionale, gestore o gerente (1).

IMPIEGATI DI CONCETTO SENZA FUNZIONI DIRETTIVE (Cat. II): personale che svolge mansioni di concetto: capo ufficio, ispettore, gestore o gerente (1), capo reparto, capo contabile, cassiere principale, contabile, segretario, interprete, corrispondente, magazzinieri consegnatari, capi campionaristi, vetrinisti, ecc.; personale con mansioni analoghe.

IMPIEGATI D'ORDINE (Cat. III - IV - V): contabili d'ordine e aiuto contabili, fatturisti, cassieri comuni, scritturali, commessi di vendite, campionaristi, magazzinieri, stenografi, dattilografi, esattori, traduttori, archivisti, addetti ai calcoli e ai registratori di cassa, ecc.; personale d'ordine in genere.

ALTRO PERSONALE: il personale indicato nei contratti di lavoro come appartenente alla categoria D, e cioè banconiere, aiuto banconiere, aiuto commesso, aiuti in genere, sorveglianti, fattorini, uscieri, inservienti, portieri, guardie, custodi, verificatori, telefonisti, porta pacchi, ecc..

III - FARMACIE

DIRIGENTI: direttore tecnico responsabile con funzioni amministrative, direttore tecnico responsabile.

IMPIEGATI DI CONCETTO CON FUNZIONI DIRETTIVE (Cat. I): collaboratori.

IV - ESERCIZI ALBERGHIERI ED EXTRALBERGHIERI

IMPIEGATI DI CONCETTO CON FUNZIONI DIRETTIVE (Cat. I): l'impiegato che esercita funzioni di carattere direttivo, ma non ha responsabilità nella gestione dell'azienda.

IMPIEGATI DI CONCETTO SENZA FUNZIONI DIRETTIVE (Cat. II): l'impiegato che coadiuva l'impiegato di 1ª categoria: capo del personale, chef de réception, cassiere, economo, ecc..

IMPIEGATI D'ORDINE (Cat. III - IV - V): segretari amministrativi, aiuto segretari, réception, cassieri, magazzinieri, depositari, controllo merci, controllori al peso delle merci.

OPERAI SPECIALIZZATI: capi camerieri (maitres d'hotel), capo-cuoco, 1º portiere, portiere unico, prima governante e governante unica, per gli alberghi di lusso e 1ª categoria, primo barman, barman unico per gli alberghi di lusso, portiere di notte con conoscenza di almeno tre lingue negli alberghi di lusso e di 1ª categoria con almeno 200 letti, sotto capo-cuoco (sous-chef).

OPERAI QUALIFICATI: centralinisti qualificati negli esercizi con 150 apparecchi in derivazione, camerieri caposquadra (chef de rang), trinciatore (trancheur), cameriere ai vini, cameriere ai piani (chef d'etage), cuochi capi partita, primo cameriere dei corrieri, governante non rientrante nella prima categoria, prima guardarobiera e unica consegnataria, secondo portiere, portiere di turno, portiere di notte non compreso nella 1ª categoria, conduttore di stazione con conoscenza di almeno due lingue estere, controllo merci senza funzioni amministrative, capo caffettiere, capo cantiniere, capo dispensiere, capo stiratrice, dispensiere unico, caffettiere unico, stiratrice unica (limitatamente agli alberghi di lusso), capo lavandaio, secondo barman o barman.

OPERAI COMUNI: tutto il restante personale alberghiero compreso il personale ausiliario.

V - RISTORANTI, TRATTORIE, CAFFÈ, BAR ED ESERCIZI SIMILI

IMPIEGATI DI CONCETTO CON FUNZIONI DIRETTIVE (Cat. I): direttore (non munito di procura) che sovrintende all'esercizio.

IMPIEGATI DI CONCETTO SENZA FUNZIONI DIRETTIVE (Cat. II): 2º direttore o capo servizio o direttore dei servizi di sala.

IMPIEGATI D'ORDINE (Cat. III - IV - V): economo, controllore, addetto alla cassa o ai registratori di cassa, o marchieri o tablattisti, segretari contabili, dattilografi, scritturali, aiuti in genere, altri impiegati d'ordine; capo banconiere e banconieri di pasticceria e confetteria.

OPERAI SPECIALIZZATI: capo cameriere o maitre d'hotel (per i locali extra o di prima categoria), capo cuoco; capo cameriere o capo servizi aventi un rango, capo gelatiere (che sia coadiuvato almeno da un secondo gelatiere qualificato), capo barista con conoscenza di lingue estere e specializzato nella preparazione dei cocktails; primo pasticciere o primo dolciere (con funzioni di capo laboratorio), primo pasticciere o primo dolciere (dove non esiste il capo laboratorio).

(1) I gestori o gerenti di negozio che gestiscono la licenza totalmente in proprio vanno considerati come se fossero i titolari, in luogo del titolare che figura effettivamente dalla licenza. I gestori o gerenti di negozio o filiale che invece ricevono un compenso fisso (con o senza percentuale sugli utili) vanno compresi tra gli impiegati di 1ª categoria se hanno almeno un anno di servizio con tale qualifica nella stessa azienda e almeno 10 lavoratori alle proprie dipendenze; gli altri invece devono essere compresi tra gli impiegati di 2ª categoria.

OPERAI QUALIFICATI : cameriere (chef de rang) con o senza commis, sotto capo cuoco (saucer), cuoco capopartita, cuoco unico, pizzaiolo, cameriere trinciatore (trancheur), cameriere ai vini, dispensiere, primo cantiniere, banconiere alle tavole calde o fredde, dispensiere unico, cantiniere unico; barista (anche se con funzioni di capo o di capo squadra), cameriere, barista unico, addetto ai biliardi e ai giuochi, gelatiere, caffettiere, spillatore, banconiere di tavola calda o fredda, 2° banconiere (porgitore o porgitrice di pasticceria e confetteria), 2° pasticciere e 2° dolciere.

OPERAI COMUNI : guardarobiera al vestiario (quando il relativo servizio non è dato in gestione o in appalto), guardarobiere interno, tutto il rimanente personale (compresi gli aiuti al personale qualificato di cui sopra); aiuto barista, carrellista di stazione che non sia in gestione diretta, interni in genere, 3° pasticciere e 3° dolciere.

ALTRO PERSONALE : tutto il rimanente personale di pasticceria.

VI - TRASPORTI E COMUNICAZIONI

1. TRASPORTI TERRESTRI

a) *Trasporti ferroviari e filotramviari*

IMPIEGATI DI CONCETTO CON FUNZIONI DIRETTIVE (Cat. I) : ispettori, capi ufficio e simili.

IMPIEGATI DI CONCETTO SENZA FUNZIONI DIRETTIVE (Cat. II) : capi stazione, gestori, controllori, capi tecnici, applicati principali e simili.

IMPIEGATI D'ORDINE (Cat. III - IV - V) : dattilografi, telefonisti, applicati di 2ª e 3ª categoria e simili.

OPERAI SPECIALIZZATI : macchinisti, autisti, conducenti di tramvie e simili.

OPERAI QUALIFICATI : fuochisti, bigliettai di tramvie e simili.

OPERAI COMUNI E MANOVALI SPECIALIZZATI : frenatori, guardia sala, deviatori e simili.

MANOVALI COMUNI : guardiani, custodi, cantonieri e simili.

ALTRO PERSONALE : assuntori, ragazzi e simili.

b) *Trasporti su via ordinaria*

IMPIEGATI DI CONCETTO SENZA FUNZIONI DIRETTIVE (Cat. II) : controllori e simili.

OPERAI SPECIALIZZATI : autisti e simili.

2. TRASPORTI MARITTIMI, LACUALI E FLUVIALI

DIRIGENTI : comandanti, direttori di macchina, primi medici e simili.

IMPIEGATI DI CONCETTO CON FUNZIONI DIRETTIVE (Cat. I) : ufficiali di 1ª e 2ª classe e simili.

IMPIEGATI DI CONCETTO SENZA FUNZIONI DIRETTIVE (Cat. II) : ufficiali di 3ª classe e simili.

CATEGORIE SPECIALI : sottufficiali capi servizio, maestri di casa, caporali di macchina, nostromi e simili.

OPERAI SPECIALIZZATI : sottufficiali elettricisti di macchina, primi camerieri, capi panettieri e simili.

OPERAI QUALIFICATI : marinai, camerieri, panettieri e simili.

OPERAI COMUNI E MANOVALI SPECIALIZZATI : giovanotti, garzoni di 1ª e simili.

MANOVALI COMUNI : mozzi, garzoni di 2ª, piccoli e simili.

3. TRASPORTI AEREI

IMPIEGATI DI CONCETTO CON FUNZIONI DIRETTIVE (Cat. I) : funzionari di 1ª, 2ª e 3ª, 1° comandante, comandante e simili.

IMPIEGATI DI CONCETTO SENZA FUNZIONI DIRETTIVE (Cat. II) : impiegati di concetto, di 1ª, 2ª e 3ª, pilota di 1ª e 2ª, tecnico volo, allievo tecnico volo, assistente di volo responsabile capo, assistente di volo responsabile di 1ª e simili.

IMPIEGATI D'ORDINE (Cat. III - IV - V) : assistente di volo responsabile di 2ª, assistente di volo, allievo assistente volo e simili.

OPERAI SPECIALIZZATI : capi squadra specializzati, meccanici, motoristi e simili.

OPERAI QUALIFICATI : capi squadra, trattoristi e simili.

4. COMUNICAZIONI

IMPIEGATI DI CONCETTO SENZA FUNZIONI DIRETTIVE (Cat. II) : capitecnici, capicentrale e simili.

OPERAI SPECIALIZZATI : meccanici di centrale, giuntisti specializzati e simili.

OPERAI QUALIFICATI : apparecchiatori, guardafili, telefonisti e simili.

OPERAI COMUNI E MANOVALI SPECIALIZZATI : aiuti meccanici, aiuti apparecchiatori, aiuti guardafili e simili.

ALTRO PERSONALE : ricevitori di uffici postali in appalto e simili.

VII - CREDITO

IMPIEGATI DI CONCETTO CON FUNZIONI DIRETTIVE (Cat. I) : funzionari.

IMPIEGATI DI CONCETTO SENZA FUNZIONI DIRETTIVE (Cat. II) : impiegati di 1ª categoria.

IMPIEGATI D'ORDINE (Cat. III - IV - V) : impiegati di 2ª categoria.

OPERAI SPECIALIZZATI : commessi.

OPERAI QUALIFICATI : autisti, elettricisti, falegnami, idraulici, tipografi, macchinisti, ecc..

ALTRO PERSONALE : guardie notturne, uomini di fatica e donne di pulizia.

VIII - STABILIMENTI BALNEARI MARITTIMI, LACUALI E FLUVIALI

IMPIEGATI DI CONCETTO SENZA FUNZIONI DIRETTIVE (Cat. II) : capo del personale, ispettori.

IMPIEGATI D'ORDINE (Cat. III - IV - V) : contabili, cassieri, custodi valori, interpreti, magazzinieri, dattilografi, addetti alla vendita di biglietti, infermiere diplomate.

OPERAI SPECIALIZZATI : capo bagnini.

OPERAI QUALIFICATI : controllori di spiaggia, guardarobieri, infermieri, bagnini di stabilimento, bagnini di cabine e capanne, manicure, pedicure, massaggiatori, parrucchiere, guardiani notturni, custodi, marinai di salvataggio, falegnami, carpentieri, pittori, elettricisti, meccanici.

OPERAI COMUNI : manovali, lavandai, addetti ai servizi di pulizia e trasporto immondizie, inservienti ai gabinetti, maschere, tutto il restante personale operaio non qualificato.

IX - ALBERGHI DIURNI

IMPIEGATI D'ORDINE (Cat. III - IV - V) : contabili, aiuto-contabili, gerenti, dattilografi, bigliettai.

OPERAI QUALIFICATI : barbieri e parrucchieri per uomo, parrucchieri e acconciatori per signora, manicure, pedicure, macchinisti o meccanici con patente, addetti alle caldaie senza patente, fuochisti, cappellaie, stiratrici e pulitrici a secco.

OPERAI COMUNI : guardarobiere addette al deposito bagagli, bagnini, gabinettaie, lustrascarpe, facchini, commissionari, lavandaie, garzoni, altro personale operaio non qualificato.

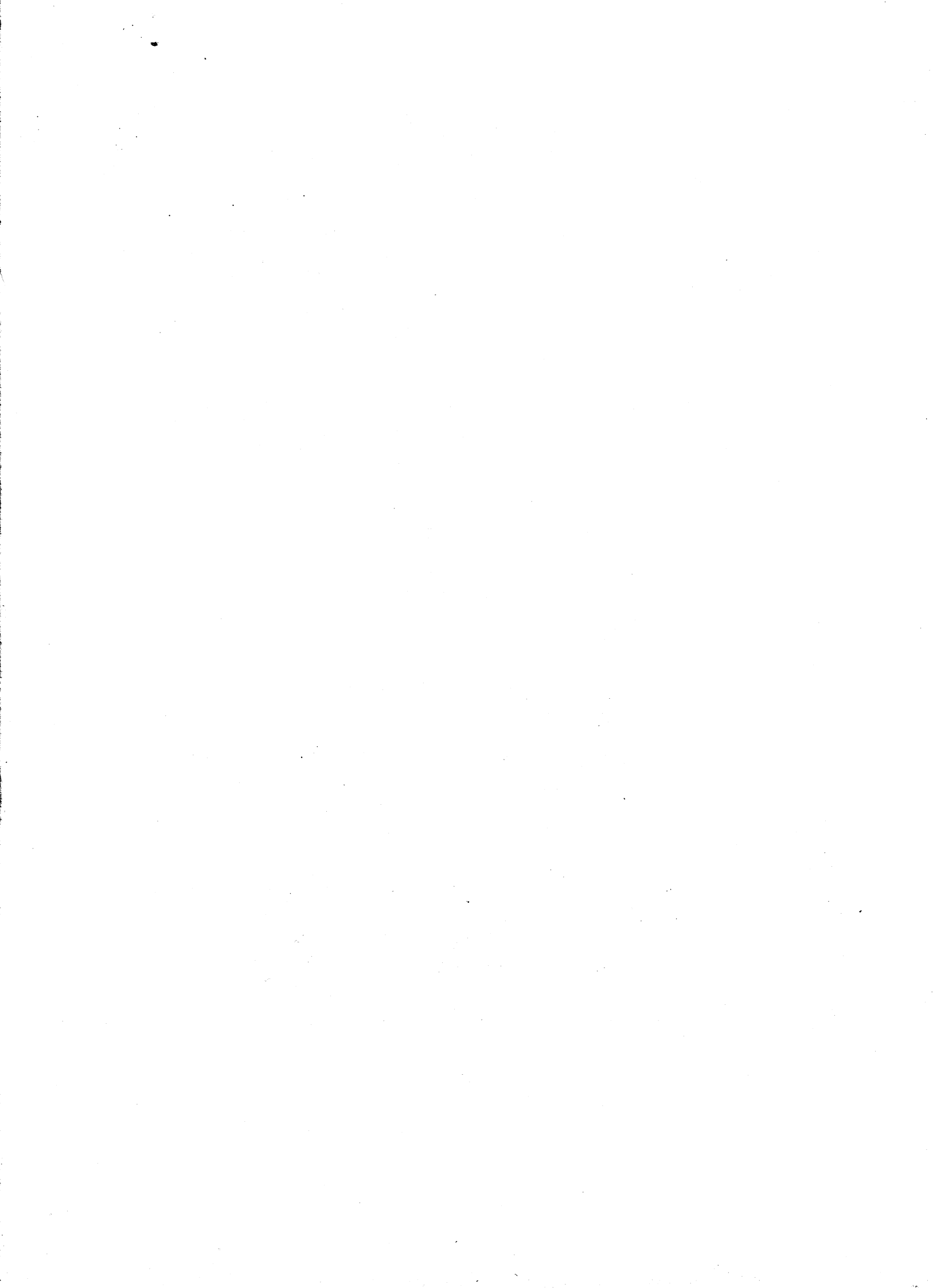

Prezzo L. 1.500