

ISTITUTO CENTRALE DI STATISTICA

5° CENSIMENTO GENERALE DELL'INDUSTRIA E DEL COMMERCIO

25 OTTOBRE 1971

VOLUME II

DATI SULLE CARATTERISTICHE STRUTTURALI
DELLE IMPRESE E DELLE UNITÀ LOCALI

FASCICOLO 51

PERUGIA

DATI PROVINCIALI E COMUNALI



ROMA - 1974

ISTITUTO CENTRALE DI STATISTICA

5° CENSIMENTO GENERALE DELL'INDUSTRIA E DEL COMMERCIO

25 OTTOBRE 1971

VOLUME II

DATI SULLE CARATTERISTICHE STRUTTURALI
DELLE IMPRESE E DELLE UNITÀ LOCALI

FASCICOLO 51

PERUGIA

DATI PROVINCIALI E COMUNALI



ROMA - 1974

I N D I C E

AVVERTENZE	Pag.	V
----------------------	------	---

DATI PROVINCIALI

Tavola	1 - Imprese, unità locali e addetti per ramo, classe e sottoclasse di attività economica.	»	2
	» 2 - Imprese per forma giuridica e relativi addetti per ramo, classe e sottoclasse di attività economica	»	4
	» 3 - Imprese per numero di addetti e per ramo, classe e sottoclasse di attività economica		
	A - Totale	»	8
	B - Imprese individuali	»	12
	C - Società ed Enti	»	16
	» 4 - Imprese per numero di unità locali e per ramo, classe e sottoclasse di attività economica	»	20
	» 5 - Imprese per diffusione territoriale e per ramo, classe e sottoclasse di attività economica	»	24
	» 6 - Unità locali per tipo e per ramo, classe e sottoclasse di attività economica	»	26
	» 7 - Unità locali per numero di addetti e per ramo, classe, sottoclasse e categoria di attività economica	»	28
	» 8 - Unità locali operative con e senza forza motrice per ramo, classe e sottoclasse di attività economica.	»	46
	» 9 - Unità locali operative con forza motrice, per tipo di motori e per ramo, classe e sottoclasse di attività economica	»	47
	» 10 - Unità locali operative per potenza utilizzabile e per ramo, classe e sottoclasse di attività economica.	»	48
	» 11 - Addetti alle unità locali per categoria posizionale, sesso e per ramo, classe e sottoclasse di attività economica	»	49
	» 12 - Mezzi di trasporto terrestri in dotazione alle unità locali per tipo e per ramo, classe e sottoclasse di attività economica	»	53
	» 13 - Personale dipendente occupato nel 1970 per mese e per ramo, classe e sottoclasse di attività economica.	»	55
	» 14 - Ore di lavoro prestate dal personale operaio nel 1970 per mese e per ramo, classe e sottoclasse di attività economica	»	59
	» 15 - Spese per il personale dipendente nel 1970 per titolo di spesa, gruppo posizionale del personale e per ramo, classe e sottoclasse di attività economica	»	61

DATI COMUNALI

Tavola	16 - Imprese e unità locali per comune e per ramo e classe di attività economica. . .	»	64
	» 17 - Unità locali dei comuni capoluoghi, dei comuni con oltre 10.000 abitanti e degli altri comuni, per numero di addetti e per settore di attività economica	»	88

ALLEGATI

Tabella	di ragguaglio tra la classificazione delle attività economiche adottata per il censimento del 1971 e la classificazione del 1961	»	92
	Classificazione di determinate qualifiche professionali relative a particolari settori di attività economica	»	94

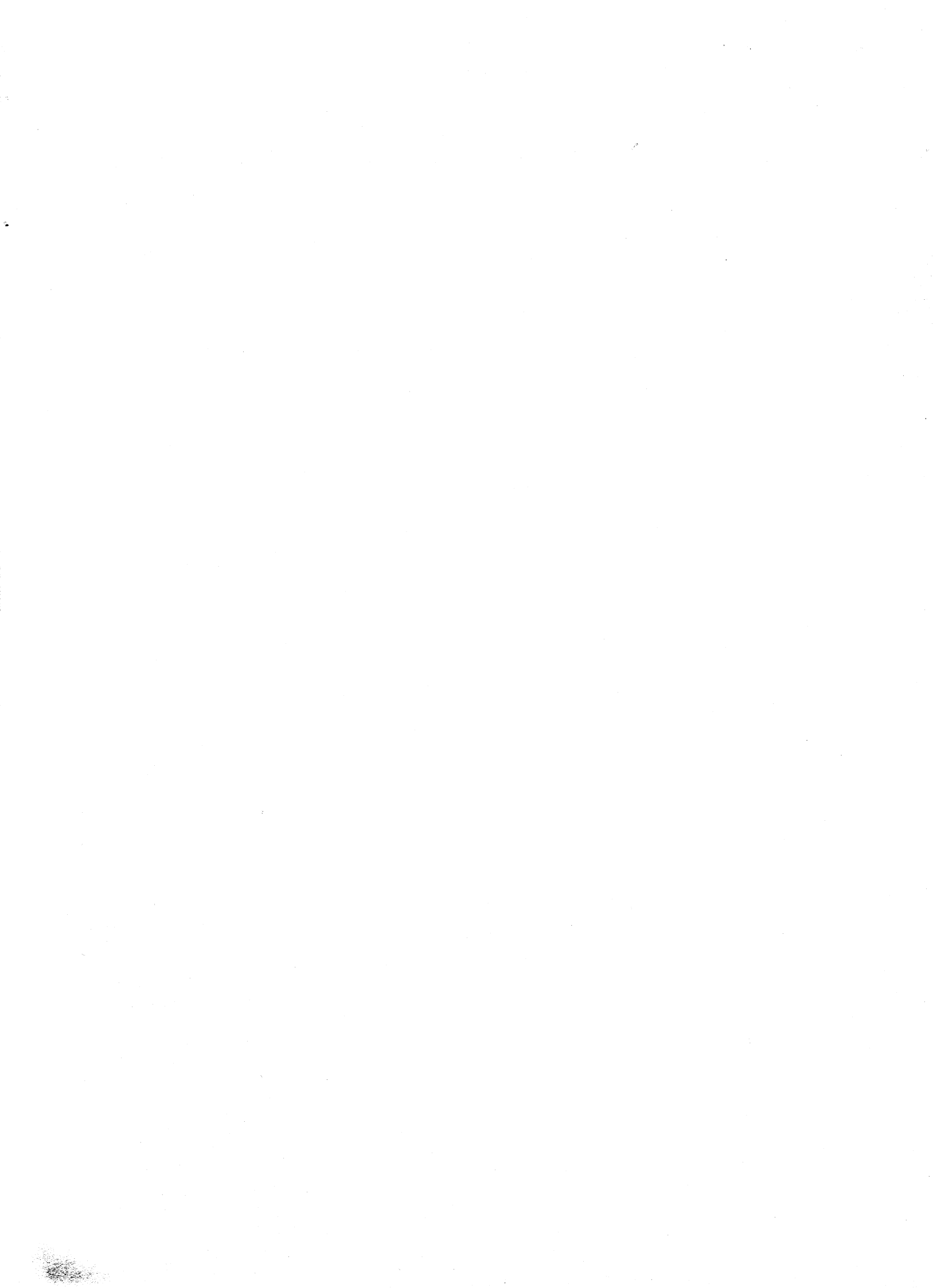

A V V E R T E N Z E

Il 5° Censimento generale dell'industria e del commercio è stato effettuato con riferimento alla data del 25 ottobre 1971, in attuazione della legge 31 gennaio 1969, n. 14, e del relativo regolamento di esecuzione (D.P.R. del 23 ottobre 1971, n. 895).

Il piano di rilevazione del censimento e di elaborazione dei dati è stato predisposto sulla base delle proposte formulate da un'apposita Commissione di studio istituita presso l'Istituto Centrale di Statistica (1).

Nelle avvertenze che seguono sono illustrati i caratteri ai quali si riferiscono i dati riportati nel presente fascicolo allo scopo di assicurare una esatta interpretazione dei dati stessi.

Per una conoscenza più completa delle modalità tecniche seguite per l'esecuzione del censimento vedasi il fascicolo dell'Istituto Centrale di Statistica « 11° Censimento della popolazione - 5° Censimento industriale e commerciale, 24-25 ottobre 1971 - Disposizioni ed istruzioni per gli organi periferici », Roma, 1971.

1. Riferimento dei dati. — I dati riportati nel presente fascicolo fanno riferimento alla data del 25 ottobre 1971, ad eccezione di quelli concernenti il personale dipendente occupato nei singoli mesi (tav. 13), le ore di lavoro prestate dal personale operaio (tav. 14) e le spese per il personale dipendente (tav. 15), i quali si riferiscono, invece, all'anno 1970. Alla data del 25 ottobre 1971 fanno riferimento, altresì, la denominazione e le circoscrizioni territoriali dei Comuni e della Provincia.

2. Classificazione delle attività economiche. — La classificazione delle attività economiche utilizzata per il censimento è quella predisposta dall'Istituto Centrale di Statistica e adottata nelle statistiche ufficiali italiane (2). Detta classificazione si articola in dieci rami suddivisi in classi, alcune delle quali sono distinte in sottoclassi. Sia le classi che le sottoclassi sono ulteriormente articolate in categorie, le quali ultime costituiscono le componenti elementari della classificazione (3).

Tale classificazione, ottenuta dalla revisione e dal perfezionamento di quella utilizzata per la pubblicazione dei risultati del 4° Censimento generale dell'industria e del commercio (16 ottobre 1961) non si discosta sostanzialmente da quest'ultima, pur presentando numerose variazioni specie a livello di categoria. Al fine di permettere il corretto confronto dei dati del censimento del 1971 con quelli del censimento del 1961 è riportata, in allegato, la tabella di ragguaglio tra le classificazioni adottate nei due censimenti, con riferimento ai numeri di codice delle categorie.

(1) In tale Commissione erano rappresentati le seguenti Amministrazioni ed Enti: Ministero dell'Industria, del Commercio e dell'Artigianato; Ministero del Bilancio e della Programmazione Economica; Ministero del Lavoro e della Previdenza Sociale; Ministero dell'Agricoltura e delle Foreste; Assessorati dell'Industria e del Commercio delle Regioni a statuto speciale; Unione Italiana delle Camere di Commercio, Industria, Artigianato ed Agricoltura; Camere di Commercio, Industria, Artigianato ed Agricoltura; Uffici di Statistica dei Comuni capoluoghi; Confederazione Generale dell'Industria Italiana; Confederazione Generale Italiana del Commercio e del Turismo; Confederazione Generale Italiana dell'Artigianato; Associazione Sindacale Intersind; Confederazione Generale Italiana del Lavoro; Confederazione Italiana Sindacati Lavoratori; Unione Italiana del Lavoro; Docenti universitari.

(2) ISTAT, Classificazione delle attività economiche, Metodi e norme, Serie C, n. 5, Roma, gennaio 1971.

(3) Il grande numero (581) di categorie, nelle quali si articola la classificazione utilizzata per il censimento, permette a questa di conformarsi, con gli opportuni adattamenti, alle corrispondenti classificazioni raccomandate dalle competenti Organizzazioni internazionali (Cfr. C.I.T.I.: Classification internationale type, par industrie, de toutes les branches d'activité économique - Etudes statistiques - Série M, n. 4, Rev. 2, Bureau de Statistique des Nations Unies, New York, 1969. NACE: Nomenclature générale des activités économiques dans les Communautés européennes 1970, Office Statistique des Communautés européennes, Luxembourg).

3. Campo di rilevazione. — Hanno formato oggetto del censimento tutte le imprese e le relative unità locali di qualsiasi ampiezza e da chiunque gestite — comprese quelle a carattere artigiano — esercitanti :

a) le attività del ramo 1 (Agricoltura, foreste, caccia e pesca) limitatamente alle seguenti classi e categorie :

classe 1.03 — Foreste (limitatamente alla categoria 1.03.02 - Aziende di utilizzazione del bosco)

classe 1.05 — Pesca

classe 1.06 — Attività connesse con l'agricoltura ;

b) tutte le attività comprese nei rami : 2 (Industrie estrattive), 3 (Industrie manifatturiere), 4 (Industrie delle costruzioni e della installazione di impianti), 5 (Produzione e distribuzione di energia elettrica, di vapore, di acqua calda e di gas - Raccolta e distribuzione di acqua), 6 (Commercio) (1), 7 (Trasporti e comunicazioni), 8 (Credito, assicurazione, imprese finanziarie di controllo e gestioni esattoriali) ;

c) le attività del ramo 9 (Servizi), limitatamente alle seguenti classi, sottoclassi e categorie :

classe 9.01 — Servizi per l'igiene e la pulizia

classe 9.02 — Servizi dello spettacolo e ricreativi (limitatamente alle categorie : 9.02.01 - Distribuzione di films ; 9.02.02 - Trasmissioni radiofoniche e televisive ; 9.02.03 - Esercizio di sale cinematografiche ; 9.02.04 - Servizi dello spettacolo ; 9.02.05 - Stabilimenti balneari marittimi, lacuali e fluviali ; 9.02.06 - Altri servizi dello spettacolo e ricreativi)

classe 9.03 — Servizi sanitari

sottoclasse 9.03 B — Servizi sanitari privati (limitatamente alla categoria 9.03.08 - (Stabilimenti idropinici e idrotermali)

classe 9.04 — Servizi per l'istruzione e la formazione professionale e culturale (limitatamente alla categoria 9.04.05 - Scuole di guida, pilotaggio e simili)

classe 9.05 — Servizi legali, commerciali, tecnici e artistici (limitatamente alle categorie : 9.05.03 - Studi per le ricerche di mercato e la consulenza organizzativa ; 9.05.05 - Studi di analisi chimiche e merceologiche)

classe 9.08 — Servizi vari, non altrove classificati (limitatamente alle categorie : 9.08.01 - Agenzie di pubblicità ; 9.08.02 - Agenzie di informazioni per la stampa, informazioni commerciali, richieste di certificati ed agenzie affini ; 9.08.03 - Gestioni di immobili ; 9.08.04 - Centri meccanografici ed elettronici per conto terzi ; 9.08.05 - Copisterie ; 9.08.06 - Agenzie di distribuzione di libri, giornali e riviste ; 9.08.07 - Ricevitorie del lotto, lotterie e concorsi pronostici ; 9.08.08 - Gestione di pubblici mercati).

Sono incluse nel censimento le imprese costituite all'estero, limitatamente alle sedi o rappresentanze stabili esistenti nel territorio nazionale, mentre sono escluse le unità locali situate all'estero dipendenti da imprese nazionali.

4. Impresa (Ditta). — Per impresa (ditta) s'intende, ai fini del censimento, un ente giuridico economico organizzato per la produzione o vendita di beni o la prestazione di servizi. Le imprese possono essere « unilocalizzate », vale a dire costituite da una sola unità locale (che coincide, pertanto, con la sede dell'impresa) o « plurilocalizzate », vale a dire costituite da due o più unità locali, delle quali una coincidente con la sede dell'impresa e l'altra (o le altre) situata o nello stesso comune o in comune diverso (della stessa provincia o anche di altra provincia).

I dati riportati nel presente fascicolo fanno riferimento a tutte le imprese ivi comprese quelle che svolgevano la propria attività in forma artigianale.

In relazione alla forma giuridica le imprese sono classificate in : imprese individuali, società per azioni, cooperative, in accomandita (semplice e per azioni), a responsabilità limitata, in nome collettivo, altre (società di fatto), enti pubblici e altre forme.

In particolare, si precisa che negli « Enti pubblici » sono comprese anche le Aziende municipalizzate, nonché altri Enti (quali ad esempio : le Associazioni con finalità economiche, gli Enti morali, ecc.) esercitanti una o più delle attività economiche che hanno formato oggetto del censimento.

Nelle « altre forme » sono compresi particolari tipi di consorzi ed altre forme associative di imprese che per la loro natura giuridica non sono classificabili nelle altre voci.

Ai fini del censimento, le imprese esercitanti il commercio ambulante sono classificate tra le imprese individuali.

(1) Per quanto riguarda il commercio ambulante, compreso nel ramo 6, è da tener presente che hanno formato oggetto del censimento soltanto gli esercizi i cui titolari esercitavano il commercio ambulante come attività esclusiva o prevalente. Non sono stati rilevati, pertanto, gli esercizi di commercio ambulante il cui titolare esercitava tale attività occasionalmente o in determinati periodi dell'anno.

5. Diffusione territoriale delle imprese. — Per quanto riguarda la diffusione territoriale delle imprese, sono considerate : a *diffusione comunale* tutte le imprese che hanno una sola unità locale (unilocalizzate) nonchè quelle aventi due o più unità locali (plurilocalizzate) ubicate tutte nello stesso comune sede dell'impresa ; a *diffusione provinciale* quelle che hanno unità locali in più comuni, appartenenti tutti alla medesima provincia sede dell'impresa ; a *diffusione regionale* quelle che hanno unità locali in comuni facenti parte di più provincie comprese nella stessa regione sede dell'impresa ; a *diffusione nazionale* quelle che hanno unità locali in comuni appartenenti a provincie di regioni diverse.

Le imprese esercitanti il commercio ambulante sono considerate a diffusione comunale.

6. Unità locale. — Per unità locale, s'intende, ai fini del censimento, l'impianto (o corpo di impianti) situato in un dato luogo, in cui si svolgono una o più attività economiche. Per talune specifiche attività, sempre ai fini del censimento, è stata considerata come unità locale :

— per le *aziende di utilizzazione del bosco* (categoria 1.03.02), l'insieme dei luoghi di abbattimento e segazione dipendenti da una stessa impresa ed esistenti in uno stesso comune ;

— per l'*industria della pesca* (classe 1.05), il complesso delle attrezzature e degli impianti fissi nonchè dei natanti gestiti da una stessa impresa ed esistenti in uno stesso comune ;

— per le *industrie estrattive* (ramo 2), nel caso di pozzi minerari, il complesso dei pozzi compresi in un'unica concessione mineraria e situati in uno stesso comune ; nel caso di cave, il complesso delle cave facenti capo ad una stessa impresa e situate in uno stesso comune ;

— per le *costruzioni edilizie e l'installazione di impianti* (ramo 4), il complesso dei cantieri dipendenti da una stessa impresa ed impiantanti in uno stesso comune ;

— per i *trasporti e le comunicazioni* (ramo 7), il complesso degli impianti, attrezzature e mezzi di trasporto gestiti da una stessa impresa in uno stesso comune ; costituiscono, tuttavia, unità locali a sé stanti i posteggi stradali e i singoli uffici postali, telegrafici e simili (1) ;

— per i *servizi di trasmissioni radiofoniche e televisive*, il complesso degli impianti, attrezzature, ecc., gestiti da una stessa impresa, o ente, e funzionanti nell'ambito di uno stesso comune.

Le unità locali sono distinte in :

a) *unità locali operative*, costituite da quelle unità dove si attua materialmente la produzione o la vendita di beni o la prestazione di servizi, cioè stabilimenti, laboratori, officine, miniere, negozi, grandi magazzini e simili.

Le unità locali operative sono distinte, a loro volta, in :

— « produttive o di esercizio », se in esse si attua la produzione o la vendita di beni o la prestazione di servizi a terzi ;

— « ausiliarie », se in esse si attua una prestazione di servizi destinata esclusivamente all'impresa (o a parte di essa) da cui le unità stesse dipendono ;

b) *unità locali amministrative*, costituite dalla sede centrale dell'impresa e dagli uffici direttivi, tecnici e amministrativi — nei quali vengono trattati gli affari inerenti la gestione dell'impresa — fisicamente o funzionalmente distinte dalle unità locali operative di cui alla precedente lettera a).

7. Classificazione delle imprese e delle unità locali per attività economica. — La classificazione delle imprese per ramo, classe e sottoclasse di attività economica è effettuata in base all'attività esercitata dall'impresa stessa e risultante dalla dichiarazione riportata nel questionario di censimento.

Nel caso di imprese esercitanti attività classificabili in rami, classi o sottoclassi differenti, tali imprese sono classificate nel ramo, classe o sottoclasse corrispondente alla attività prevalente.

La classificazione delle unità locali, per ramo, classe, sottoclasse e categoria di attività economica è effettuata, parimenti, in base al criterio dell'attività unica o prevalente svolta nelle unità locali stesse, indipendentemente dalla classificazione delle relative imprese.

Pertanto, la classificazione per attività economica delle imprese è indipendente da quella delle unità locali. Si ha coincidenza delle due classificazioni solo nel caso di imprese aventi una sola unità locale (unilocalizzate) o di imprese aventi più unità locali esercitanti tutte una attività prevalente compresa nella stessa categoria di attività economica dell'impresa.

(1) Tale criterio differisce dalla norma seguita nel 1961, allorchè per tali settori venne adottato il criterio dell'unità locale a carattere comunale. Analogamente, anche per « l'esercizio di macchine agricole » (sottoclasse 1.06 C) e per il « servizio di distribuzione stradale di carburanti e lubrificanti » (categoria 6.02.42), come unità locale sono stati considerati rispettivamente i singoli depositi di macchine agricole ed i singoli « punti di vendita » di carburanti e lubrificanti, a differenza dei criteri seguiti in occasione del censimento del 1961, allorchè per dette attività venne adottato il criterio dell'unità locale a carattere comunale.

Le unità locali operative ed ausiliarie sono classificate in base all'attività economica, unica o prevalente, in esse svolta, mentre le unità locali amministrative sono classificate in base all'attività economica, unica o prevalente, esercitata dalla relativa impresa.

8. Classificazione delle imprese e delle unità locali per circoscrizione territoriale. — Nella classificazione delle imprese e delle unità locali per circoscrizione territoriale, occorre precisare che mentre le imprese sono sempre classificate nel comune in cui sono ubicate, per quanto concerne le unità locali e gli addetti, la loro classificazione territoriale varia a seconda che le stesse siano considerate in rapporto all'impresa da cui dipendono o indipendentemente da esse.

Pertanto, nelle tavole in cui si riportano i dati relativi alle imprese, nel comune sede dell'impresa risultano classificate tutte le unità locali (con i relativi addetti) dipendenti dall'impresa stessa, anche se territorialmente le unità locali sono ubicate in comuni diversi.

Nelle tavole, invece, in cui si riportano i dati concernenti le unità locali, ciascuna unità locale (con i relativi addetti) è stata classificata nel comune in cui è effettivamente situata.

9. Addetti alle imprese e alle unità locali. — Sono rappresentati dalle persone, indipendenti e dipendenti, occupate alla data del 25 ottobre 1971 nelle unità stesse, anche se temporaneamente assenti per servizio, ferie, malattia, sospensione dal lavoro, ecc..

Gli addetti alle unità locali riguardano le seguenti categorie posizionali :

— *Imprenditori, titolari, gerenti, ecc.* — Titolari dell'impresa purchè partecipino direttamente alla gestione e non si servano di un gestore, di un coadiutore o di altra persona diversamente denominata. Nel caso di società sono la persona o le persone fisiche che risultano tali dagli atti amministrativi della società stessa (amministratore unico, consigliere delegato, ecc.).

— *Soci di cooperativa* — Soci di cooperative di produzione e lavoro, i quali come corrispettivo dell'opera prestata non percepiscono una remunerazione regolata da contratti di lavoro, bensì un compenso proporzionato alla prestazione, nonchè una quota parte degli utili dell'impresa.

In tale categoria sono compresi, pertanto, solo i soci di cooperativa che assumono la figura di lavoratori in proprio. Qualora, invece, i soci di cooperativa assumono la figura di lavoratori dipendenti, essi sono compresi nell'appropriata categoria di lavoratori dipendenti (operai specializzati, operai qualificati, operai comuni, ecc.).

— *Familiari coadiuvanti* — Coloro che, essendo parenti o affini di un titolare d'impresa e con esso generalmente coabitanti, prestano lavoro nell'impresa senza corrispettivo di una prefissata retribuzione contrattuale.

— *Dirigenti* — Coloro che esercitano, contro retribuzione, funzioni direttive (tecniche o amministrative) o di rappresentanza dell'impresa.

— *Impiegati* — Sono considerati impiegati :

a) di concetto con funzioni direttive (categoria I), coloro che esercitano, contro retribuzione, una funzione direttiva ma senza il carattere di responsabilità e di autonomia, inerente alle funzioni di dirigente. Tale personale, in genere, nei contratti collettivi di lavoro è indicato come personale impiegatizio con mansioni direttive o di I categoria o di categoria A ;

b) di concetto senza funzioni direttive (categoria II), coloro che esercitano, contro retribuzione, una funzione di concetto (tecnica o amministrativa). Tale personale, in genere, nei contratti collettivi di lavoro è indicato come personale di concetto o di II categoria o di categoria B ;

c) d'ordine (categorie III, IV, V), coloro che esercitano, contro retribuzione, una funzione esecutiva. Tale personale, in genere, nei contratti collettivi di lavoro è indicato come personale esecutivo o di III, IV, V categoria o di categoria C.

— *Categorie speciali* — Lavoratori (intermedi, ecc.) il cui rapporto di lavoro è regolato dagli accordi interconfederali del 30 marzo e del 23 maggio 1946, del 27 ottobre 1947 e dalle particolari successive regolamentazioni dei contratti di categoria, e che godono del trattamento previsto dal R.D.L. 13 novembre 1924, n. 1825 (capotreno di laminazione, contromaestro, maestro di più forni di riscaldamento, assistente tessile, caposquadra, sollecitatore semplice, marcatempo, ecc.).

— *Operai specializzati* — Coloro che, contro retribuzione, eseguono lavorazioni per l'esecuzione delle quali sono necessari conoscenza specifica del mestiere, capacità tecnico-pratica ed esperienza.

— *Operai qualificati* — Coloro che, contro retribuzione, eseguono lavorazioni per la cui esecuzione è richiesta una capacità pratica acquisita mediante adeguato tirocinio.

— *Operai comuni e manovali specializzati* — Coloro che, contro retribuzione, eseguono lavorazioni che un lavoratore di media abilità riesce a compiere con soddisfacente rendimento dopo un breve periodo di addestramento.

— *Manovali comuni* — Coloro che, contro retribuzione, prestano lavoro manuale non richiedente specifiche capacità né attitudini, rimanendo adibiti ad operazioni di pulizia, di trasporto, di carico e scarico e simili.

— *Apprendisti* — Coloro che, avendo generalmente l'età prescritta dalle vigenti norme, vengono assunti per apprendere quelle mansioni di impiegato d'ordine, operaio e simili, per le quali occorra un certo tirocinio.

— *Altro personale* — Coloro che, non essendo compresi nelle categorie precedenti, prestano, contro retribuzione, servizi di vigilanza, custodia, servizi interni, ecc..

Circa le categorie posizionali sopra elencate si precisa che esse sono state scelte in maniera tale da potersi adattare alle diverse attività economiche soggette al censimento. In tali categorie, pertanto, sono state ricondotte, attraverso una predisposta tabella di ragguaglio, riportata in allegato, le qualifiche professionali tipiche di alcuni particolari settori di attività economica, come la pesca, il commercio, i trasporti, il credito, ecc..

Si precisa, inoltre, che le unità locali senza addetti comprendono, di norma, quelle temporaneamente inattive alla data del censimento e quelle unità i cui addetti svolgono prevalentemente la propria attività in altre unità locali della stessa impresa.

10. Motori primi, generatori di energia elettrica, motori elettrici. — Per motori primi (idraulici, a vapore, a combustione interna, ecc.), si intendono quelli che utilizzano l'energia dei corsi d'acqua, del vapore, di combustibili, ecc., per trasformarla in energia meccanica; i motori primi per produzione di energia elettrica sono quelli che azionano generatori di energia elettrica i quali trasformano l'energia meccanica prodotta dai motori primi in energia elettrica; i motori primi per produzione di altra forza motrice sono quelli che azionano apparecchiature (macchine operatrici, pompe, sistemi di trasporto o sollevamento, ecc.) utilizzando direttamente l'energia meccanica prodotta dai motori primi.

Per generatori di energia elettrica si intendono quelli che trasformano in energia elettrica l'energia meccanica prodotta dai motori primi (idraulici, a vapore, a combustione interna, ecc.) ad essi accoppiati. Non sono stati considerati tra i generatori di energia elettrica gli alternatori e le dinamo dei gruppi convertitori di qualsiasi specie (da corrente continua in alternata e viceversa, di fase, di frequenza, ecc.) nonchè le dinamo eccitrici di alternatori.

Per motori elettrici si intendono le macchine alimentate da energia elettrica che trasformano quest'ultima in energia meccanica per azionare apparecchiature (macchine operatrici, pompe, sistemi di trasporto o sollevamento, ecc.). Non sono stati considerati tra i motori elettrici i motori dei gruppi convertitori di qualsiasi specie, da corrente continua in alternata e viceversa, di fase, di frequenza, ecc..

I dati sui motori primi, generatori e motori elettrici fanno riferimento agli impianti fissi per forza motrice sia in esercizio che in riserva, intendendosi per questi ultimi gli impianti installati e destinati ad essere azionati solo in caso di indisponibilità, per qualsiasi causa, di altri impianti o per interruzione di fornitura di energia elettrica.

La potenza dei motori primi, dei generatori di energia elettrica e dei motori elettrici è espressa in kW (chilowatt), mentre gli analoghi dati del censimento del 1961, limitatamente ai motori primi, furono espressi in HP (cavalli vapore) (1).

11. Potenza utilizzabile nelle unità locali. — La potenza utilizzabile (M) è stata determinata in base alla seguente formula :

$$M = P + E$$

dove P indica la potenza complessiva dei motori primi per produzione di altra forza motrice ed E la potenza complessiva dei motori elettrici.

I dati sulla potenza utilizzabile sono espressi in kW (chilowatt), mentre gli analoghi dati del censimento del 1961 furono espressi in HP (cavalli vapore) (1).

12. Mezzi di trasporto terrestri. — Si intendono tutti i mezzi di trasporto terrestri in dotazione all'unità locale e impiegati in funzione della attività esercitata dall'unità locale stessa. Sono, quindi, esclusi tutti i mezzi di trasporto che, pur trovandosi fisicamente nell'unità locale, non erano funzionalmente adibiti al servizio della stessa, come ad esempio gli autoveicoli di esclusivo uso privato degli addetti all'unità locale che potevano trovarsi, per qualsiasi ragione, presso l'unità stessa.

(1) Allo scopo di facilitare la comparabilità dei risultati tra i due censimenti, si rammenta che per ottenere la trasformazione in kW, occorre moltiplicare il numero di HP per 0,736.

Si precisa, inoltre, che nella voce « motoveicoli » sono compresi: motocarri, motocicli, motocarrozette, motoleggere, motofurgoncini, motoveicoli per uso speciale (escluse le biciclette a motore); nella voce « autovetture » sono compresi gli autoveicoli per trasporto promiscuo di persone e di cose, di peso complessivo a pieno carico fino a 35 q., capaci di contenere al massimo 9 posti compreso quello del conducente; nella voce « autoveicoli per usi speciali o per trasporto specifico » sono compresi: autoambulanze, autocisternati, autocarri per carni macellate, per immondizie, autospartineve, autopompe, autoscale, automezzi Radio-TV, autobetoniere, ecc..

13. Personale dipendente occupato nel 1970. — I dati si riferiscono a tutto il personale dipendente occupato nell'unità locale nei singoli mesi dell'anno 1970, distintamente per: dirigenti, impiegati e categorie speciali (intermedi) (1); altro personale dipendente.

Nel personale di cui sopra è incluso quello temporaneamente assente per servizio, per ferie, per malattia, ecc., con esclusione soltanto degli assenti per servizio militare di leva o per richiamo.

14. Ore di lavoro prestate dal personale operaio nel 1970. — Le ore di lavoro riguardano quelle effettivamente prestate dall'« altro personale dipendente » in ciascun mese dell'anno 1970. Tali ore, desunte di norma dai libri paga o da altri documenti contabili, prescritti per legge, comprendono anche quelle prestate in giorni festivi e per lavoro straordinario o notturno. Sono, invece, escluse le ore di lavoro non effettivamente eseguite ma contegiate ai fini della corresponsione di premi e simili.

15. Spese per il personale dipendente nel 1970. — Riguardano gli stipendi, salari e altre corresponsioni al lordo delle ritenute, pagati al personale, i contributi sociali obbligatori a carico del datore di lavoro, le quote accantonate per indennità di licenziamento, liquidazione, quiescenza, ecc. e le provvidenze varie al personale.

I dati sono riportati separatamente per i dirigenti, impiegati e categorie speciali (intermedi) (1) e per l'altro personale dipendente.

GLI STIPENDI, SALARI E ALTRE CORRESPONSIONI, AL LORDO DELLE RITENUTE, comprendono le seguenti voci:

a) *stipendi e salari*, costituiti dall'ammontare degli stipendi e dei salari, veri e propri, nonché da tutti quegli emolumenti che vengono pagati con la stessa periodicità degli stipendi e salari, cioè in maniera continuativa durante l'anno e che costituiscono un contributo fisso allo stipendio o al salario percepito (ad esempio: indennità di contingenza, interessenze, provvigioni, lavoro straordinario, ecc.);

b) *altre erogazioni*, costituite da tutte quelle somme percepite una sola volta o in maniera saltuaria durante l'anno e che costituiscono un contributo allo stipendio o al salario percepito (ad esempio: compensi per ferie, festività, gratifica natalizia, ecc.);

c) *corresponsioni in natura*, costituite dal valore dei beni corrisposti in natura come integrazione fissa o saltuaria della retribuzione in contanti o come pagamento dovuto in base al contratto di lavoro; il valore di tali corresponsioni è determinato in base ai prezzi di costo per le merci fornite ed in base ai prezzi correnti di mercato per le altre corresponsioni (alloggio, ecc.), ovvero in base alle eventuali valutazioni convenzionali stabilite nei contratti di lavoro.

I CONTRIBUTI E ALTRE SPESE A CARICO DEL DATORE DI LAVORO comprendono le seguenti voci:

a) *contributi sociali obbligatori*, costituiti dall'ammontare complessivo delle spese sostenute dal datore di lavoro per contributi sociali obbligatori all'INPS, all'INAM, all'INAIL, alla GESCAL, ecc.. In particolare, per quanto riguarda gli assegni familiari, è stato considerato l'intero ammontare versato dal datore di lavoro, senza tener conto dei successivi conguagli con l'INPS;

b) *quote accantonate per indennità di licenziamento e simili*, costituite dall'ammontare complessivo delle quote accantonate dal datore di lavoro nell'anno 1970 per provvedere successivamente alla corresponsione al personale di indennità di licenziamento, di liquidazione, di quiescenza e simili;

c) *provvidenze varie al personale*, costituite dall'ammontare complessivo delle spese sostenute dal datore di lavoro per provvidenze varie al personale, quali le spese per colonie marine e montane, per nidi di infanzia, premi di nuzialità e simili, ad esclusione delle spese eventualmente sostenute per la costruzione di alloggi ed altri fabbricati destinati ad uso del personale.

16. Avvertenze particolari alle tavole. — Nella tav. 1 sono comprese tutte le imprese aventi sede in uno dei comuni della provincia; analogamente le unità locali (con i relativi addetti) sono quelle aventi sede in uno dei comuni della provincia, ivi comprese anche le unità locali gestite da imprese la cui sede è situata in altra provincia.

(1) Tale norma differisce dal criterio adottato per il censimento del 1961, allorché gli appartenenti a categorie speciali (intermedi) furono considerati tra l'« altro personale dipendente ».

Per quanto riguarda la distribuzione per ramo, classe e sottoclasse di attività economica, è da tener presente che, in conformità a quanto già precisato al precedente punto 7, le imprese e le unità locali risultano classificate indipendentemente le une dalle altre, sulla base della propria attività unica o prevalente.

Nelle tavv. 2 e 3, mentre il numero delle imprese fa riferimento alle imprese aventi sede in uno dei comuni della provincia, il numero degli addetti, classificati secondo l'attività unica o prevalente dell'impresa, fa riferimento al totale degli addetti dipendenti dalle stesse imprese.

Con analogo criterio, nelle tavv. 4 e 5, il numero delle unità locali riguarda il complesso delle unità locali gestite dalle stesse imprese, sia che tali unità locali siano situate nella provincia sia in provincie diverse. Sono, pertanto, escluse da dette tavole le unità locali situate nella provincia ma gestite da imprese aventi sede in altra provincia. È da tener presente, inoltre, che la classificazione per attività economica delle unità locali e dei relativi addetti fa riferimento all'attività unica o prevalente dell'impresa da cui sono gestite.

Nelle tavv. 3 e 7 le classi di ampiezza degli addetti sono state determinate tenendo conto delle raccomandazioni internazionali ed al fine di assicurare la comparabilità con gli analoghi dati degli altri Paesi.

I dati riportati nelle tavv. da 6 a 15 e 17 si riferiscono alle unità locali situate in uno dei comuni della provincia, classificate secondo l'attività unica o prevalente svolta nelle unità locali stesse.

I dati riportati nelle tavv. 8, 9 e 10 si riferiscono alle sole unità locali operative dei rami di attività economica da 1 a 5. In particolare per quanto riguarda la tav. 9, con riferimento ai vari tipi di motori, le unità locali risultano ripetute tante volte quanti sono i tipi di motori in esse installati. Così, ad esempio, se una unità locale dispone sia di motori primi che di generatori, essa risulta indicata sia tra le unità locali che hanno motori primi sia tra quelle che hanno generatori. Per notizie più dettagliate sui motori e per il calcolo della potenza utilizzabile, si rimanda a quanto detto ai precedenti punti 10 e 11 delle presenti avvertenze.

Nella tav. 12, con riferimento ai vari tipi di mezzi di trasporto terrestri, le unità locali risultano indicate tante volte quanti sono i tipi di mezzi di trasporto in dotazione alle unità stesse.

Nella tav. 16 i comuni sono ordinati per ordine alfabetico e preceduti dal numero d'ordine progressivo che, per alcune provincie, non corrisponde sempre esattamente al numero di codice del comune.

Nella tav. 17, nel settore « Industrie » sono comprese anche le attività del ramo 1 « Agricoltura, foreste, caccia e pesca », che hanno formato oggetto di rilevazione, mentre il settore « Altre attività » comprende i rami 7, 8 e 9; nella classe di addetti « fino a 2 » sono comprese anche le unità locali senza addetti.

17. Piano di pubblicazione dei risultati. — Il piano di pubblicazione dei risultati del censimento si articola nei seguenti volumi :

- Vol. I - Unità locali e addetti (*Dati provvisori*)
 - Tomo 1 - Dati regionali e provinciali
 - Tomo 2 - Dati comunali
- Vol. II - Dati sulle caratteristiche strutturali delle imprese e delle unità locali (*94 fascicoli provinciali, 19 fascicoli regionali e 1 fascicolo nazionale*)
- Vol. III - Industrie
- Vol. IV - Commercio e servizi
- Vol. V - Trasporti e comunicazioni
- Vol. VI - Credito, assicurazione, imprese finanziarie e gestioni esattoriali
- Vol. VII - Artigianato
- Vol. VIII - Dati generali riassuntivi
- Vol. IX - Atti del censimento

Segni convenzionali :

Due puntini (. .) quando i dati non raggiungono la cifra significativa dell'ordine minimo considerato.

DATI PROVINCIALI

Tav. 1 - Imprese, unità locali e addetti per ramo, classe e sottoclasse di attività economica

N. classifica-zione	RAMI, CLASSI E SOTTOCLASSI DI ATTIVITÀ ECONOMICA	IMPRESE			UNITÀ LOCALI E ADDETTI					
		Comune capoluogo	Altri comuni	Totale	Comune capoluogo		Altri comuni		Totale	
					Unità locali	Addetti	Unità locali	Addetti	Unità locali	Addetti
1	Agricoltura, foreste, caccia e pesca	13	442	455	22	184	496	1.465	518	1.649
1.03	Foreste	-	47	47	1	2	50	112	51	114
1.05	Pesca	-	12	12	-	-	12	251	12	251
1.05 A	Pesca e allev. in acque dolci	-	12	12	-	-	12	251	12	251
1.05 B	Pesca e allev. acque marine e lagunari	-	-	-	-	-	-	-	-	-
1.06	Attiv. connesse con l'agricoltura	13	383	396	21	182	434	1.102	455	1.284
1.06 A	Att. trasf. annesse aziende agricole che lavorano prodotti propri	4	48	52	4	12	49	146	53	158
1.06 B	Att. trasf., conservazione, raccolta e vend. prod. agric., in forma associata	3	24	27	3	16	31	318	34	334
1.06 C	Esercizio macchine agricole	4	306	310	4	12	310	558	314	570
1.06 D	Altre associazioni operanti nell'agric.	2	5	7	10	142	44	80	54	222
2	Industrie estrattive	3	54	57	6	78	65	515	71	593
2.01	Estraz. minerali metalliferi	-	-	-	-	-	-	-	-	-
2.02	Estraz. minerali non metalliferi	3	54	57	6	78	65	515	71	593
2.02 A	Estr. comb. solidi, liquidi e gassosi	-	1	1	-	-	2	154	2	154
2.02 B	Estr. altri min. non metalliferi	-	1	1	1	-	2	13	3	14
2.02 C	Estr. materiali di cava	3	52	55	5	77	61	348	66	425
3	Industrie manifatturiere	1.148	5.621	6.769	1.196	12.295	5.838	33.425	7.034	45.720
3.01	Industrie alimentari e affini	63	473	536	68	4.458	523	3.426	591	7.884
3.01 A	Ind. molitoria e pastificazione	37	290	327	38	364	302	1.258	340	1.622
3.01 B	Industria dolciaria	5	15	20	7	3.717	16	488	23	4.205
3.01 C	Industria conserviera	7	41	48	8	171	64	283	72	454
3.01 D	Industria casearia	3	11	14	3	25	11	47	14	72
3.01 E	Ind. grassi vegetali e animali	2	64	66	2	18	68	142	70	160
3.01 F	Industrie alimentari varie	6	26	32	7	111	32	932	39	1.043
3.01 G	Ind. bevande alcoliche e distill. alcool	2	7	9	2	27	8	99	10	126
3.01 H	Ind. idromin. e bevande analcoliche	1	19	20	1	25	22	177	23	202
3.02	Industria del tabacco	2	8	10	6	141	12	542	18	683
3.03	Industrie tessili	73	779	852	75	2.389	797	3.353	872	5.742
3.03 A	Industria laniera	9	24	33	9	439	26	191	35	630
3.03 B	Industria cotoniera	-	11	11	-	-	12	446	12	446
3.03 C	Industria della seta	-	-	-	-	-	-	-	-	-
3.03 D	Ind. canapa, lino, iuta e simili	-	5	5	-	-	5	27	5	27
3.03 E	Lavor. fibre chimiche	-	3	3	-	-	3	3	3	3
3.03 F	Industria maglie e calze	58	560	618	59	1.847	572	2.359	631	4.206
3.03 G	Altre industrie tessili	6	176	182	7	103	179	327	186	430
3.04	Ind. vestiario, abbigl., arredamento	167	947	1.114	169	521	988	5.388	1.157	5.909
3.05	Industrie delle calzature	84	267	351	85	487	269	562	354	1.049
3.06	Ind. delle pelli e del cuoio	11	21	32	11	104	22	228	11	332
3.07	Industrie del legno	140	696	836	143	545	700	1.909	843	2.454
3.07 A	Ind. legno, sughero e affini	140	692	832	143	545	696	1.904	839	2.449
3.07 B	Ind. veic. e carpent. navale legno	-	4	4	-	-	4	5	4	5
3.08	Ind. mobilio e arredamento in legno	61	216	277	64	313	217	1.670	281	1.983
3.09	Industrie metallurgiche	3	9	12	3	18	11	178	14	196
3.10	Industrie meccaniche	404	1.524	1.928	421	1.684	1.563	8.029	1.984	9.713
3.10 A	Fonderie di 2ª fusione	-	2	2	-	-	3	553	3	553
3.10 B	Carpent. metall., arredi, app. termici	22	90	112	24	184	95	1.928	119	2.112
3.10 C	Macch. motr., app. imp. soll. e trasp.	1	7	8	1	204	7	160	8	364
3.10 D	Macchine utensili	-	10	10	-	-	12	202	12	202
3.10 E	Macch. operatrici per agric. e ind.	3	36	39	3	143	38	1.715	41	1.858
3.10 F	Minut. metall., stoviglie, armi, ecc.	2	30	32	2	21	31	183	33	204
3.10 G	Meccanica di precisione e affini	3	9	12	4	11	11	70	15	81
3.10 H	App. elettr. e di telecomunicazioni	3	14	17	4	19	16	245	20	264
3.10 I	Officine meccaniche	370	1.326	1.696	383	1.102	1.350	2.973	1.733	4.075
3.11	Costruzione mezzi di trasporto	-	14	14	-	-	15	623	15	623
3.12	Lavor. minerali non metalliferi	53	379	432	56	644	414	4.875	470	5.519
3.13	Ind. chim. e deriv. petrolio e carb.	4	25	29	8	75	30	463	38	538
3.13 A	Ind. prodotti chimici di base	-	5	5	1	2	7	158	8	160
3.13 B	Ind. prod. chimici per ind. e agric.	2	14	16	5	25	16	265	21	290
3.13 C	Ind. prodotti farmaceutici	1	-	1	1	45	-	-	1	45
3.13 D	Ind. prod. chimici per cons. non ind.	1	6	7	1	3	7	40	8	43
3.13 E	Ind. derivati petrolio e carbone	-	-	-	-	-	-	-	-	-
3.14	Industrie della gomma	15	42	57	15	55	43	145	58	200
3.15	Prod. cellul. per tess. e fibre chim.	-	-	-	-	-	-	-	-	-
3.16	Ind. della carta e cartotecnica	8	24	32	8	138	26	507	34	645
3.17	Ind. poligrafiche ed editoriali	33	73	106	36	615	78	974	114	1.589
3.18	Ind. foto-fono-cinematografiche	11	61	72	11	23	65	153	76	176
3.19	Ind. prodotti materie plastiche	8	34	42	9	72	36	325	45	397
3.20	Ind. manifatturiere varie	8	29	37	8	13	29	75	37	88
4	Costruzioni e install. di impianti	163	1.818	1.981	211	2.138	1.952	9.485	2.163	11.623
4.01	Ind. delle costruzioni	138	1.578	1.716	184	1.876	1.695	8.456	1.879	10.332
4.02	Ind. installazione di impianti	25	240	265	27	262	257	1.029	284	1.291
5	Energ. elettrica, vapore, gas e acqua	2	35	37	10	548	100	982	110	1.530
5.01	Prod. e distr. energia elettr., vapore	-	3	3	6	398	57	799	63	1.197
5.02	Produzione e distribuzione di gas	2	2	4	3	20	5	27	8	47
5.03	Raccolta e distrib. di acqua	-	30	30	1	130	38	156	39	286

Segue Tav. 1 - Imprese, unità locali e addetti per ramo, classe e sottoclasse di attività economica

N. classificazione	RAMI, CLASSI E SOTTOCLASSI DI ATTIVITÀ ECONOMICA	IMPRESE			UNITÀ LOCALI E ADDETTI					
		Comune capoluogo	Altri comuni	Totale	Comune capoluogo		Altri comuni		Totale	
					Unità locali	Addetti	Unità locali	Addetti	Unità locali	Addetti
6	Commercio	2.492	9.225	11.717	2.672	6.862	9.818	17.411	12.490	24.273
6.01	Commercio all'ingrosso	165	553	718	221	1.527	616	1.884	837	3.411
6.01 A	Materie prime agricole e tessili e semipr. di origine vegetale e animale	13	130	143	14	39	134	265	148	304
6.01 B	Prodotti alimentari e bevande	49	198	247	62	297	217	797	279	1.094
6.01 C	Combustibili, minerali, metalli e prodotti chimici	19	87	106	34	236	98	264	132	500
6.01 D	Legname, materiali da costruzione e articoli di installazione	10	38	48	12	62	50	138	62	200
6.01 E	Macchine, materiali (per l'industria, commercio, ecc.) e veicoli	12	22	34	23	380	25	74	48	454
6.01 F	Mobili di qualsiasi tipo, elettrodomestici e articoli per la casa	18	24	42	26	159	29	175	55	334
6.01 G	Tessuti, articoli abbigl. e arredam.; calzature ed articoli in cuoio	20	18	38	25	139	25	79	50	218
6.01 H	Prodotti farmaceutici, articoli sanitari e profumeria	9	6	15	10	102	7	24	17	126
6.01 I	Apparecchi ottici, fotografici e altri prodotti non alimentari, n.a.c.	12	17	29	12	58	17	41	29	99
6.01 L	Materiali vari da recupero	3	13	16	3	55	14	27	17	82
6.02	Commercio al minuto	1.842	6.195	8.037	1.925	3.940	6.632	10.993	8.557	14.933
6.02 A	Generi alimentari, bevande e tabacchi	861	3.098	3.959	891	1.534	3.265	5.302	4.156	6.836
6.02 B	Tessuti e articoli di abbigliamento	317	959	1.276	328	606	996	1.605	1.324	2.211
6.02 C	Articoli di arredam., mobili, apparecchi e materiali per la casa	202	755	957	221	488	844	1.460	1.065	1.948
6.02 D	Autoveicoli, motov. e natanti - Distributori di carburanti e lubrificanti	125	401	526	136	418	481	878	617	1.296
6.02 E	Prod. farmaceutici, apparecchi sanitari, vernici, cosmetici, detersivi	61	186	247	61	194	200	382	261	576
6.02 F	Mobili, macchine e forniture per ufficio; librerie, giornali e riviste	85	229	314	88	170	234	347	322	517
6.02 G	Articoli vari - Grandi magazzini	191	567	758	200	530	612	1.019	812	1.549
6.03	Commercio ambulante	157	1.238	1.395	157	260	1.238	1.563	1.395	1.823
6.04	Intermediari comm., impr. immob., ag. mediaz., mag. depos. e frigorif.	38	209	247	70	98	242	304	312	402
6.05	Noleggio di beni mobili	9	19	28	10	29	21	29	31	58
6.06	Alberghi e pubblici esercizi	281	1.011	1.292	289	1.008	1.069	2.638	1.358	3.646
7	Trasporti e comunicazioni	68	1.361	1.429	127	2.155	1.639	6.676	1.766	8.831
7.01	Trasporti terrestri	49	1.281	1.330	62	1.080	1.335	5.330	1.397	6.410
7.02	Trasporti marittimi, lacuali e fluviali	-	-	-	-	-	-	-	-	-
7.03	Trasporti aerei	-	-	-	-	-	-	-	-	-
7.04	Attività complementari ai trasporti	13	31	44	14	33	36	46	50	79
7.05	Servizi ausiliari dei trasporti	6	21	27	7	66	23	253	30	319
7.06	Comunicazioni	-	28	28	44	976	245	1.047	289	2.023
8	Credito, assicurazione, impr. finanziarie controllo, gest. esattoriali	49	147	196	103	989	372	1.392	475	2.381
8.01	Credito	5	14	19	29	669	119	762	148	1.431
8.01 A	Imprese bancarie	4	12	16	27	659	117	758	144	1.417
8.01 B	Istituti speciali di credito e istituzioni finanziarie	1	2	3	2	10	2	4	4	14
8.02	Assicurazione	42	119	161	60	215	163	316	223	531
8.03	Imprese finanziarie di controllo e gestioni esattoriali	2	14	16	14	105	90	314	104	419
9	Servizi	470	1.083	1.553	512	1.332	1.206	2.194	1.718	3.526
9.01	Servizi per l'igiene e la pulizia	424	963	1.387	453	1.100	1.048	1.806	1.501	2.906
9.02	Servizi dello spettacolo e ricreativi	6	53	59	12	111	64	204	76	315
9.03	Servizi sanitari	-	1	1	-	-	1	17	1	17
9.03 B	Servizi sanitari privati	-	1	1	-	-	1	17	1	17
9.04	Servizi per l'istruzione	22	39	61	24	45	50	104	74	149
9.05	Servizi legali, commerciali e tecnici	1	2	3	1	15	2	3	3	18
9.08	Servizi vari, non altrove classificati	17	25	42	22	61	41	60	63	121
	TOTALE	4.408	19.786	24.194	4.859	26.581	21.486	73.545	26.345	100.126

per ramo, classe e sottoclasse di attività economica

T A						ENTI PUBBLICI E ALTRE FORME						TOTALE		N. classificazione
in nome collettivo		altre		Totale		Totale		enti pubblici				Imprese	Addetti	
Imprese	Addetti	Imprese	Addetti	Imprese	Addetti	Imprese	Addetti	aziende municipalizzate		altri enti				
								Imprese	Addetti	Imprese	Addetti	Imprese	Addetti	
9	28	102	290	149	1.159	5	26	-	-	3	13	455	1.665	1
-	-	6	24	7	25	-	-	-	-	-	-	47	106	1.03
-	-	-	-	9	244	1	5	-	-	1	5	12	251	1.05
-	-	-	-	9	244	1	5	-	-	1	5	12	251	1.05 A
-	-	-	-	-	-	-	-	-	-	-	-	-	-	1.05 B
9	28	96	266	133	890	4	21	-	-	2	8	396	1.308	1.06
-	-	7	25	13	66	2	8	-	-	2	8	52	160	1.06 A
1	6	11	27	26	297	1	11	-	-	-	-	27	308	1.06 B
8	22	78	214	89	258	-	-	-	-	-	-	310	568	1.06 C
-	-	-	-	5	269	1	2	-	-	-	-	7	272	1.06 D
7	55	11	103	23	188	-	-	-	-	-	-	57	364	2
-	-	-	-	-	-	-	-	-	-	-	-	-	-	2.01
7	55	11	103	23	188	-	-	-	-	-	-	57	364	2.02
-	-	-	-	1	2	-	-	-	-	-	-	1	2	2.02 A
-	-	-	-	-	-	-	-	-	-	-	-	1	10	2.02 B
7	55	11	103	22	186	-	-	-	-	-	-	55	352	2.02 C
193	4.609	522	3.680	939	27.803	12	547	-	-	10	143	6.769	45.707	3
29	440	51	270	128	9.371	3	7	-	-	3	7	536	10.897	3.01
13	233	36	178	64	859	-	-	-	-	-	-	327	1.640	3.01 A
1	2	1	3	4	6.845	-	-	-	-	-	-	20	7.049	3.01 B
4	113	2	13	15	288	2	5	-	-	2	5	48	408	3.01 C
2	26	1	8	5	46	-	-	-	-	-	-	14	72	3.01 D
3	17	3	7	10	60	1	2	-	-	1	2	66	159	3.01 E
5	41	4	38	16	1.047	-	-	-	-	-	-	32	1.217	3.01 F
1	8	-	-	5	96	-	-	-	-	-	-	9	129	3.01 G
-	-	4	23	9	130	-	-	-	-	-	-	20	223	3.01 H
-	-	2	58	4	180	2	404	-	-	-	-	10	604	3.02
16	421	17	288	53	3.729	1	3	-	-	1	3	852	5.431	3.03
3	47	1	22	5	465	1	3	-	-	1	3	33	553	3.03 A
-	-	-	-	1	5	-	-	-	-	-	-	11	20	3.03 B
-	-	-	-	-	-	-	-	-	-	-	-	-	-	3.03 C
-	-	-	-	1	17	-	-	-	-	-	-	5	28	3.03 D
-	-	-	-	-	-	-	-	-	-	-	-	3	3	3.03 E
12	370	13	225	39	3.064	-	-	-	-	-	-	618	4.399	3.03 F
1	4	3	41	7	178	-	-	-	-	-	-	182	428	3.03 G
8	490	18	205	44	2.407	-	-	-	-	-	-	1.114	5.285	3.04
2	26	2	8	9	538	-	-	-	-	-	-	351	1.060	3.05
-	-	2	11	4	152	-	-	-	-	-	-	32	311	3.06
18	346	91	482	118	939	-	-	-	-	-	-	836	2.484	3.07
18	346	90	480	117	937	-	-	-	-	-	-	832	2.479	3.07 A
-	-	1	2	1	2	-	-	-	-	-	-	4	5	3.07 B
15	286	31	262	53	828	-	-	-	-	-	-	277	1.947	3.08
1	14	-	-	2	69	-	-	-	-	-	-	12	192	3.09
53	940	212	1.066	302	3.782	1	61	-	-	1	61	1.928	8.558	3.10
-	-	-	-	-	-	-	-	-	-	-	-	2	12	3.10 A
11	301	12	102	31	985	-	-	-	-	-	-	112	1.637	3.10 B
-	-	-	-	2	119	-	-	-	-	-	-	8	373	3.10 C
2	23	-	-	3	133	-	-	-	-	-	-	10	193	3.10 D
7	382	7	183	23	1.222	-	-	-	-	-	-	39	1.828	3.10 E
1	7	3	12	11	139	-	-	-	-	-	-	32	191	3.10 F
-	-	-	-	-	-	1	61	-	-	1	61	12	87	3.10 G
1	19	-	-	6	193	-	-	-	-	-	-	17	263	3.10 H
31	208	190	769	226	991	-	-	-	-	-	-	1.696	3.974	3.10 I
3	106	2	20	10	474	-	-	-	-	-	-	14	593	3.11
29	1.119	60	797	121	3.398	-	-	-	-	-	-	432	5.328	3.12
3	14	3	28	15	253	1	45	-	-	1	45	29	364	3.13
-	-	-	-	2	148	-	-	-	-	-	-	5	151	3.13 A
2	10	3	28	10	84	-	-	-	-	-	-	16	125	3.13 B
-	-	-	-	-	-	1	45	-	-	1	45	1	45	3.13 C
1	4	-	-	3	21	-	-	-	-	-	-	7	43	3.13 D
-	-	-	-	-	-	-	-	-	-	-	-	-	-	3.13 E
4	31	10	61	15	127	-	-	-	-	-	-	57	216	3.14
-	-	-	-	-	-	-	-	-	-	-	-	-	-	3.15
3	193	5	45	15	436	-	-	-	-	-	-	32	638	3.16
4	115	9	55	25	798	4	27	-	-	4	27	106	1.152	3.17
1	9	1	2	3	29	-	-	-	-	-	-	72	178	3.18
3	54	3	11	14	277	-	-	-	-	-	-	42	381	3.19
1	5	3	11	4	16	-	-	-	-	-	-	37	88	3.20
44	1.199	120	802	183	2.313	1	19	-	-	1	19	1.981	11.411	4
40	1.179	100	718	156	2.132	1	19	-	-	1	19	1.716	10.428	4.01
4	20	20	84	27	181	-	-	-	-	-	-	265	983	4.02
-	-	-	-	1	10	29	267	1	71	24	191	37	292	5
-	-	-	-	1	10	2	78	1	71	1	7	3	88	5.01
-	-	-	-	-	-	-	-	-	-	-	-	4	8	5.02
-	-	-	-	-	-	27	189	-	-	23	184	30	196	5.03

Segue Tav. 2 - Imprese per forma giuridica e relativi addetti

N. classifica-zione	RAMI, CLASSI E SOTTOCLASSI DI ATTIVITÀ ECONOMICA	IMPRESE INDIVIDUALI		S O C I E							
				per azioni		cooperative		in accomandita		a responsabilità limitata	
		Imprese	Addetti	Imprese	Addetti	Imprese	Addetti	Imprese	Addetti	Imprese	Addetti
6	Commercio	11.104	19.997	12	111	36	269	34	327	40	325
6.01	Commercio all'ingrosso	589	1.818	3	17	5	75	11	89	18	160
6.01 A	Materie prime agricole e tessili e sem- mipr. di origine vegetale e animale	129	224	-	-	-	-	1	22	1	6
6.01 B	Prodotti alimentari e bevande	205	622	-	-	4	72	2	5	3	13
6.01 C	Combustibili, minerali, metalli e pro- dotti chimici	87	209	1	2	-	-	3	33	6	72
6.01 D	Legname, materiali da costruzione e articoli di installazione	39	117	-	-	-	-	2	16	2	11
6.01 E	Macchine, materiali (per l'industria, commercio, ecc.) e veicoli	27	179	2	15	-	-	-	-	2	10
6.01 F	Mobili di qualsiasi tipo, elettrodome- stici e articoli per la casa	31	177	-	-	-	-	2	11	-	-
6.01 G	Tessuti, articoli abbigl. e arredam.; calzature ed articoli in cuoio	25	114	-	-	-	-	-	-	1	8
6.01 H	Prodotti farmaceutici, articoli sanitari e profumeria	11	58	-	-	-	-	-	-	2	33
6.01 I	Apparecchi ottici, fotografici e altri prodotti non alimentari, n.a.c.	21	65	-	-	1	3	1	2	1	7
6.01 L	Materiali vari da recupero	14	53	-	-	-	-	-	-	-	-
6.02	Commercio al minuto	7.652	12.911	4	18	27	188	18	160	16	128
6.02 A	Generi alimentari, bevande e tabac- chi	3.821	6.269	1	1	27	188	6	12	7	28
6.02 B	Tessuti e articoli di abbigliamen- to	1.218	1.954	-	-	-	-	4	21	1	2
6.02 C	Articoli di arredam., mobili, apparecchi e materiali per la casa	890	1.576	1	14	-	-	2	18	-	-
6.02 D	Autoveicoli, motov. e natanti - Distri- butori di carburanti e lubrificanti	476	966	1	2	-	-	5	106	4	59
6.02 E	Prod. farmaceutici, apparecchi sanitari, vernici, cosmetici, detersivi	230	496	-	-	-	-	1	3	1	5
6.02 F	Mobili, macchine e forniture per uffì- cio; librerie, giornali e riviste	298	463	1	1	-	-	-	-	-	-
6.02 G	Articoli vari - Grandi magazzini	719	1.187	-	-	-	-	-	-	3	34
6.03	Commercio ambulante	1.395	1.823	-	-	-	-	-	-	-	-
6.04	Intermediari comm., impr. immob., ag. mediaz., mag. depos. e frigorif.	239	323	1	2	-	-	1	1	3	10
6.05	Noleggio di beni mobili	25	40	-	-	-	-	-	-	-	-
6.06	Alberghi e pubblici esercizi	1.204	3.082	4	74	4	6	4	77	3	27
7	Trasporti e comunicazioni	1.274	2.207	5	144	6	152	1	1	8	265
7.01	Trasporti terrestri	1.190	2.008	5	144	1	22	1	1	7	250
7.02	Trasporti marittimi, lacuali e flu- viali	-	-	-	-	-	-	-	-	-	-
7.03	Trasporti aerei	-	-	-	-	-	-	-	-	-	-
7.04	Attività complementari ai tra- sporti	42	72	-	-	-	-	-	-	-	-
7.05	Servizi ausiliari dei trasporti	15	99	-	-	5	130	-	-	1	15
7.06	Comunicazioni	27	28	-	-	-	-	-	-	-	-
8	Credito, assicurazione, impr. finan- ziarie controllo, gest. esattoriali	148	385	4	87	9	239	-	-	6	34
8.01	Credito	-	-	2	81	9	239	-	-	3	10
8.01 A	Imprese bancarie	-	-	1	71	8	236	-	-	2	9
8.01 B	Istituti speciali di credito e istituzioni finanziarie	-	-	1	10	1	3	-	-	1	1
8.02	Assicurazione	141	338	2	6	-	-	-	-	1	4
8.03	Imprese finanziarie di controllo e ge- stioni esattoriali	7	47	-	-	-	-	-	-	2	20
9	Servizi	1.455	2.516	5	11	1	13	1	6	8	140
9.01	Servizi per l'igiene e la pulizia	1.327	2.172	-	-	-	-	1	6	-	-
9.02	Servizi dello spettacolo e ricrea- tivi	39	149	1	2	1	13	-	-	6	122
9.03	Servizi sanitari	-	-	-	-	-	-	-	-	1	17
9.03 B	Servizi sanitari privati	-	-	-	-	-	-	-	-	1	17
9.04	Servizi per l'istruzione	52	117	1	1	-	-	-	-	-	-
9.05	Servizi legali, commerciali e te- cnici	2	22	1	2	-	-	-	-	-	-
9.08	Servizi vari, non altrove classifi- cati	35	56	2	6	-	-	-	-	1	1
	TOTALE	21.938	52.212	89	14.398	101	1.758	106	2.857	167	3.818

per ramo, classe e sottoclasse di attività economica

T A						ENTI PUBBLICI E ALTRE FORME						TOTALE		N. classificazione
in nome collettivo		altre		Totale		Totale		enti pubblici				Imprese	Addetti	
Imprese	Addetti	Imprese	Addetti	Imprese	Addetti	Imprese	Addetti	aziende municipalizzate		altri enti				
Imprese	Addetti	Imprese	Addetti	Imprese	Addetti	Imprese	Addetti	Imprese	Addetti	Imprese	Addetti	Imprese	Addetti	
127	883	304	1.313	593	3.228	20	112	-	-	20	112	11.717	23.337	6
01	428	51	303	129	1.068	-	-	-	-	-	-	718	2.886	6.01
3	37	9	30	14	95	-	-	-	-	-	-	143	319	6.01 A
16	133	17	108	42	331	-	-	-	-	-	-	247	953	6.01 B
3	23	6	65	19	195	-	-	-	-	-	-	106	404	6.01 C
2	10	3	14	9	51	-	-	-	-	-	-	48	168	6.01 D
-	-	3	19	7	44	-	-	-	-	-	-	34	223	6.01 E
5	80	4	39	11	130	-	-	-	-	-	-	42	307	6.01 F
7	45	5	19	13	72	-	-	-	-	-	-	38	186	6.01 G
2	52	-	-	4	85	-	-	-	-	-	-	15	143	6.01 H
2	16	3	7	8	35	-	-	-	-	-	-	29	100	6.01 I
1	28	1	2	2	30	-	-	-	-	-	-	16	83	6.01 L
69	367	239	800	373	1.661	12	47	-	-	12	47	8.037	14.619	6.02
10	44	46	232	137	505	1	2	-	-	1	2	3.959	6.776	6.02 A
11	38	42	151	58	212	-	-	-	-	-	-	1.276	2.166	6.02 B
18	125	46	163	67	320	-	-	-	-	-	-	957	1.896	6.02 C
12	69	27	85	49	321	1	7	-	-	1	7	526	1.294	6.02 D
4	20	5	11	11	39	6	24	-	-	6	24	247	559	6.02 E
2	8	9	39	12	48	4	14	-	-	4	14	314	525	6.02 F
12	63	24	119	39	216	-	-	-	-	-	-	758	1.403	6.02 G
-	-	-	-	-	-	-	-	-	-	-	-	1.395	1.823	6.03
2	4	1	3	8	20	-	-	-	-	-	-	247	343	6.04
2	6	1	4	3	10	-	-	-	-	-	-	28	50	6.05
13	82	52	203	80	469	8	65	-	-	8	65	1.292	3.616	6.06
21	220	110	374	151	1.156	4	375	1	253	3	122	1.429	3.738	7
18	187	106	359	138	963	2	368	1	253	1	115	1.330	3.339	7.01
-	-	-	-	-	-	-	-	-	-	-	-	-	-	7.02
-	-	-	-	-	-	-	-	-	-	-	-	-	-	7.03
1	2	1	2	2	4	-	-	-	-	-	-	44	76	7.04
2	31	3	13	11	189	1	5	-	-	1	5	27	293	7.05
-	-	-	-	-	-	1	2	-	-	1	2	28	30	7.06
1	5	16	80	36	445	12	983	-	-	12	983	196	1.813	8
-	-	-	-	14	330	5	652	-	-	5	652	19	982	8.01
-	-	-	-	11	316	5	652	-	-	5	652	16	968	8.01 A
-	-	-	-	3	14	-	-	-	-	-	-	3	14	8.01 B
1	5	16	80	20	95	-	-	-	-	-	-	161	433	8.02
-	-	-	-	2	20	7	331	-	-	7	331	16	398	8.03
14	309	54	166	83	645	15	107	-	-	15	107	1.553	3.268	9
5	269	42	111	48	386	12	99	-	-	12	99	1.387	2.657	9.01
5	25	4	22	17	184	3	8	-	-	3	8	59	341	9.02
-	-	-	-	1	17	-	-	-	-	-	-	1	17	9.03
-	-	-	-	1	17	-	-	-	-	-	-	1	17	9.03 B
2	6	6	22	9	29	-	-	-	-	-	-	61	146	9.04
-	-	-	-	1	2	-	-	-	-	-	-	3	24	9.05
2	9	2	11	7	27	-	-	-	-	-	-	42	83	9.08
416	7.308	1.279	6.808	2.158	36.947	98	2.436	2	324	88	1.690	24.194	91.595	

Tav. 3 - Imprese per numero di addetti e per

A - TO

N. classificazione	RAMI, CLASSI E SOTTOCLASSI DI ATTIVITÀ ECONOMICA	IMPRES E									
		1	2	3-5		6-9		10-19		20-49	
		Imprese	Imprese	Imprese	Addetti	Imprese	Addetti	Imprese	Addetti	Imprese	Addetti
1	Agricoltura, foreste, caccia e pesca	220	107	86	301	21	156	10	141	8	241
1.03	Foreste	25	8	11	43	3	22	-	-	-	-
1.05	Pesca	2	1	1	5	1	7	1	17	5	151
1.05 A	Pesca e allev. in acque dolci	2	1	1	5	1	7	1	17	5	151
1.05 B	Pesca e allev. acque marine e lagunari	-	-	-	-	-	-	-	-	-	-
1.06	Attiv. connesse con l'agricoltura	193	98	74	253	17	127	9	124	3	90
1.06 A	Att. trasf. annesse aziende agricole che lavorano prodotti propri	20	9	15	55	7	54	1	13	-	-
1.06 B	Att. trasf., conservazione, raccolta e vend. prod. agric., in forma associata	2	5	6	21	4	28	6	76	3	90
1.06 C	Esercizio macchine agricole	170	81	52	174	6	45	1	17	-	-
1.06 D	Altre associazioni operanti nell'agric.	1	3	1	3	-	-	1	18	-	-
2	Industrie estrattive	9	9	23	91	8	61	6	68	-	-
2.01	Estraz. minerali metalliferi	-	-	-	-	-	-	-	-	-	-
2.02	Estraz. minerali non metalliferi	9	9	23	91	8	61	6	68	-	-
2.02 A	Estr. comb. solidi, liquidi e gassosi	-	1	-	-	-	-	-	-	-	-
2.02 B	Estr. altri min. non metalliferi	-	-	-	-	-	-	1	10	-	-
2.02 C	Estr. materiali di cava	9	8	23	91	8	61	5	58	-	-
3	Industrie manifatturiere	3.598	1.042	1.008	3.728	469	3.390	368	4.935	172	5.330
3.01	Industrie alimentari e affini	140	114	170	612	46	335	35	465	18	537
3.01 A	Ind. molitoria e pastificazione	70	91	123	433	23	163	10	147	8	238
3.01 B	Industria dolciaria	2	4	6	26	3	22	1	18	1	21
3.01 C	Industria conserviera	11	8	9	32	8	59	8	104	3	95
3.01 D	Industria casearia	4	2	2	8	4	30	2	26	-	-
3.01 E	Ind. grassi vegetali e animali	44	6	13	52	-	-	2	23	1	28
3.01 F	Industrie alimentari varie	7	2	6	23	3	24	8	94	1	46
3.01 G	Ind. bevande alcoliche e distill. alcool	-	-	3	10	1	8	2	27	3	84
3.01 H	Ind. idromin. e bevande analcoliche	2	1	8	28	4	29	2	26	1	25
3.02	Industria del tabacco	2	1	-	-	1	7	2	29	1	39
3.03	Industrie tessili	646	43	52	201	41	303	39	514	19	568
3.03 A	Industria laniera	14	3	9	36	2	15	2	24	2	62
3.03 B	Industria cotoniera	8	-	3	12	-	-	-	-	-	-
3.03 C	Industria della seta	-	-	-	-	-	-	-	-	-	-
3.03 D	Ind. canapa, lino, iuta e simili	3	-	-	-	1	8	1	17	-	-
3.03 E	Lavor. fibre chimiche	3	-	-	-	-	-	-	-	-	-
3.03 F	Industria maglie e calze	454	37	37	143	33	242	33	434	14	404
3.03 G	Altre industrie tessili	164	3	3	10	5	38	3	39	3	102
3.04	Ind. vestiario, abbigl., arredamento	805	116	69	255	30	216	49	691	25	689
3.05	Industrie delle calzature	308	14	6	20	12	80	6	83	3	105
3.06	Ind. delle pelli e del cuoio	14	5	2	10	4	31	5	65	-	-
3.07	Industrie del legno	438	162	143	527	48	349	33	420	10	266
3.07 A	Ind. legno, sughero e affini	435	161	143	527	48	349	33	420	10	266
3.07 B	Ind. veic. e carpent. navale legno	3	1	-	-	-	-	-	-	-	-
3.08	Ind. mobilio e arredamento in legno	109	41	44	156	30	215	35	459	13	461
3.09	Industrie metallurgiche	2	-	3	14	1	9	2	33	3	79
3.10	Industrie meccaniche	893	422	365	1.347	146	1.045	66	888	17	543
3.10 A	Fonderie di 2ª fusione	1	-	-	-	-	-	1	11	-	-
3.10 B	Carpent. metall., arredi, app. termici	15	16	26	109	28	203	16	240	6	189
3.10 C	Macch. motr., app. imp. soll. e trasp.	-	-	2	7	2	16	2	26	-	-
3.10 D	Macchine utensili	1	-	2	9	2	15	3	38	1	20
3.10 E	Macch. operatrici per agric. e ind.	6	4	6	27	4	28	8	110	2	77
3.10 F	Minut. metall., stoviglie, armi, ecc.	15	4	2	6	5	40	4	57	2	65
3.10 G	Meccanica di precisione e affini	7	1	2	9	1	8	-	-	-	-
3.10 H	App. elettr. e di telecomunicazioni	-	-	6	24	4	29	4	57	2	71
3.10 I	Officine meccaniche	848	397	319	1.156	100	706	28	349	4	121
3.11	Costruzione mezzi di trasporto	1	-	1	4	1	9	3	40	4	113
3.12	Lavor. minerali non metalliferi	112	49	89	345	64	458	59	787	41	1.297
3.13	Ind. chim. e deriv. petrolio e carb.	8	2	7	23	5	38	3	47	3	100
3.13 A	Ind. prodotti chimici di base	3	-	1	4	-	-	-	-	-	-
3.13 B	Ind. prod. chimici per ind. e agric.	3	2	4	12	3	21	2	30	2	55
3.13 C	Ind. prodotti farmaceutici	-	-	-	-	-	-	-	-	1	45
3.13 D	Ind. prod. chimici per cons. non ind.	2	-	2	7	2	17	1	17	-	-
3.13 E	Ind. derivati petrolio e carbone	-	-	-	-	-	-	-	-	-	-
3.14	Industrie della gomma	24	15	10	35	2	17	5	75	1	35
3.15	Prod. cellul. per tess. e fibre chim.	-	-	-	-	-	-	-	-	-	-
3.16	Ind. della carta e cartotecnica	2	3	8	30	3	24	8	118	5	173
3.17	Ind. poligrafiche ed editoriali	17	24	21	88	20	141	13	143	6	200
3.18	Ind. foto-fono-cinematografiche	44	16	8	24	2	15	1	18	1	45
3.19	Ind. prodotti materie plastiche	11	9	6	22	8	59	4	60	2	80
3.20	Ind. manifatturiere varie	22	6	4	15	5	39	-	-	-	-
4	Costruzioni e install. di impianti	606	190	486	1.936	423	3.028	195	2.339	68	1.930
4.01	Ind. delle costruzioni	485	151	430	1.733	391	2.803	184	2.209	64	1.814
4.02	Ind. installazione di impianti	121	39	56	203	32	225	11	130	4	116
5	Energ. elettrica, vapore, gas e acqua	7	6	11	45	4	30	5	58	3	69
5.01	Prod. e distr. energia elettr., vapore	-	-	-	-	1	7	1	10	-	-
5.02	Produzione e distribuzione di gas	2	-	2	6	-	-	-	-	-	-
5.03	Raccolta e distrib. di acqua	5	6	9	39	3	23	4	48	3	69

ramo, classe e sottoclasse di attività economica

TALE

CON ADDETTI										TOTALE				N. classificazione
50-99		100-199		200-499		500-999		1.000 e oltre		Imprese in totale		di cui artigiane		
Imprese	Addetti	Imprese	Addetti	Imprese	Addetti	Imprese	Addetti	Imprese	Addetti	Imprese	Addetti	Imprese	Addetti	
2	148	-	-	1	244	-	-	-	-	455	1.665	347	835	1
-	-	-	-	-	-	-	-	-	-	47	106	43	97	1.03
1	67	-	-	-	-	-	-	-	-	12	251	9	217	1.05
1	67	-	-	-	-	-	-	-	-	12	251	9	217	1.05 A
-	-	-	-	-	-	-	-	-	-	-	-	-	-	1.05 B
1	81	-	-	1	244	-	-	-	-	396	1.308	295	521	1.06
-	-	-	-	-	-	-	-	-	-	52	160	-	-	1.06 A
1	81	-	-	-	-	-	-	-	-	27	308	-	-	1.06 B
-	-	-	-	-	-	-	-	-	-	310	568	295	521	1.06 C
-	-	-	-	1	244	-	-	-	-	7	272	-	-	1.06 D
2	117	-	-	-	-	-	-	-	-	57	364	42	172	2
-	-	-	-	-	-	-	-	-	-	-	-	-	-	2.01
2	117	-	-	-	-	-	-	-	-	57	364	42	172	2.02
-	-	-	-	-	-	-	-	-	-	1	2	-	-	2.02 A
-	-	-	-	-	-	-	-	-	-	1	10	1	10	2.02 B
2	117	-	-	-	-	-	-	-	-	55	352	41	162	2.02 C
61	4.071	32	4.599	14	4.329	3	1.804	2	7.839	6.769	45.707	6.127	15.465	3
5	332	3	377	3	1.031	1	609	1	6.231	536	10.897	392	1.075	3.01
-	-	1	159	1	248	-	-	-	-	327	1.640	282	764	3.01
-	-	1	112	-	-	1	609	1	6.231	20	7.049	15	58	3.01 B
1	91	-	-	-	-	-	-	-	-	48	408	28	105	3.01 C
-	-	-	-	-	-	-	-	-	-	14	72	8	24	3.01 D
-	-	-	-	-	-	-	-	-	-	66	159	44	68	3.01 E
2	130	1	106	2	783	-	-	-	-	32	1.217	1	1	3.01 F
-	-	-	-	-	-	-	-	-	-	9	129	2	13	3.01 G
2	111	-	-	-	-	-	-	-	-	20	223	12	42	3.01 H
-	-	2	303	1	222	-	-	-	-	10	604	-	-	3.02
4	233	5	676	2	596	-	-	1	1.608	852	5.431	797	1.586	3.03
-	-	-	-	1	396	-	-	-	-	33	553	27	80	3.03 A
-	-	-	-	-	-	-	-	-	-	11	20	10	15	3.03 B
-	-	-	-	-	-	-	-	-	-	-	-	-	-	3.03 C
-	-	-	-	-	-	-	-	-	-	5	28	4	11	3.03 D
-	-	-	-	-	-	-	-	-	-	3	3	2	2	3.03 E
3	164	5	676	1	200	-	-	1	1.608	618	4.399	579	1.232	3.03 F
1	69	-	-	-	-	-	-	-	-	182	428	175	246	3.03 G
17	1.142	1	191	1	427	1	637	-	-	1.114	5.285	1.048	2.045	3.04
-	-	1	129	1	307	-	-	-	-	351	1.060	342	477	3.05
1	56	1	125	-	-	-	-	-	-	32	311	29	114	3.06
2	160	-	-	-	-	-	-	-	-	836	2.484	786	1.737	3.07
2	160	-	-	-	-	-	-	-	-	832	2.479	782	1.732	3.07 A
-	-	-	-	-	-	-	-	-	-	4	5	4	5	3.07 B
3	177	2	288	-	-	-	-	-	-	277	1.947	237	788	3.08
1	55	-	-	-	-	-	-	-	-	12	192	6	25	3.09
8	589	7	1.017	3	834	1	558	-	-	1.928	8.558	1.839	4.636	3.10
-	-	-	-	-	-	-	-	-	-	2	12	2	12	3.10 A
-	-	4	623	1	226	-	-	-	-	112	1.637	91	510	3.10 B
-	-	1	111	1	213	-	-	-	-	8	373	5	41	3.10 C
-	-	1	110	-	-	-	-	-	-	10	193	6	45	3.10 D
6	446	1	173	1	395	1	558	-	-	39	1.828	21	117	3.10 E
-	-	-	-	-	-	-	-	-	-	32	191	26	83	3.10 F
1	61	-	-	-	-	-	-	-	-	12	87	11	26	3.10 G
1	82	-	-	-	-	-	-	-	-	17	263	10	56	3.10 H
-	-	-	-	-	-	-	-	-	-	1.696	3.974	1.667	3.746	3.10 I
2	129	2	297	-	-	-	-	-	-	14	593	2	15	3.11
10	633	6	914	2	684	-	-	-	-	432	5.328	349	2.082	3.12
-	-	1	144	-	-	-	-	-	-	29	364	15	40	3.13
-	-	1	104	-	-	-	-	-	-	5	151	3	3	3.13 A
-	-	-	-	-	-	-	-	-	-	16	125	8	28	3.13 B
-	-	-	-	-	-	-	-	-	-	1	45	-	-	3.13 C
-	-	-	-	-	-	-	-	-	-	7	43	4	9	3.13 D
-	-	-	-	-	-	-	-	-	-	-	-	-	-	3.13 E
-	-	-	-	-	-	-	-	-	-	57	216	50	116	3.14
-	-	-	-	-	-	-	-	-	-	-	-	-	-	3.15
2	147	1	138	-	-	-	-	-	-	32	638	17	88	3.16
4	287	-	-	1	228	-	-	-	-	106	1.152	83	346	3.17
-	-	-	-	-	-	-	-	-	-	72	178	70	115	3.18
2	131	-	-	-	-	-	-	-	-	42	381	28	92	3.19
-	-	-	-	-	-	-	-	-	-	37	88	37	88	3.20
10	656	2	219	1	317	-	-	-	-	1.981	11.411	1.706	6.541	4
8	546	2	219	1	317	-	-	-	-	1.716	10.428	1.459	5.870	4.01
2	110	-	-	-	-	-	-	-	-	265	983	247	671	4.02
1	71	-	-	-	-	-	-	-	-	37	292	-	-	5
1	71	-	-	-	-	-	-	-	-	3	88	-	-	5.01
-	-	-	-	-	-	-	-	-	-	4	8	-	-	5.02
-	-	-	-	-	-	-	-	-	-	30	196	-	-	5.03

Segue Tav. 3 - Imprese per numero di addetti e per

Segue A —

N. classificazione	RAMI, CLASSI E SOTTOCLASSI DI ATTIVITÀ ECONOMICA	IMPRESSE											
		1		2		3-5		6-9		10-19		20-49	
		Imprese	Imprese	Imprese	Addetti	Imprese	Addetti	Imprese	Addetti	Imprese	Addetti		
6	Commercio	6.214	3.566	1.520	5.354	285	1.985	91	1.171	37	1.110		
6.01	Commercio all'ingrosso	270	150	170	646	78	554	30	376	18	539		
6.01 A	Materie prime agricole e tessili e sempr. di origine vegetale e animale	80	33	24	93	3	20	1	12	2	48		
6.01 B	Prodotti alimentari e bevande	77	54	63	239	38	269	12	159	3	101		
6.01 C	Combustibili, minerali, metalli e prodotti chimici	54	13	23	85	7	46	5	67	4	126		
6.01 D	Legname, materiali da costruzione e articoli di installazione	19	10	9	36	7	53	3	40	-	-		
6.01 E	Macchine, materiali (per l'industria, commercio, ecc.) e veicoli	10	7	12	48	2	15	2	22	-	-		
6.01 F	Mobili di qualsiasi tipo, elettrodomestici e articoli per la casa	8	12	11	42	5	42	3	32	2	72		
6.01 G	Tessuti, articoli abbigl. e arredam.; calzature ed articoli in cuoio	6	8	13	49	7	52	2	23	2	40		
6.01 H	Prodotti farmaceutici, articoli sanitari e profumeria	3	2	2	6	5	32	-	-	3	98		
6.01 I	Apparecchi ottici, fotografici e altri prodotti non alimentari, n.a.c.	7	8	8	31	4	25	2	21	-	-		
6.01 L	Materiali vari da recupero	6	3	5	17	-	-	-	-	2	54		
6.02	Commercio al minuto	4.250	2.668	949	3.259	119	813	36	443	14	403		
6.02 A	Generi alimentari, bevande e tabacchi	1.965	1.547	421	1.410	22	147	3	45	-	-		
6.02 B	Tessuti e articoli di abbigliamento	728	367	160	541	17	121	4	42	-	-		
6.02 C	Articoli di arredam., mobili, apparecchi e materiali per la casa	522	263	128	449	30	221	12	135	2	43		
6.02 D	Autoveicoli, motov. e natanti - Distributori di carburanti e lubrificanti	269	146	74	266	22	141	8	98	7	228		
6.02 E	Prod. farmaceutici, apparecchi sanitari, vernici, cosmetici, detersivi	108	65	60	224	13	84	1	13	-	-		
6.02 F	Mobili, macchine e forniture per ufficio; librerie, giornali e riviste	186	91	30	103	6	40	1	14	-	-		
6.02 G	Articoli vari - Grandi magazzini	472	189	76	266	9	59	7	96	5	132		
6.03	Commercio ambulante	1.064	276	50	171	5	36	-	-	-	-		
6.04	Intermediari comm., impr. immob., ag. mediaz., mag. depos. e frigorif.	208	17	16	59	6	42	-	-	-	-		
6.05	Noleggio di beni mobili	17	6	5	21	-	-	-	-	-	-		
6.06	Alberghi e pubblici esercizi	405	449	330	1.198	77	540	25	352	5	168		
7	Trasporti e comunicazioni	966	239	141	519	34	235	29	377	13	377		
7.01	Trasporti terrestri	908	223	127	469	31	216	27	351	8	231		
7.02	Trasporti marittimi, lacuali e fluviali	-	-	-	-	-	-	-	-	-	-		
7.03	Trasporti aerei	-	-	-	-	-	-	-	-	-	-		
7.04	Attività complementari ai trasporti	26	11	6	22	1	6	-	-	-	-		
7.05	Servizi ausiliari dei trasporti	6	3	8	28	2	13	2	26	5	146		
7.06	Comunicazioni	26	2	-	-	-	-	-	-	-	-		
8	Credito, assicurazione, impr. finanziarie controllo, gest. esattoriali	58	52	57	211	8	57	9	134	3	82		
8.01	Credito	1	1	6	20	1	6	4	55	-	-		
8.01 A	Imprese bancarie	-	1	5	17	1	6	3	45	-	-		
8.01 B	Istituti speciali di credito e istituzioni finanziarie	1	-	1	3	-	-	1	10	-	-		
8.02	Assicurazione	56	46	50	186	7	51	1	19	1	29		
8.03	Imprese finanziarie di controllo e gestioni esattoriali	1	5	1	5	-	-	4	60	2	53		
9	Servizi	904	390	212	727	29	195	11	136	4	102		
9.01	Servizi per l'igiene e la pulizia	848	347	163	544	19	124	6	71	2	56		
9.02	Servizi dello spettacolo e ricreativi	15	13	18	75	7	48	4	48	1	25		
9.03	Servizi sanitari	-	-	-	-	-	-	1	17	-	-		
9.03 B	Servizi sanitari privati	-	-	-	-	-	-	1	17	-	-		
9.04	Servizi per l'istruzione	17	20	23	81	1	8	-	-	-	-		
9.05	Servizi legali, commerciali e tecnici	1	1	-	-	-	-	-	-	1	21		
9.08	Servizi vari, non altrove classificati	23	9	8	27	2	15	-	-	-	-		
	TOTALE	12.582	5.601	3.544	12.912	1.281	9.137	724	9.359	308	9.241		
	Imprese artigiane	6.109	1.839	1.742	6.483	820	5.838	318	3.824	37	973		

ramo, classe e sottoclasse di attività economica

TOTALE

CON ADDETTI										TOTALE				N. classificazione
50-99		100-199		200-499		500-999		1.000 e oltre		Imprese in totale		di cui artigiane		
Imprese	Addetti	Imprese	Addetti	Imprese	Addetti	Imprese	Addetti	Imprese	Addetti	Imprese	Addetti	Imprese	Addetti	
2	182	2	220	-	-	-	-	-	-	11.717	23.337	-	-	6
1	87	1	114	-	-	-	-	-	-	718	2.886	-	-	6.01
-	-	-	-	-	-	-	-	-	-	143	319	-	-	6.01 A
-	-	-	-	-	-	-	-	-	-	247	953	-	-	6.01 B
-	-	-	-	-	-	-	-	-	-	106	404	-	-	6.01 C
-	-	-	-	-	-	-	-	-	-	48	168	-	-	6.01 D
-	-	1	114	-	-	-	-	-	-	34	223	-	-	6.01 E
1	87	-	-	-	-	-	-	-	-	42	307	-	-	6.01 F
-	-	-	-	-	-	-	-	-	-	38	186	-	-	6.01 G
-	-	-	-	-	-	-	-	-	-	15	143	-	-	6.01 H
-	-	-	-	-	-	-	-	-	-	29	100	-	-	6.01 I
-	-	-	-	-	-	-	-	-	-	16	83	-	-	6.01 L
-	-	1	115	-	-	-	-	-	-	8.037	14.619	-	-	6.02
-	-	1	115	-	-	-	-	-	-	3.959	6.776	-	-	6.02 A
-	-	-	-	-	-	-	-	-	-	1.276	2.166	-	-	6.02 B
-	-	-	-	-	-	-	-	-	-	957	1.896	-	-	6.02 C
-	-	-	-	-	-	-	-	-	-	526	1.294	-	-	6.02 D
-	-	-	-	-	-	-	-	-	-	247	559	-	-	6.02 E
-	-	-	-	-	-	-	-	-	-	314	525	-	-	6.02 F
-	-	-	-	-	-	-	-	-	-	758	1.403	-	-	6.02 G
-	-	-	-	-	-	-	-	-	-	1.395	1.823	-	-	6.03
-	-	-	-	-	-	-	-	-	-	247	343	-	-	6.04
-	-	-	-	-	-	-	-	-	-	28	50	-	-	6.05
1	55	-	-	-	-	-	-	-	-	1.292	3.616	-	-	6.06
5	418	1	115	1	253	-	-	-	-	1.429	3.738	1.300	2.069	7
4	350	1	115	1	253	-	-	-	-	1.330	3.339	1.247	1.893	7.01
-	-	-	-	-	-	-	-	-	-	-	-	-	-	7.02
-	-	-	-	-	-	-	-	-	-	-	-	-	-	7.03
-	-	-	-	-	-	-	-	-	-	44	76	43	75	7.04
1	68	-	-	-	-	-	-	-	-	27	293	10	101	7.05
-	-	-	-	-	-	-	-	-	-	28	30	-	-	7.06
5	372	3	417	1	378	-	-	-	-	196	1.813	-	-	8
3	232	2	288	1	378	-	-	-	-	19	982	-	-	8.01
3	232	2	288	1	378	-	-	-	-	16	968	-	-	8.01 A
-	-	-	-	-	-	-	-	-	-	3	14	-	-	8.01 B
-	-	-	-	-	-	-	-	-	-	161	433	-	-	8.02
2	140	1	129	-	-	-	-	-	-	16	398	-	-	8.03
1	60	1	104	1	260	-	-	-	-	1.553	3.268	1.348	2.145	9
1	60	-	-	1	260	-	-	-	-	1.387	2.657	1.348	2.145	9.01
-	-	1	104	-	-	-	-	-	-	59	341	-	-	9.02
-	-	-	-	-	-	-	-	-	-	1	17	-	-	9.03
-	-	-	-	-	-	-	-	-	-	1	17	-	-	9.03 B
-	-	-	-	-	-	-	-	-	-	61	146	-	-	9.04
-	-	-	-	-	-	-	-	-	-	3	24	-	-	9.05
-	-	-	-	-	-	-	-	-	-	42	83	-	-	9.08
89	6.055	41	5.683	19	5.781	3	1.804	2	7.839	24.194	91.595	10.870	27.227	
5	322	-	-	-	-	-	-	-	-	10.870	27.227	-	-	

ramo, classe e sottoclasse di attività economica

INDIVIDUALI

CON ADDETTI										TOTALE				N. classificazione
50-99		100-199		200-499		500-999		1.000 e oltre		Imprese in totale		di cui artigiane		
Imprese	Addetti	Imprese	Addetti	Imprese	Addetti	Imprese	Addetti	Imprese	Addetti	Imprese	Addetti	Imprese	Addetti	
-	-	-	-	-	-	-	-	-	-	301	480	252	370	1
-	-	-	-	-	-	-	-	-	-	40	81	37	73	1.03
-	-	-	-	-	-	-	-	-	-	2	2	2	2	1.05
-	-	-	-	-	-	-	-	-	-	2	2	2	2	1.05 A
-	-	-	-	-	-	-	-	-	-	-	-	-	-	1.05 B
-	-	-	-	-	-	-	-	-	-	259	397	213	295	1.06
-	-	-	-	-	-	-	-	-	-	37	86	-	-	1.06 A
-	-	-	-	-	-	-	-	-	-	-	-	-	-	1.06 B
-	-	-	-	-	-	-	-	-	-	221	310	213	295	1.06 C
-	-	-	-	-	-	-	-	-	-	1	1	-	-	1.06 D
1	54	-	-	-	-	-	-	-	-	34	176	27	98	2
-	-	-	-	-	-	-	-	-	-	-	-	-	-	2.01
1	54	-	-	-	-	-	-	-	-	34	176	27	98	2.02
-	-	-	-	-	-	-	-	-	-	-	-	-	-	2.02 A
1	54	-	-	-	-	-	-	-	-	1	10	1	10	2.02 B
-	-	-	-	-	-	-	-	-	-	33	166	26	88	2.02 C
12	788	4	495	1	213	1	558	-	-	5.818	17.357	5.543	12.180	3
2	130	1	112	-	-	-	-	-	-	405	1.519	335	847	3.01
-	-	1	112	-	-	-	-	-	-	263	781	239	608	3.01 A
-	-	1	112	-	-	-	-	-	-	16	204	13	53	3.01 B
-	-	-	-	-	-	-	-	-	-	31	115	23	65	3.01 C
-	-	-	-	-	-	-	-	-	-	9	26	7	16	3.01 D
-	-	-	-	-	-	-	-	-	-	55	97	41	64	3.01 E
1	74	-	-	-	-	-	-	-	-	16	170	1	1	3.01 F
-	-	-	-	-	-	-	-	-	-	4	33	2	13	3.01 G
1	56	-	-	-	-	-	-	-	-	11	93	9	27	3.01 H
-	-	-	-	-	-	-	-	-	-	4	20	-	-	3.02
-	-	-	-	-	-	-	-	-	-	798	1.699	779	1.490	3.03
-	-	-	-	-	-	-	-	-	-	27	85	26	78	3.03 A
-	-	-	-	-	-	-	-	-	-	10	15	10	15	3.03 B
-	-	-	-	-	-	-	-	-	-	-	-	-	-	3.03 C
-	-	-	-	-	-	-	-	-	-	4	11	4	11	3.03 D
-	-	-	-	-	-	-	-	-	-	3	3	2	2	3.03 E
-	-	-	-	-	-	-	-	-	-	579	1.335	565	1.152	3.03 F
-	-	-	-	-	-	-	-	-	-	175	250	172	232	3.03 G
6	373	-	-	-	-	-	-	-	-	1.070	2.878	1.031	1.939	3.04
-	-	-	-	-	-	-	-	-	-	342	522	338	443	3.05
1	56	-	-	-	-	-	-	-	-	28	159	27	103	3.06
-	-	-	-	-	-	-	-	-	-	718	1.545	691	1.317	3.07
-	-	-	-	-	-	-	-	-	-	715	1.542	688	1.314	3.07 A
-	-	-	-	-	-	-	-	-	-	3	3	3	3	3.07 B
-	-	1	108	-	-	-	-	-	-	224	1.119	201	562	3.08
-	-	-	-	-	-	-	-	-	-	10	123	6	25	3.09
-	-	1	153	1	213	1	558	-	-	1.625	4.715	1.589	3.454	3.10
-	-	-	-	-	-	-	-	-	-	2	12	2	12	3.10 A
-	-	1	153	-	-	-	-	-	-	81	652	73	380	3.10 B
-	-	-	-	1	213	-	-	-	-	6	254	5	41	3.10 C
-	-	-	-	-	-	-	-	-	-	7	60	4	22	3.10 D
-	-	-	-	-	-	-	558	-	-	16	606	14	46	3.10 E
-	-	-	-	-	-	-	-	-	-	21	52	21	52	3.10 F
-	-	-	-	-	-	-	-	-	-	11	26	11	26	3.10 G
-	-	-	-	-	-	-	-	-	-	11	70	10	56	3.10 H
1	71	-	-	-	-	-	-	-	-	1.470	2.983	1.449	2.819	3.10 I
1	85	1	122	-	-	-	-	-	-	4	119	2	15	3.11
-	-	-	-	-	-	-	-	-	-	311	1.930	284	1.315	3.12
-	-	-	-	-	-	-	-	-	-	13	66	10	15	3.13
-	-	-	-	-	-	-	-	-	-	3	3	3	3	3.13 A
-	-	-	-	-	-	-	-	-	-	6	41	4	7	3.13 B
-	-	-	-	-	-	-	-	-	-	-	-	-	-	3.13 C
-	-	-	-	-	-	-	-	-	-	4	22	3	5	3.13 D
-	-	-	-	-	-	-	-	-	-	-	-	-	-	3.13 E
-	-	-	-	-	-	-	-	-	-	42	89	40	70	3.14
1	73	-	-	-	-	-	-	-	-	-	-	-	-	3.15
-	-	-	-	-	-	-	-	-	-	17	202	12	52	3.16
-	-	-	-	-	-	-	-	-	-	77	327	73	283	3.17
-	-	-	-	-	-	-	-	-	-	69	149	68	104	3.18
-	-	-	-	-	-	-	-	-	-	28	104	24	74	3.19
-	-	-	-	-	-	-	-	-	-	33	72	33	72	3.20
6	389	1	100	-	-	-	-	-	-	1.797	9.079	1.587	5.892	4
5	337	1	100	-	-	-	-	-	-	1.559	8.277	1.364	5.325	4.01
1	52	-	-	-	-	-	-	-	-	238	802	223	567	4.02
-	-	-	-	-	-	-	-	-	-	7	15	-	-	5
-	-	-	-	-	-	-	-	-	-	-	-	-	-	5.01
-	-	-	-	-	-	-	-	-	-	4	8	-	-	5.02
-	-	-	-	-	-	-	-	-	-	3	7	-	-	5.03

Segue Tav. 3 - Imprese per numero di addetti e per

Segue B — IMPRESE

N. classificazione	RAMI, CLASSI E SOTTOCLASSI DI ATTIVITÀ ECONOMICA	I M P R E S E											
		1		2		3-5		6-9		10-19		20-49	
		Imprese	Imprese	Imprese	Addetti	Imprese	Addetti	Imprese	Addetti	Imprese	Addetti		
6	Commercio	6.170	3.373	1.305	4.564	194	1.333	46	588	14	395		
6.01	Commercio all'ingrosso	268	131	126	477	43	303	13	164	6	143		
6.01 A	Materie prime agricole e tessili e semipr. di origine vegetale e animale	80	30	17	64	1	8	1	12	-	-		
6.01 B	Prodotti alimentari e bevande	77	47	50	192	25	174	5	62	1	23		
6.01 C	Combustibili, minerali, metalli e prodotti chimici	54	11	18	67	1	6	2	29	1	31		
6.01 D	Legname, materiali da costruzione e articoli di installazione	18	10	5	17	3	22	3	40	-	-		
6.01 E	Macchine, materiali (per l'industria, commercio, ecc.) e veicoli	10	7	7	26	2	15	-	-	-	-		
6.01 F	Mobili di qualsiasi tipo, elettrodomestici e articoli per la casa	7	12	8	33	3	26	-	-	-	-		
6.01 G	Tessuti, articoli abbigl. e arredam.; calzature ed articoli in cuoio	6	5	10	38	1	9	1	11	2	40		
6.01 H	Prodotti farmaceutici, articoli sanitari e profumeria	3	2	1	3	4	25	-	-	1	23		
6.01 I	Apparecchi ottici, fotografici e altri prodotti non alimentari, n.a.c.	7	5	5	20	3	18	1	10	-	-		
6.01 L	Materiali vari da recupero	6	2	5	17	-	-	-	-	1	26		
6.02	Commercio al minuto	4.221	2.518	816	2.779	76	513	16	196	5	166		
6.02 A	Generi alimentari, bevande e tabacchi	1.948	1.481	376	1.252	16	107	-	-	-	-		
6.02 B	Tessuti e articoli di abbigliamento	725	344	138	459	9	60	2	22	-	-		
6.02 C	Articoli di arredam., mobili, apparecchi e materiali per la casa	517	242	106	369	19	138	6	68	-	-		
6.02 D	Autoveicoli, motov. e natanti - Distributori di carburanti e lubrificanti	267	128	61	218	13	84	4	43	3	98		
6.02 E	Prod. farmaceutici, apparecchi sanitari, vernici, cosmetici, detersivi	107	60	51	191	12	78	-	-	-	-		
6.02 F	Mobili, macchine e forniture per ufficio; librerie, giornali e riviste	185	85	24	81	4	27	-	-	-	-		
6.02 G	Articoli vari - Grandi magazzini	472	178	60	209	3	19	4	63	2	68		
6.03	Commercio ambulante	1.064	276	50	171	5	36	-	-	-	-		
6.04	Intermediari comm., impr. immob., ag. mediaz., mag. depos. e frigorif.	206	16	11	43	6	42	-	-	-	-		
6.05	Noleggio di beni mobili	17	5	3	13	-	-	-	-	-	-		
6.06	Alberghi e pubblici esercizi	394	427	299	1.081	64	439	17	228	3	86		
7	Trasporti e comunicazioni	965	161	108	397	18	120	17	206	4	129		
7.01	Trasporti terrestri	907	148	98	362	16	108	17	206	4	129		
7.02	Trasporti marittimi, lacuali e fluviali	-	-	-	-	-	-	-	-	-	-		
7.03	Trasporti aerei	-	-	-	-	-	-	-	-	-	-		
7.04	Attività complementari ai trasporti	26	9	6	22	1	6	-	-	-	-		
7.05	Servizi ausiliari dei trasporti	6	3	4	13	1	6	-	-	-	-		
7.06	Comunicazioni	26	1	-	-	-	-	-	-	-	-		
8	Credito, assicurazione, impr. finanziarie controllo, gest. esattoriali	56	46	41	154	3	21	-	-	2	62		
8.01	Credito	-	-	-	-	-	-	-	-	-	-		
8.01 A	Imprese bancarie	-	-	-	-	-	-	-	-	-	-		
8.01 B	Istituti speciali di credito e istituzioni finanziarie	-	-	-	-	-	-	-	-	-	-		
8.02	Assicurazione	55	42	40	149	3	21	-	-	1	29		
8.03	Imprese finanziarie di controllo e gestioni esattoriali	1	4	1	5	-	-	-	-	1	33		
9	Servizi	894	355	179	609	17	112	7	85	2	46		
9.01	Servizi per l'igiene e la pulizia	847	318	141	469	15	100	5	60	-	-		
9.02	Servizi dello spettacolo e ricreativi	9	11	14	56	2	12	2	25	1	25		
9.03	Servizi sanitari	-	-	-	-	-	-	-	-	-	-		
9.03 B	Servizi sanitari privati	-	-	-	-	-	-	-	-	-	-		
9.04	Servizi per l'istruzione	16	18	18	65	-	-	-	-	-	-		
9.05	Servizi legali, commerciali e tecnici	1	-	-	-	-	-	-	-	1	21		
9.08	Servizi vari, non altrove classificati	21	8	6	19	-	-	-	-	-	-		
	TOTALE	12.491	4.996	2.908	10.526	936	6.641	436	5.520	141	4.116		
	Imprese artigiane	6.094	1.485	1.422	5.282	650	4.627	221	2.629	22	531		

ramo, classe e sottoclasse di attività economica

INDIVIDUALI

CON ADDETTI										TOTALE				N. classificazione
50-99		100-199		200-499		500-999		1.000 e oltre		Imprese in totale		di cui artigiane		
Imprese	Addetti	Imprese	Addetti	Imprese	Addetti	Imprese	Addetti	Imprese	Addetti	Imprese	Addetti	Imprese	Addetti	
1	87	1	114	-	-	-	-	-	-	11.104	19.997	-	-	6
1	87	1	114	-	-	-	-	-	-	589	1.818	-	-	6.01
-	-	-	-	-	-	-	-	-	-	129	224	-	-	6.01 A
-	-	-	-	-	-	-	-	-	-	205	622	-	-	6.01 B
-	-	-	-	-	-	-	-	-	-	87	209	-	-	6.01 C
-	-	-	-	-	-	-	-	-	-	39	117	-	-	6.01 D
-	-	1	114	-	-	-	-	-	-	27	179	-	-	6.01 E
1	87	-	-	-	-	-	-	-	-	31	177	-	-	6.01 F
-	-	-	-	-	-	-	-	-	-	25	114	-	-	6.01 G
-	-	-	-	-	-	-	-	-	-	11	58	-	-	6.01 H
-	-	-	-	-	-	-	-	-	-	21	65	-	-	6.01 I
-	-	-	-	-	-	-	-	-	-	14	53	-	-	6.01 L
-	-	-	-	-	-	-	-	-	-	7.652	12.911	-	-	6.02
-	-	-	-	-	-	-	-	-	-	3.821	6.269	-	-	6.02 A
-	-	-	-	-	-	-	-	-	-	1.218	1.954	-	-	6.02 B
-	-	-	-	-	-	-	-	-	-	890	1.576	-	-	6.02 C
-	-	-	-	-	-	-	-	-	-	476	966	-	-	6.02 D
-	-	-	-	-	-	-	-	-	-	230	496	-	-	6.02 E
-	-	-	-	-	-	-	-	-	-	298	463	-	-	6.02 F
-	-	-	-	-	-	-	-	-	-	719	1.187	-	-	6.02 G
-	-	-	-	-	-	-	-	-	-	1.395	1.823	-	-	6.03
-	-	-	-	-	-	-	-	-	-	239	323	-	-	6.04
-	-	-	-	-	-	-	-	-	-	25	40	-	-	6.05
-	-	-	-	-	-	-	-	-	-	1.204	3.082	-	-	6.06
1	68	-	-	-	-	-	-	-	-	1.274	2.207	1.184	1.653	7
-	-	-	-	-	-	-	-	-	-	1.190	2.008	1.138	1.569	7.01
-	-	-	-	-	-	-	-	-	-	-	-	-	-	7.02
-	-	-	-	-	-	-	-	-	-	-	-	-	-	7.03
-	-	-	-	-	-	-	-	-	-	42	72	41	71	7.04
1	68	-	-	-	-	-	-	-	-	15	99	5	13	7.05
-	-	-	-	-	-	-	-	-	-	27	28	-	-	7.06
-	-	-	-	-	-	-	-	-	-	148	385	-	-	8
-	-	-	-	-	-	-	-	-	-	-	-	-	-	8.01
-	-	-	-	-	-	-	-	-	-	-	-	-	-	8.01 A
-	-	-	-	-	-	-	-	-	-	-	-	-	-	8.01 B
-	-	-	-	-	-	-	-	-	-	141	338	-	-	8.02
-	-	-	-	-	-	-	-	-	-	7	47	-	-	8.03
1	60	-	-	-	-	-	-	-	-	1.455	2.516	1.302	2.025	9
1	60	-	-	-	-	-	-	-	-	1.327	2.172	1.302	2.025	9.01
-	-	-	-	-	-	-	-	-	-	39	149	-	-	9.02
-	-	-	-	-	-	-	-	-	-	-	-	-	-	9.03
-	-	-	-	-	-	-	-	-	-	52	117	-	-	9.03 B
-	-	-	-	-	-	-	-	-	-	2	22	-	-	9.04
-	-	-	-	-	-	-	-	-	-	35	56	-	-	9.05
-	-	-	-	-	-	-	-	-	-	22	56	-	-	9.08
22	1.446	6	709	1	213	1	558	-	-	21.938	52.212	9.895	22.218	
1	85	-	-	-	-	-	-	-	-	9.895	22.218	-	-	

Segue Tav. 3 - Imprese per numero di addetti e per

C — SOCIETÀ

N. classifica-zione	RAMI, CLASSI E SOTTOCLASSI DI ATTIVITÀ ECONOMICA	I M P R E S E											
		1		2		3-5		6-9		10-19		20-49	
		Imprese	Addetti	Imprese	Addetti	Imprese	Addetti	Imprese	Addetti	Imprese	Addetti	Imprese	Addetti
1	Agricoltura, foreste, caccia e pesca	7	62	50	174	14	106	10	141	8	241		
1.03	Foreste	1	4	-	-	2	16	-	-	-	-		
1.05	Pesca	-	1	1	5	1	7	1	17	5	151		
1.05 A	Pesca e allev. in acque dolci	-	1	1	5	1	7	1	17	5	151		
1.05 B	Pesca e allev. acque marine e lagunari	-	-	-	-	-	-	-	-	-	-		
1.06	Attiv. connesse con l'agricoltura	6	57	49	169	11	83	9	124	3	90		
1.06 A	Att. trasf. annesse aziende agricole che lavorano prodotti propri	-	5	6	26	3	25	1	13	-	-		
1.06 B	Att. trasf., conservazione, raccolta e vend. prod. agric., in forma associata	2	5	6	21	4	28	6	76	3	90		
1.06 C	Esercizio macchine agricole	4	44	36	119	4	30	1	17	-	-		
1.06 D	Altre associazioni operanti nell'agric.	-	3	1	3	-	-	1	18	-	-		
2	Industrie estrattive	1	4	10	40	2	18	5	58	-	-		
2.01	Estraz. minerali metalliferi	-	-	-	-	-	-	-	-	-	-		
2.02	Estraz. minerali non metalliferi	1	4	10	40	2	18	5	58	-	-		
2.02 A	Estr. comb. solidi, liquidi e gassosi	-	1	-	-	-	-	-	-	-	-		
2.02 B	Estr. altri min. non metalliferi	-	-	-	-	-	-	-	-	-	-		
2.02 C	Estr. materiali di cava	1	3	10	40	2	18	5	58	-	-		
3	Industrie manifatturiere	20	195	222	858	160	1.166	161	2.165	99	3.163		
3.01	Industrie alimentari e affini	6	22	39	146	17	136	24	333	13	375		
3.01 A	Ind. molitoria e pastificazione	2	16	24	86	5	42	10	147	5	143		
3.01 B	Industria dolciaria	-	1	1	3	-	-	-	-	-	-		
3.01 C	Industria conserviera	1	1	3	12	3	24	5	68	3	95		
3.01 D	Industria casearia	-	-	1	5	2	15	2	26	-	-		
3.01 E	Ind. grassi vegetali e animali	3	4	2	10	-	-	1	13	1	28		
3.01 F	Industrie alimentari varie	-	-	4	15	3	24	5	63	-	-		
3.01 G	Ind. bevande alcoliche e distill. alcool	-	-	1	4	1	8	-	-	-	-		
3.01 H	Ind. idromin. e bevande analcoliche	-	-	3	11	3	23	1	16	1	25		
3.02	Industria del tabacco	1	-	-	-	-	-	1	19	1	39		
3.03	Industrie tessili	1	8	6	24	4	30	10	133	13	415		
3.03 A	Industria laniera	-	1	2	8	-	-	-	-	2	62		
3.03 B	Industria cotoniera	-	-	1	5	-	-	-	-	-	-		
3.03 C	Industria della seta	-	-	-	-	-	-	-	-	-	-		
3.03 D	Ind. canapa, lino, iuta e simili	-	-	-	-	-	-	-	-	-	-		
3.03 E	Lavor. fibre chimiche	-	-	-	-	-	-	1	17	-	-		
3.03 F	Industria maglie e calze	1	6	2	7	3	22	8	98	9	276		
3.03 G	Altre industrie tessili	-	1	1	4	1	8	1	18	2	77		
3.04	Ind. vestiario, abbigl., arredamento	-	8	5	22	4	29	7	98	6	218		
3.05	Industrie delle calzature	-	1	-	-	3	22	1	18	2	60		
3.06	Ind. delle pelli e del cuoio	-	1	-	-	1	9	1	16	-	-		
3.07	Industrie del legno	-	39	33	128	18	132	18	235	8	206		
3.07 A	Ind. legno, sughero e affini	-	38	33	128	18	132	18	235	8	206		
3.07 B	Ind. veic. e carpent. navale legno	-	1	-	-	-	-	-	-	-	-		
3.08	Ind. mobilio e arredamento in legno	1	9	8	28	13	91	13	153	5	180		
3.09	Industrie metallurgiche	-	-	-	-	-	-	1	14	-	-		
3.10	Industrie meccaniche	7	84	93	359	56	399	36	477	11	359		
3.10 A	Fonderie di 2ª fusione	-	-	-	-	-	-	-	-	-	-		
3.10 B	Carpent. metall., arredi, app. termici	-	3	5	21	9	65	6	84	4	113		
3.10 C	Macch. motr., app. imp. soll. e trasp.	-	-	-	-	1	8	-	-	-	-		
3.10 D	Macchine utensili	-	-	-	-	1	7	1	16	-	-		
3.10 E	Macch. operatrici per agric. e ind.	-	1	2	9	3	21	7	99	2	77		
3.10 F	Minut. metall., stoviglie, armi, ecc.	-	2	-	-	4	31	3	39	2	65		
3.10 G	Meccanica di precisione e affini	-	-	-	-	-	-	-	-	-	-		
3.10 H	App. elettr. e di telecomunicazioni	-	-	-	-	1	9	2	31	2	71		
3.10 I	Officine meccaniche	7	78	86	329	37	258	17	208	1	33		
3.11	Costruzione mezzi di trasporto	1	-	-	-	1	9	2	29	3	80		
3.12	Lavor. minerali non metalliferi	-	8	22	91	24	167	29	392	22	708		
3.13	Ind. chim. e deriv. petrolio e carb.	1	1	4	14	5	38	2	30	2	69		
3.13 A	Ind. prodotti chimici di base	-	-	1	4	-	-	-	-	-	-		
3.13 B	Ind. prod. chimici per ind. e agric.	1	1	2	6	3	21	2	30	1	24		
3.13 C	Ind. prodotti farmaceutici	-	-	-	-	-	-	-	-	1	45		
3.13 D	Ind. prod. chimici per cons. non ind.	-	-	1	4	2	17	-	-	-	-		
3.13 E	Ind. derivati petrolio e carbone	-	-	-	-	-	-	-	-	-	-		
3.14	Industrie della gomma	-	4	5	17	1	8	4	59	1	35		
3.15	Prod. cellul. per tess. e fibre chim.	-	-	-	-	-	-	-	-	-	-		
3.16	Ind. della carta e cartotecnica	-	1	2	8	2	15	4	60	4	139		
3.17	Ind. poligrafiche ed editoriali	2	3	3	13	5	36	5	53	6	200		
3.18	Ind. foto-fono-cinematografiche	-	1	-	-	1	9	1	18	-	-		
3.19	Ind. prodotti materie plastiche	-	3	1	3	4	29	2	28	2	80		
3.20	Ind. manifatturiere varie	-	2	1	5	1	7	-	-	-	-		
4	Costruzioni e install. di impianti	3	26	49	193	41	290	37	478	22	613		
4.01	Ind. delle costruzioni	3	19	39	155	34	241	35	456	22	613		
4.02	Ind. installazione di impianti	-	7	10	38	7	49	2	22	-	-		
5	Energ. elettrica, vapore, gas e acqua	3	6	8	34	4	30	5	58	3	69		
5.01	Prod. e distr. energia elettr., vapore	-	-	-	-	1	7	1	10	-	-		
5.02	Produzione e distribuzione di gas	-	-	-	-	-	-	-	-	-	-		
5.03	Raccolta e distrib. di acqua	3	6	8	34	3	23	4	48	3	69		

ramo, classe e sottoclasse di attività economica

ED ENTI

CON ADDETTI										TOTALE				N. classificazione
50-99		100-199		200-499		500-999		1.000 e oltre		Imprese in totale		di cui artigiane		
Imprese	Addetti	Imprese	Addetti	Imprese	Addetti	Imprese	Addetti	Imprese	Addetti	Imprese	Addetti	Imprese	Addetti	
2	148	-	-	1	244	-	-	-	-	154	1.185	95	465	1
-	-	-	-	-	-	-	-	-	-	7	25	6	24	1.03
1	67	-	-	-	-	-	-	-	-	10	249	7	215	1.05
1	67	-	-	-	-	-	-	-	-	10	249	7	215	1.05 A
-	-	-	-	-	-	-	-	-	-	-	-	-	-	1.05 B
1	81	-	-	1	244	-	-	-	-	137	911	82	226	1.06
-	-	-	-	-	-	-	-	-	-	15	74	-	-	1.06 A
1	81	-	-	-	-	-	-	-	-	27	308	-	-	1.06 B
-	-	-	-	-	-	-	-	-	-	89	258	82	226	1.06 C
-	-	-	-	1	244	-	-	-	-	6	271	-	-	1.06 D
1	63	-	-	-	-	-	-	-	-	23	188	15	74	2
-	-	-	-	-	-	-	-	-	-	-	-	-	-	2.01
1	63	-	-	-	-	-	-	-	-	23	188	15	74	2.02
-	-	-	-	-	-	-	-	-	-	1	2	-	-	2.02 A
-	-	-	-	-	-	-	-	-	-	-	-	-	-	2.02 B
1	63	-	-	-	-	-	-	-	-	22	186	15	74	2.02 C
49	3.283	28	4.104	13	4.116	2	1.246	2	7.839	951	28.350	584	3.285	3
3	202	2	265	3	1.031	1	609	1	6.231	131	9.378	57	228	3.01
-	-	1	159	1	248	-	-	-	-	64	859	43	156	3.01 A
-	-	-	-	-	-	1	609	1	6.231	4	6.845	2	5	3.01 B
1	91	-	-	-	-	-	-	-	-	17	293	5	40	3.01 C
-	-	-	-	-	-	-	-	-	-	5	46	1	8	3.01 D
-	-	-	-	-	-	-	-	-	-	11	62	3	4	3.01 E
1	56	1	106	2	783	-	-	-	-	16	1.047	-	-	3.01 F
-	-	-	-	-	-	-	-	-	-	5	96	-	-	3.01 G
1	55	-	-	-	-	-	-	-	-	9	130	3	15	3.01 H
-	-	2	303	1	222	-	-	-	-	6	584	-	-	3.02
4	233	5	676	2	596	-	-	1	1.608	54	3.732	18	96	3.03
-	-	-	-	1	396	-	-	-	-	6	468	1	2	3.03 A
-	-	-	-	-	-	-	-	-	-	1	5	-	-	3.03 B
-	-	-	-	-	-	-	-	-	-	-	-	-	-	3.03 C
-	-	-	-	-	-	-	-	-	-	1	17	-	-	3.03 D
-	-	-	-	-	-	-	-	-	-	-	-	-	-	3.03 E
3	164	5	676	1	200	-	-	1	1.608	39	3.064	14	80	3.03 F
1	69	-	-	-	-	-	-	-	-	7	178	3	14	3.03 G
11	769	1	191	1	427	1	637	-	-	44	2.407	17	106	3.04
-	-	1	129	1	307	-	-	-	-	9	538	4	34	3.05
-	-	1	125	-	-	-	-	-	-	4	152	2	11	3.06
2	160	-	-	-	-	-	-	-	-	118	939	95	420	3.07
2	160	-	-	-	-	-	-	-	-	117	937	94	418	3.07 A
-	-	-	-	-	-	-	-	-	-	1	2	1	2	3.07 B
3	177	1	180	-	-	-	-	-	-	53	828	36	226	3.08
1	55	-	-	-	-	-	-	-	-	2	69	-	-	3.09
8	589	6	864	2	621	-	-	-	-	303	3.843	250	1.182	3.10
-	-	-	-	-	-	-	-	-	-	-	-	-	-	3.10 A
-	-	3	470	1	226	-	-	-	-	31	985	18	130	3.10 B
-	-	1	111	-	-	-	-	-	-	2	119	-	-	3.10 C
-	-	1	110	-	-	-	-	-	-	3	133	2	23	3.10 D
6	446	1	173	1	395	-	-	-	-	23	1.222	7	71	3.10 E
-	-	-	-	-	-	-	-	-	-	11	139	5	31	3.10 F
1	61	-	-	-	-	-	-	-	-	1	61	-	-	3.10 G
1	82	-	-	-	-	-	-	-	-	6	193	-	-	3.10 H
-	-	-	-	-	-	-	-	-	-	226	991	218	927	3.10 I
1	58	2	297	-	-	-	-	-	-	10	474	-	-	3.11
9	548	5	792	2	684	-	-	-	-	121	3.398	65	767	3.12
-	-	1	144	-	-	-	-	-	-	16	298	5	25	3.13
-	-	1	144	-	-	-	-	-	-	2	148	-	-	3.13 A
-	-	-	-	-	-	-	-	-	-	10	84	4	21	3.13 B
-	-	-	-	-	-	-	-	-	-	1	45	-	-	3.13 C
-	-	-	-	-	-	-	-	-	-	3	21	1	4	3.13 D
-	-	-	-	-	-	-	-	-	-	-	-	-	-	3.13 E
-	-	-	-	-	-	-	-	-	-	15	127	10	46	3.14
1	74	1	138	-	-	-	-	-	-	15	436	5	36	3.15
4	287	-	-	1	228	-	-	-	-	29	825	10	63	3.16
-	-	-	-	-	-	-	-	-	-	3	29	2	11	3.17
2	131	-	-	-	-	-	-	-	-	14	277	4	18	3.18
-	-	-	-	-	-	-	-	-	-	4	16	4	16	3.19
-	-	-	-	-	-	-	-	-	-	-	-	-	-	3.20
4	267	1	119	1	317	-	-	-	-	184	2.332	119	649	4
3	209	1	119	1	317	-	-	-	-	157	2.151	95	545	4.01
1	58	-	-	-	-	-	-	-	-	27	181	24	104	4.02
1	71	-	-	-	-	-	-	-	-	30	277	-	-	5
1	71	-	-	-	-	-	-	-	-	3	88	-	-	5.01
-	-	-	-	-	-	-	-	-	-	-	-	-	-	5.02
-	-	-	-	-	-	-	-	-	-	27	189	-	-	5.03

Segue Tav. 3 - Imprese per numero di addetti e per

Segue C — SOCIETÀ

N. classificazione	RAMI, CLASSI E SOTTOCLASSI DI ATTIVITÀ ECONOMICA	I M P R E S E											
		1		2		3-5		6-9		10-19		20-49	
		Imprese	Imprese	Imprese	Addetti	Imprese	Addetti	Imprese	Addetti	Imprese	Addetti		
6	Commercio	44	193	215	790	91	652	45	583	23	715		
6.01	Commercio all'ingrosso	2	19	44	169	35	251	17	212	12	396		
6.01 A	Materie prime agricole e tessili e semipr. di origine vegetale e animale	-	3	7	29	2	12	-	-	2	48		
6.01 B	Prodotti alimentari e bevande	-	7	13	47	13	95	7	97	2	78		
6.01 C	Combustibili, minerali, metalli e prodotti chimici	-	2	5	18	6	40	3	38	3	95		
6.01 D	Legname, materiali da costruzione e articoli di installazione	1	-	4	19	4	31	-	-	-	-		
6.01 E	Macchine, materiali (per l'industria, commercio, ecc.) e veicoli	-	-	5	22	-	-	2	22	-	-		
6.01 F	Mobili di qualsiasi tipo, elettrodomestici e articoli per la casa	1	-	3	9	2	16	3	32	2	72		
6.01 G	Tessuti, articoli abbigl. e arredam.; calzature ed articoli in cuoio	-	3	3	11	6	43	1	12	-	-		
6.01 H	Prodotti farmaceutici, articoli sanitari e profumeria	-	-	1	3	1	7	-	-	2	75		
6.01 I	Apparecchi ottici, fotografici e altri prodotti non alimentari, n.a.c.	-	3	3	11	1	7	1	11	-	-		
6.01 L	Materiali vari da recupero	-	1	-	-	-	-	-	-	1	28		
6.02	Commercio al minuto	29	150	133	480	43	300	20	247	9	237		
6.02 A	Generi alimentari, bevande e tabacchi	17	66	45	158	6	40	3	45	-	-		
6.02 B	Tessuti e articoli di abbigliamento	3	23	22	82	8	61	2	20	-	-		
6.02 C	Articoli di arredam., mobili, apparecchi e materiali per la casa	5	21	22	80	11	83	6	67	2	43		
6.02 D	Autoveicoli, motov. e natanti - Distributori di carburanti e lubrificanti	2	18	13	48	9	57	4	55	4	130		
6.02 E	Prod. farmaceutici, apparecchi sanitari, vernici, cosmetici, detersivi	1	5	9	33	1	6	1	13	-	-		
6.02 F	Mobili, macchine e forniture per ufficio; librerie, giornali e riviste	1	6	6	22	2	13	1	14	-	-		
6.02 G	Articoli vari - Grandi magazzini	-	11	16	57	6	40	3	33	3	64		
6.03	Commercio ambulante	-	-	-	-	-	-	-	-	-	-		
6.04	Intermediari comm., impr. immob., ag. mediaz., mag. depos. e frigorif.	2	1	5	16	-	-	-	-	-	-		
6.05	Noleggio di beni mobili	-	1	2	8	-	-	-	-	-	-		
6.06	Alberghi e pubblici esercizi	11	22	31	117	13	101	8	124	2	82		
7	Trasporti e comunicazioni	1	78	33	122	16	115	12	171	9	248		
7.01	Trasporti terrestri	1	75	29	107	15	108	10	145	4	102		
7.02	Trasporti marittimi, lacuali e fluviali	-	-	-	-	-	-	-	-	-	-		
7.03	Trasporti aerei	-	-	-	-	-	-	-	-	-	-		
7.04	Attività complementari ai trasporti	-	2	-	-	-	-	-	-	-	-		
7.05	Servizi ausiliari dei trasporti	-	-	4	15	1	7	2	26	5	146		
7.06	Comunicazioni	-	1	-	-	-	-	-	-	-	-		
8	Credito, assicurazione, impr. finanziarie controllo, gest. esattoriali	2	6	16	57	5	36	9	134	1	20		
8.01	Credito	1	1	6	20	1	6	4	55	-	-		
8.01 A	Imprese bancarie	-	1	5	17	1	6	3	45	-	-		
8.01 B	Istituti speciali di credito e istituzioni finanziarie	1	-	1	3	-	-	-	-	-	-		
8.02	Assicurazione	1	4	10	37	4	30	1	10	-	-		
8.03	Imprese finanziarie di controllo e gestioni esattoriali	-	1	-	-	-	-	4	60	1	20		
9	Servizi	10	35	33	118	12	83	4	51	2	56		
9.01	Servizi per l'igiene e la pulizia	1	29	22	75	4	24	1	11	2	56		
9.02	Servizi dello spettacolo e ricreativi	6	2	4	19	5	36	2	23	-	-		
9.03	Servizi sanitari	-	-	-	-	-	-	1	17	-	-		
9.03 B	Servizi sanitari privati	-	-	-	-	-	-	1	17	-	-		
9.04	Servizi per l'istruzione	1	2	5	16	1	8	-	-	-	-		
9.05	Servizi legali, commerciali e tecnici	-	1	-	-	-	-	-	-	-	-		
9.08	Servizi vari, non altrove classificati	2	1	2	8	2	15	-	-	-	-		
	TOTALE	91	605	636	2.386	345	2.496	288	3.839	167	5.125		
	Imprese artigiane	15	354	320	1.201	170	1.211	97	1.195	15	442		

ramo, classe e sottoclasse di attività economica

ED ENTI

CON ADDETTI										TOTALE				N. classificazione
50-99		100-199		200-499		500-999		1.000 e oltre		Imprese in totale		di cui artigiane		
Imprese	Addetti	Imprese	Addetti	Imprese	Addetti	Imprese	Addetti	Imprese	Addetti	Imprese	Addetti	Imprese	Addetti	
1	55	1	115	-	-	-	-	-	-	613	3.340	-	-	6
-	-	-	-	-	-	-	-	-	-	129	1.068	-	-	6.01
-	-	-	-	-	-	-	-	-	-	14	95	-	-	6.01 A
-	-	-	-	-	-	-	-	-	-	42	331	-	-	6.01 B
-	-	-	-	-	-	-	-	-	-	19	195	-	-	6.01 C
-	-	-	-	-	-	-	-	-	-	9	51	-	-	6.01 D
-	-	-	-	-	-	-	-	-	-	7	44	-	-	6.01 E
-	-	-	-	-	-	-	-	-	-	11	130	-	-	6.01 F
-	-	-	-	-	-	-	-	-	-	13	72	-	-	6.01 G
-	-	-	-	-	-	-	-	-	-	4	85	-	-	6.01 H
-	-	-	-	-	-	-	-	-	-	8	35	-	-	6.01 I
-	-	-	-	-	-	-	-	-	-	2	30	-	-	6.01 L
-	-	1	115	-	-	-	-	-	-	385	1.708	-	-	6.02
-	-	1	115	-	-	-	-	-	-	138	507	-	-	6.02 A
-	-	-	-	-	-	-	-	-	-	58	212	-	-	6.02 B
-	-	-	-	-	-	-	-	-	-	67	320	-	-	6.02 C
-	-	-	-	-	-	-	-	-	-	50	328	-	-	6.02 D
-	-	-	-	-	-	-	-	-	-	17	63	-	-	6.02 E
-	-	-	-	-	-	-	-	-	-	16	62	-	-	6.02 F
-	-	-	-	-	-	-	-	-	-	39	216	-	-	6.02 G
-	-	-	-	-	-	-	-	-	-	-	-	-	-	6.03
-	-	-	-	-	-	-	-	-	-	8	20	-	-	6.04
-	-	-	-	-	-	-	-	-	-	3	10	-	-	6.05
1	55	-	-	-	-	-	-	-	-	88	534	-	-	6.06
4	350	1	115	1	253	-	-	-	-	155	1.531	116	416	7
4	350	1	115	1	253	-	-	-	-	140	1.331	109	324	7.01
-	-	-	-	-	-	-	-	-	-	-	-	-	-	7.02
-	-	-	-	-	-	-	-	-	-	-	-	-	-	7.03
-	-	-	-	-	-	-	-	-	-	2	4	2	4	7.04
-	-	-	-	-	-	-	-	-	-	12	194	5	88	7.05
-	-	-	-	-	-	-	-	-	-	1	2	-	-	7.06
5	372	3	417	1	378	-	-	-	-	48	1.428	-	-	8
3	232	2	288	1	378	-	-	-	-	19	982	-	-	8.01
3	232	2	288	1	378	-	-	-	-	16	968	-	-	8.01 A
-	-	-	-	-	-	-	-	-	-	3	14	-	-	8.01 B
-	-	-	-	-	-	-	-	-	-	20	95	-	-	8.02
2	140	1	129	-	-	-	-	-	-	9	351	-	-	8.03
-	-	1	104	1	260	-	-	-	-	98	752	46	120	9
-	-	-	-	1	260	-	-	-	-	60	485	46	120	9.01
-	-	1	104	-	-	-	-	-	-	20	192	-	-	9.02
-	-	-	-	-	-	-	-	-	-	1	17	-	-	9.03
-	-	-	-	-	-	-	-	-	-	1	17	-	-	9.03 B
-	-	-	-	-	-	-	-	-	-	9	29	-	-	9.04
-	-	-	-	-	-	-	-	-	-	1	2	-	-	9.05
-	-	-	-	-	-	-	-	-	-	7	27	-	-	9.08
67	4.609	35	4.974	18	5.568	2	1.246	2	7.839	2.256	39.383	975	5.009	
4	237	-	-	-	-	-	-	-	-	975	5.009	-	-	

Tav. 4 - Imprese per numero di unità locali e per

N. classificazione	RAMI, CLASSI E SOTTOCLASSI DI ATTIVITÀ ECONOMICA	IMPRESE CON									
		1			2			3			Imprese
		Imprese	Unità locali	Addetti	Imprese	Unità locali	Addetti	Imprese	Unità locali	Addetti	
1	Agricoltura, foreste, caccia e pesca	445	445	1.389	8	16	28	1	3	4	-
1.03	Foreste.	44	44	97	3	6	9	-	-	-	-
1.05	Pesca.	12	12	251	-	-	-	-	-	-	-
1.05 A	Pesca e allev. in acque dolci	12	12	251	-	-	-	-	-	-	-
1.05 B	Pesca e allev. acque marine e lagunari	-	-	-	-	-	-	-	-	-	-
1.06	Attiv. connesse con l'agricoltura	389	389	1.041	5	10	19	1	3	4	-
1.06 A	Att. trasf. annesse aziende agricole che lavorano prodotti propri	50	50	153	1	2	3	1	3	4	-
1.06 B	Att. trasf., conservazione, raccolta e vend. prod. agric., in forma associata	25	25	297	2	4	11	-	-	-	-
1.06 C	Esercizio macchine agricole	308	308	563	2	4	5	-	-	-	-
1.06 D	Altre associazioni operanti nell'agric.	6	6	28	-	-	-	-	-	-	-
2	Industrie estrattive	49	49	197	7	14	113	1	3	54	-
2.01	Estraz. minerali metalliferi	-	-	-	-	-	-	-	-	-	-
2.02	Estraz. minerali non metalliferi	49	49	197	7	14	113	1	3	54	-
2.02 A	Estr. comb. solidi, liquidi e gassosi	-	-	-	1	2	2	-	-	-	-
2.02 B	Estr. altri min. non metalliferi	-	-	-	1	2	10	-	-	-	-
2.02 C	Estr. materiali di cava	49	49	197	5	10	101	1	3	54	-
3	Industrie manifatturiere	6.499	6.499	28.936	225	450	4.153	28	84	2.156	5
3.01	Industrie alimentari e affini	493	493	2.032	30	60	977	8	24	558	1
3.01 A	Ind. molitoria e pastificazione	308	308	1.109	16	32	329	1	3	159	1
3.01 B	Industria dolciaria	14	14	62	2	4	14	2	6	133	-
3.01 C	Industria conserviera	44	44	300	2	4	13	2	6	95	-
3.01 D	Industria casearia	14	14	72	-	-	-	-	-	-	-
3.01 E	Ind. grassi vegetali e animali	64	64	121	1	2	28	1	3	10	-
3.01 F	Industrie alimentari varie	25	25	191	5	10	473	1	3	106	-
3.01 G	Ind. bevande alcoliche e distill. alcool	6	6	65	3	6	64	-	-	-	-
3.01 H	Ind. idromin. e bevande analcoliche	18	18	112	1	2	56	1	3	55	-
3.02	Industria del tabacco	8	8	261	-	-	-	1	3	222	-
3.03	Industrie tessili	840	840	3.662	10	20	140	-	-	-	1
3.03 A	Industria laniera	30	30	538	3	6	15	-	-	-	-
3.03 B	Industria cotoniera	11	11	20	-	-	-	-	-	-	-
3.03 C	Industria della seta	-	-	-	-	-	-	-	-	-	-
3.03 D	Ind. canapa, lino, iuta e simili	4	4	11	1	2	17	-	-	-	-
3.03 E	Lavor. fibre chimiche	3	3	3	-	-	-	-	-	-	-
3.03 F	Industria maglie e calze	612	612	2.733	4	8	37	-	-	-	1
3.03 G	Altre industrie tessili	180	180	357	2	4	71	-	-	-	-
3.04	Ind. vestiario, abbigl., arredamento	1.093	1.093	5.019	21	42	266	-	-	-	-
3.05	Industrie delle calzature	343	343	608	7	14	145	1	3	307	-
3.06	Ind. delle pelli e del cuoio	31	31	309	1	2	2	-	-	-	-
3.07	Industrie del legno	807	807	2.279	25	50	83	3	9	31	1
3.07 A	Ind. legno, sughero e affini	803	803	2.274	25	50	83	3	9	31	1
3.07 B	Ind. veic. e carpent. navale legno	4	4	5	-	-	-	-	-	-	-
3.08	Ind. mobilio e arredamento in legno	259	259	1.471	15	30	239	2	6	57	-
3.09	Industrie metallurgiche	11	11	137	-	-	-	1	3	55	-
3.10	Industrie meccaniche	1.859	1.859	6.841	61	122	1.034	6	18	437	1
3.10 A	Fonderie di 2ª fusione	2	2	12	-	-	-	-	-	-	-
3.10 B	Carpent. metall., arredi, app. termici	105	105	928	5	10	293	2	6	416	-
3.10 C	Macch. motr., app. imp. soll. e trasp.	7	7	160	-	-	-	-	-	-	1
3.10 D	Macchine utensili	10	10	193	-	-	-	-	-	-	-
3.10 E	Macch. operatrici per agric. e ind.	38	38	1.433	1	2	395	-	-	-	-
3.10 F	Minut. metall., stoviglie, armi, ecc.	32	32	191	-	-	-	-	-	-	-
3.10 G	Meccanica di precisione e affini	11	11	26	1	2	61	-	-	-	-
3.10 H	App. elettr. e di telecomunicazioni	15	15	229	2	4	34	-	-	-	-
3.10 I	Officine meccaniche	1.639	1.639	3.669	52	104	251	4	12	21	-
3.11	Costruzione mezzi di trasporto	14	14	593	-	-	-	-	-	-	-
3.12	Lavor. minerali non metalliferi	387	387	3.247	37	74	802	5	15	465	-
3.13	Ind. chim. e deriv. petrolio e carb.	27	27	323	1	2	17	1	3	24	-
3.13 A	Ind. prodotti chimici di base	5	5	151	-	-	-	-	-	-	-
3.13 B	Ind. prod. chimici per ind. e agric.	15	15	101	-	-	-	1	3	24	-
3.13 C	Ind. prodotti farmaceutici	1	1	45	-	-	-	-	-	-	-
3.13 D	Ind. prod. chimici per cons. non ind.	6	6	26	1	2	17	-	-	-	-
3.13 E	Ind. derivati petrolio e carbone	-	-	-	-	-	-	-	-	-	-
3.14	Industrie della gomma	52	52	134	4	8	71	-	-	-	1
3.15	Prod. cellul. per tess. e fibre chim.	-	-	-	-	-	-	-	-	-	-
3.16	Ind. della carta e cartotecnica	28	28	505	3	6	93	-	-	-	-
3.17	Ind. poligrafiche ed editoriali	104	104	922	2	4	230	-	-	-	-
3.18	Ind. foto-fono-cinematografiche	67	67	166	5	10	12	-	-	-	-
3.19	Ind. prodotti materie plastiche	39	39	339	3	6	42	-	-	-	-
3.20	Ind. manifatturiere varie	37	37	88	-	-	-	-	-	-	-
4	Costruzioni e install. di impianti	1.836	1.836	8.303	99	198	1.326	25	75	775	12
4.01	Ind. delle costruzioni	1.581	1.581	7.460	93	186	1.241	24	72	767	10
4.02	Ind. installazione di impianti	255	255	843	6	12	85	1	3	8	2
5	Energ. elettrica, vapore, gas e acqua	18	18	38	4	8	84	6	18	39	6
5.01	Prod. e distr. energia elettr., vapore	-	-	-	1	2	71	1	3	10	1
5.02	Produzione e distribuzione di gas	4	4	8	-	-	-	-	-	-	-
5.03	Raccolta e distrib. di acqua	14	14	30	3	6	13	5	15	29	5

ramo, classe e sottoclasse di attività economica

UNITÀ LOCALI

UNITÀ LOCALI											TOTALE			N. classificazione
4		5			6-10			oltre 10			Imprese	Unità locali	Addetti	
Unità locali	Addetti	Imprese	Unità locali	Addetti	Imprese	Unità locali	Addetti	Imprese	Unità locali	Addetti				
-	-	-	-	-	-	-	-	1	59	284	455	523	1.665	1
-	-	-	-	-	-	-	-	-	-	-	47	50	106	1.03
-	-	-	-	-	-	-	-	-	-	-	12	12	251	1.05
-	-	-	-	-	-	-	-	-	-	-	12	12	251	1.05 A
-	-	-	-	-	-	-	-	-	-	-	-	-	-	1.05 B
-	-	-	-	-	-	-	-	1	59	244	396	461	1.308	1.06
-	-	-	-	-	-	-	-	-	-	-	52	55	160	1.06 A
-	-	-	-	-	-	-	-	-	-	-	27	29	308	1.06 B
-	-	-	-	-	-	-	-	-	-	-	310	312	568	1.06 C
-	-	-	-	-	-	-	-	1	59	244	7	65	272	1.06 D
-	-	-	-	-	-	-	-	-	-	-	57	66	364	2
-	-	-	-	-	-	-	-	-	-	-	-	-	-	2.01
-	-	-	-	-	-	-	-	-	-	-	57	66	364	2.02
-	-	-	-	-	-	-	-	-	-	-	1	2	2	2.02 A
-	-	-	-	-	-	-	-	-	-	-	1	2	10	2.02 B
-	-	-	-	-	-	-	-	-	-	-	55	62	352	2.02 C
20	348	4	20	295	5	32	1.371	3	165	8.448	6.769	7.270	45.707	3
4	12	1	5	31	1	6	447	2	78	6.840	536	670	10.897	3.01
4	12	1	5	31	-	-	-	-	-	-	327	352	1.640	3.01 A
-	-	-	-	-	-	-	-	2	78	6.840	20	102	7.049	3.01 B
-	-	-	-	-	-	-	-	-	-	-	48	54	408	3.01 C
-	-	-	-	-	-	-	-	-	-	-	14	14	72	3.01 D
-	-	-	-	-	-	-	-	-	-	-	66	69	159	3.01 E
-	-	-	-	-	1	6	447	-	-	-	32	44	1.217	3.01 F
-	-	-	-	-	-	-	-	-	-	-	9	12	129	3.01 G
-	-	-	-	-	-	-	-	-	-	-	20	23	223	3.01 H
4	21	-	-	-	1	6	121	-	-	-	10	17	604	3.02
-	-	-	-	-	-	-	-	1	87	1.608	852	951	5.431	3.03
-	-	-	-	-	-	-	-	-	-	-	33	36	553	3.03 A
-	-	-	-	-	-	-	-	-	-	-	11	11	20	3.03 B
-	-	-	-	-	-	-	-	-	-	-	-	-	-	3.03 C
-	-	-	-	-	-	-	-	-	-	-	5	6	28	3.03 D
4	21	-	-	-	-	-	-	1	87	1.608	3	3	3	3.03 E
-	-	-	-	-	-	-	-	-	-	-	618	711	4.399	3.03 F
-	-	-	-	-	-	-	-	-	-	-	182	184	428	3.03 G
-	-	-	-	-	-	-	-	-	-	-	1.114	1.135	5.285	3.04
-	-	-	-	-	-	-	-	-	-	-	351	360	1.060	3.05
4	91	-	-	-	-	-	-	-	-	-	32	33	311	3.06
4	91	-	-	-	-	-	-	-	-	-	836	870	2.484	3.07
-	-	-	-	-	-	-	-	-	-	-	832	866	2.479	3.07 A
-	-	-	-	-	-	-	-	-	-	-	4	4	5	3.07 B
-	-	-	-	-	1	8	180	-	-	-	277	303	1.947	3.08
4	213	1	5	33	-	-	-	-	-	-	12	14	192	3.09
-	-	-	-	-	-	-	-	-	-	-	1.928	2.008	8.558	3.10
4	213	-	-	-	-	-	-	-	-	-	2	2	12	3.10 A
-	-	-	-	-	-	-	-	-	-	-	112	121	1.637	3.10 B
-	-	-	-	-	-	-	-	-	-	-	8	11	373	3.10 C
-	-	-	-	-	-	-	-	-	-	-	10	10	193	3.10 D
-	-	-	-	-	-	-	-	-	-	-	39	40	1.828	3.10 E
-	-	-	-	-	-	-	-	-	-	-	32	32	191	3.10 F
-	-	-	-	-	-	-	-	-	-	-	12	13	87	3.10 G
-	-	-	-	-	-	-	-	-	-	-	17	19	263	3.10 H
-	-	1	5	33	-	-	-	-	-	-	1.696	1.760	3.974	3.10 I
-	-	-	-	-	-	-	-	-	-	-	14	14	593	3.11
-	-	1	5	191	2	12	623	-	-	-	432	493	5.328	3.12
-	-	-	-	-	-	-	-	-	-	-	29	32	364	3.13
-	-	-	-	-	-	-	-	-	-	-	5	5	151	3.13 A
-	-	-	-	-	-	-	-	-	-	-	16	18	125	3.13 B
-	-	-	-	-	-	-	-	-	-	-	1	1	45	3.13 C
-	-	-	-	-	-	-	-	-	-	-	7	8	43	3.13 D
4	11	-	-	-	-	-	-	-	-	-	-	-	-	3.13 E
-	-	-	-	-	-	-	-	-	-	-	57	64	216	3.14
-	-	-	-	-	-	-	-	-	-	-	-	-	-	3.15
-	-	1	5	40	-	-	-	-	-	-	32	39	638	3.16
-	-	-	-	-	-	-	-	-	-	-	106	108	1.152	3.17
-	-	-	-	-	-	-	-	-	-	-	72	77	178	3.18
-	-	-	-	-	-	-	-	-	-	-	42	45	381	3.19
-	-	-	-	-	-	-	-	-	-	-	37	37	88	3.20
48	353	6	30	572	3	18	82	-	-	-	1.981	2.205	11.411	4
40	316	6	30	572	2	12	72	-	-	-	1.716	1.921	10.428	4.01
8	37	-	-	-	1	6	10	-	-	-	265	284	983	4.02
24	78	3	15	53	-	-	-	-	-	-	37	83	292	5
4	7	-	-	-	-	-	-	-	-	-	3	9	88	5.01
-	-	-	-	-	-	-	-	-	-	-	4	4	8	5.02
20	71	3	15	53	-	-	-	-	-	-	30	70	196	5.03

Segue Tav. 4 - Imprese per numero di unità locali e per

N. classificazione	RAMI, CLASSI E SOTTOCLASSI DI ATTIVITÀ ECONOMICA	IMPRESE CON									
		1			2			3			Imprese
		Imprese	Unità locali	Addetti	Imprese	Unità locali	Addetti	Imprese	Unità locali	Addetti	
6	Commercio	11.301	11.301	20.876	361	722	1.751	42	126	375	6
6.01	Commercio all'ingrosso	664	664	2.087	40	80	529	8	24	137	3
6.01 A	Materie prime agricole e tessili e sempr. di origine vegetale e animale	140	140	283	2	4	14	-	-	-	1
6.01 B	Prodotti alimentari e bevande	229	229	825	16	32	107	1	3	8	-
6.01 C	Combustibili, minerali, metalli e prodotti chimici	95	95	254	6	12	56	4	12	69	1
6.01 D	Legname, materiali da costruzione e articoli di installazione	45	45	148	3	6	20	-	-	-	-
6.01 E	Macchine, materiali (per l'industria, commercio, ecc.) e veicoli	30	30	87	2	4	125	1	3	5	-
6.01 F	Mobili di qualsiasi tipo, elettrodomestici e articoli per la casa	37	37	143	3	6	92	1	3	25	-
6.01 G	Tessuti, articoli abbigl. e arredam.; calzature ed articoli in cuoio	34	34	138	3	6	28	-	-	-	1
6.01 H	Prodotti farmaceutici, articoli sanitari e profumeria	13	13	68	1	2	45	1	3	30	-
6.01 I	Apparecchi ottici, fotografici e altri prodotti non alimentari, n.a.c.	28	28	94	1	2	6	-	-	-	-
6.01 L	Materiali vari da recupero	13	13	47	3	6	36	-	-	-	-
6.02	Commercio al minuto	7.733	7.733	13.192	268	536	1.035	29	87	190	3
6.02 A	Generi alimentari, bevande e tabacchi	3.828	3.828	6.283	116	232	318	11	33	44	2
6.02 B	Tessuti e articoli di abbigliamento	1.252	1.252	2.080	23	46	80	1	3	6	-
6.02 C	Articoli di arredam., mobili, apparecchi e materiali per la casa	902	902	1.636	46	92	198	8	24	41	1
6.02 D	Autoveicoli, motov. e natanti - Distributori di carburanti e lubrificanti	482	482	924	35	70	242	8	24	89	-
6.02 E	Prod. farmaceutici, apparecchi sanitari, vernici, cosmetici, detersivi	243	243	545	4	8	14	-	-	-	-
6.02 F	Mobili, macchine e forniture per ufficio; librerie, giornali e riviste	304	304	481	10	20	44	-	-	-	-
6.02 G	Articoli vari - Grandi magazzini	722	722	1.243	34	68	139	1	3	10	-
6.03	Commercio ambulante	1.395	1.395	1.823	-	-	-	-	-	-	-
6.04	Intermediari comm., impr. immob., ag. mediaz., mag. depos. e frigorif.	235	235	319	12	24	24	-	-	-	-
6.05	Noleggio di beni mobili	26	26	46	2	4	4	-	-	-	-
6.06	Alberghi e pubblici esercizi	1.248	1.248	3.409	39	78	159	5	15	48	-
7	Trasporti e comunicazioni	1.374	1.374	2.765	45	90	528	5	15	55	1
7.01	Trasporti terrestri	1.278	1.278	2.371	42	84	523	5	15	55	1
7.02	Trasporti marittimi, lacuali e fluviali	-	-	-	-	-	-	-	-	-	-
7.03	Trasporti aerei	-	-	-	-	-	-	-	-	-	-
7.04	Attività complementari ai trasporti	42	42	73	2	4	3	-	-	-	-
7.05	Servizi ausiliari dei trasporti	27	27	293	-	-	-	-	-	-	-
7.06	Comunicazioni	27	27	28	1	2	2	-	-	-	-
8	Credito, assicurazione, impr. finanziarie controllo, gest. esattoriali	166	166	399	12	24	82	1	3	6	2
8.01	Credito	9	9	29	2	4	21	-	-	-	1
8.01 A	Imprese bancarie	7	7	25	1	2	11	-	-	-	1
8.01 B	Istituti speciali di credito e istituzioni finanziarie	2	2	4	1	2	10	-	-	-	-
8.02	Assicurazione	151	151	359	8	16	39	1	3	6	-
8.03	Imprese finanziarie di controllo e gestioni esattoriali	6	6	11	2	4	22	-	-	-	1
9	Servizi	1.479	1.479	2.747	53	106	181	12	36	97	5
9.01	Servizi per l'igiene e la pulizia	1.333	1.333	2.367	38	76	118	10	30	72	4
9.02	Servizi dello spettacolo e ricreativi	51	51	172	4	8	22	1	3	4	1
9.03	Servizi sanitari	1	1	17	-	-	-	-	-	-	-
9.03 B	Servizi sanitari privati	1	1	17	-	-	-	-	-	-	-
9.04	Servizi per l'istruzione	50	50	105	11	22	41	-	-	-	-
9.05	Servizi legali, commerciali e tecnici	2	2	3	-	-	-	1	3	21	-
9.08	Servizi vari, non altrove classificati	42	42	83	-	-	-	-	-	-	-
	TOTALE	23.167	23.167	65.650	814	1.628	8.246	121	363	3.561	37

ramo, classe e sottoclasse di attività economica

UNITÀ LOCALI												TOTALE			N. classificazione
4		5			6-10			oltre 10			Imprese	Unità locali	Addetti		
Unità locali	Addetti	Imprese	Unità locali	Addetti	Imprese	Unità locali	Addetti	Imprese	Unità locali	Addetti					
24	98	5	25	116	1	6	6	1	49	115	11.717	12.253	23.337	6	
12	67	2	10	60	1	6	6	-	-	-	718	796	2.886	6.01	
4	22	-	-	-	-	-	-	-	-	-	143	148	319	6.01 A	
-	-	1	5	13	-	-	-	-	-	-	247	269	953	6.01 B	
4	25	-	-	-	-	-	-	-	-	-	106	123	404	6.01 C	
-	-	-	-	-	-	-	-	-	-	-	48	51	168	6.01 D	
-	-	-	-	-	1	6	6	-	-	-	34	43	223	6.01 E	
-	-	1	5	47	-	-	-	-	-	-	42	51	307	6.01 F	
4	20	-	-	-	-	-	-	-	-	-	38	44	186	6.01 G	
-	-	-	-	-	-	-	-	-	-	-	15	18	143	6.01 H	
-	-	-	-	-	-	-	-	-	-	-	29	30	100	6.01 I	
-	-	-	-	-	-	-	-	-	-	-	16	19	83	6.01 L	
12	31	3	15	56	-	-	-	1	49	115	8.037	8.432	14.619	6.02	
8	10	1	5	6	-	-	-	1	49	115	3.959	4.155	6.776	6.02 A	
-	-	-	-	-	-	-	-	-	-	-	1.276	1.301	2.166	6.02 B	
4	21	-	-	-	-	-	-	-	-	-	957	1.022	1.896	6.02 C	
-	-	1	5	39	-	-	-	-	-	-	526	581	1.294	6.02 D	
-	-	-	-	-	-	-	-	-	-	-	247	251	559	6.02 E	
-	-	-	-	-	-	-	-	-	-	-	314	324	525	6.02 F	
-	-	1	5	11	-	-	-	-	-	-	758	798	1.403	6.02 G	
-	-	-	-	-	-	-	-	-	-	-	1.395	1.395	1.823	6.03	
-	-	-	-	-	-	-	-	-	-	-	247	259	343	6.04	
-	-	-	-	-	-	-	-	-	-	-	28	30	50	6.05	
-	-	-	-	-	-	-	-	-	-	-	1.292	1.341	3.616	6.06	
4	76	1	5	12	3	20	302	-	-	-	1.429	1.508	3.738	7	
4	76	1	5	12	3	20	302	-	-	-	1.330	1.406	3.339	7.01	
-	-	-	-	-	-	-	-	-	-	-	-	-	-	7.02	
-	-	-	-	-	-	-	-	-	-	-	-	-	-	7.03	
-	-	-	-	-	-	-	-	-	-	-	44	46	76	7.04	
-	-	-	-	-	-	-	-	-	-	-	27	27	293	7.05	
-	-	-	-	-	-	-	-	-	-	-	28	29	30	7.06	
8	28	3	15	160	6	44	293	6	131	845	196	391	1.813	8	
4	15	1	5	19	1	8	71	5	114	827	19	144	982	8.01	
4	15	1	5	19	1	8	71	5	114	827	16	140	968	8.01 A	
-	-	-	-	-	-	-	-	-	-	-	3	4	14	8.01 B	
-	-	-	-	-	1	7	29	-	-	-	161	177	433	8.02	
4	13	2	10	141	4	29	193	1	17	18	16	70	398	8.03	
20	40	2	10	39	-	-	-	2	30	164	1.553	1.681	3.268	9	
16	26	1	5	14	-	-	-	1	11	60	1.387	1.471	2.657	9.01	
4	14	1	5	25	-	-	-	1	19	104	59	90	341	9.02	
-	-	-	-	-	-	-	-	-	-	-	1	1	17	9.03	
-	-	-	-	-	-	-	-	-	-	-	1	1	17	9.03 B	
-	-	-	-	-	-	-	-	-	-	-	61	72	146	9.04	
-	-	-	-	-	-	-	-	-	-	-	3	5	24	9.05	
-	-	-	-	-	-	-	-	-	-	-	42	42	83	9.08	
148	1.021	24	120	1.247	18	120	2.054	13	434	9.816	24.194	25.980	91.595		

Tav. 5 - Imprese per diffusione territoriale e per ramo, classe e sottoclasse di attività economica

N. classificazione	RAMI, CLASSI E SOTTOCLASSI DI ATTIVITÀ ECONOMICA	IMPRESSE A DIFFUSIONE									TOTALE		
		comunale			provinciale			regionale e nazionale			Imprese	Unità locali	Addetti
		Imprese	Unità locali	Addetti	Imprese	Unità locali	Addetti	Imprese	Unità locali	Addetti			
1	Agricoltura, foreste, caccia e pesca	454	464	1.421	1	59	244	-	-	-	455	523	1.665
1.03	Foreste	47	50	106	-	-	-	-	-	-	47	50	106
1.05	Pesca	12	12	251	-	-	-	-	-	-	12	12	251
1.05 A	Pesca e allev. in acque dolci	12	12	251	-	-	-	-	-	-	12	12	251
1.05 B	Pesca e allev. acque marine e lagunari	-	-	-	-	-	-	-	-	-	-	-	-
1.06	Attiv. connesse con l'agricoltura	395	402	1.064	1	59	244	-	-	-	396	461	1.308
1.06 A	Att. transf. annesse aziende agricole che lavorano prodotti propri	52	55	160	-	-	-	-	-	-	52	55	160
1.06 B	Att. transf., conservazione, raccolta e vend. prod. agric., in forma associata	27	29	308	-	-	-	-	-	-	27	29	308
1.06 C	Esercizio macchine agricole	310	312	568	-	-	-	-	-	-	310	312	568
1.06 D	Altre associazioni operanti nell'agric.	6	6	28	1	59	244	-	-	-	7	65	272
2	Industrie estrattive	55	62	352	1	2	10	1	2	2	57	66	364
2.01	Estraz. minerali metalliferi	-	-	-	-	-	-	-	-	-	-	-	-
2.02	Estraz. minerali non metalliferi	55	62	352	1	2	10	1	2	2	57	66	364
2.02 A	Estr. comb. solidi, liquidi e gassosi	-	-	-	-	-	-	1	2	2	1	2	2
2.02 B	Estr. altri min. non metalliferi	-	-	-	1	2	10	-	-	-	1	2	10
2.02 C	Estr. materiali di cava	55	62	352	-	-	-	-	-	-	55	62	352
3	Industrie manifatturiere	6.717	6.959	33.222	24	61	496	28	250	11.989	6.769	7.270	45.707
3.01	Industrie alimentari e affini	523	558	2.843	5	15	216	8	97	7.838	536	670	10.897
3.01 A	Ind. molitoria e pastificazione	324	342	1.202	1	5	31	2	5	407	327	352	1.640
3.01 B	Industria dolciaria	18	24	209	-	-	-	2	78	6.840	20	102	7.049
3.01 C	Industria conserviera	46	49	306	2	5	102	-	-	-	48	54	408
3.01 D	Industria casearia	14	14	72	-	-	-	-	-	-	14	14	72
3.01 E	Ind. grassi vegetali e animali	64	64	121	-	-	-	2	5	38	66	69	159
3.01 F	Industrie alimentari varie	30	35	664	-	-	-	2	9	553	32	44	1.217
3.01 G	Ind. bevande alcoliche e distill. alcool	8	10	101	1	2	28	-	-	-	9	12	129
3.01 H	Ind. idromin. e bevande analcoliche	19	20	168	1	3	55	-	-	-	20	23	223
3.02	Industria del tabacco	9	11	483	-	-	-	1	6	121	10	17	604
3.03	Industrie tessili	849	858	3.778	2	6	45	1	87	1.608	852	951	5.431
3.03 A	Industria laniera	33	36	553	-	-	-	-	-	-	33	36	553
3.03 B	Industria cotoniera	11	11	20	-	-	-	-	-	-	11	11	20
3.03 C	Industria della seta	-	-	-	-	-	-	-	-	-	-	-	-
3.03 D	Ind. canapa, lino, iuta e simili	5	6	28	-	-	-	-	-	-	5	6	28
3.03 E	Lavor. fibre chimiche	3	3	3	-	-	-	-	-	-	3	3	3
3.03 F	Industria maglie e calze	615	618	2.746	2	6	45	1	87	1.608	618	711	4.399
3.03 G	Altre industrie tessili	182	184	428	-	-	-	-	-	-	182	184	428
3.04	Ind. vestiario, abbigl., arredamento	1.112	1.131	5.269	-	-	-	2	4	16	1.114	1.135	5.285
3.05	Industrie delle calzature	350	358	931	-	-	-	1	2	129	351	360	1.060
3.06	Ind. delle pelli e del cuoio	32	33	311	-	-	-	-	-	-	32	33	311
3.07	Industrie del legno	835	866	2.393	-	-	-	1	4	91	836	870	2.484
3.07 A	Ind. legno, sughero e affini	831	862	2.388	-	-	-	1	4	91	832	866	2.479
3.07 B	Ind. veic. e carpent. navale legno	4	4	5	-	-	-	-	-	-	4	4	5
3.08	Ind. mobilio e arredamento in legno	274	290	1.718	2	5	49	1	8	180	277	303	1.947
3.09	Industrie metallurgiche	11	11	137	-	-	-	1	3	55	12	14	192
3.10	Industrie meccaniche	1.919	1.983	7.753	5	13	72	4	12	733	1.928	2.008	8.558
3.10 A	Fonderie di 2ª fusione	2	2	12	-	-	-	-	-	-	2	2	12
3.10 B	Carpent. metall., arredi, app. termici	108	111	1.103	1	2	14	3	8	520	112	121	1.637
3.10 C	Macch. motr., app. imp. soll. e traspr.	7	7	160	-	-	-	1	4	213	8	11	373
3.10 D	Macchine utensili	10	10	193	-	-	-	-	-	-	10	10	193
3.10 E	Macch. operatrici per agric. e ind.	39	40	1.828	-	-	-	-	-	-	39	40	1.828
3.10 F	Minut. metall., stoviglie, armi, ecc.	32	32	191	-	-	-	-	-	-	32	32	191
3.10 G	Meccanica di precisione e affini	12	13	87	-	-	-	-	-	-	12	13	87
3.10 H	App. elettr. e di telecomunicazioni	17	19	263	-	-	-	-	-	-	17	19	263
3.10 I	Officine meccaniche	1.692	1.749	3.916	4	11	58	-	-	-	1.696	1.760	3.974
3.11	Costruzione mezzi di trasporto	14	14	593	-	-	-	-	-	-	14	14	593
3.12	Lavor. minerali non metalliferi	422	461	4.367	5	11	79	5	21	882	432	493	5.328
3.13	Ind. chim. e deriv. petrolio e carb.	28	29	340	1	3	24	-	-	-	29	32	364
3.13 A	Ind. prodotti chimici di base	5	5	151	-	-	-	-	-	-	5	5	151
3.13 B	Ind. prod. chimici per ind. e agric.	15	15	101	1	3	24	-	-	-	16	18	125
3.13 C	Ind. prodotti farmaceutici	1	1	45	-	-	-	-	-	-	1	1	45
3.13 D	Ind. prod. chimici per cons. non ind.	7	8	43	-	-	-	-	-	-	7	8	43
3.13 E	Ind. derivati petrolio e carbone	-	-	-	-	-	-	-	-	-	-	-	-
3.14	Industrie della gomma	56	62	181	-	-	-	1	2	35	57	64	216
3.15	Prod. cellul. per tess. e fibre chim.	-	-	-	-	-	-	-	-	-	-	-	-
3.16	Ind. della carta e cartotecnica	31	37	565	-	-	-	1	2	73	32	39	638
3.17	Ind. poligrafiche ed editoriali	105	106	924	-	-	-	1	2	228	106	108	1.152
3.18	Ind. foto-fono-cinematografiche	69	71	171	3	6	7	-	-	-	72	77	178
3.19	Ind. prodotti materie plastiche	41	43	377	1	2	4	-	-	-	42	45	381
3.20	Ind. manifatturiere varie	37	37	88	-	-	-	-	-	-	37	37	88
4	Costruzioni e install. di impianti	1.907	1.984	9.341	43	114	852	31	107	1.218	1.981	2.205	11.411
4.01	Ind. delle costruzioni	1.646	1.716	8.410	41	106	837	29	99	1.181	1.716	1.921	10.428
4.02	Ind. installazione di impianti	261	268	931	2	8	15	2	8	37	265	284	983
5	Energ. elettrica, vapore, gas e acqua	37	83	292	-	-	-	-	-	-	37	83	292
5.01	Prod. e distr. energia elettr., vapore	3	9	88	-	-	-	-	-	-	3	9	88
5.02	Produzione e distribuzione di gas	4	4	8	-	-	-	-	-	-	4	4	8
5.03	Raccolta e distrib. di acqua	30	70	196	-	-	-	-	-	-	30	70	196

Segue Tav. 5 - Imprese per diffusione territoriale e per ramo, classe e sottoclasse di attività economica

N. classificazione	RAMI, CLASSI E SOTTOCLASSI DI ATTIVITÀ ECONOMICA	IMPRESE A DIFFUSIONE									TOTALE		
		comunale			provinciale			regionale e nazionale			Imprese	Unità locali	Addetti
		Imprese	Unità locali	Addetti	Imprese	Unità locali	Addetti	Imprese	Unità locali	Addetti			
6	Commercio	11.654	12.050	22.442	43	147	588	20	56	307	11.717	12.253	23.337
6.01	Commercio all'ingrosso	700	745	2.502	7	18	160	11	33	224	718	796	2.886
6.01 A	Materie prime agricole e tessili e semipr. di origine vegetale e animale	142	144	297	-	-	-	1	4	22	143	148	319
6.01 B	Prodotti alimentari e bevande	243	258	913	2	7	24	2	4	16	247	269	953
6.01 C	Combustibili, minerali, metalli e prodotti chimici	101	110	327	3	7	45	2	6	32	106	123	404
6.01 D	Legname, materiali da costruzione e articoli di installazione	47	49	161	-	-	-	1	2	7	48	51	168
6.01 E	Macchine, materiali (per l'industria, commercio, ecc.) e veicoli	33	40	218	-	-	-	1	3	5	34	43	223
6.01 F	Mobili di qualsiasi tipo, elettrodomestici e articoli per la casa	40	44	173	1	2	87	1	5	47	42	51	307
6.01 G	Tessuti, articoli abbigl. e arredam.; calzature ed articoli in cuoio	36	38	162	1	2	4	1	4	20	38	44	186
6.01 H	Prodotti farmaceutici, articoli sanitari e profumeria	13	13	68	-	-	-	2	5	75	15	18	143
6.01 I	Apparecchi ottici, fotografici e altri prodotti non alimentari, n.a.c.	29	30	100	-	-	-	-	-	-	29	30	100
6.01 L	Materiali vari da recupero	16	19	83	-	-	-	-	-	-	16	19	83
6.02	Commercio al minuto	7.996	8.288	14.131	33	123	410	8	21	78	8.037	8.432	14.619
6.02 A	Generi alimentari, bevande e tabacchi	3.955	4.100	6.646	3	53	125	1	2	5	3.959	4.155	6.776
6.02 B	Tessuti e articoli di abbigliamento	1.270	1.288	2.139	5	11	22	1	2	5	1.276	1.301	2.166
6.02 C	Articoli di arredam., mobili, apparecchi e materiali per la casa	950	1.005	1.848	6	15	46	1	2	2	957	1.022	1.896
6.02 D	Autoveicoli, motov. e natanti - Distributori di carburanti e lubrificanti	516	554	1.085	9	24	175	1	3	34	526	581	1.294
6.02 E	Prod. farmaceutici, apparecchi sanitari, vernici, cosmetici, detersivi	245	247	551	1	2	3	1	2	5	247	251	559
6.02 F	Mobili, macchine e forniture per ufficio; librerie, giornali e riviste	312	320	516	1	2	3	1	2	6	314	324	525
6.02 G	Articoli vari - Grandi magazzini	748	774	1.346	8	16	36	2	8	21	758	798	1.403
6.03	Commercio ambulante	1.395	1.395	1.823	-	-	-	-	-	-	1.395	1.395	1.823
6.04	Intermediari comm., impr. immob., ag. mediaz., mag. depos. e frigorif.	244	253	333	2	4	5	1	2	5	247	259	343
6.05	Noleggio di beni mobili	28	30	50	-	-	-	-	-	-	28	30	50
6.06	Alberghi e pubblici esercizi	1.291	1.339	3.603	1	2	13	-	-	-	1.292	1.341	3.616
7	Trasporti e comunicazioni	1.420	1.476	3.351	5	12	118	4	20	269	1.429	1.508	3.738
7.01	Trasporti terrestri	1.321	1.374	2.952	5	12	118	4	20	269	1.330	1.406	3.339
7.02	Trasporti marittimi, lacuali e fluviali	-	-	-	-	-	-	-	-	-	-	-	-
7.03	Trasporti aerei	-	-	-	-	-	-	-	-	-	-	-	-
7.04	Attività complementari ai trasporti	44	46	76	-	-	-	-	-	-	44	46	76
7.05	Servizi ausiliari dei trasporti	27	27	293	-	-	-	-	-	-	27	27	293
7.06	Comunicazioni	28	29	30	-	-	-	-	-	-	28	29	30
8	Credito, assicurazione, impr. finanziarie controllo, gest. esattoriali	172	200	717	19	120	788	5	71	308	196	391	1.813
8.01	Credito	9	9	29	7	88	696	3	47	257	19	144	982
8.01 A	Imprese bancarie	7	7	25	7	88	696	2	45	247	16	140	968
8.01 B	Istituti speciali di credito e istituzioni finanziarie	2	2	4	-	-	-	1	2	10	3	4	14
8.02	Assicurazione	151	151	359	10	26	74	-	-	-	161	177	433
8.03	Imprese finanziarie di controllo e gestioni esattoriali	12	40	329	2	6	18	2	24	51	16	70	398
9	Servizi	1.530	1.610	3.048	18	38	65	5	33	155	1.553	1.681	3.268
9.01	Servizi per l'igiene e la pulizia	1.376	1.444	2.611	9	20	30	2	7	16	1.387	1.471	2.657
9.02	Servizi dello spettacolo e ricreativi	56	65	218	1	2	5	2	23	118	59	90	341
9.03	Servizi sanitari	1	1	17	-	-	-	-	-	-	1	1	17
9.03 B	Servizi sanitari privati	1	1	17	-	-	-	-	-	-	1	1	17
9.04	Servizi per l'istruzione	53	56	116	8	16	30	-	-	-	61	72	146
9.05	Servizi legali, commerciali e tecnici	2	2	3	-	-	-	1	3	21	3	5	24
9.08	Servizi vari, non altrove classificati	42	42	83	-	-	-	-	-	-	42	42	83
	TOTALE	23.946	24.888	74.186	154	553	3.161	94	539	14.248	24.194	25.980	91.595

Tav. 6 - Unità locali per tipo e per ramo, classe e sottoclasse di attività economica

N. classifica-zione	RAMI, CLASSI E SOTTOCLASSI DI ATTIVITÀ ECONOMICA	UNITÀ LOCALI OPERATIVE				UNITÀ LOCALI AMMINISTRATIVE		TOTALE			
		Totale		Produttive		Unità locali	Addetti	Unità locali in totale		di cui artigiane	
		Unità locali	Addetti	Unità locali	Addetti			Unità locali	Addetti	Unità locali	Addetti
1	Agricoltura, foreste, caccia e pesca	516	1.568	516	1.568	2	81	518	1.649	349	833
1.03	Foreste	51	114	51	114	-	-	51	114	44	96
1.05	Pesca	12	251	12	251	-	-	12	251	9	217
1.05 A	Pesca e allev. in acque dolci	12	251	12	251	-	-	12	251	9	217
1.05 B	Pesca e allev. acque marine e lagunari	-	-	-	-	-	-	-	-	-	-
1.06	Attiv. connesse con l'agricoltura	453	1.203	453	1.203	2	81	455	1.284	296	520
1.06 A	Att. trasf. annesse aziende agricole che lavorano prodotti propri	53	158	53	158	-	-	53	158	-	-
1.06 B	Att. trasf., conservazione, raccolta e vend. prod. agric., in forma associata	34	334	34	334	-	-	34	334	-	-
1.06 C	Esercizio macchine agricole	314	570	314	570	-	-	314	570	296	520
1.06 D	Altre associazioni operanti nell'agric.	52	141	52	141	2	81	54	222	-	-
2	Industrie estrattive	68	588	68	588	3	5	71	593	45	179
2.01	Estraz. minerali metalliferi	-	-	-	-	-	-	-	-	-	-
2.02	Estraz. minerali non metalliferi	68	588	68	588	3	5	71	593	45	179
2.02 A	Estr. comb. solidi, liquidi e gassosi	2	154	2	154	-	-	2	154	-	-
2.02 B	Estr. altri min. non metalliferi	3	14	3	14	-	-	3	14	2	10
2.02 C	Estr. materiali di cava	63	420	63	420	3	5	66	425	43	169
3	Industrie manifatturiere	6.989	44.465	6.989	44.465	45	1.255	7.034	45.720	6.168	15.339
3.01	Industrie alimentari e affini	580	6.843	580	6.843	11	1.041	591	7.884	394	1.065
3.01 A	Ind. molitoria e pastificazione	337	1.613	337	1.613	3	9	340	1.622	283	758
3.01 B	Industria dolciaria	22	3.285	22	3.285	1	920	23	4.205	15	54
3.01 C	Industria conserviera	71	448	71	448	1	6	72	454	28	104
3.01 D	Industria casearia	14	72	14	72	-	-	14	72	8	24
3.01 E	Ind. grassi vegetali e animali	70	160	70	160	-	-	70	160	45	69
3.01 F	Industrie alimentari varie	35	947	35	947	4	96	39	1.043	1	1
3.01 G	Ind. bevande alcoliche e distill. alcool	9	124	9	124	1	2	10	126	2	13
3.01 H	Ind. idromin. e bevande analcoliche	22	194	22	194	1	8	23	202	12	42
3.02	Industria del tabacco	18	683	18	683	-	-	18	683	-	-
3.03	Industrie tessili	870	5.734	870	5.734	2	8	872	5.742	805	1.595
3.03 A	Industria laniera	35	630	35	630	-	-	35	630	28	80
3.03 B	Industria cotoniera	12	446	12	446	-	-	12	446	10	15
3.03 C	Industria della seta	-	-	-	-	-	-	-	-	-	-
3.03 D	Ind. canapa, lino, iuta e simili	5	27	5	27	-	-	5	27	4	11
3.03 E	Lavor. fibre chimiche	3	3	3	3	-	-	3	3	2	2
3.03 F	Industria maglie e calze	630	4.204	630	4.204	1	2	631	4.206	585	1.241
3.03 G	Altre industrie tessili	185	424	185	424	1	6	186	430	176	246
3.04	Ind. vestiario, abbigl., arredamento	1.153	5.903	1.153	5.903	4	6	1.157	5.909	1.069	2.049
3.05	Industrie delle calzature	353	1.025	353	1.025	1	24	354	1.049	342	471
3.06	Ind. delle pelli e del cuoio	33	332	33	332	-	-	33	332	29	113
3.07	Industrie del legno	841	2.438	841	2.438	2	16	843	2.454	787	1.713
3.07 A	Ind. legno, sughero e affini	837	2.433	837	2.433	2	16	839	2.449	783	1.708
3.07 B	Ind. veic. e carpent. navale legno	4	5	4	5	-	-	4	5	4	5
3.08	Ind. mobilio e arredamento in legno	280	1.982	280	1.982	1	1	281	1.983	237	778
3.09	Industrie metallurgiche	13	186	13	186	1	10	14	196	6	25
3.10	Industrie meccaniche	1.976	9.624	1.976	9.624	8	89	1.984	9.713	1.842	4.584
3.10 A	Fonderie di 2ª fusione	3	553	3	553	-	-	3	553	2	12
3.10 B	Carpent. metall., arredi, app. termici	116	2.060	116	2.060	3	52	119	2.112	91	506
3.10 C	Macch. motr., app. imp. soll. e trasp.	8	364	8	364	-	-	8	364	5	41
3.10 D	Macchine utensili	12	202	12	202	-	-	12	202	7	50
3.10 E	Macch. operatrici per agric. e ind.	40	1.828	40	1.828	1	30	41	1.858	21	117
3.10 F	Minut. metall., stoviglie, armi, ecc.	33	204	33	204	-	-	33	204	26	83
3.10 G	Meccanica di precisione e affini	15	81	15	81	-	-	15	81	11	26
3.10 H	App. elettr. e di telecomunicazioni	18	262	18	262	2	2	20	264	10	56
3.10 I	Officine meccaniche	1.731	4.070	1.731	4.070	2	5	1.733	4.075	1.669	3.693
3.11	Costruzione mezzi di trasporto	15	623	15	623	-	-	15	623	2	15
3.12	Lavor. minerali non metalliferi	460	5.474	460	5.474	10	45	470	5.519	353	2.054
3.13	Ind. chim. e deriv. petrolio e carb.	37	534	37	534	1	4	38	538	15	40
3.13 A	Ind. prodotti chimici di base	8	160	8	160	-	-	8	160	3	3
3.13 B	Ind. prod. chimici per ind. e agric.	21	290	21	290	-	-	21	290	8	28
3.13 C	Ind. prodotti farmaceutici	1	45	1	45	-	-	1	45	-	-
3.13 D	Ind. prod. chimici per cons. non ind.	7	39	7	39	1	4	8	43	4	9
3.13 E	Ind. derivati petrolio e carbone	-	-	-	-	-	-	-	-	-	-
3.14	Industrie della gomma	58	200	58	200	-	-	58	200	50	115
3.15	Prod. cellul. per tess. e fibre chim.	-	-	-	-	-	-	-	-	-	-
3.16	Ind. della carta e cartotecnica	33	643	33	643	1	2	34	645	17	87
3.17	Ind. poligrafiche ed editoriali	112	1.585	112	1.585	2	4	114	1.589	84	346
3.18	Ind. foto-fono-cinematografiche	76	176	76	176	-	-	76	176	71	110
3.19	Ind. prodotti materie plastiche	44	392	44	392	1	5	45	397	28	91
3.20	Ind. manifatturiere varie	37	88	37	88	-	-	37	88	37	88
4	Costruzioni e install. di impianti	2.071	11.432	2.071	11.432	92	191	2.163	11.623	1.712	6.521
4.01	Ind. delle costruzioni	1.790	10.144	1.790	10.144	89	188	1.879	10.332	1.464	5.852
4.02	Ind. installazione di impianti	281	1.288	281	1.288	3	3	284	1.291	248	669
5	Energ. elettrica, vapore, gas e acqua	108	1.412	108	1.412	2	118	110	1.530	-	-
5.01	Prod. e distr. energia elettr., vapore	61	1.079	61	1.079	2	118	63	1.197	-	-
5.02	Produzione e distribuzione di gas	8	47	8	47	-	-	8	47	-	-
5.03	Raccolta e distrib. di acqua	39	286	39	286	-	-	39	286	-	-

Segue Tav. 6 - Unità locali per tipo e per ramo, classe e sottoclasse di attività economica

N. classificazione	RAMI, CLASSI E SOTTOCLASSI DI ATTIVITÀ ECONOMICA	UNITÀ LOCALI OPERATIVE				UNITÀ LOCALI AMMINISTRATIVE		TOTALE			
		Totale		Produttive		Unità locali	Addetti	Unità locali in totale		di cui artigiane	
		Unità locali	Addetti	Unità locali	Addetti			Unità locali	Addetti	Unità locali	Addetti
6	Commercio	12.459	24.203	12.407	24.180	31	70	12.490	24.273	-	-
6.01	Commercio all'ingrosso	829	3.364	829	3.364	8	47	837	3.411	-	-
6.01 A	Materie prime agricole e tessili e semipr. di origine vegetale e animale	148	304	148	304	-	-	148	304	-	-
6.01 B	Prodotti alimentari e bevande	276	1.084	276	1.084	3	10	279	1.094	-	-
6.01 C	Combustibili, minerali, metalli e prodotti chimici	129	472	129	472	3	28	132	500	-	-
6.01 D	Legname, materiali da costruzione e articoli di installazione	62	200	62	200	-	-	62	200	-	-
6.01 E	Macchine, materiali (per l'industria, commercio, ecc.) e veicoli	47	453	47	453	1	1	48	454	-	-
6.01 F	Mobili di qualsiasi tipo, elettrodomestici e articoli per la casa	54	326	54	326	1	8	55	334	-	-
6.01 G	Tessuti, articoli abbigl. e arredam.: calzature ed articoli in cuoio	50	218	50	218	-	-	50	218	-	-
6.01 H	Prodotti farmaceutici, articoli sanitari e profumeria	17	126	17	126	-	-	17	126	-	-
6.01 I	Apparecchi ottici, fotografici e altri prodotti non alimentari, n.a.c.	29	99	29	99	-	-	29	99	-	-
6.01 L	Materiali vari da recupero	17	82	17	82	-	-	17	82	-	-
6.02	Commercio al minuto	8.541	14.917	8.541	14.917	16	16	8.557	14.933	-	-
6.02 A	Generi alimentari, bevande e tabacchi	4.150	6.830	4.150	6.830	6	6	4.156	6.836	-	-
6.02 B	Tessuti e articoli di abbigliamento	1.324	2.211	1.324	2.211	-	-	1.324	2.211	-	-
6.02 C	Articoli di arredam., mobili, apparecchi e materiali per la casa	1.060	1.943	1.060	1.943	5	5	1.065	1.948	-	-
6.02 D	Autoveicoli, motov. e natanti - Distributori di carburanti e lubrificanti	614	1.293	614	1.293	3	3	617	1.296	-	-
6.02 E	Prod. farmaceutici, apparecchi sanitari, vernici, cosmetici, detersivi	261	576	261	576	-	-	261	576	-	-
6.02 F	Mobili, macchine e forniture per ufficio; librerie, giornali e riviste	322	517	322	517	-	-	322	517	-	-
6.02 G	Articoli vari - Grandi magazzini	810	1.547	810	1.547	2	2	812	1.549	-	-
6.03	Commercio ambulante	1.395	1.823	1.395	1.823	-	-	1.395	1.823	-	-
6.04	Intermediari comm., impr. immob., ag. mediaz., mag. depos. e frigorif.	307	397	255	374	5	5	312	402	-	-
6.05	Noleggio di beni mobili	31	58	31	58	-	-	31	58	-	-
6.06	Alberghi e pubblici esercizi	1.356	3.644	1.356	3.644	2	2	1.358	3.646	-	-
7	Trasporti e comunicazioni	1.752	8.441	1.751	8.441	14	390	1.766	8.831	1.307	2.038
7.01	Trasporti terrestri	1.387	6.168	1.387	6.168	10	242	1.397	6.410	1.252	1.861
7.02	Trasporti marittimi, lacuali e fluviali	-	-	-	-	-	-	-	-	-	-
7.03	Trasporti aerei	-	-	-	-	-	-	-	-	-	-
7.04	Attività complementari ai trasporti	49	78	48	78	1	1	50	79	45	76
7.05	Servizi ausiliari dei trasporti	30	319	30	319	-	-	30	319	10	101
7.06	Comunicazioni	286	1.876	286	1.876	3	147	289	2.023	-	-
8	Credito, assicurazione, impr. finanziarie controllo, gest. esattoriali	457	2.227	457	2.227	18	154	475	2.381	-	-
8.01	Credito	141	1.333	141	1.333	7	98	148	1.431	-	-
8.01 A	Imprese bancarie	137	1.319	137	1.319	7	98	144	1.417	-	-
8.01 B	Istituti speciali di credito e istituzioni finanziarie	4	14	4	14	-	-	4	14	-	-
8.02	Assicurazione	216	517	216	517	7	14	223	531	-	-
8.03	Imprese finanziarie di controllo e gestioni esattoriali	100	377	100	377	4	42	104	419	-	-
9	Servizi	1.710	3.509	1.710	3.509	8	17	1.718	3.526	1.373	2.142
9.01	Servizi per l'igiene e la pulizia	1.497	2.901	1.497	2.901	4	5	1.501	2.906	1.373	2.142
9.02	Servizi dello spettacolo e ricreativi	72	303	72	303	4	12	76	315	-	-
9.03	Servizi sanitari	1	17	1	17	-	-	1	17	-	-
9.03 B	Servizi sanitari privati	1	17	1	17	-	-	1	17	-	-
9.04	Servizi per l'istruzione	74	149	74	149	-	-	74	149	-	-
9.05	Servizi legali, commerciali e tecnici	3	18	3	18	-	-	3	18	-	-
9.08	Servizi vari, non altrove classificati	63	121	63	121	-	-	63	121	-	-
	TOTALE	26.130	97.845	26.077	97.822	215	2.281	26.345	100.126	10.954	27.052

Tav. 7 - Unità locali per numero di addetti e per ramo,

N. classifica-zione	RAMI, CLASSI, SOTTOCLASSI E CATEGORIE DI ATTIVITÀ ECONOMICA	UNITÀ LOCALI									
		1	2	3-5		6-9		10-19		20-49	
		Unità locali	Unità locali	Unità locali	Addetti	Unità locali	Addetti	Unità locali	Addetti	Unità locali	Addetti
1	Agric., foreste, caccia e pesca.	265	116	87	308	25	185	13	176	9	265
1.03	Foreste	27	10	10	39	4	28	-	-	-	-
1.03.02	Aziende utilizzazione del bosco .	27	10	10	39	4	28	-	-	-	-
1.05	Pesca	2	1	1	5	1	7	1	17	5	151
1.05 A	Pesca e allev. in acque dolci . . .	2	1	1	5	1	7	1	17	5	151
1.05.01	Pesca	-	-	-	-	1	7	1	17	5	151
1.05.02	Allevamenti	2	1	1	5	-	-	-	-	-	-
1.05 B	Pesca e allev. acque marine e lag.	-	-	-	-	-	-	-	-	-	-
1.05.03	Pesca	-	-	-	-	-	-	-	-	-	-
1.05.04	Allev. pesci e molluschi bivalvi . .	-	-	-	-	-	-	-	-	-	-
1.06	Attiv. connesse con l'agricoltura .	236	105	76	264	20	150	12	159	4	114
1.06 A	Att. trasf. annesse aziende agric. che lavorano prodotti propri	21	11	13	48	7	54	1	13	-	-
1.06.01	Conserv. e trasf. frutta e ortaggi . .	-	-	-	-	1	6	-	-	-	-
1.06.02	Trasformazione del latte	-	1	1	4	2	16	-	-	-	-
1.06.03	Prod. olio oliva per spremitura . .	17	6	9	32	3	25	1	13	-	-
1.06.04	Prod. vini e mosti concentrati . . .	-	2	2	9	1	7	-	-	-	-
1.06.05	Altre att. trasf. ann. ad az. agr. . .	4	2	1	3	-	-	-	-	-	-
1.06 B	Att. trasf., conserv., raccolta e vend. prod. agr., in forma assoc.	6	5	8	29	4	29	7	89	3	90
1.06.06	Conserv. e trasf. frutta e ortaggi . .	-	-	-	-	-	-	-	-	1	24
1.06.07	Trasformazione del latte	-	-	1	5	1	7	1	17	1	25
1.06.08	Prod. olio oliva per spremitura . .	5	5	6	20	1	7	2	24	-	-
1.06.09	Prod. vini e mosti concentrati . . .	-	-	-	-	1	9	2	24	1	41
1.06.10	Altre att. trasf. in forma assoc. . . .	-	-	-	-	-	-	1	13	-	-
1.06.11	Raccolta e vend. prod. agric. . . .	1	-	1	4	1	6	1	11	-	-
1.06 C	Esercizio macchine agricole	175	81	51	171	6	45	1	17	-	-
1.06.12	Macch. agricole conto terzi	175	80	51	171	6	45	-	-	-	-
1.06.13	Macch. agr. di consorzi e cooper. . .	-	1	-	-	-	-	1	17	-	-
1.06 D	Altre assoc. operanti nell'agric. . . .	34	8	4	16	3	22	3	40	1	24
1.06.14	Prod. e distrib. mezzi tecnici per l'agricoltura	34	8	4	16	3	22	3	40	1	24
2	Industrie estrattive	12	11	25	97	13	97	6	69	2	87
2.01	Estraz. minerali metalliferi	-	-	-	-	-	-	-	-	-	-
2.01.01	Estr. e ricerche min. ferrosi	-	-	-	-	-	-	-	-	-	-
2.01.02	Estr. e ricerche min. metalliferi . .	-	-	-	-	-	-	-	-	-	-
2.02	Estraz. minerali non metalliferi . .	12	11	25	97	13	97	6	69	2	87
2.02 A	Estr. comb. solidi, liquidi e gass. . .	1	-	-	-	-	-	-	-	-	-
2.02.01	Estr. e ricerche carboni fossili	-	-	-	-	-	-	-	-	-	-
2.02.02	Estr. e ricerche lignite	1	-	-	-	-	-	-	-	-	-
2.02.03	Estr. idrocarburi liquidi	-	-	-	-	-	-	-	-	-	-
2.02.04	Estr. idrocarburi gassosi	-	-	-	-	-	-	-	-	-	-
2.02.05	Ric. idrocarb. liquidi e gassosi	-	-	-	-	-	-	-	-	-	-
2.02 B	Estr. altri min. non metalliferi	1	-	1	4	1	9	-	-	-	-
2.02.06	Prod. sale marino e di evaporaz. . . .	-	-	-	-	-	-	-	-	-	-
2.02.07	Estr. e ricerche salgemma	-	-	-	-	-	-	-	-	-	-
2.02.08	Estr. e ricerche sali di potassio e minerali fosfatici	-	-	-	-	-	-	-	-	-	-
2.02.09	Estr. zolfo	-	-	-	-	-	-	-	-	-	-
2.02.10	Estr. pirite	-	-	-	-	-	-	-	-	-	-
2.02.11	Estr. dolomite	-	-	-	-	-	-	-	-	-	-
2.02.12	Estr. e ricerche min. non metall. per edilizia e ind. ceramiche	1	-	1	4	1	9	-	-	-	-
2.02.13	Estr. e ricerche min. non metall. per industrie varie	-	-	-	-	-	-	-	-	-	-
2.02 C	Estr. materiali di cava	10	11	24	93	12	88	6	69	2	87
2.02.14	Estr. marmo e pietre affini	4	2	6	26	6	47	-	-	1	49
2.02.15	Estr. sabbia, ghiaia e pietrisco	5	7	17	62	6	41	4	44	-	-
2.02.16	Estr. argilla, cem. artif. e gesso . . .	-	1	1	5	-	-	-	-	-	-
2.02.17	Estr. pozzolana e lapillo pomiceo . . .	-	-	-	-	-	-	-	-	-	-
2.02.18	Estr. e ricerche altri materiali da costr. e terre refrattarie	1	1	-	-	-	-	2	25	1	38
3	Industrie manifatturiere	3.777	1.042	1.028	3.812	486	3.511	385	5.164	185	5.765
3.01	Industrie alimentari e affini	169	126	174	629	52	371	38	496	18	558
3.01 A	Ind. molitoria e pastificazione	76	97	123	435	24	169	11	149	7	207
3.01.01	Pilatura e altre lavor. cereali	1	-	2	6	-	-	-	-	-	-
3.01.02	Molitura di cereali	47	36	44	165	15	107	8	106	3	79
3.01.03	Prod. di pane	25	56	74	255	8	55	3	43	1	35
3.01.04	Prod. di pasta	3	5	3	9	1	7	-	-	3	93
3.01 B	Industria dolciaria	2	4	7	29	4	27	2	35	-	-
3.01.05	Prod. biscotti e pasticceria	2	4	6	24	3	21	2	35	-	-
3.01.06	Prod. cioccolato e caramelle	-	-	1	5	1	6	-	-	-	-
3.01.07	Prod. gelati	-	-	-	-	-	-	-	-	-	-
3.01 C	Industria conserviera	26	11	11	41	10	71	9	115	3	95
3.01.08	Macell., lavor. e conserv. carni	23	7	8	29	6	41	5	59	2	75

classe, sottoclasse e categoria di attività economica

CON ADDETTI												UNITÀ LOCALI SENZA ADDETTI	TOTALE		N. classi- fica- zione
50-99		100-199		200-499		500-999		1000 e oltre		Totale			Unità locali	Addetti	
Unità locali	Addetti	Unità locali	Addetti	Unità locali	Addetti	Unità locali	Addetti	Unità locali	Addetti	Unità locali	Addetti				
3	218	-	-	-	-	-	-	-	-	518	1.649	-	518	1.649	1
-	-	-	-	-	-	-	-	-	-	51	114	-	51	114	1.03
-	-	-	-	-	-	-	-	-	-	51	114	-	51	114	1.03.02
1	67	-	-	-	-	-	-	-	-	12	251	-	12	251	1.05
1	67	-	-	-	-	-	-	-	-	12	251	-	12	251	1.05 A
1	67	-	-	-	-	-	-	-	-	8	242	-	8	242	1.05.01
-	-	-	-	-	-	-	-	-	-	4	9	-	4	9	1.05.02
-	-	-	-	-	-	-	-	-	-	-	-	-	-	-	1.05 B
-	-	-	-	-	-	-	-	-	-	-	-	-	-	-	1.05.03
-	-	-	-	-	-	-	-	-	-	-	-	-	-	-	1.05.04
2	151	-	-	-	-	-	-	-	-	455	1.284	-	455	1.284	1.06
-	-	-	-	-	-	-	-	-	-	53	158	-	53	158	1.06 A
-	-	-	-	-	-	-	-	-	-	1	6	-	1	6	1.06.01
-	-	-	-	-	-	-	-	-	-	4	22	-	4	22	1.06.02
-	-	-	-	-	-	-	-	-	-	36	99	-	36	99	1.06.03
-	-	-	-	-	-	-	-	-	-	5	20	-	5	20	1.06.04
-	-	-	-	-	-	-	-	-	-	7	11	-	7	11	1.06.05
1	81	-	-	-	-	-	-	-	-	34	334	-	34	334	1.06 B
-	-	-	-	-	-	-	-	-	-	1	24	-	1	24	1.06.06
-	-	-	-	-	-	-	-	-	-	4	54	-	4	54	1.06.07
-	-	-	-	-	-	-	-	-	-	19	66	-	19	66	1.06.08
-	-	-	-	-	-	-	-	-	-	4	74	-	4	74	1.06.09
-	-	-	-	-	-	-	-	-	-	1	13	-	1	13	1.06.10
1	81	-	-	-	-	-	-	-	-	5	103	-	5	103	1.06.11
-	-	-	-	-	-	-	-	-	-	314	570	-	314	570	1.06 C
-	-	-	-	-	-	-	-	-	-	312	551	-	312	551	1.06.12
-	-	-	-	-	-	-	-	-	-	2	19	-	2	19	1.06.13
1	70	-	-	-	-	-	-	-	-	54	222	-	54	222	1.06 D
1	70	-	-	-	-	-	-	-	-	54	222	-	54	222	1.06.14
1	56	1	153	-	-	-	-	-	-	71	593	-	71	593	2
-	-	-	-	-	-	-	-	-	-	-	-	-	-	-	2.01
-	-	-	-	-	-	-	-	-	-	-	-	-	-	-	2.01.01
-	-	-	-	-	-	-	-	-	-	-	-	-	-	-	2.01.02
1	56	1	153	-	-	-	-	-	-	71	593	-	71	593	2.02
-	-	1	153	-	-	-	-	-	-	2	154	-	2	154	2.02 A
-	-	-	-	-	-	-	-	-	-	-	-	-	-	-	2.02.01
-	-	1	153	-	-	-	-	-	-	2	154	-	2	154	2.02.02
-	-	-	-	-	-	-	-	-	-	-	-	-	-	-	2.02.03
-	-	-	-	-	-	-	-	-	-	-	-	-	-	-	2.02.04
-	-	-	-	-	-	-	-	-	-	-	-	-	-	-	2.02.05
-	-	-	-	-	-	-	-	-	-	3	14	-	3	14	2.02 B
-	-	-	-	-	-	-	-	-	-	-	-	-	-	-	2.02.06
-	-	-	-	-	-	-	-	-	-	-	-	-	-	-	2.02.07
-	-	-	-	-	-	-	-	-	-	-	-	-	-	-	2.02.08
-	-	-	-	-	-	-	-	-	-	-	-	-	-	-	2.02.09
-	-	-	-	-	-	-	-	-	-	-	-	-	-	-	2.02.10
-	-	-	-	-	-	-	-	-	-	-	-	-	-	-	2.02.11
-	-	-	-	-	-	-	-	-	-	3	14	-	3	14	2.02.12
-	-	-	-	-	-	-	-	-	-	-	-	-	-	-	2.02.13
1	56	-	-	-	-	-	-	-	-	66	425	-	66	425	2.02 C
-	-	-	-	-	-	-	-	-	-	19	130	-	19	130	2.02.14
1	56	-	-	-	-	-	-	-	-	40	222	-	40	222	2.02.15
-	-	-	-	-	-	-	-	-	-	2	7	-	2	7	2.02.16
-	-	-	-	-	-	-	-	-	-	-	-	-	-	-	2.02.17
-	-	-	-	-	-	-	-	-	-	5	66	-	5	66	2.02.18
71	4.790	34	4.925	17	5.263	4	2.656	2	3.973	7.031	45.720	3	7.034	45.720	3
4	284	4	552	3	1.002	1	920	1	2.651	590	7.884	1	591	7.884	3.01
-	-	1	149	1	243	-	-	-	-	340	1.622	-	340	1.622	3.01 A
-	-	-	-	-	-	-	-	-	-	3	7	-	3	7	3.01.01
-	-	-	-	-	-	-	-	-	-	153	576	-	153	576	3.01.02
-	-	-	-	-	-	-	-	-	-	167	525	-	167	525	3.01.03
-	-	1	149	1	243	-	-	-	-	17	514	-	17	514	3.01.04
-	-	1	109	1	424	1	920	1	2.651	23	4.205	-	23	4.205	3.01 B
-	-	1	109	1	424	-	-	-	-	19	623	-	19	623	3.01.05
-	-	-	-	-	-	1	920	1	2.651	4	3.582	-	4	3.582	3.01.06
-	-	-	-	-	-	-	-	-	-	-	-	-	-	-	3.01.07
1	84	-	-	-	-	-	-	-	-	71	454	1	72	454	3.01 C
1	84	-	-	-	-	-	-	-	-	52	325	1	53	325	3.01.08

Segue Tav. 7 - Unità locali per numero di addetti e per ramo,

N. classificazione	RAMI, CLASSI, SOTTOCLASSI E CATEGORIE DI ATTIVITÀ ECONOMICA	UNITÀ LOCALI											
		1		2		3-5		6-9		10-19		20-49	
		Unità locali	Unità locali	Unità locali	Addetti	Unità locali	Addetti	Unità locali	Addetti	Unità locali	Addetti		
3.01.09	Lavor. e conserv. prod. alim. pesca	-	-	-	-	-	-	-	-	-	-	1	20
3.01.10	Cons. e trasf. frutta e ortaggi. . .	1	-	1	5	3	22	4	56	-	-	-	-
3.01.11	Estratti, dadi alim., torref. caffè. .	2	4	2	7	1	8	-	-	-	-	-	-
3.01 D	Industria casearia	4	2	2	8	4	30	2	26	-	-	-	-
3.01.12	Trattamento igienico del latte. . .	-	-	-	-	1	7	-	-	-	-	-	-
3.01.13	Trasformazione del latte.	4	2	2	8	3	23	2	26	-	-	-	-
3.01 E	Ind. grassi vegetali e animali . . .	46	7	14	56	1	7	1	13	-	1	24	-
3.01.14	Prod. olio oliva per spremitura. . .	43	6	14	56	1	7	-	-	-	-	-	-
3.01.15	Estr. olio con solv. da sanse ol. . .	2	1	-	-	-	-	-	-	-	1	24	-
3.01.16	Prod. e raffinaz. olio di semi. . . .	-	-	-	-	-	-	-	-	1	13	-	-
3.01.17	Idrogen. oli e grassi veg. e anim. .	1	-	-	-	-	-	-	-	-	-	-	-
3.01 F	Industrie alimentari varie	11	3	6	22	3	24	9	105	1	46	-	-
3.01.18	Prod. e raffinaz. zucchero	-	-	-	-	-	-	-	-	-	-	-	-
3.01.19	Prod. prodotti amidacei	-	-	-	-	-	-	-	-	-	-	-	-
3.01.20	Prod. mangimi	10	3	6	22	3	24	9	105	1	46	-	-
3.01.21	Prod. prodotti alimentari n.a.c. . . .	1	-	-	-	-	-	-	-	-	-	-	-
3.01 G	Ind. bevande alcol. e distill. alcool.	-	1	3	10	1	6	2	27	3	81	-	-
3.01.22	Prod. vini e mosti concentrati . . .	-	-	2	7	-	-	1	17	2	54	-	-
3.01.23	Alcool etil., acquaviti e liquori. . .	-	1	1	3	1	6	1	10	-	-	-	-
3.01.24	Prod. birra, malto ed estr. malto. .	-	-	-	-	-	-	-	-	-	-	-	-
3.01.25	Sidro e bevande ferm. di frutta. . .	-	-	-	-	-	-	-	-	-	1	27	-
3.01 H	Ind. idrom. e bevande analcoliche. .	4	1	8	28	5	37	2	26	3	105	-	-
3.01.26	Industria idrominerale	1	-	1	3	3	21	1	16	1	46	-	-
3.01.27	Bevande analcol., acque seltz. . . .	3	1	7	25	2	16	1	10	2	59	-	-
3.02	Industria del tabacco.	2	3	1	5	2	15	3	42	3	116	-	-
3.02.01	Stagion., manipol. foglie tabacco . .	2	3	1	5	2	15	2	29	2	88	-	-
3.02.02	Lavor. e confez. tabacchi	-	-	-	-	-	-	1	13	1	28	-	-
3.03	Industrie tessili	658	46	51	196	44	322	40	529	18	545	-	-
3.03 A	Industria laniera	15	4	8	32	2	14	2	24	2	62	-	-
3.03.01	Lavatura e pettinatura lana	-	1	1	3	-	-	-	-	-	-	-	-
3.03.02	Filatura lana pettinata e card.	5	2	1	4	1	6	-	-	1	40	-	-
3.03.03	Tess. lana; fil. e tess. a mano lana .	10	1	6	25	1	8	2	24	1	22	-	-
3.03 B	Industria cotoniera	8	-	3	12	-	-	-	-	-	-	-	-
3.03.04	Filatura e ritorc. del cotone.	3	-	-	-	-	-	-	-	-	-	-	-
3.03.05	Tessitura del cotone.	5	-	3	12	-	-	-	-	-	-	-	-
3.03 C	Industria della seta	-	-	-	-	-	-	-	-	-	-	-	-
3.03.06	Prod. seme bachi; essicc. bozzoli. . .	-	-	-	-	-	-	-	-	-	-	-	-
3.03.07	Trattura, torciti. e filatura seta. . .	-	-	-	-	-	-	-	-	-	-	-	-
3.03.08	Tessitura della seta	-	-	-	-	-	-	-	-	-	-	-	-
3.03 D	Ind. canapa, lino, iuta e simili	3	-	-	-	1	8	1	16	-	-	-	-
3.03.09	Lavoraz. canapa e lino	2	-	-	-	-	-	1	16	-	-	-	-
3.03.10	Lavorazione iuta	1	-	-	-	1	8	-	-	-	-	-	-
3.03 E	Lavor. fibre chimiche	3	-	-	-	-	-	-	-	-	-	-	-
3.03.11	Torc. e test. fili di fibre chim. . . .	1	-	-	-	-	-	-	-	-	-	-	-
3.03.12	Tessitura fibre chimiche	2	-	-	-	-	-	-	-	-	-	-	-
3.03 F	Industria maglie e calze	461	40	37	142	35	256	34	450	13	381	-	-
3.03.13	Prod. di manufatti a maglia	456	40	37	142	33	242	32	429	13	381	-	-
3.03.14	Prod. di calzetteria	5	-	-	-	2	14	2	21	-	-	-	-
3.03 G	Altre industrie tessili	168	2	3	10	6	44	3	39	3	102	-	-
3.03.15	Classif. e lavor. cascami tessili . . .	3	-	-	-	-	-	1	18	-	-	-	-
3.03.16	Prod. cordami e spaghi	4	-	-	-	1	8	-	-	-	-	-	-
3.03.17	Prod. tappeti e moquettes.	1	-	-	-	-	-	1	11	-	-	-	-
3.03.18	Prod. linoleum e tele cerate.	-	-	-	-	-	-	-	-	-	-	-	-
3.03.19	Prod. passamanerie e simili	155	-	2	7	1	8	1	10	1	25	-	-
3.03.20	Nastri, tessuti e art. elastici	-	-	-	-	-	-	-	-	-	-	-	-
3.03.21	Lavor. setole, pelo, piume, capok . .	-	-	-	-	-	-	-	-	-	-	-	-
3.03.22	Prod. e ripar. reti pesca e caccia . .	4	1	-	-	-	-	-	-	1	31	-	-
3.03.23	Tint., stampa e finitura tessili. . . .	-	1	-	-	-	-	-	-	-	-	-	-
3.03.24	Prod. e lavor. tessuti n.a.c.	1	-	1	3	4	28	-	-	1	46	-	-
3.04	Ind. vestiario, abbigl., arredamento	850	109	69	253	31	225	49	694	26	731	-	-
3.04.01	Conf. vestiario in serie	11	5	9	31	14	105	30	453	21	599	-	-
3.04.02	Conf. vestiario su misura	704	80	38	140	9	64	9	107	2	44	-	-
3.04.03	Conf. biancheria person. in serie. . .	3	-	1	5	4	28	2	34	1	28	-	-
3.04.04	Conf. biancheria person. su misura . .	23	1	-	-	-	-	1	19	1	21	-	-
3.04.05	Conf. biancheria per la casa	14	1	1	3	-	-	2	23	-	-	-	-
3.04.06	Confezione pellicce	2	3	2	7	1	6	1	14	-	-	-	-
3.04.07	Confezione cappelli	3	-	1	3	1	7	-	-	1	39	-	-
3.04.08	Prod. cappelli paglia e mat. aff. . . .	1	-	-	-	-	-	-	-	-	-	-	-
3.04.09	Modisterie	3	1	2	6	-	-	1	11	-	-	-	-
3.04.10	Prod. guanti pelle.	-	-	-	-	-	-	-	-	-	-	-	-
3.04.11	Prod. in serie bottoni.	-	-	-	-	-	-	-	-	-	-	-	-
3.04.12	Conf. varie o access. vestiario	7	2	1	4	-	-	1	10	-	-	-	-
3.04.13	Conf. vele, ecc.; labor. da tappezz. . .	66	15	14	54	2	15	1	12	-	-	-	-
3.04.14	Prod. materassi qualsiasi tipo	13	1	-	-	-	-	1	11	-	-	-	-
3.05	Industrie delle calzature	314	9	7	25	11	74	6	83	5	170	-	-
3.05.01	Calzaturifici.	6	-	3	13	8	54	5	69	5	170	-	-
3.05.02	Conf. a mano e misura di calzat. . . .	8	3	1	3	2	14	1	14	-	-	-	-
3.05.03	Rip. a macchina e a mano di calz. . .	300	6	3	9	1	6	-	-	-	-	-	-

classe, sottoclasse e categoria di attività economica

CON ADDETTI

CON ADDETTI												UNITÀ LOCALI SENZA ADDETTI	TOTALE		N. classificazione
50-99		100-199		200-499		500-999		1000 e oltre		Totale			Unità locali	Addetti	
Unità locali	Addetti	Unità locali	Addetti	Unità locali	Addetti	Unità locali	Addetti	Unità locali	Addetti	Unità locali	Addetti				
-	-	-	-	-	-	-	-	-	-	1	20	-	1	20	3.01.09
-	-	-	-	-	-	-	-	-	-	9	84	-	9	84	3.01.10
-	-	-	-	-	-	-	-	-	-	9	25	-	9	25	3.01.11
-	-	-	-	-	-	-	-	-	-	14	72	-	14	72	3.01.D
-	-	-	-	-	-	-	-	-	-	1	7	-	1	7	3.01.12
-	-	-	-	-	-	-	-	-	-	13	65	-	13	65	3.01.13
-	-	-	-	-	-	-	-	-	-	70	160	-	70	160	3.01.E
-	-	-	-	-	-	-	-	-	-	64	118	-	64	118	3.01.14
-	-	-	-	-	-	-	-	-	-	4	28	-	4	28	3.01.15
-	-	-	-	-	-	-	-	-	-	1	13	-	1	13	3.01.16
-	-	-	-	-	-	-	-	-	-	1	1	-	1	1	3.01.17
3	200	2	294	1	335	-	-	-	-	39	1.043	-	39	1.043	3.01.F
-	-	1	192	-	-	-	-	-	-	1	192	-	1	192	3.01.18
-	-	-	-	-	-	-	-	-	-	-	-	-	-	-	3.01.19
3	200	1	102	1	335	-	-	-	-	37	850	-	37	850	3.01.20
-	-	-	-	-	-	-	-	-	-	1	1	-	1	1	3.01.21
-	-	-	-	-	-	-	-	-	-	10	126	-	10	126	3.01.G
-	-	-	-	-	-	-	-	-	-	5	78	-	5	78	3.01.22
-	-	-	-	-	-	-	-	-	-	4	21	-	4	21	3.01.23
-	-	-	-	-	-	-	-	-	-	-	-	-	-	-	3.01.24
-	-	-	-	-	-	-	-	-	-	1	27	-	1	27	3.01.25
-	-	-	-	-	-	-	-	-	-	23	202	-	23	202	3.01.H
-	-	-	-	-	-	-	-	-	-	7	87	-	7	87	3.01.26
-	-	-	-	-	-	-	-	-	-	16	115	-	16	115	3.01.27
1	95	1	182	1	220	-	-	-	-	17	683	1	18	683	3.02
-	-	1	182	1	220	-	-	-	-	14	547	1	15	547	3.02.01
1	95	-	-	-	-	-	-	-	-	3	136	-	3	136	3.02.02
6	380	5	676	3	1.022	-	-	1	1.322	872	5.742	-	872	5.742	3.03
1	79	-	-	1	396	-	-	-	-	35	630	-	35	630	3.03.A
-	-	-	-	-	-	-	-	-	-	2	5	-	2	5	3.03.01
-	-	-	-	-	-	-	-	-	-	10	59	-	10	59	3.03.02
1	79	-	-	1	396	-	-	-	-	23	566	-	23	566	3.03.03
-	-	-	-	1	426	-	-	-	-	12	446	-	12	446	3.03.B
-	-	-	-	1	426	-	-	-	-	4	429	-	4	429	3.03.04
-	-	-	-	-	-	-	-	-	-	8	17	-	8	17	3.03.05
-	-	-	-	-	-	-	-	-	-	-	-	-	-	-	3.03.C
-	-	-	-	-	-	-	-	-	-	-	-	-	-	-	3.03.06
-	-	-	-	-	-	-	-	-	-	-	-	-	-	-	3.03.07
-	-	-	-	-	-	-	-	-	-	-	-	-	-	-	3.03.08
-	-	-	-	-	-	-	-	-	-	5	27	-	5	27	3.03.D
-	-	-	-	-	-	-	-	-	-	3	18	-	3	18	3.03.09
-	-	-	-	-	-	-	-	-	-	2	9	-	2	9	3.03.10
-	-	-	-	-	-	-	-	-	-	3	3	-	3	3	3.03.E
-	-	-	-	-	-	-	-	-	-	1	1	-	1	1	3.03.11
-	-	-	-	-	-	-	-	-	-	2	2	-	2	2	3.03.12
4	238	5	676	1	200	-	-	1	1.322	631	4.206	-	631	4.206	3.03.F
4	238	5	676	1	200	-	-	1	1.322	622	4.166	-	622	4.166	3.03.13
-	-	-	-	-	-	-	-	-	-	9	40	-	9	40	3.03.14
1	63	-	-	-	-	-	-	-	-	186	430	-	186	430	3.03.G
-	-	-	-	-	-	-	-	-	-	4	21	-	4	21	3.03.15
-	-	-	-	-	-	-	-	-	-	5	12	-	5	12	3.03.16
-	-	-	-	-	-	-	-	-	-	2	12	-	2	12	3.03.17
-	-	-	-	-	-	-	-	-	-	-	-	-	-	-	3.03.18
-	-	-	-	-	-	-	-	-	-	160	205	-	160	205	3.03.19
-	-	-	-	-	-	-	-	-	-	-	-	-	-	-	3.03.20
-	-	-	-	-	-	-	-	-	-	1	31	-	1	31	3.03.21
-	-	-	-	-	-	-	-	-	-	5	6	-	5	6	3.03.22
-	-	-	-	-	-	-	-	-	-	2	48	-	2	48	3.03.23
1	63	-	-	-	-	-	-	-	-	7	95	-	7	95	3.03.24
17	1.137	3	509	2	655	1	637	-	-	1.157	5.909	-	1.157	5.909	3.04
14	978	2	320	-	-	1	637	-	-	107	3.144	-	107	3.144	3.04.01
-	-	-	-	-	-	-	-	-	-	842	1.219	-	842	1.219	3.04.02
-	-	1	189	1	228	-	-	-	-	13	515	-	13	515	3.04.03
-	-	-	-	-	-	-	-	-	-	26	65	-	26	65	3.04.04
-	-	-	-	-	-	-	-	-	-	18	42	-	18	42	3.04.05
-	-	-	-	1	427	-	-	-	-	10	462	-	10	462	3.04.06
2	100	-	-	-	-	-	-	-	-	8	152	-	8	152	3.04.07
-	-	-	-	-	-	-	-	-	-	1	1	-	1	1	3.04.08
-	-	-	-	-	-	-	-	-	-	7	22	-	7	22	3.04.09
-	-	-	-	-	-	-	-	-	-	-	-	-	-	-	3.04.10
-	-	-	-	-	-	-	-	-	-	-	-	-	-	-	3.04.11
1	59	-	-	-	-	-	-	-	-	12	84	-	12	84	3.04.12
-	-	-	-	-	-	-	-	-	-	98	177	-	98	177	3.04.13
-	-	-	-	-	-	-	-	-	-	15	26	-	15	26	3.04.14
1	83	-	-	1	282	-	-	-	-	354	1.049	-	354	1.049	3.05
1	83	-	-	1	282	-	-	-	-	29	677	-	29	677	3.05.01
-	-	-	-	-	-	-	-	-	-	15	45	-	15	45	3.05.02
-	-	-	-	-	-	-	-	-	-	310	327	-	310	327	3.05.03

Segue Tav. 7 - Unità locali per numero di addetti e per ramo,

N. classifica-zione	RAMI, CLASSI, SOTTOCLASSI E CATEGORIE DI ATTIVITÀ ECONOMICA	UNITÀ LOCALI											
		1		2		3-5		6-9		10-19		20-49	
		Unità locali	Unità locali	Unità locali	Addetti	Unità locali	Addetti	Unità locali	Addetti	Unità locali	Addetti		
3.06	Ind. delle pelli e del cuoio . . .	15	4	2	10	4	31	5	65	1	22		
3.06.01	Concierie	-	-	1	5	-	-	1	16	-	-		
3.06.02	Concia, tintura pelli per pellicc. .	1	1	-	-	-	-	-	-	-	-		
3.06.03	Prod. art. di cuoio e pelle . . .	14	3	1	5	4	31	4	49	1	22		
3.07	Industrie del legno	452	159	136	498	50	364	35	448	9	245		
3.07 A	Ind. legno, sughero e affini.	449	158	136	498	50	364	35	448	9	245		
3.07.01	Stagionat. e conserv. del legno . .	16	5	5	18	11	81	8	105	-	-		
3.07.02	Prod. compensati e tranciati. . . .	1	-	1	5	-	-	2	25	-	-		
3.07.03	Costr. recipienti e imballaggi . . .	7	3	5	20	2	15	4	44	-	-		
3.07.04	Falegnameria industr. per l'edil. . .	36	24	15	53	3	22	6	83	4	94		
3.07.05	Laboratori di falegnameria.	370	122	108	392	31	225	12	154	3	78		
3.07.06	Prod. utensili e attrezzi	10	2	1	5	1	6	2	26	2	73		
3.07.07	Prod. art. di sughero e paglia . . .	8	1	-	-	1	9	1	11	-	-		
3.07.08	Prod. scope, spazzole e pennelli. .	1	1	1	5	1	6	-	-	-	-		
3.07 B	Ind. veic. e carpent. navale legno .	3	1	-	-	-	-	-	-	-	-		
3.07.09	Costr. e ripar. veicoli in legno. . .	3	1	-	-	-	-	-	-	-	-		
3.07.10	Cant. per carpent. navale in legno .	-	-	-	-	-	-	-	-	-	-		
3.08	Ind. mobilio e arredam. in legno. .	112	43	45	162	29	213	33	434	13	453		
3.08.01	Costr. mobili e arredam. in legno . .	43	28	32	115	27	200	31	413	13	453		
3.08.02	Lucidatura, laccat., dorat. mobili; ripar. e restauro di mobili.	69	15	13	47	2	13	2	21	-	-		
3.09	Industrie metallurgiche.	2	-	3	14	2	16	3	43	4	121		
3.09.01	Prod. ghisa, acciaio e ferroleghie. .	-	-	1	4	1	9	1	10	1	42		
3.09.02	Prod. tubi senza saldatura.	-	-	-	-	-	-	-	-	-	-		
3.09.03	Trafilazione a freddo di tubi	-	-	-	-	1	7	1	14	1	36		
3.09.04	Prod. fili ferro e acciaio e mat. derivati dalla lavor. del filo	2	-	-	-	-	-	-	-	-	-		
3.09.05	Prod. pezzi acciaio fucinati e stampati a caldo.	-	-	-	-	-	-	1	19	2	43		
3.09.06	Prod. e lav. metalli non ferrosi. . . .	-	-	2	10	-	-	-	-	-	-		
3.10	Industrie meccaniche.	936	416	370	1.373	146	1.044	74	1.008	18	565		
3.10 A	Fonderie di 2ª fusione	1	-	-	-	-	-	1	11	-	-		
3.10.01	Fond. di ghisa di 2ª fusione	-	-	-	-	-	-	1	11	-	-		
3.10.02	Fond. getti di met. non ferrosi. . . .	1	-	-	-	-	-	-	11	-	-		
3.10 B	Carpenteria metallica, mobili e arredi metallici, app. termici	15	16	28	115	28	203	18	268	7	219		
3.10.03	Carpenteria metallica.	12	16	22	92	18	131	7	104	4	107		
3.10.04	Mobili e arredi metallici.	1	-	4	16	4	28	5	71	2	90		
3.10.05	Forni a comb. e app. termici	2	-	1	4	1	8	-	-	-	-		
3.10.06	Caldaie e serbatoi.	-	-	-	-	5	36	-	-	-	-		
3.10.07	App. termici per uso domestico	-	-	-	-	-	-	2	35	-	-		
3.10.08	App. igienico-sanitarie	-	-	1	3	-	-	3	44	1	22		
3.10 C	Macch. motr., app. imp. soll. e trasp.	-	-	2	7	2	16	2	26	-	-		
3.10.09	Macch. motrici non elettriche	-	-	-	-	-	-	-	-	-	-		
3.10.10	Trasmissioni e organi relativi	-	-	1	3	-	-	-	-	-	-		
3.10.11	App. imp. di sollev. e trasporto	-	-	1	4	2	16	1	14	-	-		
3.10 D	Macchine utensili.	1	-	4	18	2	15	3	38	1	20		
3.10.12	Macch. utensili per lav. metalli.	-	-	1	4	1	8	-	-	-	-		
3.10.13	Macch. utensili per lav. legno, cuoio e calzature	-	-	1	5	-	-	1	10	-	-		
3.10.14	Macch. utensili per lav. prodotti mat. plastiche e gomma	-	-	-	-	-	-	-	-	-	-		
3.10.15	Utensileria per macch. utensili.	1	-	2	9	1	7	2	28	1	20		
3.10 E	Macch. operatrici per agric. e ind.	6	4	6	27	4	28	8	110	4	137		
3.10.16	Macch. e attrezzi per l'agric.	5	3	6	27	3	21	5	69	2	72		
3.10.17	Macch. per ind. estrattive, ecc.	-	-	-	-	-	-	2	23	-	-		
3.10.18	Macch. per ind. tessile e vest.	-	-	-	-	-	-	-	-	-	-		
3.10.19	Macch. per ind. carta e grafica.	-	-	-	-	-	-	1	18	-	-		
3.10.20	Macch. per ind. chimiche e alim.	1	1	-	-	-	-	-	-	-	-		
3.10.21	Pompe, compressor e simili.	-	-	-	-	1	7	-	-	1	30		
3.10 F	Minuteria metallica, bulloneria, stoviglie, armi da fuoco.	15	4	2	6	5	40	5	70	2	65		
3.10.22	Serramenta e minut. metalliche	2	1	-	-	3	26	2	31	-	-		
3.10.23	Scatolame e fustame metallico	-	1	-	-	2	14	1	16	1	41		
3.10.24	Catene fucin. e stamp., bulloneria	-	-	-	-	-	-	1	11	1	24		
3.10.25	Stoviglie, vasellame, posateria	1	1	-	-	-	-	-	-	-	-		
3.10.26	Coltellerie e attr. per mestieri	10	-	-	-	-	-	-	-	-	-		
3.10.27	Armi da fuoco e mat. bellico	2	1	2	6	-	-	1	12	-	-		
3.10 G	Meccanica di precisione e affini	9	1	2	9	1	8	-	-	-	-		
3.10.28	Strumenti ottici.	-	-	-	-	-	-	-	-	-	-		
3.10.29	Orologi e movimenti orologeria	1	-	-	-	-	-	-	-	-	-		
3.10.30	Strumenti per foto-cine-proiez.	-	-	-	-	-	-	-	-	-	-		
3.10.31	App. per prove materiali, strum. per misure e bilance precis.	-	-	-	-	-	-	-	-	-	-		
3.10.32	Altri appar. e strum. di misura, controllo e regolazione	-	1	-	-	-	-	-	-	-	-		
3.10.33	Costr. di bilance	-	-	-	-	-	-	-	-	-	-		
3.10.34	Macch. autom. per la dosatura, confez. e imballaggio	-	-	1	4	-	-	-	-	-	-		

classe, sottoclasse e categoria di attività economica

CON ADDETTI												UNITÀ LOCALI SENZA ADDETTI	TOTALE		N. classificazione
50-99		100-199		200-499		500-999		1000 e oltre		Totale			Unità locali	Addetti	
Unità locali	Addetti	Unità locali	Addetti	Unità locali	Addetti	Unità locali	Addetti	Unità locali	Addetti	Unità locali	Addetti				
1	56	1	125	-	-	-	-	-	-	33	332	-	33	332	3.06
-	-	-	-	-	-	-	-	-	-	2	21	-	2	21	3.06.01
-	-	1	125	-	-	-	-	-	-	3	128	-	3	128	3.06.02
1	56	-	-	-	-	-	-	-	-	28	183	-	28	183	3.06.03
2	129	-	-	-	-	-	-	-	-	843	2.454	-	843	2.454	3.07
2	129	-	-	-	-	-	-	-	-	839	2.449	-	839	2.449	3.07 A
1	60	-	-	-	-	-	-	-	-	46	290	-	46	290	3.07.01
-	-	-	-	-	-	-	-	-	-	4	31	-	4	31	3.07.02
-	-	-	-	-	-	-	-	-	-	21	92	-	21	92	3.07.03
1	69	-	-	-	-	-	-	-	-	89	405	-	89	405	3.07.04
-	-	-	-	-	-	-	-	-	-	646	1.463	-	646	1.463	3.07.05
-	-	-	-	-	-	-	-	-	-	18	124	-	18	124	3.07.06
-	-	-	-	-	-	-	-	-	-	11	30	-	11	30	3.07.07
-	-	-	-	-	-	-	-	-	-	4	14	-	4	14	3.07.08
-	-	-	-	-	-	-	-	-	-	4	5	-	4	5	3.07 B
-	-	-	-	-	-	-	-	-	-	4	5	-	4	5	3.07.09
-	-	-	-	-	-	-	-	-	-	-	-	-	-	-	3.07.10
4	237	2	286	-	-	-	-	-	-	281	1.983	-	281	1.983	3.08
4	237	2	286	-	-	-	-	-	-	180	1.803	-	180	1.803	3.08.01
-	-	-	-	-	-	-	-	-	-	101	180	-	101	180	3.08.02
-	-	-	-	-	-	-	-	-	-	14	196	-	14	196	3.09
-	-	-	-	-	-	-	-	-	-	4	65	-	4	65	3.09.01
-	-	-	-	-	-	-	-	-	-	-	-	-	-	-	3.09.02
-	-	-	-	-	-	-	-	-	-	3	57	-	3	57	3.09.03
-	-	-	-	-	-	-	-	-	-	2	2	-	2	2	3.09.04
-	-	-	-	-	-	-	-	-	-	3	62	-	3	62	3.09.05
-	-	-	-	-	-	-	-	-	-	2	10	-	2	10	3.09.06
9	633	9	1.275	3	948	2	1.099	-	-	1.983	9.713	1	1.984	9.713	3.10
-	-	-	-	-	-	1	541	-	-	3	553	-	3	553	3.10 A
-	-	-	-	-	-	1	541	-	-	2	552	-	2	552	3.10.01
-	-	-	-	-	-	-	-	-	-	1	1	-	1	1	3.10.02
-	-	6	881	1	379	-	-	-	-	119	2.112	-	119	2.112	3.10 B
-	-	4	655	1	379	-	-	-	-	84	1.512	-	84	1.512	3.10.03
-	-	2	226	-	-	-	-	-	-	18	432	-	18	432	3.10.04
-	-	-	-	-	-	-	-	-	-	4	14	-	4	14	3.10.05
-	-	-	-	-	-	-	-	-	-	7	71	-	7	71	3.10.06
-	-	-	-	-	-	-	-	-	-	4	66	-	4	66	3.10.07
-	-	-	-	-	-	-	-	-	-	2	17	-	2	17	3.10.08
-	-	1	111	1	204	-	-	-	-	8	364	-	8	364	3.10 C
-	-	-	-	-	-	-	-	-	-	-	-	-	-	-	3.10.09
-	-	1	111	-	-	-	-	-	-	3	128	-	3	128	3.10.10
-	-	-	-	1	204	-	-	-	-	5	236	-	5	236	3.10.11
-	-	1	110	-	-	-	-	-	-	12	202	-	12	202	3.10 D
-	-	-	-	-	-	-	-	-	-	2	12	-	2	12	3.10.12
-	-	1	110	-	-	-	-	-	-	3	125	-	3	125	3.10.13
-	-	-	-	-	-	-	-	-	-	-	-	-	-	-	3.10.14
-	-	-	-	-	-	-	-	-	-	7	65	-	7	65	3.10.15
6	446	1	173	1	365	1	558	-	-	41	1.858	-	41	1.858	3.10 E
5	350	1	173	1	365	1	558	-	-	32	1.646	-	32	1.646	3.10.16
-	-	-	-	-	-	-	-	-	-	2	23	-	2	23	3.10.17
-	-	-	-	-	-	-	-	-	-	-	-	-	-	-	3.10.18
-	-	-	-	-	-	-	-	-	-	1	18	-	1	18	3.10.19
1	96	-	-	-	-	-	-	-	-	4	129	-	4	129	3.10.20
-	-	-	-	-	-	-	-	-	-	2	42	-	2	42	3.10.21
-	-	-	-	-	-	-	-	-	-	33	204	-	33	204	3.10 F
-	-	-	-	-	-	-	-	-	-	8	61	-	8	61	3.10.22
-	-	-	-	-	-	-	-	-	-	5	73	-	5	73	3.10.23
-	-	-	-	-	-	-	-	-	-	2	35	-	2	35	3.10.24
-	-	-	-	-	-	-	-	-	-	2	3	-	2	3	3.10.25
-	-	-	-	-	-	-	-	-	-	11	22	-	11	22	3.10.26
-	-	-	-	-	-	-	-	-	-	5	10	-	5	10	3.10.27
1	53	-	-	-	-	-	-	-	-	14	81	1	15	81	3.10 G
-	-	-	-	-	-	-	-	-	-	-	-	-	-	-	3.10.28
-	-	-	-	-	-	-	-	-	-	1	1	-	1	1	3.10.29
-	-	-	-	-	-	-	-	-	-	-	-	-	-	-	3.10.30
-	-	-	-	-	-	-	-	-	-	-	-	-	-	-	3.10.31
-	-	-	-	-	-	-	-	-	-	1	2	1	2	2	3.10.32
-	-	-	-	-	-	-	-	-	-	-	-	-	-	-	3.10.33
-	-	-	-	-	-	-	-	-	-	1	4	-	1	4	3.10.34

Segue Tav. 7 - Unità locali per numero di addetti e per ramo,

N. classifica-zione	RAMI, CLASSI, SOTTOCLASSI E CATEGORIE DI ATTIVITÀ ECONOMICA	UNITÀ LOCALI											
		1		2		3-5		6-9		10-19		20-49	
		Unità locali	Unità locali	Unità locali	Addetti	Unità locali	Addetti	Unità locali	Addetti	Unità locali	Addetti		
3.10.35	Macch. da scrivere e da calcolo . . .	-	-	-	-	-	-	-	-	-	-	-	-
3.10.36	App. medicali, chirurg. e odont. . .	-	-	-	-	-	-	-	-	-	-	-	-
3.10.H	App. elettr. e di telecomunicazioni . .	8	-	1	5	1	8	-	-	-	-	-	-
3.10.37	Motori, gener. e trasformatori. . .	2	-	6	24	5	36	5	74	1	46	-	-
3.10.38	Mat. elettr. per mezzi di locom. . .	-	-	-	-	2	13	-	-	1	46	-	-
3.10.39	Altro mat. elettr. per industria. . .	-	-	-	-	-	-	1	12	-	-	-	-
3.10.40	Strum. misura elettrica	-	-	2	8	-	-	-	-	-	-	-	-
3.10.41	App. elettrodomestici	1	-	-	-	-	-	1	19	-	-	-	-
3.10.42	App. di telecomunicazioni	-	-	1	4	-	-	-	-	-	-	-	-
3.10.43	App. elettroniche, radio e telev. . .	-	-	-	-	-	-	1	12	-	-	-	-
3.10.44	Mat. elettr. di illuminazione	1	-	2	7	2	16	1	17	-	-	-	-
3.10.45	Cavi, conduttori elettr. isolati . . .	-	-	1	5	-	-	-	-	-	-	-	-
3.10.46	Materiali dielettrici	-	-	-	-	-	-	-	-	-	-	-	-
3.10.I	Officine meccaniche.	-	-	-	-	1	7	1	14	-	-	-	-
3.10.47	Tratt. sup. ed elettro galvan. metalli	887	391	320	1.167	99	698	32	411	3	78	-	-
3.10.48	Picchett., vernic. e caren. natanti	5	2	2	8	1	8	-	-	-	-	-	-
3.10.49	Off. da ramaio, fabbro, arrotino . . .	-	-	-	-	-	-	-	-	-	-	-	-
3.10.50	Rip. di autoveicoli.	213	71	42	146	9	65	4	56	-	-	-	-
3.10.51	Rip. di carrozzerie di autov.	215	166	138	510	50	355	16	201	2	58	-	-
3.10.52	Rip. di motov. e biciclette.	68	28	45	161	15	107	6	77	-	-	-	-
3.10.53	Rip. di trattori e macch. agricole . . .	89	25	10	33	-	-	-	-	-	-	-	-
3.10.54	Rip. imp. frig. e macch. per scriv. . .	50	21	22	81	7	49	3	36	-	-	-	-
3.10.55	Rip. macch. elettr. e di telecom. . . .	1	3	3	11	1	6	-	-	-	-	-	-
3.10.56	Rip. app. riscald., ascensori	83	17	16	61	7	48	1	16	-	-	-	-
3.10.57	Rip. strum. scient. e di precisione . . .	54	15	20	71	5	34	-	-	-	-	-	-
3.10.58	Rip. strum. ottici e fotocinem.	1	-	-	-	1	7	-	-	-	-	-	-
3.10.59	Rip. strum. musicali	1	-	-	-	-	-	-	-	-	-	-	-
3.10.60	Rip. di orologeria.	2	-	-	-	-	-	-	-	-	-	-	-
3.10.61	Lav. e rip. meccaniche n.a.c.	58	10	-	-	-	-	-	-	-	-	-	-
		47	33	22	85	3	19	2	25	1	20	-	-
3.11	Costruzione mezzi di trasporto	1	-	1	4	1	9	3	40	5	143	-	-
3.11.01	Biciclette	-	-	-	-	-	-	-	-	-	-	-	-
3.11.02	Motoveicoli	-	-	-	-	-	-	-	-	-	-	-	-
3.11.03	Parti di veic. a due o tre ruote.	-	-	-	-	-	-	-	-	-	-	-	-
3.11.04	Autoveicoli e autotelai	-	-	-	-	-	-	-	-	-	-	-	-
3.11.05	Carrozzerie per auto-motoveicoli. . . .	-	-	-	-	-	-	-	-	-	-	-	-
3.11.06	Parti e access. di auto-motoveic.	-	-	-	-	1	9	1	11	2	56	-	-
3.11.07	Mater. rotabile ferrotramviario.	1	-	1	4	-	-	2	29	2	57	-	-
3.11.08	Veicoli metall. a trazione anim.	-	-	-	-	-	-	-	-	1	30	-	-
3.11.09	Costr. e rip. di mezzi aerospaz.	-	-	-	-	-	-	-	-	-	-	-	-
3.11.10	Cantieri navali per costr. metalliche e per demolizioni	-	-	-	-	-	-	-	-	-	-	-	-
3.12	Lavor. minerali non metalliferi.	124	54	97	373	67	480	61	816	47	1.475	-	-
3.12.01	Macinaz. miner. non metalliferi.	5	1	2	10	-	-	-	-	-	-	-	-
3.12.02	Lavor. pietra da costruzione.	10	-	5	16	1	6	1	10	-	-	-	-
3.12.03	Segatura marmi e pietre affini	-	1	2	7	1	7	-	-	-	-	-	-
3.12.04	Lavor. marmi e pietre affini	27	8	13	45	14	96	4	46	2	47	-	-
3.12.05	Prod. cemento e agglomer. cemen. . . .	-	1	4	17	1	9	2	28	-	-	-	-
3.12.06	Prod. calce viva, idrata e idraul.	1	1	2	7	1	6	2	27	-	-	-	-
3.12.07	Prod. di gesso	2	-	1	4	3	22	2	34	-	-	-	-
3.12.08	Prod. di laterizi.	-	1	2	8	-	-	3	47	15	510	-	-
3.12.09	Ceramica, grès e mater. refratt.	62	23	29	111	23	163	22	322	20	624	-	-
3.12.10	Prod. prodotti finiti abrasivi.	-	-	1	5	-	-	-	-	-	-	-	-
3.12.11	Prod. manufatti in gesso e stucco	13	6	26	106	19	140	17	195	8	209	-	-
3.12.12	Prod. articoli in amianto	1	2	2	6	1	9	4	52	-	-	-	-
3.12.13	Prod. di vetro (prime lavor.)	-	-	-	-	-	-	-	-	-	-	-	-
3.12.14	Trasform. vetro (seconde lavor.)	-	-	-	-	-	-	-	-	-	-	-	-
3.12.15	Lavor. pietre dure e preziose	2	10	7	28	3	22	4	55	2	85	-	-
3.12.16	Prod. altri prod. min. non metall.	1	-	1	3	-	-	-	-	-	-	-	-
3.13	Ind. chimiche e derivati petrolio e carbone.	8	3	12	42	7	53	3	43	2	76	-	-
3.13.A	Ind. prodotti chimici di base	3	1	3	11	-	-	-	-	-	-	-	-
3.13.01	Chimico-estratt. e chimico-miner.	-	-	-	-	-	-	-	-	-	-	-	-
3.13.02	Prodotti chimici primari.	3	-	-	-	-	-	-	-	-	-	-	-
3.13.03	Fertilizzanti e prod. base relat.	-	-	-	-	-	-	-	-	-	-	-	-
3.13.04	Prodotti chimici organici	-	-	-	-	-	-	-	-	-	-	-	-
3.13.05	Emulsioni bitume e catrame.	-	-	-	-	-	-	-	-	-	-	-	-
3.13.06	Elettrochimici ed elettrotermici	1	-	2	7	-	-	-	-	-	-	-	-
3.13.07	Colori organici sintetici	-	-	-	-	-	-	-	-	-	-	-	-
3.13.08	Trasparente di cellulosa	-	-	1	4	-	-	-	-	-	-	-	-
3.13.B	Ind. prodotti chimici destinati alla industria e all'agricoltura	3	2	6	20	5	36	2	30	1	31	-	-
3.13.09	Prod. di esplosivi	-	1	-	-	-	-	-	-	-	-	-	-
3.13.10	Prod. di gas compressi	-	-	-	-	-	-	-	-	-	-	-	-
3.13.11	Dist. acidi grassi; olio per sint.	-	-	1	4	2	15	-	-	-	-	-	-
3.13.12	Glicerina e saponi da mat. grasse	-	-	-	-	-	-	-	-	-	-	-	-
3.13.13	Essenze, aromi e oli essenz. nat.	-	-	1	3	1	7	-	-	-	-	-	-
3.13.14	Estratti per concia e tintura	1	-	-	-	-	-	-	-	-	-	-	-
3.13.15	Colle animali e vegetali	2	-	1	3	-	-	-	-	1	31	-	-

classe, sottoclasse e categoria di attività economica

CON ADDETTI

CON ADDETTI												UNITÀ LOCALI SENZA ADDETTI	TOTALE		N. classificazione
50-99		100-199		200-499		500-999		1000 e oltre		Totale			Unità locali	Addetti	
Unità locali	Addetti	Unità locali	Addetti	Unità locali	Addetti	Unità locali	Addetti	Unità locali	Addetti	Unità locali	Addetti				
-	-	-	-	-	-	-	-	-	-	-	-	-	-	-	3.10.35
1	53	-	-	-	-	-	-	-	-	11	74	-	11	74	3.10.36
1	82	-	-	-	-	-	-	-	-	20	264	-	20	264	3.10.H
-	-	-	-	-	-	-	-	-	-	3	59	-	3	59	3.10.37
-	-	-	-	-	-	-	-	-	-	1	12	-	1	12	3.10.38
-	-	-	-	-	-	-	-	-	-	2	8	-	2	8	3.10.39
1	82	-	-	-	-	-	-	-	-	2	20	-	2	20	3.10.40
-	-	-	-	-	-	-	-	-	-	2	86	-	2	86	3.10.41
-	-	-	-	-	-	-	-	-	-	1	12	-	1	12	3.10.42
-	-	-	-	-	-	-	-	-	-	6	41	-	6	41	3.10.43
-	-	-	-	-	-	-	-	-	-	1	5	-	1	5	3.10.44
-	-	-	-	-	-	-	-	-	-	-	-	-	-	-	3.10.45
1	52	-	-	-	-	-	-	-	-	2	21	-	2	21	3.10.46
-	-	-	-	-	-	-	-	-	-	1.733	4.075	-	1.733	4.075	3.10.I
-	-	-	-	-	-	-	-	-	-	10	25	-	10	25	3.10.47
-	-	-	-	-	-	-	-	-	-	-	-	-	-	-	3.10.48
-	-	-	-	-	-	-	-	-	-	339	622	-	339	622	3.10.49
-	-	-	-	-	-	-	-	-	-	587	1.671	-	587	1.671	3.10.50
-	-	-	-	-	-	-	-	-	-	162	469	-	162	469	3.10.51
-	-	-	-	-	-	-	-	-	-	124	172	-	124	172	3.10.52
-	-	-	-	-	-	-	-	-	-	103	258	-	103	258	3.10.53
-	-	-	-	-	-	-	-	-	-	8	24	-	8	24	3.10.54
-	-	-	-	-	-	-	-	-	-	124	242	-	124	242	3.10.55
-	-	-	-	-	-	-	-	-	-	94	189	-	94	189	3.10.56
-	-	-	-	-	-	-	-	-	-	2	8	-	2	8	3.10.57
-	-	-	-	-	-	-	-	-	-	1	1	-	1	1	3.10.58
-	-	-	-	-	-	-	-	-	-	2	2	-	2	2	3.10.59
1	52	-	-	-	-	-	-	-	-	68	78	-	68	78	3.10.60
-	-	-	-	-	-	-	-	-	-	109	314	-	109	314	3.10.61
2	129	2	297	-	-	-	-	-	-	15	623	-	15	623	3.11
-	-	-	-	-	-	-	-	-	-	-	-	-	-	-	3.11.01
-	-	-	-	-	-	-	-	-	-	-	-	-	-	-	3.11.02
-	-	-	-	-	-	-	-	-	-	-	-	-	-	-	3.11.03
-	-	1	133	-	-	-	-	-	-	5	209	-	5	209	3.11.04
2	129	-	-	-	-	-	-	-	-	8	220	-	8	220	3.11.05
-	-	-	-	-	-	-	-	-	-	1	30	-	1	30	3.11.06
-	-	1	164	-	-	-	-	-	-	-	-	-	-	-	3.11.07
-	-	-	-	-	-	-	-	-	-	1	164	-	1	164	3.11.08
-	-	-	-	-	-	-	-	-	-	-	-	-	-	-	3.11.09
-	-	-	-	-	-	-	-	-	-	-	-	-	-	-	3.11.10
13	887	5	741	2	555	-	-	-	-	470	5.519	-	470	5.519	3.12
-	-	-	-	-	-	-	-	-	-	8	17	-	8	17	3.12.01
-	-	-	-	-	-	-	-	-	-	17	42	-	17	42	3.12.02
-	-	-	-	-	-	-	-	-	-	4	16	-	4	16	3.12.03
2	122	1	144	1	251	-	-	-	-	68	277	-	68	277	3.12.04
-	-	-	-	-	-	-	-	-	-	12	573	-	12	573	3.12.05
-	-	-	-	-	-	-	-	-	-	7	43	-	7	43	3.12.06
2	132	1	179	1	304	-	-	-	-	8	62	-	8	62	3.12.07
7	486	1	122	-	-	-	-	-	-	25	1.182	-	25	1.182	3.12.08
-	-	-	-	-	-	-	-	-	-	187	1.896	-	187	1.896	3.12.09
1	89	2	296	-	-	-	-	-	-	1	5	-	1	5	3.12.10
-	-	-	-	-	-	-	-	-	-	92	1.060	-	92	1.060	3.12.11
-	-	-	-	-	-	-	-	-	-	10	72	-	10	72	3.12.12
1	58	-	-	-	-	-	-	-	-	-	-	-	-	-	3.12.13
-	-	-	-	-	-	-	-	-	-	1	58	-	1	58	3.12.14
-	-	-	-	-	-	-	-	-	-	28	212	-	28	212	3.12.15
-	-	-	-	-	-	-	-	-	-	-	-	-	-	-	3.12.16
-	-	-	-	-	-	-	-	-	-	2	4	-	2	4	3.12.17
2	166	1	144	-	-	-	-	-	-	38	538	-	38	538	3.13
-	-	1	144	-	-	-	-	-	-	8	160	-	8	160	3.13.A
-	-	-	-	-	-	-	-	-	-	-	-	-	-	-	3.13.01
-	-	-	-	-	-	-	-	-	-	3	3	-	3	3	3.13.02
-	-	-	-	-	-	-	-	-	-	-	-	-	-	-	3.13.03
-	-	-	-	-	-	-	-	-	-	-	-	-	-	-	3.13.04
-	-	-	-	-	-	-	-	-	-	3	9	-	3	9	3.13.05
-	-	-	-	-	-	-	-	-	-	-	-	-	-	-	3.13.06
-	-	1	144	-	-	-	-	-	-	2	148	-	2	148	3.13.07
-	-	-	-	-	-	-	-	-	-	-	-	-	-	-	3.13.08
2	166	-	-	-	-	-	-	-	-	21	290	-	21	290	3.13.B
2	166	-	-	-	-	-	-	-	-	3	168	-	3	168	3.13.09
-	-	-	-	-	-	-	-	-	-	3	19	-	3	19	3.13.10
-	-	-	-	-	-	-	-	-	-	-	-	-	-	-	3.13.11
-	-	-	-	-	-	-	-	-	-	2	10	-	2	10	3.13.12
-	-	-	-	-	-	-	-	-	-	1	1	-	1	1	3.13.13
-	-	-	-	-	-	-	-	-	-	-	-	-	-	-	3.13.14
-	-	-	-	-	-	-	-	-	-	4	36	-	4	36	3.13.15

classe, sottoclasse e categoria di attività economica

CON ADDETTI												UNITÀ LOCALI SENZA ADDETTI	TOTALE		N. classificazione
50-99		100-199		200-499		500-999		1000 e oltre		Totale			Unità locali	Addetti	
Unità locali	Addetti	Unità locali	Addetti	Unità locali	Addetti	Unità locali	Addetti	Unità locali	Addetti	Unità locali	Addetti				
-	-	-	-	-	-	-	-	-	-	7	52	-	7	52	3.13.16
-	-	-	-	-	-	-	-	-	-	-	-	-	-	-	3.13.17
-	-	-	-	-	-	-	-	-	-	-	-	-	-	-	3.13.18
-	-	-	-	-	-	-	-	-	-	1	4	-	1	4	3.13.19
-	-	-	-	-	-	-	-	-	-	1	45	-	1	45	3.13 C
-	-	-	-	-	-	-	-	-	-	1	45	-	1	45	3.13.20
-	-	-	-	-	-	-	-	-	-	-	-	-	-	-	3.13.21
-	-	-	-	-	-	-	-	-	-	-	-	-	-	-	3.13.22
-	-	-	-	-	-	-	-	-	-	8	43	-	8	43	3.13 D
-	-	-	-	-	-	-	-	-	-	2	5	-	2	5	3.13.23
-	-	-	-	-	-	-	-	-	-	5	35	-	5	35	3.13.24
-	-	-	-	-	-	-	-	-	-	-	-	-	-	-	3.13.25
-	-	-	-	-	-	-	-	-	-	-	-	-	-	-	3.13.26
-	-	-	-	-	-	-	-	-	-	1	3	-	1	3	3.13.27
-	-	-	-	-	-	-	-	-	-	-	-	-	-	-	3.13.28
-	-	-	-	-	-	-	-	-	-	-	-	-	-	-	3.13 E
-	-	-	-	-	-	-	-	-	-	-	-	-	-	-	3.13.29
-	-	-	-	-	-	-	-	-	-	-	-	-	-	-	3.13.30
-	-	-	-	-	-	-	-	-	-	-	-	-	-	-	3.13.31
-	-	-	-	-	-	-	-	-	-	58	200	-	58	200	3.14
-	-	-	-	-	-	-	-	-	-	1	1	-	1	1	3.14.01
-	-	-	-	-	-	-	-	-	-	17	129	-	17	129	3.14.02
-	-	-	-	-	-	-	-	-	-	40	70	-	40	70	3.14.03
-	-	-	-	-	-	-	-	-	-	-	-	-	-	-	3.15
-	-	-	-	-	-	-	-	-	-	-	-	-	-	-	3.15.01
2	145	1	138	-	-	-	-	-	-	34	645	-	34	645	3.16
-	-	-	-	-	-	-	-	-	-	6	111	-	6	111	3.16.01
2	145	1	138	-	-	-	-	-	-	28	534	-	28	534	3.16.02
5	338	-	-	2	579	-	-	-	-	114	1.589	-	114	1.589	3.17
-	-	-	-	-	-	-	-	-	-	3	8	-	3	8	3.17.01
4	285	-	-	2	579	-	-	-	-	83	1.426	-	83	1.426	3.17.02
1	53	-	-	-	-	-	-	-	-	14	90	-	14	90	3.17.03
-	-	-	-	-	-	-	-	-	-	11	51	-	11	51	3.17.04
-	-	-	-	-	-	-	-	-	-	3	14	-	3	14	3.17.05
-	-	-	-	-	-	-	-	-	-	76	176	-	76	176	3.18
-	-	-	-	-	-	-	-	-	-	56	80	-	56	80	3.18.01
-	-	-	-	-	-	-	-	-	-	20	96	-	20	96	3.18.02
-	-	-	-	-	-	-	-	-	-	-	-	-	-	-	3.18.03
-	-	-	-	-	-	-	-	-	-	-	-	-	-	-	3.18.04
-	-	-	-	-	-	-	-	-	-	-	-	-	-	-	3.18.05
2	131	-	-	-	-	-	-	-	-	45	397	-	45	397	3.19
-	-	-	-	-	-	-	-	-	-	3	27	-	3	27	3.19.01
-	-	-	-	-	-	-	-	-	-	12	74	-	12	74	3.19.02
-	-	-	-	-	-	-	-	-	-	5	56	-	5	56	3.19.03
-	-	-	-	-	-	-	-	-	-	-	-	-	-	-	3.19.04
2	131	-	-	-	-	-	-	-	-	16	208	-	16	208	3.19.05
-	-	-	-	-	-	-	-	-	-	2	9	-	2	9	3.19.06
-	-	-	-	-	-	-	-	-	-	7	23	-	7	23	3.19.07
-	-	-	-	-	-	-	-	-	-	37	88	-	37	88	3.20
-	-	-	-	-	-	-	-	-	-	3	16	-	3	16	3.20.01
-	-	-	-	-	-	-	-	-	-	2	3	-	2	3	3.20.02
-	-	-	-	-	-	-	-	-	-	-	-	-	-	-	3.20.03
-	-	-	-	-	-	-	-	-	-	21	49	-	21	49	3.20.04
-	-	-	-	-	-	-	-	-	-	11	20	-	11	20	3.20.05
12	810	3	391	-	-	-	-	-	-	2.163	11.623	-	2.163	11.623	4
9	606	2	220	-	-	-	-	-	-	1.879	10.332	-	1.879	10.332	4.01
5	353	1	114	-	-	-	-	-	-	1.333	8.175	-	1.333	8.175	4.01.01
4	253	1	106	-	-	-	-	-	-	118	1.267	-	118	1.267	4.01.02
-	-	-	-	-	-	-	-	-	-	40	186	-	40	186	4.01.03
-	-	-	-	-	-	-	-	-	-	370	627	-	370	627	4.01.04
-	-	-	-	-	-	-	-	-	-	18	77	-	18	77	4.01.05
3	204	1	171	-	-	-	-	-	-	284	1.291	-	284	1.291	4.02
1	58	1	171	-	-	-	-	-	-	158	718	-	158	718	4.02.01
1	52	-	-	-	-	-	-	-	-	123	457	-	123	457	4.02.02
1	94	-	-	-	-	-	-	-	-	3	116	-	3	116	4.02.03

Segue Tav. 7 - Unità locali per numero di addetti e per ramo,

N. classificazione	RAMI, CLASSI, SOTTOCLASSI E CATEGORIE DI ATTIVITÀ ECONOMICA	UNITÀ LOCALI									
		1	2	3-5		6-9		10-19		20-49	
		Unità locali	Unità locali	Unità locali	Addetti	Unità locali	Addetti	Unità locali	Addetti	Unità locali	Addetti
5	Energ. elettr., vap., gas e acqua	22	20	25	98	12	87	12	141	11	325
5.01	Prod. e distrib. energia elettrica, vapore e acqua calda	12	4	13	54	9	66	9	103	9	267
5.01.01	Prod. e distr. energia elettrica. . .	12	4	13	54	9	66	9	103	9	267
5.01.02	Prod. e distr. vapore, acqua calda . . .	-	-	-	-	-	-	-	-	-	-
5.02	Prod. e distribuzione di gas	3	-	2	6	-	-	3	38	-	-
5.02.01	Prod. e distrib. di gas	2	-	1	3	-	-	1	11	-	-
5.02.02	Imbottigliam. gas in bombole	1	-	1	3	-	-	2	27	-	-
5.03	Raccolta e distrib. di acqua	7	16	10	38	3	21	-	-	2	58
5.03.01	Distrib. acqua potabile.	2	15	10	38	3	21	-	-	2	58
5.03.02	Distrib. acqua non potabile	5	1	-	-	-	-	-	-	-	-
6	Commercio	6.883	3.590	1.544	5.435	287	2.023	98	1.322	30	869
6.01	Commercio all'ingrosso	318	165	202	763	90	651	45	598	14	402
6.01 A	Materie prime agricole e tessili e semipr. di origine veg. e anim.	85	32	26	101	4	28	-	-	1	26
6.01.01	Cereali e legumi secchi	20	9	14	57	1	6	-	-	1	26
6.01.02	Sementi, foraggi e semi oleosi.	30	10	5	19	2	16	-	-	-	-
6.01.03	Fiori, piante ornam. e semi giard.	2	1	2	8	-	-	-	-	-	-
6.01.04	Fibre tessili animali e vegetali	-	-	-	-	-	-	-	-	-	-
6.01.05	Animali vivi (bovini, ecc.)	33	9	4	14	1	6	-	-	-	-
6.01.06	Pelli greggie	-	2	1	3	-	-	-	-	-	-
6.01.07	Cuoi e pelli conciate	-	1	-	-	-	-	-	-	-	-
6.01.08	Pelli greggie e conc. per pell.	-	-	-	-	-	-	-	-	-	-
6.01 B	Prodotti alimentari e bevande	92	56	73	279	38	271	16	214	4	126
6.01.09	Carni fresche bovine, suine, ovine	7	3	1	3	-	-	-	-	-	-
6.01.10	Carni congelate bovine, suine, ecc.	1	-	-	-	-	-	-	-	-	-
6.01.11	Pollame, selvaggina e uova.	6	7	2	7	1	6	2	34	-	-
6.01.12	Prod. pesca freschi, congel., surg.	1	-	-	-	-	-	1	16	-	-
6.01.13	Prod. pesca secchi e conservati.	-	-	-	-	-	-	-	-	-	-
6.01.14	Salumi, conserve alim. e surg. veg.	5	5	8	33	4	32	1	11	1	30
6.01.15	Farine, pane, paste alimentari	5	4	6	22	-	-	1	11	1	48
6.01.16	Latte, burro e formaggi.	3	2	-	-	3	21	3	38	-	-
6.01.17	Oli e grassi alimentari	10	1	5	19	5	34	-	-	1	23
6.01.18	Bevande alcol. ed analcoliche	27	17	20	75	5	40	1	10	-	-
6.01.19	Prodotti ortofrutticoli	12	7	10	41	10	71	3	40	-	-
6.01.20	Zucchero, caffè, droghe, coloniali	4	2	2	7	-	-	1	12	-	-
6.01.21	Dolciumi di ogni genere.	6	6	6	23	1	6	2	23	1	25
6.01.22	Prodotti alimentari n.a.c.	5	2	13	49	9	61	1	19	-	-
6.01 C	Combust., minerali e prod. chimici.	60	17	32	113	12	79	8	120	3	94
6.01.23	Combustibili solidi.	37	9	16	58	1	6	-	-	-	-
6.01.24	Carburanti e lubrificanti.	13	4	9	31	7	47	5	74	1	36
6.01.25	Miner. metall. e non metalliferi.	-	-	-	-	-	-	-	-	-	-
6.01.26	Metalli ferrosi e non ferr. sem.	2	1	1	5	3	20	2	30	2	58
6.01.27	Prod. chimici, oli e grassi ind.	3	-	1	3	1	6	1	16	-	-
6.01.28	Prod. chimici per agricoltura.	1	-	-	-	-	-	-	-	-	-
6.01.29	Colori e vernici.	4	3	5	16	-	-	-	-	-	-
6.01 D	Legname, mat. da costr., art. inst.	27	13	11	42	7	52	4	53	-	-
6.01.30	Legname e affini	14	5	4	13	4	28	2	26	-	-
6.01.31	Materiali da costruzione	13	6	5	21	3	24	2	27	-	-
6.01.32	Articoli di installazione	-	2	2	8	-	-	-	-	-	-
6.01.33	Lastre di vetro e cristallo	-	-	-	-	-	-	-	-	-	-
6.01 E	Macchine, materiali e veicoli	16	8	16	62	2	16	3	39	1	27
6.01.34	Macchine e attrezzi agricoli	9	5	6	23	1	9	1	11	-	-
6.01.35	Macchine utensili	-	-	2	9	-	-	-	-	-	-
6.01.36	Macch. per ind. tessile e abbigl.	1	-	-	-	-	-	-	-	-	-
6.01.37	Macch. per edilizia	-	-	1	5	-	-	-	-	-	-
6.01.38	Macch. e attrez. varie per altre industrie e commercio.	1	1	3	11	1	7	1	18	-	-
6.01.39	Veicoli ed accessori	5	2	4	14	-	-	1	10	-	-
6.01.40	Macch. scriv. e calcol., attr. uff.	-	-	-	-	-	-	-	-	1	27
6.01 F	Mobili di qualsiasi tipo, elettrodomestici e artic. per la casa	13	14	10	39	9	76	7	86	1	21
6.01.41	Mobili	2	3	-	-	-	-	-	-	-	-
6.01.42	Art. in ferro ed altri metalli	1	2	2	6	-	-	-	-	-	-
6.01.43	App. radio, televisivi, elettrod.	4	6	3	9	7	59	5	65	-	-
6.01.44	Vetriere, cristall., ceramiche.	2	-	1	5	2	17	1	11	1	21
6.01.45	Art. in legno, sughero, vimini.	-	-	-	-	-	-	-	-	-	-
6.01.46	Saponi, detersivi, prod. per lucid.	3	2	4	19	-	-	1	10	-	-
6.01.47	Carte da parati e stucchi	1	1	-	-	-	-	-	-	-	-
6.01 G	Tessuti, art. abbigl. e arredam.; calzature ed art. in cuoio	9	10	18	67	9	69	4	53	-	-
6.01.48	Tessuti per l'abbigliamento.	2	1	4	17	1	8	1	13	-	-
6.01.49	Tessuti ed art. di arredamento.	1	-	1	4	1	9	-	-	-	-
6.01.50	Filati, cucirini, mercerie, passam.	3	3	6	22	1	8	1	12	-	-
6.01.51	Vestituario, biancheria, maglieria.	2	5	5	18	3	21	1	17	-	-
6.01.52	Pellicce.	-	-	-	-	1	8	-	-	-	-
6.01.53	Calzature e access. per calz.	-	1	1	3	2	15	-	-	-	-

classe, sottoclasse e categoria di attività economica

CON ADDETTI												UNITÀ LOCALI SENZA ADDETTI	TOTALE		N. classificazione
50-99		100-199		200-499		500-999		1000 e oltre		Totale			Unità locali	Addetti	
Unità locali	Addetti	Unità locali	Addetti	Unità locali	Addetti	Unità locali	Addetti	Unità locali	Addetti	Unità locali	Addetti				
2	143	5	674	-	-	-	-	-	-	109	1.530	1	110	1.530	5
2	143	4	544	-	-	-	-	-	-	62	1.197	1	63	1.197	5.01
2	143	4	544	-	-	-	-	-	-	62	1.197	1	63	1.197	5.01.01
-	-	-	-	-	-	-	-	-	-	-	-	-	-	-	5.01.02
-	-	-	-	-	-	-	-	-	-	8	47	-	8	47	5.02
-	-	-	-	-	-	-	-	-	-	4	16	-	4	16	5.02.01
-	-	-	-	-	-	-	-	-	-	4	31	-	4	31	5.02.02
-	-	1	130	-	-	-	-	-	-	39	286	-	39	286	5.03
-	-	1	130	-	-	-	-	-	-	33	279	-	33	279	5.03.01
-	-	-	-	-	-	-	-	-	-	6	7	-	6	7	5.03.02
5	345	-	-	1	216	-	-	-	-	12.438	24.273	52	12.490	24.273	6
2	133	-	-	1	216	-	-	-	-	837	3.411	-	837	3.411	6.01
-	-	-	-	-	-	-	-	-	-	148	304	-	148	304	6.01 A
-	-	-	-	-	-	-	-	-	-	45	127	-	45	127	6.01.01
-	-	-	-	-	-	-	-	-	-	47	85	-	47	85	6.01.02
-	-	-	-	-	-	-	-	-	-	5	12	-	5	12	6.01.03
-	-	-	-	-	-	-	-	-	-	-	-	-	-	-	6.01.04
-	-	-	-	-	-	-	-	-	-	47	71	-	47	71	6.01.05
-	-	-	-	-	-	-	-	-	-	3	7	-	3	7	6.01.06
-	-	-	-	-	-	-	-	-	-	1	2	-	1	2	6.01.07
-	-	-	-	-	-	-	-	-	-	-	-	-	-	-	6.01.08
-	-	-	-	-	-	-	-	-	-	279	1.094	-	279	1.094	6.01 B
-	-	-	-	-	-	-	-	-	-	11	16	-	11	16	6.01.09
-	-	-	-	-	-	-	-	-	-	1	1	-	1	1	6.01.10
-	-	-	-	-	-	-	-	-	-	18	67	-	18	67	6.01.11
-	-	-	-	-	-	-	-	-	-	2	17	-	2	17	6.01.12
-	-	-	-	-	-	-	-	-	-	-	-	-	-	-	6.01.13
-	-	-	-	-	-	-	-	-	-	24	121	-	24	121	6.01.14
-	-	-	-	-	-	-	-	-	-	17	94	-	17	94	6.01.15
-	-	-	-	-	-	-	-	-	-	11	66	-	11	66	6.01.16
-	-	-	-	-	-	-	-	-	-	22	88	-	22	88	6.01.17
-	-	-	-	-	-	-	-	-	-	70	186	-	70	186	6.01.18
-	-	-	-	-	-	-	-	-	-	42	178	-	42	178	6.01.19
-	-	-	-	-	-	-	-	-	-	9	27	-	9	27	6.01.20
-	-	-	-	-	-	-	-	-	-	22	95	-	22	95	6.01.21
-	-	-	-	-	-	-	-	-	-	30	138	-	30	138	6.01.22
-	-	-	-	-	-	-	-	-	-	132	500	-	132	500	6.01 C
-	-	-	-	-	-	-	-	-	-	63	119	-	63	119	6.01.23
-	-	-	-	-	-	-	-	-	-	39	209	-	39	209	6.01.24
-	-	-	-	-	-	-	-	-	-	-	-	-	-	-	6.01.25
-	-	-	-	-	-	-	-	-	-	11	117	-	11	117	6.01.26
-	-	-	-	-	-	-	-	-	-	6	28	-	6	28	6.01.27
-	-	-	-	-	-	-	-	-	-	1	1	-	1	1	6.01.28
-	-	-	-	-	-	-	-	-	-	12	26	-	12	26	6.01.29
-	-	-	-	-	-	-	-	-	-	62	200	-	62	200	6.01 D
-	-	-	-	-	-	-	-	-	-	29	91	-	29	91	6.01.30
-	-	-	-	-	-	-	-	-	-	29	97	-	29	97	6.01.31
-	-	-	-	-	-	-	-	-	-	4	12	-	4	12	6.01.32
-	-	-	-	-	-	-	-	-	-	-	-	-	-	-	6.01.33
1	62	-	-	1	216	-	-	-	-	48	454	-	48	454	6.01 E
1	62	-	-	-	-	-	-	-	-	22	62	-	22	62	6.01.34
-	-	-	-	-	-	-	-	-	-	3	71	-	3	71	6.01.35
-	-	-	-	-	-	-	-	-	-	1	1	-	1	1	6.01.36
-	-	-	-	-	-	-	-	-	-	1	5	-	1	5	6.01.37
-	-	-	-	-	-	-	-	-	-	7	39	-	7	39	6.01.38
-	-	-	-	1	216	-	-	-	-	13	249	-	13	249	6.01.39
-	-	-	-	-	-	-	-	-	-	1	27	-	1	27	6.01.40
1	71	-	-	-	-	-	-	-	-	55	334	-	55	334	6.01 F
-	-	-	-	-	-	-	-	-	-	5	8	-	5	8	6.01.41
-	-	-	-	-	-	-	-	-	-	5	11	-	5	11	6.01.42
1	71	-	-	-	-	-	-	-	-	26	220	-	26	220	6.01.43
-	-	-	-	-	-	-	-	-	-	7	56	-	7	56	6.01.44
-	-	-	-	-	-	-	-	-	-	-	-	-	-	-	6.01.45
-	-	-	-	-	-	-	-	-	-	10	36	-	10	36	6.01.46
-	-	-	-	-	-	-	-	-	-	2	3	-	2	3	6.01.47
-	-	-	-	-	-	-	-	-	-	50	218	-	50	218	6.01 G
-	-	-	-	-	-	-	-	-	-	9	42	-	9	42	6.01.48
-	-	-	-	-	-	-	-	-	-	3	14	-	3	14	6.01.49
-	-	-	-	-	-	-	-	-	-	14	51	-	14	51	6.01.50
-	-	-	-	-	-	-	-	-	-	16	68	-	16	68	6.01.51
-	-	-	-	-	-	-	-	-	-	1	8	-	1	8	6.01.52
-	-	-	-	-	-	-	-	-	-	4	20	-	4	20	6.01.53

Segue Tav. 7 - Unità locali per numero di addetti e per ramo,

N. classificazione	RAMI, CLASSI, SOTTOCLASSI E CATEGORIE DI ATTIVITÀ ECONOMICA	UNITÀ LOCALI											
		1		2		3-5		6-9		10-19		20-49	
		Unità locali	Unità locali	Unità locali	Addetti	Unità locali	Addetti	Unità locali	Addetti	Unità locali	Addetti		
6.01.54	Art. da viaggio, pellett. e maroc.	1	-	1	3	-	-	1	11	-	-		
6.01 H	Prod. farmaceutici, art. sanitari e profumeria	3	2	3	11	6	41	1	12	2	55		
6.01.55	Medicinali	3	1	2	8	3	23	1	12	2	55		
6.01.56	Strumenti, art. sanit., ferri chir..	-	-	1	3	1	6	-	-	-	-		
6.01.57	Art. da profumeria e cosmetici . .	-	1	-	-	2	12	-	-	-	-		
6.01 I	App. ottici, fotografici e altri prodotti non alimentari n.a.c.	7	8	9	36	3	19	2	21	-	-		
6.01.58	App. ottici e fotografici	-	1	-	-	-	-	-	-	-	-		
6.01.59	Gioielli e pietre preziose	1	1	1	4	-	-	-	-	-	-		
6.01.60	Orologeria finita e accessori	-	1	-	-	-	-	1	10	-	-		
6.01.61	Strum. musicali e accessori	-	-	-	-	-	-	-	-	-	-		
6.01.62	Giocattoli e art. sportivi	-	-	1	4	1	7	-	-	-	-		
6.01.63	Libri, giornali e riviste	3	1	1	5	-	-	-	-	-	-		
6.01.64	Art. cartoleria e cancelleria	1	2	4	17	2	12	1	11	-	-		
6.01.65	Carta e cartone in genere	-	-	-	-	-	-	-	-	-	-		
6.01.66	Spaghi, cordami, sacchi e simili . .	-	-	-	-	-	-	-	-	-	-		
6.01.67	Prod. non alim. n.a.c.	2	2	2	6	-	-	-	-	-	-		
6.01 L	Materiali vari da recupero	6	5	4	13	-	-	-	-	2	53		
6.01.68	Stracci, carta da macero, mat. vari	2	1	1	4	-	-	-	-	1	26		
6.01.69	Rottami metallici	4	4	3	9	-	-	-	-	1	27		
6.02	Commercio al minuto	4.789	2.666	939	3.217	111	766	28	370	11	302		
6.02 A	Gen. aliment., bevande e tabacchi .	2.193	1.538	397	1.314	23	157	3	43	2	53		
6.02.01	Carni fresche e congelate	354	257	62	200	2	12	-	-	-	-		
6.02.02	Pollame, selvaggina e uova	30	12	1	5	-	-	-	-	-	-		
6.02.03	Pizzicherie e rosticcerie	29	28	11	36	1	6	-	-	-	-		
6.02.04	Pesce e frutti di mare freschi	14	3	2	8	-	-	-	-	-	-		
6.02.05	Latte e prod. lattiero-caseari	12	1	1	3	2	14	-	-	-	-		
6.02.06	Pane, paste alim. e cereali	129	112	21	66	-	-	-	-	-	-		
6.02.07	Pane con annesso forno	20	45	33	117	4	31	-	-	-	-		
6.02.08	Pasticceria, dolciumi e confett. . . .	20	10	9	34	6	40	-	-	-	-		
6.02.09	Frutta fresca e secca, ortaggi	369	159	14	44	-	-	-	-	-	-		
6.02.10	Drogherie	12	7	2	7	2	13	-	-	-	-		
6.02.11	Vini, liquori, bevande e oli	89	24	8	28	-	-	1	12	-	-		
6.02.12	Tabacchi e altri gen. di monop.	187	119	24	79	-	-	-	-	-	-		
6.02.13	Supermercati	-	-	1	5	2	16	-	-	1	33		
6.02.14	Alimenti surgelati	1	2	-	-	-	-	-	-	-	-		
6.02.15	Generi alimentari vari	927	759	208	682	4	25	2	31	1	20		
6.02 B	Tessuti e art. di abbigliamento	770	367	168	566	14	99	4	42	-	-		
6.02.16	Tessuti per abbigliamento	136	87	29	93	3	24	1	11	-	-		
6.02.17	Filati e mercerie	234	62	26	81	-	-	-	-	-	-		
6.02.18	Confez. uomo, donna e bambino	96	69	45	160	7	51	3	31	-	-		
6.02.19	Bianch., magl., art. di abbigliam. . . .	89	47	22	74	1	6	-	-	-	-		
6.02.20	Calzature	161	59	39	136	3	18	-	-	-	-		
6.02.21	Cuoi, pellami e access. per calz.	4	4	1	3	-	-	-	-	-	-		
6.02.22	Pelletterie e art. da viaggio	7	8	3	9	-	-	-	-	-	-		
6.02.23	Cappelli e ombrelli	9	8	-	-	-	-	-	-	-	-		
6.02.24	Pellicce e pelli per pellicc.	2	2	1	3	-	-	-	-	-	-		
6.02.25	Art. vari abbigliam. n.a.c.	32	21	2	7	-	-	-	-	-	-		
6.02 C	Art. di arredam., mobili, apparecchi e materiali per la casa	634	258	136	480	28	205	8	91	1	22		
6.02.26	Tessuti per arred. e tendaggi	8	5	1	3	-	-	-	-	-	-		
6.02.27	Biancheria per la casa	2	-	1	4	-	-	-	-	-	-		
6.02.28	Mobili e materassi	63	26	21	78	2	16	-	-	1	22		
6.02.29	Ogg. e mobili in vimini, giunchi	-	-	-	-	-	-	-	-	-	-		
6.02.30	Ogg. d'arte; case di vend. all'asta . . .	90	20	4	13	-	-	-	-	-	-		
6.02.31	Arredi sacri e art. religiosi; monete, medaglie e decorazioni	2	1	-	-	-	-	-	-	-	-		
6.02.32	Stucchi e carte da parati	3	1	2	7	-	-	-	-	-	-		
6.02.33	Art. casalinghi, vetrerie e ceram.	161	55	17	59	1	8	-	-	-	-		
6.02.34	Ferramenta e casseforti	77	39	22	77	7	50	5	59	-	-		
6.02.35	Elettrodom., app. radio-telev., mat. elettr., app. e mat. per imp. idr.	165	86	55	194	15	109	2	22	-	-		
6.02.36	Pianoforti e strum. musicali	2	2	2	6	-	-	-	-	-	-		
6.02.37	Chincaglieria (empori, bazar, ecc.)	15	4	2	7	1	7	-	-	-	-		
6.02.38	Art. regalo, bigiotteria	13	8	2	8	-	-	-	-	-	-		
6.02.39	Art. di arredamento n.a.c.	33	11	7	24	2	15	1	10	-	-		
6.02 D	Autoveicoli, motov. e natanti. Distr. di carburanti e lubrificanti	351	145	78	284	23	152	7	104	4	115		
6.02.40	Autoveicoli	11	5	7	30	6	44	7	104	4	115		
6.02.41	Motov., bicicl., natanti e access.	63	28	14	60	6	38	-	-	-	-		
6.02.42	Distributori di carbur. e lubrif.	277	112	57	194	11	70	-	-	-	-		
6.02 E	Prod. farmaceutici, app. sanitari, vernici, cosmetici, detersivi	121	67	58	216	14	92	1	13	-	-		
6.02.43	Farmacie	40	39	36	140	14	92	-	-	-	-		
6.02.44	Strum. e app. sanit., erboristerie	16	5	5	19	-	-	1	13	-	-		
6.02.45	Profum., prod. per toletta e igien.	45	13	12	41	-	-	-	-	-	-		
6.02.46	Vernici, saponi, detersivi	20	10	5	16	-	-	-	-	-	-		
6.02 F	Mobili, macch. e forn. per ufficio; librerie, giornali e riviste	195	96	27	95	3	21	1	14	-	-		
6.02.47	Mobili, macch. ed attrezz. ufficio	6	6	5	21	1	8	-	-	-	-		
6.02.48	Cartolerie e francob. da collez.	100	36	9	29	1	6	-	-	-	-		
6.02.49	Librerie	22	17	8	30	1	7	1	14	-	-		
6.02.50	Rivend. di giornali e riviste	67	37	5	15	-	-	-	-	-	-		

classe, sottoclasse e categoria di attività economica

CON ADDETTI												UNITÀ LOCALI SENZA ADDETTI	TOTALE		N. classi- fica- zione
50-99		100-199		200-499		500-999		1000 e oltre		Totale			Unità locali	Addetti	
Unità locali	Addetti	Unità locali	Addetti	Unità locali	Addetti	Unità locali	Addetti	Unità locali	Addetti	Unità locali	Addetti				
-	-	-	-	-	-	-	-	-	-	3	15	-	3	15	6.01.54
-	-	-	-	-	-	-	-	-	-	17	126	-	17	126	6.01.H
-	-	-	-	-	-	-	-	-	-	12	103	-	12	103	6.01.55
-	-	-	-	-	-	-	-	-	-	2	9	-	2	9	6.01.56
-	-	-	-	-	-	-	-	-	-	3	14	-	3	14	6.01.57
-	-	-	-	-	-	-	-	-	-	29	99	-	29	99	6.01.I
-	-	-	-	-	-	-	-	-	-	1	2	-	1	2	6.01.58
-	-	-	-	-	-	-	-	-	-	3	7	-	3	7	6.01.59
-	-	-	-	-	-	-	-	-	-	2	12	-	2	12	6.01.60
-	-	-	-	-	-	-	-	-	-	-	-	-	-	-	6.01.61
-	-	-	-	-	-	-	-	-	-	2	11	-	2	11	6.01.62
-	-	-	-	-	-	-	-	-	-	5	10	-	5	10	6.01.63
-	-	-	-	-	-	-	-	-	-	10	45	-	10	45	6.01.64
-	-	-	-	-	-	-	-	-	-	-	-	-	-	-	6.01.65
-	-	-	-	-	-	-	-	-	-	6	12	-	6	12	6.01.67
-	-	-	-	-	-	-	-	-	-	17	82	-	17	82	6.01.L
-	-	-	-	-	-	-	-	-	-	5	34	-	5	34	6.01.68
-	-	-	-	-	-	-	-	-	-	12	48	-	12	48	6.01.69
2	157	-	-	-	-	-	-	-	-	8.546	14.933	11	8.557	14.933	6.02
-	-	-	-	-	-	-	-	-	-	4.156	6.836	-	4.156	6.836	6.02.A
-	-	-	-	-	-	-	-	-	-	675	1.080	-	675	1.080	6.02.01
-	-	-	-	-	-	-	-	-	-	43	59	-	43	59	6.02.02
-	-	-	-	-	-	-	-	-	-	69	127	-	69	127	6.02.03
-	-	-	-	-	-	-	-	-	-	19	28	-	19	28	6.02.04
-	-	-	-	-	-	-	-	-	-	16	31	-	16	31	6.02.05
-	-	-	-	-	-	-	-	-	-	262	419	-	262	419	6.02.06
-	-	-	-	-	-	-	-	-	-	102	258	-	102	258	6.02.07
-	-	-	-	-	-	-	-	-	-	45	114	-	45	114	6.02.08
-	-	-	-	-	-	-	-	-	-	542	731	-	542	731	6.02.09
-	-	-	-	-	-	-	-	-	-	23	46	-	23	46	6.02.10
-	-	-	-	-	-	-	-	-	-	122	177	-	122	177	6.02.11
-	-	-	-	-	-	-	-	-	-	330	504	-	330	504	6.02.12
-	-	-	-	-	-	-	-	-	-	4	54	-	4	54	6.02.13
-	-	-	-	-	-	-	-	-	-	3	5	-	3	5	6.02.14
-	-	-	-	-	-	-	-	-	-	1.901	3.203	-	1.901	3.203	6.02.15
-	-	-	-	-	-	-	-	-	-	1.323	2.211	1	1.324	2.211	6.02.B
-	-	-	-	-	-	-	-	-	-	256	438	-	256	438	6.02.16
-	-	-	-	-	-	-	-	-	-	322	439	-	322	439	6.02.17
-	-	-	-	-	-	-	-	-	-	220	476	-	220	476	6.02.18
-	-	-	-	-	-	-	-	-	-	159	263	-	159	263	6.02.19
-	-	-	-	-	-	-	-	-	-	262	433	1	263	433	6.02.20
-	-	-	-	-	-	-	-	-	-	9	15	-	9	15	6.02.21
-	-	-	-	-	-	-	-	-	-	18	32	-	18	32	6.02.22
-	-	-	-	-	-	-	-	-	-	17	25	-	17	25	6.02.23
-	-	-	-	-	-	-	-	-	-	5	9	-	5	9	6.02.24
-	-	-	-	-	-	-	-	-	-	55	81	-	55	81	6.02.25
-	-	-	-	-	-	-	-	-	-	1.065	1.948	-	1.065	1.948	6.02.C
-	-	-	-	-	-	-	-	-	-	14	21	-	14	21	6.02.26
-	-	-	-	-	-	-	-	-	-	3	6	-	3	6	6.02.27
-	-	-	-	-	-	-	-	-	-	113	231	-	113	231	6.02.28
-	-	-	-	-	-	-	-	-	-	-	-	-	-	-	6.02.29
-	-	-	-	-	-	-	-	-	-	114	143	-	114	143	6.02.30
-	-	-	-	-	-	-	-	-	-	3	4	-	3	4	6.02.31
-	-	-	-	-	-	-	-	-	-	6	12	-	6	12	6.02.32
-	-	-	-	-	-	-	-	-	-	234	338	-	234	338	6.02.33
-	-	-	-	-	-	-	-	-	-	150	341	-	150	341	6.02.34
-	-	-	-	-	-	-	-	-	-	323	662	-	323	662	6.02.35
-	-	-	-	-	-	-	-	-	-	6	12	-	6	12	6.02.36
-	-	-	-	-	-	-	-	-	-	22	37	-	22	37	6.02.37
-	-	-	-	-	-	-	-	-	-	23	37	-	23	37	6.02.38
-	-	-	-	-	-	-	-	-	-	54	104	-	54	104	6.02.39
-	-	-	-	-	-	-	-	-	-	608	1.296	9	617	1.296	6.02.D
-	-	-	-	-	-	-	-	-	-	40	314	-	40	314	6.02.40
-	-	-	-	-	-	-	-	-	-	111	217	-	111	217	6.02.41
-	-	-	-	-	-	-	-	-	-	457	765	9	466	765	6.02.42
-	-	-	-	-	-	-	-	-	-	261	576	-	261	576	6.02.E
-	-	-	-	-	-	-	-	-	-	129	350	-	129	350	6.02.43
-	-	-	-	-	-	-	-	-	-	27	58	-	27	58	6.02.44
-	-	-	-	-	-	-	-	-	-	70	112	-	70	112	6.02.45
-	-	-	-	-	-	-	-	-	-	35	56	-	35	56	6.02.46
-	-	-	-	-	-	-	-	-	-	322	517	-	322	517	6.02.F
-	-	-	-	-	-	-	-	-	-	18	47	-	18	47	6.02.47
-	-	-	-	-	-	-	-	-	-	146	207	-	146	207	6.02.48
-	-	-	-	-	-	-	-	-	-	49	107	-	49	107	6.02.49
-	-	-	-	-	-	-	-	-	-	109	156	-	109	156	6.02.50

Segue Tav. 7 - Unità locali per numero di addetti e per ramo,

N. classificazione	RAMI, CLASSI, SOTTOCLASSI E CATEGORIE DI ATTIVITÀ ECONOMICA	UNITÀ LOCALI									
		1	2	3-5		6-9		10-19		20-49	
		Unità locali	Unità locali	Unità locali	Addetti	Unità locali	Addetti	Unità locali	Addetti	Unità locali	Addetti
6.02 G	Articoli vari - Grandi magazzini . .	525	195	75	262	6	40	4	63	4	112
6.02.51	App. ottici, fotogr., strum. precis.	33	23	10	38	-	-	-	-	-	-
6.02.52	Art. sportivi, attr. sport e camp.	27	6	4	14	-	-	-	-	-	-
6.02.53	Gioielli, orifici, argent. e orolog.	69	39	13	41	1	6	-	-	-	-
6.02.54	Armi e munizioni	35	16	2	6	1	6	-	-	-	-
6.02.55	Combustibili per uso domestico .	133	26	8	29	-	-	-	-	-	-
6.02.56	Giocattoli, art. per l'infanzia. . .	11	2	-	-	-	-	-	-	-	-
6.02.57	Art. gomma, effetti vest. gommati	1	1	1	3	-	-	-	-	-	-
6.02.58	Mater. da costruzione	25	20	5	20	4	28	3	50	-	-
6.02.59	Spagni, cordami, sacchi, tele juta.	-	-	-	-	-	-	-	-	-	-
6.02.60	Fiori, piante ornam. e sem. giard.	81	22	10	34	-	-	-	-	1	22
6.02.61	Animali vivi	11	3	1	5	-	-	-	-	-	-
6.02.62	Sementi, concimi, antiparassitari .	64	20	13	40	-	-	1	13	-	-
6.02.63	Grandi mag. e mag. a prezzo unico	-	-	-	-	-	-	-	-	3	90
6.02.64	Forn. di bordo, casermaggio, ecc.	-	-	-	-	-	-	-	-	-	-
6.02.65	Mobili, indum. e oggetti usati . .	11	5	1	4	-	-	-	-	-	-
6.02.66	Articoli vari n.a.c.	24	12	7	28	-	-	-	-	-	-
6.03	Commercio ambulante	1.064	276	50	171	5	36	-	-	-	-
6.03.01	Generi alimentari	489	83	19	60	-	-	-	-	-	-
6.03.02	Generi non alimentari.	575	193	31	111	5	36	-	-	-	-
6.04	Intermediari comm., impr. immob., ag. mediaz., mag. depos. .	233	13	17	64	8	56	-	-	1	23
6.04.01	Agenti e rappresentanti	200	11	10	39	5	36	-	-	-	-
6.04.02	Impr. immobil. per compr. immob.	2	1	3	10	-	-	-	-	-	-
6.04.03	Ag. mediaz. compr. e loc. immob.	4	1	1	3	-	-	-	-	-	-
6.04.04	Mag. generali e mag. cust. e dep.	27	-	3	12	3	20	-	-	1	23
6.04.05	Mag. frigoriferi, conto terzi . . .	-	-	-	-	-	-	-	-	-	-
6.05	Noleggio di beni mobili	21	4	5	21	1	8	-	-	-	-
6.05.01	Macchinari e attrezz. varie.	-	-	-	-	-	-	-	-	-	-
6.05.02	Macch. scriv., contabili, elettron.	-	-	-	-	1	8	-	-	-	-
6.05.03	Autovetture	19	3	3	13	-	-	-	-	-	-
6.05.04	Altri mezzi di trasporto.	1	-	1	3	-	-	-	-	-	-
6.05.05	Oggetti vari	1	1	1	5	-	-	-	-	-	-
6.06	Alberghi e pubblici esercizi . . .	458	466	331	1.199	72	506	25	354	4	142
6.06.01	Esercizi alberghieri	19	34	51	189	23	174	15	219	3	109
6.06.02	Esercizi extralberghieri.	5	1	2	9	-	-	-	-	1	33
6.06.03	Ristoranti, trattorie, rosticcerie. .	93	123	124	454	31	209	4	45	-	-
6.06.04	Caffè, bar ed esercizi simili	341	308	154	547	18	123	6	90	-	-
7	Trasporti e comunicazioni. . .	1.072	304	223	827	60	427	51	670	33	987
7.01	Trasporti terrestri.	947	210	137	511	39	286	34	463	18	532
7.01.01	Ferrovie dello Stato.	-	1	2	8	3	23	5	64	2	48
7.01.02	Ferrovie in concessione	-	-	2	7	2	13	1	18	3	85
7.01.03	Eserc. vagoni letto e vag. ristor.	-	-	-	-	-	-	-	-	-	-
7.01.04	Trasp. urbani ed extraurb. persone con metrop., tram, filobus, autol.	5	9	7	27	3	25	6	91	4	121
7.01.05	Trasp. urbani ed extraurb. persone con veicoli da piazza o rimessa	202	9	5	19	1	8	-	-	1	25
7.01.06	Trasp. urbani ed extraurb. merci	729	190	120	446	30	217	21	276	8	253
7.01.07	Trasp. specializz. persone e merci	6	1	1	4	-	-	1	14	-	-
7.01.08	Trasporti per condotta	-	-	-	-	-	-	-	-	-	-
7.01.09	Trasporti terrestri n.a.c.	5	-	-	-	-	-	-	-	-	-
7.02	Trasp. marittimi, lacuali e fluviali	-	-	-	-	-	-	-	-	-	-
7.02.01	Navigazione di cabotaggio.	-	-	-	-	-	-	-	-	-	-
7.02.02	Navigazione internazionale	-	-	-	-	-	-	-	-	-	-
7.02.03	Navigazione interna	-	-	-	-	-	-	-	-	-	-
7.03	Trasporti aerei	-	-	-	-	-	-	-	-	-	-
7.03.01	Trasp. eserc. da comp. di bandiera	-	-	-	-	-	-	-	-	-	-
7.03.02	Trasp. intern. eserc. da comp. est.	-	-	-	-	-	-	-	-	-	-
7.03.03	Trasp. a carattere discontinuo . . .	-	-	-	-	-	-	-	-	-	-
7.03.04	Servizi aerei n.a.c.	-	-	-	-	-	-	-	-	-	-
7.04	Attiv. complementare ai trasporti	31	10	6	22	1	6	-	-	-	-
7.04.01	Trasporti terrestri	31	10	6	22	1	6	-	-	-	-
7.04.02	Trasporti marittimi	-	-	-	-	-	-	-	-	-	-
7.04.03	Trasporti di navigaz. interna	-	-	-	-	-	-	-	-	-	-
7.04.04	Trasporti aerei	-	-	-	-	-	-	-	-	-	-
7.05	Servizi ausiliari dei trasporti. . .	6	3	9	32	2	13	4	48	5	146
7.05.01	Serv. aus. delle ferrovie.	-	1	2	7	1	6	2	22	-	-

classe, sottoclasse e categoria di attività economica

CON ADDETTI												UNITÀ LOCALI SENZA ADDETTI	TOTALE		N. classificazione
50-99		100-199		200-499		500-999		1000 e oltre		Totale			Unità locali	Addetti	
Unità locali	Addetti	Unità locali	Addetti	Unità locali	Addetti	Unità locali	Addetti	Unità locali	Addetti	Unità locali	Addetti				
2	157	-	-	-	-	-	-	-	-	811	1.549	1	812	1.549	6.02 G
-	-	-	-	-	-	-	-	-	-	66	117	-	66	117	6.02.51
-	-	-	-	-	-	-	-	-	-	37	53	-	37	53	6.02.52
-	-	-	-	-	-	-	-	-	-	122	194	-	122	194	6.02.53
-	-	-	-	-	-	-	-	-	-	54	79	-	54	79	6.02.54
-	-	-	-	-	-	-	-	-	-	167	214	-	167	214	6.02.55
-	-	-	-	-	-	-	-	-	-	13	15	-	13	15	6.02.56
-	-	-	-	-	-	-	-	-	-	3	6	-	3	6	6.02.57
-	-	-	-	-	-	-	-	-	-	57	163	-	57	163	6.02.58
-	-	-	-	-	-	-	-	-	-	-	-	-	-	-	6.02.59
-	-	-	-	-	-	-	-	-	-	114	181	-	114	181	6.02.60
-	-	-	-	-	-	-	-	-	-	15	22	-	15	22	6.02.61
-	-	-	-	-	-	-	-	-	-	98	157	1	99	157	6.02.62
2	157	-	-	-	-	-	-	-	-	5	247	-	5	247	6.02.63
-	-	-	-	-	-	-	-	-	-	-	-	-	-	-	6.02.64
-	-	-	-	-	-	-	-	-	-	17	25	-	17	25	6.02.65
-	-	-	-	-	-	-	-	-	-	43	76	-	43	76	6.02.66
-	-	-	-	-	-	-	-	-	-	1.395	1.823	-	1.395	1.823	6.03
-	-	-	-	-	-	-	-	-	-	591	715	-	591	715	6.03.01
-	-	-	-	-	-	-	-	-	-	804	1.108	-	804	1.108	6.03.02
-	-	-	-	-	-	-	-	-	-	272	402	40	312	402	6.04
-	-	-	-	-	-	-	-	-	-	226	297	-	226	297	6.04.01
-	-	-	-	-	-	-	-	-	-	6	14	-	6	14	6.04.02
-	-	-	-	-	-	-	-	-	-	6	9	-	6	9	6.04.03
-	-	-	-	-	-	-	-	-	-	34	82	40	74	82	6.04.04
-	-	-	-	-	-	-	-	-	-	-	-	-	-	-	6.04.05
-	-	-	-	-	-	-	-	-	-	31	58	-	31	58	6.05
-	-	-	-	-	-	-	-	-	-	-	-	-	-	-	6.05.01
-	-	-	-	-	-	-	-	-	-	1	8	-	1	8	6.05.02
-	-	-	-	-	-	-	-	-	-	25	38	-	25	38	6.05.03
-	-	-	-	-	-	-	-	-	-	2	4	-	2	4	6.05.04
-	-	-	-	-	-	-	-	-	-	3	8	-	3	8	6.05.05
1	55	-	-	-	-	-	-	-	-	1.357	3.646	1	1.358	3.646	6.06
1	55	-	-	-	-	-	-	-	-	146	833	-	146	833	6.06.01
-	-	-	-	-	-	-	-	-	-	9	49	-	9	49	6.06.02
-	-	-	-	-	-	-	-	-	-	375	1.047	-	375	1.047	6.06.03
-	-	-	-	-	-	-	-	-	-	827	1.717	1	828	1.717	6.06.04
10	666	7	961	2	494	-	-	1	2.119	1.763	8.831	3	1.766	8.831	7
5	348	4	546	1	238	-	-	1	2.119	1.396	6.410	1	1.397	6.410	7.01
3	192	2	278	-	-	-	-	1	2.119	19	2.734	-	19	2.734	7.01.01
-	-	2	268	-	-	-	-	-	-	10	391	-	10	391	7.01.02
-	-	-	-	-	-	-	-	-	-	-	-	-	-	-	7.01.03
2	156	-	-	1	238	-	-	-	-	37	681	1	38	681	7.01.04
-	-	-	-	-	-	-	-	-	-	218	272	-	218	272	7.01.05
-	-	-	-	-	-	-	-	-	-	1.098	2.301	-	1.098	2.301	7.01.06
-	-	-	-	-	-	-	-	-	-	9	26	-	9	26	7.01.07
-	-	-	-	-	-	-	-	-	-	-	-	-	-	-	7.01.08
-	-	-	-	-	-	-	-	-	-	5	5	-	5	5	7.01.09
-	-	-	-	-	-	-	-	-	-	-	-	-	-	-	7.02
-	-	-	-	-	-	-	-	-	-	-	-	-	-	-	7.02.01
-	-	-	-	-	-	-	-	-	-	-	-	-	-	-	7.02.02
-	-	-	-	-	-	-	-	-	-	-	-	-	-	-	7.02.03
-	-	-	-	-	-	-	-	-	-	-	-	-	-	-	7.03
-	-	-	-	-	-	-	-	-	-	-	-	-	-	-	7.03.01
-	-	-	-	-	-	-	-	-	-	-	-	-	-	-	7.03.02
-	-	-	-	-	-	-	-	-	-	-	-	-	-	-	7.03.03
-	-	-	-	-	-	-	-	-	-	-	-	-	-	-	7.03.04
-	-	-	-	-	-	-	-	-	-	48	79	2	50	79	7.04
-	-	-	-	-	-	-	-	-	-	48	79	2	50	79	7.04.01
-	-	-	-	-	-	-	-	-	-	-	-	-	-	-	7.04.02
-	-	-	-	-	-	-	-	-	-	-	-	-	-	-	7.04.03
-	-	-	-	-	-	-	-	-	-	-	-	-	-	-	7.04.04
1	68	-	-	-	-	-	-	-	-	30	319	-	30	319	7.05
1	68	-	-	-	-	-	-	-	-	7	105	-	7	105	7.05.01

Segue Tav. 7 - Unità locali per numero di addetti e per ramo,

N. classificazione	RAMI, CLASSI, SOTTOCLASSI E CATEGORIE DI ATTIVITÀ ECONOMICA	UNITÀ LOCALI									
		1	2	3-5		6-9		10-19		20-49	
		Unità locali	Unità locali	Unità locali	Addetti	Unità locali	Addetti	Unità locali	Addetti	Unità locali	Addetti
7.05.02	Serv. aus. trasp. mar., lac. e fluv.	-	-	-	-	-	-	-	-	-	-
7.05.03	Serv. aus. trasp. aerei.	-	-	-	-	-	-	-	-	-	-
7.05.04	Serv. portab., carico, scar. e facch.	2	-	-	-	1	7	2	26	5	146
7.05.05	Agenzie di viaggi e turismo	4	2	5	18	-	-	-	-	-	-
7.05.06	Spedizionieri, agenz. oper. dogan.	-	-	2	7	-	-	-	-	-	-
7.06	Comunicazioni.	88	81	71	262	18	122	13	159	10	309
7.06.01	Ammin. delle Poste e Telecomun.	51	79	70	258	18	122	13	159	8	228
7.06.02	Serv. postelegrafonici	1	-	-	-	-	-	-	-	-	-
7.06.03	Serv. telefonici	36	2	1	4	-	-	-	-	2	81
7.06.04	Serv. radiocomunicazioni e telev..	-	-	-	-	-	-	-	-	-	-
8	Credito, assicuraz., impr. finanz. controllo, gest. esattor.	174	106	102	369	38	275	28	361	18	612
8.01	Credito.	32	24	30	106	25	185	19	237	12	445
8.01 A	Imprese bancarie	30	24	29	103	24	176	19	237	12	445
8.01.01	Autorità bancarie centrali	-	-	1	4	-	-	-	-	1	44
8.01.02	Ist. credito di diritto pubblico . .	-	4	3	13	7	48	7	78	3	90
8.01.03	Altre az. cred. e ist. centr. di cat.	30	20	25	86	17	128	12	159	8	311
8.01.04	Serv. ausiliari del credito	-	-	-	-	-	-	-	-	-	-
8.01 B	Ist. speciali cred. e ist. finanz. . .	2	-	1	3	1	9	-	-	-	-
8.01.05	Ist. e sez. speciali di credito. . . .	-	-	-	-	-	-	-	-	-	-
8.01.06	Istituzioni finanziarie	2	-	1	3	1	9	-	-	-	-
8.02	Assicurazione	98	57	57	205	7	52	4	62	-	-
8.02.01	Assicuraz. ramo vita e capit. . . .	3	-	2	6	-	-	-	-	-	-
8.02.02	Assicuraz. ramo danni.	3	2	-	-	1	6	-	-	-	-
8.02.03	Assicuraz. mista	22	8	2	6	1	8	2	24	-	-
8.02.04	Serv. ausil. dell'assicuraz.	70	47	53	193	5	38	2	38	-	-
8.03	Impr. finanz. controllo, gest. esatt.	44	25	15	58	6	38	5	62	6	167
8.03.01	Impr. finanziarie di controllo . . .	-	-	-	-	-	-	-	-	1	20
8.03.02	Impr. ed enti di gest. esattoriali .	44	25	15	58	6	38	5	62	5	147
9	Servizi.	1.039	403	214	735	37	243	14	172	6	169
9.01	Servizi per l'igiene e la pulizia . .	952	352	160	541	21	135	8	90	5	122
9.01.01	Serv. igiene ed estet. persona . . .	743	269	115	375	6	41	-	-	-	-
9.01.02	Lavatura, tintura, stirat. e affini .	161	69	28	107	4	24	5	55	-	-
9.01.03	Servizi pulizia.	6	2	1	4	-	-	-	-	-	-
9.01.04	Serv. nettezza urbana	6	7	6	23	6	38	3	35	5	122
9.01.05	Cern., incen. e trasf. biol. immond.	-	-	-	-	-	-	-	-	-	-
9.01.06	Servizi funebri	24	3	2	6	2	12	-	-	-	-
9.01.07	Amministr. di cimiteri	12	2	8	26	3	20	-	-	-	-
9.02	Serv. dello spettacolo e ricreativi.	21	15	22	87	12	80	4	50	1	47
9.02.01	Distribuzione di films	-	-	-	-	-	-	-	-	-	-
9.02.02	Trasmis. radiofoniche e telev. . . .	-	-	-	-	-	-	-	-	1	47
9.02.03	Eserc. sale cinematografiche	10	10	18	71	12	80	3	37	-	-
9.02.04	Serv. dello spettacolo	1	-	-	-	-	-	-	-	-	-
9.02.05	Stab. balneari mar., lac. e fluv. . .	-	-	2	7	-	-	-	-	-	-
9.02.06	Altri serv. dello spett. e ricr. . . .	10	5	2	9	-	-	1	13	-	-
9.03	Servizi sanitari	-	-	-	-	-	-	1	17	-	-
9.03 B	Serv. sanitari privati	-	-	-	-	-	-	1	17	-	-
9.03.08	Stab. idropinici e idrotermali . . .	-	-	-	-	-	-	1	17	-	-
9.04	Servizi per l'istruzione.	30	22	21	69	1	6	-	-	-	-
9.04.05	Scuole guida, pilotaggio e simili.	30	22	21	69	1	6	-	-	-	-
9.05	Serv. legali, commerciali e tecnici	1	1	-	-	-	-	1	15	-	-
9.05.03	Studi ric. di mercato e cons. org.	1	1	-	-	-	-	-	15	-	-
9.05.05	Studi anal. chimiche e merceol. . .	-	-	-	-	-	-	1	15	-	-
9.08	Serv. vari, non altrove classificati.	35	13	11	38	3	22	-	-	-	-
9.08.01	Agenzie di pubblicità	6	5	1	3	1	7	-	-	-	-
9.08.02	Ag. inform. per la stampa, inform. commerciali, richieste certif.	5	2	2	6	-	-	-	-	-	-
9.08.03	Gestione di immobili	1	-	-	-	-	-	-	-	-	-
9.08.04	Centri meccan., elettron. per c.t.	-	-	2	10	1	7	-	-	-	-
9.08.05	Copisterie	6	2	2	7	-	-	-	-	-	-
9.08.06	Ag. distrib. libri, giornali, riv. . . .	4	2	3	9	1	8	-	-	-	-
9.08.07	Ric. lotto, lotterie, conc. pronost.	11	2	1	3	-	-	-	-	-	-
9.08.08	Gestione pubblici mercati	2	-	-	-	-	-	-	-	-	-
	TOTALE	13.912	5.816	3.789	13.833	1.413	10.097	819	10.631	342	10.428

classe, sottoclasse e categoria di attività economica

CON ADDETTI

CON ADDETTI												UNITÀ LOCALI SENZA ADDETTI	TOTALE		N. classificazione
50-99		100-199		200-499		500-999		1000 e oltre		Totale			Unità locali	Addetti	
Unità locali	Addetti	Unità locali	Addetti	Unità locali	Addetti	Unità locali	Addetti	Unità locali	Addetti	Unità locali	Addetti				
-	-	-	-	-	-	-	-	-	-	-	-	-	-	7.05.02	
-	-	-	-	-	-	-	-	-	-	-	-	-	-	7.05.03	
-	-	-	-	-	-	-	-	-	-	10	181	-	10	181	7.05.04
-	-	-	-	-	-	-	-	-	-	11	26	-	11	26	7.05.05
-	-	-	-	-	-	-	-	-	-	2	7	-	2	7	7.05.06
4	250	3	415	1	256	-	-	-	-	289	2.023	-	289	2.023	7.06
3	190	2	272	-	-	-	-	-	-	244	1.438	-	244	1.438	7.06.01
-	-	-	-	-	-	-	-	-	-	1	1	-	1	1	7.06.02
1	60	1	143	1	256	-	-	-	-	44	584	-	44	584	7.06.03
-	-	-	-	-	-	-	-	-	-	-	-	-	-	-	7.06.04
4	248	1	130	-	-	-	-	-	-	471	2.381	4	475	2.381	8
4	248	1	130	-	-	-	-	-	-	147	1.431	1	148	1.431	8.01
4	248	1	130	-	-	-	-	-	-	143	1.417	1	144	1.417	8.01 A
-	-	-	-	-	-	-	-	-	-	2	48	-	2	48	8.01.01
2	115	-	-	-	-	-	-	-	-	26	352	-	26	352	8.01.02
2	133	1	130	-	-	-	-	-	-	115	1.017	1	116	1.017	8.01.03
-	-	-	-	-	-	-	-	-	-	-	-	-	-	-	8.01.04
-	-	-	-	-	-	-	-	-	-	4	14	-	4	14	8.01 B
-	-	-	-	-	-	-	-	-	-	-	-	-	-	-	8.01.05
-	-	-	-	-	-	-	-	-	-	4	14	-	4	14	8.01.06
-	-	-	-	-	-	-	-	-	-	223	531	-	223	531	8.02
-	-	-	-	-	-	-	-	-	-	5	9	-	5	9	8.02.01
-	-	-	-	-	-	-	-	-	-	6	13	-	6	13	8.02.02
-	-	-	-	-	-	-	-	-	-	35	76	-	35	76	8.02.03
-	-	-	-	-	-	-	-	-	-	177	433	-	177	433	8.02.04
-	-	-	-	-	-	-	-	-	-	101	419	3	104	419	8.03
-	-	-	-	-	-	-	-	-	-	1	20	-	1	20	8.03.01
-	-	-	-	-	-	-	-	-	-	100	399	3	103	399	8.03.02
2	102	-	-	1	260	-	-	-	-	1.716	3.526	2	1.718	3.526	9
2	102	-	-	1	260	-	-	-	-	1.501	2.906	-	1.501	2.906	9.01
-	-	-	-	-	-	-	-	-	-	1.133	1.697	-	1.133	1.697	9.01.01
1	50	-	-	-	-	-	-	-	-	268	535	-	268	535	9.01.02
-	-	-	-	-	-	-	-	-	-	9	14	-	9	14	9.01.03
1	52	-	-	-	-	-	-	-	-	34	290	-	34	290	9.01.04
-	-	-	-	1	260	-	-	-	-	1	260	-	1	260	9.01.05
-	-	-	-	-	-	-	-	-	-	31	48	-	31	48	9.01.06
-	-	-	-	-	-	-	-	-	-	25	62	-	25	62	9.01.07
-	-	-	-	-	-	-	-	-	-	75	315	1	76	315	9.02
-	-	-	-	-	-	-	-	-	-	-	-	-	-	-	9.02.01
-	-	-	-	-	-	-	-	-	-	1	47	-	1	47	9.02.02
-	-	-	-	-	-	-	-	-	-	53	218	1	54	218	9.02.03
-	-	-	-	-	-	-	-	-	-	1	1	-	1	1	9.02.04
-	-	-	-	-	-	-	-	-	-	2	7	-	2	7	9.02.05
-	-	-	-	-	-	-	-	-	-	18	42	-	18	42	9.02.06
-	-	-	-	-	-	-	-	-	-	1	17	-	1	17	9.03
-	-	-	-	-	-	-	-	-	-	1	17	-	1	17	9.03 B
-	-	-	-	-	-	-	-	-	-	1	17	-	1	17	9.03.08
-	-	-	-	-	-	-	-	-	-	74	149	-	74	149	9.04
-	-	-	-	-	-	-	-	-	-	74	149	-	74	149	9.04.05
-	-	-	-	-	-	-	-	-	-	3	18	-	3	18	9.05
-	-	-	-	-	-	-	-	-	-	3	18	-	3	18	9.05.03
-	-	-	-	-	-	-	-	-	-	-	-	-	-	-	9.05.05
-	-	-	-	-	-	-	-	-	-	62	121	1	63	121	9.08
-	-	-	-	-	-	-	-	-	-	13	26	-	13	26	9.08.01
-	-	-	-	-	-	-	-	-	-	9	15	-	9	15	9.08.02
-	-	-	-	-	-	-	-	-	-	1	1	-	1	1	9.08.03
-	-	-	-	-	-	-	-	-	-	3	17	-	3	17	9.08.04
-	-	-	-	-	-	-	-	-	-	10	17	-	10	17	9.08.05
-	-	-	-	-	-	-	-	-	-	10	25	-	10	25	9.08.06
-	-	-	-	-	-	-	-	-	-	14	18	-	14	18	9.08.07
-	-	-	-	-	-	-	-	-	-	2	2	1	3	2	9.08.08
110	7.378	51	7.234	21	6.233	4	2.656	3	6.092	26.280	100.126	65	26.345	100.126	

Tav. 8 - Unità locali operative con e senza forza motrice per ramo, classe e sottoclasse di attività economica

N. classifica- zione	RAMI, CLASSI E SOTTOCLASSI DI ATTIVITÀ ECONOMICA	UNITÀ LOCALI CON FORZA MOTRICE						UNITÀ LOCALI SENZA FORZA MOTRICE			
		Totale			di cui artigiane			Totale		di cui artigiane	
		Unità locali	Addetti	Potenza utilizzabile kW	Unità locali	Addetti	Potenza utilizzabile kW	Unità locali	Addetti	Unità locali	Addetti
1	Agricoltura, foreste, caccia e pesca	120	475	2.502	32	134	502	396	1.093	317	699
1.03	Foreste	19	52	139	17	47	132	32	62	27	49
1.05	Pesca	4	64	33	3	59	29	8	187	6	158
1.05 A	Pesca e allev. in acque dolci	4	64	33	3	59	29	8	187	6	158
1.05 B	Pesca e allev. acque marine e lagunari	-	-	-	-	-	-	-	-	-	-
1.06	Attiv. connesse con l'agricoltura	97	359	2.330	12	28	341	356	844	284	492
1.06 A	Att. trasf. annesse aziende agricole che lavorano prodotti propri	44	130	929	-	-	-	9	28	-	-
1.06 B	Att. trasf., conservazione, raccolta e vend. prod. agric., in forma associata	23	119	596	-	-	-	11	215	-	-
1.06 C	Esercizio macchine agricole	12	28	341	12	28	341	302	542	284	492
1.06 D	Altre associazioni operanti nell'agric.	18	82	464	-	-	-	34	59	-	-
2	Industrie estrattive	26	442	11.847	12	69	1.106	42	146	33	110
2.01	Estraz. minerali metalliferi	-	-	-	-	-	-	-	-	-	-
2.02	Estraz. minerali non metalliferi	26	442	11.847	12	69	1.106	42	146	33	110
2.02 A	Estr. comb. solidi, liquidi e gassosi	1	153	6.876	-	-	-	1	1	-	-
2.02 B	Estr. altri min. non metalliferi	-	-	-	-	-	-	3	14	2	10
2.02 C	Estr. materiali di cava	25	289	4.971	12	69	1.106	38	131	31	100
3	Industrie manifatturiere	3.349	36.188	136.144	2.735	9.434	25.829	3.640	8.277	3.433	5.905
3.01	Industrie alimentari e affini	404	6.146	37.795	268	751	5.087	176	697	126	314
3.01 A	Ind. molitoria e pastificazione	241	1.393	9.184	195	556	4.031	96	220	88	202
3.01 B	Industria dolciaria	10	3.124	13.471	5	20	37	12	161	10	34
3.01 C	Industria conserviera	31	284	1.640	14	62	430	40	164	14	42
3.01 D	Industria casearia	9	59	326	3	11	15	5	13	5	13
3.01 E	Ind. grassi vegetali e animali	64	152	1.039	41	64	484	6	8	4	5
3.01 F	Industrie alimentari varie	28	875	10.997	-	-	-	7	72	1	1
3.01 G	Ind. bevande alcoliche e distill. alcool	4	74	611	1	3	16	5	50	1	10
3.01 H	Ind. idromin. e bevande analcoliche	17	185	527	9	35	74	5	9	3	7
3.02	Industria del tabacco	14	602	1.554	-	-	-	4	81	-	-
3.03	Industrie tessili	200	4.568	6.109	151	677	542	670	1.166	654	918
3.03 A	Industria laniera	22	612	2.435	16	67	204	13	18	12	13
3.03 B	Industria cotoniera	4	435	1.774	2	4	6	8	11	8	11
3.03 C	Industria della seta	-	-	-	-	-	-	-	-	-	-
3.03 D	Ind. canapa, lino, iuta e simili	2	24	16	1	8	3	3	3	3	3
3.03 E	Lavor. fibre chimiche	-	-	-	-	-	-	3	3	2	2
3.03 F	Industria maglie e calze	158	3.325	1.406	123	548	294	472	879	462	693
3.03 G	Altre industrie tessili	14	172	478	9	50	35	171	252	167	196
3.04	Ind. vestiario, abbigl., arredamento	153	4.149	1.985	100	627	448	1.000	1.754	969	1.422
3.05	Industrie delle calzature	69	702	433	58	148	116	284	323	284	323
3.06	Ind. delle pelli e del cuoio	17	288	1.050	13	69	33	16	44	16	44
3.07	Industrie del legno	658	2.032	7.951	614	1.387	5.671	183	406	173	326
3.07 A	Ind. legno, sughero e affini	654	2.027	7.931	610	1.382	5.651	183	406	173	326
3.07 B	Ind. veic. e carpent. navale legno	4	5	20	4	5	20	-	-	-	-
3.08	Ind. mobilio e arredamento in legno	175	1.662	5.104	141	585	1.899	105	320	96	193
3.09	Industrie metallurgiche	10	170	1.210	4	16	32	3	16	2	9
3.10	Industrie meccaniche	1.115	7.631	24.137	1.019	2.943	6.544	861	1.993	823	1.641
3.10 A	Fonderie di 2° fusione	2	542	3.421	1	1	6	1	11	1	11
3.10 B	Carpent. metall., arredi, app. termici	95	1.932	6.006	70	378	1.149	21	128	21	128
3.10 C	Macch. motr., app. imp. soll. e trasp.	7	352	2.776	4	29	57	1	12	1	12
3.10 D	Macchine utensili	10	87	153	6	45	77	2	115	1	5
3.10 E	Macch. operatrici per agric. e ind.	34	1.730	5.732	17	86	361	6	98	4	31
3.10 F	Minut. metall., stoviglie, armi, ecc.	17	152	547	11	40	142	16	52	15	43
3.10 G	Meccanica di precisione e affini	5	60	258	3	6	15	10	21	8	20
3.10 H	App. elettr. e di telecomunicazioni	13	213	225	8	40	51	5	49	2	16
3.10 I	Officine meccaniche	932	2.563	5.019	899	2.318	4.686	799	1.507	770	1.375
3.11	Costruzione mezzi di trasporto	9	548	1.304	-	-	-	6	75	2	15
3.12	Lavor. minerali non metalliferi	315	4.901	37.860	225	1.670	3.809	145	573	128	384
3.13	Ind. chim. e deriv. petrolio e carb.	23	439	2.601	7	23	122	14	95	8	17
3.13 A	Ind. prodotti chimici di base	5	156	841	1	1	4	3	4	2	2
3.13 B	Ind. prod. chimici per ind. e agric.	16	270	1.752	5	18	112	5	20	3	10
3.13 C	Ind. prodotti farmaceutici	-	-	-	-	-	-	1	45	-	-
3.13 D	Ind. prod. chimici per cons. non ind.	2	13	8	1	4	6	5	26	3	5
3.13 E	Ind. derivati petrolio e carbone	-	-	-	-	-	-	-	-	-	-
3.14	Industrie della gomma	31	140	590	27	77	197	27	60	23	38
3.15	Prod. cellul. per tess. e fibre chim.	-	-	-	-	-	-	-	-	-	-
3.16	Ind. della carta e cartotecnica	25	369	2.648	12	56	103	8	274	5	31
3.17	Ind. poligrafiche ed editoriali	73	1.339	1.764	54	263	424	39	246	30	83
3.18	Ind. foto-fono-cinematografiche	9	80	94	7	17	28	67	96	64	93
3.19	Ind. prodotti materie plastiche	32	366	1.882	18	69	701	12	26	10	22
3.20	Ind. manifatturiere varie	17	56	73	17	56	73	20	32	20	32
4	Costruzioni e install. di impianti	663	4.953	6.779	510	2.762	2.964	1.408	6.479	1.202	3.759
4.01	Ind. delle costruzioni	601	4.639	6.440	455	2.541	2.785	1.189	5.505	1.009	3.311
4.02	Ind. installazione di impianti	62	314	339	55	221	179	219	974	193	448
5	Energ. elettrica, vapore, gas e acqua	61	811	39.641	-	-	-	47	601	-	-
5.01	Prod. e distr. energia elettr., vapore	36	652	37.210	-	-	-	25	427	-	-
5.02	Produzione e distribuzione di gas	4	39	187	-	-	-	4	8	-	-
5.03	Raccolta e distrib. di acqua	21	120	2.244	-	-	-	18	166	-	-
	TOTALE	4.219	42.869	196.913	3.289	12.399	30.401	5.533	16.596	4.985	10.473

Tav. 9 - Unità locali operative con forza motrice, per tipo di motori e per ramo, classe e sottoclasse di attività economica

N. classificazione	RAMI, CLASSI E SOTTOCLASSI DI ATTIVITÀ ECONOMICA	TOTALE UNITÀ LOCALI CON FORZA MOTRICE	UNITÀ LOCALI CON								
			Motori primi			Generatori di energia elettrica			Motori elettrici		
			Unità locali	Motori primi	Potenza kW	Unità locali	Generatori di energia elettrica	Potenza kW	Unità locali	Motori elettrici	Potenza kW
1	Agricoltura, foreste, caccia e pesca	120	16	25	345	-	-	-	105	628	2.150,0
1.03	Foreste	19	11	15	28	-	-	-	8	20	109,9
1.05	Pesca	4	-	-	-	-	-	-	4	10	33,8
1.05 A	Pesca e allev. in acque dolci	4	-	-	-	-	-	-	4	10	33,8
1.05 B	Pesca e allev. acque marine e lagunari	-	-	-	-	-	-	-	-	-	-
1.06	Attiv. connesse con l'agricoltura	97	5	10	317	-	-	-	93	598	2.006,3
1.06 A	Att. trasf. annesse aziende agricole che lavorano prodotti propri	44	3	8	234	-	-	-	42	236	692,0
1.06 B	Att. trasf., conservazione, raccolta e vend. prod. agric., in forma associata	23	-	-	-	-	-	-	23	199	594,8
1.06 C	Esercizio macchine agricole	12	2	2	83	-	-	-	10	20	257,2
1.06 D	Altre associazioni operanti nell'agric.	18	-	-	-	-	-	-	18	143	462,3
2	Industrie estrattive	26	2	6	242	-	-	-	24	634	11.602,7
2.01	Estraz. minerali metalliferi	-	-	-	-	-	-	-	-	-	-
2.02	Estraz. minerali non metalliferi	26	2	6	242	-	-	-	24	634	11.602,7
2.02 A	Estr. comb. solidi, liquidi e gassosi	1	-	-	-	-	-	-	1	191	6.875,5
2.02 B	Estr. altri min. non metalliferi	-	-	-	-	-	-	-	-	-	-
2.02 C	Estr. materiali di cava	25	2	6	242	-	-	-	23	443	4.727,2
3	Industrie manifatturiere	3.349	60	191	7.567	22	46	6.220	3.331	39.551	134.045,6
3.01	Industrie alimentari e affini	404	19	31	5.086	6	9	4.246	395	8.363	36.660,3
3.01 A	Ind. molitoria e pastificazione	241	15	17	1.017	2	3	363	232	2.413	8.449,4
3.01 B	Industria dolciaria	10	1	1	195	1	1	205	10	2.815	13.471,0
3.01 C	Industria conserviera	31	1	3	14	1	1	13	31	421	1.632,1
3.01 D	Industria casearia	9	-	-	-	-	-	-	9	94	326,3
3.01 E	Ind. grassi vegetali e animali	64	-	-	-	-	-	-	64	372	1.035,9
3.01 F	Industrie alimentari varie	28	1	9	3.820	1	3	3.615	28	1.810	10.609,8
3.01 G	Ind. bevande alcoliche e distill. alcool	4	-	-	-	-	-	-	4	142	611,2
3.01 H	Ind. idromin. e bevande analcoliche	17	1	1	40	1	1	50	17	296	524,6
3.02	Industria del tabacco	14	2	52	90	-	-	-	14	849	1.463,8
3.03	Industrie tessili	200	4	9	613	1	3	615	199	3.841	6.057,6
3.03 A	Industria laniera	22	2	4	603	1	3	615	21	627	2.416,6
3.03 B	Industria cotoniera	4	-	-	-	-	-	-	4	837	1.773,7
3.03 C	Industria della seta	-	-	-	-	-	-	-	-	-	-
3.03 D	Ind. canapa, lino, iuta e simili	2	-	-	-	-	-	-	2	9	15,4
3.03 E	Lavor. fibre chimiche	-	-	-	-	-	-	-	-	-	-
3.03 F	Industria maglie e calze	158	2	5	10	-	-	-	158	2.167	1.375,0
3.03 G	Altre industrie tessili	14	-	-	-	-	-	-	14	201	476,9
3.04	Ind. vestiario, abbigl., arredamento	153	-	-	-	-	-	-	153	3.168	1.971,2
3.05	Industrie delle calzature	69	-	-	-	-	-	-	69	563	423,9
3.06	Ind. delle pelli e del cuoio	17	-	-	-	-	-	-	17	349	1.047,9
3.07	Industrie del legno	658	8	18	90	1	1	21	653	3.306	7.838,5
3.07 A	Ind. legno, sughero e affini	654	8	18	90	1	1	21	649	3.298	7.819,0
3.07 B	Ind. veic. e carpent. navale legno	4	-	-	-	-	-	-	4	8	19,5
3.08	Ind. mobilio e arredamento in legno	175	1	1	10	1	1	13	175	1.818	5.093,1
3.09	Industrie metallurgiche	10	-	-	-	-	-	-	10	245	1.209,0
3.10	Industrie meccaniche	1.115	11	53	239	6	25	212	1.114	8.621	23.995,4
3.10 A	Fonderie di 2 ^a fusione	2	1	1	110	1	1	115	2	687	3.421,0
3.10 B	Carpent. metall., arredi, app. termici	95	3	5	61	1	5	52	95	1.881	5.988,3
3.10 C	Macch. motr., app. imp. soll. e trasp.	7	-	-	-	-	-	-	7	397	2.774,6
3.10 D	Macchine utensili	10	-	-	-	-	-	-	10	104	151,6
3.10 E	Macch. operatrici per agric. e ind.	34	-	-	-	-	-	-	34	1.960	5.729,8
3.10 F	Minut. metall., stoviglie, armi, ecc.	17	-	-	-	-	-	-	17	231	546,3
3.10 G	Meccanica di precisione e affini	5	-	-	-	-	-	-	5	68	257,2
3.10 H	App. elettr. e di telecomunicazioni	13	1	23	23	-	-	-	13	133	201,3
3.10 I	Officine meccaniche	932	6	24	45	4	19	45	931	3.160	4.925,3
3.11	Costruzione mezzi di trasporto	9	-	-	-	-	-	-	9	398	1.303,1
3.12	Lavor. minerali non metalliferi	315	11	13	797	6	6	363	313	5.323	37.381,4
3.13	Ind. chim. e deriv. petrolio e carb.	23	1	5	30	-	-	-	23	979	2.570,3
3.13 A	Ind. prodotti chimici di base	5	-	-	-	-	-	-	5	231	840,3
3.13 B	Ind. prod. chimici per ind. e agric.	16	1	5	30	-	-	-	16	741	1.721,8
3.13 C	Ind. prodotti farmaceutici	-	-	-	-	-	-	-	-	-	-
3.13 D	Ind. prod. chimici per cons. non ind.	2	-	-	-	-	-	-	2	7	8,2
3.13 E	Ind. derivati petrolio e carbone	-	-	-	-	-	-	-	-	-	-
3.14	Industrie della gomma	31	-	-	-	-	-	-	31	174	588,1
3.15	Prod. cellul. per tess. e fibre chim.	-	-	-	-	-	-	-	-	-	-
3.16	Ind. della carta e cartotecnica	25	1	1	600	1	1	750	25	325	2.647,7
3.17	Ind. poligrafiche ed editoriali	73	2	8	12	-	-	-	73	756	1.746,7
3.18	Ind. foto-fono-cinematografiche	9	-	-	-	-	-	-	9	72	94,2
3.19	Ind. prodotti materie plastiche	32	-	-	-	-	-	-	32	340	1.878,8
3.20	Ind. manifatturiere varie	17	-	-	-	-	-	-	17	61	74,6
4	Costruzioni e install. di impianti	663	49	97	1.052	2	2	50	635	2.020	5.724,3
4.01	Ind. delle costruzioni	601	47	92	1.030	2	2	50	575	1.805	5.409,9
4.02	Ind. installazione di impianti	62	2	5	22	-	-	-	60	215	314,4
5	Energ. elettrica, vapore, gas e acqua	61	16	35	242.617	14	23	287.341	59	1.309	39.566,0
5.01	Prod. e distr. energia elettr., vapore	36	13	21	242.531	13	22	287.328	36	1.083	37.209,7
5.02	Produzione e distribuzione di gas	4	1	10	33	-	-	-	4	49	154,7
5.03	Raccolta e distrib. di acqua	21	2	4	53	1	1	13	19	177	2.201,6
	TOTALE	4.219	143	354	251.823	38	71	293.611	4.154	44.142	193.088,6

Tav. 11 - Addetti alle unità locali per categoria posizionale, sesso e per ramo, classe e sottoclasse di attività economica

A — TOTALE

N. classificazione	RAMI, CLASSI E SOTTOCLASSI DI ATTIVITÀ ECONOMICA	IMPRENDITORI, TITOLARI, SOCI DI COOPERATIVA	FAMILIARI COADIUVANTI	DIRIGENTI, IMPIEGATI E CATEGORIE SPECIALI	OPERAI SPECIALIZZATI E QUALIFICATI	OPERAI COMUNI E MANOVALI	APPRENDISTI	ALTRO PERSONALE (Sorveglianti, custodi, ecc.)	TOTALE
1	Agricoltura, foreste, caccia e pesca	893	90	178	151	322	5	10	1.649
1.03	Foreste.	53	9	-	4	44	-	4	114
1.05	Pesca	239	-	7	4	1	-	-	251
1.05 A	Pesca e allevamenti in acque dolci	239	-	7	4	1	-	-	251
1.05 B	Pesca e allevamenti in acque marine e lagunari	-	-	-	-	-	-	-	-
1.06	Attività connesse con l'agricoltura	601	81	171	143	277	5	6	1.284
1.06 A	Attività trasformatrici annesse ad aziende agricole che lavorano prodotti propri	61	10	9	17	58	3	-	158
1.06 B	Attività di trasformaz., conservazione, raccolta e vendita prod. agric., in forma associata	106	8	18	50	149	1	2	334
1.06 C	Esercizio di macchine agricole	425	63	1	42	38	1	-	570
1.06 D	Altre associazioni operanti nell'agricoltura	9	-	143	34	32	-	4	222
2	Industrie estrattive	76	12	29	240	232	4	-	593
2.01	Estrazione di minerali metalliferi	-	-	-	-	-	-	-	-
2.02	Estrazione di minerali non metalliferi	76	12	29	240	232	4	-	593
2.02 A	Estraz. di combustibili solidi, liquidi e gassosi	1	-	14	70	69	-	-	154
2.02 B	Estrazione di altri minerali non metalliferi	1	-	-	8	5	-	-	14
2.02 C	Estrazione di materiali di cava.	74	12	15	162	158	4	-	425
3	Industrie manifatturiere	7.691	1.128	4.077	16.347	12.013	4.263	201	45.720
3.01	Industrie alimentari e affini	643	242	1.492	2.474	2.889	126	18	7.884
3.01 A	Industria molitoria e della pastificazione	388	171	127	415	458	57	6	1.622
3.01 B	Industria dolciaria	23	11	1.036	1.545	1.566	24	-	4.205
3.01 C	Industria conserviera	66	17	51	74	228	11	7	454
3.01 D	Industria casearia	16	4	1	34	12	5	-	72
3.01 E	Industria dei grassi vegetali e animali	73	9	10	16	50	2	-	160
3.01 F	Industrie alimentari varie	42	19	223	304	434	18	3	1.043
3.01 G	Industria bevande alcoliche e distillaz. di alcool	10	1	15	18	77	5	-	126
3.01 H	Industria idrominerale e bevande analcoliche	25	10	29	68	64	4	2	202
3.02	Industria del tabacco	12	1	126	168	375	-	1	683
3.03	Industrie tessili	905	78	473	2.699	897	639	51	5.742
3.03 A	Industria laniera	36	5	60	414	51	56	8	630
3.03 B	Industria cotoniera	11	-	26	215	187	1	6	446
3.03 C	Industria della seta.	-	-	-	-	-	-	-	-
3.03 D	Industria canapa, lino, iuta e simili.	20	-	-	-	7	-	-	27
3.03 E	Lavorazione fibre chimiche (artific. e sintetiche)	3	-	-	-	-	-	-	3
3.03 F	Industria delle maglie e calze	644	66	364	1.963	604	531	34	4.206
3.03 G	Altre industrie tessili	191	7	23	107	48	51	3	430
3.04	Industrie vestiario, abbigl., arredam. e affini	1.146	164	288	2.186	1.254	842	29	5.909
3.05	Industrie delle calzature	360	22	25	206	264	172	-	1.049
3.06	Industrie delle pelli e del cuoio	35	6	19	145	76	51	-	332
3.07	Industrie del legno	948	119	37	593	501	256	-	2.454
3.07 A	Industria del legno, del sughero e affini	943	119	37	593	501	256	-	2.449
3.07 B	Industria veicoli e carpenteria navale in legno	5	-	-	-	-	-	-	5
3.08	Industrie mobilio e arredamento in legno	329	52	118	699	505	280	-	1.983
3.09	Industrie metallurgiche	13	2	19	69	80	12	1	196
3.10	Industrie meccaniche	2.209	242	713	3.138	2.184	1.193	34	9.713
3.10 A	Fonderie di 2° fusione	2	1	49	177	323	1	-	553
3.10 B	Carpenter. metallica, arredi, apparecchi termici	137	16	198	910	612	220	19	2.112
3.10 C	Macchine motr., appar. imp. sollev. e trasp.	8	2	77	212	48	13	4	364
3.10 D	Macchine utensili e utensileria	11	1	42	93	38	16	4	202
3.10 E	Macchine operatrici per agricoltura e industria	56	4	235	794	708	59	2	1.858
3.10 F	Minuteria metallica, stoviglie, armi e munizioni	36	7	14	85	50	11	1	204
3.10 G	Meccanica di precisione e affini	12	2	11	43	9	3	1	81
3.10 H	Apparecchi elettrici e di telecomunicazioni	19	4	33	51	103	54	-	264
3.10 I	Officine meccaniche	1.928	205	54	773	293	816	6	4.075
3.11	Costruzione mezzi di trasporto	18	5	54	338	185	18	5	623
3.12	Lavorazione minerali non metalliferi	624	111	341	2.203	1.893	320	27	5.519
3.13	Ind. chimiche e derivati petrolio e carbone	41	3	122	149	187	13	23	538
3.13 A	Industria prodotti chimici di base	6	-	34	49	70	1	-	160
3.13 B	Industria prodotti chimici per industria e agric.	24	3	35	96	106	5	21	290
3.13 C	Industria prodotti farmaceutici	1	-	41	-	1	-	2	45
3.13 D	Industria prod. chimici per cons. non industr.	10	-	12	4	10	7	-	43
3.13 E	Industria derivati petrolio e carbone	-	-	-	-	-	-	-	-
3.14	Industrie della gomma.	70	7	7	73	20	22	1	200
3.15	Prod. cellulosa per tessuti e fibre chimiche	-	-	-	-	-	-	-	-
3.16	Industrie della carta e cartotecnica	49	8	39	257	210	81	1	645
3.17	Industrie poligrafiche ed editoriali	126	31	155	771	332	164	10	1.589
3.18	Industrie foto-fono-cinematografiche	74	22	13	40	11	16	-	176
3.19	Industrie prodotti materie plastiche	49	8	32	124	143	41	-	397
3.20	Industrie manifatturiere varie	40	5	4	15	7	17	-	88
4	Costruzioni e installazione di impianti	2.164	163	227	3.895	4.786	379	9	11.623
4.01	Industrie delle costruzioni	1.870	131	187	3.463	4.489	183	9	10.332
4.02	Industrie dell'installazione di impianti	294	32	40	432	297	196	-	1.291
5	Energia elettrica, vapore, gas e acqua	37	2	428	780	267	-	16	1.530
5.01	Prod. e distrib. energia elettrica, vapore	3	-	390	667	136	-	1	1.197
5.02	Produzione e distribuzione di gas	4	2	13	19	9	-	-	47
5.03	Raccolta e distribuzione di acqua.	30	-	25	94	122	-	15	286

Segue Tav. 11 - Addetti alle unità locali per categoria posizionale, sesso e per ramo, classe e sottoclasse di attività economica

Segue A — TOTALE

N. classificazione	RAMI, CLASSI E SOTTOCLASSI DI ATTIVITÀ ECONOMICA	IMPREDITORI, TITOLARI, SOCI DI COOPERATIVA	FAMILIARI COADIUVANTI	DIRIGENTI, IMPIEGATI E CATEGORIE SPECIALI	OPERAI SPECIALIZZATI E QUALIFICATI	OPERAI COMUNI E MANOVALI	APPRENDISTI	ALTRO PERSONALE (Sorveglianti, custodi, ecc.)	TOTALE
6	Commercio	12.258	5.464	2.110	1.596	1.936	781	128	24.273
6.01	Commercio all'ingrosso	897	284	913	557	623	107	30	3.411
6.01 A	Materie prime agricole e tessili, animali vivi e semiproducti di origine vegetale e animale	158	50	15	12	66	3	-	304
6.01 B	Prodotti alimentari e bevande	350	119	224	153	224	18	6	1.094
6.01 C	Combustibili, minerali, metalli e prodotti chimici	124	17	125	135	92	6	1	500
6.01 D	Legname, materiali da costruzione e articoli di installazione	54	14	51	40	39	2	-	200
6.01 E	Macchine, materiali (per l'industria, il commercio, ecc.) e veicoli	37	14	241	83	55	11	13	454
6.01 F	Mobili di qualsiasi tipo, elettrodomestici e articoli per la casa	51	18	84	85	68	24	4	334
6.01 G	Tessuti, articoli di abbigliamento e arredamento; calzature ed articoli in cuoio	53	26	86	16	12	20	5	218
6.01 H	Prodotti farmaceutici, articoli sanitari e da profumeria	16	4	68	12	10	16	-	126
6.01 I	Apparecchi ottici, fotografici, pietre preziose e altri prodotti non alimentari, n.a.c.	35	11	18	8	19	7	1	99
6.01 L	Materiali vari da recupero	19	11	1	13	38	-	-	82
6.02	Commercio al minuto	8.345	3.686	1.042	628	683	504	45	14.933
6.02 A	Generi alimentari, di bevande e tabacchi	4.067	2.132	201	152	128	142	14	6.836
6.02 B	Tessuti e articoli per l'abbigliamento	1.324	504	125	57	65	129	7	2.211
6.02 C	Articoli di arredamento, mobili, apparecchi e materiali per la casa	1.013	404	154	118	174	81	4	1.948
6.02 D	Autoveicoli, motoveicoli e natanti - Distributori di carburanti e lubrificanti	574	186	137	175	158	58	8	1.296
6.02 E	Prodotti farmaceutici, apparecchi sanitari, vernici, cosmetici, saponi e detersivi	254	90	145	25	24	33	5	576
6.02 F	Mobili, macchine e forniture per ufficio; librerie, giornali e riviste	325	118	26	15	17	12	4	517
6.02 G	Articoli vari - Grandi magazzini	788	252	254	86	117	49	3	1.549
6.03	Commercio ambulante	1.395	367	-	-	61	-	-	1.823
6.04	Intermediari commercio, imprese immobiliari, agenzie mediaz., mag. deposito e frigoriferi	253	24	56	38	16	11	4	402
6.05	Noleggio di beni mobili	30	8	10	4	3	-	3	58
6.06	Alberghi e pubblici esercizi	1.338	1.095	89	369	550	159	46	3.646
7	Trasporti e comunicazioni	1.714	127	1.743	3.152	1.370	11	714	8.831
7.01	Trasporti terrestri	1.485	104	698	2.781	1.277	8	57	6.410
7.02	Trasporti marittimi, lacuali e fluviali	-	-	-	-	-	-	-	-
7.03	Trasporti aerei	-	-	-	-	-	-	-	-
7.04	Attività complementari ai trasporti	45	12	1	6	12	2	1	79
7.05	Servizi ausiliari dei trasporti	156	3	13	71	75	1	-	319
7.06	Comunicazioni	28	8	1.031	294	6	-	656	2.023
8	Credito, assicurazione, imprese finanziarie di controllo, gestioni esattoriali	216	41	1.971	72	7	24	50	2.381
8.01	Credito	23	-	1.289	69	-	-	50	1.431
8.01 A	Imprese bancarie	17	-	1.281	69	-	-	50	1.417
8.01 B	Istituti speciali di credito e istituzioni finanziarie	6	-	8	-	-	-	-	14
8.02	Assicurazione	177	36	292	-	2	24	-	531
8.03	Imprese finanziarie di controllo e gestioni esattoriali	16	5	390	3	5	-	-	419
9	Servizi	1.629	236	216	342	686	390	27	3.526
9.01	Servizi per l'igiene e la pulizia	1.435	180	45	256	605	370	15	2.906
9.02	Servizi dello spettacolo e ricreativi	80	23	81	59	53	7	12	315
9.03	Servizi sanitari	1	-	-	2	14	-	-	17
9.03 B	Servizi sanitari privati	1	-	-	2	14	-	-	17
9.04	Servizi per l'istruzione	66	24	36	21	-	2	-	149
9.05	Servizi legali, commerciali, tecnici e artistici	3	-	7	1	-	7	-	18
9.08	Servizi vari, non altrove classificati	44	9	47	3	14	4	-	121
	TOTALE	26.678	7.263	10.979	26.575	21.619	5.857	1.155	100.126

Segue Tav. 11 - Addetti alle unità locali per categoria posizionale, sesso e per ramo, classe e sottoclasse di attività economica

B — MASCHI

N. classificazione	RAMI, CLASSI E SOTTOCLASSI DI ATTIVITÀ ECONOMICA	IMPRENDITORI, TITOLARI, SOCI DI COOPERATIVA	FAMILIARI COADIUVANTI	DIRIGENTI, IMPIEGATI E CATEGORIE SPECIALI	OPERAI SPECIALIZZATI E QUALIFICATI	OPERAI COMUNI E MANOVALI	APPRENDISTI	ALTRO PERSONALE (Sorveglianti, custodi, ecc.)	TOTALE
1	Agricoltura, foreste, caccia e pesca	876	82	160	137	239	4	10	1.508
1.03	Foreste	52	9	-	4	44	-	4	113
1.05	Pesca	238	-	5	4	1	-	-	248
1.05 A	Pesca e allevamenti in acque dolci	238	-	5	4	1	-	-	248
1.05 B	Pesca e allevamenti in acque marine e lagunari	-	-	-	-	-	-	-	-
1.06	Attività connesse con l'agricoltura	586	73	155	129	194	4	6	1.147
1.06 A	Attività trasformatrici annesse ad aziende agricole che lavorano prodotti propri	56	8	8	17	49	3	-	141
1.06 B	Attività di trasformaz., conservazione, raccolta e vendita prod. agric., in forma associata	104	5	16	36	75	-	2	238
1.06 C	Esercizio di macchine agricole	418	60	1	42	38	1	-	560
1.06 D	Altre associazioni operanti nell'agricoltura	8	-	130	34	32	-	4	208
2	Industrie estrattive	74	10	27	240	232	4	-	587
2.01	Estrazione di minerali metalliferi	-	-	-	-	-	-	-	-
2.02	Estrazione di minerali non metalliferi	74	10	27	240	232	4	-	587
2.02 A	Estraz. di combustibili solidi, liquidi e gassosi	1	-	14	70	69	-	-	154
2.02 B	Estrazione di altri minerali non metalliferi	1	-	-	8	5	-	-	14
2.02 C	Estrazione di materiali di cava	72	10	13	162	158	4	-	419
3	Industrie manifatturiere	6.046	656	2.692	10.719	7.213	2.282	163	29.771
3.01	Industrie alimentari e affini	589	127	935	2.025	1.628	81	16	5.401
3.01 A	Industria molitoria e della pastificazione	351	93	99	381	367	34	6	1.331
3.01 B	Industria dolciaria	19	1	571	1.165	624	19	-	2.399
3.01 C	Industria conserviera	63	13	42	71	118	10	6	323
3.01 D	Industria casearia	13	-	1	30	7	4	-	55
3.01 E	Industria dei grassi vegetali e animali	69	6	4	15	42	-	-	136
3.01 F	Industrie alimentari varie	42	10	183	285	371	6	3	900
3.01 G	Industria bevande alcoliche e distillaz. di alcool	8	-	14	18	63	5	-	108
3.01 H	Industria idrominerale e bevande analcoliche	24	4	21	60	36	3	1	149
3.02	Industria del tabacco	11	1	88	44	73	-	1	218
3.03	Industrie tessili	134	30	250	560	137	63	45	1.219
3.03 A	Industria laniera	18	3	42	156	22	9	7	257
3.03 B	Industria cotoniera	2	-	18	95	42	-	5	162
3.03 C	Industria della seta	-	-	-	-	-	-	-	-
3.03 D	Industria canapa, lino, iuta e simili	3	-	-	-	1	-	-	4
3.03 E	Lavorazione fibre chimiche (artific. e sintetiche)	1	-	-	-	-	-	-	1
3.03 F	Industria delle maglie e calze	87	25	171	234	44	39	30	630
3.03 G	Altre industrie tessili	23	2	19	75	28	15	3	165
3.04	Industrie vestiario, abbigl., arredam. e affini	476	32	157	254	105	83	15	1.122
3.05	Industrie delle calzature	345	12	18	93	77	44	-	589
3.06	Industrie delle pelli e del cuoio	32	1	19	90	18	9	-	169
3.07	Industrie del legno	935	109	23	577	432	229	-	2.305
3.07 A	Industria del legno, del sughero e affini	930	109	23	577	432	229	-	2.300
3.07 B	Industria veicoli e carpenteria navale in legno	5	-	-	-	-	-	-	5
3.08	Industrie mobilio e arredamento in legno	323	46	75	678	363	248	-	1.733
3.09	Industrie metallurgiche	12	2	13	69	80	7	1	184
3.10	Industrie meccaniche	2.184	206	552	3.092	2.064	1.162	28	9.288
3.10 A	Fonderie di 2ª fusione	2	-	43	177	270	1	-	493
3.10 B	Carpenter. metallica, arredi, apparecchi termici	132	14	143	909	601	219	15	2.033
3.10 C	Macchine motr., appar. imp. sollev. e trasp.	8	-	54	209	45	13	3	332
3.10 D	Macchine utensili e utensileria	11	1	31	84	36	16	1	180
3.10 E	Macchine operatrici per agricoltura e industria	54	4	208	794	704	59	2	1.825
3.10 F	Minuteria metallica, stoviglie, armi e munizioni	34	4	11	62	37	7	-	155
3.10 G	Meccanica di precisione e affini	11	1	8	40	9	1	1	71
3.10 H	Apparecchi elettrici e di telecomunicazioni	18	-	25	49	70	37	-	199
3.10 I	Officine meccaniche	1.914	182	29	768	292	809	6	4.000
3.11	Costruzione mezzi di trasporto	17	1	45	332	183	14	5	597
3.12	Lavorazione minerali non metalliferi	591	49	254	1.841	1.541	155	23	4.454
3.13	Ind. chimiche e derivati petrolio e carbone	37	-	96	146	124	5	19	427
3.13 A	Industria prodotti chimici di base	6	-	22	49	69	1	-	147
3.13 B	Industria prodotti chimici per industria e agric.	21	-	26	93	47	-	19	206
3.13 C	Industria prodotti farmaceutici	1	-	41	-	1	-	-	43
3.13 D	Industria prod. chimici per cons. non industr.	9	-	7	4	7	4	-	31
3.13 E	Industria derivati petrolio e carbone	-	-	-	-	-	-	-	-
3.14	Industrie della gomma	69	6	5	73	20	21	1	195
3.15	Prod. cellulosa per tessili e fibre chimiche	-	-	-	-	-	-	-	-
3.16	Industria della carta e cartotecnica	41	2	22	161	68	23	1	318
3.17	Industrie poligrafiche ed editoriali	116	15	106	566	203	105	8	1.119
3.18	Industrie foto-fono-cinematografiche	64	13	12	36	8	11	-	144
3.19	Industrie prodotti materie plastiche	40	3	21	69	82	12	-	227
3.20	Industrie manifatturiere varie	30	1	1	13	7	10	-	62
4	Costruzioni e installazione di impianti	2.156	145	178	3.893	4.732	377	9	11.490
4.01	Industrie delle costruzioni	1.863	124	149	3.463	4.439	182	9	10.229
4.02	Industrie dell'installazione di impianti	293	21	29	430	293	195	-	1.261
5	Energia elettrica, vapore, gas e acqua	35	1	378	780	265	-	16	1.475
5.01	Prod. e distrib. energia elettrica, vapore	3	-	343	667	134	-	1	1.148
5.02	Produzione e distribuzione di gas	3	1	13	19	9	-	-	45
5.03	Raccolta e distribuzione di acqua	29	-	22	94	122	-	15	282

Segue Tav. 11 - Addetti alle unità locali per categoria posizionale, sesso e per ramo, classe e sottoclasse di attività economica

Segue B — MASCHI

N. classificazione	RAMI, CLASSI E SOTTOCLASSI DI ATTIVITÀ ECONOMICA	IMPREDITORI, TITOLARI, SOCI DI COOPERATIVA	FAMILIARI COADIUVANTI	DIRIGENTI, IMPIEGATI E CATEGORIE SPECIALI	OPERAI SPECIALIZZATI E QUALIFICATI	OPERAI COMUNI E MANOVALI	APPRENDISTI	ALTRO PERSONALE (Sorveglianti, custodi, ecc.)	TOTALE
6	Commercio	8.056	2.152	1.247	1.348	1.418	391	82	14.694
6.01	Commercio all'ingrosso	828	154	703	541	557	56	29	2.868
6.01 A	Materie prime agricole e tessili, animali vivi e semiproducti di origine vegetale e animale	146	27	11	10	61	1	-	256
6.01 B	Prodotti alimentari e bevande	321	64	185	145	190	7	5	917
6.01 C	Combustibili, minerali, metalli e prodotti chimici	116	10	93	135	91	4	1	450
6.01 D	Legname, materiali da costruzione e articoli di installazione	50	6	32	40	39	2	-	169
6.01 E	Macchine, materiali (per l'industria, il commercio, ecc.) e veicoli	35	10	212	83	55	7	13	415
6.01 F	Mobili di qualsiasi tipo, elettrodomestici e articoli per la casa	45	11	48	81	66	14	4	269
6.01 G	Tessuti, articoli di abbigliamento e arredamento; calzature ed articoli in cuoio	49	14	62	15	10	5	5	160
6.01 H	Prodotti farmaceutici, articoli sanitari e da profumeria	14	2	51	12	10	14	-	103
6.01 I	Apparecchi ottici, fotografici, pietre preziose e altri prodotti non alimentari, n.a.c.	33	4	9	8	15	2	1	72
6.01 L	Materiali vari da recupero	19	6	-	12	20	-	-	57
6.02	Commercio al minuto	5.010	1.392	462	516	537	230	27	8.174
6.02 A	Generi alimentari, di bevande e tabacchi	2.453	773	118	121	91	79	8	3.643
6.02 B	Tessuti e articoli per l'abbigliamento	607	185	32	13	7	10	1	855
6.02 C	Articoli di arredamento, mobili, apparecchi e materiali per la casa	658	166	83	108	155	58	3	1.231
6.02 D	Autoveicoli, motoveicoli e natanti - Distributori di carburanti e lubrificanti	491	88	93	172	154	53	7	1.058
6.02 E	Prodotti farmaceutici, apparecchi sanitari, vernici, cosmetici, saponi e detersivi	137	26	75	17	12	10	3	280
6.02 F	Mobili, macchine e forniture per ufficio; librerie, giornali e riviste	175	43	10	12	8	5	3	256
6.02 G	Articoli vari - Grandi magazzini	489	111	51	73	110	15	2	851
6.03	Commercio ambulante	1.134	161	-	-	45	-	-	1.340
6.04	Intermediari commercio, imprese immobiliari, agenzie mediaz., mag. deposito e frigoriferi	242	13	28	38	16	6	4	347
6.05	Noleggio di beni mobili	27	7	9	4	3	-	3	53
6.06	Alberghi e pubblici esercizi	815	425	45	249	260	99	19	1.912
7	Trasporti e comunicazioni	1.670	107	1.321	3.024	1.299	8	566	7.995
7.01	Trasporti terrestri	1.459	91	643	2.760	1.213	7	31	6.204
7.02	Trasporti marittimi, lacuali e fluviali	-	-	-	-	-	-	-	-
7.03	Trasporti aerei	-	-	-	-	-	-	-	-
7.04	Attività complementari ai trasporti	44	10	1	6	12	1	1	75
7.05	Servizi ausiliari dei trasporti	151	1	8	71	69	-	-	300
7.06	Comunicazioni	16	5	669	187	5	-	534	1.416
8	Credito, assicurazione, imprese finanziarie di controllo, gestioni esattoriali	205	24	1.697	67	5	1	19	2.018
8.01	Credito	23	-	1.198	64	-	-	19	1.304
8.01 A	Imprese bancarie	17	-	1.192	64	-	-	19	1.292
8.01 B	Istituti speciali di credito e istituzioni finanziarie	6	-	6	-	-	-	-	12
8.02	Assicurazione	167	23	128	-	2	1	-	321
8.03	Imprese finanziarie di controllo e gestioni esattoriali	15	1	371	3	3	-	-	393
9	Servizi	893	93	139	215	557	94	20	2.011
9.01	Servizi per l'igiene e la pulizia	733	60	37	137	513	89	14	1.583
9.02	Servizi dello spettacolo e ricreativi	65	10	48	56	28	3	6	216
9.03	Servizi sanitari	1	-	-	-	3	-	-	4
9.03 B	Servizi sanitari privati	1	-	-	-	3	-	-	4
9.04	Servizi per l'istruzione	61	18	28	18	-	-	-	125
9.05	Servizi legali, commerciali, tecnici e artistici	3	-	3	1	-	1	-	8
9.08	Servizi vari, non altrove classificati	30	5	23	3	13	1	-	75
	TOTALE	20.011	3.270	7.839	20.423	15.960	3.161	885	71.549

Segue Tav. 12 - Mezzi di trasporto terrestri in dotazione alle unità locali per tipo e per ramo, classe e sottoclasse di attività economica

N. classificazione	RAMI, CLASSI E SOTTOCLASSI DI ATTIVITÀ ECONOMICA	MOTOVEICOLI		AUTOVETTURE		AUTOCARRI		RIMORCHI		AUTOVEICOLI PER USI SPECIALI O PER TRASPORTO SPECIFICO	
		Unità locali	N	Unità locali	N	Unità locali	N	Unità locali	N	Unità locali	N
6	Commercio	897	960	1.716	2.070	891	1.247	41	63	55	97
6.01	Commercio all'ingrosso	113	149	184	370	327	591	14	30	26	61
6.01 A	Materie prime agricole e tessili e semipr. di origine vegetale e animale	9	10	19	32	72	88	3	6	1	1
6.01 B	Prodotti alimentari e bevande	55	71	67	112	118	279	3	4	3	6
6.01 C	Combustibili, minerali, metalli e prodotti chimici	17	22	25	34	46	87	6	16	15	44
6.01 D	Legname, materiali da costruzione e articoli di installazione	4	4	8	13	26	35	-	-	3	4
6.01 E	Macchine, materiali (per l'industria, commercio, ecc.) e veicoli	3	3	14	80	17	23	-	-	-	-
6.01 F	Mobili di qualsiasi tipo, elettrodomestici e articoli per la casa	11	19	17	52	14	33	-	-	2	4
6.01 G	Tessuti, articoli abbigl. e arredam.; calzature ed articoli in cuoio	4	5	15	25	11	14	-	-	1	1
6.01 H	Prodotti farmaceutici, articoli sanitari e profumeria	3	8	8	10	2	3	-	-	-	-
6.01 I	Apparecchi ottici, fotografici e altri prodotti non alimentari, n.a.c.	2	2	8	9	10	12	-	-	-	-
6.01 L	Materiali vari da recupero	5	5	3	3	11	17	2	4	1	1
6.02	Commercio al minuto	370	396	859	961	294	357	3	3	26	30
6.02 A	Generi alimentari, bevande e tabacchi	216	230	444	466	110	124	-	-	9	10
6.02 B	Tessuti e articoli di abbigliamento	7	7	105	111	21	22	1	1	2	2
6.02 C	Articoli di arredam., mobili, apparecchi e materiali per la casa	72	78	170	196	80	106	1	1	6	6
6.02 D	Autoveicoli, motov. e natanti - Distributori di carburanti e lubrificanti	10	12	41	68	18	23	-	-	4	5
6.02 E	Prod. farmaceutici, apparecchi sanitari, vernici, cosmetici, detersivi	1	1	14	16	2	2	-	-	-	-
6.02 F	Mobili, macchine e forniture per ufficio; librerie, giornali e riviste	2	2	9	12	2	2	-	-	-	-
6.02 G	Articoli vari - Grandi magazzini	62	66	76	92	61	78	1	1	5	7
6.03	Commercio ambulante	397	397	491	500	246	258	24	30	-	-
6.04	Intermediari comm., impr. immob., ag. mediaz., mag. depos. e frigorif.	6	6	85	99	21	38	-	-	1	3
6.05	Noleggio di beni mobili	2	2	27	61	1	1	-	-	1	2
6.06	Alberghi e pubblici esercizi	9	10	70	79	2	2	-	-	1	1
7	Trasporti e comunicazioni	40	46	265	382	1.009	1.476	243	430	31	58
7.01	Trasporti terrestri	39	44	255	317	999	1.377	243	430	30	57
7.02	Trasporti marittimi, lacuali e fluviali	-	-	-	-	-	-	-	-	-	-
7.03	Trasporti aerei	-	-	-	-	-	-	-	-	-	-
7.04	Attività complementari ai trasporti	-	-	1	6	1	1	-	-	-	-
7.05	Servizi ausiliari dei trasporti	1	2	2	2	2	4	-	-	-	-
7.06	Comunicazioni	-	-	7	57	7	94	-	-	1	1
8	Credito, assicurazione, impr. finanziarie controllo, gest. esattoriali	8	12	54	85	-	-	-	-	-	-
8.01	Credito	1	1	21	33	-	-	-	-	-	-
8.01 A	Imprese bancarie	1	1	20	29	-	-	-	-	-	-
8.01 B	Istituti speciali di credito e istituzioni finanziarie	-	-	1	4	-	-	-	-	-	-
8.02	Assicurazione	3	3	27	38	-	-	-	-	-	-
8.03	Imprese finanziarie di controllo e gestioni esattoriali	4	8	6	14	-	-	-	-	-	-
9	Servizi	25	42	100	176	33	39	8	8	21	64
9.01	Servizi per l'igiene e la pulizia	21	38	34	41	18	22	-	-	18	58
9.02	Servizi dello spettacolo e ricreativi	1	1	3	14	-	-	-	-	1	1
9.03	Servizi sanitari	-	-	1	1	-	-	-	-	-	-
9.03 B	Servizi sanitari privati	-	-	1	1	-	-	-	-	-	-
9.04	Servizi per l'istruzione	1	1	56	112	15	17	8	8	2	5
9.05	Servizi legali, commerciali e tecnici	-	-	-	-	-	-	-	-	-	-
9.08	Servizi vari, non altrove classificati	2	2	6	8	-	-	-	-	-	-
	TOTALE	1.383	1.597	3.490	4.949	2.985	4.532	373	685	232	430

DATI COMUNALI

Segue Tav. 16 - Imprese e unità locali per comune

N. classificazione	RAMI E CLASSI DI ATTIVITÀ ECONOMICA	10. CERRETO DI SPOLETO						11. CITERNA					
		Imprese	Unità locali				Imprese	Unità locali					
			Totale		artigiane			Totale		artigiane			
			N	Addetti	N	Addetti		N	Addetti	N	Addetti		
1	Agric., foreste, caccia e pesca	1	1	2	1	2	3	3	6	2	5		
1.03	Foreste	-	-	-	-	-	-	-	-	-	-		
1.05	Pesca	-	-	-	-	-	-	-	-	-	-		
1.06	Attività connesse con l'agricoltura	1	1	2	1	2	3	3	6	2	5		
2	Industrie estrattive	-	-	-	-	-	1	1	2	1	2		
2.01	Estraz. minerali metalliferi	-	-	-	-	-	-	-	-	-	-		
2.02	Estraz. minerali non metalliferi . .	-	-	-	-	-	1	1	2	1	2		
3	Industrie manifatturiere	7	7	7	7	7	36	37	206	32	153		
3.01	Ind. alimentari e affini	-	-	-	-	-	7	7	38	6	23		
3.02	Ind. del tabacco	-	-	-	-	-	-	-	-	-	-		
3.03	Ind. tessili	4	4	4	4	4	2	2	4	2	4		
3.04	Ind. vestiario, abbigl., arredam. . .	1	1	1	1	1	4	4	69	3	50		
3.05	Ind. delle calzature	-	-	-	-	-	-	-	-	-	-		
3.06	Ind. delle pelli e del cuoio	-	-	-	-	-	-	-	-	-	-		
3.07	Ind. del legno	-	-	-	-	-	3	3	6	3	6		
3.08	Ind. del mobilio e arredam. in legno	-	-	-	-	-	3	3	20	3	20		
3.09	Ind. metallurgiche	-	-	-	-	-	-	-	-	-	-		
3.10	Ind. meccaniche	2	2	2	2	2	14	15	56	12	37		
3.11	Ind. costruzione mezzi di trasporto	-	-	-	-	-	-	-	-	-	-		
3.12	Ind. lavoraz. minerali non metallif.	-	-	-	-	-	1	1	3	1	3		
3.13	Ind. chimiche e derivati petrolio e carbonte	-	-	-	-	-	-	-	-	-	-		
3.14	Ind. della gomma	-	-	-	-	-	-	-	-	-	-		
3.15	Ind. produzione di cellulosa per usi tessili e fibre chimiche	-	-	-	-	-	-	-	-	-	-		
3.16	Ind. della carta e cartotecnica . . .	-	-	-	-	-	-	-	-	-	-		
3.17	Ind. poligrafiche ed editoriali . . .	-	-	-	-	-	-	-	-	-	-		
3.18	Ind. foto-fono-cinematografiche . .	-	-	-	-	-	-	-	-	-	-		
3.19	Ind. prodotti materie plastiche . . .	-	-	-	-	-	1	1	1	1	1		
3.20	Ind. manifatturiere varie	-	-	-	-	-	1	1	9	1	9		
4	Costruz. e install. di impianti . . .	5	5	31	5	31	9	11	47	8	41		
4.01	Ind. delle costruzioni	5	5	31	5	31	8	9	44	7	39		
4.02	Ind. installazione di impianti . . .	-	-	-	-	-	1	2	3	1	2		
5	Energ. elettr., vap., gas e acqua . . .	2	5	17	-	-	-	-	-	-	-		
5.01	Produzione e distribuz. di energia elettrica, vapore e acqua calda . .	-	3	14	-	-	-	-	-	-	-		
5.02	Produzione e distribuzione di gas . .	1	1	1	-	-	-	-	-	-	-		
5.03	Raccolta e distribuzione di acqua . .	1	1	2	-	-	-	-	-	-	-		
6	Commercio	34	35	49	-	-	45	54	77	-	-		
6.01	Commercio all'ingrosso	2	2	4	-	-	5	5	10	-	-		
6.02	Commercio al minuto	22	23	26	-	-	32	41	54	-	-		
6.03	Commercio ambulante	4	4	6	-	-	2	2	3	-	-		
6.04	Intermediari comm., impr. immob., agenz. mediaz., mag. dep. e frig.	-	-	-	-	-	2	2	2	-	-		
6.05	Noleggio di beni mobili	-	-	-	-	-	-	-	-	-	-		
6.06	Alberghi e pubblici esercizi	6	6	13	-	-	4	4	8	-	-		
7	Trasporti e comunicazioni	2	6	9	2	2	6	9	12	6	6		
7.01	Trasporti terrestri	2	2	2	2	2	6	6	6	6	6		
7.02	Trasp. marittimi, lacuali e fluviali .	-	-	-	-	-	-	-	-	-	-		
7.03	Trasporti aerei	-	-	-	-	-	-	-	-	-	-		
7.04	Attività complement. ai trasporti	-	-	-	-	-	-	-	-	-	-		
7.05	Servizi ausiliari dei trasporti	-	-	-	-	-	-	-	-	-	-		
7.06	Comunicazioni	-	4	7	-	-	-	3	6	-	-		
8	Credito, assicuraz., impr. finan- z. controllo, gest. esattor.	-	3	4	-	-	-	2	3	-	-		
8.01	Credito	-	1	2	-	-	-	1	2	-	-		
8.02	Assicurazione	-	-	-	-	-	-	-	-	-	-		
8.03	Impr. finanz. controllo, gest. esatt.	-	2	2	-	-	-	1	1	-	-		
9	Servizi	2	4	4	2	2	6	7	7	5	5		
9.01	Servizi per l'igiene e la pulizia . . .	2	4	4	2	2	4	5	5	5	5		
9.02	Serv. dello spettacolo e ricreativi	-	-	-	-	-	2	2	-	-	-		
9.03	Servizi sanitari	-	-	-	-	-	-	-	-	-	-		
9.04	Servizi per l'istruzione	-	-	-	-	-	-	-	-	-	-		
9.05	Serv. legali, commerciali e tecnici	-	-	-	-	-	-	-	-	-	-		
9.08	Serv. vari, non altrove classificati .	-	-	-	-	-	-	-	-	-	-		
	TOTALE	53	66	123	17	44	106	124	360	54	212		

e per ramo e classe di attività economica

12. CITTÀ DELLA PIEVE					13. CITTÀ DI CASTELLO					14. COLLAZZONE					N. classifica- zione
Imprese	Unità locali				Imprese	Unità locali				Imprese	Unità locali				
	Totale		artigiane			Totale		artigiane			Totale		artigiane		
	N	Addetti	N	Addetti		N	Addetti	N	Addetti		N	Addetti	N	Addetti	
10	13	30	7	16	16	17	145	12	45	6	6	8	5	7	1
4	4	11	4	11	2	2	2	2	2	1	1	1	1	1	1.03
6	9	19	3	5	14	15	143	10	43	5	5	7	4	6	1.05
-	-	-	-	-	-	1	7	-	-	-	-	-	-	-	1.06
-	-	-	-	-	-	-	-	-	-	-	-	-	-	-	2
-	-	-	-	-	-	1	7	-	-	-	-	-	-	-	2.01
-	-	-	-	-	-	-	-	-	-	-	-	-	-	-	2.02
77	81	311	69	168	376	391	4.213	318	928	32	34	69	31	51	3
8	9	13	7	11	20	23	151	14	44	4	4	5	4	5	3.01
-	-	-	-	-	2	4	261	-	-	-	-	-	-	-	3.02
4	4	61	2	6	35	36	380	32	64	7	7	7	7	7	3.03
17	17	24	17	24	50	53	912	43	97	6	7	16	7	16	3.04
3	3	21	3	21	20	20	20	20	20	-	-	-	-	-	3.05
-	-	-	-	-	2	2	20	2	20	-	-	-	-	-	3.06
13	13	27	13	27	38	38	186	32	82	4	4	9	4	9	3.07
2	2	6	1	1	39	39	331	35	124	1	1	5	-	-	3.08
-	-	-	-	-	-	-	-	-	-	-	-	-	-	-	3.09
18	20	69	16	38	111	114	942	102	276	8	8	13	8	13	3.10
-	-	-	-	-	3	3	45	1	11	-	-	-	-	-	3.11
5	6	57	4	11	14	17	214	12	130	1	1	1	1	1	3.12
1	1	4	-	-	1	1	1	-	-	-	-	-	-	-	3.13
1	1	1	1	1	4	4	7	3	5	-	-	-	-	-	3.14
-	-	-	-	-	-	-	-	-	-	-	-	-	-	-	3.15
-	-	-	-	-	6	6	298	-	-	1	2	13	-	-	3.16
2	2	3	2	3	15	15	408	7	33	-	-	-	-	-	3.17
1	1	1	1	1	12	12	18	12	18	-	-	-	-	-	3.18
2	2	24	2	24	1	1	15	-	-	-	-	-	-	-	3.19
-	-	-	-	-	3	3	4	3	4	-	-	-	-	-	3.20
18	24	146	15	46	112	118	522	105	420	13	13	64	13	64	4
14	20	138	11	38	99	105	449	94	360	12	12	63	12	63	4.01
4	4	8	4	8	13	13	73	11	60	1	1	1	1	1	4.02
1	3	13	-	-	1	4	46	-	-	-	-	-	-	-	5
-	2	11	-	-	-	3	41	-	-	-	-	-	-	-	5.01
-	-	-	-	-	-	-	-	-	-	-	-	-	-	-	5.02
1	1	2	-	-	1	1	5	-	-	-	-	-	-	-	5.03
142	145	247	-	-	802	865	1.575	-	-	52	52	89	-	-	6
6	6	8	-	-	40	52	133	-	-	4	4	15	-	-	6.01
91	94	158	-	-	536	581	1.014	-	-	37	37	56	-	-	6.02
22	22	34	-	-	132	132	191	-	-	5	5	6	-	-	6.03
-	2	2	-	-	6	7	6	-	-	2	2	5	-	-	6.04
-	-	-	-	-	5	5	10	-	-	-	-	-	-	-	6.05
21	21	45	-	-	83	88	221	-	-	4	4	7	-	-	6.06
15	20	58	15	29	82	99	320	74	92	11	15	29	11	21	7
14	16	31	14	18	79	82	240	73	91	11	11	21	11	21	7.01
-	-	-	-	-	-	-	-	-	-	-	-	-	-	-	7.02
-	-	-	-	-	-	-	-	-	-	-	-	-	-	-	7.03
-	-	-	-	-	1	1	1	1	1	-	-	-	-	-	7.04
1	1	11	1	11	2	2	10	-	-	-	-	-	-	-	7.05
-	3	16	-	-	-	14	69	-	-	-	4	8	-	-	7.06
1	5	15	-	-	18	27	167	-	-	-	2	2	-	-	8
1	3	10	-	-	1	6	101	-	-	-	1	1	-	-	8.01
-	-	-	-	-	17	19	44	-	-	-	-	-	-	-	8.02
-	2	5	-	-	-	2	22	-	-	-	1	1	-	-	8.03
7	9	19	6	11	100	105	246	77	142	2	2	2	2	2	9
6	7	17	6	11	80	84	181	77	142	2	2	2	2	2	9.01
-	-	-	-	-	8	8	24	-	-	-	-	-	-	-	9.02
-	-	-	-	-	1	1	17	-	-	-	-	-	-	-	9.03
-	-	-	-	-	5	5	11	-	-	-	-	-	-	-	9.04
-	-	-	-	-	-	-	-	-	-	-	-	-	-	-	9.05
1	2	2	-	-	6	7	13	-	-	-	-	-	-	-	9.08
271	300	839	112	270	1.507	1.627	7.241	586	1.627	116	124	263	62	145	

e per ramo e classe di attività economica

17. DERUTA					18. FOLIGNO					19. FOSSATO DI VICO					N. classificazione
Imprese	Unità locali				Imprese	Unità locali				Imprese	Unità locali				
	Totale		artigiane			Totale		artigiane			Totale		artigiane		
	N	Addetti	N	Addetti		N	Addetti	N	Addetti		N	Addetti	N	Addetti	
9	10	20	8	17	20	25	103	13	24	3	4	9	1	1	1
-	-	-	-	-	-	-	-	-	-	-	-	-	-	-	1.03
-	-	-	-	-	-	-	-	-	-	-	-	-	-	-	1.05
9	10	20	8	17	20	25	103	13	24	3	4	9	1	1	1.06
2	2	5	2	5	2	2	9	2	9	1	1	2	1	2	2
-	-	-	-	-	-	-	-	-	-	-	-	-	-	-	2.01
2	2	5	2	5	2	2	9	2	9	1	1	2	1	2	2.02
206	220	1.086	208	916	532	553	2.880	489	1.045	31	32	111	29	61	3
5	5	11	5	11	31	35	485	25	73	2	2	5	2	5	3.01
-	-	-	-	-	-	-	-	-	-	-	-	-	-	-	3.02
17	18	48	17	32	41	44	136	39	69	6	6	6	6	6	3.03
24	32	71	28	32	93	93	194	88	104	5	5	5	5	5	3.04
6	6	6	6	6	37	37	39	37	39	2	2	31	1	6	3.05
-	-	-	-	-	-	4	129	3	4	1	2	28	1	6	3.06
21	21	34	19	29	61	61	102	56	87	4	4	8	4	8	3.07
-	-	-	-	-	16	16	226	13	23	-	-	-	-	-	3.08
-	-	-	-	-	-	-	-	-	-	-	-	-	-	-	3.09
36	38	79	36	77	179	186	856	170	437	5	5	6	5	6	3.10
-	-	-	-	-	2	2	173	-	-	-	-	-	-	-	3.11
92	95	829	92	721	26	28	258	19	86	2	2	9	2	9	3.12
-	-	-	-	-	4	5	27	3	6	2	2	4	1	1	3.13
1	1	1	1	1	7	7	19	6	16	-	-	-	-	-	3.14
-	-	-	-	-	-	-	-	-	-	-	-	-	-	-	3.15
-	-	-	-	-	5	6	80	3	19	1	1	4	1	4	3.16
1	1	2	1	2	10	13	115	11	41	1	1	5	1	5	3.17
1	1	1	1	1	7	7	10	7	10	-	-	-	-	-	3.18
2	2	4	2	4	4	4	12	4	12	-	-	-	-	-	3.19
-	-	-	-	-	5	5	19	5	19	-	-	-	-	-	3.20
42	42	186	40	178	157	172	1.052	130	463	5	5	39	3	13	4
36	36	179	34	171	130	143	827	106	374	5	5	39	3	13	4.01
6	6	7	6	7	27	29	225	24	89	-	-	-	-	-	4.02
-	2	5	-	-	1	17	185	-	-	-	-	-	-	-	5
-	1	4	-	-	1	14	123	-	-	-	-	-	-	-	5.01
-	1	1	-	-	-	2	24	-	-	-	-	-	-	-	5.02
-	-	-	-	-	-	1	38	-	-	-	-	-	-	-	5.03
156	189	261	-	-	1.144	1.199	2.687	-	-	61	64	118	-	-	6
11	11	23	-	-	65	78	300	-	-	3	3	4	-	-	6.01
100	125	170	-	-	717	748	1.714	-	-	42	45	73	-	-	6.02
19	19	22	-	-	194	194	242	-	-	7	7	7	-	-	6.03
13	13	13	-	-	39	49	70	-	-	1	1	1	-	-	6.04
1	1	1	-	-	3	3	5	-	-	-	-	-	-	-	6.05
12	20	32	-	-	126	127	356	-	-	8	8	33	-	-	6.06
26	33	55	26	37	147	175	2.762	138	233	8	12	97	5	5	7
25	27	41	25	36	131	139	2.492	128	192	5	6	85	5	5	7.01
-	-	-	-	-	-	-	-	-	-	-	-	-	-	-	7.02
-	-	-	-	-	-	-	-	-	-	-	-	-	-	-	7.03
1	1	1	1	1	6	7	10	6	9	-	-	-	-	-	7.04
-	-	-	-	-	7	9	75	4	32	-	-	-	-	-	7.05
-	5	13	-	-	3	20	185	-	-	3	6	12	-	-	7.06
2	7	18	-	-	31	45	291	-	-	1	3	3	-	-	8
-	2	9	-	-	2	10	148	-	-	-	1	1	-	-	8.01
2	3	6	-	-	28	33	95	-	-	-	-	-	-	-	8.02
-	2	3	-	-	1	2	48	-	-	1	2	2	-	-	8.03
23	27	30	22	23	147	161	345	135	202	6	6	7	5	5	9
21	23	24	22	23	134	140	269	135	202	6	6	7	5	5	9.01
-	1	1	-	-	2	7	37	-	-	-	-	-	-	-	9.02
-	-	-	-	-	-	-	-	-	-	-	-	-	-	-	9.03
2	3	5	-	-	6	6	18	-	-	-	-	-	-	-	9.04
-	-	-	-	-	1	1	2	-	-	-	-	-	-	-	9.05
-	-	-	-	-	4	7	19	-	-	-	-	-	-	-	9.08
466	532	1.666	306	1.176	2.181	2.349	10.314	907	1.976	116	127	386	44	87	

Segue Tav. 16 - Imprese e unità locali per comune

N. classificazione	RAMI E CLASSI DI ATTIVITÀ ECONOMICA	20. FRATTA TODINA						21. GIANO DELL'UMBRIA					
		Imprese	Unità locali				Imprese	Unità locali					
			Totale		artigiane			Totale		artigiane			
			N	Addetti	N	Addetti		N	Addetti	N	Addetti		
1	Agric., foreste, caccia e pesca	4	6	6	4	4	6	6	10	3	4		
1.03	Foreste	-	-	-	-	-	-	-	-	-	-		
1.05	Pesca	-	-	-	-	-	-	-	-	-	-		
1.06	Attività connesse con l'agricoltura	4	6	6	4	4	6	6	10	3	4		
2	Industrie estrattive	-	-	-	-	-	1	1	5	1	5		
2.01	Estraz. minerali metalliferi	-	-	-	-	-	-	-	-	-	-		
2.02	Estraz. minerali non metalliferi	-	-	-	-	-	1	1	5	1	5		
3	Industrie manifatturiere	20	22	52	18	37	47	49	198	38	70		
3.01	Ind. alimentari e affini	2	2	4	1	3	9	9	94	4	10		
3.02	Ind. del tabacco	-	1	5	-	-	-	-	-	-	-		
3.03	Ind. tessili	4	4	11	4	11	2	2	3	2	3		
3.04	Ind. vestiario, abbigl., arredam.	2	2	2	2	2	5	6	21	4	10		
3.05	Ind. delle calzature	2	2	2	2	2	-	-	-	-	-		
3.06	Ind. delle pelli e del cuoio	-	-	-	-	-	-	-	-	-	-		
3.07	Ind. del legno	3	3	4	3	4	4	4	7	4	7		
3.08	Ind. del mobilio e arredam. in legno	1	1	8	-	-	-	-	-	-	-		
3.09	Ind. metallurgiche	-	-	-	-	-	-	-	-	-	-		
3.10	Ind. meccaniche	4	5	11	4	10	19	19	30	19	30		
3.11	Ind. costruzione mezzi di trasporto	-	-	-	-	-	-	-	-	-	-		
3.12	Ind. lavoraz. minerali non metallif.	2	2	5	2	5	3	4	33	1	1		
3.13	Ind. chimiche e derivati petrolio e carbone	-	-	-	-	-	1	1	1	1	1		
3.14	Ind. della gomma	-	-	-	-	-	2	2	5	2	5		
3.15	Ind. produzione di cellulosa per usi tessili e fibre chimiche	-	-	-	-	-	-	-	-	-	-		
3.16	Ind. della carta e cartotecnica	-	-	-	-	-	1	1	3	1	3		
3.17	Ind. poligrafiche ed editoriali	-	-	-	-	-	-	-	-	-	-		
3.18	Ind. foto-fono-cinematografiche	-	-	-	-	-	-	-	-	-	-		
3.19	Ind. prodotti materie plastiche	-	-	-	-	-	1	1	1	-	-		
3.20	Ind. manifatturiere varie	-	-	-	-	-	-	-	-	-	-		
4	Costruz. e install. di impianti	10	12	46	9	29	7	9	33	7	16		
4.01	Ind. delle costruzioni	7	9	37	8	28	7	8	22	7	16		
4.02	Ind. installazione di impianti	3	3	9	1	1	-	1	11	-	-		
5	Energ. elettr., vap., gas e acqua	-	-	-	-	-	1	1	2	-	-		
5.01	Produzione e distribuz. di energia elettrica, vapore e acqua calda	-	-	-	-	-	-	-	-	-	-		
5.02	Produzione e distribuzione di gas	-	-	-	-	-	-	-	-	-	-		
5.03	Raccolta e distribuzione di acqua	-	-	-	-	-	1	1	2	-	-		
6	Commercio	34	37	62	-	-	71	73	124	-	-		
6.01	Commercio all'ingrosso	5	5	20	-	-	4	4	5	-	-		
6.02	Commercio al minuto	25	27	37	-	-	46	47	86	-	-		
6.03	Commercio ambulante	3	3	4	-	-	14	14	16	-	-		
6.04	Intermediari comm., impr. immob., agenz. mediaz., mag. dep. e frig.	-	1	-	-	-	2	2	2	-	-		
6.05	Noleggio di beni mobili	-	-	-	-	-	-	-	-	-	-		
6.06	Alberghi e pubblici esercizi	1	1	1	-	-	5	6	15	-	-		
7	Trasporti e comunicazioni	3	5	12	3	3	16	18	49	15	32		
7.01	Trasporti terrestri	3	4	9	3	3	16	16	42	15	32		
7.02	Trasp. marittimi, lacuali e fluviali	-	-	-	-	-	-	-	-	-	-		
7.03	Trasporti aerei	-	-	-	-	-	-	-	-	-	-		
7.04	Attività complement. ai trasporti	-	-	-	-	-	-	-	-	-	-		
7.05	Servizi ausiliari dei trasporti	-	-	-	-	-	-	-	-	-	-		
7.06	Comunicazioni	-	1	3	-	-	-	2	7	-	-		
8	Credito, assicuraz., impr. finanz. controllo, gest. esattor.	-	2	2	-	-	-	5	7	-	-		
8.01	Credito	-	1	1	-	-	-	2	4	-	-		
8.02	Assicurazione	-	-	-	-	-	-	1	1	-	-		
8.03	Impr. finanz. controllo, gest. esatt.	-	1	1	-	-	-	2	2	-	-		
9	Servizi	5	6	6	5	6	9	10	13	6	6		
9.01	Servizi per l'igiene e la pulizia	5	5	6	5	6	7	8	8	6	6		
9.02	Serv. dello spettacolo e ricreativi	-	-	-	-	-	-	-	-	-	-		
9.03	Servizi sanitari	-	-	-	-	-	-	-	-	-	-		
9.04	Servizi per l'istruzione	-	-	-	-	-	2	2	5	-	-		
9.05	Serv. legali, commerciali e tecnici	-	-	-	-	-	-	-	-	-	-		
9.08	Serv. vari, non altrove classificati	-	1	-	-	-	-	-	-	-	-		
	TOTALE	76	90	186	39	79	158	172	441	70	133		

e per ramo e classe di attività economica

22. GUALDO CATTANEO					23. GUALDO TADINO					24. GÙBBIO					N. classifica- zione
Imprese	Unità locali				Imprese	Unità locali				Imprese	Unità locali				
	Totale		artigiane			Totale		artigiane			Totale		artigiane		
	N	Addetti	N	Addetti		N	Addetti	N	Addetti		N	Addetti	N	Addetti	
16	16	21	16	21	17	17	34	15	27	13	14	32	9	20	1
-	-	-	-	-	-	-	-	-	-	2	2	2	2	2	1.03
-	-	-	-	-	-	-	-	-	-	-	-	-	-	-	1.05
16	16	21	16	21	17	17	34	15	27	11	12	30	7	18	1.06
4	4	21	4	21	3	3	9	1	3	4	8	88	1	9	2
-	-	-	-	-	-	-	-	-	-	-	-	-	-	-	2.01
4	4	21	4	21	3	3	9	1	3	4	8	88	1	9	2.02
74	75	127	73	124	177	180	926	157	548	342	353	1.682	321	746	3
14	15	22	13	19	13	13	77	11	28	19	20	59	15	39	3.01
-	-	-	-	-	-	-	-	-	-	-	-	-	-	-	3.02
2	2	4	2	4	19	19	28	19	28	42	42	83	42	83	3.03
11	11	27	11	27	24	25	109	22	36	71	72	400	67	100	3.04
5	5	5	5	5	5	5	6	5	6	11	12	98	11	15	3.05
-	-	-	-	-	-	-	-	-	-	3	3	4	3	4	3.06
16	16	26	16	26	25	26	63	23	35	23	24	64	23	48	3.07
-	-	-	-	-	-	-	-	-	-	29	29	58	28	52	3.08
-	-	-	-	-	-	-	-	-	-	-	-	-	-	-	3.09
17	17	25	17	25	38	38	60	36	56	90	93	229	88	194	3.10
-	-	-	-	-	-	-	-	-	-	-	-	-	-	-	3.11
8	8	15	8	15	46	46	534	36	342	39	43	641	29	165	3.12
-	-	-	-	-	2	2	15	-	-	2	2	8	2	8	3.13
-	-	-	-	-	1	1	1	1	1	3	3	5	3	5	3.14
-	-	-	-	-	-	-	-	-	-	-	-	-	-	-	3.15
1	1	3	1	3	1	1	9	1	9	-	-	-	-	-	3.16
-	-	-	-	-	2	2	4	2	4	5	5	27	5	27	3.17
-	-	-	-	-	-	-	-	-	-	3	3	4	3	4	3.18
-	-	-	-	-	1	1	17	-	-	1	1	1	1	1	3.19
-	-	-	-	-	1	1	3	1	3	1	1	1	1	1	3.20
9	9	40	8	26	56	61	383	47	180	106	111	498	98	316	4
8	8	39	7	25	44	48	326	37	155	92	97	461	84	279	4.01
1	1	1	1	1	12	13	57	10	25	14	14	37	14	37	4.02
-	3	160	-	-	1	3	13	-	-	-	2	37	-	-	5
-	3	160	-	-	-	2	12	-	-	-	1	30	-	-	5.01
-	-	-	-	-	1	1	1	-	-	-	-	-	-	-	5.02
-	-	-	-	-	-	-	-	-	-	-	1	7	-	-	5.03
117	117	147	-	-	284	297	467	-	-	634	669	1.021	-	-	6
3	3	3	-	-	16	16	43	-	-	26	28	57	-	-	6.01
90	90	111	-	-	219	227	339	-	-	474	505	739	-	-	6.02
11	11	15	-	-	25	25	32	-	-	64	64	73	-	-	6.03
3	3	3	-	-	4	4	4	-	-	5	6	5	-	-	6.04
-	-	-	-	-	-	-	-	-	-	1	1	1	-	-	6.05
10	10	15	-	-	20	25	49	-	-	64	65	146	-	-	6.06
32	36	71	29	51	32	36	178	28	54	120	133	304	112	177	7
32	32	58	29	51	31	32	86	28	54	118	121	251	111	175	7.01
-	-	-	-	-	-	-	-	-	-	-	-	-	-	-	7.02
-	-	-	-	-	-	-	-	-	-	-	-	-	-	-	7.03
-	-	-	-	-	-	-	-	-	-	1	1	2	1	2	7.04
-	-	-	-	-	1	1	68	-	-	1	1	1	-	-	7.05
-	4	13	-	-	-	3	24	-	-	-	10	50	-	-	7.06
-	2	2	-	-	4	8	34	-	-	10	17	69	-	-	8
-	2	2	-	-	1	2	21	-	-	1	5	35	-	-	8.01
-	-	-	-	-	2	5	9	-	-	8	10	16	-	-	8.02
-	-	-	-	-	1	1	4	-	-	1	2	18	-	-	8.03
9	10	10	10	10	27	29	50	24	29	53	63	136	45	66	9
9	10	10	10	10	24	25	42	24	29	49	56	116	45	66	9.01
-	-	-	-	-	1	1	4	-	-	2	3	12	-	-	9.02
-	-	-	-	-	-	-	-	-	-	-	-	-	-	-	9.03
-	-	-	-	-	1	1	2	-	-	2	2	6	-	-	9.04
-	-	-	-	-	-	-	-	-	-	-	-	-	-	-	9.05
-	-	-	-	-	1	2	2	-	-	-	2	2	-	-	9.08
261	272	599	140	253	601	634	2.094	272	841	1.282	1.370	3.867	586	1.334	

Segue Tav. 16 - Imprese e unità locali per comune

N. classificazione	RAMI E CLASSI DI ATTIVITÀ ECONOMICA	25. LISCIANO NICCONE						26. MAGIONE					
		Imprese	Unità locali				Imprese	Unità locali					
			Totale		artigiane			Totale		artigiane			
			N	Addetti	N	Addetti		N	Addetti	N	Addetti		
1	Agric., foreste, caccia e pesca	4	4	10	3	4	11	13	150	8	129		
1.03	Foreste	-	-	-	-	-	1	1	7	1	7		
1.05	Pesca	-	-	-	-	-	4	4	122	3	117		
1.06	Attività connesse con l'agricoltura	4	4	10	3	4	6	8	21	4	5		
2	Industrie estrattive	-	-	-	-	-	1	2	8	-	-		
2.01	Estraz. minerali metalliferi	-	-	-	-	-	-	-	-	-	-		
2.02	Estraz. minerali non metalliferi	-	-	-	-	-	1	2	8	-	-		
3	Industrie manifatturiere	5	5	36	5	36	162	163	688	150	400		
3.01	Ind. alimentari e affini	-	-	-	-	-	10	11	48	8	24		
3.02	Ind. del tabacco	-	-	-	-	-	-	-	-	-	-		
3.03	Ind. tessili	-	-	-	-	-	25	25	125	23	54		
3.04	Ind. vestiario, abbigl., arredam.	2	2	33	2	33	29	29	74	29	74		
3.05	Ind. delle calzature	-	-	-	-	-	5	5	5	5	5		
3.06	Ind. delle pelli e del cuoio	-	-	-	-	-	-	-	-	-	-		
3.07	Ind. del legno	1	1	1	1	1	25	25	84	21	41		
3.08	Ind. del mobilio e arredam. in legno	-	-	-	-	-	7	7	28	7	28		
3.09	Ind. metallurgiche	-	-	-	-	-	-	-	-	-	-		
3.10	Ind. meccaniche	2	2	2	2	2	47	47	188	45	128		
3.11	Ind. costruzione mezzi di trasporto	-	-	-	-	-	-	-	-	-	-		
3.12	Ind. lavoraz. minerali non metallif.	-	-	-	-	-	8	8	124	6	34		
3.13	Ind. chimiche e derivati petrolio e carbone	-	-	-	-	-	-	-	-	-	-		
3.14	Ind. della gomma	-	-	-	-	-	4	4	8	4	8		
3.15	Ind. produzione di cellulosa per usi tessili e fibre chimiche	-	-	-	-	-	-	-	-	-	-		
3.16	Ind. della carta e cartotecnica	-	-	-	-	-	-	-	-	-	-		
3.17	Ind. poligrafiche ed editoriali	-	-	-	-	-	2	2	4	2	4		
3.18	Ind. foto-fono-cinematografiche	-	-	-	-	-	-	-	-	-	-		
3.19	Ind. prodotti materie plastiche	-	-	-	-	-	-	-	-	-	-		
3.20	Ind. manifatturiere varie	-	-	-	-	-	-	-	-	-	-		
4	Costruz. e install. di impianti	4	4	18	4	18	65	70	483	56	221		
4.01	Ind. delle costruzioni	4	4	18	4	18	56	61	461	48	202		
4.02	Ind. installazione di impianti	-	-	-	-	-	9	9	22	8	19		
5	Energ. elettr., vap., gas e acqua	-	-	-	-	-	1	3	25	-	-		
5.01	Produzione e distribuz. di energia elettrica, vapore e acqua calda	-	-	-	-	-	-	2	21	-	-		
5.02	Produzione e distribuzione di gas	-	-	-	-	-	-	-	-	-	-		
5.03	Raccolta e distribuzione di acqua	-	-	-	-	-	1	1	4	-	-		
6	Commercio	21	21	61	-	-	217	222	404	-	-		
6.01	Commercio all'ingrosso	4	4	25	-	-	4	4	26	-	-		
6.02	Commercio al minuto	11	11	18	-	-	170	173	294	-	-		
6.03	Commercio ambulante	3	3	11	-	-	25	25	32	-	-		
6.04	Intermediari comm., impr. immob., agenz. mediaz., mag. dep. e frig.	1	1	1	-	-	1	2	2	-	-		
6.05	Noleggio di beni mobili	-	-	-	-	-	-	-	-	-	-		
6.06	Alberghi e pubblici esercizi	2	2	6	-	-	17	18	50	-	-		
7	Trasporti e comunicazioni	4	5	10	1	1	24	29	74	23	42		
7.01	Trasporti terrestri	4	4	8	1	1	24	25	53	23	42		
7.02	Trasp. marittimi, lacuali e fluviali	-	-	-	-	-	-	-	-	-	-		
7.03	Trasporti aerei	-	-	-	-	-	-	-	-	-	-		
7.04	Attività complement. ai trasporti	-	-	-	-	-	-	-	-	-	-		
7.05	Servizi ausiliari dei trasporti	-	-	-	-	-	-	-	-	-	-		
7.06	Comunicazioni	-	1	2	-	-	-	4	21	-	-		
8	Credito, assicuraz., impr. finanz. controllo, gest. esattor.	1	2	4	-	-	-	6	25	-	-		
8.01	Credito	-	-	-	-	-	-	4	18	-	-		
8.02	Assicurazione	-	-	-	-	-	-	1	3	-	-		
8.03	Impr. finanz. controllo, gest. esatt.	1	2	4	-	-	-	1	4	-	-		
9	Servizi	1	1	1	1	1	32	34	69	26	41		
9.01	Servizi per l'igiene e la pulizia	1	1	1	1	1	26	28	54	26	41		
9.02	Serv. dello spettacolo e ricreativi	-	-	-	-	-	3	3	10	-	-		
9.03	Servizi sanitari	-	-	-	-	-	-	-	-	-	-		
9.04	Servizi per l'istruzione	-	-	-	-	-	2	2	4	-	-		
9.05	Serv. legali, commerciali e tecnici	-	-	-	-	-	-	-	-	-	-		
9.08	Serv. vari, non altrove classificati	-	-	-	-	-	1	1	1	-	-		
	TOTALE	40	42	140	14	60	513	542	1.926	263	833		

e per ramo e classe di attività economica

27. MARSCIANO					28. MASSA MARTANA					29. MONTE CASTELLO DI VIBIO					N. classificazione
Imprese	Unità locali				Imprese	Unità locali				Imprese	Unità locali				
	Totale		artigiane			Totale		artigiane			Totale		artigiane		
	N	Addetti	N	Addetti		N	Addetti	N	Addetti		N	Addetti	N	Addetti	
7	9	26	5	10	6	7	12	6	11	9	9	22	7	17	1
-	-	-	-	-	1	1	1	1	1	-	-	-	-	-	1.03
-	-	-	-	-	-	-	-	-	-	-	-	-	-	-	1.05
7	9	26	5	10	5	6	11	5	10	9	9	22	7	17	1.06
3	3	19	3	19	-	-	-	-	-	1	1	3	1	3	2
-	-	-	-	-	-	-	-	-	-	-	-	-	-	-	2.01
3	3	19	3	19	-	-	-	-	-	1	1	3	1	3	2.02
21*	222	1.251	193	458	42	48	172	38	61	23	29	57	25	50	3
20	23	69	15	35	8	9	32	5	9	4	4	8	4	8	3.01
1	1	10	-	-	-	-	-	-	-	-	-	-	-	-	3.02
18	18	55	16	38	1	2	3	2	3	2	3	3	3	3	3.03
41	42	102	40	71	12	15	73	10	15	5	9	19	7	17	3.04
11	11	61	10	20	4	4	4	4	4	2	2	2	2	2	3.05
-	-	-	-	-	-	-	-	-	-	-	-	-	-	-	3.06
29	29	79	28	71	6	6	13	6	13	5	6	18	4	13	3.07
11	12	148	9	30	-	-	-	-	-	-	-	-	-	-	3.08
1	1	1	1	1	-	-	-	-	-	-	-	-	-	-	3.09
62	62	274	60	148	9	9	11	9	11	4	4	6	4	6	3.10
-	-	-	-	-	-	-	-	-	-	-	-	-	-	-	3.11
7	9	386	3	6	2	3	36	2	6	-	-	-	-	-	3.12
-	-	-	-	-	-	-	-	-	-	-	-	-	-	-	3.13
2	2	6	2	6	-	-	-	-	-	-	-	-	-	-	3.14
-	-	-	-	-	-	-	-	-	-	-	-	-	-	-	3.15
2	2	22	1	5	-	-	-	-	-	-	-	-	-	-	3.16
5	5	29	4	19	-	-	-	-	-	-	-	-	-	-	3.17
3	4	4	3	3	-	-	-	-	-	-	-	-	-	-	3.18
-	-	-	-	-	-	-	-	-	-	1	1	1	1	1	3.19
1	1	5	1	5	-	-	-	-	-	-	-	-	-	-	3.20
56	62	328	46	242	11	14	88	9	38	12	12	59	11	52	4
49	54	303	39	220	9	12	75	8	36	11	11	58	10	51	4.01
7	8	25	7	22	2	2	13	1	2	1	1	1	1	1	4.02
1	4	15	-	-	-	-	-	-	-	-	-	-	-	-	5
-	2	11	-	-	-	-	-	-	-	-	-	-	-	-	5.01
-	-	-	-	-	-	-	-	-	-	-	-	-	-	-	5.02
1	2	4	-	-	-	-	-	-	-	-	-	-	-	-	5.03
27*	304	483	-	-	77	87	123	-	-	24	28	40	-	-	6
16	18	44	-	-	5	5	8	-	-	-	-	-	-	-	6.01
213	237	370	-	-	41	50	69	-	-	21	25	36	-	-	6.02
26	26	32	-	-	21	21	24	-	-	-	-	-	-	-	6.03
-	3	-	-	-	3	3	3	-	-	-	-	-	-	-	6.04
-	1	1	-	-	-	-	-	-	-	-	-	-	-	-	6.05
19	19	36	-	-	7	8	19	-	-	3	3	4	-	-	6.06
33	46	102	32	50	16	22	41	16	19	5	7	18	6	14	7
31	32	68	31	48	16	18	31	16	19	5	6	14	6	14	7.01
-	-	-	-	-	-	-	-	-	-	-	-	-	-	-	7.02
-	-	-	-	-	-	-	-	-	-	-	-	-	-	-	7.03
2	3	3	1	2	-	-	-	-	-	-	-	-	-	-	7.04
-	-	-	-	-	-	-	-	-	-	-	-	-	-	-	7.05
-	11	31	-	-	-	4	10	-	-	-	1	4	-	-	7.06
3	15	44	-	-	-	3	4	-	-	-	3	3	-	-	8
-	7	30	-	-	-	1	2	-	-	-	-1	1	-	-	8.01
3	6	6	-	-	-	-	-	-	-	-	-	-	-	-	8.02
-	2	8	-	-	-	2	2	-	-	-	2	2	-	-	8.03
43	47	79	38	56	5	8	8	7	7	3	5	6	3	4	9
39	42	66	38	56	5	8	8	7	7	3	5	6	3	4	9.01
2	2	7	-	-	-	-	-	-	-	-	-	-	-	-	9.02
-	-	-	-	-	-	-	-	-	-	-	-	-	-	-	9.03
1	2	5	-	-	-	-	-	-	-	-	-	-	-	-	9.04
-	-	-	-	-	-	-	-	-	-	-	-	-	-	-	9.05
1	1	1	-	-	-	-	-	-	-	-	-	-	-	-	9.08
63*	712	2.347	317	835	157	189	448	76	136	77	94	208	53	140	

Segue Tav. 16 - Imprese e unità locali per comune

N. classificazione	RAMI E CLASSI DI ATTIVITÀ ECONOMICA	30. MONTEFALCO					31. MONTELEONE DI SPOLETO				
		Imprese	Unità locali				Imprese	Unità locali			
			Totale		artigiane			Totale		artigiane	
			N	Addetti	N	Addetti		N	Addetti	N	Addetti
1	Agric., foreste, caccia e pesca	15	16	22	13	17	-	-	-	-	-
1.03	Foreste	-	-	-	-	-	-	-	-	-	-
1.05	Pesca	-	-	-	-	-	-	-	-	-	-
1.06	Attività connesse con l'agricoltura	15	16	22	13	17	-	-	-	-	-
2	Industrie estrattive	-	-	-	-	-	-	-	-	-	-
2.01	Estraz. minerali metalliferi	-	-	-	-	-	-	-	-	-	-
2.02	Estraz. minerali non metalliferi	-	-	-	-	-	-	-	-	-	-
3	Industrie manifatturiere	61	61	97	59	91	3	3	5	3	5
3.01	Ind. alimentari e affini	3	3	8	2	6	2	2	2	2	2
3.02	Ind. del tabacco	-	-	-	-	-	-	-	-	-	-
3.03	Ind. tessili	15	15	16	15	16	-	-	-	-	-
3.04	Ind. vestiario, abbigl., arredam.	9	9	14	9	14	-	-	-	-	-
3.05	Ind. delle calzature	2	2	2	2	2	-	-	-	-	-
3.06	Ind. delle pelli e del cuoio	-	-	-	-	-	-	-	-	-	-
3.07	Ind. del legno	15	15	33	15	33	1	1	3	1	3
3.08	Ind. del mobilio e arredam. in legno	-	-	-	-	-	-	-	-	-	-
3.09	Ind. metallurgiche	-	-	-	-	-	-	-	-	-	-
3.10	Ind. meccaniche	16	16	23	15	19	-	-	-	-	-
3.11	Ind. costruzione mezzi di trasporto	-	-	-	-	-	-	-	-	-	-
3.12	Ind. lavoraz. minerali non metallif.	1	1	1	1	1	-	-	-	-	-
3.13	Ind. chimiche e derivati petrolio e carbone	-	-	-	-	-	-	-	-	-	-
3.14	Ind. della gomma	-	-	-	-	-	-	-	-	-	-
3.15	Ind. produzione di cellulosa per usi tessili e fibre chimiche	-	-	-	-	-	-	-	-	-	-
3.16	Ind. della carta e cartotecnica	-	-	-	-	-	-	-	-	-	-
3.17	Ind. poligrafiche ed editoriali	-	-	-	-	-	-	-	-	-	-
3.18	Ind. foto-fono-cinematografiche	-	-	-	-	-	-	-	-	-	-
3.19	Ind. prodotti materie plastiche	-	-	-	-	-	-	-	-	-	-
3.20	Ind. manifatturiere varie	-	-	-	-	-	-	-	-	-	-
4	Costruz. e install. di impianti	28	28	161	22	108	9	9	31	8	25
4.01	Ind. delle costruzioni	28	28	161	22	108	9	9	31	8	25
4.02	Ind. installazione di impianti	-	-	-	-	-	-	-	-	-	-
5	Energ. elettr., vap., gas e acqua	-	1	9	-	-	-	-	-	-	-
5.01	Produzione e distribuz. di energia elettrica, vapore e acqua calda	-	1	9	-	-	-	-	-	-	-
5.02	Produzione e distribuzione di gas	-	-	-	-	-	-	-	-	-	-
5.03	Raccolta e distribuzione di acqua	-	-	-	-	-	-	-	-	-	-
6	Commercio	122	122	163	-	-	14	15	26	-	-
6.01	Commercio all'ingrosso	12	12	17	-	-	-	-	-	-	-
6.02	Commercio al minuto	87	87	119	-	-	12	13	24	-	-
6.03	Commercio ambulante	15	15	17	-	-	-	-	-	-	-
6.04	Intermediari comm., impr. immob., agenz. mediaz., mag. dep. e frig.	2	2	2	-	-	-	-	-	-	-
6.05	Noleggio di beni mobili	-	-	-	-	-	-	-	-	-	-
6.06	Alberghi e pubblici esercizi	6	6	8	-	-	2	2	2	-	-
7	Trasporti e comunicazioni	15	18	29	15	19	6	7	10	6	8
7.01	Trasporti terrestri	15	15	19	15	19	6	6	8	6	8
7.02	Trasp. marittimi, lacuali e fluviali	-	-	-	-	-	-	-	-	-	-
7.03	Trasporti aerei	-	-	-	-	-	-	-	-	-	-
7.04	Attività complement. ai trasporti	-	-	-	-	-	-	-	-	-	-
7.05	Servizi ausiliari dei trasporti	-	-	-	-	-	-	-	-	-	-
7.06	Comunicazioni	-	3	10	-	-	-	1	2	-	-
8	Credito, assicuraz., impr. finanz. controllo, gest. esattor.	1	4	7	-	-	-	1	-	-	-
8.01	Credito	-	1	2	-	-	-	1	-	-	-
8.02	Assicurazione	1	1	1	-	-	-	-	-	-	-
8.03	Impr. finanz. controllo, gest. esatt.	-	2	4	-	-	-	-	-	-	-
9	Servizi	10	11	15	8	8	-	-	-	-	-
9.01	Servizi per l'igiene e la pulizia	10	10	14	8	8	-	-	-	-	-
9.02	Serv. dello spettacolo e ricreativi	-	-	-	-	-	-	-	-	-	-
9.03	Servizi sanitari	-	-	-	-	-	-	-	-	-	-
9.04	Servizi per l'istruzione	-	-	-	-	-	-	-	-	-	-
9.05	Serv. legali, commerciali e tecnici	-	-	-	-	-	-	-	-	-	-
9.08	Serv. vari, non altrove classificati	-	1	1	-	-	-	-	-	-	-
	TOTALE	252	261	503	117	243	32	35	72	17	38

e per ramo e classe di attività economica

32. MONTE SANTA MARIA TIBERINA					33. MONTONE					34. NOCERA UMBRA					N. classificazione
Imprese	Unità locali				Imprese	Unità locali				Imprese	Unità locali				
	Totale		artigiane			Totale		artigiane			Totale		artigiane		
	N	Addetti	N	Addetti		N	Addetti	N	Addetti		N	Addetti	N	Addetti	
1	1	1	1	1	1	1	1	1	1	9	10	13	9	12	1
-	-	-	-	-	-	-	-	-	-	-	-	-	-	-	1.03
-	-	-	-	-	-	-	-	-	-	-	-	-	-	-	1.05
1	1	1	1	1	1	1	1	1	1	9	10	13	9	12	1.06
-	-	-	-	-	-	-	-	-	-	-	1	49	-	-	2
-	-	-	-	-	-	-	-	-	-	-	-	-	-	-	2.01
-	-	-	-	-	-	-	-	-	-	-	1	49	-	-	2.02
28	32	72	25	51	22	22	39	21	30	80	86	308	76	147	3
3	5	11	2	2	3	3	4	3	4	14	16	72	13	23	3.01
-	-	-	-	-	-	-	-	-	-	-	-	-	-	-	3.02
8	8	29	6	19	9	9	10	9	10	11	12	58	10	13	3.03
2	3	3	3	3	3	3	3	3	3	15	15	42	15	42	3.04
-	-	-	-	-	-	-	-	-	-	5	5	24	4	12	3.05
-	-	-	-	-	-	-	-	-	-	1	1	5	1	5	3.06
8	8	14	8	14	2	2	2	2	2	10	10	14	10	14	3.07
3	3	8	3	8	1	1	9	-	-	1	1	1	1	1	3.08
-	-	-	-	-	-	-	-	-	-	-	-	-	-	-	3.09
4	5	7	3	5	3	3	5	3	5	15	15	27	15	27	3.10
-	-	-	-	-	-	-	-	-	-	-	-	-	-	-	3.11
-	-	-	-	-	-	-	-	-	-	5	7	59	5	6	3.12
-	-	-	-	-	-	-	-	-	-	1	1	3	1	3	3.13
-	-	-	-	-	-	-	-	-	-	-	-	-	-	-	3.14
-	-	-	-	-	-	-	-	-	-	-	-	-	-	-	3.15
-	-	-	-	-	1	1	6	1	6	-	-	-	-	-	3.16
-	-	-	-	-	-	-	-	-	-	1	1	1	-	-	3.17
-	-	-	-	-	-	-	-	-	-	-	1	1	-	-	3.18
-	-	-	-	-	-	-	-	-	-	-	-	-	-	-	3.19
-	-	-	-	-	-	-	-	-	-	1	1	1	1	1	3.20
6	8	25	1	4	7	7	21	7	21	34	34	140	33	133	4
6	8	25	1	4	6	6	20	6	20	33	33	137	32	130	4.01
-	-	-	-	-	1	1	1	1	1	1	1	3	1	3	4.02
-	-	-	-	-	1	1	2	-	-	-	2	8	-	-	5
-	-	-	-	-	-	-	-	-	-	-	1	6	-	-	5.01
-	-	-	-	-	-	-	-	-	-	-	-	-	-	-	5.02
-	-	-	-	-	1	1	2	-	-	-	1	2	-	-	5.03
17	25	35	-	-	26	36	47	-	-	137	138	197	-	-	6
2	2	8	-	-	-	1	1	-	-	7	7	7	-	-	6.01
13	19	25	-	-	16	20	26	-	-	93	94	137	-	-	6.02
1	1	1	-	-	6	6	9	-	-	18	18	20	-	-	6.03
-	2	-	-	-	1	6	6	-	-	-	-	-	-	-	6.04
1	1	1	-	-	3	3	5	-	-	19	19	33	-	-	6.05
3	6	13	3	5	6	7	11	6	7	18	22	49	18	22	7
3	4	8	3	5	6	6	7	6	7	18	19	33	18	22	7.01
-	-	-	-	-	-	-	-	-	-	-	-	-	-	-	7.02
-	-	-	-	-	-	-	-	-	-	-	-	-	-	-	7.03
-	-	-	-	-	-	-	-	-	-	-	-	-	-	-	7.04
-	-	-	-	-	-	-	-	-	-	-	-	-	-	-	7.05
-	2	5	-	-	-	1	4	-	-	-	3	16	-	-	7.06
-	1	1	-	-	-	1	1	-	-	1	3	9	-	-	8
-	-	-	-	-	-	1	1	-	-	-	1	4	-	-	8.01
-	1	1	-	-	-	-	-	-	-	1	2	5	-	-	8.02
-	-	-	-	-	-	-	-	-	-	-	-	-	-	-	8.03
-	-	-	-	-	2	2	2	2	2	11	13	18	9	10	9
-	-	-	-	-	2	2	2	2	2	9	11	15	9	10	9.01
-	-	-	-	-	-	-	-	-	-	1	1	2	-	-	9.02
-	-	-	-	-	-	-	-	-	-	-	-	-	-	-	9.03
-	-	-	-	-	-	-	-	-	-	1	1	1	-	-	9.04
-	-	-	-	-	-	-	-	-	-	-	-	-	-	-	9.05
-	-	-	-	-	-	-	-	-	-	-	-	-	-	-	9.08
55	73	147	30	61	65	77	124	37	61	290	309	791	145	324	

Segue Tav. 16 - Imprese e unità locali per comune

N. classificazione	RAMI E CLASSI DI ATTIVITÀ ECONOMICA	35. NÒRCIA					36. PACIANO				
		Imprese	Unità locali				Imprese	Unità locali			
			Totale		artigiane			Totale		artigiane	
			N	Addetti	N	Addetti		N	Addetti	N	Addetti
1	Agric., foreste, caccia e pesca	11	12	28	9	12	3	3	5	1	1
1.03	Foreste	1	1	1	1	1	-	-	-	-	-
1.05	Pesca	-	-	-	-	-	-	-	-	-	-
1.06	Attività connesse con l'agricoltura	10	11	27	8	11	3	3	5	1	1
2	Industrie estrattive	-	-	-	-	-	-	-	-	-	-
2.01	Estraz. minerali metalliferi	-	-	-	-	-	-	-	-	-	-
2.02	Estraz. minerali non metalliferi	-	-	-	-	-	-	-	-	-	-
3	Industrie manifatturiere	73	74	138	71	115	10	10	13	7	9
3.01	Ind. alimentari e affini	9	9	26	9	26	-	-	-	-	-
3.02	Ind. del tabacco	-	-	-	-	-	-	-	-	-	-
3.03	Ind. tessili	8	8	11	8	11	2	2	3	1	1
3.04	Ind. vestiario, abbigl., arredam.	8	8	11	8	11	3	3	3	2	2
3.05	Ind. delle calzature	9	9	9	9	9	-	-	-	-	-
3.06	Ind. delle pelli e del cuoio	2	2	2	2	2	-	-	-	-	-
3.07	Ind. del legno	10	10	16	10	16	1	1	2	1	2
3.08	Ind. del mobilio e arredam. in legno	2	2	5	2	5	1	1	1	1	1
3.09	Ind. metallurgiche	-	-	-	-	-	-	-	-	-	-
3.10	Ind. meccaniche	22	22	34	22	34	3	3	4	2	3
3.11	Ind. costruzione mezzi di trasporto	-	-	-	-	-	-	-	-	-	-
3.12	Ind. lavoraz. minerali non metallif.	1	1	10	-	-	-	-	-	-	-
3.13	Ind. chimiche e derivati petrolio e carbone	-	1	3	-	-	-	-	-	-	-
3.14	Ind. della gomma	-	-	-	-	-	-	-	-	-	-
3.15	Ind. produzione di cellulosa per usi tessili e fibre chimiche	-	-	-	-	-	-	-	-	-	-
3.16	Ind. della carta e cartotecnica	-	-	-	-	-	-	-	-	-	-
3.17	Ind. poligrafiche ed editoriali	1	1	10	-	-	-	-	-	-	-
3.18	Ind. foto-fono-cinematografiche	1	1	1	1	1	-	-	-	-	-
3.19	Ind. prodotti materie plastiche	-	-	-	-	-	-	-	-	-	-
3.20	Ind. manifatturiere varie	-	-	-	-	-	-	-	-	-	-
4	Costruz. e install. di impianti	22	24	98	21	66	4	5	47	3	18
4.01	Ind. delle costruzioni	20	22	88	19	56	3	4	44	2	15
4.02	Ind. installazione di impianti	2	2	10	2	10	1	1	3	1	3
5	Energ. elettr., vap., gas e acqua	-	1	10	-	-	-	-	-	-	-
5.01	Produzione e distribuz. di energia elettrica, vapore e acqua calda	-	1	10	-	-	-	-	-	-	-
5.02	Produzione e distribuzione di gas	-	-	-	-	-	-	-	-	-	-
5.03	Raccolta e distribuzione di acqua	-	-	-	-	-	-	-	-	-	-
6	Commercio	100	106	203	-	-	20	24	40	-	-
6.01	Commercio all'ingrosso	4	4	16	-	-	2	2	3	-	-
6.02	Commercio al minuto	71	76	134	-	-	13	17	27	-	-
6.03	Commercio ambulante	4	4	4	-	-	-	-	-	-	-
6.04	Intermediari comm., impr. immob., agenz. mediaz., mag. dep. e frig.	2	2	3	-	-	-	-	-	-	-
6.05	Noleggio di beni mobili	-	-	-	-	-	2	2	2	-	-
6.06	Alberghi e pubblici esercizi	19	20	46	-	-	3	3	8	-	-
7	Trasporti e comunicazioni	33	45	62	21	25	6	7	12	6	9
7.01	Trasporti terrestri	21	21	25	21	25	6	6	9	6	9
7.02	Trasp. marittimi, lacuali e fluviali	-	-	-	-	-	-	-	-	-	-
7.03	Trasporti aerei	-	-	-	-	-	-	-	-	-	-
7.04	Attività complement. ai trasporti	-	-	-	-	-	-	-	-	-	-
7.05	Servizi ausiliari dei trasporti	-	-	-	-	-	-	-	-	-	-
7.06	Comunicazioni	12	24	37	-	-	-	1	3	-	-
8	Credito, assicuraz., impr. finanz. controllo, gest. esattor.	-	6	12	-	-	-	2	1	-	-
8.01	Credito	-	2	5	-	-	-	-	-	-	-
8.02	Assicurazione	-	2	3	-	-	-	1	1	-	-
8.03	Impr. finanz. controllo, gest. esatt.	-	2	4	-	-	-	1	-	-	-
9	Servizi	14	14	22	12	18	4	5	5	4	4
9.01	Servizi per l'igiene e la pulizia	12	12	18	12	18	4	5	5	4	4
9.02	Serv. dello spettacolo e ricreativi	1	1	2	-	-	-	-	-	-	-
9.03	Servizi sanitari	-	-	-	-	-	-	-	-	-	-
9.04	Servizi per l'istruzione	1	1	2	-	-	-	-	-	-	-
9.05	Serv. legali, commerciali e tecnici	-	-	-	-	-	-	-	-	-	-
9.08	Serv. vari, non altrove classificati	-	-	-	-	-	-	-	-	-	-
	TOTALE	253	282	573	134	236	47	56	123	21	41

e per ramo e classe di attività economica

37. PANICALE					38. PASSIGNANO SUL TRASIMENO					39. PERÙGIA					N. classificazione
Imprese	Unità locali				Imprese	Unità locali				Imprese	Unità locali				
	Totale		artigiane			Totale		artigiane			Totale		artigiane		
	N	Addetti	N	Addetti		N	Addetti	N	Addetti		N	Addetti	N	Addetti	
16	17	44	8	19	3	3	5	-	-	13	22	184	5	14	1
1	1	9	1	9	-	-	-	-	-	-	1	2	1	2	1.03
15	16	35	7	10	3	3	5	-	-	13	21	182	4	12	1.05
1	1	3	1	3	-	-	-	-	-	3	6	78	4	15	1.06
-	-	-	-	-	-	-	-	-	-	-	-	-	-	-	2.01
1	1	3	1	3	-	-	-	-	-	3	6	78	4	15	2.02
69	71	199	64	161	40	43	510	39	89	1.148	1.196	12.295	1.047	2.953	3
7	9	16	5	11	3	5	12	3	7	63	68	4.458	43	147	3.01
-	-	-	-	-	-	-	-	-	-	2	6	141	-	-	3.02
9	9	27	9	27	1	1	9	1	9	73	75	2.389	62	266	3.03
13	13	35	13	35	10	10	10	10	10	167	169	521	160	327	3.04
3	3	3	3	3	1	1	1	1	1	84	85	487	81	130	3.05
-	-	-	-	-	-	-	-	-	-	11	11	104	10	48	3.06
7	7	35	6	13	10	10	25	10	25	140	143	545	131	333	3.07
1	1	11	1	11	2	2	5	2	5	61	64	313	54	150	3.08
-	-	-	-	-	-	-	-	-	-	3	3	18	3	18	3.09
23	23	53	22	45	11	12	446	10	30	404	421	1.684	393	1.097	3.10
-	-	-	-	-	-	-	-	-	-	-	-	-	-	-	3.11
3	3	16	2	13	-	-	-	-	-	53	56	644	37	162	3.12
-	-	-	-	-	-	-	-	-	-	4	8	75	1	3	3.13
1	1	1	1	1	-	-	-	-	-	15	15	55	14	41	3.14
-	-	-	-	-	-	-	-	-	-	-	-	-	-	-	3.15
-	-	-	-	-	-	-	-	-	-	8	8	138	6	33	3.16
-	-	-	-	-	1	1	1	1	1	33	36	615	28	144	3.17
2	2	2	2	2	-	-	-	-	-	11	11	23	11	23	3.18
-	-	-	-	-	-	-	-	-	-	8	9	72	5	18	3.19
-	-	-	-	-	1	1	1	1	1	8	8	13	8	13	3.20
30	31	74	27	67	11	12	76	7	31	163	211	2.138	108	491	4
22	23	57	19	50	9	10	71	5	26	138	184	1.876	87	403	4.01
8	8	17	8	17	2	2	5	2	5	25	27	262	21	88	4.02
1	2	3	-	-	-	1	2	-	-	2	10	548	-	-	5
-	1	1	-	-	-	-	-	-	-	-	6	398	-	-	5.01
-	-	-	-	-	-	-	-	-	-	2	3	20	-	-	5.02
1	1	2	-	-	-	1	2	-	-	-	1	130	-	-	5.03
134	146	257	-	-	94	102	155	-	-	2.492	2.672	6.862	-	-	6
5	6	17	-	-	4	4	5	-	-	165	221	1.527	-	-	6.01
81	92	160	-	-	64	69	90	-	-	1.842	1.925	3.940	-	-	6.02
27	27	48	-	-	10	10	12	-	-	157	157	260	-	-	6.03
4	4	4	-	-	-	-	-	-	-	38	70	98	-	-	6.04
-	-	-	-	-	-	-	-	-	-	9	10	29	-	-	6.05
17	17	28	-	-	16	19	48	-	-	281	289	1.008	-	-	6.06
21	25	50	21	32	7	10	76	7	16	68	127	2.155	45	102	7
19	20	39	18	29	7	8	67	7	16	49	62	1.080	30	43	7.01
-	-	-	-	-	-	-	-	-	-	-	-	-	-	-	7.02
-	-	-	-	-	-	-	-	-	-	-	-	-	-	-	7.03
2	3	3	3	3	-	-	-	-	-	13	14	33	13	33	7.04
-	-	-	-	-	-	-	-	-	-	6	7	66	2	26	7.05
-	2	8	-	-	-	2	9	-	-	-	44	976	-	-	7.06
3	5	13	-	-	1	5	10	-	-	49	103	989	-	-	8
-	2	8	-	-	1	3	7	-	-	5	29	669	-	-	8.01
1	1	1	-	-	-	-	-	-	-	42	60	215	-	-	8.02
2	2	4	-	-	-	2	3	-	-	2	14	105	-	-	8.03
17	19	35	15	25	15	16	29	11	18	470	512	1.332	418	751	9
15	16	32	15	25	12	13	26	11	18	424	453	1.100	418	751	9.01
1	1	1	-	-	1	1	1	-	-	6	12	111	-	-	9.02
-	-	-	-	-	-	-	-	-	-	-	-	-	-	-	9.03
1	1	1	-	-	1	1	1	-	-	22	24	45	-	-	9.04
-	-	-	-	-	-	-	-	-	-	1	1	15	-	-	9.05
-	1	1	-	-	1	1	1	-	-	17	22	61	-	-	9.08
292	317	678	136	307	171	192	863	64	154	4.408	4.859	26.581	1.627	4.326	

Segue Tav. 16 - Imprese e unità locali per comune

N. classificazione	RAMI E CLASSI DI ATTIVITÀ ECONOMICA	40. PIEGARO				41. PIETRALUNGA					
		Imprese	Unità locali				Imprese	Unità locali			
			Totale		artigiane			Totale		artigiane	
			N	Addetti	N	Addetti		N	Addetti	N	Addetti
1	Agric., foreste, caccia e pesca	9	9	23	4	11	2	2	2	2	2
1.03	Foreste	1	1	4	1	4	-	-	-	-	-
1.05	Pesca	-	-	-	-	-	-	-	-	-	-
1.06	Attività connesse con l'agricoltura	8	8	19	3	7	2	2	2	2	2
2	Industrie estrattive	2	3	166	1	9	-	-	-	-	-
2.01	Estraz. minerali metalliferi	-	-	-	-	-	-	-	-	-	-
2.02	Estraz. minerali non metalliferi	2	3	166	1	9	-	-	-	-	-
3	Industrie manifatturiere	38	39	130	34	56	28	28	60	27	57
3.01	Ind. alimentari e affini	2	3	7	1	3	4	4	6	3	3
3.02	Ind. del tabacco	-	-	-	-	-	-	-	-	-	-
3.03	Ind. tessili	1	1	1	1	1	1	1	1	1	1
3.04	Ind. vestiario, abbigl., arredam.	12	12	18	12	18	5	5	7	5	7
3.05	Ind. delle calzature	3	3	10	2	2	3	3	5	3	5
3.06	Ind. delle pelli e del cuoio	-	-	-	-	-	-	-	-	-	-
3.07	Ind. del legno	9	9	21	8	17	5	5	20	5	20
3.08	Ind. del mobilio e arredam. in legno	1	1	1	1	1	-	-	-	-	-
3.09	Ind. metallurgiche	-	-	-	-	-	-	-	-	-	-
3.10	Ind. meccaniche	9	9	14	9	14	10	10	21	10	21
3.11	Ind. costruzione mezzi di trasporto	-	-	-	-	-	-	-	-	-	-
3.12	Ind. lavoraz. minerali non metallif.	1	1	58	-	-	-	-	-	-	-
3.13	Ind. chimiche e derivati petrolio e carbone	-	-	-	-	-	-	-	-	-	-
3.14	Ind. della gomma	-	-	-	-	-	-	-	-	-	-
3.15	Ind. produzione di cellulosa per usi tessili e fibre chimiche	-	-	-	-	-	-	-	-	-	-
3.16	Ind. della carta e cartotecnica	-	-	-	-	-	-	-	-	-	-
3.17	Ind. poligrafiche ed editoriali	-	-	-	-	-	-	-	-	-	-
3.18	Ind. foto-fono-cinematografiche	-	-	-	-	-	-	-	-	-	-
3.19	Ind. prodotti materie plastiche	-	-	-	-	-	-	-	-	-	-
3.20	Ind. manifatturiere varie	-	-	-	-	-	-	-	-	-	-
4	Costruz. e install. di impianti	20	21	83	20	79	7	7	35	6	24
4.01	Ind. delle costruzioni	17	18	80	17	76	7	7	35	6	24
4.02	Ind. installazione di impianti	3	3	3	3	3	-	-	-	-	-
5	Energ. elettr., vap., gas e acqua	1	2	145	-	-	1	1	2	-	-
5.01	Produzione e distribuz. di energia elettrica, vapore e acqua calda	-	1	143	-	-	-	-	-	-	-
5.02	Produzione e distribuzione di gas	-	-	-	-	-	-	-	-	-	-
5.03	Raccolta e distribuzione di acqua	1	1	2	-	-	1	1	2	-	-
6	Commercio	63	63	104	-	-	56	56	95	-	-
6.01	Commercio all'ingrosso	1	1	8	-	-	2	2	2	-	-
6.02	Commercio al minuto	45	45	69	-	-	45	45	79	-	-
6.03	Commercio ambulante	6	6	9	-	-	5	5	5	-	-
6.04	Intermediari comm., impr. immob., agenz. mediaz., mag. dep. e frig.	-	-	-	-	-	-	-	-	-	-
6.05	Noleggio di beni mobili	-	-	-	-	-	-	-	-	-	-
6.06	Alberghi e pubblici esercizi	11	11	18	-	-	4	4	9	-	-
7	Trasporti e comunicazioni	7	10	15	7	7	10	11	26	10	19
7.01	Trasporti terrestri	7	7	7	7	7	10	10	19	10	19
7.02	Trasp. marittimi, lacuali e fluviali	-	-	-	-	-	-	-	-	-	-
7.03	Trasporti aerei	-	-	-	-	-	-	-	-	-	-
7.04	Attività complement. ai trasporti	-	-	-	-	-	-	-	-	-	-
7.05	Servizi ausiliari dei trasporti	-	-	-	-	-	-	-	-	-	-
7.06	Comunicazioni	-	3	8	-	-	-	1	7	-	-
8	Credito, assicuraz., impr. finanz. controllo, gest. esattor.	-	3	4	-	-	-	3	3	-	-
8.01	Credito	-	1	2	-	-	-	1	1	-	-
8.02	Assicurazione	-	-	-	-	-	-	-	-	-	-
8.03	Impr. finanz. controllo, gest. esatt.	-	2	2	-	-	-	2	2	-	-
9	Servizi	7	9	13	7	9	5	6	8	4	5
9.01	Servizi per l'igiene e la pulizia	7	9	13	7	9	4	5	7	4	5
9.02	Serv. dello spettacolo e ricreativi	-	-	-	-	-	1	1	1	-	-
9.03	Servizi sanitari	-	-	-	-	-	-	-	-	-	-
9.04	Servizi per l'istruzione	-	-	-	-	-	-	-	-	-	-
9.05	Serv. legali, commerciali e tecnici	-	-	-	-	-	-	-	-	-	-
9.08	Serv. vari, non altrove classificati	-	-	-	-	-	-	-	-	-	-
	TOTALE	147	159	683	73	171	109	114	231	49	107

e per ramo e classe di attività economica

42. POGGIODOMO					43. PRECI					44. SAN GIUSTINO					N. classificazione
Imprese	Unità locali				Imprese	Unità locali				Imprese	Unità locali				
	Totale		artigiane			Totale		artigiane			Totale		artigiane		
	N	Addetti	N	Addetti		N	Addetti	N	Addetti		N	Addetti	N	Addetti	
-	-	-	-	-	-	1	1	-	-	9	10	19	8	17	1
-	-	-	-	-	-	-	-	-	-	1	1	1	-	-	1.03
-	-	-	-	-	-	1	1	-	-	8	9	18	8	17	1.05
-	-	-	-	-	-	-	-	-	-	2	2	6	2	6	1.06
-	-	-	-	-	-	-	-	-	-	-	-	-	-	-	2
-	-	-	-	-	-	-	-	-	-	2	2	6	2	6	2.01
2	3	3	3	3	15	15	31	14	29	143	147	1.353	130	301	2.02
-	-	-	-	-	4	4	17	3	15	12	12	61	9	27	3.01
-	1	1	1	1	1	1	1	1	1	2	2	183	-	-	3.02
1	1	1	1	1	6	6	6	6	6	23	23	53	23	53	3.03
-	-	-	-	-	1	1	1	1	1	16	17	87	15	17	3.04
-	-	-	-	-	1	1	1	1	1	4	4	5	4	5	3.05
1	1	1	1	1	2	2	4	2	4	1	1	8	1	8	3.06
-	-	-	-	-	-	-	-	-	-	20	20	67	19	36	3.07
-	-	-	-	-	-	-	-	-	-	14	14	46	14	46	3.08
-	-	-	-	-	1	1	2	1	2	32	32	753	29	83	3.09
-	-	-	-	-	-	-	-	-	-	-	-	-	-	-	3.10
-	-	-	-	-	-	-	-	-	-	4	4	5	4	5	3.11
-	-	-	-	-	-	-	-	-	-	3	4	26	1	1	3.12
-	-	-	-	-	-	-	-	-	-	-	-	-	-	-	3.13
-	-	-	-	-	-	-	-	-	-	-	-	-	-	-	3.14
-	-	-	-	-	-	-	-	-	-	-	-	-	-	-	3.15
-	-	-	-	-	-	-	-	-	-	4	4	36	3	4	3.16
-	-	-	-	-	-	-	-	-	-	2	4	4	3	3	3.17
-	-	-	-	-	-	-	-	-	-	4	4	17	3	11	3.18
-	-	-	-	-	-	-	-	-	-	2	2	2	2	2	3.19
2	2	5	2	5	7	8	25	4	4	44	46	184	41	163	3.20
2	2	5	2	5	7	8	25	4	4	36	38	170	33	149	4.01
-	-	-	-	-	-	-	-	-	-	8	8	14	8	14	4.02
-	-	-	-	-	1	2	18	-	-	6	7	11	-	-	5
-	-	-	-	-	-	1	16	-	-	-	1	4	-	-	5.01
-	-	-	-	-	1	1	2	-	-	6	6	7	-	-	5.02
6	7	9	-	-	27	28	48	-	-	143	148	214	-	-	5.03
-	-	-	-	-	1	1	1	-	-	1	1	1	-	-	6
6	6	7	-	-	12	13	22	-	-	96	101	147	-	-	6.01
-	-	-	-	-	5	5	9	-	-	21	21	27	-	-	6.02
-	-	-	-	-	-	-	-	-	-	7	7	7	-	-	6.03
-	1	2	-	-	9	9	16	-	-	18	18	32	-	-	6.04
2	3	4	2	2	1	4	8	-	-	16	20	39	16	21	6.05
2	2	2	2	2	1	1	1	-	-	16	17	24	16	21	6.06
-	-	-	-	-	-	-	-	-	-	-	-	-	-	-	7.01
-	-	-	-	-	-	-	-	-	-	-	-	-	-	-	7.02
-	-	-	-	-	-	-	-	-	-	-	-	-	-	-	7.03
-	-	-	-	-	-	-	-	-	-	-	-	-	-	-	7.04
-	1	2	-	-	-	3	7	-	-	-	3	15	-	-	7.05
-	-	-	-	-	-	-	-	-	-	-	-	-	-	-	7.06
-	1	1	-	-	-	2	2	-	-	2	8	13	-	-	8
-	-	-	-	-	-	1	1	-	-	-	3	7	-	-	8.01
-	1	1	-	-	-	1	1	-	-	2	2	2	-	-	8.02
-	-	-	-	-	-	-	-	-	-	-	3	4	-	-	8.03
-	-	-	-	-	1	1	1	1	1	28	29	43	19	22	9
-	-	-	-	-	1	1	1	1	1	20	21	29	19	22	9.01
-	-	-	-	-	-	-	-	-	-	4	4	7	-	-	9.02
-	-	-	-	-	-	-	-	-	-	-	-	-	-	-	9.03
-	-	-	-	-	-	-	-	-	-	1	1	3	-	-	9.04
-	-	-	-	-	-	-	-	-	-	-	-	-	-	-	9.05
-	-	-	-	-	-	-	-	-	-	3	3	4	-	-	9.08
12	16	22	7	10	52	61	134	19	34	393	417	1.882	216	530	

Segue Tav. 16 - Imprese e unità locali per comune

N. classificazione	RAMI E CLASSI DI ATTIVITÀ ECONOMICA	45. SANT'ANATOLIA DI NARCO					46. SCHÈGGIA E PASCELUPO				
		Imprese	Unità locali				Imprese	Unità locali			
			Totale		artigiane			Totale		artigiane	
			N	Addetti	N	Addetti		N	Addetti	N	Addetti
1	Agric., foreste, caccia e pesca	2	2	4	2	4	2	3	3	2	2
1.03	Foreste	2	2	4	2	4	-	-	-	-	-
1.05	Pesca	-	-	-	-	-	-	-	-	-	-
1.06	Attività connesse con l'agricoltura	-	-	-	-	-	2	3	3	2	2
2	Industrie estrattive	-	-	-	-	-	2	2	6	2	6
2.01	Estraz. minerali metalliferi	-	-	-	-	-	-	-	-	-	-
2.02	Estraz. minerali non metalliferi	-	-	-	-	-	2	2	6	2	6
3	Industrie manifatturiere	4	4	7	4	7	17	18	149	16	18
3.01	Ind. alimentari e affini	-	-	-	-	-	2	2	4	1	2
3.02	Ind. del tabacco	-	-	-	-	-	-	-	-	-	-
3.03	Ind. tessili	1	1	1	1	1	1	1	1	1	1
3.04	Ind. vestiario, abbigl., arredam.	1	1	1	1	1	5	6	134	5	5
3.05	Ind. delle calzature	-	-	-	-	-	2	2	2	2	2
3.06	Ind. delle pelli e del cuoio	-	-	-	-	-	-	-	-	-	-
3.07	Ind. del legno	-	-	-	-	-	3	3	3	3	3
3.08	Ind. del mobilio e arredam. in legno	-	-	-	-	-	-	-	-	-	-
3.09	Ind. metallurgiche	-	-	-	-	-	-	-	-	-	-
3.10	Ind. meccaniche	2	2	5	2	5	4	4	5	4	5
3.11	Ind. costruzione mezzi di trasporto	-	-	-	-	-	-	-	-	-	-
3.12	Ind. lavoraz. minerali non metallif.	-	-	-	-	-	-	-	-	-	-
3.13	Ind. chimiche e derivati petrolio e carbone	-	-	-	-	-	-	-	-	-	-
3.14	Ind. della gomma	-	-	-	-	-	-	-	-	-	-
3.15	Ind. produzione di cellulosa per usi tessili e fibre chimiche	-	-	-	-	-	-	-	-	-	-
3.16	Ind. della carta e cartotecnica	-	-	-	-	-	-	-	-	-	-
3.17	Ind. poligrafiche ed editoriali	-	-	-	-	-	-	-	-	-	-
3.18	Ind. foto-fono-cinematografiche	-	-	-	-	-	-	-	-	-	-
3.19	Ind. prodotti materie plastiche	-	-	-	-	-	-	-	-	-	-
3.20	Ind. manifatturiere varie	-	-	-	-	-	-	-	-	-	-
4	Costruz. e install. di impianti	1	1	4	1	4	2	6	28	1	1
4.01	Ind. delle costruzioni	1	1	4	1	4	1	5	27	-	-
4.02	Ind. installazione di impianti	-	-	-	-	-	1	1	1	1	1
5	Energ. elettr., vap., gas e acqua	-	-	-	-	-	-	-	-	-	-
5.01	Produzione e distribuz. di energia elettrica, vapore e acqua calda	-	-	-	-	-	-	-	-	-	-
5.02	Produzione e distribuzione di gas	-	-	-	-	-	-	-	-	-	-
5.03	Raccolta e distribuzione di acqua	-	-	-	-	-	-	-	-	-	-
6	Commercio	17	18	27	-	-	53	53	62	-	-
6.01	Commercio all'ingrosso	2	2	2	-	-	1	1	1	-	-
6.02	Commercio al minuto	9	10	14	-	-	40	40	46	-	-
6.03	Commercio ambulante	3	3	4	-	-	4	4	4	-	-
6.04	Intermediari comm., impr. immob., agenz. mediaz., mag. dep. e frig.	-	-	-	-	-	-	-	-	-	-
6.05	Noleggio di beni mobili	-	-	-	-	-	-	-	-	-	-
6.06	Alberghi e pubblici esercizi	3	3	7	-	-	8	8	11	-	-
7	Trasporti e comunicazioni	-	1	3	-	-	2	5	9	2	2
7.01	Trasporti terrestri	-	-	-	-	-	2	2	2	2	2
7.02	Trasp. marittimi, lacuali e fluviali	-	-	-	-	-	-	-	-	-	-
7.03	Trasporti aerei	-	-	-	-	-	-	-	-	-	-
7.04	Attività complement. ai trasporti	-	-	-	-	-	-	-	-	-	-
7.05	Servizi ausiliari dei trasporti	-	-	-	-	-	-	-	-	-	-
7.06	Comunicazioni	-	1	3	-	-	-	3	7	-	-
8	Credito, assicuraz., impr. finanz. controllo, gest. esattor.	-	2	2	-	-	1	3	4	-	-
8.01	Credito	-	-	-	-	-	-	1	1	-	-
8.02	Assicurazione	-	-	-	-	-	-	-	-	-	-
8.03	Impr. finanz. controllo, gest. esattor.	-	2	2	-	-	1	2	3	-	-
9	Servizi	-	-	-	-	-	7	7	7	7	7
9.01	Servizi per l'igiene e la pulizia	-	-	-	-	-	7	7	7	7	7
9.02	Serv. dello spettacolo e ricreativi	-	-	-	-	-	-	-	-	-	-
9.03	Servizi sanitari	-	-	-	-	-	-	-	-	-	-
9.04	Servizi per l'istruzione	-	-	-	-	-	-	-	-	-	-
9.05	Serv. legali, commerciali e tecnici	-	-	-	-	-	-	-	-	-	-
9.08	Serv. vari, non altrove classificati	-	-	-	-	-	-	-	-	-	-
	TOTALE	24	28	47	7	15	86	97	268	30	36

e per ramo e classe di attività economica

47. SCHEGGINO					48. SELLANO					49. SIGILLO					N. classificazione
Imprese	Unità locali				Imprese	Unità locali				Imprese	Unità locali				
	Totale		artigiane			Totale		artigiane			Totale		artigiane		
	N	Addetti	N	Addetti		N	Addetti	N	Addetti		N	Addetti	N	Addetti	
2	2	3	1	1	2	3	4	2	2	2	3	5	2	4	1
1	1	1	1	1	-	1	2	-	-	1	2	2	1	1	1.03
1	1	2	-	-	-	-	-	-	-	-	-	-	-	-	1.05
-	-	-	-	-	2	2	2	2	2	1	1	3	1	3	1.06
-	-	-	-	-	-	-	-	-	-	-	-	-	-	-	2
-	-	-	-	-	-	-	-	-	-	-	-	-	-	-	2.01
-	-	-	-	-	-	-	-	-	-	-	-	-	-	-	2.02
14	15	36	12	17	20	20	36	20	36	35	39	161	33	77	3
3	3	19	-	-	1	1	2	1	2	4	4	10	2	6	3.01
-	-	-	-	-	-	-	-	-	-	-	-	-	-	-	3.02
2	2	2	2	2	-	-	-	-	-	10	11	31	11	31	3.03
3	3	3	3	3	3	3	3	3	3	6	7	71	6	6	3.04
1	1	3	1	3	-	-	-	-	-	1	2	2	1	1	3.05
-	-	-	-	-	-	-	-	-	-	-	-	-	-	-	3.06
2	3	4	3	4	5	5	5	5	5	4	4	7	4	7	3.07
-	-	-	-	-	-	-	-	-	-	-	-	-	-	-	3.08
-	-	-	-	-	-	-	-	-	-	-	-	-	-	-	3.09
3	3	5	3	5	10	10	23	10	23	6	7	25	6	13	3.10
-	-	-	-	-	-	-	-	-	-	-	-	-	-	-	3.11
-	-	-	-	-	1	1	3	1	3	2	2	12	2	12	3.12
-	-	-	-	-	-	-	-	-	-	-	-	-	-	-	3.13
-	-	-	-	-	-	-	-	-	-	-	-	-	-	-	3.14
-	-	-	-	-	-	-	-	-	-	-	-	-	-	-	3.15
-	-	-	-	-	-	-	-	-	-	-	-	-	-	-	3.16
-	-	-	-	-	-	-	-	-	-	2	2	3	1	1	3.17
-	-	-	-	-	-	-	-	-	-	-	-	-	-	-	3.18
-	-	-	-	-	-	-	-	-	-	-	-	-	-	-	3.19
-	-	-	-	-	-	-	-	-	-	-	-	-	-	-	3.20
1	1	6	1	6	5	5	19	5	19	10	10	61	7	34	4
1	1	6	1	6	5	5	19	5	19	10	10	61	7	34	4.01
-	-	-	-	-	-	-	-	-	-	-	-	-	-	-	4.02
-	-	-	-	-	1	1	2	-	-	-	-	-	-	-	5
-	-	-	-	-	-	-	-	-	-	-	-	-	-	-	5.01
-	-	-	-	-	1	1	2	-	-	-	-	-	-	-	5.02
-	-	-	-	-	-	-	-	-	-	-	-	-	-	-	5.03
18	19	23	-	-	40	47	57	-	-	37	48	75	-	-	6
1	1	1	-	-	2	2	2	-	-	1	2	4	-	-	6.01
13	14	17	-	-	23	30	37	-	-	25	34	49	-	-	6.02
-	-	-	-	-	9	9	11	-	-	2	2	4	-	-	6.03
-	-	-	-	-	-	-	-	-	-	2	2	2	-	-	6.04
-	-	-	-	-	-	-	-	-	-	-	-	-	-	-	6.05
4	4	5	-	-	6	6	7	-	-	7	8	16	-	-	6.06
1	4	5	1	1	9	11	21	6	6	2	3	8	2	4	7
1	2	2	1	1	8	8	14	6	6	2	2	4	2	4	7.01
-	-	-	-	-	-	-	-	-	-	-	-	-	-	-	7.02
-	-	-	-	-	-	-	-	-	-	-	-	-	-	-	7.03
-	-	-	-	-	-	-	-	-	-	-	-	-	-	-	7.04
-	-	-	-	-	-	-	-	-	-	-	-	-	-	-	7.05
-	2	3	-	-	1	3	7	-	-	-	1	4	-	-	7.06
-	2	2	-	-	-	2	1	-	-	-	2	3	-	-	8
-	1	1	-	-	-	1	1	-	-	-	1	2	-	-	8.01
-	1	1	-	-	-	1	-	-	-	-	1	1	-	-	8.02
-	-	-	-	-	-	-	-	-	-	-	-	-	-	-	8.03
-	-	-	-	-	-	1	1	1	1	5	9	10	4	5	9
-	-	-	-	-	-	1	1	1	1	4	6	7	4	5	9.01
-	-	-	-	-	-	-	-	-	-	1	1	1	-	-	9.02
-	-	-	-	-	-	-	-	-	-	-	-	-	-	-	9.03
-	-	-	-	-	-	-	-	-	-	-	2	2	-	-	9.04
-	-	-	-	-	-	-	-	-	-	-	-	-	-	-	9.05
-	-	-	-	-	-	-	-	-	-	-	-	-	-	-	9.08
36	43	75	15	25	77	90	141	34	64	91	114	323	48	124	

e per ramo e classe di attività economica

57. VALFABBRICA					58. VALLO DI NERA					59. VALTOPINA					N. classificazione
Imprese	Unità locali				Imprese	Unità locali				Imprese	Unità locali				
	Totale		artigiane			Totale		artigiane			Totale		artigiane		
	N	Addetti	N	Addetti		N	Addetti	N	Addetti		N	Addetti	N	Addetti	
8	9	15	7	11	-	-	-	-	-	1	2	2	1	1	1
1	1	1	1	1	-	-	-	-	-	-	-	-	-	-	1.03
-	-	-	-	-	-	-	-	-	-	-	-	-	-	-	1.05
7	8	14	6	10	-	-	-	-	-	1	2	2	1	1	1.06
-	1	2	-	-	-	-	-	-	-	1	1	2	1	2	2
-	-	-	-	-	-	-	-	-	-	-	-	-	-	-	2.01
-	1	2	-	-	-	-	-	-	-	1	1	2	1	2	2.02
74	75	249	66	158	2	2	2	2	2	7	8	59	6	9	3
8	9	34	6	24	-	-	-	-	-	1	1	2	1	2	3.01
-	-	-	-	-	-	-	-	-	-	-	-	-	-	-	3.02
12	12	67	10	35	-	-	-	-	-	-	-	-	-	-	3.03
18	18	73	16	37	-	-	-	-	-	2	2	2	2	2	3.04
4	4	8	4	8	-	-	-	-	-	-	-	-	-	-	3.05
-	-	-	-	-	-	-	-	-	-	-	-	-	-	-	3.06
13	13	32	12	22	-	-	-	-	-	1	1	1	1	1	3.07
-	-	-	-	-	-	-	-	-	-	-	-	-	-	-	3.08
18	18	34	17	31	2	2	2	2	2	2	4	4	2	4	3.09
-	-	-	-	-	-	-	-	-	-	-	-	-	-	-	3.10
-	-	-	-	-	-	-	-	-	-	-	1	37	-	-	3.11
-	-	-	-	-	-	-	-	-	-	-	-	-	-	-	3.12
-	-	-	-	-	-	-	-	-	-	-	-	-	-	-	3.13
-	-	-	-	-	-	-	-	-	-	-	-	-	-	-	3.14
-	-	-	-	-	-	-	-	-	-	-	-	-	-	-	3.15
-	-	-	-	-	-	-	-	-	-	-	-	-	-	-	3.16
-	-	-	-	-	-	-	-	-	-	-	-	-	-	-	3.17
1	1	1	1	1	-	-	-	-	-	-	-	-	-	-	3.18
-	-	-	-	-	-	-	-	-	-	1	1	13	-	-	3.19
-	-	-	-	-	-	-	-	-	-	-	-	-	-	-	3.20
23	29	87	17	45	1	1	13	-	-	4	4	17	4	17	4
23	29	87	17	45	1	1	13	-	-	4	4	17	4	17	4.01
-	-	-	-	-	-	-	-	-	-	-	-	-	-	-	4.02
1	1	2	-	-	-	-	-	-	-	1	1	2	-	-	5
-	-	-	-	-	-	-	-	-	-	-	-	-	-	-	5.01
1	1	2	-	-	-	-	-	-	-	1	1	2	-	-	5.02
-	-	-	-	-	-	-	-	-	-	-	-	-	-	-	5.03
73	76	99	-	-	11	11	17	-	-	24	27	37	-	-	6
2	2	3	-	-	-	-	-	-	-	1	1	1	-	-	6.01
51	54	71	-	-	3	3	4	-	-	18	20	27	-	-	6.02
11	11	11	-	-	4	4	7	-	-	1	1	1	-	-	6.03
1	1	1	-	-	1	1	1	-	-	-	-	-	-	-	6.04
-	-	-	-	-	-	-	-	-	-	-	-	-	-	-	6.05
8	8	13	-	-	3	3	5	-	-	4	5	8	-	-	6.06
11	14	42	8	11	2	3	9	2	7	1	3	8	1	1	7
10	10	33	8	11	2	2	7	2	7	1	2	4	1	1	7.01
-	-	-	-	-	-	-	-	-	-	-	-	-	-	-	7.02
-	-	-	-	-	-	-	-	-	-	-	-	-	-	-	7.03
-	-	-	-	-	-	-	-	-	-	-	-	-	-	-	7.04
-	-	-	-	-	-	-	-	-	-	-	-	-	-	-	7.05
1	4	9	-	-	-	1	2	-	-	-	1	4	-	-	7.06
3	6	9	-	-	-	1	1	-	-	-	2	2	-	-	8
-	2	5	-	-	-	-	-	-	-	-	1	1	-	-	8.01
3	3	3	-	-	-	-	-	-	-	-	-	-	-	-	8.02
-	1	1	-	-	-	1	1	-	-	-	1	1	-	-	8.03
11	12	16	8	10	1	1	3	-	-	2	3	3	3	3	9
9	10	13	8	10	1	1	3	-	-	2	3	3	3	3	9.01
1	1	2	-	-	-	-	-	-	-	-	-	-	-	-	9.02
-	-	-	-	-	-	-	-	-	-	-	-	-	-	-	9.03
1	1	1	-	-	-	-	-	-	-	-	-	-	-	-	9.04
-	-	-	-	-	-	-	-	-	-	-	-	-	-	-	9.05
-	-	-	-	-	-	-	-	-	-	-	-	-	-	-	9.08
204	223	521	106	235	17	19	45	4	9	41	51	132	16	33	

Tav. 17 - Unità locali dei comuni capoluoghi, dei comuni con oltre 10.000 abitanti e degli altri comuni, per numero di addetti e per settore di attività economica

COMUNE CAPOLUOGO — COMUNI CON OLTRE 10.000 ABITANTI — ALTRI COMUNI	UNITÀ LOCALI CON ADDETTI										TOTALE	
	fino a 2		3-5		6-9		10-49		50 e oltre		Unità locali	Addetti
	Unità locali	Addetti	Unità locali	Addetti	Unità locali	Addetti	Unità locali	Addetti	Unità locali	Addetti		
A - TOTALE												
COMUNE CAPOLUOGO	3.322	4.505	883	3.221	327	2.305	267	5.139	60	11.411	4.859	26.581
COMUNI CON OLTRE 10.000 AB.	10.338	13.314	1.995	7.320	734	5.271	626	11.449	95	13.219	13.788	50.573
ASSISI	1.024	1.306	209	771	70	488	74	1.287	11	1.366	1.388	5.218
BASTIA	684	822	104	394	55	407	38	799	5	676	886	3.098
CASTIGLIONE DEL LAGO	545	689	104	383	36	266	32	643	-	-	717	1.981
CITTA' DI CASTELLO	1.195	1.622	242	867	86	609	82	1.539	22	2.604	1.627	7.241
FOLIGNO	1.717	2.259	364	1.328	138	979	112	1.944	18	3.804	2.349	10.314
GUALDO TADINO	485	641	81	315	25	188	40	781	3	169	634	2.094
GÙBBIO	1.097	1.339	159	571	58	419	48	872	8	666	1.370	3.867
MAGIONE	383	507	89	334	38	275	28	526	4	284	542	1.926
MARSCTANO	529	671	105	388	43	315	32	481	3	492	712	2.347
SPOLETO	1.319	1.726	295	1.059	90	634	65	1.183	9	1.902	1.778	6.504
TODI	822	1.049	166	623	49	361	37	660	5	624	1.079	3.317
UMBERTIDE	538	683	77	287	46	330	38	734	7	632	706	2.666
ALTRI COMUNI	6.133	7.725	911	3.292	352	2.521	268	4.471	34	4.963	7.698	22.972
TOTALE PROVINCIA	19.793	25.544	3.789	13.833	1.413	10.097	1.161	21.059	189	29.593	26.345	100.126

B - INDUSTRIE

COMUNE CAPOLUOGO	808	1.055	270	1.031	171	1.215	154	2.829	42	9.113	1.445	15.243
COMUNI CON OLTRE 10.000 AB.	3.139	3.820	910	3.463	529	3.823	483	8.897	82	10.178	5.143	30.181
ASSISI	351	423	99	382	51	351	48	790	11	1.366	560	3.312
BASTIA	234	274	54	208	36	269	28	666	5	676	357	2.093
CASTIGLIONE DEL LAGO	151	188	60	225	32	237	28	569	-	-	271	1.219
CITTA' DI CASTELLO	281	348	102	371	60	433	67	1.255	21	2.526	531	4.933
FOLIGNO	491	593	112	414	77	547	78	1.370	11	1.305	769	4.229
GUALDO TADINO	159	209	48	197	19	144	36	714	2	101	264	1.365
GÙBBIO	325	394	75	286	44	322	36	669	8	666	488	2.337
MAGIONE	144	183	50	194	28	204	25	489	4	284	251	1.354
MARSCTANO	171	209	59	222	37	267	30	449	3	492	300	1.639
SPOLETO	406	486	117	434	62	439	42	693	6	1.653	633	3.705
TODI	285	339	90	358	43	319	31	550	5	624	454	2.190
UMBERTIDE	141	174	44	172	40	291	34	683	6	485	265	1.805
ALTRI COMUNI	2.214	2.695	526	1.973	291	2.091	246	4.171	31	4.761	3.308	15.691
TOTALE PROVINCIA	6.161	7.570	1.706	6.467	991	7.129	883	15.897	155	24.052	9.896	61.115

Segue Tav. 17 - Unità locali dei comuni capoluoghi, dei comuni con oltre 10.000 abitanti e degli altri comuni, per numero di addetti e per settore di attività economica

COMUNE CAPOLUOGO COMUNI CON OLTRE 10.000 ABITANTI ALTRI COMUNI	UNITÀ LOCALI CON ADDETTI										TOTALE	
	fino a 2		3-5		6-9		10-49		50 e oltre		Unità locali	Addetti
	Unità locali	Addetti	Unità locali	Addetti	Unità locali	Addetti	Unità locali	Addetti	Unità locali	Addetti		
COMUNE CAPOLUOGO	2.009	2.759	469	1.679	126	880	64	1.114	4	430	2.672	6.862
COMUNI CON OLTRE 10.000 AB.	5.552	7.427	813	2.885	134	946	55	946	1	60	6.555	12.264
ASSISI	509	691	87	309	12	86	15	304	-	-	623	1.390
BASTIA	334	406	29	104	14	101	4	54	-	-	381	665
CASTIGLIONE DEL LAGO	320	408	31	110	1	9	1	23	-	-	353	550
CITTA' DI CASTELLO	737	1.038	107	381	18	123	3	33	-	-	865	1.575
FOLIGNO	929	1.286	208	757	44	313	17	271	1	60	1.199	2.687
GUALDO TADINO	270	358	24	86	3	23	-	-	-	-	297	467
GUBBIO	600	748	60	206	8	54	1	13	-	-	669	1.021
MAGIONE	192	266	24	86	5	36	1	16	-	-	222	404
MARSCIANO	272	357	30	108	2	18	-	-	-	-	304	483
SPOLETO	697	959	135	471	21	147	12	210	-	-	865	1.787
TODI	403	539	54	183	2	12	1	22	-	-	460	756
UNBERTIDE	289	371	24	84	4	24	-	-	-	-	317	479
ALTRI COMUNI	2.964	3.877	262	871	27	197	9	131	1	71	3.263	5.147
TOTALE PROVINCIA	10.525	14.063	1.544	5.435	287	2.023	128	2.191	6	561	12.490	24.273

C - COMMERCIO

D - ALTRE ATTIVITA'

COMUNE CAPOLUOGO	505	691	144	511	30	210	49	1.196	14	1.868	742	4.476
COMUNI CON OLTRE 10.000 AB.	1.647	2.067	272	972	71	502	88	1.606	12	2.981	2.090	8.128
ASSISI	164	192	23	80	7	51	11	193	-	-	205	516
BASTIA	116	142	21	82	5	37	6	79	-	-	148	340
CASTIGLIONE DEL LAGO	74	93	13	48	3	20	3	51	-	-	93	212
CITTA' DI CASTELLO	177	236	33	115	8	53	12	251	1	78	231	733
FOLIGNO	297	380	44	157	17	119	17	303	6	2.439	381	3.398
GUALDO TADINO	56	74	9	32	3	21	4	67	1	68	73	262
GUBBIO	172	197	24	79	6	43	11	190	-	-	213	509
MAGIONE	47	58	15	54	5	35	2	21	-	-	69	168
MARSCIANO	86	105	16	58	4	30	2	32	-	-	108	225
SPOLETO	216	281	43	154	7	48	11	280	3	249	280	1.012
TODI	134	171	22	82	4	30	5	88	-	-	165	371
UNBERTIDE	108	138	9	31	2	15	4	51	1	147	124	382
ALTRI COMUNI	955	1.153	123	448	34	233	13	169	2	131	1.127	2.134
TOTALE PROVINCIA	3.107	3.911	539	1.931	135	945	150	2.971	28	4.980	3.959	14.738

ALLEGATI

Tabella di ragguglio tra la classificazione delle attività economiche adottata per il censimento del 1971 e la classificazione del 1961 (*)

Numero di categoria della classificazione		Numero di categoria della classificazione		Numero di categoria della classificazione		Numero di categoria della classificazione		Numero di categoria della classificazione		Numero di categoria della classificazione				
1971	1961	1971	1961	1971	1961	1971	1961	1971	1961	1971	1961			
1.03.02	1.03.02	2.02.15 2.02.17	2.04.02	3.03.13 3.03.14	3.05.06	3.07.09 3.07.10	3.10.13 3.10.14	3.10.35 3.10.36	3.14.05 3.14.06	3.12.09 3.12.10	3.17.09 3.17.10			
1.05.01 1.05.02	1.04.02	3.01.01 3.01.02 3.01.03	3.01.01 3.01.02 3.01.03	3.03.15 3.03.16	3.05.04 3.05.03	3.08.01	3.09.01 3.10.11	3.10.37 3.10.38 3.10.39	3.13.01 3.26.02	3.12.11 3.12.12	3.17.11 3.17.12			
1.05.03		1.04.03 1.04.04 1.04.05	3.01.04 3.01.04	3.03.17	3.05.05 3.05.08	3.08.02 3.09.01 3.09.02 3.09.03	3.09.02 3.11.01 3.11.05 3.11.02	3.10.40 3.10.41 3.10.44		3.12.13 3.12.14 3.12.15	3.05.12 3.17.13			
1.05.04		1.04.06	3.01.05 3.01.06 3.01.07	3.01.05 3.01.19 3.01.06 3.01.07	3.03.18 3.03.24	3.05.13	3.09.04	3.11.06 3.11.07		3.10.42 3.10.43	3.13.02	3.12.16 3.12.17 3.13.01	3.17.14 3.17.15 3.18.01	
1.06.01 1.06.06	1.05.01	3.01.08 3.01.09 3.01.10	3.01.08 3.01.09 3.01.10	3.03.20 3.03.21 3.03.22	3.05.10 3.05.11 3.05.07	3.09.05	3.11.04 3.15.01	3.10.45 3.10.46 3.10.47 3.10.48 3.10.49	3.26.01 3.26.06 3.15.03 3.15.04 3.15.05	3.13.02 3.13.19 3.13.27	3.18.04 3.18.07 3.18.18 3.18.21			
1.06.02 1.06.07		1.05.02	3.01.11 3.01.12 3.01.13 3.01.14	3.01.11 3.01.12 3.01.13 3.01.14	3.03.23	3.03.07 3.03.10 3.03.13	3.09.06	3.11.03 3.15.02	3.10.50 3.10.51 3.10.53	3.15.06	3.13.03 3.13.18	3.18.03		
1.06.03 1.06.08			1.05.03	3.01.15 3.01.16 3.01.17 3.01.18			3.01.16 3.01.15 3.18.10 3.01.18	3.04.07 3.05.14	3.10.01 3.10.02 3.10.03 3.10.04 3.10.05 3.10.06 3.10.07 3.10.08 3.10.09 3.10.10 3.10.11 3.10.12		3.12.01 3.12.02 3.12.17 3.12.18 3.12.19 3.12.22 3.12.20 3.12.23 3.12.03 3.12.04 3.12.05 3.12.07	3.10.52 3.10.54	3.15.07 3.15.08	3.13.04 3.13.13
1.06.04 1.06.09	1.05.04			3.01.19 3.01.20 3.01.21			3.01.20 3.01.21 3.01.26	3.04.01 3.04.02	3.06.04		3.10.15 3.10.16	3.12.09 3.12.10	3.10.55	3.15.10 3.15.12
1.06.05 1.06.10		1.05.05		3.01.22 3.01.25	3.01.22	3.04.03 3.04.04 3.04.05	3.06.06	3.10.13 3.10.14	3.12.08	3.10.56 3.10.57 3.10.58 3.10.59 3.10.60 3.10.61	3.15.11 3.15.13 3.15.14 3.15.16 3.15.15 3.15.09	3.13.07 3.13.08 3.13.09 3.13.10 3.13.11	3.18.16 3.18.19 3.18.02 3.18.09 3.01.17	
1.06.11 1.06.12 1.06.13 1.06.14			— 1.05.06 1.05.07 1.05.08	3.01.23 3.18.08	3.01.23 3.18.08	3.04.06 3.04.07 3.04.08 3.04.09 3.04.10 3.04.11	3.06.05 3.06.01 3.06.02 3.06.03 3.06.07 3.06.09	3.10.15 3.10.16 3.10.17	3.12.09 3.12.10 3.12.11 3.12.14	3.10.62 3.10.63 3.10.64 3.10.65 3.10.66 3.10.67 3.10.68 3.10.69	3.15.11 3.15.13 3.15.14 3.15.16 3.15.15 3.15.09	3.13.12 3.13.23 3.13.24	3.18.11	
2.01.01 2.01.02 2.02.10	2.03.01 2.03.02 2.03.03		3.01.24 3.01.26 3.01.27 3.02.01 3.02.02	3.01.24 2.04.05 3.01.25 3.02.01 3.02.02	3.04.12	3.06.08 3.06.10	3.10.17	3.12.11 3.12.14	3.11.01 3.11.02 3.11.03	3.16.01 3.16.02	3.13.14 3.13.15	3.18.15		
2.02.01	2.01.01 2.01.02	3.01.19 3.03.01	3.01.20 3.04.01 3.04.02	3.04.13 3.04.14 3.05.01	3.06.11 3.06.12 3.07.01	3.10.18 3.10.19 3.10.20 3.10.21 3.10.22 3.10.23	3.12.12 3.12.13 3.12.15 3.12.16 3.12.24 3.12.25	3.11.04 3.11.05 3.11.06 3.11.07	3.16.03 3.16.04 3.16.05 3.16.06	3.13.15 3.13.16 3.13.28	3.18.17			
2.02.02	2.01.03 2.01.05	3.03.02	3.04.03 3.04.04	3.05.02 3.05.03	3.07.02 3.07.03	3.10.24	3.12.26 3.12.27	3.11.08 3.11.09	3.12.06 3.16.08	3.13.25 3.13.26 3.13.29	3.18.20			
2.02.03 2.02.04	2.02.01	3.03.03	3.04.05 3.04.06	3.06.01	3.08.01 3.26.04	3.10.25 3.10.26 3.10.27	3.12.28 3.12.29 3.12.30	3.11.10	3.16.09 3.16.10	3.13.30 3.13.31 3.14.01	3.19.01 3.19.04 3.20.01			
2.02.05 2.02.06		2.02.02 2.04.04	3.03.04 3.03.05	3.03.08 3.03.09	3.06.02 3.06.03 3.07.01 3.07.02	3.08.02 3.08.03 3.10.01 3.10.02	3.10.28 3.10.30	3.14.03	3.12.01 3.12.02	3.17.01 3.17.02	3.14.02 3.14.03	3.20.02		
2.02.07 2.02.08 2.02.12 2.02.13 2.02.18		2.01.04 2.01.06 2.04.07 2.04.08	3.03.06	3.03.01 3.03.02	3.07.03	3.10.03 3.10.10	3.10.28 3.10.30 3.10.29	3.14.03 3.14.02	3.12.03 3.12.04	3.17.03	3.15.01	3.21.01 3.21.02		
2.02.09	2.04.03	3.03.07	3.03.03 3.03.04 3.03.05	3.07.04 3.07.05	3.10.04 3.10.09	3.10.31	3.14.01 3.14.08 3.14.09	3.12.05	3.17.04	3.16.01 3.16.02	3.22.01 3.22.02			
2.02.11 2.02.16	2.04.06	3.03.08 3.03.09 3.03.10	3.03.06 3.05.01 3.05.02	3.07.07	3.10.06 3.10.08	3.10.32 3.10.33 3.10.34	3.14.04	3.12.06	3.17.05 3.17.06	3.17.01 3.17.02	3.23.01			
2.02.14		2.04.01	3.03.11 3.03.12	3.03.11 3.03.12	3.07.08	3.10.07		3.12.07 3.12.08	3.17.07 3.17.08	3.17.03	3.23.02			

(*) La tabella è limitata alle attività dei rami da 1 a 9 che hanno formato oggetto di rilevazione dei censimenti industriali e commerciali del 1971 e del 1961.

CLASSIFICAZIONE DI DETERMINATE QUALIFICHE PROFESSIONALI RELATIVE A PARTICOLARI SETTORI DI ATTIVITÀ ECONOMICA

Qui di seguito sono riportate le categorie posizionali che figurano nel questionario di censimento (Mod. ISTAT/CIC/1). Accanto a ciascuna di esse sono indicate le qualifiche del personale addetto alle attività economiche considerate da includere in ciascuna delle predette categorie.

Per le categorie non riportate valgono le norme generali specificate nelle avvertenze del presente fascicolo.

I - PESCA

DIRIGENTI : comandanti, direttori di macchina (di naviglio per pesca oltre gli stretti).

IMPIEGATI DI CONCETTO CON FUNZIONI DIRETTIVE (Cat. I) : ufficiali di coperta e di macchina, radiotelegrafisti (di naviglio per pesca oltre gli stretti).

CATEGORIE SPECIALI : nostromi, capi-barca.

OPERAI SPECIALIZZATI : retieri, capi-valle, capi-pesca, capi-pescicoltori, caporali di macchine, capi-squadra.

OPERAI QUALIFICATI : operai meccanici, elettricisti, frigoristi, cuochi, vallanti, pescicoltori, addetti alla pesca fissa.

OPERAI COMUNI E MANOVALI SPECIALIZZATI : marinai, camerieri, secondi cuochi, pescatori avventizi.

MANOVALI COMUNI : giovanotti, braccianti ed operai per la manutenzione delle valli, mano d'opera avventizia (per la pulizia).

II - COMMERCIO ALL'INGROSSO E AL MINUTO (escluse farmacie)

IMPIEGATI DI CONCETTO CON FUNZIONI DIRETTIVE (Cat. I) : direttori, dirigenti, capi servizio (tecnici, amministrativi e di vendita, ecc.), capo dell'ufficio legale e contenzioso abilitato all'esercizio professionale, gestore o gerente (1).

IMPIEGATI DI CONCETTO SENZA FUNZIONI DIRETTIVE (Cat. II) : personale che svolge mansioni di concetto : capo ufficio, ispettore, gestore o gerente (1), capo reparto, capo contabile, cassiere principale, contabile, segretario, interprete, corrispondente, magazzinieri consegnatari, capi campionaristi, vetrinisti, ecc. ; personale con mansioni analoghe.

IMPIEGATI D'ORDINE (Cat. III - IV - V) : contabili d'ordine e aiuto contabili, fatturisti, cassieri comuni, scritturali, commessi di vendite, campionaristi, magazzinieri, stenografi, dattilografi, esattori, traduttori, archivisti, addetti ai calcoli e ai registratori di cassa, ecc. ; personale d'ordine in genere.

ALTRO PERSONALE : il personale indicato nei contratti di lavoro come appartenente alla categoria D, e cioè banconiere, aiuto banconiere, aiuto commesso, aiuti in genere, sorveglianti, fattorini, uscieri, inservienti, portieri, guardie, custodi, verificatori, telefonisti, porta pacchi, ecc..

III - FARMACIE

DIRIGENTI : direttore tecnico responsabile con funzioni amministrative, direttore tecnico responsabile.

IMPIEGATI DI CONCETTO CON FUNZIONI DIRETTIVE (Cat. I) : collaboratori.

IV - ESERCIZI ALBERGHIERI ED EXTRALBERGHIERI

IMPIEGATI DI CONCETTO CON FUNZIONI DIRETTIVE (Cat. I) : l'impiegato che esercita funzioni di carattere direttivo, ma non ha responsabilità nella gestione dell'azienda.

IMPIEGATI DI CONCETTO SENZA FUNZIONI DIRETTIVE (Cat. II) : l'impiegato che coadiuva l'impiegato di 1ª categoria : capo del personale, chef de réception, cassiere, economo, ecc..

IMPIEGATI D'ORDINE (Cat. III - IV - V) : segretari amministrativi, aiuto segretari, réception, cassieri, magazzinieri, depositari, controllo merci, controllori al peso delle merci.

OPERAI SPECIALIZZATI : capi camerieri (maîtres d'hotel), capo-cuoco, 1º portiere, portiere unico, prima governante e governante unica, per gli alberghi di lusso e 1ª categoria, primo barman, barman unico per gli alberghi di lusso, portiere di notte con conoscenza di almeno tre lingue negli alberghi di lusso e di 1ª categoria con almeno 200 letti, sotto capo-cuoco (sous-chef).

OPERAI QUALIFICATI : centralinisti qualificati negli esercizi con 150 apparecchi in derivazione, camerieri caposquadra (chef de rang), trinciatore (trancheur), cameriere ai vini, cameriere ai piani (chef d'etage), cuochi capi partita, primo cameriere dei corrieri, governante non rientrante nella prima categoria, prima guardarobiera e unica consegnataria, secondo portiere, portiere di turno, portiere di notte non compreso nella 1ª categoria, conduttore di stazione con conoscenza di almeno due lingue estere, controllo merci senza funzioni amministrative, capo caffettiere, capo cantiniere, capo dispensiere, capo stiratrice, dispensiere unico, caffettiere unico, stiratrice unica (limitatamente agli alberghi di lusso), capo lavandaio, secondo barman o barman.

OPERAI COMUNI : tutto il restante personale alberghiero compreso il personale ausiliario.

V - RISTORANTI, TRATTORIE, CAFFÈ, BAR ED ESERCIZI SIMILI

IMPIEGATI DI CONCETTO CON FUNZIONI DIRETTIVE (Cat. I) : direttore (non munito di procura) che sovrintende all'esercizio.

IMPIEGATI DI CONCETTO SENZA FUNZIONI DIRETTIVE (Cat. II) : 2º direttore o capo servizio o direttore dei servizi di sala.

IMPIEGATI D'ORDINE (Cat. III - IV - V) : economo, controllore, addetto alla cassa o ai registratori di cassa, o marchieri o tablattisti, segretari contabili, dattilografi, scritturali, aiuti in genere, altri impiegati d'ordine ; capo banconiere e banconieri di pasticceria e confetteria.

OPERAI SPECIALIZZATI : capo cameriere o maître d'hotel (per i locali extra o di prima categoria), capo cuoco ; capo cameriere o capo servizi aventi un rango, capo gelatiere (che sia coadiuvato almeno da un secondo gelatiere qualificato), capo barista con conoscenza di lingue estere e specializzato nella preparazione dei cocktails ; primo pasticciere o primo dolciere (con funzioni di capo laboratorio), primo pasticciere o primo dolciere (dove non esiste il capo laboratorio).

(1) I gestori o gerenti di negozio che gestiscono la licenza totalmente in proprio vanno considerati come se fossero i titolari, in luogo del titolare che figura effettivamente dalla licenza. I gestori o gerenti di negozio o filiale che invece ricevono un compenso fisso (con o senza percentuale sugli utili) vanno compresi tra gli impiegati di 1ª categoria se hanno almeno un anno di servizio con tale qualifica nella stessa azienda e almeno 10 lavoratori alle proprie dipendenze ; gli altri invece devono essere compresi tra gli impiegati di 2ª categoria.

OPERAI QUALIFICATI : cameriere (chef de rang) con o senza commis, sotto capo cuoco (saucer), cuoco capopartita, cuoco unico, pizzaiolo, cameriere trinciatore (trancheur), cameriere ai vini, dispensiere, primo cantiniere, banconiere alle tavole calde o fredde, dispensiere unico, cantiniere unico ; barista (anche se con funzioni di capo o di capo squadra), cameriere, barista unico, addetto ai biliardi e ai giuochi, gelatiere, caffettiere, spillatore, banconiere di tavola calda o fredda, 2° banconiere (porgitore o porgitrice di pasticceria e confetteria), 2° pasticciere e 2° dolciere.

OPERAI COMUNI : guardarobiera al vestiario (quando il relativo servizio non è dato in gestione o in appalto), guardarobiere interno, tutto il rimanente personale (compresi gli aiuti al personale qualificato di cui sopra) ; aiuto barista, carrellista di stazione che non sia in gestione diretta, interni in genere, 3° pasticciere e 3° dolciere.

ALTRO PERSONALE : tutto il rimanente personale di pasticceria.

VI - TRASPORTI E COMUNICAZIONI

1. TRASPORTI TERRESTRI

a) *Trasporti ferroviari e filotramviari*

IMPIEGATI DI CONCETTO CON FUNZIONI DIRETTIVE (Cat. I) : ispettori, capi ufficio e simili.

IMPIEGATI DI CONCETTO SENZA FUNZIONI DIRETTIVE (Cat. II) : capi stazione, gestori, controllori, capi tecnici, applicati principali e simili.

IMPIEGATI D'ORDINE (Cat. III - IV - V) : dattilografi, telefonisti, applicati di 2ª e 3ª categoria e simili.

OPERAI SPECIALIZZATI : macchinisti, autisti, conducenti di tramvie e simili.

OPERAI QUALIFICATI : fuochisti, bigliettai di tramvie e simili.

OPERAI COMUNI E MANOVALI SPECIALIZZATI : frenatori, guardia sala, deviatori e simili.

MANOVALI COMUNI : guardiani, custodi, cantonieri e simili.

ALTRO PERSONALE : assuntori, ragazzi e simili.

b) *Trasporti su via ordinaria*

IMPIEGATI DI CONCETTO SENZA FUNZIONI DIRETTIVE (Cat. II) : controllori e simili.

OPERAI SPECIALIZZATI : autisti e simili.

2. TRASPORTI MARITTIMI, LACUALI E FLUVIALI

DIRIGENTI : comandanti, direttori di macchina, primi medici e simili.

IMPIEGATI DI CONCETTO CON FUNZIONI DIRETTIVE (Cat. I) : ufficiali di 1ª e 2ª classe e simili.

IMPIEGATI DI CONCETTO SENZA FUNZIONI DIRETTIVE (Cat. II) : ufficiali di 3ª classe e simili.

CATEGORIE SPECIALI : sottufficiali capi servizio, maestri di casa, caporali di macchina, nostromi e simili.

OPERAI SPECIALIZZATI : sottufficiali elettricisti di macchina, primi camerieri, capi panettieri e simili.

OPERAI QUALIFICATI : marinai, camerieri, panettieri e simili.

OPERAI COMUNI E MANOVALI SPECIALIZZATI : giovanotti, garzoni di 1ª e simili.

MANOVALI COMUNI : mozzi, garzoni di 2ª, piccoli e simili.

3. TRASPORTI AEREI

IMPIEGATI DI CONCETTO CON FUNZIONI DIRETTIVE (Cat. I) : funzionari di 1ª, 2ª e 3ª, 1° comandante, comandante e simili.

IMPIEGATI DI CONCETTO SENZA FUNZIONI DIRETTIVE (Cat. II) : impiegati di concetto, di 1ª, 2ª e 3ª, pilota di 1ª e 2ª, tecnico volo, allievo tecnico volo, assistente di volo responsabile capo, assistente di volo responsabile di 1ª e simili.

IMPIEGATI D'ORDINE (Cat. III - IV - V) : assistente di volo responsabile di 2ª, assistente di volo, allievo assistente volo e simili.

OPERAI SPECIALIZZATI : capi squadra specializzati, meccanici, motoristi e simili.

OPERAI QUALIFICATI : capi squadra, trattoristi e simili.

4. COMUNICAZIONI

IMPIEGATI DI CONCETTO SENZA FUNZIONI DIRETTIVE (Cat. II) : capitecnici, capicentrale e simili.

OPERAI SPECIALIZZATI : meccanici di centrale, giuntisti specializzati e simili.

OPERAI QUALIFICATI : apparecchiatori, guardafili, telefonisti e simili.

OPERAI COMUNI E MANOVALI SPECIALIZZATI : aiuti meccanici, aiuti apparecchiatori, aiuti guardafili e simili.

ALTRO PERSONALE : ricevitori di uffici postali in appalto e simili.

VII - CREDITO

IMPIEGATI DI CONCETTO CON FUNZIONI DIRETTIVE (Cat. I) : funzionari.

IMPIEGATI DI CONCETTO SENZA FUNZIONI DIRETTIVE (Cat. II) : impiegati di 1ª categoria.

IMPIEGATI D'ORDINE (Cat. III - IV - V) : impiegati di 2ª categoria.

OPERAI SPECIALIZZATI : commessi.

OPERAI QUALIFICATI : autisti, elettricisti, falegnami, idraulici, tipografi, macchinisti, ecc..

ALTRO PERSONALE : guardie notturne, uomini di fatica e donne di pulizia.

VIII - STABILIMENTI BALNEARI MARITTIMI, LACUALI E FLUVIALI

IMPIEGATI DI CONCETTO SENZA FUNZIONI DIRETTIVE (Cat. II) : capo del personale, ispettori.

IMPIEGATI D'ORDINE (Cat. III - IV - V) : contabili, cassieri, custodi valori, interpreti, magazzinieri, dattilografi, addetti alla vendita di biglietti, infermiere diplomate.

OPERAI SPECIALIZZATI : capo bagnini.

OPERAI QUALIFICATI : controllori di spiaggia, guardarobieri, infermieri, bagnini di stabilimento, bagnini di cabine e capanne, manicure, pedicure, massaggiatori, parrucchiere, guardiani notturni, custodi, marinai di salvataggio, falegnami, carpentieri, pittori, elettricisti, meccanici.

OPERAI COMUNI : manovali, lavandai, addetti ai servizi di pulizia e trasporto immondizie, inservienti ai gabinetti, maschere, tutto il restante personale operaio non qualificato.

IX - ALBERGHI DIURNI

IMPIEGATI D'ORDINE (Cat. III - IV - V) : contabili, aiuto-contabili, gerenti, dattilografi, bigliettai.

OPERAI QUALIFICATI : barbieri e parrucchieri per uomo, parrucchieri e acconciatori per signora, manicure, pedicure, macchinisti o meccanici con patente, addetti alle caldaie senza patente, fuochisti, cappellaie, stiratrici e pulitrici a secco.

OPERAI COMUNI : guardarobiere addette al deposito bagagli, bagnini, gabinettaie, lustrascarpe, facchini, commissionari, lavandaie, garzoni, altro personale operaio non qualificato.

Prezzo L. 2.000