

ISTITUTO CENTRALE DI STATISTICA

5° CENSIMENTO GENERALE DELL'INDUSTRIA E DEL COMMERCIO

25 OTTOBRE 1971

VOLUME II

DATI SULLE CARATTERISTICHE STRUTTURALI  
DELLE IMPRESE E DELLE UNITÀ LOCALI

FRIULI-VENEZIA GIULIA



ROMA - 1975

ERRATA CORRIGE

PROVINCIA	Pagina	Tavola	Colonna	Classe, sotto-classe o categoria di attività economica	Errata	Corrige	PROVINCIA	Pagina	Tavola	Colonna	Classe, sotto-classe o categoria di attività economica	Errata	Corrige
TRIESTE (FASC. 29)	2	1	8	3.16	-	1	TRIESTE (FASC. 29)	55	13 A	11	3.16	159	282
"	"	"	9	"	-	747	"	"	"	12	"	158	281
"	26	6	5	"	12	13	"	"	"	13	"	159	281
"	"	"	6	"	637	1.384	"	"	"	penult.	"	155	278
"	37	7	19	3.16.01	-	1	"	"	"	ultima	"	159	282
"	"	"	20	"	-	747	"	"	57	13 B	3	524	1.127
"	46	8	3	3.16	7	8	"	"	"	4	"	530	1.130
"	"	"	4	"	628	1.375	"	"	"	5	"	530	1.125
"	"	"	5	"	1.382	58.229	"	"	"	6	"	532	1.114
"	47	9	3	"	7	8	"	"	"	7	"	541	1.118
"	"	"	4	"	-	1	"	"	"	8	"	539	1.121
"	"	"	5	"	-	7	"	"	"	9	"	545	1.127
"	"	"	6	"	-	71.752	"	"	"	10	"	545	1.132
"	"	"	7	"	-	1	"	"	"	11	"	559	1.144
"	"	"	8	"	-	7	"	"	"	12	"	549	1.130
"	"	"	9	"	-	90.750	"	"	"	13	"	539	1.124
"	"	"	10	"	7	8	"	"	"	penult.	"	534	1.120
"	"	"	penult.	"	413	2.225	"	"	"	ultima	"	539	1.126
"	"	"	ultima	"	1.381,8	58.228,8	"	"	59	14	3	935	1.866
"	48	10	13	"	1	2	"	"	"	4	"	960	1.897
"	"	"	penult.	"	753	57.600	"	"	"	5	"	963	1.901
"	49	11 A	3	"	13	14	"	"	"	6	"	1.018	1.923
"	"	"	5	"	162	284	"	"	"	7	"	902	1.761
"	"	"	6	"	453	871	"	"	"	8	"	1.001	1.870
"	"	"	7	"	66	242	"	"	"	9	"	1.086	1.943
"	"	"	penult.	"	7	37	"	"	"	10	"	766	1.579
"	"	"	ultima	"	720	1.467	"	"	"	11	"	1.097	1.997
"	51	11 B	3	"	13	14	"	"	"	12	"	1.107	1.991
"	"	"	5	"	89	202	"	"	"	13	"	921	1.790
"	"	"	6	"	154	568	"	"	"	penult.	"	960	1.800
"	"	"	7	"	49	188	"	"	"	ultima	"	11.716	22.318
"	"	"	penult.	"	7	37	"	"	61	15	3	727.917	1.337.112
"	"	"	ultima	"	318	1.015	"	"	"	4	"	1.058.644	2.708.956
"	55	13 A	3	"	162	282	"	"	"	5	"	1.786.561	4.046.068
"	"	"	4	"	164	286	"	"	"	6	"	478.274	883.310
"	"	"	5	"	159	281	"	"	"	7	"	709.846	1.815.263
"	"	"	6	"	158	281	"	"	"	8	"	1.188.120	2.698.573
"	"	"	7	"	158	281	"	"	"	9	"	149.100	285.681
"	"	"	8	"	161	285	"	"	"	penult.	"	296.312	730.136
"	"	"	9	"	160	283	"	"	"	ultima	"	445.412	1.015.817
"	"	"	10	"	160	283	"	"	64	16	9	-	1
"	"	"	"	"	"	"	"	"	"	10	"	-	747

ISTAT-PO/Centro stampa



## I N D I C E

	Pag.	V
AVVERTENZE . . . . .		
Tavola 1 - Imprese, unità locali e addetti per ramo, classe e sottoclasse di attività economica »	2	
» 2 - Imprese per forma giuridica e relativi addetti per ramo, classe e sottoclasse di attività economica . . . . . »	4	
» 3 - Imprese per numero di addetti e per ramo, classe e sottoclasse di attività economica		
A - Totale . . . . . »	8	
B - Imprese individuali . . . . . »	12	
C - Società ed Enti. . . . . »	16	
» 4 - Imprese per numero di unità locali e per ramo, classe e sottoclasse di attività economica . . . . . »	20	
» 5 - Imprese per diffusione territoriale e per ramo, classe e sottoclasse di attività economica . . . . . »	24	
» 6 - Unità locali per tipo e per ramo, classe e sottoclasse di attività economica . . . . . »	26	
» 7 - Unità locali per numero di addetti e per ramo, classe, sottoclasse e categoria di attività economica. . . . . »	28	
» 8 - Unità locali operative con e senza forza motrice per ramo, classe e sottoclasse di attività economica. . . . . »	46	
» 9 - Unità locali operative con forza motrice, per tipo di motori e per ramo, classe e sottoclasse di attività economica . . . . . »	47	
» 10 - Unità locali operative per potenza utilizzabile e per ramo, classe e sottoclasse di attività economica. . . . . »	48	
» 11 - Addetti alle unità locali per categoria posizionale, sesso e per ramo, classe e sottoclasse di attività economica . . . . . »	49	
» 12 - Mezzi di trasporto terrestri in dotazione alle unità locali per tipo e per ramo, classe e sottoclasse di attività economica . . . . . »	53	
» 13 - Personale dipendente occupato nel 1970 per mese e per ramo, classe e sottoclasse di attività economica . . . . . »	55	
» 14 - Ore di lavoro prestate dal personale operaio nel 1970 per mese e per ramo, classe e sottoclasse di attività economica . . . . . »	59	
» 15 - Spese per il personale dipendente nel 1970 per titolo di spesa, gruppo posizionale del personale e per ramo, classe e sottoclasse di attività economica . . . . . »	61	

## ALLEGATI

Tabella di ragguglio tra la classificazione delle attività economiche adottata per il censimento del 1971 e la classificazione del 1961 . . . . . »	64
Classificazione di determinate qualifiche professionali relative a particolari settori di attività economica . . . . . »	66

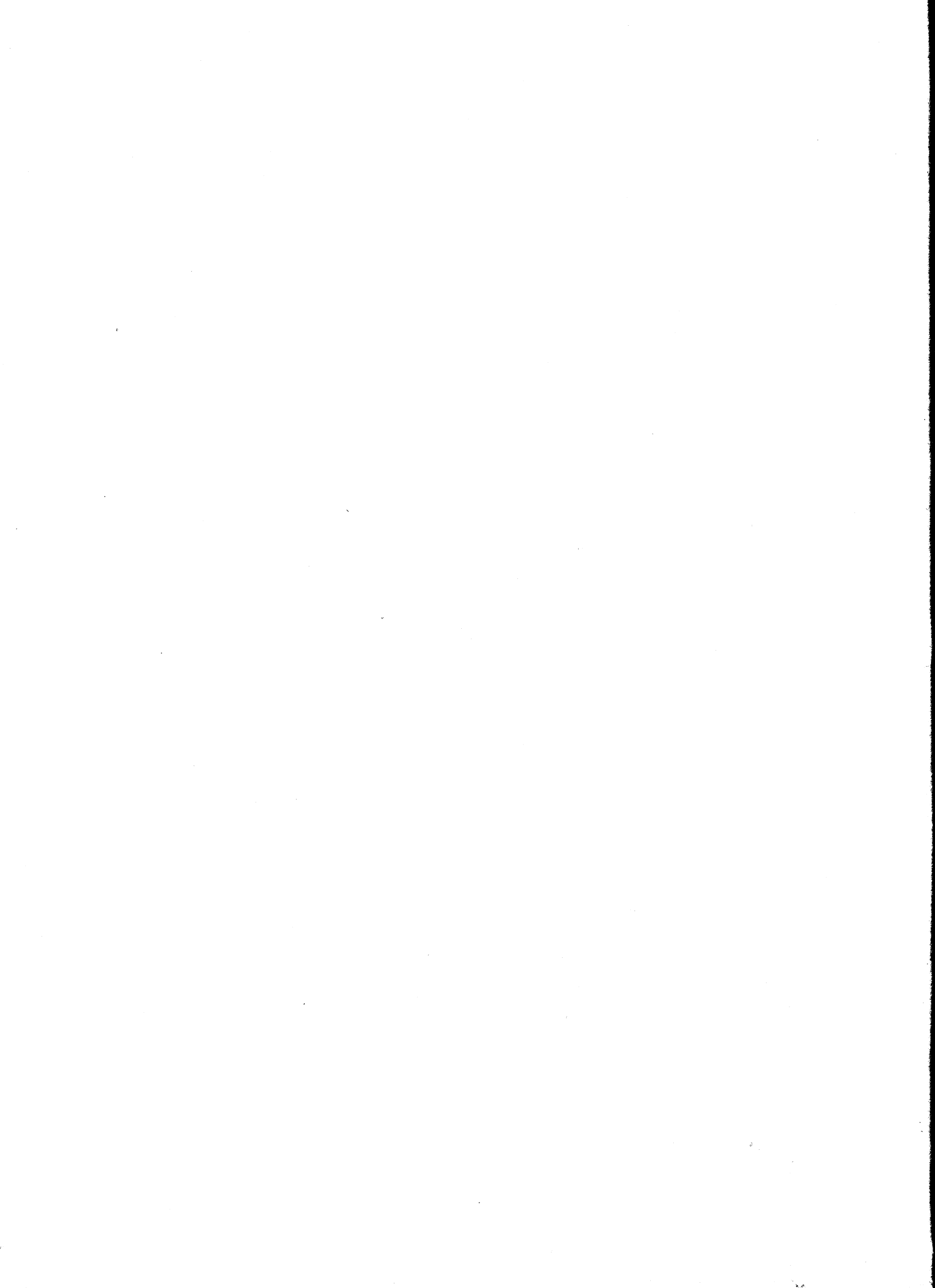

## AVVERTENZE

Il 5° Censimento generale dell'industria e del commercio è stato effettuato con riferimento alla data del 25 ottobre 1971, in attuazione della legge 31 gennaio 1969, n. 14, e del relativo regolamento di esecuzione (D.P.R. del 23 ottobre 1971, n. 895).

Il piano di rilevazione del censimento e di elaborazione dei dati è stato predisposto sulla base delle proposte formulate da un'apposita Commissione di studio istituita presso l'Istituto Centrale di Statistica (1).

Nelle avvertenze che seguono sono illustrati i caratteri ai quali si riferiscono i dati riportati nel presente fascicolo allo scopo di assicurare una esatta interpretazione dei dati stessi.

Per una conoscenza più completa delle modalità tecniche seguite per l'esecuzione del censimento vedasi il fascicolo dell'Istituto Centrale di Statistica « 11° Censimento della popolazione - 5° Censimento industriale e commerciale, 24-25 ottobre 1971 - Disposizioni ed istruzioni per gli organi periferici », Roma, 1971.

**1. Riferimento dei dati.** — I dati riportati nel presente fascicolo fanno riferimento alla data del 25 ottobre 1971, ad eccezione di quelli concernenti il personale dipendente occupato nei singoli mesi (tav. 13), le ore di lavoro prestate dal personale operaio (tav. 14) e le spese per il personale dipendente (tav. 15), i quali si riferiscono, invece, all'anno 1970. Alla data del 25 ottobre 1971 fanno riferimento, altresì, la denominazione e le circoscrizioni territoriali delle Regioni.

**2. Classificazione delle attività economiche.** — La classificazione delle attività economiche utilizzata per il censimento è quella predisposta dall'Istituto Centrale di Statistica e adottata nelle statistiche ufficiali italiane (2). Detta classificazione si articola in dieci rami suddivisi in classi, alcune delle quali sono distinte in sottoclassi. Sia le classi che le sottoclassi sono ulteriormente articolate in categorie, le quali ultime costituiscono le componenti elementari della classificazione (3).

Tale classificazione, ottenuta dalla revisione e dal perfezionamento di quella utilizzata per la pubblicazione dei risultati del 4° Censimento generale dell'industria e del commercio (16 ottobre 1961) non si discosta sostanzialmente da quest'ultima, pur presentando numerose variazioni specie a livello di categoria. Al fine di permettere il corretto confronto dei dati del censimento del 1971 con quelli del censimento del 1961 è riportata, in allegato, la tabella di ragguaglio tra le classificazioni adottate nei due censimenti, con riferimento ai numeri di codice delle categorie.

---

(1) In tale Commissione erano rappresentati le seguenti Amministrazioni ed Enti: Ministero dell'Industria, del Commercio e dell'Artigianato; Ministero del Bilancio e della Programmazione Economica; Ministero del Lavoro e della Previdenza Sociale; Ministero dell'Agricoltura e delle Foreste; Assessorati dell'Industria e del Commercio delle Regioni a statuto speciale; Unione Italiana delle Camere di Commercio, Industria, Artigianato ed Agricoltura; Camere di Commercio, Industria, Artigianato ed Agricoltura; Uffici di Statistica dei Comuni capoluoghi; Confederazione Generale dell'Industria Italiana; Confederazione Generale Italiana del Commercio e del Turismo; Confederazione Generale Italiana dell'Artigianato; Associazione Sindacale Intersind; Confederazione Generale Italiana del Lavoro; Confederazione Italiana Sindacati Lavoratori; Unione Italiana del Lavoro; Docenti universitari.

(2) ISTAT, Classificazione delle attività economiche, Metodi e norme, Serie C, n. 5, Roma, gennaio 1971.

(3) Il grande numero (581) di categorie, nelle quali si articola la classificazione utilizzata per il censimento, permette a questa di conformarsi, con gli opportuni adattamenti, alle corrispondenti classificazioni raccomandate dalle competenti Organizzazioni internazionali (Cfr. CRII: Classification internationale type, par industrie, de toutes les branches d'activité économique - Etudes statistiques - Série M, n. 4, Rev. 2, Bureau de Statistique des Nations Unies, New York, 1969. NACE: Nomenclature générale des activités économiques dans les Communautés européennes 1970, Office Statistique des Communautés européennes, Luxembourg).

**3. Campo di rilevazione.** — Hanno formato oggetto del censimento tutte le imprese e le relative unità locali di qualsiasi ampiezza e da chiunque gestite — comprese quelle a carattere artigiano — esercitanti :

a) le attività del ramo 1 (Agricoltura, foreste, caccia e pesca) limitatamente alle seguenti classi e categorie :

classe 1.03 — Foreste (limitatamente alla categoria 1.03.02 - Aziende di utilizzazione del bosco)

classe 1.05 — Pesca

classe 1.06 — Attività connesse con l'agricoltura ;

b) tutte le attività comprese nei rami : 2 (Industrie estrattive), 3 (Industrie manifatturiere), 4 (Industrie delle costruzioni e della installazione di impianti), 5 (Produzione e distribuzione di energia elettrica, di vapore, di acqua calda e di gas - Raccolta e distribuzione di acqua), 6 (Commercio) (1), 7 (Trasporti e comunicazioni), 8 (Credito, assicurazione, imprese finanziarie di controllo e gestioni esattoriali) ;

c) le attività del ramo 9 (Servizi), limitatamente alle seguenti classi, sottoclassi e categorie :

classe 9.01 — Servizi per l'igiene e la pulizia

classe 9.02 — Servizi dello spettacolo e ricreativi (limitatamente alle categorie : 9.02.01 - Distribuzione di films ; 9.02.02 - Trasmissioni radiofoniche e televisive ; 9.02.03 - Esercizio di sale cinematografiche ; 9.02.04 - Servizi dello spettacolo ; 9.02.05 - Stabilimenti balneari marittimi, lacuali e fluviali ; 9.02.06 - Altri servizi dello spettacolo e ricreativi)

classe 9.03 — Servizi sanitari

sottoclasse 9.03 B — Servizi sanitari privati (limitatamente alla categoria 9.03.08 - Stabilimenti idropinici e idrotermali)

classe 9.04 — Servizi per l'istruzione e la formazione professionale e culturale (limitatamente alla categoria 9.04.05 - Scuole di guida, pilotaggio e simili)

classe 9.05 — Servizi legali, commerciali, tecnici e artistici (limitatamente alle categorie : 9.05.03 - Studi per le ricerche di mercato e la consulenza organizzativa ; 9.05.05 - Studi di analisi chimiche e merceologiche)

classe 9.08 — Servizi vari, non altrove classificati (limitatamente alle categorie : 9.08.01 - Agenzie di pubblicità ; 9.08.02 - Agenzie di informazioni per la stampa, informazioni commerciali, richieste di certificati ed agenzie affini ; 9.08.03 - Gestioni di immobili ; 9.08.04 - Centri meccanografici ed elettronici per conto terzi ; 9.08.05 - Copisterie ; 9.08.06 - Agenzie di distribuzione di libri, giornali e riviste ; 9.08.07 - Ricevitorie del lotto, lotterie e concorsi pronostici ; 9.08.08 - Gestione di pubblici mercati).

Sono incluse nel censimento le imprese costituite all'estero, limitatamente alle sedi o rappresentanze stabili esistenti nel territorio nazionale, mentre sono escluse le unità locali situate all'estero dipendenti da imprese nazionali.

**4. Impresa (Ditta).** — Per impresa (ditta) s'intende, ai fini del censimento, un ente giuridico economico organizzato per la produzione o vendita di beni o la prestazione di servizi. Le imprese possono essere « unilocalizzate », vale a dire costituite da una sola unità locale (che coincide, pertanto, con la sede dell'impresa) o « plurilocalizzate », vale a dire costituite da due o più unità locali, delle quali una coincidente con la sede dell'impresa e l'altra (o le altre) situata o nello stesso comune o in comune diverso (della stessa provincia o anche di altra provincia).

I dati riportati nel presente fascicolo fanno riferimento a tutte le imprese ivi comprese quelle che svolgevano la propria attività in forma artigianale.

In relazione alla forma giuridica le imprese sono classificate in : imprese individuali, società per azioni, cooperative, in accomandita (semplice e per azioni), a responsabilità limitata, in nome collettivo, altre (società di fatto), enti pubblici e altre forme.

In particolare, si precisa che negli « Enti pubblici » sono comprese anche le Aziende municipalizzate, nonché altri Enti (quali ad esempio : le Associazioni con finalità economiche, gli Enti morali, ecc.) esercitanti una o più delle attività economiche che hanno formato oggetto del censimento.

Nelle « altre forme » sono compresi particolari tipi di consorzi ed altre forme associative di imprese che per la loro natura giuridica non sono classificabili nelle altre voci.

Ai fini del censimento, le imprese esercitanti il commercio ambulante sono classificate tra le imprese individuali.

(1) Per quanto riguarda il commercio ambulante, compreso nel ramo 6, è da tener presente che hanno formato oggetto del censimento soltanto gli esercizi i cui titolari esercitavano il commercio ambulante come attività esclusiva o prevalente. Non sono stati rilevati, pertanto, gli esercizi di commercio ambulante il cui titolare esercitava tale attività occasionalmente o in determinati periodi dell'anno.

**5. Diffusione territoriale delle imprese.** — Per quanto riguarda la diffusione territoriale delle imprese, sono considerate: a *diffusione comunale* tutte le imprese che hanno una sola unità locale (unilocalizzate) nonchè quelle aventi due o più unità locali (plurilocalizzate) ubicate tutte nello stesso comune sede dell'impresa; a *diffusione provinciale* quelle che hanno unità locali in più comuni, appartenenti tutti alla medesima provincia sede dell'impresa; a *diffusione regionale* quelle che hanno unità locali in comuni facenti parte di più provincie comprese nella stessa regione sede dell'impresa; a *diffusione nazionale* quelle che hanno unità locali in comuni appartenenti a provincie di regioni diverse.

Le imprese esercitanti il commercio ambulante sono considerate a diffusione comunale.

**6. Unità locale.** — Per unità locale, s'intende, ai fini del censimento, l'impianto (o corpo di impianti) situato in un dato luogo, in cui si svolgono una o più attività economiche. Per talune specifiche attività, sempre ai fini del censimento, è stata considerata come unità locale:

— per le *aziende di utilizzazione del bosco* (categoria 1.03.02), l'insieme dei luoghi di abbattimento e segazione dipendenti da una stessa impresa ed esistenti in uno stesso comune;

— per l'*industria della pesca* (classe 1.05), il complesso delle attrezzature e degli impianti fissi nonchè dei natanti gestiti da una stessa impresa ed esistenti in uno stesso comune;

— per le *industrie estrattive* (ramo 2), nel caso di pozzi minerari, il complesso dei pozzi compresi in un'unica concessione mineraria e situati in uno stesso comune; nel caso di cave, il complesso delle cave facenti capo ad una stessa impresa e situate in uno stesso comune;

— per le *costruzioni edilizie e l'installazione di impianti* (ramo 4), il complesso dei cantieri dipendenti da una stessa impresa ed impiantati in uno stesso comune;

— per i *trasporti e le comunicazioni* (ramo 7), il complesso degli impianti, attrezzature e mezzi di trasporto gestiti da una stessa impresa in uno stesso comune; costituiscono, tuttavia, unità locali a sé stanti i posteggi stradali e i singoli uffici postali, telegrafici e simili (1);

— per i *servizi di trasmissioni radiofoniche e televisive*, il complesso degli impianti, attrezzature, ecc., gestiti da una stessa impresa, o ente, e funzionanti nell'ambito di uno stesso comune.

Le unità locali sono distinte in:

a) *unità locali operative*, costituite da quelle unità dove si attua materialmente la produzione o la vendita di beni o la prestazione di servizi, cioè stabilimenti, laboratori, officine, miniere, negozi, grandi magazzini e simili.

Le unità locali operative sono distinte, a loro volta, in:

— « produttive o di esercizio », se in esse si attua la produzione o la vendita di beni o la prestazione di servizi a terzi;

— « ausiliarie », se in esse si attua una prestazione di servizi destinata esclusivamente all'impresa (o a parte di essa) da cui le unità stesse dipendono;

b) *unità locali amministrative*, costituite dalla sede centrale dell'impresa e dagli uffici direttivi, tecnici e amministrativi — nei quali vengono trattati gli affari inerenti la gestione dell'impresa — fisicamente o funzionalmente distinte dalle unità locali operative di cui alla precedente lettera a).

**7. Classificazione delle imprese e delle unità locali per attività economica.** — La classificazione delle imprese per ramo, classe e sottoclasse di attività economica è effettuata in base all'attività esercitata dall'impresa stessa e risultante dalla dichiarazione riportata nel questionario di censimento.

Nel caso di imprese esercitanti attività classificabili in rami, classi o sottoclassi differenti, tali imprese sono classificate nel ramo, classe o sottoclasse corrispondente alla attività prevalente.

La classificazione delle unità locali, per ramo, classe, sottoclasse e categoria di attività economica è effettuata, parimenti, in base al criterio dell'attività unica o prevalente svolta nelle unità locali stesse, indipendentemente dalla classificazione delle relative imprese.

Pertanto, la classificazione per attività economica delle imprese è indipendente da quella delle unità locali. Si ha coincidenza delle due classificazioni solo nel caso di imprese aventi una sola unità locale (unilocalizzate) o di imprese aventi più unità locali esercitanti tutte una attività prevalente compresa nella stessa categoria di attività economica dell'impresa.

(1) Tale criterio differisce dalla norma seguita nel 1961, allorchè per tali settori venne adottato il criterio dell'unità locale a carattere comunale. Analogamente, anche per « l'esercizio di macchine agricole » (sottoclasse 1.06 C) e per il « servizio di distribuzione stradale di carburanti e lubrificanti » (categoria 6.02.42), come unità locale sono stati considerati rispettivamente i singoli depositi di macchine agricole ed i singoli « punti di vendita » di carburanti e lubrificanti, a differenza dei criteri seguiti in occasione del censimento del 1961, allorchè per dette attività venne adottato il criterio dell'unità locale a carattere comunale.



Le unità locali operative ed ausiliarie sono classificate in base all'attività economica, unica o prevalente, in esse svolta, mentre le unità locali amministrative sono classificate in base all'attività economica, unica o prevalente, esercitata dalla relativa impresa.

**8. Classificazione delle imprese e delle unità locali per circoscrizione territoriale.** — Nella classificazione delle imprese e delle unità locali per circoscrizione territoriale, occorre precisare che mentre le imprese sono sempre classificate nella regione in cui sono ubicate, per quanto concerne le unità locali e gli addetti, la loro classificazione territoriale varia a seconda che le stesse siano considerate in rapporto all'impresa da cui dipendono o indipendentemente da esse.

Pertanto, nelle tavole in cui si riportano i dati relativi alle imprese, nella regione sede dell'impresa risultano classificate tutte le unità locali (con i relativi addetti) dipendenti dall'impresa stessa, anche se territorialmente le unità locali sono ubicate in regioni diverse.

Nelle tavole, invece, in cui si riportano i dati concernenti le unità locali, ciascuna unità locale (con i relativi addetti) è stata classificata nella regione in cui è effettivamente situata.

**9. Addetti alle imprese e alle unità locali.** — Sono rappresentati dalle persone, indipendenti e dipendenti, occupate alla data del 25 ottobre 1971 nelle unità stesse, anche se temporaneamente assenti per servizio, ferie, malattia, sospensione dal lavoro, ecc..

Gli addetti alle unità locali riguardano le seguenti categorie posizionali:

— *Imprenditori, titolari, gerenti, ecc.* — Titolari dell'impresa purchè partecipino direttamente alla gestione e non si servano di un gestore, di un coadiutore o di altra persona diversamente denominata. Nel caso di società sono la persona o le persone fisiche che risultano tali dagli atti amministrativi della società stessa (amministratore unico, consigliere delegato, ecc.).

— *Soci di cooperativa* — Soci di cooperative di produzione e lavoro, i quali come corrispettivo dell'opera prestata non percepiscono una remunerazione regolata da contratti di lavoro, bensì un compenso proporzionato alla prestazione, nonché una quota parte degli utili dell'impresa.

In tale categoria sono compresi, pertanto, solo i soci di cooperativa che assumono la figura di lavoratori in proprio. Qualora, invece, i soci di cooperativa assumono la figura di lavoratori dipendenti, essi sono compresi nell'appropriata categoria di lavoratori dipendenti (operai specializzati, operai qualificati, operai comuni, ecc.).

— *Familiari coadiuvanti* — Coloro che, essendo parenti o affini di un titolare d'impresa e con esso generalmente coabitanti, prestano lavoro nell'impresa senza corrispettivo di una prefissata retribuzione contrattuale.

— *Dirigenti* — Coloro che esercitano, contro retribuzione, funzioni direttive (tecniche o amministrative) o di rappresentanza dell'impresa.

— *Impiegati* — Sono considerati impiegati:

a) di concetto con funzioni direttive (categoria I), coloro che esercitano, contro retribuzione, una funzione direttiva ma senza il carattere di responsabilità e di autonomia, inerente alle funzioni di dirigente. Tale personale, in genere, nei contratti collettivi di lavoro è indicato come personale impiegatizio con mansioni direttive o di I categoria o di categoria A;

b) di concetto senza funzioni direttive (categoria II), coloro che esercitano, contro retribuzione, una funzione di concetto (tecnica o amministrativa). Tale personale, in genere, nei contratti collettivi di lavoro è indicato come personale di concetto o di II categoria o di categoria B;

c) d'ordine (categorie III, IV, V), coloro che esercitano, contro retribuzione, una funzione esecutiva. Tale personale, in genere, nei contratti collettivi di lavoro è indicato come personale esecutivo o di III, IV, V categoria o di categoria C.

— *Categorie speciali* — Lavoratori (intermedi, ecc.) il cui rapporto di lavoro è regolato dagli accordi interconfederali del 30 marzo e del 23 maggio 1946, del 27 ottobre 1947 e dalle particolari successive regolamentazioni dei contratti di categoria, e che godono del trattamento previsto dal R.D.L. 13 novembre 1924, n. 1825 (capotreno di laminazione, contromaestro, maestro di più forni di riscaldamento, assistente tessile, caposquadra, sollecitatore semplice, marcatempo, ecc.).

— *Operai specializzati* — Coloro che, contro retribuzione, eseguono lavorazioni per l'esecuzione delle quali sono necessari conoscenza specifica del mestiere, capacità tecnico-pratica ed esperienza.

— *Operai qualificati* — Coloro che, contro retribuzione, eseguono lavorazioni per la cui esecuzione è richiesta una capacità pratica acquisita mediante adeguato tirocinio.

— *Operai comuni e manovali specializzati* — Coloro che, contro retribuzione, eseguono lavorazioni che un lavoratore di media abilità riesce a compiere con soddisfacente rendimento dopo un breve periodo di addestramento.

— *Manovali comuni* — Coloro che, contro retribuzione, prestano lavoro manuale non richiedente specifiche capacità né attitudini, rimanendo adibiti ad operazioni di pulizia, di trasporto, di carico e scarico e simili.

— *Apprendisti* — Coloro che, avendo generalmente l'età prescritta dalle vigenti norme, vengono assunti per apprendere quelle mansioni di impiegato d'ordine, operaio e simili, per le quali occorra un certo tirocinio.

— *Altro personale* — Coloro che, non essendo compresi nelle categorie precedenti, prestano, contro retribuzione, servizi di vigilanza, custodia, servizi interni, ecc..

Circa le categorie posizionali sopra elencate si precisa che esse sono state scelte in maniera tale da potersi adattare alle diverse attività economiche soggette al censimento. In tali categorie, pertanto, sono state ricondotte, attraverso una predisposta tabella di ragguaglio, riportata in allegato, le qualifiche professionali tipiche di alcuni particolari settori di attività economica, come la pesca, il commercio, i trasporti, il credito, ecc..

Si precisa, inoltre, che le unità locali senza addetti comprendono, di norma, quelle temporaneamente inattive alla data del censimento e quelle unità i cui addetti svolgono prevalentemente la propria attività in altre unità locali della stessa impresa.

**10. Motori primi, generatori di energia elettrica, motori elettrici.** — Per motori primi (idraulici, a vapore, a combustione interna, ecc.), si intendono quelli che utilizzano l'energia dei corsi d'acqua, del vapore, di combustibili, ecc., per trasformarla in energia meccanica; i motori primi per produzione di energia elettrica sono quelli che azionano generatori di energia elettrica i quali trasformano l'energia meccanica prodotta dai motori primi in energia elettrica; i motori primi per produzione di altra forza motrice sono quelli che azionano apparecchiature (macchine operatrici, pompe, sistemi di trasporto o sollevamento, ecc.) utilizzanti direttamente l'energia meccanica prodotta dai motori primi.

Per generatori di energia elettrica si intendono quelli che trasformano in energia elettrica l'energia meccanica prodotta dai motori primi (idraulici, a vapore, a combustione interna, ecc.) ad essi accoppiati. Non sono stati considerati tra i generatori di energia elettrica gli alternatori e le dinamo dei gruppi convertitori di qualsiasi specie (da corrente continua in alternata e viceversa, di fase, di frequenza, ecc.) nonchè le dinamo eccitatrici di alternatori.

Per motori elettrici si intendono le macchine alimentate da energia elettrica che trasformano quest'ultima in energia meccanica per azionare apparecchiature (macchine operatrici, pompe, sistemi di trasporto o sollevamento, ecc.). Non sono stati considerati tra i motori elettrici i motori dei gruppi convertitori di qualsiasi specie, da corrente continua in alternata e viceversa, di fase, di frequenza, ecc..

I dati sui motori primi, generatori e motori elettrici fanno riferimento agli impianti fissi per forza motrice sia in esercizio che in riserva, intendendosi per questi ultimi gli impianti installati e destinati ad essere azionati solo in caso di indisponibilità, per qualsiasi causa, di altri impianti o per interruzione di fornitura di energia elettrica.

La potenza dei motori primi, dei generatori di energia elettrica e dei motori elettrici è espressa in kW (chilowatt), mentre gli analoghi dati del censimento del 1961, limitatamente ai motori primi, furono espressi in HP (cavalli vapore) (1).

**11. Potenza utilizzabile nelle unità locali.** — La potenza utilizzabile (M) è stata determinata in base alla seguente formula:

$$M = P + E$$

dove P indica la potenza complessiva dei motori primi per produzione di altra forza motrice ed E la potenza complessiva dei motori elettrici.

I dati sulla potenza utilizzabile sono espressi in kW (chilowatt), mentre gli analoghi dati del censimento del 1961 furono espressi in HP (cavalli vapore) (1).

**12. Mezzi di trasporto terrestri.** — Si intendono tutti i mezzi di trasporto terrestri in dotazione all'unità locale e impiegati in funzione della attività esercitata dall'unità locale stessa. Sono, quindi, esclusi tutti i mezzi di trasporto che, pur trovandosi fisicamente nell'unità locale, non erano funzionalmente adibiti al servizio della stessa, come ad esempio gli autoveicoli di esclusivo uso privato degli addetti all'unità locale che potevano trovarsi, per qualsiasi ragione, presso l'unità stessa.

(1) Allo scopo di facilitare la comparabilità dei risultati tra i due censimenti, si rammenta che per ottenere la trasformazione in kW, occorre moltiplicare il numero di HP per 0,736.

Si precisa, inoltre, che nella voce « motoveicoli » sono compresi: motocarri, motocicli, motocarrozzette, motoleggere, motofurgoncini, motoveicoli per uso speciale (escluse le biciclette a motore); nella voce « autovetture » sono compresi gli autoveicoli per trasporto promiscuo di persone e di cose, di peso complessivo a pieno carico fino a 35 q., capaci di contenere al massimo 9 posti compreso quello del conducente; nella voce « autoveicoli per usi speciali o per trasporto specifico » sono compresi: autoambulanze, autocisternati, autocarri per carni macellate, per immondizie, autospartineve, autopompe, autoscale, automezzi Radio-TV, autobetoniere, ecc..

**13. Personale dipendente occupato nel 1970.** — I dati si riferiscono a tutto il personale dipendente occupato nell'unità locale nei singoli mesi dell'anno 1970, distintamente per: dirigenti, impiegati e categorie speciali (intermedi) (1); altro personale dipendente.

Nel personale di cui sopra è incluso quello temporaneamente assente per servizio, per ferie, per malattia, ecc., con esclusione soltanto degli assenti per servizio militare di leva o per richiamo.

**14. Ore di lavoro prestate dal personale operaio nel 1970.** — Le ore di lavoro riguardano quelle effettivamente prestate dall'« altro personale dipendente » in ciascun mese dell'anno 1970. Tali ore, desunte di norma dai libri paga o da altri documenti contabili, prescritti per legge, comprendono anche quelle prestate in giorni festivi e per lavoro straordinario o notturno. Sono, invece, escluse le ore di lavoro non effettivamente eseguite ma conteggiate ai fini della corresponsione di premi e simili.

**15. Spese per il personale dipendente nel 1970.** — Riguardano gli stipendi, salari e altre corresponsioni al lordo delle ritenute, pagati al personale, i contributi sociali obbligatori a carico del datore di lavoro, le quote accantonate per indennità di licenziamento, liquidazione, quiescenza, ecc. e le provvidenze varie al personale.

I dati sono riportati separatamente per i dirigenti, impiegati e categorie speciali (intermedi) (1) e per l'altro personale dipendente.

GLI STIPENDI, SALARI E ALTRE CORRESPONSIONI, AL LORDO DELLE RITENUTE, comprendono le seguenti voci:

a) *stipendi e salari*, costituiti dall'ammontare degli stipendi e dei salari, veri e propri, nonché da tutti quegli emolumenti che vengono pagati con la stessa periodicità degli stipendi e salari, cioè in maniera continuativa durante l'anno e che costituiscono un contributo fisso allo stipendio o al salario percepito (ad esempio: indennità di contingenza, interessenze, provvigioni, lavoro straordinario, ecc.);

b) *altre erogazioni*, costituite da tutte quelle somme percepite una sola volta o in maniera saltuaria durante l'anno e che costituiscono un contributo allo stipendio o al salario percepito (ad esempio: compensi per ferie, festività, gratifica natalizia, ecc.);

c) *corresponsioni in natura*, costituite dal valore dei beni corrisposti in natura come integrazione fissa o saltuaria della retribuzione in contanti o come pagamento dovuto in base al contratto di lavoro; il valore di tali corresponsioni è determinato in base ai prezzi di costo per le merci fornite ed in base ai prezzi correnti di mercato per le altre corresponsioni (alloggio, ecc.), ovvero in base alle eventuali valutazioni convenzionali stabilite nei contratti di lavoro.

I CONTRIBUTI E ALTRE SPESE A CARICO DEL DATORE DI LAVORO comprendono le seguenti voci:

a) *contributi sociali obbligatori*, costituiti dall'ammontare complessivo delle spese sostenute dal datore di lavoro per contributi sociali obbligatori all'INPS, all'INAM, all'INAIL, alla GESCAL, ecc.. In particolare, per quanto riguarda gli assegni familiari, è stato considerato l'intero ammontare versato dal datore di lavoro, senza tener conto dei successivi conguagli con l'INPS;

b) *quote accantonate per indennità di licenziamento e simili*, costituite dall'ammontare complessivo delle quote accantonate dal datore di lavoro nell'anno 1970 per provvedere successivamente alla corresponsione al personale di indennità di licenziamento, di liquidazione, di quiescenza e simili;

c) *provvidenze varie al personale*, costituite dall'ammontare complessivo delle spese sostenute dal datore di lavoro per provvidenze varie al personale, quali le spese per colonie marine e montane, per nidi di infanzia, premi di nuzialità e simili, ad esclusione delle spese eventualmente sostenute per la costruzione di alloggi ed altri fabbricati destinati ad uso del personale.

**16. Avvertenze particolari alle tavole.** — Nella tav. 1 le imprese e le unità locali (con i relativi addetti) che hanno la loro sede nei capoluoghi di provincia sono distinte da quelle aventi sede in tutti gli altri comuni della Regione.

(1) Tale norma differisce dal criterio adottato per il censimento del 1961, allorchè gli appartenenti a categorie speciali (intermedi) furono considerati tra l'« altro personale dipendente ».

Per quanto riguarda la distribuzione per ramo, classe e sottoclasse di attività economica, è da tener presente che, in conformità a quanto già precisato al precedente punto 7, le imprese e le unità locali risultano classificate indipendentemente le une dalle altre, sulla base della propria attività unica o prevalente.

Nelle tavv. 2 e 3 il numero degli addetti, classificati secondo l'attività unica o prevalente dell'impresa, fa riferimento al totale degli addetti dipendenti dalle stesse imprese.

Con analogo criterio, nelle tavv. 4 e 5 il numero delle unità locali riguarda il complesso delle unità locali gestite dalle stesse imprese, e pertanto, la classificazione per attività economica delle unità locali e dei relativi addetti fa riferimento all'attività unica o prevalente dell'impresa da cui sono gestite.

Nelle tavv. 3 e 7 le classi di ampiezza degli addetti sono state determinate tenendo conto delle raccomandazioni internazionali ed al fine di assicurare la comparabilità con gli analoghi dati degli altri Paesi.

Nelle tavv. da 6 a 15 sono riportati i dati di tutte le unità locali ubicate nel territorio regionale, classificate secondo l'attività unica o prevalente svolta nelle unità locali stesse.

I dati riportati nelle tavv. 8, 9 e 10 si riferiscono alle sole unità locali operative dei rami di attività economica da 1 a 5. In particolare per quanto riguarda la tav. 9, con riferimento ai vari tipi di motori, le unità locali risultano ripetute tante volte quanti sono i tipi di motori in esse installati. Così, ad esempio, se un'unità locale dispone sia di motori primi che di generatori, essa risulta indicata sia tra le unità locali che hanno motori primi sia tra quelle che hanno generatori. Per notizie più dettagliate sui motori e per il calcolo della potenza utilizzabile, si rimanda a quanto detto ai precedenti punti 10 e 11 delle presenti avvertenze.

Nella tav. 12, con riferimento ai vari tipi di mezzi di trasporto terrestri, le unità locali risultano indicate tante volte quanti sono i tipi di mezzi di trasporto in dotazione alle unità stesse.

**17. Piano di pubblicazione dei risultati.** — Il piano di pubblicazione dei risultati del censimento si articola nei seguenti volumi:

- Vol. I - Unità locali e addetti (*Dati provvisori*)
  - Tomo 1 - Dati regionali e provinciali
  - Tomo 2 - Dati comunali
- Vol. II - Dati sulle caratteristiche strutturali delle imprese e delle unità locali (*94 fascicoli provinciali, 19 fascicoli regionali e 1 fascicolo nazionale*)
- Vol. III - Industrie
  - Tomo 1 - Imprese
  - Tomo 2 - Unità locali
- Vol. IV - Commercio e servizi
- Vol. V - Trasporti e comunicazioni
- Vol. VI - Credito, assicurazione, imprese finanziarie e gestioni esattoriali
- Vol. VII - Artigianato
- Vol. VIII - Dati generali riassuntivi
  - Tomo 1 - Imprese
  - Tomo 2 - Unità locali
- Vol. IX - Atti del censimento

**Segni convenzionali:**

*Due puntini (..)* quando i dati non raggiungono la cifra significativa dell'ordine minimo considerato.



TAVOLE

Tav. 1 - Imprese, unità locali e addetti per ramo, classe e sottoclasse di attività economica

N. classificazione	RAMI, CLASSI E SOTTOCLASSI DI ATTIVITÀ ECONOMICA	IMPRESE			UNITÀ LOCALI E ADDETTI					
		Comune capoluogo	Altri comuni	Totale	Comune capoluogo		Altri comuni		Totale	
					Unità locali	Addetti	Unità locali	Addetti	Unità locali	Addetti
<b>1</b>	<b>Agricoltura, foreste, caccia e pesca</b>	<b>47</b>	<b>996</b>	<b>1.043</b>	<b>57</b>	<b>263</b>	<b>1.090</b>	<b>3.356</b>	<b>1.147</b>	<b>3.619</b>
1.03	Foreste . . . . .	1	52	53	2	10	76	398	78	408
1.05	Pesca . . . . .	34	293	327	34	47	301	884	335	931
1.05 A	Pesca e allev. in acque dolci . . . . .	5	34	39	5	7	39	152	44	159
1.05 B	Pesca e allev. acque marine e lagunari . . . . .	29	259	288	29	40	262	732	291	772
1.06	Attiv. connesse con l'agricoltura . . . . .	12	651	663	21	206	713	2.074	734	2.280
1.06 A	Att. trasf. annesse aziende agricole che lavorano prodotti propri . . . . .	-	28	28	-	-	29	118	29	118
1.06 B	Att. trasf., conservazione, raccolta e vend. prod. agric., in forma associata . . . . .	7	498	505	8	31	502	1.547	510	1.578
1.06 C	Esercizio macchine agricole . . . . .	2	114	116	2	3	117	259	119	262
1.06 D	Altre associazioni operanti nell'agric. . . . .	3	11	14	11	172	65	150	76	322
<b>2</b>	<b>Industrie estrattive . . . . .</b>	<b>20</b>	<b>86</b>	<b>106</b>	<b>28</b>	<b>210</b>	<b>130</b>	<b>2.092</b>	<b>158</b>	<b>2.302</b>
2.01	Estraz. minerali metalliferi . . . . .	2	-	2	3	4	2	1.145	5	1.149
2.02	Estraz. minerali non metalliferi . . . . .	18	86	104	25	206	128	947	153	1.153
2.02 A	Estr. comb. solidi, liquidi e gassosi . . . . .	-	-	-	2	50	1	4	3	54
2.02 B	Estr. altri min. non metalliferi . . . . .	1	-	1	1	3	1	7	2	10
2.02 C	Estr. materiali di cava . . . . .	17	86	103	22	153	126	936	148	1.089
<b>3</b>	<b>Industrie manifatturiere . . . . .</b>	<b>3.835</b>	<b>7.732</b>	<b>11.567</b>	<b>4.071</b>	<b>43.286</b>	<b>8.011</b>	<b>91.754</b>	<b>12.082</b>	<b>135.040</b>
3.01	Industrie alimentari e affini . . . . .	198	669	867	231	4.201	731	4.991	962	9.192
3.01 A	Ind. molitoria e pastificazione . . . . .	57	447	504	67	676	465	1.426	532	2.102
3.01 B	Industria dolciaria . . . . .	42	39	81	44	690	41	487	85	1.177
3.01 C	Industria conserviera . . . . .	45	81	126	54	473	109	2.015	163	2.488
3.01 D	Industria casearia . . . . .	10	23	33	10	153	26	218	36	371
3.01 E	Ind. grassi vegetali e animali . . . . .	-	-	-	1	96	-	-	1	96
3.01 F	Industrie alimentari varie . . . . .	16	7	23	20	345	11	111	31	456
3.01 G	Ind. bevande alcoliche e distill. alcool . . . . .	18	50	68	25	1.591	56	477	81	2.068
3.01 H	Ind. idromin. e bevande analcoliche . . . . .	10	22	32	10	177	23	257	33	434
3.02	Industria del tabacco . . . . .	-	1	1	5	438	1	13	6	451
3.03	Industrie tessili . . . . .	102	283	385	112	5.366	299	7.090	411	12.456
3.03 A	Industria laniera . . . . .	8	21	29	9	29	22	706	31	735
3.03 B	Industria cotoniera . . . . .	5	15	20	11	4.758	19	1.974	30	6.732
3.03 C	Industria della seta . . . . .	4	7	11	4	45	11	397	15	442
3.03 D	Ind. canapa, lino, iuta e simili . . . . .	2	-	2	2	65	-	-	2	65
3.03 E	Lavor. fibre chimiche . . . . .	-	5	5	-	-	8	898	8	898
3.03 F	Industria maglie e calze . . . . .	54	215	269	55	293	219	2.572	274	2.865
3.03 G	Altre industrie tessili . . . . .	29	20	49	31	176	20	543	51	719
3.04	Ind. vestiario, abbigl., arredamento . . . . .	744	981	1.725	756	2.056	995	3.098	1.751	5.154
3.05	Industrie delle calzature . . . . .	291	388	679	296	637	393	2.320	689	2.957
3.06	Ind. delle pelli e del cuoio . . . . .	19	17	36	19	75	18	704	37	779
3.07	Industrie del legno . . . . .	326	1.123	1.449	333	1.611	1.145	5.500	1.478	7.111
3.07 A	Ind. legno, sughero e affini . . . . .	321	1.113	1.434	328	1.511	1.135	5.457	1.463	6.968
3.07 B	Ind. veic. e carpent. navale legno . . . . .	5	10	15	5	100	10	43	15	143
3.08	Ind. mobilio e arredamento in legno . . . . .	110	839	949	113	489	855	15.257	968	15.746
3.09	Industrie metallurgiche . . . . .	14	31	45	18	3.375	34	1.971	52	5.346
3.10	Industrie meccaniche . . . . .	1.484	2.605	4.089	1.583	14.987	2.681	29.390	4.264	44.377
3.10 A	Fonderie di 2ª fusione . . . . .	12	16	28	12	585	16	598	28	1.183
3.10 B	Carpent. metall., arredi, app. termici . . . . .	76	303	379	88	979	321	3.935	409	4.914
3.10 C	Macch. motr., app. imp. soll. e trasp. . . . .	4	7	11	8	1.182	8	1.472	16	2.654
3.10 D	Macchine utensili . . . . .	6	37	43	6	65	37	1.093	43	1.148
3.10 E	Macch. operatrici per agric. e ind. . . . .	24	66	90	30	2.041	70	1.790	100	3.831
3.10 F	Minut. metall., stoviglie, armi, ecc. . . . .	30	330	360	33	202	339	2.920	372	3.122
3.10 G	Meccanica di precisione e affini . . . . .	60	24	84	62	899	24	466	86	1.365
3.10 H	App. elettr. e di telecomunicazioni . . . . .	20	44	64	31	4.184	49	11.653	80	15.837
3.10 I	Officine meccaniche . . . . .	1.252	1.778	3.030	1.313	4.850	1.817	5.473	3.130	10.323
3.11	Costruzione mezzi di trasporto . . . . .	17	13	30	21	2.807	18	7.018	39	9.825
3.12	Lavor. minerali non metalliferi . . . . .	93	361	454	111	1.891	395	5.546	506	7.437
3.13	Ind. chim. e deriv. petrolio e carb. . . . .	42	31	73	55	1.197	37	1.475	92	2.672
3.13 A	Ind. prodotti chimici di base . . . . .	11	9	20	16	147	10	267	26	414
3.13 B	Ind. prod. chimici per ind. e agric. . . . .	18	14	32	23	376	17	525	40	901
3.13 C	Ind. prodotti farmaceutici . . . . .	6	1	7	8	627	2	35	10	662
3.13 D	Ind. prod. chimici per cons. non ind. . . . .	6	7	13	6	22	7	78	13	100
3.13 E	Ind. derivati petrolio e carbone . . . . .	1	-	1	2	25	1	570	3	595
3.14	Industrie della gomma . . . . .	19	21	40	21	407	22	51	43	458
3.15	Prod. cellul. per tess. e fibre chim. . . . .	1	-	1	2	559	1	1.441	3	2.000
3.16	Ind. della carta e cartotecnica . . . . .	17	35	52	18	916	39	3.096	57	4.012
3.17	Ind. poligrafiche ed editoriali . . . . .	136	81	217	145	1.666	82	635	227	2.301
3.18	Ind. foto-fono-cinematografiche . . . . .	111	149	260	117	231	156	359	273	590
3.19	Ind. prodotti materie plastiche . . . . .	32	67	99	34	215	70	1.295	104	1.510
3.20	Ind. manifatturiere varie . . . . .	79	37	116	81	162	39	504	120	666
<b>4</b>	<b>Costruzioni e install. di impianti</b>	<b>1.080</b>	<b>4.122</b>	<b>5.202</b>	<b>1.457</b>	<b>11.563</b>	<b>4.789</b>	<b>22.459</b>	<b>6.246</b>	<b>34.022</b>
4.01	Ind. delle costruzioni . . . . .	767	3.476	4.243	1.074	9.034	4.075	19.851	5.149	28.885
4.02	Ind. installazione di impianti . . . . .	313	646	959	383	2.529	714	2.608	1.097	5.137
<b>5</b>	<b>Energ. elettrica, vapore, gas e acqua</b>	<b>7</b>	<b>42</b>	<b>49</b>	<b>40</b>	<b>1.743</b>	<b>156</b>	<b>1.431</b>	<b>196</b>	<b>3.174</b>
5.01	Prod. e distr. energia elettr., vapore . . . . .	1	19	20	24	1.347	115	1.214	139	2.561
5.02	Produzione e distribuzione di gas . . . . .	3	2	5	7	143	5	46	12	189
5.03	Raccolta e distrib. di acqua . . . . .	3	21	24	9	253	36	171	45	424

Segue Tav. 1 - Imprese, unità locali e addetti per ramo, classe e sottoclasse di attività economica

N. classificazione	RAMI, CLASSI E SOTTOCLASSI DI ATTIVITÀ ECONOMICA	IMPRESE			UNITÀ LOCALI E ADDETTI					
		Comune capoluogo	Altri comuni	Totale	Comune capoluogo		Altri comuni		Totale	
					Unità locali	Addetti	Unità locali	Addetti	Unità locali	Addetti
<b>6</b>	<b>Commercio . . . . .</b>	<b>11.591</b>	<b>16.222</b>	<b>27.813</b>	<b>12.663</b>	<b>38.056</b>	<b>17.328</b>	<b>36.251</b>	<b>29.991</b>	<b>74.307</b>
6.01	Commercio all'ingrosso . . . . .	1.125	1.027	2.152	1.343	7.076	1.160	4.008	2.503	11.084
6.01 A	Materie prime agricole e tessili e semipr. di origine vegetale e animale	35	140	175	38	104	146	318	184	422
6.01 B	Prodotti alimentari e bevande . . . . .	421	472	893	489	2.275	508	1.716	997	3.991
6.01 C	Combustibili, minerali, metalli e prodotti chimici . . . . .	90	116	206	136	708	168	600	304	1.308
6.01 D	Legname, materiali da costruzione e articoli di installazione . . . . .	130	147	277	152	891	167	738	319	1.629
6.01 E	Macchine, materiali (per l'industria, commercio, ecc.) e veicoli . . . . .	95	36	131	115	887	40	233	155	1.120
6.01 F	Mobili di qualsiasi tipo, elettrodomestici e articoli per la casa . . . . .	65	33	98	90	540	42	171	132	711
6.01 G	Tessuti, articoli abbigl. e arredam.; calzature ed articoli in cuoio . . . . .	78	21	99	88	590	25	67	113	657
6.01 H	Prodotti farmaceutici, articoli sanitari e profumeria . . . . .	29	3	32	39	364	3	10	42	374
6.01 I	Apparecchi ottici, fotografici e altri prodotti non alimentari, n.a.c. . . . .	144	25	169	157	600	26	79	183	679
6.01 L	Materiali vari da recupero . . . . .	38	34	72	39	117	35	76	74	193
6.02	Commercio al minuto . . . . .	6.976	9.106	16.082	7.552	21.756	9.910	19.461	17.462	41.217
6.02 A	Generi alimentari, bevande e tabacchi . . . . .	3.263	4.748	8.011	3.429	7.655	5.082	9.802	8.511	17.457
6.02 B	Tessuti e articoli di abbigliamento . . . . .	1.196	1.452	2.648	1.317	4.421	1.521	3.018	2.838	7.439
6.02 C	Articoli di arredam., mobili, apparecchi e materiali per la casa . . . . .	609	916	1.525	718	2.460	998	2.422	1.716	4.882
6.02 D	Autoveicoli, motov. e natanti - Distributori di carburanti e lubrificanti . . . . .	370	529	899	442	2.142	757	1.327	1.199	3.469
6.02 E	Prod. farmaceutici, apparecchi sanitari, vernici, cosmetici, detersivi . . . . .	466	316	782	483	1.186	329	652	812	1.838
6.02 F	Mobili, macchine e forniture per ufficio; librerie, giornali e riviste . . . . .	342	244	586	369	830	252	462	621	1.292
6.02 G	Articoli vari - Grandi magazzini . . . . .	730	901	1.631	794	3.062	971	1.778	1.765	4.840
6.03	Commercio ambulante . . . . .	718	1.140	1.858	718	986	1.140	1.583	1.858	2.569
6.04	Intermediari comm., impr. immob., ag. mediaz., mag. depos. e frigorif. . . . .	653	357	1.010	857	1.367	420	604	1.277	1.971
6.05	Noleggio di beni mobili . . . . .	39	40	79	49	148	41	47	90	195
6.06	Alberghi e pubblici esercizi . . . . .	2.080	4.552	6.632	2.144	6.723	4.657	10.548	6.801	17.271
<b>7</b>	<b>Trasporti e comunicazioni . . . . .</b>	<b>923</b>	<b>1.232</b>	<b>2.155</b>	<b>1.226</b>	<b>21.295</b>	<b>1.720</b>	<b>7.142</b>	<b>2.946</b>	<b>28.437</b>
7.01	Trasporti terrestri . . . . .	673	1.145	1.818	796	9.217	1.248	4.253	2.044	13.470
7.02	Trasporti marittimi, lacuali e fluviali . . . . .	13	20	33	23	3.049	22	81	45	3.130
7.03	Trasporti aerei . . . . .	-	-	-	1	4	-	-	1	4
7.04	Attività complementari ai trasporti . . . . .	100	14	114	145	1.985	29	165	174	2.150
7.05	Servizi ausiliari dei trasporti . . . . .	136	53	189	177	3.833	85	847	262	4.680
7.06	Comunicazioni . . . . .	1	-	1	84	3.207	336	1.796	420	5.003
<b>8</b>	<b>Credito, assicurazione, impr. finanziarie controllo, gest. esattoriali . . . . .</b>	<b>193</b>	<b>189</b>	<b>382</b>	<b>354</b>	<b>5.422</b>	<b>551</b>	<b>1.659</b>	<b>905</b>	<b>7.081</b>
8.01	Credito . . . . .	32	42	74	131	2.940	218	918	349	3.858
8.01 A	Imprese bancarie . . . . .	22	40	62	119	2.875	216	914	335	3.789
8.01 B	Istituti speciali di credito e istituzioni finanziarie . . . . .	10	2	12	12	65	2	4	14	69
8.02	Assicurazione . . . . .	156	129	285	196	2.169	170	344	366	2.513
8.03	Imprese finanziarie di controllo e gestioni esattoriali . . . . .	5	18	23	27	313	163	397	190	710
<b>9</b>	<b>Servizi . . . . .</b>	<b>1.715</b>	<b>1.918</b>	<b>3.633</b>	<b>1.912</b>	<b>6.176</b>	<b>2.093</b>	<b>3.958</b>	<b>4.005</b>	<b>10.134</b>
9.01	Servizi per l'igiene e la pulizia . . . . .	1.513	1.695	3.208	1.615	4.725	1.784	3.173	3.399	7.898
9.02	Servizi dello spettacolo e ricreativi . . . . .	67	145	212	89	834	170	483	259	1.317
9.03	Servizi sanitari . . . . .	-	1	1	-	-	2	7	2	7
9.03 B	Servizi sanitari privati . . . . .	-	1	1	-	-	2	7	2	7
9.04	Servizi per l'istruzione . . . . .	34	38	72	44	134	65	156	109	290
9.05	Servizi legali, commerciali e tecnici . . . . .	-	-	-	2	4	-	-	2	4
9.08	Servizi vari, non altrove classificati . . . . .	101	39	140	162	479	72	139	234	618
	<b>TOTALE . . . . .</b>	<b>19.411</b>	<b>32.539</b>	<b>51.950</b>	<b>21.808</b>	<b>128.014</b>	<b>35.868</b>	<b>170.102</b>	<b>57.676</b>	<b>298.116</b>





## per ramo, classe e sottoclasse di attività economica

T A		ENTI PUBBLICI E ALTRE FORME										TOTALE		N. classificazione
in nome collettivo		altre		Totale		Totale		enti pubblici				Imprese	Addetti	
Imprese	Addetti	Imprese	Addetti	Imprese	Addetti	Imprese	Addetti	aziende municipalizzate		altri enti				
								Imprese	Addetti	Imprese	Addetti			
20	72	268	768	626	2.643	-	-	-	-	-	-	1.043	3.552	1
1	3	3	14	5	27	-	-	-	-	-	-	53	306	1.03
12	42	49	144	73	544	-	-	-	-	-	-	327	944	1.05
4	20	4	13	16	112	-	-	-	-	-	-	39	167	1.05 A
8	22	45	131	57	432	-	-	-	-	-	-	288	777	1.05 B
7	27	216	610	548	2.072	-	-	-	-	-	-	663	2.302	1.06
1	2	6	17	10	46	-	-	-	-	-	-	28	114	1.06 A
4	11	191	520	502	1.553	-	-	-	-	-	-	505	1.563	1.06 B
2	14	18	71	29	115	-	-	-	-	-	-	116	255	1.06 C
-	-	1	2	7	358	-	-	-	-	-	-	14	370	1.06 D
14	117	16	133	54	734	-	-	-	-	-	-	106	939	2
-	-	-	-	2	3	-	-	-	-	-	-	2	3	2.01
14	117	16	133	52	731	-	-	-	-	-	-	104	936	2.02
-	-	-	-	-	-	-	-	-	-	-	-	-	-	2.02 A
14	117	16	133	52	731	-	-	-	-	-	-	1	10	2.02 B
-	-	-	-	-	-	-	-	-	-	-	-	103	926	2.02 C
701	13.244	1.257	8.683	2.556	106.488	3	18	-	-	2	4	11.567	136.261	3
61	884	93	743	247	6.070	2	4	-	-	2	4	867	8.449	3.01
18	340	55	236	86	999	-	-	-	-	-	-	504	2.149	3.01 A
5	75	5	37	21	933	-	-	-	-	-	-	81	1.128	3.01 B
16	235	15	321	54	1.304	2	4	-	-	2	4	126	1.796	3.01 C
-	-	2	26	18	280	-	-	-	-	-	-	33	370	3.01 D
-	-	-	-	-	-	-	-	-	-	-	-	-	-	3.01 E
2	6	4	24	15	514	-	-	-	-	-	-	23	549	3.01 F
11	154	10	86	38	1.694	-	-	-	-	-	-	68	2.034	3.01 G
9	74	2	13	15	346	-	-	-	-	-	-	32	423	3.01 H
-	-	-	-	1	13	-	-	-	-	-	-	1	13	3.02
13	530	20	237	69	5.187	-	-	-	-	-	-	385	6.532	3.03
2	35	1	4	5	664	-	-	-	-	-	-	29	734	3.03 A
-	-	-	-	10	1.860	-	-	-	-	-	-	20	1.910	3.03 B
-	-	2	40	9	104	-	-	-	-	-	-	11	169	3.03 C
-	-	-	-	1	14	-	-	-	-	-	-	2	66	3.03 D
1	9	1	17	4	69	-	-	-	-	-	-	5	81	3.03 E
6	464	9	132	25	1.913	-	-	-	-	-	-	269	2.936	3.03 F
4	22	7	44	15	563	-	-	-	-	-	-	49	636	3.03 G
28	419	51	274	95	1.627	-	-	-	-	-	-	1.725	4.687	3.04
14	461	10	172	33	1.319	-	-	-	-	-	-	679	2.952	3.05
3	32	4	43	8	640	-	-	-	-	-	-	36	779	3.06
65	761	204	1.058	312	3.910	-	-	-	-	-	-	1.449	7.101	3.07
64	758	204	1.058	309	3.845	-	-	-	-	-	-	1.434	6.958	3.07 A
1	3	-	-	3	65	-	-	-	-	-	-	15	143	3.07 B
227	5.867	170	1.544	463	12.568	-	-	-	-	-	-	949	15.983	3.08
6	210	5	52	31	2.743	-	-	-	-	-	-	45	3.094	3.09
169	2.338	565	3.461	886	41.135	-	-	-	-	-	-	4.089	51.513	3.10
3	33	6	92	19	1.068	-	-	-	-	-	-	28	1.189	3.10 A
38	569	73	651	148	3.261	-	-	-	-	-	-	379	4.771	3.10 B
1	34	-	-	7	2.901	-	-	-	-	-	-	11	2.914	3.10 C
10	253	7	51	26	992	-	-	-	-	-	-	43	1.149	3.10 D
15	308	16	137	47	3.272	-	-	-	-	-	-	90	3.769	3.10 E
16	343	95	853	127	2.074	-	-	-	-	-	-	360	2.804	3.10 F
3	89	8	29	21	1.193	-	-	-	-	-	-	84	1.496	3.10 G
7	113	6	46	32	23.567	-	-	-	-	-	-	64	23.764	3.10 H
76	596	354	1.602	459	2.807	-	-	-	-	-	-	3.030	9.657	3.10 I
4	161	2	35	23	17.038	-	-	-	-	-	-	30	17.179	3.11
38	530	59	352	152	4.106	-	-	-	-	-	-	454	5.555	3.12
13	131	5	50	47	2.574	-	-	-	-	-	-	73	2.658	3.13
1	6	3	40	14	881	-	-	-	-	-	-	20	899	3.13 A
5	36	1	4	18	895	-	-	-	-	-	-	32	951	3.13 B
3	45	-	-	7	683	-	-	-	-	-	-	7	683	3.13 C
4	44	1	6	7	90	-	-	-	-	-	-	13	100	3.13 D
-	-	-	-	1	25	-	-	-	-	-	-	1	25	3.13 E
-	-	-	-	4	366	-	-	-	-	-	-	40	459	3.14
-	-	-	-	-	-	-	-	-	-	-	-	1	10	3.15
7	112	6	75	31	4.118	-	-	-	-	-	-	52	4.289	3.16
22	338	29	304	72	1.638	1	14	-	-	-	-	217	2.343	3.17
2	11	5	29	8	41	-	-	-	-	-	-	260	581	3.18
23	273	14	101	54	1.033	-	-	-	-	-	-	99	1.423	3.19
6	186	13	145	20	362	-	-	-	-	-	-	116	661	3.20
155	3.717	662	4.154	921	11.578	1	16	-	-	1	16	5.202	31.721	4
130	3.263	555	3.424	771	9.992	1	16	-	-	1	16	4.243	27.161	4.01
25	454	107	730	150	1.586	-	-	-	-	-	-	959	4.560	4.02
2	12	4	21	14	125	26	632	2	216	20	209	49	818	5
2	12	4	21	11	76	3	165	1	138	2	27	20	259	5.01
-	-	-	-	3	49	1	78	1	78	-	-	5	167	5.02
-	-	-	-	-	-	22	389	-	-	18	182	24	392	5.03

## Segue Tav. 2 - Imprese per forma giuridica e relativi addetti

N. classificazione	RAMI, CLASSI E SOTTOCLASSI DI ATTIVITÀ ECONOMICA	IMPRESE INDIVIDUALI		S O C I E							
				per azioni		cooperative		in accomandita		a responsabilità limitata	
		Imprese	Addetti	Imprese	Addetti	Imprese	Addetti	Imprese	Addetti	Imprese	Addetti
<b>6</b>	<b>Commercio . . . . .</b>	<b>25.651</b>	<b>55.693</b>	<b>111</b>	<b>2.027</b>	<b>155</b>	<b>1.449</b>	<b>162</b>	<b>1.451</b>	<b>225</b>	<b>1.634</b>
6.01	Commercio all'ingrosso . . . . .	1.548	4.912	50	842	11	57	63	655	113	837
6.01 A	Materie prime agricole e tessili e sempr. di origine vegetale e animale . . . . .	150	291	3	12	1	13	2	5	5	52
6.01 B	Prodotti alimentari e bevande . . . . .	688	1.958	13	357	7	29	15	111	17	138
6.01 C	Combustibili, minerali, metalli e prodotti chimici . . . . .	136	474	7	156	1	3	15	114	15	106
6.01 D	Legname, materiali da costruzione e articoli di installazione . . . . .	185	830	8	55	-	-	9	160	22	161
6.01 E	Macchine, materiali (per l'industria, commercio, ecc.) e veicoli . . . . .	72	279	8	94	-	-	6	43	13	74
6.01 F	Mobili di qualsiasi tipo, elettrodomestici e articoli per la casa . . . . .	54	215	1	4	1	7	5	142	12	51
6.01 G	Tessuti, articoli abbigl. e arredam.; calzature ed articoli in cuoio . . . . .	72	317	4	128	-	-	3	7	1	4
6.01 H	Prodotti farmaceutici, articoli sanitari e profumeria . . . . .	22	84	-	-	1	5	1	5	4	153
6.01 I	Apparecchi ottici, fotografici e altri prodotti non alimentari, n.a.c. . . . .	105	336	6	36	-	-	7	68	24	98
6.01 L	Materiali vari da recupero . . . . .	64	128	-	-	-	-	-	-	-	-
6.02	Commercio al minuto . . . . .	14.913	31.621	21	630	120	1.277	77	685	72	561
6.02 A	Generi alimentari, bevande e tabacchi . . . . .	7.643	15.037	4	22	104	1.216	9	63	13	49
6.02 B	Tessuti e articoli di abbigliamento . . . . .	2.415	5.631	4	170	3	9	16	182	14	122
6.02 C	Articoli di arredam., mobili, apparecchi e materiali per la casa . . . . .	1.305	3.293	-	-	3	17	26	135	19	117
6.02 D	Autoveicoli, motov. e natanti - Distributori di carburanti e lubrificanti . . . . .	768	1.907	9	363	3	4	13	240	5	136
6.02 E	Prod. farmaceutici, apparecchi sanitari, vernici, cosmetici, detersivi . . . . .	734	1.605	-	-	-	-	2	6	5	51
6.02 F	Mobili, macchine e forniture per ufficio; librerie, giornali e riviste . . . . .	548	1.047	-	-	1	2	3	11	2	8
6.02 G	Articoli vari - Grandi magazzini . . . . .	1.500	3.101	4	75	6	29	8	48	14	78
6.03	Commercio ambulante . . . . .	1.858	2.569	-	-	-	-	-	-	-	-
6.04	Intermediari comm., impr. immob., ag. mediaz., mag. depos. e frigorif. . . . .	918	1.386	25	147	1	1	7	16	25	73
6.05	Noleggio di beni mobili . . . . .	72	105	1	2	-	-	1	14	1	4
6.06	Alberghi e pubblici esercizi . . . . .	6.342	15.100	14	406	23	114	14	81	14	159
<b>7</b>	<b>Trasporti e comunicazioni . . . . .</b>	<b>1.823</b>	<b>3.461</b>	<b>34</b>	<b>4.840</b>	<b>30</b>	<b>2.315</b>	<b>10</b>	<b>92</b>	<b>64</b>	<b>1.544</b>
7.01	Trasporti terrestri . . . . .	1.628	2.772	11	835	4	62	4	39	26	748
7.02	Trasporti marittimi, lacuali e fluviali . . . . .	15	36	11	3.476	-	-	-	-	1	11
7.03	Trasporti aerei . . . . .	-	-	-	-	-	-	-	-	-	-
7.04	Attività complementari ai trasporti . . . . .	91	206	2	218	6	105	1	1	6	50
7.05	Servizi ausiliari dei trasporti . . . . .	88	444	10	311	20	2.148	5	52	31	735
7.06	Comunicazioni . . . . .	1	3	-	-	-	-	-	-	-	-
<b>8</b>	<b>Credito, assicurazione, impr. finanziarie controllo, gest. esattoriali</b>	<b>261</b>	<b>695</b>	<b>22</b>	<b>7.869</b>	<b>33</b>	<b>444</b>	<b>4</b>	<b>12</b>	<b>10</b>	<b>110</b>
8.01	Credito . . . . .	13	26	12	859	33	444	1	3	6	48
8.01 A	Imprese bancarie . . . . .	9	19	7	820	32	442	1	3	5	46
8.01 B	Istituti speciali di credito e istituzioni finanziarie . . . . .	4	7	5	39	1	2	-	-	1	2
8.02	Assicurazione . . . . .	236	650	8	6.869	-	-	3	9	1	1
8.03	Imprese finanziarie di controllo e gestioni esattoriali . . . . .	12	19	2	141	-	-	-	-	3	61
<b>9</b>	<b>Servizi . . . . .</b>	<b>3.358</b>	<b>7.279</b>	<b>22</b>	<b>242</b>	<b>6</b>	<b>68</b>	<b>9</b>	<b>126</b>	<b>20</b>	<b>118</b>
9.01	Servizi per l'igiene e la pulizia . . . . .	3.044	6.426	1	50	3	43	2	94	5	57
9.02	Servizi dello spettacolo e ricreativi . . . . .	156	435	7	116	1	3	2	8	5	21
9.03	Servizi sanitari . . . . .	-	-	1	5	-	-	-	-	-	-
9.03 B	Servizi sanitari privati . . . . .	-	-	1	5	-	-	-	-	-	-
9.04	Servizi per l'istruzione . . . . .	65	247	-	-	-	-	-	-	-	-
9.05	Servizi legali, commerciali e tecnici . . . . .	-	-	-	-	-	-	-	-	-	-
9.08	Servizi vari, non altrove classificati . . . . .	93	171	13	71	2	22	5	24	10	40
	<b>TOTALE . . . . .</b>	<b>44.859</b>	<b>118.185</b>	<b>480</b>	<b>89.277</b>	<b>552</b>	<b>6.592</b>	<b>432</b>	<b>10.705</b>	<b>525</b>	<b>8.414</b>

per ramo, classe e sottoclasse di attività economica

T A						ENTI PUBBLICI E ALTRE FORME						TOTALE		N. classificazione
in nome collettivo		altre		Totale		Totale		enti pubblici				Imprese	Addetti	
Imprese	Addetti	Imprese	Addetti	Imprese	Addetti	Imprese	Addetti	aziende municipalizzate		altri enti				
								Imprese	Addetti	Imprese	Addetti	Imprese	Addetti	
514	3.683	978	4.556	2.145	14.800	17	175	1	7	12	141	27.813	70.668	6
178	1.339	189	1.255	604	4.985	-	-	-	-	-	-	2.152	9.897	6.01
8	51	6	20	25	153	-	-	-	-	-	-	175	444	6.01 A
64	472	89	479	205	1.586	-	-	-	-	-	-	893	3.544	6.01 B
15	100	17	78	70	557	-	-	-	-	-	-	206	1.031	6.01 C
26	196	27	215	92	787	-	-	-	-	-	-	277	1.617	6.01 D
23	238	9	67	59	516	-	-	-	-	-	-	131	795	6.01 E
12	110	13	63	44	377	-	-	-	-	-	-	98	592	6.01 F
6	36	13	173	27	348	-	-	-	-	-	-	99	665	6.01 G
1	12	3	73	10	248	-	-	-	-	-	-	32	332	6.01 H
21	118	6	25	64	345	-	-	-	-	-	-	169	681	6.01 I
2	6	6	62	8	68	-	-	-	-	-	-	72	196	6.01 L
279	2.049	595	2.460	1.164	7.662	5	33	1	7	3	4	16.082	39.316	6.02
45	249	192	632	367	2.231	1	22	-	-	-	-	8.011	17.290	6.02 A
65	603	131	594	233	1.680	-	-	-	-	-	-	2.648	7.311	6.02 B
74	512	97	528	219	1.309	1	1	-	-	1	1	1.525	4.603	6.02 C
39	444	62	312	131	1.499	-	-	-	-	-	-	899	3.406	6.02 D
9	26	30	113	46	196	2	8	1	7	1	1	782	1.809	6.02 E
12	52	19	64	37	137	1	2	-	-	1	2	586	1.186	6.02 F
35	163	64	217	131	610	-	-	-	-	-	-	1.631	3.711	6.02 G
-	-	-	-	-	-	-	-	-	-	-	-	1.858	2.569	6.03
15	57	19	65	92	359	-	-	-	-	-	-	1.010	1.745	6.04
1	2	3	6	7	28	-	-	-	-	-	-	79	133	6.05
41	236	172	770	278	1.766	12	142	-	-	9	137	6.632	17.008	6.06
57	1.271	130	617	325	10.679	7	3.311	2	1.877	4	1.432	2.155	17.451	7
29	523	112	389	186	2.596	4	1.934	2	1.877	2	57	1.818	7.302	7.01
2	24	4	16	18	3.527	-	-	-	-	-	-	33	3.563	7.02
-	-	-	-	-	-	-	-	-	-	-	-	-	-	7.03
3	18	3	9	21	401	2	1.375	-	-	2	1.375	114	1.992	7.04
23	706	11	203	100	4.155	1	2	-	-	-	-	189	4.601	7.05
-	-	-	-	-	-	-	-	-	-	-	-	1	3	7.06
6	25	34	195	109	8.655	12	1.551	-	-	12	1.551	382	10.901	8
3	6	-	-	55	1.360	6	1.252	-	-	6	1.252	74	2.638	8.01
3	6	-	-	48	1.317	5	1.236	-	-	5	1.236	62	2.572	8.01 A
-	-	-	-	7	43	1	16	-	-	1	16	12	66	8.01 B
3	19	34	195	49	7.093	-	-	-	-	-	-	285	7.743	8.02
-	-	-	-	5	202	6	299	-	-	6	299	23	520	8.03
20	149	158	889	235	1.592	40	722	3	66	32	648	3.633	9.593	9
12	113	129	761	152	1.118	12	298	3	66	9	232	3.208	7.842	9.01
2	8	16	72	33	228	23	344	-	-	18	336	212	1.007	9.02
-	-	-	-	1	5	-	-	-	-	-	-	1	5	9.03
-	-	-	-	1	5	-	-	-	-	-	-	1	5	9.03 B
1	4	5	20	6	24	1	3	-	-	1	3	72	274	9.04
-	-	-	-	-	-	-	-	-	-	-	-	-	-	9.05
5	24	8	36	43	217	4	77	-	-	4	77	140	465	9.08
1.489	22.290	3.507	20.016	6.985	157.294	106	6.425	8	2.166	83	4.001	51.950	281.904	

Tav. 3 - Imprese per numero di addetti e per

A - TO

I M P R E S E

N. classifica-zione	RAMI, CLASSI E SOTTOCLASSI DI ATTIVITÀ ECONOMICA	I M P R E S E											
		1		2		3-5		6-9		10-19		20-49	
		Imprese	Imprese	Imprese	Addetti	Imprese	Addetti	Imprese	Addetti	Imprese	Addetti		
<b>1</b>	<b>Agricoltura, foreste, caccia e pesca</b>	<b>294</b>	<b>288</b>	<b>391</b>	<b>1.337</b>	<b>42</b>	<b>309</b>	<b>19</b>	<b>244</b>	<b>6</b>	<b>164</b>		
1.03	Foreste . . . . .	14	7	13	50	11	82	6	93	2	53		
1.05	Pesca . . . . .	185	75	48	182	16	116	1	15	1	30		
1.05 A	Pesca e allev. in acque dolci . . . . .	15	6	6	23	10	72	1	15	1	30		
1.05 B	Pesca e allev. acque marine e lagunari . . . . .	170	69	42	159	6	44	-	-	-	-		
1.06	Attiv. connesse con l'agricoltura . . . . .	95	206	330	1.105	15	111	12	136	3	81		
1.06 A	Att. trasf. annesse aziende agricole che lavorano prodotti propri . . . . .	5	8	10	32	2	14	2	26	1	21		
1.06 B	Att. trasf., conservazione, raccolta e vend. prod. agric., in forma associata . . . . .	26	166	296	990	9	64	6	64	1	23		
1.06 C	Esercizio macchine agricole . . . . .	59	29	21	72	4	33	3	33	-	-		
1.06 D	Altre associazioni operanti nell'agric. . . . .	5	3	3	11	-	-	1	13	1	37		
<b>2</b>	<b>Industrie estrattive . . . . .</b>	<b>22</b>	<b>15</b>	<b>28</b>	<b>106</b>	<b>12</b>	<b>93</b>	<b>18</b>	<b>230</b>	<b>9</b>	<b>273</b>		
2.01	Estraz. minerali metalliferi . . . . .	1	1	-	-	-	-	-	-	-	-		
2.02	Estraz. minerali non metalliferi . . . . .	21	14	28	106	12	93	18	230	9	273		
2.02 A	Estr. comb. solidi, liquidi e gassosi . . . . .	-	-	-	-	-	-	-	-	-	-		
2.02 B	Estr. altri min. non metalliferi . . . . .	-	-	-	-	-	-	1	10	-	-		
2.02 C	Estr. materiali di cava . . . . .	21	14	28	106	12	93	17	220	9	273		
<b>3</b>	<b>Industrie manifatturiere . . . . .</b>	<b>4.744</b>	<b>2.095</b>	<b>2.198</b>	<b>8.239</b>	<b>1.002</b>	<b>7.213</b>	<b>708</b>	<b>9.507</b>	<b>486</b>	<b>14.768</b>		
3.01	Industrie alimentari e affini . . . . .	185	190	267	1.006	92	664	70	908	38	1.200		
3.01 A	Ind. molitoria e pastificazione . . . . .	139	136	173	646	31	218	13	167	6	221		
3.01 B	Industria dolciaria . . . . .	15	18	24	88	9	66	4	58	6	176		
3.01 C	Industria conserviera . . . . .	18	20	25	100	19	136	25	337	13	383		
3.01 D	Industria casearia . . . . .	7	5	7	29	1	9	10	121	1	20		
3.01 E	Ind. grassi vegetali e animali . . . . .	-	-	-	-	-	-	-	-	-	-		
3.01 F	Industrie alimentari varie . . . . .	1	2	10	41	5	39	2	23	2	86		
3.01 G	Ind. bevande alcoliche e distill. alcool . . . . .	4	6	19	70	15	113	11	136	10	314		
3.01 H	Ind. idromin. e bevande analcoliche . . . . .	1	3	9	32	12	83	5	66	-	-		
3.02	Industria del tabacco . . . . .	-	-	-	-	-	-	1	13	-	-		
3.03	Industrie tessili . . . . .	206	42	36	135	25	184	33	443	19	525		
3.03 A	Industria laniera . . . . .	15	1	6	23	2	15	2	30	2	73		
3.03 B	Industria cotoniera . . . . .	1	3	3	10	1	9	3	34	2	64		
3.03 C	Industria della seta . . . . .	1	2	1	3	1	6	2	33	4	122		
3.03 D	Ind. canapa, lino, iuta e simili . . . . .	-	-	-	-	-	-	1	14	-	-		
3.03 E	Lavor. fibre chimiche . . . . .	-	-	-	-	1	9	3	40	1	32		
3.03 F	Industria maglie e calze . . . . .	167	29	19	74	13	92	18	243	10	234		
3.03 G	Altre industrie tessili . . . . .	22	7	7	25	7	53	4	49	-	-		
3.04	Ind. vestiario, abbigl., arredamento . . . . .	1.165	282	155	557	54	391	37	511	24	724		
3.05	Industrie delle calzature . . . . .	520	57	29	107	18	137	22	306	20	621		
3.06	Ind. delle pelli e del cuoio . . . . .	13	5	7	31	3	19	4	57	3	84		
3.07	Industrie del legno . . . . .	618	303	299	1.095	107	767	55	749	49	1.482		
3.07 A	Ind. legno, sughero e affini . . . . .	614	298	298	1.092	106	760	55	749	45	1.363		
3.07 B	Ind. veic. e carpent. navale legno . . . . .	4	5	1	3	1	7	-	-	4	119		
3.08	Ind. mobilio e arredamento in legno . . . . .	186	129	183	691	137	987	137	1.856	92	2.866		
3.09	Industrie metallurgiche . . . . .	4	-	4	12	3	21	9	132	13	413		
3.10	Industrie meccaniche . . . . .	1.473	852	942	3.567	403	2.908	212	2.810	132	3.938		
3.10 A	Fonderie di 2ª fusione . . . . .	2	1	7	28	3	20	-	-	7	232		
3.10 B	Carpent. metall., arredi, app. termici . . . . .	61	57	100	390	58	418	48	656	34	1.032		
3.10 C	Macch. motr., app. imp. soll. e trasp. . . . .	2	1	-	-	1	9	-	-	4	109		
3.10 D	Macchine utensili . . . . .	3	4	7	32	8	54	10	131	4	137		
3.10 E	Macch. operatrici per agric. e ind. . . . .	4	6	15	63	17	126	24	319	13	404		
3.10 F	Minut. metall., stoviglie, armi, ecc. . . . .	101	71	89	341	50	355	27	373	15	456		
3.10 G	Meccanica di precisione e affini . . . . .	32	20	11	39	3	19	6	86	7	222		
3.10 H	App. elettr. e di telecomunicazioni . . . . .	6	7	12	50	13	100	12	155	5	146		
3.10 I	Officine meccaniche . . . . .	1.262	685	701	2.624	250	1.807	85	1.090	43	1.200		
3.11	Costruzione mezzi di trasporto . . . . .	1	3	-	-	1	6	5	83	8	271		
3.12	Lavor. minerali non metalliferi . . . . .	101	63	118	449	70	488	42	540	41	1.223		
3.13	Ind. chim. e deriv. petrolio e carb. . . . .	12	5	16	64	12	88	10	158	8	250		
3.13 A	Ind. prodotti chimici di base . . . . .	2	1	6	24	4	27	3	49	2	81		
3.13 B	Ind. prod. chimici per ind. e agric. . . . .	6	3	7	27	5	38	4	60	2	67		
3.13 C	Ind. prodotti farmaceutici . . . . .	-	-	1	5	-	-	1	17	2	46		
3.13 D	Ind. prod. chimici per cons. non ind. . . . .	4	1	2	8	3	23	2	32	1	31		
3.13 E	Ind. derivati petrolio e carbone . . . . .	-	-	-	-	-	-	-	-	1	25		
3.14	Industrie della gomma . . . . .	15	10	9	30	2	13	2	23	-	-		
3.15	Prod. cellul. per tess. e fibre chim. . . . .	-	-	-	-	-	-	1	10	-	-		
3.16	Ind. della carta e cartotecnica . . . . .	4	4	5	17	6	46	10	128	12	332		
3.17	Ind. poligrafiche ed editoriali . . . . .	45	32	55	203	30	216	32	426	13	384		
3.18	Ind. foto-fono-cinematografiche . . . . .	136	81	33	114	8	56	1	18	-	-		
3.19	Ind. prodotti materie plastiche . . . . .	8	11	27	114	20	145	18	240	10	335		
3.20	Ind. manifatturiere varie . . . . .	52	26	13	47	11	77	7	96	4	120		
<b>4</b>	<b>Costruzioni e install. di impianti</b>	<b>2.039</b>	<b>602</b>	<b>1.062</b>	<b>4.121</b>	<b>733</b>	<b>5.326</b>	<b>470</b>	<b>5.852</b>	<b>220</b>	<b>6.487</b>		
4.01	Ind. delle costruzioni . . . . .	1.663	448	841	3.284	634	4.602	393	4.855	197	5.873		
4.02	Ind. installazione di impianti . . . . .	376	154	221	837	99	724	77	997	23	614		
<b>5</b>	<b>Energ. elettrica, vapore, gas e acqua</b>	<b>7</b>	<b>6</b>	<b>11</b>	<b>42</b>	<b>9</b>	<b>66</b>	<b>4</b>	<b>49</b>	<b>8</b>	<b>243</b>		
5.01	Prod. e distr. energia elettr., vapore . . . . .	3	2	6	23	4	29	2	22	2	40		
5.02	Produzione e distribuzione di gas . . . . .	-	-	-	-	1	7	1	12	2	70		
5.03	Raccolta e distrib. di acqua . . . . .	4	4	5	19	4	30	1	15	4	133		

## ramo, classe e sottoclasse di attività economica

TALE

CON ADDETTI										TOTALE				N. classificazione
50-99		100-199		200-499		500-999		1.000 e oltre		Imprese in totale		di cui artigiane		
Imprese	Addetti	Imprese	Addetti	Imprese	Addetti	Imprese	Addetti	Imprese	Addetti	Imprese	Addetti	Imprese	Addetti	
1	64	-	-	2	564	-	-	-	-	1.043	3.552	448	895	1
-	-	-	-	-	-	-	-	-	-	53	306	39	121	1.03
-	-	-	-	1	266	-	-	-	-	327	944	307	563	1.05
-	-	-	-	-	-	-	-	-	-	39	167	27	69	1.05 A
1	64	-	-	1	266	-	-	-	-	288	777	280	494	1.05 B
-	-	-	-	1	298	-	-	-	-	663	2.302	102	211	1.06
-	-	-	-	-	-	-	-	-	-	28	114	-	-	1.06 A
1	64	-	-	-	-	-	-	-	-	505	1.563	-	-	1.06 B
-	-	-	-	-	-	-	-	-	-	116	255	102	211	1.06 C
-	-	-	-	1	298	-	-	-	-	14	370	-	-	1.06 D
2	185	-	-	-	-	-	-	-	-	106	939	61	205	2
-	-	-	-	-	-	-	-	-	-	2	3	-	-	2.01
2	185	-	-	-	-	-	-	-	-	104	936	61	205	2.02
-	-	-	-	-	-	-	-	-	-	-	-	-	-	2.02 A
-	-	-	-	-	-	-	-	-	-	1	10	-	-	2.02 B
2	185	-	-	-	-	-	-	-	-	103	926	61	205	2.02 C
189	13.262	82	10.653	42	11.197	12	8.043	9	44.445	11.567	136.261	9.954	27.232	3
10	679	11	1.443	3	855	-	-	1	1.129	867	8.449	633	1.849	3.01
4	231	2	255	-	-	-	-	-	-	504	2.149	436	1.157	3.01 A
2	143	2	246	1	300	-	-	-	-	81	1.128	64	201	3.01 B
1	85	5	697	-	-	-	-	-	-	126	1.796	66	230	3.01 C
1	69	1	105	-	-	-	-	-	-	33	370	9	23	3.01 D
-	-	-	-	-	-	-	-	-	-	-	-	-	-	3.01 E
-	-	-	-	1	355	-	-	-	-	23	549	9	34	3.01 F
1	56	-	-	1	200	-	-	1	1.129	68	2.034	32	139	3.01 G
1	95	1	140	-	-	-	-	-	-	32	423	17	65	3.01 H
-	-	-	-	-	-	-	-	-	-	1	13	-	-	3.02
9	614	6	671	6	1.564	3	2.106	-	-	385	6.532	315	777	3.03
-	-	-	-	-	-	1	576	-	-	29	734	23	66	3.03 A
2	156	2	229	2	581	1	820	-	-	20	1.910	9	37	3.03 B
-	-	-	-	-	-	-	-	-	-	11	169	-	-	3.03 C
1	52	-	-	-	-	-	-	-	-	2	66	-	-	3.03 D
-	-	-	-	-	-	-	-	-	-	5	81	1	9	3.03 E
6	406	4	442	2	510	1	710	-	-	269	2.936	239	549	3.03 F
-	-	-	-	2	473	-	-	-	-	49	636	43	116	3.03 G
5	285	3	490	-	-	-	-	-	-	1.725	4.687	1.672	3.118	3.04
11	760	1	111	1	276	-	-	-	-	679	2.952	633	1.057	3.05
-	-	-	-	-	-	1	565	-	-	36	779	30	106	3.06
13	870	3	367	2	547	-	-	-	-	1.449	7.101	1.312	3.220	3.07
13	870	3	367	2	547	-	-	-	-	1.434	6.958	1.301	3.196	3.07 A
-	-	-	-	-	-	-	-	-	-	15	143	11	24	3.07 B
56	4.012	21	2.770	7	1.798	1	559	-	-	949	15.983	666	2.739	3.08
6	365	3	397	1	246	2	1.504	-	-	45	3.094	15	93	3.09
39	2.814	22	2.830	7	2.105	3	1.843	4	25.521	4.089	51.513	3.682	10.978	3.10
7	544	-	-	1	361	-	-	-	-	28	1.189	12	46	3.10 A
12	824	8	1.066	1	210	-	-	-	-	379	4.771	286	1.243	3.10 B
-	-	-	-	1	300	1	620	1	1.872	11	2.914	3	4	3.10 C
4	350	2	220	1	214	-	-	-	-	43	1.149	25	136	3.10 D
6	424	3	454	-	-	1	535	1	1.428	90	3.769	47	320	3.10 E
1	88	5	672	1	276	-	-	-	-	360	2.804	317	1.334	3.10 F
2	157	2	213	-	-	1	688	-	-	84	1.496	67	171	3.10 G
4	224	1	104	2	744	-	-	2	22.221	64	23.764	34	163	3.10 H
3	203	1	101	-	-	-	-	-	-	3.030	9.657	2.891	7.561	3.10 I
6	406	1	109	3	638	-	-	2	15.659	30	17.179	3	14	3.11
15	1.073	2	230	1	297	-	-	1	1.028	454	5.555	326	1.090	3.12
2	156	4	596	3	698	1	626	-	-	73	2.658	28	88	3.13
1	88	-	-	-	-	1	626	-	-	20	899	6	26	3.13 A
1	68	2	262	2	417	-	-	-	-	32	951	13	37	3.13 B
-	-	2	334	1	281	-	-	-	-	7	683	1	5	3.13 C
-	-	-	-	-	-	-	-	-	-	13	100	8	20	3.13 D
-	-	-	-	-	-	-	-	-	-	1	25	-	-	3.13 E
1	62	-	-	1	296	-	-	-	-	40	459	36	78	3.14
-	-	-	-	-	-	-	-	-	-	1	10	-	-	3.15
3	198	1	183	5	1.425	1	840	1	1.108	52	4.289	21	131	3.16
7	552	2	226	1	227	-	-	-	-	217	2.343	167	710	3.17
1	95	-	-	-	-	-	-	-	-	260	581	251	554	3.18
2	104	2	230	1	225	-	-	-	-	99	1.423	58	295	3.19
3	217	-	-	-	-	-	-	-	-	116	661	106	335	3.20
53	3.507	22	2.865	1	320	-	-	-	-	5.202	31.721	4.367	13.653	4
46	3.033	20	2.635	1	320	-	-	-	-	4.243	27.161	3.520	11.115	4.01
7	474	2	230	-	-	-	-	-	-	959	4.560	847	2.538	4.02
2	161	2	238	-	-	-	-	-	-	49	818	-	-	5
-	-	1	138	-	-	-	-	-	-	20	259	-	-	5.01
1	78	-	-	-	-	-	-	-	-	5	167	-	-	5.02
1	83	1	100	-	-	-	-	-	-	24	392	-	-	5.03

## Segue Tav. 3 - Imprese per numero di addetti e per

Segue A —

N. classificazione	RAMI, CLASSI E SOTTOCLASSI DI ATTIVITÀ ECONOMICA	I M P R E S E											
		1		2		3-5		6-9		10-19		20-49	
		Imprese	Imprese	Imprese	Addetti	Imprese	Addetti	Imprese	Addetti	Imprese	Addetti		
<b>6</b>	<b>Commercio . . . . .</b>	<b>11.213</b>	<b>9.303</b>	<b>5.612</b>	<b>19.811</b>	<b>1.038</b>	<b>7.290</b>	<b>458</b>	<b>5.877</b>	<b>155</b>	<b>4.344</b>		
6.01	Commercio all'ingrosso . . . . .	617	492	604	2.299	223	1.605	151	1.968	53	1.496		
6.01 A	Materie prime agricole e tessili e sempr. di origine vegetale e animale	95	40	22	84	12	89	5	63	1	33		
6.01 B	Prodotti alimentari e bevande . . . . .	258	219	269	1.035	80	574	53	681	10	322		
6.01 C	Combustibili, minerali, metalli e prodotti chimici . . . . .	50	50	65	243	16	115	16	203	7	171		
6.01 D	Legname, materiali da costruzione e articoli di installazione . . . . .	66	53	72	274	40	286	31	427	14	360		
6.01 E	Macchine, materiali (per l'industria, commercio, ecc.) e veicoli . . . . .	24	22	40	145	22	165	15	201	8	216		
6.01 F	Mobili di qualsiasi tipo, elettrodomestici e articoli per la casa . . . . .	20	24	28	109	12	84	11	138	2	73		
6.01 G	Tessuti, articoli abbigl. e arredam.; calzature ed articoli in cuoio . . . . .	16	26	25	96	14	103	9	118	8	224		
6.01 H	Prodotti farmaceutici, articoli sanitari e profumeria . . . . .	5	10	9	37	4	32	1	12	1	22		
6.01 I	Apparecchi ottici, fotografici e altri prodotti non alimentari, n.a.c. . . . .	50	29	60	224	18	125	10	125	1	34		
6.01 L	Materiali vari da recupero . . . . .	33	19	14	52	5	32	-	1	1	41		
6.02	Commercio al minuto . . . . .	6.619	5.519	3.117	10.912	519	3.636	210	2.663	79	2.218		
6.02 A	Generi alimentari, bevande e tabacchi . . . . .	3.115	3.150	1.523	5.194	155	1.059	53	676	12	308		
6.02 B	Tessuti e articoli di abbigliamento . . . . .	1.151	748	540	1.969	127	912	56	726	22	614		
6.02 C	Articoli di arredam., mobili, apparecchi e materiali per la casa . . . . .	551	440	373	1.361	96	678	49	595	14	421		
6.02 D	Autoveicoli, motov. e natanti - Distributori di carburanti e lubrificanti . . . . .	388	258	155	556	38	259	27	375	25	701		
6.02 E	Prod. farmaceutici, apparecchi sanitari, vernici, cosmetici, detersivi . . . . .	298	247	195	685	37	253	3	33	2	46		
6.02 F	Mobili, macchine e forniture per ufficio; librerie, giornali e riviste . . . . .	281	196	82	289	19	134	8	90	-	-		
6.02 G	Articoli vari - Grandi magazzini . . . . .	835	480	249	858	47	341	14	168	4	128		
6.03	Commercio ambulante . . . . .	1.280	477	99	323	2	12	-	-	-	-		
6.04	Intermediari comm., impr. immob., ag. mediaz., mag. depos. e frigorif. . . . .	713	156	107	387	21	148	11	128	2	57		
6.05	Noleggio di beni mobili . . . . .	60	10	7	26	-	-	2	27	-	-		
6.06	Alberghi e pubblici esercizi . . . . .	1.924	2.649	1.678	5.864	273	1.889	84	1.091	21	573		
<b>7</b>	<b>Trasporti e comunicazioni . . . . .</b>	<b>1.368</b>	<b>309</b>	<b>234</b>	<b>837</b>	<b>85</b>	<b>620</b>	<b>65</b>	<b>910</b>	<b>56</b>	<b>1.675</b>		
7.01	Trasporti terrestri . . . . .	1.283	256	156	562	52	371	32	449	24	690		
7.02	Trasporti marittimi, lacuali e fluviali . . . . .	12	4	2	6	1	6	6	91	4	157		
7.03	Trasporti aerei . . . . .	-	-	-	-	-	-	-	-	-	-		
7.04	Attività complementari ai trasporti . . . . .	43	26	26	91	6	43	5	65	6	155		
7.05	Servizi ausiliari dei trasporti . . . . .	30	23	49	175	26	200	22	305	22	673		
7.06	Comunicazioni . . . . .	-	-	1	3	-	-	-	-	-	-		
<b>8</b>	<b>Credito, assicurazione, impr. finanziarie controllo, gest. esattoriali</b>	<b>90</b>	<b>108</b>	<b>120</b>	<b>443</b>	<b>22</b>	<b>162</b>	<b>20</b>	<b>272</b>	<b>12</b>	<b>375</b>		
8.01	Credito . . . . .	9	18	20	73	5	38	8	106	8	225		
8.01 A	Imprese bancarie . . . . .	7	13	19	69	4	30	5	64	8	225		
8.01 B	Istituti speciali di credito e istituzioni finanziarie . . . . .	2	5	1	4	1	8	3	42	-	-		
8.02	Assicurazione . . . . .	74	86	96	355	16	116	10	141	1	36		
8.03	Imprese finanziarie di controllo e gestioni esattoriali . . . . .	7	4	4	15	1	8	2	25	3	114		
<b>9</b>	<b>Servizi . . . . .</b>	<b>1.814</b>	<b>944</b>	<b>680</b>	<b>2.370</b>	<b>127</b>	<b>894</b>	<b>37</b>	<b>988</b>	<b>14</b>	<b>444</b>		
9.01	Servizi per l'igiene e la pulizia . . . . .	1.670	840	567	1.950	84	593	23	312	10	311		
9.02	Servizi dello spettacolo e ricreativi . . . . .	65	56	55	205	27	187	5	58	2	76		
9.03	Servizi sanitari . . . . .	-	-	1	5	-	-	-	-	-	-		
9.03 B	Servizi sanitari privati . . . . .	-	-	1	5	-	-	-	-	-	-		
9.04	Servizi per l'istruzione . . . . .	7	18	35	124	7	49	5	58	-	-		
9.05	Servizi legali, commerciali e tecnici . . . . .	-	-	-	-	-	-	-	-	-	-		
9.08	Servizi vari, non altrove classificati . . . . .	72	30	22	86	9	65	4	60	2	57		
	<b>TOTALE . . . . .</b>	<b>21.591</b>	<b>13.670</b>	<b>10.336</b>	<b>37.306</b>	<b>3.070</b>	<b>21.973</b>	<b>1.799</b>	<b>23.429</b>	<b>966</b>	<b>28.773</b>		
	<b>Imprese artigiane . . . . .</b>	<b>9.937</b>	<b>3.794</b>	<b>3.788</b>	<b>14.088</b>	<b>1.533</b>	<b>10.967</b>	<b>591</b>	<b>7.122</b>	<b>16</b>	<b>419</b>		

ramo, classe e sottoclasse di attività economica

TOTALE

CON ADDETTI										TOTALE				N. classifica- zione
50-99		100-199		200-499		500-999		1.000 e oltre		Imprese in totale		di cui artigiane		
Imprese	Addetti	Imprese	Addetti	Imprese	Addetti	Imprese	Addetti	Imprese	Addetti	Imprese	Addetti	Imprese	Addetti	
21	1.287	10	1.341	3	899	-	-	-	-	27.813	70.668	-	-	6
10	664	2	264	-	-	-	-	-	-	2.152	9.897	-	-	6.01
-	-	-	-	-	-	-	-	-	-	175	444	-	-	6.01 A
4	236	-	-	-	-	-	-	-	-	893	3.544	-	-	6.01 B
2	149	-	-	-	-	-	-	-	-	206	1.031	-	-	6.01 C
1	98	-	-	-	-	-	-	-	-	277	1.617	-	-	6.01 D
-	-	-	-	-	-	-	-	-	-	131	795	-	-	6.01 E
-	-	1	120	-	-	-	-	-	-	98	592	-	-	6.01 F
1	56	-	-	-	-	-	-	-	-	99	665	-	-	6.01 G
1	60	1	144	-	-	-	-	-	-	32	332	-	-	6.01 H
1	65	-	-	-	-	-	-	-	-	169	681	-	-	6.01 I
-	-	-	-	-	-	-	-	-	-	72	196	-	-	6.01 L
10	560	6	771	3	899	-	-	-	-	16.082	39.316	-	-	6.02
-	-	1	106	2	532	-	-	-	-	8.011	17.290	-	-	6.02 A
1	51	3	392	-	-	-	-	-	-	2.648	7.311	-	-	6.02 B
2	117	-	-	-	-	-	-	-	-	1.525	4.603	-	-	6.02 C
6	338	2	273	-	-	-	-	-	-	899	3.406	-	-	6.02 D
-	-	-	-	-	-	-	-	-	-	782	1.809	-	-	6.02 E
-	-	-	-	-	-	-	-	-	-	586	1.186	-	-	6.02 F
1	54	-	-	1	367	-	-	-	-	1.631	3.711	-	-	6.02 G
-	-	-	-	-	-	-	-	-	-	1.858	2.569	-	-	6.03
-	-	-	-	-	-	-	-	-	-	1.010	1.745	-	-	6.04
-	-	-	-	-	-	-	-	-	-	79	133	-	-	6.05
1	63	2	306	-	-	-	-	-	-	6.632	17.008	-	-	6.06
19	1.245	10	1.303	4	1.324	2	1.487	3	6.064	2.155	17.451	1.748	2.579	7
7	397	4	489	3	829	-	-	1	1.720	1.818	7.302	1.653	2.321	7.01
1	62	2	213	-	-	-	-	1	3.008	33	3.563	-	-	7.02
-	-	-	-	-	-	-	-	-	-	-	-	-	-	7.03
-	-	1	197	-	-	-	-	1	1.336	114	1.982	80	154	7.04
11	786	3	404	1	495	2	1.487	-	-	189	4.601	15	104	7.05
-	-	-	-	-	-	-	-	-	-	1	3	-	-	7.06
1	99	2	208	3	898	3	1.944	1	6.194	382	10.901	-	-	8
-	-	2	208	2	654	2	1.289	-	-	74	2.638	-	-	8.01
-	-	2	208	2	654	2	1.289	-	-	62	2.572	-	-	8.01 A
-	-	-	-	-	-	-	-	-	-	12	66	-	-	8.01 B
-	-	-	-	-	-	1	655	1	6.194	285	7.743	-	-	8.02
1	99	-	-	1	244	-	-	-	-	23	520	-	-	8.03
13	851	2	301	2	543	-	-	-	-	3.633	9.593	3.082	5.652	9
11	720	2	301	1	305	-	-	-	-	3.208	7.842	3.082	5.652	9.01
1	66	-	-	1	238	-	-	-	-	212	1.007	-	-	9.02
-	-	-	-	-	-	-	-	-	-	1	5	-	-	9.03
-	-	-	-	-	-	-	-	-	-	1	5	-	-	9.03 B
-	-	-	-	-	-	-	-	-	-	72	274	-	-	9.04
-	-	-	-	-	-	-	-	-	-	-	-	-	-	9.05
1	65	-	-	-	-	-	-	-	-	140	465	-	-	9.08
301	20.661	130	16.909	57	15.745	17	11.474	13	56.703	51.950	281.904	19.660	50.216	
1	95	-	-	-	-	-	-	-	-	19.660	50.216	-	-	





ramo, classe e sottoclasse di attività economica

INDIVIDUALI

CON ADDETTI										TOTALE				N. classificazione
50-99		100-199		200-499		500-999		1.000 e oltre		Imprese in totale		di cui artigiane		
Imprese	Addetti	Imprese	Addetti	Imprese	Addetti	Imprese	Addetti	Imprese	Addetti	Imprese	Addetti	Imprese	Addetti	
-	-	-	-	-	-	-	-	-	-	417	909	365	609	1
-	-	-	-	-	-	-	-	-	-	48	279	35	104	1.03
-	-	-	-	-	-	-	-	-	-	254	800	248	379	1.05
-	-	-	-	-	-	-	-	-	-	23	55	20	38	1.05 A
-	-	-	-	-	-	-	-	-	-	231	345	228	341	1.05 B
-	-	-	-	-	-	-	-	-	-	115	230	82	126	1.06
-	-	-	-	-	-	-	-	-	-	18	68	-	-	1.06 A
-	-	-	-	-	-	-	-	-	-	3	10	-	-	1.06 B
-	-	-	-	-	-	-	-	-	-	67	140	82	126	1.06 C
-	-	-	-	-	-	-	-	-	-	7	12	-	-	1.06 D
-	-	-	-	-	-	-	-	-	-	52	205	41	103	2
-	-	-	-	-	-	-	-	-	-	-	-	-	-	2.01
-	-	-	-	-	-	-	-	-	-	52	205	41	103	2.02
-	-	-	-	-	-	-	-	-	-	-	-	-	-	2.02 A
-	-	-	-	-	-	-	-	-	-	1	10	-	-	2.02 B
-	-	-	-	-	-	-	-	-	-	51	195	41	103	2.02 C
32	2.180	8	940	3	667	-	-	-	-	9.008	29.755	8.458	19.477	3
1	85	-	-	1	200	-	-	-	-	618	2.375	531	1.426	3.01
-	-	-	-	-	-	-	-	-	-	418	1.150	374	925	3.01 A
1	85	-	-	-	-	-	-	-	-	60	195	58	176	3.01 B
-	-	-	-	-	-	-	-	-	-	70	488	52	165	3.01 C
-	-	-	-	-	-	-	-	-	-	15	90	9	23	3.01 D
-	-	-	-	-	-	-	-	-	-	-	-	-	-	3.01 E
-	-	-	-	-	-	-	-	-	-	8	35	6	26	3.01 F
-	-	-	-	1	200	-	-	-	-	30	340	20	70	3.01 G
-	-	-	-	-	-	-	-	-	-	17	77	12	41	3.01 H
-	-	-	-	-	-	-	-	-	-	-	-	-	-	3.02
2	122	-	-	1	221	-	-	-	-	316	1.345	293	675	3.03
-	-	-	-	-	-	-	-	-	-	24	70	22	62	3.03 A
-	-	-	-	-	-	-	-	-	-	10	50	9	37	3.03 B
1	52	-	-	-	-	-	-	-	-	2	65	-	-	3.03 C
1	70	-	-	-	-	-	-	-	-	1	52	-	-	3.03 D
-	-	-	-	-	-	-	-	-	-	1	12	-	-	3.03 E
-	-	-	-	1	221	-	-	-	-	244	1.023	229	512	3.03 F
-	-	-	-	-	-	-	-	-	-	34	73	33	64	3.03 G
4	257	-	-	-	-	-	-	-	-	1.630	3.060	1.603	2.714	3.04
-	-	-	-	-	-	-	-	-	-	646	1.633	624	1.013	3.05
3	193	1	100	-	-	-	-	-	-	28	139	26	89	3.06
3	193	1	100	-	-	-	-	-	-	1.137	3.191	1.086	2.316	3.07
-	-	-	-	-	-	-	-	-	-	1.125	3.113	1.076	2.295	3.07 A
11	736	3	374	-	-	-	-	-	-	12	78	10	21	3.07 B
6	429	3	347	1	246	-	-	-	-	486	3.415	414	1.284	3.08
1	60	-	-	-	-	-	-	-	-	14	351	9	30	3.09
1	83	2	240	-	-	-	-	-	-	3.203	10.378	3.037	7.585	3.10
-	-	-	-	-	-	-	-	-	-	9	121	7	23	3.10 A
1	79	-	-	-	-	-	-	-	-	231	1.510	203	758	3.10 B
2	156	-	-	-	-	-	-	-	-	4	13	3	4	3.10 C
-	-	-	-	-	-	-	-	-	-	17	157	13	52	3.10 D
-	-	-	-	-	-	-	-	-	-	43	497	28	160	3.10 E
-	-	1	107	-	-	-	-	-	-	233	730	216	628	3.10 F
-	-	-	-	-	-	-	-	-	-	63	303	59	142	3.10 G
1	51	-	-	-	-	-	-	-	-	32	197	24	91	3.10 H
1	64	-	-	-	-	-	-	-	-	2.571	6.850	2.484	5.727	3.10 I
2	147	-	-	-	-	-	-	-	-	7	141	3	14	3.11
-	-	-	-	-	-	-	-	-	-	302	1.449	261	797	3.12
-	-	-	-	-	-	-	-	-	-	26	84	19	41	3.13
-	-	-	-	-	-	-	-	-	-	6	18	5	17	3.13 A
-	-	-	-	-	-	-	-	-	-	14	56	8	14	3.13 B
-	-	-	-	-	-	-	-	-	-	-	-	-	-	3.13 C
-	-	-	-	-	-	-	-	-	-	6	10	6	10	3.13 D
-	-	-	-	-	-	-	-	-	-	-	-	-	-	3.13 E
-	-	-	-	-	-	-	-	-	-	36	93	34	70	3.14
-	-	-	-	-	-	-	-	-	-	1	10	-	-	3.15
1	52	-	-	-	-	-	-	-	-	21	171	14	59	3.16
1	95	-	-	-	-	-	-	-	-	144	691	128	447	3.17
-	-	1	119	-	-	-	-	-	-	252	540	246	518	3.18
-	-	-	-	-	-	-	-	-	-	45	390	37	150	3.19
-	-	-	-	-	-	-	-	-	-	96	299	93	249	3.20
27	1.782	8	1.022	-	-	-	-	-	-	4.280	20.127	3.725	10.423	4
24	1.599	7	896	-	-	-	-	-	-	3.471	17.153	2.986	8.485	4.01
3	183	1	126	-	-	-	-	-	-	809	2.974	739	1.938	4.02
-	-	-	-	-	-	-	-	-	-	9	61	-	-	5
-	-	-	-	-	-	-	-	-	-	6	18	-	-	5.01
-	-	-	-	-	-	-	-	-	-	1	40	-	-	5.02
-	-	-	-	-	-	-	-	-	-	2	3	-	-	5.03

## Segue Tav. 3 - Imprese per numero di addetti e per

## Segue B — IMPRESE

N. classificazione	RAMI, CLASSI E SOTTOCLASSI DI ATTIVITÀ ECONOMICA	I M P R E S E									
		1	2	3-5		6-9		10-19		20-49	
		Imprese	Imprese	Imprese	Addetti	Imprese	Addetti	Imprese	Addetti	Imprese	Addetti
<b>6</b>	<b>Commercio . . . . .</b>	<b>11.031</b>	<b>8.794</b>	<b>4.806</b>	<b>16.780</b>	<b>739</b>	<b>5.131</b>	<b>219</b>	<b>2.734</b>	<b>54</b>	<b>1.493</b>
6.01	Commercio all'ingrosso . . . . .	582	397	387	1.449	111	773	51	646	17	438
6.01 A	Materie prime agricole e tessili e semipr. di origine vegetale e animale . . . . .	93	33	15	56	7	50	2	26	-	-
6.01 B	Prodotti alimentari e bevande . . . . .	246	186	191	726	41	281	21	259	3	74
6.01 C	Combustibili, minerali, metalli e prodotti chimici . . . . .	48	38	39	145	5	36	2	21	3	81
6.01 D	Legname, materiali da costruzione e articoli di installazione . . . . .	60	45	40	148	22	152	12	154	5	128
6.01 E	Macchine, materiali (per l'industria, commercio, ecc.) e veicoli . . . . .	20	16	25	82	6	47	3	44	2	54
6.01 F	Mobili di qualsiasi tipo, elettrodomestici e articoli per la casa . . . . .	18	14	12	48	4	27	5	67	1	27
6.01 G	Tessuti, articoli abbigl. e arredam.; calzature ed articoli in cuoio . . . . .	16	21	18	67	9	65	6	75	2	52
6.01 H	Prodotti farmaceutici, articoli sanitari e profumeria . . . . .	4	9	6	23	2	17	-	-	1	22
6.01 I	Apparecchi ottici, fotografici e altri prodotti non alimentari, n.a.c. . . . .	44	19	29	109	12	80	-	-	-	-
6.01 L	Materiali vari da recupero . . . . .	33	16	12	45	3	18	-	-	-	-
6.02	Commercio al minuto . . . . .	6.550	5.188	2.654	9.193	382	2.659	105	1.291	29	846
6.02 A	Generi alimentari, bevande e tabacchi . . . . .	3.100	3.038	1.346	4.549	125	851	32	397	2	64
6.02 B	Tessuti e articoli di abbigliamento . . . . .	1.140	694	488	1.616	96	689	24	317	11	323
6.02 C	Articoli di arredam., mobili, apparecchi e materiali per la casa . . . . .	533	390	283	1.022	68	483	24	278	6	135
6.02 D	Autoveicoli, motov. e natanti - Distributori di carburanti e lubrificanti . . . . .	380	224	121	433	25	165	10	127	7	235
6.02 E	Prod. farmaceutici, apparecchi sanitari, vernici, cosmetici, detersivi . . . . .	295	230	178	619	28	189	2	21	1	21
6.02 F	Mobili, macchine e forniture per ufficio; librerie, giornali e riviste . . . . .	277	183	68	239	14	97	6	68	-	-
6.02 G	Articoli vari - Grandi magazzini . . . . .	825	429	210	715	26	185	7	83	2	68
6.03	Commercio ambulante . . . . .	1.280	477	99	323	2	12	-	-	-	-
6.04	Intermediari comm., impr. immob., ag. mediaz., mag. depos. e frigorif. . . . .	689	138	72	268	14	100	5	53	-	-
6.05	Noleggio di beni mobili . . . . .	58	8	5	18	-	-	1	13	-	-
6.06	Alberghi e pubblici esercizi . . . . .	1.872	2.586	1.589	5.529	230	1.587	57	731	8	209
<b>7</b>	<b>Trasporti e comunicazioni . . . . .</b>	<b>1.351</b>	<b>218</b>	<b>179</b>	<b>642</b>	<b>41</b>	<b>286</b>	<b>23</b>	<b>334</b>	<b>7</b>	<b>181</b>
7.01	Trasporti terrestri . . . . .	1.273	174	128	464	29	199	17	247	5	133
7.02	Trasporti marittimi, lacuali e fluviali . . . . .	11	3	-	-	-	-	1	19	-	-
7.03	Trasporti aerei . . . . .	-	-	-	-	-	-	-	-	-	-
7.04	Attività complementari ai trasporti . . . . .	40	25	20	70	5	35	1	11	-	-
7.05	Servizi ausiliari dei trasporti . . . . .	27	16	30	105	7	52	4	57	2	48
7.06	Comunicazioni . . . . .	-	-	1	3	-	-	-	-	-	-
<b>8</b>	<b>Credito, assicurazione, impr. finanziarie controllo, gest. esattoriali</b>	<b>83</b>	<b>88</b>	<b>77</b>	<b>279</b>	<b>7</b>	<b>52</b>	<b>5</b>	<b>69</b>	<b>1</b>	<b>36</b>
8.01	Credito . . . . .	3	8	2	7	-	-	-	-	-	-
8.01 A	Imprese bancarie . . . . .	2	5	2	7	-	-	-	-	-	-
8.01 B	Istituti speciali di credito e istituzioni finanziarie . . . . .	1	3	-	-	-	-	-	-	-	-
8.02	Assicurazione . . . . .	73	77	73	266	7	52	5	69	1	36
8.03	Imprese finanziarie di controllo e gestioni esattoriali . . . . .	7	3	2	6	-	-	-	-	-	-
<b>9</b>	<b>Servizi . . . . .</b>	<b>1.778</b>	<b>838</b>	<b>613</b>	<b>2.132</b>	<b>95</b>	<b>662</b>	<b>22</b>	<b>279</b>	<b>6</b>	<b>200</b>
9.01	Servizi per l'igiene e la pulizia . . . . .	1.663	761	522	1.796	72	506	14	187	6	200
9.02	Servizi dello spettacolo e ricreativi . . . . .	51	43	45	168	14	95	3	35	-	-
9.03	Servizi sanitari . . . . .	-	-	-	-	-	-	-	-	-	-
9.03 B	Servizi sanitari privati . . . . .	-	-	-	-	-	-	-	-	-	-
9.04	Servizi per l'istruzione . . . . .	7	15	32	114	7	49	4	47	-	-
9.05	Servizi legali, commerciali e tecnici . . . . .	-	-	-	-	-	-	-	-	-	-
9.08	Servizi vari, non altrove classificati . . . . .	57	19	14	54	2	12	1	10	-	-
	<b>TOTALE . . . . .</b>	<b>21.248</b>	<b>12.106</b>	<b>8.127</b>	<b>29.083</b>	<b>2.046</b>	<b>14.493</b>	<b>924</b>	<b>11.790</b>	<b>312</b>	<b>9.049</b>
	<b>Imprese artigiane . . . . .</b>	<b>9.883</b>	<b>3.016</b>	<b>2.888</b>	<b>10.690</b>	<b>1.033</b>	<b>7.350</b>	<b>331</b>	<b>3.919</b>	<b>4</b>	<b>97</b>

ramo, classe e sottoclasse di attività economica

INDIVIDUALI

CON ADDETTI										TOTALE				N. classificazione
50-99		100-199		200-499		500-999		1.000 e oltre		Imprese in totale		di cui artigiane		
Imprese	Addetti	Imprese	Addetti	Imprese	Addetti	Imprese	Addetti	Imprese	Addetti	Imprese	Addetti	Imprese	Addetti	
5	343	2	226	1	367	-	-	-	-	25.651	55.693	-	-	6
3	230	-	-	-	-	-	-	-	-	1.548	4.912	-	-	6.01
-	-	-	-	-	-	-	-	-	-	150	291	-	-	6.01 A
-	-	-	-	-	-	-	-	-	-	688	1.958	-	-	6.01 B
1	67	-	-	-	-	-	-	-	-	136	474	-	-	6.01 C
1	98	-	-	-	-	-	-	-	-	185	830	-	-	6.01 D
-	-	-	-	-	-	-	-	-	-	72	279	-	-	6.01 E
-	-	-	-	-	-	-	-	-	-	54	215	-	-	6.01 F
-	-	-	-	-	-	-	-	-	-	72	317	-	-	6.01 G
-	-	-	-	-	-	-	-	-	-	22	84	-	-	6.01 H
1	65	-	-	-	-	-	-	-	-	105	336	-	-	6.01 I
-	-	-	-	-	-	-	-	-	-	64	128	-	-	6.01 L
2	113	2	226	1	367	-	-	-	-	14.913	31.621	-	-	6.02
-	-	-	-	-	-	-	-	-	-	7.643	15.037	-	-	6.02 A
1	51	1	107	-	-	-	-	-	-	2.415	5.631	-	-	6.02 B
1	62	-	-	-	-	-	-	-	-	1.305	3.293	-	-	6.02 C
-	-	1	119	-	-	-	-	-	-	768	1.907	-	-	6.02 D
-	-	-	-	-	-	-	-	-	-	734	1.605	-	-	6.02 E
-	-	-	-	-	-	-	-	-	-	548	1.047	-	-	6.02 F
-	-	-	-	1	367	-	-	-	-	1.500	3.101	-	-	6.02 G
-	-	-	-	-	-	-	-	-	-	1.858	2.569	-	-	6.03
-	-	-	-	-	-	-	-	-	-	918	1.386	-	-	6.04
-	-	-	-	-	-	-	-	-	-	72	105	-	-	6.05
-	-	-	-	-	-	-	-	-	-	6.342	15.100	-	-	6.06
4	231	-	-	-	-	-	-	-	-	1.823	3.461	1.618	2.188	7
2	108	-	-	-	-	-	-	-	-	1.628	2.772	1.539	2.038	7.01
-	-	-	-	-	-	-	-	-	-	15	36	-	-	7.02
-	-	-	-	-	-	-	-	-	-	-	-	-	-	7.03
-	-	-	-	-	-	-	-	-	-	91	206	75	139	7.04
2	123	-	-	-	-	-	-	-	-	88	444	4	11	7.05
-	-	-	-	-	-	-	-	-	-	1	3	-	-	7.06
-	-	-	-	-	-	-	-	-	-	261	695	-	-	8
-	-	-	-	-	-	-	-	-	-	13	26	-	-	8.01
-	-	-	-	-	-	-	-	-	-	9	19	-	-	8.01 A
-	-	-	-	-	-	-	-	-	-	4	7	-	-	8.01 B
-	-	-	-	-	-	-	-	-	-	236	650	-	-	8.02
-	-	-	-	-	-	-	-	-	-	12	19	-	-	8.03
4	251	2	301	-	-	-	-	-	-	3.358	7.279	2.949	5.266	9
4	251	2	301	-	-	-	-	-	-	3.044	6.426	2.949	5.266	9.01
-	-	-	-	-	-	-	-	-	-	156	435	-	-	9.02
-	-	-	-	-	-	-	-	-	-	-	-	-	-	9.03
-	-	-	-	-	-	-	-	-	-	-	-	-	-	9.03 B
-	-	-	-	-	-	-	-	-	-	65	247	-	-	9.04
-	-	-	-	-	-	-	-	-	-	-	-	-	-	9.05
-	-	-	-	-	-	-	-	-	-	93	171	-	-	9.08
72	4.787	20	2.489	4	1.034	-	-	-	-	44.859	118.185	17.156	38.066	
1	95	-	-	-	-	-	-	-	-	17.156	38.066	-	-	

## Segue Tav. 3 - Imprese per numero di addetti e per

C — SOCIETÀ

N. classificazione	RAMI, CLASSI E SOTTOCLASSI DI ATTIVITÀ ECONOMICA	I M P R E S E											
		1		2		3-5		6-9		10-19		20-49	
		Imprese	Imprese	Imprese	Addetti	Imprese	Addetti	Imprese	Addetti	Imprese	Addetti		
<b>1</b>	<b>Agricoltura, foreste, caccia e pesca</b>	<b>32</b>	<b>214</b>	<b>338</b>	<b>1.141</b>	<b>23</b>	<b>168</b>	<b>12</b>	<b>135</b>	<b>4</b>	<b>111</b>		
1.03	Foreste . . . . .	-	1	2	7	1	8	1	10	-	-		
1.05	Pesca . . . . .	3	30	28	105	9	65	1	15	1	30		
1.05 A	Pesca e allev. in acque dolci . . . . .	-	3	5	19	6	42	1	15	1	30		
1.05 B	Pesca e allev. acque marine e lagunari . . . . .	3	27	23	86	3	23	-	-	-	-		
1.06	Attiv. connesse con l'agricoltura . . . . .	29	183	308	1.029	13	95	10	110	3	81		
1.06 A	Att. trasf. annesse aziende agricole che lavorano prodotti propri . . . . .	1	3	4	12	1	6	-	-	1	21		
1.06 B	Att. trasf., conservazione, raccolta e vend. prod. agric., in forma associata . . . . .	26	166	293	980	9	64	6	64	1	23		
1.06 C	Esercizio macchine agricole . . . . .	1	12	10	32	3	25	3	33	-	-		
1.06 D	Altre associazioni operanti nell'agric. . . . .	1	2	1	5	-	-	1	13	1	37		
<b>2</b>	<b>Industrie estrattive . . . . .</b>	<b>3</b>	<b>5</b>	<b>14</b>	<b>57</b>	<b>9</b>	<b>69</b>	<b>13</b>	<b>170</b>	<b>8</b>	<b>240</b>		
2.01	Estraz. minerali metalliferi . . . . .	1	1	-	-	-	-	-	-	-	-		
2.02	Estraz. minerali non metalliferi . . . . .	2	4	14	57	9	69	13	170	8	240		
2.02 A	Estr. comb. solidi, liquidi e gassosi . . . . .	-	-	-	-	-	-	-	-	-	-		
2.02 B	Estr. altri min. non metalliferi . . . . .	-	-	-	-	-	-	-	-	-	-		
2.02 C	Estr. materiali di cava . . . . .	2	4	14	57	9	69	13	170	8	240		
<b>3</b>	<b>Industrie manifatturiere . . . . .</b>	<b>47</b>	<b>443</b>	<b>611</b>	<b>2.341</b>	<b>409</b>	<b>2.992</b>	<b>399</b>	<b>5.415</b>	<b>359</b>	<b>11.012</b>		
3.01	Industrie alimentari e affini . . . . .	8	36	68	269	38	278	43	569	33	1.057		
3.01 A	Ind. molitoria e pastificazione . . . . .	3	22	35	137	10	70	5	69	5	190		
3.01 B	Industria dolciaria . . . . .	-	2	3	9	3	24	2	31	6	176		
3.01 C	Industria conserviera . . . . .	1	7	10	43	8	59	15	203	10	291		
3.01 D	Industria casearia . . . . .	3	3	3	12	-	-	7	85	-	-		
3.01 E	Ind. grassi vegetali e animali . . . . .	-	-	-	-	-	-	-	-	-	-		
3.01 F	Industrie alimentari varie . . . . .	-	1	7	30	2	18	2	23	2	86		
3.01 G	Ind. bevande alcoliche e distill. alcool . . . . .	1	1	7	27	10	73	7	92	10	314		
3.01 H	Ind. idromin. e bevande analcoliche . . . . .	-	-	3	11	5	34	5	66	-	-		
3.02	Industria del tabacco . . . . .	-	-	-	-	-	-	1	13	-	-		
3.03	Industrie tessili . . . . .	2	7	10	35	7	54	11	145	11	325		
3.03 A	Industria laniera . . . . .	-	-	1	4	-	-	1	11	2	73		
3.03 B	Industria cotoniera . . . . .	-	-	-	-	-	-	1	10	2	64		
3.03 C	Industria della seta . . . . .	1	2	1	3	1	6	2	33	2	57		
3.03 D	Ind. canapa, lino, iuta e simili . . . . .	-	-	-	-	-	-	1	14	-	-		
3.03 E	Lavor. fibre chimiche . . . . .	-	-	-	-	1	9	2	28	1	32		
3.03 F	Industria maglie e calze . . . . .	-	3	5	17	2	14	-	-	4	99		
3.03 G	Altre industrie tessili . . . . .	1	2	3	11	3	25	4	49	-	-		
3.04	Ind. vestiario, abbigl., arredamento . . . . .	4	28	12	47	14	100	13	186	16	459		
3.05	Industrie delle calzature . . . . .	1	3	2	8	3	21	4	65	11	328		
3.06	Ind. delle pelli e del cuoio . . . . .	-	1	3	14	1	6	-	-	2	53		
3.07	Industrie del legno . . . . .	10	80	95	345	44	319	33	471	36	1.114		
3.07 A	Ind. legno, sughero e affini . . . . .	10	80	94	342	44	319	33	471	34	1.052		
3.07 B	Ind. veic. e carpent. navale legno . . . . .	-	-	1	3	-	-	-	-	2	62		
3.08	Ind. mobilio e arredamento in legno . . . . .	6	60	83	316	75	556	93	1.245	75	2.296		
3.09	Industrie metallurgiche . . . . .	-	-	-	-	3	21	6	83	11	373		
3.10	Industrie meccaniche . . . . .	9	190	257	991	160	1.165	115	1.540	89	2.713		
3.10 A	Fonderie di 2ª fusione . . . . .	-	-	4	17	2	12	-	-	6	194		
3.10 B	Carpent. metall., arredi, app. termici . . . . .	1	15	37	146	26	188	29	399	22	720		
3.10 C	Macch. motr., app. imp. soll. e trasp. . . . .	-	-	-	-	-	-	-	-	4	109		
3.10 D	Macchine utensili . . . . .	-	1	4	18	3	23	8	107	4	137		
3.10 E	Macch. operatrici per agric. e ind. . . . .	-	1	6	27	9	69	11	144	11	345		
3.10 F	Minut. metall., stoviglie, armi, ecc. . . . .	1	24	39	144	26	188	16	229	14	428		
3.10 G	Meccanica di precisione e affini . . . . .	-	6	2	8	1	7	3	45	5	170		
3.10 H	App. elettr. e di telecomunicazioni . . . . .	-	2	3	13	6	44	8	101	4	112		
3.10 I	Officine meccaniche . . . . .	7	141	162	618	87	634	40	515	19	498		
3.11	Costruzione mezzi di trasporto . . . . .	1	1	-	-	-	-	4	73	6	214		
3.12	Lavor. minerali non metalliferi . . . . .	-	14	40	152	27	200	23	295	31	950		
3.13	Ind. chim. e deriv. petrolio e carb. . . . .	1	1	9	35	9	66	9	144	8	250		
3.13 A	Ind. prodotti chimici di base . . . . .	-	1	2	8	4	27	3	49	2	81		
3.13 B	Ind. prod. chimici per ind. e agric. . . . .	1	-	5	18	2	16	3	46	2	67		
3.13 C	Ind. prodotti farmaceutici . . . . .	-	-	1	5	-	-	1	17	2	46		
3.13 D	Ind. prod. chimici per cons. non ind. . . . .	-	-	1	4	3	23	2	32	1	31		
3.13 E	Ind. derivati petrolio e carbone . . . . .	-	-	-	-	-	-	-	-	1	25		
3.14	Industrie della gomma . . . . .	-	1	-	-	1	6	-	-	-	-		
3.15	Prod. cellul. per tess. e fibre chim. . . . .	-	-	-	-	-	-	-	-	-	-		
3.16	Ind. della carta e cartotecnica . . . . .	1	-	1	4	1	6	7	88	10	265		
3.17	Ind. poligrafiche ed editoriali . . . . .	2	9	13	48	10	74	20	256	10	301		
3.18	Ind. foto-fono-cinematografiche . . . . .	1	4	1	5	1	9	1	18	-	-		
3.19	Ind. prodotti materie plastiche . . . . .	-	4	14	61	11	81	13	180	8	263		
3.20	Ind. manifatturiere varie . . . . .	1	4	3	11	4	30	3	44	2	51		
<b>4</b>	<b>Costruzioni e install. di impianti</b>	<b>16</b>	<b>171</b>	<b>266</b>	<b>1.023</b>	<b>185</b>	<b>1.356</b>	<b>136</b>	<b>1.739</b>	<b>107</b>	<b>3.230</b>		
4.01	Ind. delle costruzioni . . . . .	15	134	227	867	161	1.179	105	1.320	94	2.866		
4.02	Ind. installazione di impianti . . . . .	1	37	39	156	24	177	31	419	13	364		
<b>5</b>	<b>Energ. elettrica, vapore, gas e acqua</b>	<b>3</b>	<b>5</b>	<b>9</b>	<b>33</b>	<b>8</b>	<b>60</b>	<b>4</b>	<b>49</b>	<b>7</b>	<b>203</b>		
5.01	Prod. e distr. energia elettr., vapore . . . . .	-	2	4	14	3	23	2	22	2	40		
5.02	Produzione e distribuzione di gas . . . . .	-	-	-	-	1	7	1	12	1	30		
5.03	Raccolta e distrib. di acqua . . . . .	3	3	5	19	4	30	1	15	4	133		

## ramo, classe e sottoclasse di attività economica

## ED ENTI

## CON ADDETTI

CON ADDETTI										TOTALE				N. classificazione
50-99		100-199		200-499		500-999		1.000 e oltre		Imprese in totale		di cui artigiane		
Imprese	Addetti	Imprese	Addetti	Imprese	Addetti	Imprese	Addetti	Imprese	Addetti	Imprese	Addetti	Imprese	Addetti	
1	64	-	-	2	564	-	-	-	-	626	2.643	83	286	1
-	-	-	-	-	-	-	-	-	-	5	27	4	17	1.03
-	-	-	-	1	266	-	-	-	-	73	544	59	184	1.05
-	-	-	-	-	-	-	-	-	-	16	112	7	31	1.05 A
1	64	-	-	1	266	-	-	-	-	57	432	52	153	1.05 B
-	-	-	-	1	298	-	-	-	-	548	2.072	20	85	1.06
-	-	-	-	-	-	-	-	-	-	10	46	-	-	1.06 A
1	64	-	-	-	-	-	-	-	-	502	1.553	-	-	1.06 B
-	-	-	-	-	-	-	-	-	-	29	115	20	85	1.06 C
-	-	-	-	1	298	-	-	-	-	7	358	-	-	1.06 D
2	185	-	-	-	-	-	-	-	-	54	734	20	102	2
-	-	-	-	-	-	-	-	-	-	2	3	-	-	2.01
2	185	-	-	-	-	-	-	-	-	52	731	20	102	2.02
-	-	-	-	-	-	-	-	-	-	-	-	-	-	2.02 A
-	-	-	-	-	-	-	-	-	-	-	-	-	-	2.02 B
2	185	-	-	-	-	-	-	-	-	52	731	20	102	2.02 C
157	11.082	74	9.713	39	10.530	12	8.043	9	44.445	2.559	106.506	1.496	7.755	3
9	594	11	1.443	2	655	-	-	1	1.129	249	6.074	102	423	3.01
4	231	2	255	-	-	-	-	-	-	86	999	62	232	3.01 A
2	143	2	246	1	300	-	-	-	-	21	933	6	25	3.01 B
-	-	5	697	-	-	-	-	-	-	56	1.308	14	65	3.01 C
1	69	1	105	-	-	-	-	-	-	18	280	-	-	3.01 D
-	-	-	-	-	-	-	-	-	-	-	-	-	-	3.01 E
1	56	-	-	1	355	-	-	-	-	15	514	3	8	3.01 F
1	95	1	140	-	-	-	-	1	1.129	38	1.694	12	69	3.01 G
-	-	-	-	-	-	-	-	-	-	15	346	5	24	3.01 H
7	492	6	671	5	1.343	3	2.106	-	-	1	13	-	-	3.02
-	-	-	-	-	-	1	576	-	-	69	5.187	22	102	3.03
2	156	2	229	2	581	1	820	-	-	5	664	1	4	3.03 A
-	-	-	-	-	-	-	-	-	-	10	1.860	-	-	3.03 B
-	-	-	-	-	-	-	-	-	-	9	104	-	-	3.03 C
-	-	-	-	-	-	-	-	-	-	1	14	-	-	3.03 D
-	-	-	-	-	-	-	-	-	-	4	69	1	9	3.03 E
5	336	4	442	1	289	1	710	-	-	25	1.913	10	37	3.03 F
-	-	-	-	2	473	-	-	-	-	15	563	10	52	3.03 G
5	285	3	490	-	-	-	-	-	-	95	1.627	69	404	3.04
7	503	1	111	1	276	-	-	-	-	33	1.319	9	44	3.05
-	-	-	-	-	-	1	565	-	-	8	640	4	17	3.06
10	677	2	267	2	547	-	-	-	-	312	3.910	226	904	3.07
10	677	2	267	2	547	-	-	-	-	309	3.845	225	901	3.07 A
-	-	-	-	-	-	-	-	-	-	3	65	1	3	3.07 B
45	3.276	18	2.396	7	1.798	1	559	-	-	463	12.568	252	1.455	3.08
6	365	3	397	-	-	2	1.504	-	-	31	2.743	6	63	3.09
33	2.385	19	2.483	7	2.105	3	1.843	4	25.521	886	41.135	645	3.393	3.10
6	484	-	-	1	361	-	-	-	-	19	1.068	5	23	3.10 A
11	741	6	826	1	210	-	-	-	-	148	3.261	83	485	3.10 B
-	-	-	-	1	300	1	620	1	1.872	7	2.901	-	-	3.10 C
3	271	2	220	1	214	-	-	-	-	26	992	12	84	3.10 D
4	268	3	454	-	-	1	535	1	1.428	47	3.272	19	160	3.10 E
1	88	5	672	1	276	-	-	-	-	127	2.074	101	706	3.10 F
2	157	1	106	-	-	1	688	-	-	21	1.193	8	29	3.10 G
4	224	1	104	2	744	-	-	2	22.221	32	23.567	10	72	3.10 H
2	152	1	101	-	-	-	-	-	-	459	2.807	407	1.834	3.10 I
5	342	1	109	3	638	-	-	2	15.659	23	17.038	-	-	3.11
13	926	2	230	1	297	-	-	1	1.028	152	4.106	65	293	3.12
2	156	4	596	3	698	1	626	-	-	47	2.574	9	47	3.13
1	88	-	-	-	-	1	626	-	-	14	881	1	9	3.13 A
1	68	2	262	2	417	-	-	-	-	18	895	5	23	3.13 B
-	-	2	334	1	281	-	-	-	-	7	683	1	5	3.13 C
-	-	-	-	-	-	-	-	-	-	7	90	2	10	3.13 D
-	-	-	-	-	-	-	-	-	-	1	25	-	-	3.13 E
1	62	-	-	1	296	-	-	-	-	4	366	2	8	3.14
-	-	-	-	-	-	-	-	-	-	-	-	-	-	3.15
3	198	1	183	5	1.425	1	840	1	1.108	31	4.118	7	72	3.16
6	500	2	226	1	227	-	-	-	-	73	1.652	39	263	3.17
-	-	-	-	-	-	-	-	-	-	8	41	5	36	3.18
2	104	1	111	1	225	-	-	-	-	54	1.033	21	145	3.19
3	217	-	-	-	-	-	-	-	-	20	362	13	86	3.20
26	1.725	14	1.843	1	320	-	-	-	-	922	11.594	642	3.230	4
22	1.434	13	1.739	1	320	-	-	-	-	772	10.008	534	2.630	4.01
4	291	1	104	-	-	-	-	-	-	150	1.586	108	600	4.02
2	161	2	238	-	-	-	-	-	-	40	757	-	-	5
-	-	1	138	-	-	-	-	-	-	14	241	-	-	5.01
1	78	-	-	-	-	-	-	-	-	4	127	-	-	5.02
1	83	1	100	-	-	-	-	-	-	22	389	-	-	5.03

Segue Tav. 3 - Imprese per numero di addetti e per

Segue C — SOCIETÀ

N. classificazione	RAMI, CLASSI E SOTTOCLASSI DI ATTIVITÀ ECONOMICA	IMPRESSE									
		1	2	3-5		6-9		10-19		20-49	
		Imprese	Imprese	Imprese	Addetti	Imprese	Addetti	Imprese	Addetti	Imprese	Addetti
<b>6</b>	<b>Commercio . . . . .</b>	<b>182</b>	<b>509</b>	<b>806</b>	<b>3.031</b>	<b>299</b>	<b>2.159</b>	<b>239</b>	<b>3.143</b>	<b>101</b>	<b>2.851</b>
6.01	Commercio all'ingrosso . . . . .	35	95	217	850	112	832	100	1.322	36	1.058
6.01 A	Materie prime agricole e tessili e sempr. di origine vegetale e animale . . . . .	2	7	7	28	5	39	3	37	1	33
6.01 B	Prodotti alimentari e bevande . . . . .	12	33	78	309	39	293	32	422	7	248
6.01 C	Combustibili, minerali, metalli e prodotti chimici . . . . .	2	12	26	98	11	79	14	182	4	90
6.01 D	Legname, materiali da costruzione e articoli di installazione . . . . .	6	8	32	126	18	134	19	273	9	232
6.01 E	Macchine, materiali (per l'industria, commercio, ecc.) e veicoli . . . . .	4	6	15	63	16	118	12	157	6	162
6.01 F	Mobili di qualsiasi tipo, elettrodomestici e articoli per la casa . . . . .	2	10	16	61	8	57	6	71	1	46
6.01 G	Tessuti, articoli abbigl. e arredam.; calzature ed articoli in cuoio . . . . .	-	5	7	29	5	38	3	43	6	172
6.01 H	Prodotti farmaceutici, articoli sanitari e profumeria . . . . .	1	1	3	14	2	15	1	12	-	-
6.01 I	Apparecchi ottici, fotografici e altri prodotti non alimentari, n.a.c. . . . .	6	10	31	115	6	45	10	125	1	34
6.01 L	Materiali vari da recupero . . . . .	-	3	2	7	2	14	-	-	1	41
6.02	Commercio al minuto . . . . .	69	331	463	1.719	137	977	105	1.372	50	1.372
6.02 A	Generi alimentari, bevande e tabacchi . . . . .	15	112	177	645	30	208	21	279	10	244
6.02 B	Tessuti e articoli di abbigliamento . . . . .	11	54	92	353	31	223	32	409	11	291
6.02 C	Articoli di arredam., mobili, apparecchi e materiali per la casa . . . . .	18	50	90	339	28	195	25	317	8	286
6.02 D	Autoveicoli, motov. e natanti - Distributori di carburanti e lubrificanti . . . . .	8	34	34	123	13	94	17	248	18	466
6.02 E	Prod. farmaceutici, apparecchi sanitari, vernici, cosmetici, detersivi . . . . .	3	17	17	66	9	64	1	12	1	25
6.02 F	Mobili, macchine e forniture per ufficio; librerie, giornali e riviste . . . . .	4	13	14	50	5	37	2	22	-	-
6.02 G	Articoli vari - Grandi magazzini . . . . .	10	51	39	143	21	156	7	85	2	60
6.03	Commercio ambulante . . . . .	-	-	-	-	-	-	-	-	-	-
6.04	Intermediari comm., impr. immob., ag. mediaz., mag. depos. e frigorif. . . . .	24	18	35	119	7	48	6	75	2	57
6.05	Noleggio di beni mobili . . . . .	2	2	2	8	-	-	1	14	-	-
6.06	Alberghi e pubblici esercizi . . . . .	52	63	89	335	43	302	27	360	13	364
<b>7</b>	<b>Trasporti e comunicazioni . . . . .</b>	<b>17</b>	<b>91</b>	<b>55</b>	<b>195</b>	<b>44</b>	<b>334</b>	<b>42</b>	<b>576</b>	<b>49</b>	<b>1.494</b>
7.01	Trasporti terrestri . . . . .	10	82	28	98	23	172	15	202	19	557
7.02	Trasporti marittimi, lacuali e fluviali . . . . .	1	1	2	6	1	6	5	72	4	157
7.03	Trasporti aerei . . . . .	-	-	-	-	-	-	-	-	-	-
7.04	Attività complementari ai trasporti . . . . .	3	1	6	21	1	8	4	54	6	155
7.05	Servizi ausiliari dei trasporti . . . . .	3	7	19	70	19	148	18	248	20	625
7.06	Comunicazioni . . . . .	-	-	-	-	-	-	-	-	-	-
<b>8</b>	<b>Credito, assicurazione, impr. finanziarie controllo, gest. esattoriali</b>	<b>7</b>	<b>20</b>	<b>43</b>	<b>164</b>	<b>15</b>	<b>110</b>	<b>15</b>	<b>203</b>	<b>11</b>	<b>339</b>
8.01	Credito . . . . .	6	10	18	66	5	38	8	106	8	225
8.01 A	Imprese bancarie . . . . .	5	8	17	62	4	30	5	64	8	225
8.01 B	Istituti speciali di credito e istituzioni finanziarie . . . . .	1	2	1	4	1	8	3	42	-	-
8.02	Assicurazione . . . . .	1	9	23	89	9	64	5	72	-	-
8.03	Imprese finanziarie di controllo e gestioni esattoriali . . . . .	-	1	2	9	1	8	2	25	3	114
<b>9</b>	<b>Servizi . . . . .</b>	<b>36</b>	<b>106</b>	<b>67</b>	<b>238</b>	<b>32</b>	<b>232</b>	<b>15</b>	<b>209</b>	<b>8</b>	<b>244</b>
9.01	Servizi per l'igiene e la pulizia . . . . .	7	79	45	154	12	87	9	125	4	111
9.02	Servizi dello spettacolo e ricreativi . . . . .	14	13	10	37	13	92	2	23	2	76
9.03	Servizi sanitari . . . . .	-	-	1	5	-	-	-	-	-	-
9.03 B	Servizi sanitari privati . . . . .	-	-	1	5	-	-	-	-	-	-
9.04	Servizi per l'istruzione . . . . .	-	3	3	10	-	-	1	11	-	-
9.05	Servizi legali, commerciali e tecnici . . . . .	-	-	-	-	-	-	-	-	-	-
9.08	Servizi vari, non altrove classificati . . . . .	15	11	8	32	7	53	3	50	2	57
	<b>TOTALE . . . . .</b>	<b>343</b>	<b>1.564</b>	<b>2.209</b>	<b>8.223</b>	<b>1.024</b>	<b>7.480</b>	<b>875</b>	<b>11.639</b>	<b>654</b>	<b>19.724</b>
	<b>Imprese artigiane . . . . .</b>	<b>54</b>	<b>778</b>	<b>900</b>	<b>3.398</b>	<b>500</b>	<b>3.617</b>	<b>260</b>	<b>3.203</b>	<b>12</b>	<b>322</b>

ramo, classe e sottoclasse di attività economica

ED ENTI

CON ADDETTI										TOTALE				N. classificazione
50-99		100-199		200-499		500-999		1.000 e oltre		Imprese in totale		di cui artigiane		
Imprese	Addetti	Imprese	Addetti	Imprese	Addetti	Imprese	Addetti	Imprese	Addetti	Imprese	Addetti	Imprese	Addetti	
16	944	8	1.115	2	532	-	-	-	-	2.162	14.975	-	-	6
7	434	2	264	-	-	-	-	-	-	604	4.985	-	-	6.01
-	-	-	-	-	-	-	-	-	-	25	153	-	-	6.01 A
4	236	-	-	-	-	-	-	-	-	205	1.586	-	-	6.01 B
1	82	-	-	-	-	-	-	-	-	70	557	-	-	6.01 C
-	-	-	-	-	-	-	-	-	-	92	787	-	-	6.01 D
-	-	-	-	-	-	-	-	-	-	59	516	-	-	6.01 E
-	-	1	120	-	-	-	-	-	-	44	377	-	-	6.01 F
1	56	-	-	-	-	-	-	-	-	27	348	-	-	6.01 G
1	60	1	144	-	-	-	-	-	-	10	248	-	-	6.01 H
-	-	-	-	-	-	-	-	-	-	64	345	-	-	6.01 I
-	-	-	-	-	-	-	-	-	-	8	68	-	-	6.01 L
8	447	4	545	2	532	-	-	-	-	1.169	7.695	-	-	6.02
-	-	1	106	2	532	-	-	-	-	368	2.253	-	-	6.02 A
-	-	2	285	-	-	-	-	-	-	233	1.680	-	-	6.02 B
1	55	-	-	-	-	-	-	-	-	220	1.310	-	-	6.02 C
6	338	1	154	-	-	-	-	-	-	131	1.499	-	-	6.02 D
-	-	-	-	-	-	-	-	-	-	48	204	-	-	6.02 E
-	-	-	-	-	-	-	-	-	-	38	139	-	-	6.02 F
1	54	-	-	-	-	-	-	-	-	131	610	-	-	6.02 G
-	-	-	-	-	-	-	-	-	-	-	-	-	-	6.03
-	-	-	-	-	-	-	-	-	-	92	359	-	-	6.04
-	-	-	-	-	-	-	-	-	-	7	28	-	-	6.05
1	63	2	306	-	-	-	-	-	-	290	1.908	-	-	6.06
15	1.014	10	1.303	4	1.324	2	1.487	3	6.064	332	13.990	130	391	7
5	289	4	489	3	829	-	-	1	1.720	190	4.530	114	283	7.01
1	62	2	213	-	-	-	-	1	3.008	18	3.527	-	-	7.02
-	-	-	-	-	-	-	-	-	-	-	-	-	-	7.03
-	-	1	197	-	-	-	-	1	1.336	23	1.776	5	15	7.04
9	663	3	404	1	495	2	1.487	-	-	101	4.157	11	93	7.05
-	-	-	-	-	-	-	-	-	-	-	-	-	-	7.06
1	99	2	208	3	898	3	1.944	1	6.194	121	10.206	-	-	8
-	-	2	208	2	654	2	1.289	-	-	61	2.612	-	-	8.01
-	-	2	208	2	654	2	1.289	-	-	53	2.553	-	-	8.01 A
-	-	-	-	-	-	-	-	-	-	8	59	-	-	8.01 B
-	-	-	-	-	-	1	655	1	6.194	49	7.093	-	-	8.02
1	99	-	-	1	244	-	-	-	-	11	501	-	-	8.03
9	600	-	-	2	543	-	-	-	-	275	2.314	133	386	9
7	469	-	-	1	305	-	-	-	-	164	1.416	133	386	9.01
1	66	-	-	1	238	-	-	-	-	56	572	-	-	9.02
-	-	-	-	-	-	-	-	-	-	1	5	-	-	9.03
-	-	-	-	-	-	-	-	-	-	1	5	-	-	9.03 B
-	-	-	-	-	-	-	-	-	-	7	27	-	-	9.04
-	-	-	-	-	-	-	-	-	-	-	-	-	-	9.05
1	65	-	-	-	-	-	-	-	-	47	294	-	-	9.08
229	15.874	110	14.420	53	14.711	17	11.474	13	56.703	7.091	163.719	2.504	12.150	
-	-	-	-	-	-	-	-	-	-	2.504	12.150	-	-	



Tav. 4 - Imprese per numero di unità locali e per

N. classificazione	RAMI, CLASSI E SOTTOCLASSI DI ATTIVITÀ ECONOMICA	IMPRESSE CON									
		1			2			3			Imprese
		Imprese	Unità locali	Addetti	Imprese	Unità locali	Addetti	Imprese	Unità locali	Addetti	
<b>1</b>	<b>Agricoltura, foreste, caccia e pesca</b>	<b>1.012</b>	<b>1.012</b>	<b>2.664</b>	<b>22</b>	<b>44</b>	<b>150</b>	<b>5</b>	<b>15</b>	<b>124</b>	<b>1</b>
1.03	Foreste . . . . .	42	42	199	8	16	56	3	9	51	-
1.05	Pesca . . . . .	315	315	594	11	22	84	-	-	-	-
1.05 A	Pesca e allev. in acque dolci . . . . .	32	32	97	7	14	70	-	-	-	-
1.05 B	Pesca e allev. acque marine e lagunari	283	283	497	4	8	14	-	-	-	-
1.06	Attiv. connesse con l'agricoltura . . . . .	655	655	1.871	3	6	10	2	6	73	1
1.06 A	Att. trasf. annesse aziende agricole che lavorano prodotti propri . . . . .	28	28	114	-	-	-	-	-	-	-
1.06 B	Att. trasf., conservazione, raccolta e vend. prod. agric., in forma associata	500	500	1.480	3	6	10	2	6	73	-
1.06 C	Esercizio macchine agricole . . . . .	116	116	255	-	-	-	-	-	-	-
1.06 D	Altre associazioni operanti nell'agric.	11	11	22	-	-	-	-	-	-	1
<b>2</b>	<b>Industrie estrattive . . . . .</b>	<b>83</b>	<b>83</b>	<b>551</b>	<b>18</b>	<b>36</b>	<b>206</b>	<b>5</b>	<b>15</b>	<b>182</b>	<b>-</b>
2.01	Estraz. minerali metalliferi . . . . .	2	2	3	-	-	-	-	-	-	-
2.02	Estraz. minerali non metalliferi . . . . .	81	81	548	18	36	206	5	15	182	-
2.02 A	Estr. comb. solidi, liquidi e gassosi . . . . .	-	-	-	-	-	-	-	-	-	-
2.02 B	Estr. altri min. non metalliferi . . . . .	-	-	-	1	2	10	-	-	-	-
2.02 C	Estr. materiali di cava . . . . .	81	81	548	17	34	196	5	15	182	-
<b>3</b>	<b>Industrie manifatturiere . . . . .</b>	<b>11.061</b>	<b>11.061</b>	<b>67.888</b>	<b>415</b>	<b>830</b>	<b>17.084</b>	<b>45</b>	<b>135</b>	<b>4.916</b>	<b>21</b>
3.01	Industrie alimentari e affini . . . . .	778	778	4.594	64	128	1.337	12	36	376	3
3.01 A	Ind. molitoria e pastificazione . . . . .	464	464	1.465	31	62	332	4	12	93	2
3.01 B	Industria dolciaria . . . . .	80	80	1.123	1	2	5	-	-	-	-
3.01 C	Industria conserviera . . . . .	99	99	751	18	36	680	5	15	109	1
3.01 D	Industria casearia . . . . .	29	29	229	3	6	36	-	-	-	-
3.01 E	Ind. grassi vegetali e animali . . . . .	-	-	-	-	-	-	-	-	-	-
3.01 F	Industrie alimentari varie . . . . .	19	19	137	2	4	47	1	3	10	-
3.01 G	Ind. bevande alcoliche e distill. alcool	60	60	730	5	10	113	1	3	24	-
3.01 H	Ind. idromin. e bevande analcoliche . . . . .	27	27	159	4	8	124	1	3	140	-
3.02	Industria del tabacco . . . . .	1	1	13	-	-	-	-	-	-	-
3.03	Industrie tessili . . . . .	366	366	4.481	15	30	1.097	2	6	128	2
3.03 A	Industria laniera . . . . .	28	28	685	1	2	49	-	-	-	-
3.03 B	Industria cotoniera . . . . .	16	16	435	3	6	655	-	-	-	1
3.03 C	Industria della seta . . . . .	7	7	121	3	6	42	-	-	-	1
3.03 D	Ind. canapa, lino, iuta e simili . . . . .	4	4	14	1	2	52	-	-	-	-
3.03 E	Lavor. fibre chimiche . . . . .	1	1	64	1	2	17	-	-	-	-
3.03 F	Industria maglie e calze . . . . .	263	263	2.548	5	10	274	1	3	114	-
3.03 G	Altre industrie tessili . . . . .	47	47	614	1	2	8	1	3	14	-
3.04	Ind. vestiario, abbigl., arredamento	1.699	1.699	4.240	26	52	447	-	-	-	-
3.05	Industrie delle calzature . . . . .	671	671	2.717	8	16	235	-	-	-	-
3.06	Ind. delle pelli e del cuoio . . . . .	35	35	214	1	2	565	-	-	-	-
3.07	Industrie del legno . . . . .	1.421	1.421	6.226	20	40	386	6	18	144	2
3.07 A	Ind. legno, sughero e affini . . . . .	1.406	1.406	6.083	20	40	386	6	18	144	2
3.07 B	Ind. veic. e carpent. navale legno . . . . .	15	15	143	-	-	-	-	-	-	-
3.08	Ind. mobilio e arredamento in legno	922	922	13.102	21	42	1.441	-	-	-	2
3.09	Industrie metallurgiche . . . . .	40	40	1.421	4	8	993	-	-	-	-
3.10	Industrie meccaniche . . . . .	3.887	3.887	20.308	180	360	4.750	11	33	2.501	5
3.10 A	Fonderie di 2ª fusione . . . . .	26	26	1.021	2	4	168	-	-	-	-
3.10 B	Carpent. metall., arredi, app. termici	360	360	3.918	14	28	230	1	3	125	1
3.10 C	Macch. motr., app. imp. soll. e trasp.	8	8	400	2	4	642	1	3	1.872	-
3.10 D	Macchine utensili . . . . .	42	42	1.143	1	2	6	-	-	-	-
3.10 E	Macch. operatrici per agric. e ind. . . . .	78	78	1.298	11	22	2.285	1	3	186	-
3.10 F	Minut. metall., stoviglie, armi, ecc.	352	352	2.459	7	14	177	1	3	168	-
3.10 G	Meccanica di precisione e affini . . . . .	78	78	706	5	10	102	-	-	-	1
3.10 H	App. elettr. e di telecomunicazioni . . . . .	53	53	888	7	14	168	-	-	-	1
3.10 I	Officine meccaniche . . . . .	2.890	2.890	8.475	131	262	972	7	21	150	2
3.11	Costruzione mezzi di trasporto . . . . .	22	22	1.129	5	10	2.208	-	-	-	2
3.12	Lavor. minerali non metalliferi . . . . .	420	420	3.483	30	60	1.570	3	9	433	-
3.13	Ind. chim. e deriv. petrolio e carb.	53	53	389	11	22	702	7	21	783	2
3.13 A	Ind. prodotti chimici di base . . . . .	15	15	133	3	6	52	1	3	88	1
3.13 B	Ind. prod. chimici per ind. e agric. . . . .	24	24	140	3	6	127	4	12	526	1
3.13 C	Ind. prodotti farmaceutici . . . . .	2	2	22	3	6	492	2	6	169	-
3.13 D	Ind. prod. chimici per cons. non ind.	12	12	94	1	2	6	-	-	-	-
3.13 E	Ind. derivati petrolio e carbone . . . . .	-	-	-	1	2	25	-	-	-	-
3.14	Industrie della gomma . . . . .	36	36	388	4	8	71	-	-	-	-
3.15	Prod. cellul. per tess. e fibre chim.	1	1	10	-	-	-	-	-	-	-
3.16	Ind. della carta e cartotecnica . . . . .	43	43	1.407	6	12	615	1	3	319	1
3.17	Ind. poligrafiche ed editoriali . . . . .	207	207	1.562	5	10	212	2	6	226	2
3.18	Ind. foto-fono-cinematografiche . . . . .	251	251	527	8	16	48	1	3	6	-
3.19	Ind. prodotti materie plastiche . . . . .	94	94	1.028	5	10	395	-	-	-	-
3.20	Ind. manifatturiere varie . . . . .	114	114	649	2	4	12	-	-	-	-
<b>4</b>	<b>Costruzioni e install. di impianti</b>	<b>4.567</b>	<b>4.567</b>	<b>18.699</b>	<b>448</b>	<b>896</b>	<b>5.924</b>	<b>103</b>	<b>309</b>	<b>2.406</b>	<b>39</b>
4.01	Ind. delle costruzioni . . . . .	3.689	3.689	15.367	388	776	5.228	91	273	2.192	34
4.02	Ind. installazione di impianti . . . . .	878	878	3.332	60	120	696	12	36	264	5
<b>5</b>	<b>Energ. elettrica, vapore, gas e acqua</b>	<b>28</b>	<b>28</b>	<b>228</b>	<b>13</b>	<b>26</b>	<b>321</b>	<b>3</b>	<b>9</b>	<b>147</b>	<b>3</b>
5.01	Prod. e distr. energia elettr., vapore	13	13	65	5	10	165	-	-	-	2
5.02	Produzione e distribuzione di gas . . . . .	1	1	78	3	6	49	1	3	40	-
5.03	Raccolta e distrib. di acqua . . . . .	14	14	85	5	10	107	2	6	107	1

## ramo, classe e sottoclasse di attività economica

UNITÀ LOCALI											TOTALE			N. classificazione
4		5			6-10			oltre 10			Imprese	Unità locali	Addetti	
Unità locali	Addetti	Imprese	Unità locali	Addetti	Imprese	Unità locali	Addetti	Imprese	Unità locali	Addetti				
4	13	1	5	266	-	-	-	2	87	335	1.043	1.167	3.552	1
-	-	-	-	-	-	-	-	-	-	-	53	67	306	1.03
-	-	1	5	266	-	-	-	-	-	-	327	342	944	1.05
-	-	1	5	266	-	-	-	-	-	-	39	46	167	1.05 A
4	13	-	-	-	-	-	-	2	87	335	288	296	777	1.05 B
-	-	-	-	-	-	-	-	-	-	-	663	758	2.302	1.06
-	-	-	-	-	-	-	-	-	-	-	28	28	114	1.06 A
-	-	-	-	-	-	-	-	-	-	-	505	512	1.563	1.06 B
4	13	-	-	-	-	-	-	2	87	335	116	116	255	1.06 C
-	-	-	-	-	-	-	-	-	-	-	14	102	370	1.06 D
-	-	-	-	-	-	-	-	-	-	-	106	134	939	2
-	-	-	-	-	-	-	-	-	-	-	2	2	3	2.01
-	-	-	-	-	-	-	-	-	-	-	104	132	936	2.02
-	-	-	-	-	-	-	-	-	-	-	-	-	-	2.02 A
-	-	-	-	-	-	-	-	-	-	-	1	2	10	2.02 B
-	-	-	-	-	-	-	-	-	-	-	103	130	926	2.02 C
84	4.378	9	45	2.640	13	96	17.284	3	126	22.071	11.567	12.377	136.261	3
12	78	2	10	185	6	48	647	2	41	1.232	867	1.053	8.449	3.01
8	68	1	5	147	2	14	44	-	-	-	504	565	2.149	3.01 A
-	-	-	-	-	-	-	-	-	-	-	81	82	1.128	3.01 B
4	10	-	-	-	2	15	143	1	14	103	126	183	1.796	3.01 C
-	-	-	-	-	1	9	105	-	-	-	33	44	370	3.01 D
-	-	-	-	-	-	-	-	-	-	-	-	-	-	3.01 E
-	-	-	-	-	1	10	355	-	-	-	23	36	549	3.01 F
-	-	1	5	38	-	-	-	1	27	1.129	68	105	2.034	3.01 G
-	-	-	-	-	-	-	-	-	-	-	32	38	423	3.01 H
-	-	-	-	-	-	-	-	-	-	-	1	1	13	3.02
8	826	-	-	-	-	-	-	-	-	-	385	410	6.532	3.03
4	820	-	-	-	-	-	-	-	-	-	29	30	734	3.03 A
4	6	-	-	-	-	-	-	-	-	-	20	26	1.910	3.03 B
-	-	-	-	-	-	-	-	-	-	-	11	17	169	3.03 C
-	-	-	-	-	-	-	-	-	-	-	2	3	66	3.03 D
-	-	-	-	-	-	-	-	-	-	-	5	6	81	3.03 E
-	-	-	-	-	-	-	-	-	-	-	269	276	2.936	3.03 F
-	-	-	-	-	-	-	-	-	-	-	49	52	636	3.03 G
-	-	-	-	-	-	-	-	-	-	-	1.725	1.751	4.687	3.04
-	-	-	-	-	-	-	-	-	-	-	679	687	2.952	3.05
-	-	-	-	-	-	-	-	-	-	-	36	37	779	3.06
8	345	-	-	-	-	-	-	-	-	-	1.449	1.487	7.101	3.07
8	345	-	-	-	-	-	-	-	-	-	1.434	1.472	6.958	3.07 A
-	-	-	-	-	-	-	-	-	-	-	15	15	143	3.07 B
8	221	3	15	660	1	10	559	-	-	-	949	997	15.983	3.08
-	-	-	-	-	1	6	680	-	-	-	45	54	3.094	3.09
20	789	3	15	1.722	2	13	604	1	85	20.839	4.089	4.413	51.513	3.10
4	10	2	10	340	1	7	148	-	-	-	28	30	1.189	3.10 A
-	-	-	-	-	-	-	-	-	-	-	379	412	4.771	3.10 B
-	-	-	-	-	-	-	-	-	-	-	11	15	2.914	3.10 C
-	-	-	-	-	-	-	-	-	-	-	43	44	1.149	3.10 D
-	-	-	-	-	-	-	-	-	-	-	90	103	3.769	3.10 E
4	688	-	-	-	-	-	-	-	-	-	360	369	2.804	3.10 F
4	31	1	5	1.382	1	6	456	1	85	20.839	84	92	1.496	3.10 G
8	60	-	-	-	-	-	-	-	-	-	64	167	23.764	3.10 H
8	225	-	-	-	1	7	13.617	-	-	-	3.030	3.181	9.657	3.10 I
-	-	-	-	-	1	6	69	-	-	-	30	47	17.179	3.11
8	784	-	-	-	-	-	-	-	-	-	454	495	5.555	3.12
4	626	-	-	-	-	-	-	-	-	-	73	104	2.658	3.13
4	158	-	-	-	-	-	-	-	-	-	20	28	899	3.13 A
-	-	-	-	-	-	-	-	-	-	-	32	46	951	3.13 B
-	-	-	-	-	-	-	-	-	-	-	7	14	683	3.13 C
-	-	-	-	-	-	-	-	-	-	-	13	14	100	3.13 D
-	-	-	-	-	-	-	-	-	-	-	1	2	25	3.13 E
-	-	-	-	-	-	-	-	-	-	-	40	44	459	3.14
-	-	-	-	-	-	-	-	-	-	-	1	1	10	3.15
4	840	-	-	-	1	6	1.108	-	-	-	52	68	4.289	3.16
8	270	1	5	73	-	-	-	-	-	-	217	236	2.343	3.17
-	-	-	-	-	-	-	-	-	-	-	260	270	581	3.18
-	-	-	-	-	-	-	-	-	-	-	99	104	1.423	3.19
-	-	-	-	-	-	-	-	-	-	-	116	118	661	3.20
156	1.882	26	130	1.369	18	124	1.335	1	11	106	5.202	6.193	31.721	4
136	1.695	23	115	1.299	17	117	1.324	1	11	106	4.243	5.117	27.161	4.01
20	187	3	15	70	1	7	11	-	-	-	959	1.076	4.560	4.02
12	44	-	-	-	2	12	78	-	-	-	49	87	818	5
8	29	-	-	-	-	-	-	-	-	-	20	31	259	5.01
-	-	-	-	-	-	-	-	-	-	-	5	10	167	5.02
4	15	-	-	-	2	12	78	-	-	-	24	46	392	5.03

Segue Tav. 4 - Imprese per numero di unità locali e per

N. classificazione	RAMI, CLASSI E SOTTOCLASSI DI ATTIVITÀ ECONOMICA	IMPRESSE CON									
		1			2			3			Imprese
		Imprese	Unità locali	Addetti	Imprese	Unità locali	Addetti	Imprese	Unità locali	Addetti	
<b>6</b>	<b>Commercio . . . . .</b>	<b>26.673</b>	<b>26.673</b>	<b>59.421</b>	<b>986</b>	<b>1.972</b>	<b>6.401</b>	<b>95</b>	<b>285</b>	<b>1.663</b>	<b>20</b>
6.01	Commercio all'ingrosso . . . . .	1.935	1.935	6.850	180	360	1.930	22	66	685	7
6.01 A	Materie prime agricole e tessili e sempr. di origine vegetale e animale	164	164	326	8	16	63	2	6	22	-
6.01 B	Prodotti alimentari e bevande . . . . .	821	821	2.774	67	134	638	2	6	73	-
6.01 C	Combustibili, minerali, metalli e prodotti chimici . . . . .	177	177	558	22	44	207	3	9	56	2
6.01 D	Legname, materiali da costruzione e articoli di installazione . . . . .	238	238	1.035	32	64	381	7	21	201	-
6.01 E	Macchine, materiali (per l'industria, commercio, ecc.) e veicoli . . . . .	113	113	563	14	28	145	1	3	18	2
6.01 F	Mobili di qualsiasi tipo, elettrodomestici e articoli per la casa . . . . .	82	82	299	14	28	269	-	-	-	2
6.01 G	Tessuti, articoli abbigl. e arredam.; calzature ed articoli in cuoio . . . . .	86	86	445	9	18	136	3	9	59	1
6.01 H	Prodotti farmaceutici, articoli sanitari e profumeria . . . . .	31	31	188	-	-	-	1	3	144	-
6.01 I	Apparecchi ottici, fotografici e altri prodotti non alimentari, n.a.c. . . . .	153	153	513	14	28	91	1	3	65	-
6.01 L	Materiali vari da recupero . . . . .	70	70	149	-	-	-	2	6	47	-
6.02	Commercio al minuto . . . . .	15.398	15.398	32.594	588	1.176	3.582	59	177	837	11
6.02 A	Generi alimentari, bevande e tabacchi . . . . .	7.767	7.767	15.365	212	424	865	17	51	219	2
6.02 B	Tessuti e articoli di abbigliamento . . . . .	2.521	2.521	5.846	106	212	994	16	48	240	2
6.02 C	Articoli di arredam., mobili, apparecchi e materiali per la casa . . . . .	1.405	1.405	3.567	101	202	583	11	33	97	4
6.02 D	Autoveicoli, motov. e natanti - Distributori di carburanti e lubrificanti . . . . .	815	815	2.096	69	138	618	7	21	184	3
6.02 E	Prod. farmaceutici, apparecchi sanitari, vernici, cosmetici, detersivi . . . . .	765	765	1.689	16	32	113	1	3	7	-
6.02 F	Mobili, macchine e forniture per ufficio; librerie, giornali e riviste . . . . .	573	573	1.106	12	24	72	1	3	8	-
6.02 G	Articoli vari - Grandi magazzini . . . . .	1.552	1.552	2.925	72	144	337	6	18	82	-
6.03	Commercio ambulante . . . . .	1.858	1.858	2.569	-	-	-	-	-	-	-
6.04	Intermediari comm., impr. immob., ag. mediaz., mag. depos. e frigorif. . . . .	980	980	1.572	27	54	113	1	3	3	1
6.05	Noleggio di beni mobili . . . . .	78	78	129	1	2	4	-	-	-	-
6.06	Alberghi e pubblici esercizi . . . . .	6.424	6.424	15.707	190	380	772	13	39	138	1
<b>7</b>	<b>Trasporti e comunicazioni . . . . .</b>	<b>2.002</b>	<b>2.002</b>	<b>6.916</b>	<b>105</b>	<b>210</b>	<b>1.377</b>	<b>20</b>	<b>60</b>	<b>625</b>	<b>12</b>
7.01	Trasporti terrestri . . . . .	1.727	1.727	3.275	70	140	795	9	27	262	4
7.02	Trasporti marittimi, lacuali e fluviali . . . . .	24	24	223	6	12	170	-	-	-	2
7.03	Trasporti aerei . . . . .	-	-	-	-	-	-	-	-	-	-
7.04	Attività complementari ai trasporti . . . . .	100	100	294	8	16	80	1	3	11	1
7.05	Servizi ausiliari dei trasporti . . . . .	150	150	3.121	21	42	332	10	30	352	5
7.06	Comunicazioni . . . . .	1	1	3	-	-	-	-	-	-	-
<b>8</b>	<b>Credito, assicurazione, impr. finanziarie controllo, gest. esattoriali</b>	<b>342</b>	<b>342</b>	<b>1.099</b>	<b>9</b>	<b>18</b>	<b>55</b>	<b>7</b>	<b>21</b>	<b>48</b>	<b>3</b>
8.01	Credito . . . . .	59	59	260	2	4	25	-	-	-	1
8.01 A	Imprese bancarie . . . . .	47	47	194	2	4	25	-	-	-	1
8.01 B	Istituti speciali di credito e istituzioni finanziarie . . . . .	12	12	66	-	-	-	-	-	-	-
8.02	Assicurazione . . . . .	269	269	789	7	14	30	4	12	31	1
8.03	Imprese finanziarie di controllo e gestioni esattoriali . . . . .	14	14	50	-	-	-	3	9	17	1
<b>9</b>	<b>Servizi . . . . .</b>	<b>3.479</b>	<b>3.479</b>	<b>7.798</b>	<b>115</b>	<b>230</b>	<b>818</b>	<b>16</b>	<b>48</b>	<b>253</b>	<b>5</b>
9.01	Servizi per l'igiene e la pulizia . . . . .	3.089	3.089	6.660	93	186	470	10	30	172	3
9.02	Servizi dello spettacolo e ricreativi . . . . .	200	200	641	8	16	271	2	6	19	-
9.03	Servizi sanitari . . . . .	1	1	5	-	-	-	-	-	-	-
9.03 B	Servizi sanitari privati . . . . .	1	1	5	-	-	-	-	-	-	-
9.04	Servizi per l'istruzione . . . . .	55	55	155	11	22	60	3	9	25	1
9.05	Servizi legali, commerciali e tecnici . . . . .	-	-	-	-	-	-	-	-	-	-
9.08	Servizi vari, non altrove classificati . . . . .	134	134	337	3	6	17	1	3	37	1
	<b>TOTALE . . . . .</b>	<b>49.247</b>	<b>49.247</b>	<b>165.264</b>	<b>2.131</b>	<b>4.262</b>	<b>32.336</b>	<b>299</b>	<b>897</b>	<b>10.364</b>	<b>104</b>

## ramo, classe e sottoclasse di attività economica

UNITÀ LOCALI												TOTALE			N. classificazione
4		5			6-10			oltre 10			Imprese	Unità locali	Addetti		
Unità locali	Addetti	Imprese	Unità locali	Addetti	Imprese	Unità locali	Addetti	Imprese	Unità locali	Addetti					
80	531	14	70	823	19	136	965	6	181	864	27.813	29.397	70.668	6	
28	159	4	20	74	2	16	84	2	31	115	2.152	2.456	9.897	6.01	
-	-	-	-	-	-	-	-	1	15	33	175	201	444	6.01 A	
-	-	2	10	42	1	7	17	-	-	-	893	978	3.544	6.01 B	
8	61	-	-	-	1	9	67	1	16	82	206	263	1.031	6.01 C	
-	-	-	-	-	-	-	-	-	-	-	277	323	1.617	6.01 D	
8	49	1	5	20	-	-	-	-	-	-	131	157	795	6.01 E	
8	24	-	-	-	-	-	-	-	-	-	98	118	592	6.01 F	
4	25	-	-	-	-	-	-	-	-	-	99	117	665	6.01 G	
-	-	-	-	-	-	-	-	-	-	-	32	34	332	6.01 H	
-	-	1	5	12	-	-	-	-	-	-	169	189	681	6.01 I	
-	-	-	-	-	-	-	-	-	-	-	72	76	196	6.01 L	
44	327	10	50	749	13	94	589	3	131	638	16.082	17.070	39.316	6.02	
8	19	3	15	47	7	55	137	3	131	638	8.011	8.451	17.290	6.02 A	
8	47	1	5	14	2	13	170	-	-	-	2.648	2.807	7.311	6.02 B	
16	166	2	10	88	2	12	102	-	-	-	1.525	1.678	4.603	6.02 C	
12	95	3	15	233	2	14	180	-	-	-	899	1.015	3.406	6.02 D	
-	-	-	-	-	-	-	-	-	-	-	782	800	1.809	6.02 E	
-	-	-	-	-	-	-	-	-	-	-	586	600	1.186	6.02 F	
-	-	1	5	367	-	-	-	-	-	-	1.631	1.719	3.711	6.02 G	
-	-	-	-	-	-	-	-	-	-	-	1.858	1.858	2.569	6.03	
4	32	-	-	-	1	6	25	-	-	-	1.010	1.047	1.745	6.04	
4	13	-	-	-	3	20	267	1	19	111	79	80	133	6.05	
48	451	4	20	1.737	5	37	558	7	124	5.787	2.155	2.501	17.451	7	
16	87	2	10	374	3	22	461	3	55	2.048	1.818	1.997	7.302	7.01	
8	162	-	-	-	-	-	-	1	19	3.008	33	63	3.563	7.02	
-	-	-	-	-	-	-	-	-	-	-	-	-	-	7.03	
4	12	1	5	1.336	1	6	13	2	31	236	114	165	1.982	7.04	
20	190	1	5	27	1	9	84	1	19	495	189	275	4.601	7.05	
-	-	-	-	-	-	-	-	-	-	-	1	1	3	7.06	
12	49	1	5	25	9	66	298	11	402	9.327	382	866	10.901	8	
4	25	1	5	25	6	45	253	5	176	2.050	74	293	2.638	8.01	
4	25	1	5	25	6	45	253	5	176	2.050	62	281	2.572	8.01 A	
-	-	-	-	-	-	-	-	-	-	-	12	12	66	8.01 B	
4	9	-	-	-	2	14	35	2	104	6.849	285	417	7.743	8.02	
4	15	-	-	-	1	7	10	4	122	428	23	156	520	8.03	
20	45	5	25	72	9	59	365	4	54	242	3.633	3.915	9.593	9	
12	27	5	25	72	6	41	303	2	27	138	3.208	3.410	7.842	9.01	
-	-	-	-	-	1	6	37	1	11	39	212	239	1.007	9.02	
-	-	-	-	-	-	-	-	-	-	-	1	1	5	9.03	
-	-	-	-	-	-	-	-	-	-	-	1	1	5	9.03 B	
4	9	-	-	-	2	12	25	-	-	-	72	102	274	9.04	
-	-	-	-	-	-	-	-	-	-	-	-	-	-	9.05	
4	9	-	-	-	-	-	-	1	16	65	140	163	465	9.08	
416	7.393	60	300	6.932	75	530	20.883	34	985	38.732	51.950	56.637	281.904		

**Tav. 5 - Imprese per diffusione territoriale e per ramo, classe e sottoclasse di attività economica**

N. classificazione	RAMI, CLASSI E SOTTOCLASSI DI ATTIVITÀ ECONOMICA	IMPRESE A DIFFUSIONE									TOTALE		
		comunale			provinciale			regionale e nazionale			Imprese	Unità locali	Addetti
		Imprese	Unità locali	Addetti	Imprese	Unità locali	Addetti	Imprese	Unità locali	Addetti			
<b>1</b>	<b>Agricoltura, foreste, caccia e pesca</b>	<b>1.027</b>	<b>1.049</b>	<b>3.036</b>	<b>12</b>	<b>45</b>	<b>138</b>	<b>4</b>	<b>73</b>	<b>378</b>	<b>1.043</b>	<b>1.167</b>	<b>3.552</b>
1.03	Foreste . . . . .	46	51	246	6	13	52	1	3	8	53	67	306
1.05	Pesca . . . . .	322	332	891	4	8	45	1	2	8	327	342	944
1.05 A	Pesca e allev. in acque dolci . . . . .	36	40	121	2	4	38	1	2	8	39	46	167
1.05 B	Pesca e allev. acque marine e lagunari . . . . .	286	292	770	2	4	7	-	-	-	288	296	777
1.06	Attiv. connesse con l'agricoltura . . . . .	659	666	1.899	2	24	41	2	68	362	663	758	2.302
1.06 A	Att. trasf. annesse aziende agricole che lavorano prodotti propri . . . . .	28	28	114	-	-	-	-	-	-	28	28	114
1.06 B	Att. trasf., conservazione, raccolta e vend. prod. agric., in forma associata . . . . .	503	507	1.495	1	2	4	1	3	64	505	512	1.563
1.06 C	Esercizio macchine agricole . . . . .	116	116	255	-	-	-	-	-	-	116	116	255
1.06 D	Altre associazioni operanti nell'agric. . . . .	12	15	35	1	22	37	1	65	298	14	102	370
<b>2</b>	<b>Industrie estrattive</b> . . . . .	<b>94</b>	<b>107</b>	<b>684</b>	<b>11</b>	<b>25</b>	<b>228</b>	<b>1</b>	<b>2</b>	<b>27</b>	<b>106</b>	<b>134</b>	<b>939</b>
2.01	Estraz. minerali metalliferi . . . . .	2	2	3	-	-	-	-	-	-	2	2	3
2.02	Estraz. minerali non metalliferi . . . . .	92	105	681	11	25	228	1	2	27	104	132	936
2.02 A	Estr. comb. solidi, liquidi e gassosi . . . . .	-	-	-	-	-	-	-	-	-	-	-	-
2.02 B	Estr. altri min. non metalliferi . . . . .	-	-	-	1	2	10	-	-	-	1	2	10
2.02 C	Estr. materiali di cava . . . . .	92	105	681	10	23	218	1	2	27	103	130	926
<b>3</b>	<b>Industrie manifatturiere</b> . . . . .	<b>11.365</b>	<b>11.712</b>	<b>73.477</b>	<b>83</b>	<b>196</b>	<b>7.890</b>	<b>119</b>	<b>469</b>	<b>54.894</b>	<b>11.567</b>	<b>12.377</b>	<b>136.261</b>
3.01	Industrie alimentari e affini . . . . .	831	904	5.185	12	31	491	24	118	2.773	867	1.053	8.449
3.01 A	Ind. molitoria e pastificazione . . . . .	496	537	1.736	4	14	47	4	14	366	504	565	2.149
3.01 B	Industria dolciaria . . . . .	81	82	1.128	-	-	-	-	-	-	81	82	1.128
3.01 C	Industria conserviera . . . . .	115	142	982	3	6	395	8	35	419	126	183	1.796
3.01 D	Industria casearia . . . . .	29	29	229	1	2	4	3	13	137	33	44	370
3.01 E	Ind. grassi vegetali e animali . . . . .	-	-	-	-	-	-	-	-	-	-	-	-
3.01 F	Industrie alimentari varie . . . . .	19	19	137	1	2	4	3	15	408	23	36	549
3.01 G	Ind. bevande alcoliche e distill. alcool . . . . .	63	66	802	2	5	31	3	34	1.201	68	105	2.034
3.01 H	Ind. idromin. e bevande analcoliche . . . . .	28	29	171	1	2	10	3	7	242	32	38	423
3.02	Industria del tabacco . . . . .	1	1	13	-	-	-	-	-	-	1	1	13
3.03	Industrie tessili . . . . .	374	383	4.946	3	8	25	8	19	1.561	385	410	6.532
3.03 A	Industria laniera . . . . .	28	28	685	-	-	-	1	2	49	29	30	734
3.03 B	Industria cotoniera . . . . .	18	20	746	-	-	-	2	6	1.164	20	26	1.910
3.03 C	Industria della seta . . . . .	8	9	135	2	6	8	1	2	26	11	17	169
3.03 D	Ind. canapa, lino, iuta e simili . . . . .	2	3	66	-	-	-	-	-	-	2	3	66
3.03 E	Lavor. fibre chimiche . . . . .	4	4	64	1	2	17	-	-	-	5	6	81
3.03 F	Industria maglie e calze . . . . .	265	267	2.614	-	-	-	-	-	-	269	276	2.936
3.03 G	Altre industrie tessili . . . . .	49	52	636	-	-	-	4	9	322	49	52	636
3.04	Ind. vestiario, abbigl., arredamento . . . . .	1.715	1.731	4.530	9	18	140	1	2	17	1.725	1.751	4.687
3.05	Industrie delle calzature . . . . .	677	683	2.813	2	4	139	-	-	-	679	687	2.952
3.06	Ind. delle pelli e del cuoio . . . . .	36	37	779	-	-	-	-	-	-	36	37	779
3.07	Industrie del legno . . . . .	1.434	1.449	6.475	7	17	103	8	21	523	1.449	1.487	7.101
3.07 A	Ind. legno, sughero e affini . . . . .	1.419	1.434	6.332	7	17	103	8	21	523	1.434	1.472	6.958
3.07 B	Ind. veic. e carpent. navale legno . . . . .	15	15	143	-	-	-	-	-	-	15	15	143
3.08	Ind. mobilio e arredamento in legno . . . . .	934	948	13.617	6	15	814	9	34	1.552	949	997	15.983
3.09	Industrie metallurgiche . . . . .	40	40	1.421	2	8	736	3	6	937	45	54	3.094
3.10	Industrie meccaniche . . . . .	4.037	4.200	21.843	24	53	2.652	28	160	27.018	4.089	4.413	51.513
3.10 A	Fonderie di 2ª fusione . . . . .	27	28	1.113	1	2	76	-	-	-	28	30	1.189
3.10 B	Carpent. metall., arredi, app. termici . . . . .	366	374	3.976	7	15	252	6	23	543	379	412	4.771
3.10 C	Macch. motr., app. imp. soll. e trasp. . . . .	8	8	400	1	3	1.872	2	4	642	11	15	2.914
3.10 D	Macchine utensili . . . . .	43	44	1.149	-	-	-	-	-	-	43	44	1.149
3.10 E	Macch. operatrici per agric. e ind. . . . .	81	84	1.313	3	6	217	6	13	2.239	90	103	3.769
3.10 F	Minut. metall., stoviglie, armi, ecc. . . . .	360	369	2.804	-	-	-	-	-	-	360	369	2.804
3.10 G	Meccanica di precisione e affini . . . . .	80	82	722	-	-	-	4	10	774	84	92	1.496
3.10 H	App. elettr. e di telecomunicazioni . . . . .	58	65	1.007	-	-	-	6	102	22.757	64	167	23.764
3.10 I	Officine meccaniche . . . . .	3.014	3.146	9.359	12	27	235	4	8	63	3.030	3.181	9.657
3.11	Costruzione mezzi di trasporto . . . . .	25	28	1.244	1	2	2.042	4	17	13.893	30	47	17.179
3.12	Lavor. minerali non metalliferi . . . . .	439	458	3.785	8	21	242	7	16	1.528	454	495	5.555
3.13	Ind. chim. e deriv. petrolio e carb. . . . .	61	71	514	2	5	230	10	28	1.914	73	104	2.658
3.13 A	Ind. prodotti chimici di base . . . . .	18	21	185	-	-	-	2	7	714	20	28	899
3.13 B	Ind. prod. chimici per ind. e agric. . . . .	26	29	159	1	3	207	5	14	585	32	46	951
3.13 C	Ind. prodotti farmaceutici . . . . .	3	5	45	1	2	23	3	7	615	7	14	683
3.13 D	Ind. prod. chimici per cons. non ind. . . . .	13	14	100	-	-	-	-	-	-	13	14	100
3.13 E	Ind. derivati petrolio e carbone . . . . .	1	2	25	-	-	-	-	-	-	1	2	25
3.14	Industrie della gomma . . . . .	40	44	459	-	-	-	-	-	-	40	44	459
3.15	Prod. cellul. per tess. e fibre chim. . . . .	1	1	10	-	-	-	-	-	-	1	1	10
3.16	Ind. della carta e cartotecnica . . . . .	44	45	1.690	-	-	-	8	23	2.599	52	68	4.289
3.17	Ind. poligrafiche ed editoriali . . . . .	210	215	1.885	-	-	-	7	21	458	217	236	2.343
3.18	Ind. foto-fono-cinematografiche . . . . .	255	260	560	5	10	21	-	-	-	260	270	581
3.19	Ind. prodotti materie plastiche . . . . .	96	98	1.057	2	4	255	-	-	-	99	104	1.423
3.20	Ind. manifatturiere varie . . . . .	115	116	651	-	-	-	1	2	10	116	118	661
<b>4</b>	<b>Costruzioni e install. di impianti</b>	<b>4.861</b>	<b>5.201</b>	<b>23.868</b>	<b>242</b>	<b>615</b>	<b>3.764</b>	<b>99</b>	<b>377</b>	<b>4.089</b>	<b>5.202</b>	<b>6.193</b>	<b>31.721</b>
4.01	Ind. delle costruzioni . . . . .	3.931	4.210	19.936	227	574	3.608	85	333	3.617	4.243	5.117	27.161
4.02	Ind. installazione di impianti . . . . .	930	991	3.932	15	41	156	14	44	472	959	1.076	4.560
<b>5</b>	<b>Energ. elettrica, vapore, gas e acqua</b>	<b>39</b>	<b>59</b>	<b>474</b>	<b>7</b>	<b>21</b>	<b>267</b>	<b>3</b>	<b>7</b>	<b>77</b>	<b>49</b>	<b>87</b>	<b>818</b>
5.01	Prod. e distr. energia elettr., vapore . . . . .	17	23	233	3	8	26	-	-	-	20	31	259
5.02	Produzione e distribuzione di gas . . . . .	1	1	78	1	2	12	3	7	77	5	10	167
5.03	Raccolta e distrib. di acqua . . . . .	21	35	163	3	11	229	-	-	-	24	46	392

Segue Tav. 5 - Imprese per diffusione territoriale e per ramo, classe e sottoclasse di attività economica

N. classificazione	RAMI, CLASSI E SOTTOCLASSI DI ATTIVITÀ ECONOMICA	IMPRESE A DIFFUSIONE									TOTALE		
		comunale			provinciale			regionale e nazionale			Imprese	Unità locali	Addetti
		Imprese	Unità locali	Addetti	Imprese	Unità locali	Addetti	Imprese	Unità locali	Addetti			
<b>6</b>	<b>Commercio . . . . .</b>	<b>27.549</b>	<b>28.526</b>	<b>65.141</b>	<b>136</b>	<b>369</b>	<b>1.806</b>	<b>128</b>	<b>502</b>	<b>3.721</b>	<b>27.813</b>	<b>29.397</b>	<b>70.668</b>
6.01	Commercio all'ingrosso . . . . .	2.047	2.171	8.021	40	88	499	65	197	1.377	2.152	2.456	9.897
6.01 A	Materie prime agricole e tessili e semipr. di origine vegetale e animale	169	174	358	2	6	22	4	21	64	175	201	444
6.01 B	Prodotti alimentari e bevande . . . . .	865	915	3.211	12	25	152	16	38	181	893	978	3.544
6.01 C	Combustibili, minerali, metalli e prodotti chimici . . . . .	189	202	664	7	16	73	10	45	294	206	263	1.031
6.01 D	Legname, materiali da costruzione e articoli di installazione . . . . .	254	272	1.193	8	17	121	15	34	303	277	323	1.617
6.01 E	Macchine, materiali (per l'industria, commercio, ecc.) e veicoli . . . . .	122	131	655	2	4	33	7	22	107	131	157	795
6.01 F	Mobili di qualsiasi tipo, elettrodomestici e articoli per la casa . . . . .	93	106	434	2	4	14	3	8	144	98	118	592
6.01 G	Tessuti, articoli abbigl. e arredam.; calzature ed articoli in cuoio . . . . .	93	100	558	3	8	57	3	9	50	99	117	665
6.01 H	Prodotti farmaceutici, articoli sanitari e profumeria . . . . .	31	31	188	-	-	-	1	3	144	32	34	332
6.01 I	Apparecchi ottici, fotografici e altri prodotti non alimentari, n.a.c. . . . .	161	170	611	4	8	27	4	11	43	169	189	681
6.01 L	Materiali vari da recupero . . . . .	70	70	149	-	-	-	2	6	47	72	76	196
6.02	Commercio al minuto . . . . .	15.941	16.550	36.199	88	247	1.131	53	273	1.986	16.082	17.070	39.316
6.02 A	Generi alimentari, bevande e tabacchi . . . . .	7.976	8.208	16.384	29	113	323	6	130	583	8.011	8.451	17.290
6.02 B	Tessuti e articoli di abbigliamento . . . . .	2.615	2.721	6.759	16	33	161	17	53	391	2.648	2.807	7.311
6.02 C	Articoli di arredam., mobili, apparecchi e materiali per la casa . . . . .	1.500	1.612	4.220	11	25	106	14	41	277	1.525	1.678	4.603
6.02 D	Autoveicoli, motov. e natanti - Distributori di carburanti e lubrificanti . . . . .	877	948	2.674	17	45	460	5	22	272	899	1.015	3.406
6.02 E	Prod. farmaceutici, apparecchi sanitari, vernici, cosmetici, detersivi . . . . .	780	795	1.781	1	2	21	1	3	7	782	800	1.809
6.02 F	Mobili, macchine e forniture per ufficio; librerie, giornali e riviste . . . . .	585	598	1.182	-	-	-	1	2	4	586	600	1.186
6.02 G	Articoli vari - Grandi magazzini . . . . .	1.608	1.668	3.199	14	29	60	9	22	452	1.631	1.719	3.711
6.03	Commercio ambulante . . . . .	1.858	1.858	2.569	-	-	-	-	-	-	1.858	1.858	2.569
6.04	Intermediari comm., impr. immob., ag. mediaz., mag. depos. e frigorif. . . . .	1.004	1.033	1.686	2	4	18	4	10	41	1.010	1.047	1.745
6.05	Noleggio di beni mobili . . . . .	79	80	133	-	-	-	-	-	-	79	80	133
6.06	Alberghi e pubblici esercizi . . . . .	6.620	6.834	16.533	6	30	158	6	22	317	6.632	6.886	17.008
<b>7</b>	<b>Trasporti e comunicazioni . . . . .</b>	<b>2.098</b>	<b>2.230</b>	<b>9.511</b>	<b>19</b>	<b>77</b>	<b>2.109</b>	<b>38</b>	<b>194</b>	<b>5.831</b>	<b>2.155</b>	<b>2.501</b>	<b>17.451</b>
7.01	Trasporti terrestri . . . . .	1.793	1.865	4.094	13	62	1.985	12	70	1.223	1.818	1.997	7.302
7.02	Trasporti marittimi, lacuali e fluviali . . . . .	27	30	322	1	2	11	5	31	3.230	33	63	3.563
7.03	Trasporti aerei . . . . .	-	-	-	-	-	-	-	-	-	-	-	-
7.04	Attività complementari ai trasporti . . . . .	111	146	1.743	-	-	-	3	19	239	114	165	1.982
7.05	Servizi ausiliari dei trasporti . . . . .	166	188	3.349	5	13	113	18	74	1.139	189	275	4.601
7.06	Comunicazioni . . . . .	1	1	3	-	-	-	-	-	-	1	1	3
<b>8</b>	<b>Credito, assicurazione, impr. finanziarie controllo, gest. esattoriali</b>	<b>349</b>	<b>376</b>	<b>1.400</b>	<b>15</b>	<b>80</b>	<b>352</b>	<b>18</b>	<b>410</b>	<b>9.149</b>	<b>382</b>	<b>866</b>	<b>10.901</b>
8.01	Credito . . . . .	61	63	285	7	47	277	6	183	2.076	74	293	2.638
8.01 A	Imprese bancarie . . . . .	49	51	219	7	47	277	6	183	2.076	62	281	2.572
8.01 B	Istituti speciali di credito e istituzioni finanziarie . . . . .	12	12	66	-	-	-	-	-	-	12	12	66
8.02	Assicurazione . . . . .	270	272	797	7	26	65	8	119	6.881	285	417	7.743
8.03	Imprese finanziarie di controllo e gestioni esattoriali . . . . .	18	41	318	1	7	10	4	108	192	23	156	520
<b>9</b>	<b>Servizi . . . . .</b>	<b>3.571</b>	<b>3.690</b>	<b>8.626</b>	<b>49</b>	<b>158</b>	<b>609</b>	<b>13</b>	<b>67</b>	<b>358</b>	<b>3.633</b>	<b>3.915</b>	<b>9.593</b>
9.01	Servizi per l'igiene e la pulizia . . . . .	3.166	3.264	7.144	34	103	440	8	43	258	3.208	3.410	7.842
9.02	Servizi dello spettacolo e ricreativi . . . . .	208	220	945	2	5	15	2	14	47	212	239	1.007
9.03	Servizi sanitari . . . . .	1	1	5	-	-	-	-	-	-	1	1	5
9.03 B	Servizi sanitari privati . . . . .	1	1	5	-	-	-	-	-	-	1	1	5
9.04	Servizi per l'istruzione . . . . .	58	61	169	12	34	89	2	7	16	72	102	274
9.05	Servizi legali, commerciali e tecnici . . . . .	-	-	-	-	-	-	-	-	-	-	-	-
9.08	Servizi vari, non altrove classificati . . . . .	138	144	363	1	16	65	1	3	37	140	163	465
	<b>TOTALE . . . . .</b>	<b>50.953</b>	<b>52.950</b>	<b>186217</b>	<b>574</b>	<b>1.586</b>	<b>17.163</b>	<b>423</b>	<b>2.101</b>	<b>78.524</b>	<b>51.950</b>	<b>56.637</b>	<b>281.904</b>

Tav. 6 - Unità locali per tipo e per ramo, classe e sottoclasse di attività economica

N. classificazione	RAMI, CLASSI E SOTTOCLASSI DI ATTIVITÀ ECONOMICA	UNITÀ LOCALI OPERATIVE				UNITÀ LOCALI AMMINISTRATIVE		TOTALE			
		Totale		Produttive		Unità locali	Addetti	Unità locali in totale		di cui artigiane	
		Unità locali	Addetti	Unità locali	Addetti			Unità locali	Addetti	Unità locali	Addetti
<b>1</b>	<b>Agricoltura, foreste, caccia e pesca</b>	<b>1.137</b>	<b>3.593</b>	<b>1.137</b>	<b>3.593</b>	<b>10</b>	<b>26</b>	<b>1.147</b>	<b>3.619</b>	<b>455</b>	<b>892</b>
1.03	Foreste . . . . .	71	394	71	394	7	14	78	408	41	120
1.05	Pesca . . . . .	333	920	333	920	2	11	335	931	312	561
1.05 A	Pesca e allev. in acque dolci . . . . .	43	158	43	158	1	1	44	159	30	68
1.05 B	Pesca e allev. acque marine e lagunari . . . . .	290	762	290	762	1	10	291	772	282	493
1.06	Attiv. connesse con l'agricoltura . . . . .	733	2.279	733	2.279	1	1	734	2.280	102	211
1.06 A	Att. trasf. annesse aziende agricole che lavorano prodotti propri . . . . .	29	118	29	118	-	-	29	118	-	-
1.06 B	Att. trasf., conservazione, raccolta e vend. prod. agric., in forma associata . . . . .	510	1.578	510	1.578	-	-	510	1.578	-	-
1.06 C	Esercizio macchine agricole . . . . .	119	262	119	262	-	-	119	262	102	211
1.06 D	Altre associazioni operanti nell'agric. . . . .	75	321	75	321	1	1	76	322	-	-
<b>2</b>	<b>Industrie estrattive . . . . .</b>	<b>138</b>	<b>2.246</b>	<b>138</b>	<b>2.246</b>	<b>20</b>	<b>56</b>	<b>158</b>	<b>2.302</b>	<b>66</b>	<b>208</b>
2.01	Estraz. minerali metalliferi . . . . .	4	1.148	4	1.148	1	1	5	1.149	-	-
2.02	Estraz. minerali non metalliferi . . . . .	134	1.098	134	1.098	19	55	153	1.153	66	208
2.02 A	Estr. comb. solidi, liquidi e gassosi . . . . .	1	37	1	37	2	17	3	54	-	-
2.02 B	Estr. altri min. non metalliferi . . . . .	1	7	1	7	1	3	2	10	-	-
2.02 C	Estr. materiali di cava . . . . .	132	1.054	132	1.054	16	35	148	1.089	66	208
<b>3</b>	<b>Industrie manifatturiere . . . . .</b>	<b>11.969</b>	<b>133.229</b>	<b>11.959</b>	<b>133.043</b>	<b>113</b>	<b>1.811</b>	<b>12.082</b>	<b>135.040</b>	<b>10.006</b>	<b>27.070</b>
3.01	Industrie alimentari e affini . . . . .	947	9.111	947	9.111	15	81	962	9.192	641	1.823
3.01 A	Ind. molitoria e pastificazione . . . . .	529	2.090	529	2.090	3	12	532	2.102	442	1.137
3.01 B	Industria dolciaria . . . . .	85	1.177	85	1.177	-	-	85	1.177	65	201
3.01 C	Industria conserviera . . . . .	157	2.474	157	2.474	6	14	163	2.488	67	224
3.01 D	Industria casearia . . . . .	36	371	36	371	-	-	36	371	9	23
3.01 E	Ind. grassi vegetali e animali . . . . .	1	96	1	96	-	-	1	96	-	-
3.01 F	Industrie alimentari varie . . . . .	28	410	28	410	3	46	31	456	9	34
3.01 G	Ind. bevande alcoliche e distill. alcool . . . . .	78	2.059	78	2.059	3	9	81	2.068	32	139
3.01 H	Ind. idromin. e bevande analcoliche . . . . .	33	434	33	434	-	-	33	434	17	65
3.02	Industria del tabacco . . . . .	6	451	6	451	-	-	6	451	-	-
3.03	Industrie tessili . . . . .	407	12.434	407	12.434	4	22	411	12.456	319	779
3.03 A	Industria laniera . . . . .	30	727	30	727	1	8	31	735	24	67
3.03 B	Industria cotoniera . . . . .	28	6.719	28	6.719	2	13	30	6.732	9	37
3.03 C	Industria della seta . . . . .	14	441	14	441	1	1	15	442	-	-
3.03 D	Ind. canapa, lino, iuta e simili . . . . .	2	65	2	65	-	-	2	65	-	-
3.03 E	Lavor. fibre chimiche . . . . .	8	898	8	898	-	-	8	898	1	9
3.03 F	Industria maglie e calze . . . . .	274	2.865	274	2.865	-	-	274	2.865	242	550
3.03 G	Altre industrie tessili . . . . .	51	719	51	719	-	-	51	719	43	116
3.04	Ind. vestiario, abbigl., arredamento . . . . .	1.746	5.133	1.746	5.133	5	21	1.751	5.154	1.683	3.118
3.05	Industrie delle calzature . . . . .	687	2.949	687	2.949	2	8	689	2.957	636	1.055
3.06	Ind. delle pelli e del cuoio . . . . .	36	740	36	740	1	39	37	779	30	106
3.07	Industrie del legno . . . . .	1.469	7.052	1.469	7.052	9	59	1.478	7.111	1.313	3.217
3.07 A	Ind. legno, sughero e affini . . . . .	1.454	6.909	1.454	6.909	9	59	1.463	6.968	1.302	3.193
3.07 B	Ind. veic. e carpent. navale legno . . . . .	15	143	15	143	-	-	15	143	11	24
3.08	Ind. mobilio e arredamento in legno . . . . .	963	15.676	963	15.676	5	70	968	15.746	666	2.729
3.09	Industrie metallurgiche . . . . .	50	5.337	50	5.337	2	9	52	5.346	15	93
3.10	Industrie meccaniche . . . . .	4.225	43.895	4.215	43.709	39	482	4.264	44.377	3.698	10.868
3.10 A	Fonderie di 2ª fusione . . . . .	28	1.183	28	1.183	-	-	28	1.183	12	46
3.10 B	Carpent. metall., arredi, app. termici . . . . .	401	4.856	401	4.856	8	58	409	4.914	287	1.241
3.10 C	Macch. motr., app. imp. soll. e trasp. . . . .	15	2.644	15	2.644	1	10	16	2.654	3	4
3.10 D	Macchine utensili . . . . .	43	1.148	43	1.148	-	-	43	1.148	25	136
3.10 E	Macch. operatrici per agric. e ind. . . . .	93	3.757	93	3.757	7	74	100	3.831	47	319
3.10 F	Minut. metall., stoviglie, armi, ecc. . . . .	368	3.105	368	3.105	4	17	372	3.122	319	1.334
3.10 G	Meccanica di precisione e affini . . . . .	86	1.365	86	1.365	-	-	86	1.365	67	167
3.10 H	App. elettr. e di telecomunicazioni . . . . .	73	15.564	73	15.564	7	273	80	15.837	35	162
3.10 I	Officine meccaniche . . . . .	3.118	10.273	3.108	10.087	12	50	3.130	10.323	2.903	7.459
3.11	Costruzione mezzi di trasporto . . . . .	33	9.016	33	9.016	6	809	39	9.825	3	14
3.12	Lavor. minerali non metalliferi . . . . .	496	7.406	496	7.406	10	31	506	7.437	328	1.086
3.13	Ind. chim. e deriv. petrolio e carb. . . . .	84	2.637	84	2.637	8	35	92	2.672	28	88
3.13 A	Ind. prodotti chimici di base . . . . .	23	399	23	399	3	15	26	414	6	26
3.13 B	Ind. prod. chimici per ind. e agric. . . . .	318	889	318	889	2	12	40	901	13	37
3.13 C	Ind. prodotti farmaceutici . . . . .	8	656	8	656	2	6	10	662	1	5
3.13 D	Ind. prod. chimici per cons. non ind. . . . .	13	100	13	100	-	-	13	100	8	20
3.13 E	Ind. derivati petrolio e carbone . . . . .	2	593	2	593	1	2	3	595	-	-
3.14	Industrie della gomma . . . . .	43	458	43	458	-	-	43	458	36	75
3.15	Prod. cellul. per tess. e fibre chim. . . . .	3	2.000	3	2.000	-	-	3	2.000	-	-
3.16	Ind. della carta e cartotecnica . . . . .	55	3.927	55	3.927	2	85	57	4.012	21	131
3.17	Ind. poligrafiche ed editoriali . . . . .	225	2.263	225	2.263	2	38	227	2.301	167	708
3.18	Ind. foto-fono-cinematografiche . . . . .	273	590	273	590	-	-	273	590	257	551
3.19	Ind. prodotti materie plastiche . . . . .	101	1.488	101	1.488	3	22	104	1.510	58	295
3.20	Ind. manifatturiere varie . . . . .	120	666	120	666	-	-	120	666	107	334
<b>4</b>	<b>Costruzioni e install. di impianti</b>	<b>5.855</b>	<b>32.976</b>	<b>5.855</b>	<b>32.976</b>	<b>391</b>	<b>1.046</b>	<b>6.246</b>	<b>34.022</b>	<b>4.485</b>	<b>13.621</b>
4.01	Ind. delle costruzioni . . . . .	4.801	27.942	4.801	27.942	348	943	5.149	28.885	3.624	11.095
4.02	Ind. installazione di impianti . . . . .	1.054	5.034	1.054	5.034	43	103	1.097	5.137	861	2.526
<b>5</b>	<b>Energ. elettrica, vapore, gas e acqua</b>	<b>187</b>	<b>3.024</b>	<b>187</b>	<b>3.024</b>	<b>9</b>	<b>150</b>	<b>196</b>	<b>3.174</b>	<b>-</b>	<b>-</b>
5.01	Prod. e distr. energia elettr., vapore . . . . .	133	2.418	133	2.418	6	143	139	2.561	-	-
5.02	Produzione e distribuzione di gas . . . . .	12	189	12	189	-	-	12	189	-	-
5.03	Raccolta e distrib. di acqua . . . . .	42	417	42	417	3	7	45	424	-	-

Segue Tav. 6 - Unità locali per tipo e per ramo, classe e sottoclasse di attività economica

N. classificazione	RAMI, CLASSI E SOTTOCLASSI DI ATTIVITÀ ECONOMICA	UNITÀ LOCALI OPERATIVE				UNITÀ LOCALI AMMINISTRATIVE		TOTALE			
		Totale		Produttive		Unità locali	Addetti	Unità locali in totale		di cui artigiane	
		Unità locali	Addetti	Unità locali	Addetti			Unità locali	Addetti	Unità locali	Addetti
<b>6</b>	<b>Commercio . . . . .</b>	<b>29.896</b>	<b>73.805</b>	<b>29.668</b>	<b>73.607</b>	<b>95</b>	<b>502</b>	<b>29.991</b>	<b>74.307</b>	<b>-</b>	<b>-</b>
6.01	Commercio all'ingrosso . . . . .	2.465	10.894	2.465	10.894	38	190	2.503	11.084	-	-
6.01 A	Materie prime agricole e tessili e semipr. di origine vegetale e animale . . . . .	184	422	184	422	-	-	184	422	-	-
6.01 B	Prodotti alimentari e bevande . . . . .	990	3.933	990	3.933	7	58	997	3.991	-	-
6.01 C	Combustibili, minerali, metalli e prodotti chimici . . . . .	291	1.226	291	1.226	13	82	304	1.308	-	-
6.01 D	Legname, materiali da costruzione e articoli di installazione . . . . .	311	1.598	311	1.598	8	31	319	1.629	-	-
6.01 E	Macchine, materiali (per l'industria, commercio, ecc.) e veicoli . . . . .	152	1.113	152	1.113	3	7	155	1.120	-	-
6.01 F	Mobili di qualsiasi tipo, elettrodomestici e articoli per la casa . . . . .	128	706	128	706	4	5	132	711	-	-
6.01 G	Tessuti, articoli abbigl. e arredam.; calzature ed articoli in cuoio . . . . .	113	657	113	657	-	-	113	657	-	-
6.01 H	Prodotti farmaceutici, articoli sanitari e profumeria . . . . .	42	374	42	374	-	-	42	374	-	-
6.01 I	Apparecchi ottici, fotografici e altri prodotti non alimentari, n.a.c. . . . .	180	672	180	672	3	7	183	679	-	-
6.01 L	Materiali vari da recupero . . . . .	74	193	74	193	-	-	74	193	-	-
6.02	Commercio al minuto . . . . .	17.423	40.952	17.423	40.952	39	265	17.462	41.217	-	-
6.02 A	Generi alimentari, bevande e tabacchi . . . . .	8.500	17.399	8.500	17.399	11	58	8.511	17.457	-	-
6.02 B	Tessuti e articoli di abbigliamento . . . . .	2.831	7.422	2.831	7.422	7	17	2.838	7.439	-	-
6.02 C	Articoli di arredam., mobili, apparecchi e materiali per la casa . . . . .	1.707	4.853	1.707	4.853	9	29	1.716	4.882	-	-
6.02 D	Autoveicoli, motov. e natanti - Distributori di carburanti e lubrificanti . . . . .	1.191	3.436	1.191	3.436	8	33	1.199	3.469	-	-
6.02 E	Prod. farmaceutici, apparecchi sanitari, vernici, cosmetici, detersivi . . . . .	811	1.834	811	1.834	1	4	812	1.838	-	-
6.02 F	Mobili, macchine e forniture per ufficio; librerie, giornali e riviste . . . . .	621	1.292	621	1.292	-	-	621	1.292	-	-
6.02 G	Articoli vari - Grandi magazzini . . . . .	1.762	4.716	1.762	4.716	3	124	1.765	4.840	-	-
6.03	Commercio ambulante . . . . .	1.858	2.569	1.858	2.569	-	-	1.858	2.569	-	-
6.04	Intermediari comm., impr. immob., ag. mediaz., mag. depos. e frigorif. . . . .	1.270	1.961	1.042	1.763	7	10	1.277	1.971	-	-
6.05	Noleggio di beni mobili . . . . .	90	195	90	195	-	-	90	195	-	-
6.06	Alberghi e pubblici esercizi . . . . .	6.790	17.234	6.790	17.234	11	37	6.801	17.271	-	-
<b>7</b>	<b>Trasporti e comunicazioni . . . . .</b>	<b>2.889</b>	<b>26.319</b>	<b>2.882</b>	<b>26.092</b>	<b>57</b>	<b>2.118</b>	<b>2.946</b>	<b>28.437</b>	<b>1.779</b>	<b>2.575</b>
7.01	Trasporti terrestri . . . . .	2.015	12.385	2.015	12.385	29	1.085	2.044	13.470	1.680	2.315
7.02	Trasporti marittimi, lacuali e fluviali . . . . .	40	2.818	40	2.818	5	312	45	3.130	-	-
7.03	Trasporti aerei . . . . .	1	4	1	4	-	-	1	4	-	-
7.04	Attività complementari ai trasporti . . . . .	168	1.852	161	1.625	6	298	174	2.150	84	156
7.05	Servizi ausiliari dei trasporti . . . . .	250	4.557	250	4.557	12	123	262	4.680	15	104
7.06	Comunicazioni . . . . .	415	4.703	415	4.703	5	300	420	5.003	-	-
<b>8</b>	<b>Credito, assicurazione, impr. finanziarie controllo, gest. esattoriali . . . . .</b>	<b>882</b>	<b>5.169</b>	<b>882</b>	<b>5.169</b>	<b>23</b>	<b>1.912</b>	<b>905</b>	<b>7.081</b>	<b>-</b>	<b>-</b>
8.01	Credito . . . . .	342	3.190	342	3.190	7	668	349	3.858	-	-
8.01 A	Imprese bancarie . . . . .	328	3.121	328	3.121	7	668	335	3.789	-	-
8.01 B	Istituti speciali di credito e istituzioni finanziarie . . . . .	14	69	14	69	-	-	14	69	-	-
8.02	Assicurazione . . . . .	360	1.328	360	1.328	6	1.185	366	2.513	-	-
8.03	Imprese finanziarie di controllo e gestioni esattoriali . . . . .	180	651	180	651	10	59	190	710	-	-
<b>9</b>	<b>Servizi . . . . .</b>	<b>3.985</b>	<b>10.058</b>	<b>3.985</b>	<b>10.058</b>	<b>20</b>	<b>76</b>	<b>4.005</b>	<b>10.134</b>	<b>3.154</b>	<b>5.646</b>
9.01	Servizi per l'igiene e la pulizia . . . . .	3.389	7.872	3.389	7.872	10	26	3.399	7.898	3.154	5.646
9.02	Servizi dello spettacolo e ricreativi . . . . .	253	1.297	253	1.297	6	20	259	1.317	-	-
9.03	Servizi sanitari . . . . .	2	7	2	7	-	-	2	7	-	-
9.03 B	Servizi sanitari privati . . . . .	2	7	2	7	-	-	2	7	-	-
9.04	Servizi per l'istruzione . . . . .	107	283	107	283	2	7	109	290	-	-
9.05	Servizi legali, commerciali e tecnici . . . . .	2	4	2	4	-	-	2	4	-	-
9.08	Servizi vari, non altrove classificati . . . . .	232	595	232	595	2	23	234	618	-	-
	<b>TOTALE . . . . .</b>	<b>56.938</b>	<b>290.419</b>	<b>56.693</b>	<b>289.808</b>	<b>738</b>	<b>7.697</b>	<b>57.676</b>	<b>298.116</b>	<b>19.945</b>	<b>50.012</b>



Tav. 7 - Unità locali per numero di addetti e per ramo,

N. classificazione	RAMI, CLASSI, SOTTOCLASSI E CATEGORIE DI ATTIVITÀ ECONOMICA	UNITÀ LOCALI											
		1		2		3-5		6-9		10-19		20-49	
		Unità locali	Unità locali	Unità locali	Addetti	Unità locali	Addetti	Unità locali	Addetti	Unità locali	Addetti		
<b>1</b>	<b>Agric., foreste, caccia e pesca.</b>	<b>341</b>	<b>305</b>	<b>419</b>	<b>1.448</b>	<b>43</b>	<b>307</b>	<b>29</b>	<b>354</b>	<b>6</b>	<b>162</b>		
1.03	Foreste . . . . .	23	9	21	81	10	71	12	162	2	53		
1.03.02	Aziende utilizzazione del bosco . . . . .	23	9	21	81	10	71	12	162	2	53		
1.05	Pesca . . . . .	190	79	49	187	13	91	2	25	1	27		
1.05 A	Pesca e allev. in acque dolci . . . . .	18	8	9	36	7	47	1	15	1	27		
1.05.01	Pesca . . . . .	10	-	-	-	-	-	-	-	-	-		
1.05.02	Allevamenti . . . . .	8	8	9	36	7	47	1	15	1	27		
1.05 B	Pesca e allev. acque marine e lag. . . . .	172	71	40	151	6	44	1	10	-	-		
1.05.03	Pesca . . . . .	155	55	36	136	6	44	1	10	-	-		
1.05.04	Allev. pesci e molluschi bivalvi . . . . .	17	16	4	15	-	-	-	-	-	-		
1.06	Attiv. connesse con l'agricoltura . . . . .	128	217	349	1.180	20	145	15	167	3	82		
1.06 A	Att. trasf. annesse aziende agric. che lavorano prodotti propri . . . . .	5	8	11	36	2	14	2	26	1	21		
1.06.01	Conserv. e trasf. frutta e ortaggi . . . . .	1	1	-	-	-	-	-	-	-	-		
1.06.02	Trasformazione del latte . . . . .	1	1	5	15	-	-	-	-	-	-		
1.06.03	Prod. olio oliva per spremitura . . . . .	-	-	-	-	-	-	-	-	-	-		
1.06.04	Prod. vini e mosti concentrati . . . . .	1	6	6	21	2	14	2	26	1	21		
1.06.05	Altre att. trasf. ann. ad az. agr. . . . .	2	-	-	-	-	-	-	-	-	-		
1.06 B	Att. trasf., conserv., raccolta e vend. prod. agr., in forma assoc. . . . .	29	165	298	996	9	63	7	75	1	23		
1.06.06	Conserv. e trasf. frutta e ortaggi . . . . .	-	-	-	-	-	-	-	-	1	23		
1.06.07	Trasformazione del latte . . . . .	27	160	294	981	3	19	4	41	-	-		
1.06.08	Prod. olio oliva per spremitura . . . . .	-	-	-	-	1	6	-	-	-	-		
1.06.09	Prod. vini e mosti concentrati . . . . .	-	-	2	8	4	31	3	34	-	-		
1.06.10	Altre att. trasf. in forma assoc. . . . .	-	1	-	-	1	7	-	-	-	-		
1.06.11	Raccolta e vend. prod. agric. . . . .	2	4	2	7	-	-	-	-	-	-		
1.06 C	Esercizio macchine agricole . . . . .	59	31	22	75	4	33	3	33	-	-		
1.06.12	Macch. agricole conto terzi . . . . .	57	28	16	56	3	24	3	33	-	-		
1.06.13	Macch. agr. di consorzi e cooper. . . . .	2	3	6	19	1	9	-	-	-	-		
1.06 D	Altre assoc. operanti nell'agric. . . . .	35	13	18	73	5	35	3	33	1	38		
1.06.14	Prod. e distrib. mezzi tecnici per l'agricoltura . . . . .	35	13	18	73	5	35	3	33	1	38		
<b>2</b>	<b>Industrie estrattive . . . . .</b>	<b>35</b>	<b>24</b>	<b>40</b>	<b>153</b>	<b>21</b>	<b>152</b>	<b>23</b>	<b>298</b>	<b>11</b>	<b>311</b>		
2.01	Estraz. minerali metalliferi . . . . .	2	1	-	-	-	-	-	-	-	-		
2.01.01	Estr. e ricerche min. ferrosi . . . . .	-	-	-	-	-	-	-	-	-	-		
2.01.02	Estr. e ricerche min. metalliferi . . . . .	2	1	-	-	-	-	-	-	-	-		
2.02	Estraz. minerali non metalliferi . . . . .	33	23	40	153	21	152	23	298	11	311		
2.02 A	Estr. comb. solidi, liquidi e gass. . . . .	-	-	1	4	-	-	1	13	1	37		
2.02.01	Estr. e ricerche carboni fossili . . . . .	-	-	-	-	-	-	-	-	-	-		
2.02.02	Estr. e ricerche lignite . . . . .	-	-	-	-	-	-	-	-	-	-		
2.02.03	Estr. idrocarburi liquidi . . . . .	-	-	1	4	-	-	1	13	-	-		
2.02.04	Estr. idrocarburi gassosi . . . . .	-	-	-	-	-	-	-	-	-	-		
2.02.05	Ric. idrocarb. liquidi e gassosi . . . . .	-	-	-	-	-	-	-	-	1	37		
2.02 B	Estr. altri min. non metalliferi . . . . .	-	-	1	3	1	7	-	-	-	-		
2.02.06	Prod. sale marino e di evaporaz. . . . .	-	-	-	-	-	-	-	-	-	-		
2.02.07	Estr. e ricerche salgemma . . . . .	-	-	-	-	-	-	-	-	-	-		
2.02.08	Estr. e ricerche sali di potassio e minerali fosfatici . . . . .	-	-	-	-	-	-	-	-	-	-		
2.02.09	Estr. zolfo . . . . .	-	-	-	-	-	-	-	-	-	-		
2.02.10	Estr. pirite . . . . .	-	-	-	-	-	-	-	-	-	-		
2.02.11	Estr. dolomite . . . . .	-	-	-	-	-	-	-	-	-	-		
2.02.12	Estr. e ricerche min. non metall. per edilizia e ind. ceramiche . . . . .	-	-	1	3	1	7	-	-	-	-		
2.02.13	Estr. e ricerche min. non metall. per industrie varie . . . . .	-	-	-	-	-	-	-	-	-	-		
2.02 C	Estr. materiali di cava . . . . .	33	23	38	146	20	145	22	285	10	274		
2.02.14	Estr. marmo e pietre affini . . . . .	12	6	11	41	10	71	8	107	5	124		
2.02.15	Estr. sabbia, ghiaia e pietrisco . . . . .	20	15	21	81	8	59	13	162	3	103		
2.02.16	Estr. argilla, cem. artif. e gesso . . . . .	-	1	-	-	-	-	1	16	1	25		
2.02.17	Estr. pozzolana e lapillo pomiceo . . . . .	-	-	-	-	-	-	-	-	-	-		
2.02.18	Estr. e ricerche altri materiali da costr. e terre refrattarie . . . . .	1	1	6	24	2	15	-	-	1	22		
<b>3</b>	<b>Industrie manifatturiere . . . . .</b>	<b>4.921</b>	<b>2.170</b>	<b>2.283</b>	<b>8.556</b>	<b>1.055</b>	<b>7.621</b>	<b>748</b>	<b>10.058</b>	<b>523</b>	<b>16.014</b>		
3.01	Industrie alimentari e affini . . . . .	221	218	280	1.052	100	734	72	964	39	1.199		
3.01 A	Ind. molitoria e pastificazione . . . . .	151	147	177	659	28	200	15	189	7	212		
3.01.01	Pilatura e altre lavor. cereali . . . . .	1	1	-	-	-	-	1	12	-	-		
3.01.02	Molitura di cereali . . . . .	125	74	21	74	5	39	6	78	4	123		
3.01.03	Prod. di pane . . . . .	19	66	148	556	22	152	5	59	3	89		
3.01.04	Prod. di pasta . . . . .	6	6	8	29	1	9	3	40	-	-		
3.01 B	Industria dolciaria . . . . .	17	19	24	86	9	66	4	58	7	223		
3.01.05	Prod. biscotti e pasticceria . . . . .	11	15	23	83	7	50	3	45	2	78		
3.01.06	Prod. cioccolato e caramelle . . . . .	-	2	1	3	1	9	1	13	5	145		
3.01.07	Prod. gelati . . . . .	6	2	-	-	1	7	-	-	-	-		
3.01 C	Industria conserviera . . . . .	34	32	31	125	25	189	24	343	8	233		
3.01.08	Macell., lavor. e conserv. carni . . . . .	25	20	18	73	18	134	14	202	5	145		

## classe, sottoclasse e categoria di attività economica

CON ADDETTI												UNITÀ LOCALI SENZA ADDETTI	TOTALE		N. classi- fica- zione
50-99		100-199		200-499		500-999		1000 e oltre		Totale			Unità locali	Addetti	
Unità locali	Addetti	Unità locali	Addetti	Unità locali	Addetti	Unità locali	Addetti	Unità locali	Addetti	Unità locali	Addetti				
2	144	-	-	1	253	-	-	-	-	1.146	3.619	1	1.147	3.619	1
-	-	-	-	-	-	-	-	-	-	77	408	1	78	408	1.03
-	-	-	-	-	-	-	-	-	-	77	408	1	78	408	1.03.02
-	-	-	-	1	253	-	-	-	-	335	931	-	335	931	1.05
-	-	-	-	-	-	-	-	-	-	44	159	-	44	159	1.05 A
-	-	-	-	-	-	-	-	-	-	10	10	-	10	10	1.05.01
-	-	-	-	-	-	-	-	-	-	34	149	-	34	149	1.05.02
-	-	-	-	1	253	-	-	-	-	291	772	-	291	772	1.05 B
-	-	-	-	1	253	-	-	-	-	254	708	-	254	708	1.05.03
-	-	-	-	-	-	-	-	-	-	37	64	-	37	64	1.05.04
2	144	-	-	-	-	-	-	-	-	734	2.280	-	734	2.280	1.06
-	-	-	-	-	-	-	-	-	-	29	118	-	29	118	1.06 A
-	-	-	-	-	-	-	-	-	-	2	3	-	2	3	1.06.01
-	-	-	-	-	-	-	-	-	-	7	18	-	7	18	1.06.02
-	-	-	-	-	-	-	-	-	-	-	-	-	-	-	1.06.03
-	-	-	-	-	-	-	-	-	-	18	95	-	18	95	1.06.04
-	-	-	-	-	-	-	-	-	-	2	2	-	2	2	1.06.05
1	62	-	-	-	-	-	-	-	-	510	1.578	-	510	1.578	1.06 B
-	-	-	-	-	-	-	-	-	-	1	23	-	1	23	1.06.06
-	-	-	-	-	-	-	-	-	-	488	1.388	-	488	1.388	1.06.07
-	-	-	-	-	-	-	-	-	-	1	6	-	1	6	1.06.08
1	62	-	-	-	-	-	-	-	-	10	135	-	10	135	1.06.09
-	-	-	-	-	-	-	-	-	-	2	9	-	2	9	1.06.10
-	-	-	-	-	-	-	-	-	-	8	17	-	8	17	1.06.11
-	-	-	-	-	-	-	-	-	-	119	262	-	119	262	1.06 C
-	-	-	-	-	-	-	-	-	-	107	226	-	107	226	1.06.12
-	-	-	-	-	-	-	-	-	-	12	36	-	12	36	1.06.13
1	82	-	-	-	-	-	-	-	-	76	322	-	76	322	1.06 D
1	82	-	-	-	-	-	-	-	-	76	322	-	76	322	1.06.14
2	160	-	-	-	-	2	1.145	-	-	158	2.302	-	158	2.302	2
-	-	-	-	-	-	2	1.145	-	-	5	1.149	-	5	1.149	2.01
-	-	-	-	-	-	-	-	-	-	-	-	-	-	-	2.01.01
-	-	-	-	-	-	2	1.145	-	-	5	1.149	-	5	1.149	2.01.02
2	160	-	-	-	-	-	-	-	-	153	1.153	-	153	1.153	2.02
-	-	-	-	-	-	-	-	-	-	3	54	-	3	54	2.02 A
-	-	-	-	-	-	-	-	-	-	-	-	-	-	-	2.02.01
-	-	-	-	-	-	-	-	-	-	-	-	-	-	-	2.02.02
-	-	-	-	-	-	-	-	-	-	2	17	-	2	17	2.02.03
-	-	-	-	-	-	-	-	-	-	-	-	-	-	-	2.02.04
-	-	-	-	-	-	-	-	-	-	1	37	-	1	37	2.02.05
-	-	-	-	-	-	-	-	-	-	2	10	-	2	10	2.02 B
-	-	-	-	-	-	-	-	-	-	-	-	-	-	-	2.02.06
-	-	-	-	-	-	-	-	-	-	-	-	-	-	-	2.02.07
-	-	-	-	-	-	-	-	-	-	-	-	-	-	-	2.02.08
-	-	-	-	-	-	-	-	-	-	-	-	-	-	-	2.02.09
-	-	-	-	-	-	-	-	-	-	-	-	-	-	-	2.02.10
-	-	-	-	-	-	-	-	-	-	-	-	-	-	-	2.02.11
-	-	-	-	-	-	-	-	-	-	2	10	-	2	10	2.02.12
-	-	-	-	-	-	-	-	-	-	-	-	-	-	-	2.02.13
2	160	-	-	-	-	-	-	-	-	148	1.089	-	148	1.089	2.02 C
1	70	-	-	-	-	-	-	-	-	53	437	-	53	437	2.02.14
1	90	-	-	-	-	-	-	-	-	81	545	-	81	545	2.02.15
-	-	-	-	-	-	-	-	-	-	3	43	-	3	43	2.02.16
-	-	-	-	-	-	-	-	-	-	-	-	-	-	-	2.02.17
-	-	-	-	-	-	-	-	-	-	11	64	-	11	64	2.02.18
209	14.798	86	11.611	52	14.885	23	15.551	10	26.685	12.080	135.040	2	12.082	135.040	3
17	1.127	9	1.400	5	1.314	1	745	-	-	962	9.192	-	962	9.192	3.01
7	397	-	-	-	-	-	-	-	-	532	2.102	-	532	2.102	3.01 A
-	-	-	-	-	-	-	-	-	-	3	15	-	3	15	3.01.01
4	227	-	-	-	-	-	-	-	-	239	814	-	239	814	3.01.02
-	-	-	-	-	-	-	-	-	-	263	1.007	-	263	1.007	3.01.03
3	170	-	-	-	-	-	-	-	-	27	266	-	27	266	3.01.04
2	143	2	246	1	300	-	-	-	-	85	1.177	-	85	1.177	3.01 B
-	-	2	246	-	-	-	-	-	-	63	543	-	63	543	3.01.05
2	143	-	-	1	300	-	-	-	-	13	617	-	13	617	3.01.06
-	-	-	-	-	-	-	-	-	-	9	17	-	9	17	3.01.07
3	215	4	674	2	611	-	-	-	-	163	2.488	-	163	2.488	3.01 C
2	161	2	380	-	-	-	-	-	-	104	1.160	-	104	1.160	3.01.08

Segue Tav. 7 - Unità locali per numero di addetti e per ramo,

N. classificazione	RAMI, CLASSI, SOTTOCLASSI E CATEGORIE DI ATTIVITÀ ECONOMICA	UNITÀ LOCALI											
		1		2		3-5		6-9		10-19		20-49	
		Unità locali	Unità locali	Unità locali	Addetti	Unità locali	Addetti	Unità locali	Addetti	Unità locali	Addetti		
3.01.09	Lavor. e conserv. prod. alim. pesca	1	-	2	7	-	-	1	13	2	61		
3.01.10	Cons. e trasf. frutta e ortaggi . . .	1	1	1	4	2	15	1	12	-	-		
3.01.11	Estratti, dadi alim., torref. caffè. . .	7	11	10	41	5	40	8	116	1	27		
3.01 D	Industria casearia . . . . .	8	5	7	28	1	9	11	135	2	52		
3.01.12	Trattamento igienico del latte. . .	-	1	-	-	-	-	3	39	-	-		
3.01.13	Trasformazione del latte. . . . .	8	4	7	28	1	9	8	96	2	52		
3.01 E	Ind. grassi vegetali e animali . . . .	-	-	-	-	-	-	-	-	-	-		
3.01.14	Prod. olio oliva per spremitura. . .	-	-	-	-	-	-	-	-	-	-		
3.01.15	Estr. olio con solv. da sanse ol. . .	-	-	-	-	-	-	-	-	-	-		
3.01.16	Prod. e raffinaz. olio di semi. . . .	-	-	-	-	-	-	-	-	-	-		
3.01.17	Idrogen. oli e grassi veg. e anim. . .	-	-	-	-	-	-	-	-	-	-		
3.01 F	Industrie alimentari varie . . . . .	4	4	10	40	7	54	1	13	4	140		
3.01.18	Prod. e raffinaz. zucchero . . . . .	-	-	-	-	1	9	-	-	-	-		
3.01.19	Prod. prodotti amidacei . . . . .	-	-	1	5	1	6	-	-	1	37		
3.01.20	Prod. mangimi . . . . .	-	2	5	21	1	6	-	-	3	103		
3.01.21	Prod. prodotti alimentari n.a.c. . . .	4	2	4	14	4	33	1	13	-	-		
3.01 G	Ind. bevande alcol. e distill. alcool. .	6	8	22	82	17	125	13	171	10	295		
3.01.22	Prod. vini e mosti concentrati . . .	3	1	2	8	4	27	3	48	3	98		
3.01.23	Alcool etil., acquaviti e liquori. . .	3	7	20	74	13	98	10	123	7	197		
3.01.24	Prod. birra, malto ed estr. malto. . .	-	-	-	-	-	-	-	-	-	-		
3.01.25	Sidro e bevande ferm. di frutta. . . .	-	-	-	-	-	-	-	-	-	-		
3.01 H	Ind. idrom. e bevande analcoliche. . .	1	3	9	32	13	91	4	55	1	44		
3.01.26	Industria idrominerale . . . . .	-	-	-	-	1	7	-	-	-	-		
3.01.27	Bevande analcol., acque seltz. . . . .	1	3	9	32	12	84	4	55	1	44		
3.02	Industria del tabacco. . . . .	-	-	1	4	-	-	3	43	1	26		
3.02.01	Stagion., manipol. foglie tabacco . .	-	-	-	-	-	-	1	13	1	26		
3.02.02	Lavor. e confez. tabacchi . . . . .	-	-	1	4	-	-	2	30	-	-		
3.03	Industrie tessili . . . . .	213	44	38	144	30	222	31	416	19	529		
3.03 A	Industria laniera . . . . .	16	1	6	23	3	23	2	30	2	65		
3.03.01	Lavatura e pettinatura lana . . . . .	5	-	1	4	2	15	-	-	1	41		
3.03.02	Filatura lana pettinata e card. . . . .	-	1	2	9	1	8	-	-	-	-		
3.03.03	Tess. lana; fil. e tess. a mano lana . .	11	-	3	10	-	-	2	30	1	24		
3.03 B	Industria cotoniera . . . . .	1	3	3	10	3	22	3	34	2	64		
3.03.04	Filatura e ritorc. del cotone. . . . .	-	1	1	4	3	22	1	11	1	36		
3.03.05	Tessitura del cotone. . . . .	1	2	2	6	-	-	2	23	1	28		
3.03 C	Industria della seta . . . . .	5	2	2	6	-	-	2	32	3	96		
3.03.06	Prod. seme bachi; essicc. bozzoli. . .	4	2	2	6	-	-	-	-	-	-		
3.03.07	Trattura, torcit. e filatura seta. . . .	1	-	-	-	-	-	1	19	1	27		
3.03.08	Tessitura della seta . . . . .	-	-	-	-	-	-	1	13	2	69		
3.03 D	Ind. canapa, lino, iuta e simili . . . .	-	-	-	-	-	-	1	14	-	-		
3.03.09	Lavoraz. canapa e lino . . . . .	-	-	-	-	-	-	-	-	-	-		
3.03.10	Lavorazione iuta . . . . .	-	-	-	-	-	-	1	14	-	-		
3.03 E	Lavor. fibre chimiche . . . . .	-	-	-	-	1	9	3	38	1	32		
3.03.11	Torc. e test. fili di fibre chim. . . . .	-	-	-	-	-	-	1	12	-	-		
3.03.12	Tessitura fibre chimiche . . . . .	-	-	-	-	1	9	2	26	1	32		
3.03 F	Industria maglie e calze . . . . .	169	31	18	71	16	115	17	233	11	272		
3.03.13	Prod. di manufatti a maglia . . . . .	166	31	17	68	16	115	17	233	11	272		
3.03.14	Prod. di calzetteria. . . . .	3	-	1	3	-	-	-	-	-	-		
3.03 G	Altre industrie tessili. . . . .	22	7	9	34	7	53	3	35	-	-		
3.03.15	Classif. e lavor. cascami tessili . . . .	-	-	1	4	2	14	1	11	-	-		
3.03.16	Prod. cordami e spaghi . . . . .	1	-	5	21	-	-	-	-	-	-		
3.03.17	Prod. tappeti e moquettes. . . . .	1	1	-	-	1	8	-	-	-	-		
3.03.18	Prod. linoleum e tele cerate. . . . .	-	-	-	-	-	-	-	-	-	-		
3.03.19	Prod. passamanerie e simili . . . . .	19	5	1	3	-	-	1	13	-	-		
3.03.20	Nastri, tessuti e art. elastici . . . . .	-	-	1	3	1	7	-	-	-	-		
3.03.21	Lavor. setole, pelo, piume, capok . . .	1	-	-	-	-	-	-	-	-	-		
3.03.22	Prod. e ripar. reti pesca e caccia . . .	-	-	-	-	-	-	-	-	-	-		
3.03.23	Tint., stampa e finitura tessili. . . .	-	1	1	3	2	18	-	-	-	-		
3.03.24	Prod. e lavor. tessuti n.a.c. . . . .	-	-	-	-	1	6	1	11	-	-		
3.04	Ind. vestiario, abbigl., arredamento	1.176	288	160	582	55	398	39	526	24	733		
3.04.01	Conf. vestiario in serie . . . . .	1	1	1	5	4	32	10	142	8	261		
3.04.02	Conf. vestiario su misura . . . . .	985	210	79	283	21	149	5	62	-	-		
3.04.03	Conf. biancheria person. in serie. . . .	-	-	-	-	1	7	1	16	4	140		
3.04.04	Conf. biancheria person. su misura . . .	19	1	5	17	-	-	-	-	1	21		
3.04.05	Conf. biancheria per la casa . . . . .	13	-	3	11	-	-	1	10	3	77		
3.04.06	Confezione pellicce . . . . .	10	12	7	27	6	45	2	24	-	-		
3.04.07	Confezione cappelli . . . . .	4	1	1	3	-	-	-	-	1	27		
3.04.08	Prod. cappelli paglia e mat. aff. . . . .	-	-	-	-	-	-	-	-	-	-		
3.04.09	Modisterie . . . . .	9	3	4	13	-	-	-	-	-	-		
3.04.10	Prod. guanti pelle. . . . .	1	-	2	8	3	24	1	14	-	-		
3.04.11	Prod. in serie bottoni. . . . .	-	-	1	3	-	-	-	-	1	28		
3.04.12	Conf. varie o access. vestiario . . . . .	17	7	6	22	3	25	4	54	-	-		
3.04.13	Conf. vele, ecc.; labor. da tappez. . . .	95	49	42	155	15	104	14	194	3	101		
3.04.14	Prod. materassi qualsiasi tipo . . . . .	22	4	9	35	2	12	1	10	3	78		
3.05	Industrie delle calzature . . . . .	526	61	27	100	19	143	23	320	21	670		
3.05.01	Calzaturifici. . . . .	4	6	12	50	16	122	23	320	21	670		
3.05.02	Conf. a mano e misura di calzat. . . . .	3	5	1	4	-	-	-	-	-	-		
3.05.03	Rip. a macchina e a mano di calz. . . .	519	50	14	46	3	21	-	-	-	-		

classe, sottoclasse e categoria di attività economica

CON ADDETTI

CON ADDETTI												UNITÀ LOCALI SENZA ADDETTI	TOTALE		N. classi- fica- zione
50-99		100-199		200-499		500-999		1000 e oltre		Totale			Unità locali	Addetti	
Unità locali	Addetti	Unità locali	Addetti	Unità locali	Addetti	Unità locali	Addetti	Unità locali	Addetti	Unità locali	Addetti				
-	-	-	-	2	611	-	-	-	-	8	693	-	8	693	3.01.09
-	-	1	194	-	-	-	-	-	-	7	228	-	7	228	3.01.10
1	54	1	100	-	-	-	-	-	-	44	407	-	44	407	3.01.11
2	129	-	-	-	-	-	-	-	-	36	371	-	36	371	3.01 D
1	69	-	-	-	-	-	-	-	-	5	110	-	5	110	3.01.12
1	60	-	-	-	-	-	-	-	-	31	261	-	31	261	3.01.13
1	96	-	-	-	-	-	-	-	-	1	96	-	1	96	3.01 E
-	-	-	-	-	-	-	-	-	-	-	-	-	-	-	3.01.14
-	-	-	-	-	-	-	-	-	-	-	-	-	-	-	3.01.15
1	96	-	-	-	-	-	-	-	-	1	96	-	1	96	3.01.16
-	-	-	-	-	-	-	-	-	-	-	-	-	-	-	3.01.17
-	-	1	197	-	-	-	-	-	-	31	456	-	31	456	3.01 F
-	-	-	-	-	-	-	-	-	-	1	9	-	1	9	3.01.18
-	-	-	-	-	-	-	-	-	-	3	48	-	3	48	3.01.19
-	-	1	197	-	-	-	-	-	-	12	331	-	12	331	3.01.20
-	-	-	-	-	-	-	-	-	-	15	68	-	15	68	3.01.21
1	56	1	169	2	403	1	745	-	-	81	2.068	-	81	2.068	3.01 G
1	56	-	-	-	-	1	745	-	-	16	186	-	16	186	3.01.22
-	-	1	169	2	403	-	-	-	-	62	1.310	-	62	1.310	3.01.23
-	-	-	-	-	-	-	-	-	-	3	572	-	3	572	3.01.24
1	91	1	114	-	-	-	-	-	-	-	-	-	-	-	3.01.25
1	91	1	114	-	-	-	-	-	-	33	434	-	33	434	3.01 H
-	-	-	-	-	-	-	-	-	-	1	7	-	1	7	3.01.26
1	91	1	114	-	-	-	-	-	-	32	427	-	32	427	3.01.27
-	-	-	-	1	378	-	-	-	-	6	451	-	6	451	3.02
-	-	-	-	-	-	-	-	-	-	2	39	-	2	39	3.02.01
-	-	-	-	1	378	-	-	-	-	4	412	-	4	412	3.02.02
11	780	5	556	15	4.766	4	2.472	1	2.270	411	12.456	-	411	12.456	3.03
-	-	-	-	-	-	1	576	-	-	31	735	-	31	735	3.03 A
-	-	-	-	-	-	1	576	-	-	10	641	-	10	641	3.03.01
-	-	-	-	-	-	-	-	-	-	4	19	-	4	19	3.03.02
-	-	-	-	-	-	-	-	-	-	17	75	-	17	75	3.03.03
2	153	2	229	8	2.757	2	1.186	1	2.270	30	6.732	-	30	6.732	3.03 B
1	82	1	118	7	2.311	2	1.186	-	-	18	3.772	-	18	3.772	3.03.04
1	71	1	111	1	446	-	-	1	2.270	12	2.960	-	12	2.960	3.03.05
-	-	-	-	1	299	-	-	-	-	15	442	-	15	442	3.03 C
-	-	-	-	-	-	-	-	-	-	8	14	-	8	14	3.03.06
-	-	-	-	1	299	-	-	-	-	4	346	-	4	346	3.03.07
-	-	-	-	-	-	-	-	-	-	3	82	-	3	82	3.03.08
1	51	-	-	-	-	-	-	-	-	2	65	-	2	65	3.03 D
1	51	-	-	-	-	-	-	-	-	1	51	-	1	51	3.03.09
-	-	-	-	-	-	-	-	-	-	1	14	-	1	14	3.03.10
1	92	-	-	2	727	-	-	-	-	8	898	-	8	898	3.03 E
1	92	-	-	2	727	-	-	-	-	4	831	-	4	831	3.03.11
-	-	-	-	-	-	-	-	-	-	4	67	-	4	67	3.03.12
6	396	3	327	2	510	1	710	-	-	274	2.865	-	274	2.865	3.03 F
5	310	3	327	2	510	-	-	-	-	268	2.063	-	268	2.063	3.03.13
1	86	-	-	-	-	1	710	-	-	6	802	-	6	802	3.03.14
1	88	-	-	2	473	-	-	-	-	51	719	-	51	719	3.03 G
-	-	-	-	-	-	-	-	-	-	4	29	-	4	29	3.03.15
-	-	-	-	-	-	-	-	-	-	6	22	-	6	22	3.03.16
-	-	-	-	1	254	-	-	-	-	4	265	-	4	265	3.03.17
-	-	-	-	1	219	-	-	-	-	1	219	-	1	219	3.03.18
-	-	-	-	-	-	-	-	-	-	26	45	-	26	45	3.03.19
-	-	-	-	-	-	-	-	-	-	2	10	-	2	10	3.03.20
-	-	-	-	-	-	-	-	-	-	1	1	-	1	1	3.03.21
-	-	-	-	-	-	-	-	-	-	-	-	-	-	-	3.03.22
-	-	-	-	-	-	-	-	-	-	4	23	-	4	23	3.03.23
1	88	-	-	-	-	-	-	-	-	3	105	-	3	105	3.03.24
5	285	3	480	1	398	-	-	-	-	1.751	5.154	-	1.751	5.154	3.04
2	104	3	480	1	398	-	-	-	-	31	1.425	-	31	1.425	3.04.01
-	-	-	-	-	-	-	-	-	-	1.300	1.899	-	1.300	1.899	3.04.02
2	120	-	-	-	-	-	-	-	-	8	283	-	8	283	3.04.03
-	-	-	-	-	-	-	-	-	-	26	59	-	26	59	3.04.04
1	61	-	-	-	-	-	-	-	-	21	172	-	21	172	3.04.05
-	-	-	-	-	-	-	-	-	-	37	130	-	37	130	3.04.06
-	-	-	-	-	-	-	-	-	-	7	36	-	7	36	3.04.07
-	-	-	-	-	-	-	-	-	-	-	-	-	-	-	3.04.08
-	-	-	-	-	-	-	-	-	-	16	28	-	16	28	3.04.09
-	-	-	-	-	-	-	-	-	-	7	47	-	7	47	3.04.10
-	-	-	-	-	-	-	-	-	-	2	31	-	2	31	3.04.11
-	-	-	-	-	-	-	-	-	-	37	132	-	37	132	3.04.12
-	-	-	-	-	-	-	-	-	-	218	747	-	218	747	3.04.13
-	-	-	-	-	-	-	-	-	-	41	165	-	41	165	3.04.14
10	689	1	111	1	276	-	-	-	-	689	2.957	-	689	2.957	3.05
10.	689	1	111	1	276	-	-	-	-	94	2.254	-	94	2.254	3.05.01
-	-	-	-	-	-	-	-	-	-	9	17	-	9	17	3.05.02
-	-	-	-	-	-	-	-	-	-	586	686	-	586	686	3.05.03





Segue Tav. 7 - Unità locali per numero di addetti e per ramo,

N. classifica-zione	RAMI, CLASSI, SOTTOCLASSI E CATEGORIE DI ATTIVITÀ ECONOMICA	UNITÀ LOCALI											
		1		2		3-5		6-9		10-19		20-49	
		Unità locali	Unità locali	Unità locali	Addetti	Unità locali	Addetti	Unità locali	Addetti	Unità locali	Addetti		
3.10.35	Macch. da scrivere e da calcolo . . .	-	-	-	-	-	-	-	-	-	-	-	-
3.10.36	App. medicali, chirurg. e odont. . .	31	17	7	24	2	15	1	11	4	130		
3.10.H	App. elettr. e di telecomunicazioni . .	9	8	14	56	14	108	14	184	8	267		
3.10.37	Motori, gener. e trasformatori . . .	5	3	6	23	3	24	6	79	2	81		
3.10.38	Mat. elettr. per mezzi di locom. . .	-	1	-	-	-	-	1	13	-	-		
3.10.39	Altro mat. elettr. per industria. . .	-	-	2	10	4	30	6	80	2	60		
3.10.40	Strum. misura elettrica . . . . .	1	2	-	-	-	-	-	-	-	-		
3.10.41	App. elettrodomestici . . . . .	3	-	3	11	2	15	1	12	3	77		
3.10.42	App. di telecomunicazioni . . . . .	-	-	-	-	3	24	-	-	-	-		
3.10.43	App. elettroniche, radio e telev. . .	-	1	-	-	1	8	-	-	-	-		
3.10.44	Mat. elettr. di illuminazione . . . .	-	1	3	12	1	7	-	-	1	49		
3.10.45	Cavi, conduttori elettr. isolati . . .	-	-	-	-	-	-	-	-	-	-		
3.10.46	Materiali dielettrici . . . . .	-	-	-	-	-	-	-	-	-	-		
3.10.I	Officine meccaniche . . . . .	1.323	683	714	2.666	262	1.890	95	1.253	46	1.263		
3.10.47	Tratt. sup. ed elettrolit. metalli . .	17	7	16	58	9	71	6	75	4	121		
3.10.48	Picchett., vernic. e caren. natanti . .	3	3	1	4	1	8	4	49	2	41		
3.10.49	Off. da ramaio, fabbro, arrotino . . .	263	108	84	305	25	175	3	40	1	34		
3.10.50	Rip. di autoveicoli . . . . .	267	250	285	1.061	93	656	37	504	14	394		
3.10.51	Rip. di carrozzerie di autov. . . . .	72	73	139	532	64	467	18	226	4	113		
3.10.52	Rip. di motov. e biciclette. . . . .	209	58	16	57	-	-	-	-	-	-		
3.10.53	Rip. di trattori e macch. agricole . . .	26	14	27	106	2	13	3	35	-	-		
3.10.54	Rip. imp. frig. e macch. per scriv. . .	18	15	11	43	7	48	-	-	-	-		
3.10.55	Rip. macch. elettr. e di telecom. . . .	139	53	49	174	16	117	4	55	8	220		
3.10.56	Rip. app. riscald., ascensori . . . . .	107	37	34	130	16	114	3	34	1	33		
3.10.57	Rip. strum. scient. e di precisione . .	3	1	1	3	-	-	-	-	-	-		
3.10.58	Rip. strum. ottici e fotocinemat. . . .	2	2	1	5	-	-	-	-	-	-		
3.10.59	Rip. strum. musicali . . . . .	10	1	-	-	-	-	-	-	-	-		
3.10.60	Rip. di orologeria . . . . .	89	16	4	17	2	12	-	-	-	-		
3.10.61	Lav. e rip. meccaniche n.a.c. . . . .	98	45	46	171	27	209	17	235	12	307		
3.11	Costruzione mezzi di trasporto . . . .	2	4	1	3	3	20	7	96	8	287		
3.11.01	Biciclette . . . . .	-	-	-	-	-	-	-	-	-	-		
3.11.02	Motoveicoli . . . . .	-	-	-	-	-	-	-	-	-	-		
3.11.03	Parti di veic. a due o tre ruote. . . .	-	-	-	-	-	-	-	-	-	-		
3.11.04	Autoveicoli e autotelai . . . . .	-	-	-	-	-	-	-	-	-	-		
3.11.05	Carrozzerie per auto-motoveicoli. . . .	-	-	-	-	1	6	3	54	2	69		
3.11.06	Parti e access. di auto-motoveic. . . .	-	1	-	-	-	-	1	10	-	-		
3.11.07	Mater. rotabile ferrottramviario. . . .	-	-	-	-	-	-	-	-	1	46		
3.11.08	Veicoli metall. a trazione anim. . . . .	-	1	-	-	-	-	-	-	1	46		
3.11.09	Costr. e rip. di mezzi aerospaz. . . . .	-	-	-	-	1	6	-	-	-	-		
3.11.10	Cantieri navali per costr. metalliche e per demolizioni . . . . .	2	2	1	3	1	8	3	32	4	126		
3.12	Lavor. minerali non metalliferi . . . .	113	64	136	522	78	551	48	623	45	1.372		
3.12.01	Macinaz. miner. non metalliferi. . . .	1	-	-	-	3	25	3	44	1	21		
3.12.02	Lavor. pietra da costruzione. . . . .	9	-	3	14	-	-	-	-	-	-		
3.12.03	Segatura marmi e pietre affini . . . .	-	1	2	8	2	13	2	32	1	23		
3.12.04	Lavor. marmi e pietre affini . . . . .	52	39	47	176	16	109	14	173	4	138		
3.12.05	Prod. cemento e agglomer. cemen. . . .	-	-	7	30	3	22	1	12	2	81		
3.12.06	Prod. calce viva, idrata e idraul. . . .	1	1	4	16	6	43	5	67	2	44		
3.12.07	Prod. di gesso . . . . .	-	-	-	-	-	-	-	-	-	-		
3.12.08	Prod. di laterizi . . . . .	-	-	1	4	1	7	1	17	14	425		
3.12.09	Ceramica, grés e mater. refratt. . . . .	8	1	3	11	1	8	2	24	1	32		
3.12.10	Prod. prodotti finiti abrasivi . . . . .	-	-	2	8	1	9	-	-	-	-		
3.12.11	Prod. manufatti in cemento . . . . .	21	8	51	195	37	263	19	238	17	521		
3.12.12	Prod. manufatti in gesso e stucco . . . .	2	2	1	3	-	-	1	16	-	-		
3.12.13	Prod. articoli in amianto . . . . .	-	-	-	-	1	8	-	-	-	-		
3.12.14	Prod. di vetro (prime lavor.) . . . . .	1	-	1	4	-	-	-	-	-	-		
3.12.15	Trasform. vetro (secondo lavor.) . . . .	12	7	12	47	6	37	-	-	3	87		
3.12.16	Lavor. pietre dure e preziose . . . . .	-	-	-	-	-	-	-	-	-	-		
3.12.17	Prod. altri prod. min. non metall. . . . .	6	1	2	6	1	7	-	-	-	-		
3.13	Ind. chimiche e derivati petrolio e carbone. . . . .	15	11	19	74	11	82	15	223	10	300		
3.13.A	Ind. prodotti chimici di base . . . . .	3	3	9	34	3	21	4	61	2	68		
3.13.01	Chimico-estratt. e chimico-miner. . . .	-	-	-	-	-	-	-	-	-	-		
3.13.02	Prodotti chimici primari . . . . .	2	1	5	19	2	15	3	49	1	40		
3.13.03	Fertilizzanti e prod. base relat. . . . .	-	-	-	-	-	-	-	-	-	-		
3.13.04	Prodotti chimici organici . . . . .	-	-	-	-	-	-	-	-	-	-		
3.13.05	Emulsioni bitume e catrame . . . . .	1	2	3	12	1	6	1	12	-	-		
3.13.06	Elettrochimici ed elettrotermici . . . .	-	-	-	-	-	-	-	-	-	-		
3.13.07	Colori organici sintetici . . . . .	-	-	1	3	-	-	-	-	1	28		
3.13.08	Trasparente di cellulosa . . . . .	-	-	-	-	-	-	-	-	-	-		
3.13.B	Ind. prodotti chimici destinati alla industria e all'agricoltura . . . . .	7	5	6	22	5	38	7	95	5	158		
3.13.09	Prod. di esplosivi . . . . .	-	-	1	4	-	-	1	10	1	27		
3.13.10	Prod. di gas compressi . . . . .	-	-	-	-	-	-	2	25	1	28		
3.13.11	Dist. acidi grassi; olio per sint. . . . .	-	-	-	-	-	-	-	-	1	39		
3.13.12	Glicerina e saponi da mat. grasse . . . .	1	-	-	-	-	-	1	17	-	-		
3.13.13	Essenze, aromi e oli essenz. nat. . . . .	1	-	-	-	1	9	1	14	-	-		
3.13.14	Estratti per concia e tintura . . . . .	-	-	-	-	1	9	-	-	-	-		
3.13.15	Colle animali e vegetali . . . . .	-	-	-	-	1	7	-	-	-	-		

## classe, sottoclasse e categoria di attività economica

CON ADDETTI												UNITÀ LOCALI SENZA ADDETTI	TOTALE		N. classificazione
50-99		100-199		200-499		500-999		1000 e oltre		Totale			Unità locali	Addetti	
Unità locali	Addetti	Unità locali	Addetti	Unità locali	Addetti	Unità locali	Addetti	Unità locali	Addetti	Unità locali	Addetti				
-	-	-	-	-	-	-	-	-	-	-	-	-	-	-	3.10.35
1	86	-	-	-	-	-	-	-	-	63	331	-	63	331	3.10.36
2	111	1	104	5	1.538	3	2.625	2	10.819	80	15.837	-	80	15.837	3.10.H
1	55	1	104	-	-	1	929	-	-	28	1.306	-	28	1.306	3.10.37
-	-	-	-	-	-	-	-	-	-	2	15	-	2	15	3.10.38
-	-	-	-	1	357	-	-	-	-	15	537	-	15	537	3.10.39
-	-	-	-	-	-	-	-	-	-	3	5	-	3	5	3.10.40
1	56	-	-	1	224	2	1.696	1	9.527	17	11.621	-	17	11.621	3.10.41
-	-	-	-	1	390	-	-	-	-	4	414	-	4	414	3.10.42
-	-	-	-	2	567	-	-	1	1.292	5	1.869	-	5	1.869	3.10.43
-	-	-	-	-	-	-	-	-	-	6	70	-	6	70	3.10.44
-	-	-	-	-	-	-	-	-	-	-	-	-	-	-	3.10.45
-	-	-	-	-	-	-	-	-	-	-	-	-	-	-	3.10.46
6	435	1	127	-	-	-	-	-	-	3.130	10.323	-	3.130	10.323	3.10.I
1	97	-	-	-	-	-	-	-	-	59	356	-	59	356	3.10.47
-	-	-	-	-	-	-	-	-	-	15	208	-	15	208	3.10.48
4	259	1	127	-	-	-	-	-	-	484	1.033	-	484	1.033	3.10.49
-	-	-	-	-	-	-	-	-	-	951	3.768	-	951	3.768	3.10.50
-	-	-	-	-	-	-	-	-	-	370	1.556	-	370	1.556	3.10.51
-	-	-	-	-	-	-	-	-	-	283	382	-	283	382	3.10.52
-	-	-	-	-	-	-	-	-	-	72	208	-	72	208	3.10.53
-	-	-	-	-	-	-	-	-	-	51	139	-	51	139	3.10.54
-	-	-	-	-	-	-	-	-	-	269	811	-	269	811	3.10.55
-	-	-	-	-	-	-	-	-	-	198	492	-	198	492	3.10.56
-	-	-	-	-	-	-	-	-	-	5	8	-	5	8	3.10.57
-	-	-	-	-	-	-	-	-	-	5	11	-	5	11	3.10.58
-	-	-	-	-	-	-	-	-	-	11	12	-	11	12	3.10.59
1	79	-	-	-	-	-	-	-	-	111	150	-	111	150	3.10.60
-	-	-	-	-	-	-	-	-	-	246	1.189	-	246	1.189	3.10.61
5	353	2	279	2	435	2	1.508	2	6.834	38	9.825	1	39	9.825	3.11
-	-	-	-	-	-	-	-	-	-	-	-	-	-	-	3.11.01
-	-	-	-	-	-	-	-	-	-	-	-	-	-	-	3.11.02
-	-	-	-	-	-	-	-	-	-	-	-	-	-	-	3.11.03
1	64	1	109	-	-	-	-	-	-	8	302	-	8	302	3.11.04
1	67	-	-	1	231	-	-	-	-	4	310	-	4	310	3.11.05
-	-	-	-	-	-	-	-	-	-	1	46	-	1	46	3.11.06
-	-	-	-	-	-	-	-	-	-	2	48	-	2	48	3.11.07
-	-	1	170	-	-	-	-	-	-	2	176	-	2	176	3.11.08
3	222	-	-	1	204	2	1.508	2	6.834	21	8.943	1	22	8.943	3.11.10
14	1.054	4	641	2	493	1	748	1	1.192	506	7.437	-	506	7.437	3.12
-	-	-	-	-	-	-	-	-	-	8	91	-	8	91	3.12.01
-	-	-	-	-	-	-	-	-	-	16	31	-	16	31	3.12.02
1	65	-	-	-	-	-	-	-	-	8	78	-	8	78	3.12.03
1	76	2	359	-	-	-	-	-	-	173	791	-	173	791	3.12.04
-	-	-	-	-	-	-	-	-	-	16	580	-	16	580	3.12.05
-	-	-	-	-	-	-	-	-	-	19	173	-	19	173	3.12.06
3	258	-	-	-	-	-	-	-	-	-	-	-	-	-	3.12.07
2	155	1	165	2	493	-	-	1	1.192	20	711	-	20	711	3.12.08
-	-	-	-	-	-	-	-	-	-	22	2.090	-	22	2.090	3.12.09
3	204	1	117	-	-	-	-	-	-	3	17	-	3	17	3.12.10
-	-	-	-	-	-	-	-	-	-	157	1.575	-	157	1.575	3.12.11
-	-	-	-	-	-	-	-	-	-	6	25	-	6	25	3.12.12
2	139	-	-	-	-	-	-	-	-	1	8	-	1	8	3.12.13
1	75	-	-	-	-	1	748	-	-	5	892	-	5	892	3.12.14
1	82	-	-	-	-	-	-	-	-	41	272	-	41	272	3.12.15
-	-	-	-	-	-	-	-	-	-	1	82	-	1	82	3.12.16
-	-	-	-	-	-	-	-	-	-	10	21	-	10	21	3.12.17
3	219	6	887	1	280	1	570	-	-	92	2.672	-	92	2.672	3.13
1	75	1	146	-	-	-	-	-	-	26	414	-	26	414	3.13.A
-	-	1	146	-	-	-	-	-	-	-	-	-	-	-	3.13.01
-	-	-	-	-	-	-	-	-	-	15	273	-	15	273	3.13.02
-	-	-	-	-	-	-	-	-	-	-	-	-	-	-	3.13.03
1	75	-	-	-	-	-	-	-	-	-	-	-	-	-	3.13.04
-	-	-	-	-	-	-	-	-	-	9	110	-	9	110	3.13.05
-	-	-	-	-	-	-	-	-	-	-	-	-	-	-	3.13.06
-	-	-	-	-	-	-	-	-	-	2	31	-	2	31	3.13.07
-	-	-	-	-	-	-	-	-	-	-	-	-	-	-	3.13.08
2	144	3	427	-	-	-	-	-	-	40	901	-	40	901	3.13.B
1	87	2	298	-	-	-	-	-	-	6	426	-	6	426	3.13.09
1	57	-	-	-	-	-	-	-	-	4	110	-	4	110	3.13.10
-	-	-	-	-	-	-	-	-	-	1	39	-	1	39	3.13.11
-	-	-	-	-	-	-	-	-	-	2	18	-	2	18	3.13.12
-	-	-	-	-	-	-	-	-	-	3	24	-	3	24	3.13.13
-	-	-	-	-	-	-	-	-	-	1	9	-	1	9	3.13.14
-	-	-	-	-	-	-	-	-	-	1	7	-	1	7	3.13.15



Segue Tav. 7 - Unità locali per numero di addetti e per ramo, c

N. classificazione	RAMI, CLASSI, SOTTOCLASSI E CATEGORIE DI ATTIVITÀ ECONOMICA	UNITÀ LOCALI											
		1		2		3-5		6-9		10-19		20-49	
		Unità locali	Unità locali	Unità locali	Addetti	Unità locali	Addetti	Unità locali	Addetti	Unità locali	Addetti		
3.13.16	Vernici, pitture, inchiostri. . . . .	3	1	4	15	2	13	2	29	2	64		
3.13.17	Abrasivi artificiali . . . . .	1	3	-	-	-	-	-	-	-	-		
3.13.18	Fitofarmaci organici e inorgan. . . . .	-	-	-	-	-	-	-	-	-	-		
3.13.19	Altri prodotti chimici . . . . .	1	1	1	3	-	-	-	-	-	-		
3.13 C	Ind. prodotti farmaceutici . . . . .	1	1	2	10	-	-	2	35	1	20		
3.13.20	Sost. chimiche farmaceut. di base . . . . .	-	-	-	-	-	-	1	17	-	-		
3.13.21	Prod. specialità medicinali . . . . .	1	1	1	5	-	-	1	18	1	20		
3.13.22	Prod. preparati galenici . . . . .	-	-	1	5	-	-	-	-	-	-		
3.13 D	Ind. prodotti chimici destinati al consumo non industriale . . . . .	4	1	2	8	3	23	2	32	1	31		
3.13.23	Detersivi . . . . .	1	-	2	8	1	6	1	18	-	-		
3.13.24	Prod. per cosmesi, igiene, profum. . . . .	1	-	-	-	2	17	1	14	1	31		
3.13.25	Materiali sensibili . . . . .	-	-	-	-	-	-	-	-	-	-		
3.13.26	Carta carb., nastri macch. scriv. . . . .	-	-	-	-	-	-	-	-	-	-		
3.13.27	Prod. ausil. per la casa, deodor. . . . .	2	-	-	-	-	-	-	-	-	-		
3.13.28	Altri prodotti chimici . . . . .	-	1	-	-	-	-	-	-	-	-		
3.13 E	Ind. derivati petrolio e carbone. . . . .	-	1	-	-	-	-	-	-	1	23		
3.13.29	Raffinerie di petrolio . . . . .	-	-	-	-	-	-	-	-	-	-		
3.13.30	Oli minerali, miscele lubrific. . . . .	-	1	-	-	-	-	-	-	1	23		
3.13.31	Cokerie. . . . .	-	-	-	-	-	-	-	-	-	-		
3.14	Industrie della gomma . . . . .	17	12	8	26	2	13	2	23	-	-		
3.14.01	Art. gomma e rigenerato gomma . . . . .	2	-	-	-	-	-	1	11	-	-		
3.14.02	Ricostruzione di pneumatici . . . . .	-	-	1	3	-	-	-	-	-	-		
3.14.03	Vulcan. pneumat., rip. ogg. gomma . . . . .	15	12	7	23	2	13	1	12	-	-		
3.15	Ind. produz. di cellulosa per usi tessili e fibre chimiche. . . . .	-	-	-	-	-	-	1	10	-	-		
3.15.01	Cellulosa usi tess. e fibre chim. . . . .	-	-	-	-	-	-	1	10	-	-		
3.16	Ind. della carta e cartotecnica. . . . .	4	5	5	17	5	40	10	128	13	368		
3.16.01	Prod. di carta e cartone. . . . .	-	-	-	-	-	-	2	30	2	60		
3.16.02	Trasform. carta e cartone . . . . .	4	5	5	17	5	40	8	98	11	308		
3.17	Ind. poligrafiche ed editoriali . . . . .	47	33	58	215	30	215	33	436	16	457		
3.17.01	Tipogr. stampa giornali quotid. . . . .	-	-	-	-	-	-	-	-	1	38		
3.17.02	Altri stab. di arti grafiche. . . . .	18	21	44	164	26	186	32	422	14	382		
3.17.03	Legatorie e rilegatorie. . . . .	19	8	4	15	1	7	-	-	-	-		
3.17.04	Editorie . . . . .	9	4	8	29	3	22	1	14	1	37		
3.17.05	Riproduzione di disegni . . . . .	1	-	2	7	-	-	-	-	-	-		
3.18	Ind. foto-fono-cinematografiche . . . . .	146	84	34	118	7	47	1	16	-	-		
3.18.01	Studi fotografici . . . . .	140	75	26	92	1	7	-	-	-	-		
3.18.02	Stab. e labor. fotografici . . . . .	5	7	8	26	6	40	1	16	-	-		
3.18.03	Prod., sincron., doppiaggio films. . . . .	1	2	-	-	-	-	-	-	-	-		
3.18.04	Sviluppo e stampa films cinem. . . . .	-	-	-	-	-	-	-	-	-	-		
3.18.05	Incis., ediz., stampa dischi fon. . . . .	-	-	-	-	-	-	-	-	-	-		
3.19	Ind. prodotti materie plastiche. . . . .	9	13	27	114	20	145	20	273	9	305		
3.19.01	Art. tecnici per ind. manifattur. . . . .	-	2	3	14	4	30	4	56	2	72		
3.19.02	Art. per l'edilizia . . . . .	2	2	3	11	4	24	2	25	1	49		
3.19.03	Art. per arredam., abbigliamento. . . . .	-	3	5	22	-	-	6	77	1	26		
3.19.04	Art. casalinghi. . . . .	-	-	-	-	-	-	2	35	-	-		
3.19.05	Art. per imballaggio e confez. . . . .	-	1	4	16	2	15	-	-	2	63		
3.19.06	Barche, scafi e art. sportivi . . . . .	1	-	-	-	3	23	2	23	-	-		
3.19.07	Art. vari n.a.c. . . . .	6	5	12	51	7	53	4	57	3	95		
3.20	Ind. manifatturiere varie . . . . .	53	29	13	47	12	85	6	86	4	120		
3.20.01	Strumenti musicali. . . . .	-	1	-	-	1	6	1	13	-	-		
3.20.02	Giocattoli e loro parti . . . . .	-	1	2	10	2	15	1	18	-	-		
3.20.03	Armature e mont. per occhiali . . . . .	2	2	1	3	1	6	1	15	-	-		
3.20.04	Monete, oreficeria, argenteria . . . . .	32	14	8	28	3	23	2	29	3	89		
3.20.05	Altre ind. manifatturiere n.a.c. . . . .	19	11	2	6	5	35	1	11	1	31		
4	Costruz. e install. di impianti. . . . .	2.392	747	1.378	5.332	879	6.379	571	7.261	222	6.274		
4.01	Ind. delle costruzioni . . . . .	1.976	560	1.117	4.356	763	5.535	492	6.270	198	5.685		
4.01.01	Costr. edili; rest. e manut. fabbr. . . . .	739	304	830	3.280	645	4.691	387	4.895	164	4.786		
4.01.02	Lavori stradali e mov. di terra. . . . .	61	30	69	273	33	240	45	612	17	474		
4.01.03	Costr. opere specializzate . . . . .	8	3	25	100	20	143	30	410	9	221		
4.01.04	Finitura degli ambienti . . . . .	1.116	199	169	620	54	383	24	277	6	152		
4.01.05	Attiv. ausil. delle costruzioni. . . . .	52	24	24	83	11	78	6	76	2	52		
4.02	Ind. installazione di impianti. . . . .	416	187	261	976	116	844	79	991	24	589		
4.02.01	Imp. riscald., idrico-sanitari. . . . .	230	132	174	654	56	403	57	721	11	286		
4.02.02	Imp. prod. e trasf. energia elettr. . . . .	184	54	85	312	56	413	20	242	12	274		
4.02.03	Imp. telegr., telef. e radiotelegr. . . . .	2	1	2	10	4	28	2	28	1	29		

9, classe, sottoclasse e categoria di attività economica

CON ADDETTI												UNITÀ LOCALI SENZA ADDETTI	TOTALE		N. classificazione
50-99		100-199		200-499		500-999		1000 e oltre		Totale			Unità locali	Addetti	
Unità locali	Addetti	Unità locali	Addetti	Unità locali	Addetti	Unità locali	Addetti	Unità locali	Addetti	Unità locali	Addetti				
-	-	1	129	-	-	-	-	-	-	15	255	-	15	255	3.13.16
-	-	-	-	-	-	-	-	-	-	4	7	-	4	7	3.13.17
-	-	-	-	-	-	-	-	-	-	-	-	-	-	-	3.13.18
-	-	-	-	-	-	-	-	-	-	3	6	-	3	6	3.13.19
-	-	2	314	1	280	-	-	-	-	10	662	-	10	662	3.13.C
-	-	-	-	-	-	-	-	-	-	1	17	-	1	17	3.13.20
-	-	2	314	1	280	-	-	-	-	8	640	-	8	640	3.13.21
-	-	-	-	-	-	-	-	-	-	1	5	-	1	5	3.13.22
-	-	-	-	-	-	-	-	-	-	13	100	-	13	100	3.13.D
-	-	-	-	-	-	-	-	-	-	5	33	-	5	33	3.13.23
-	-	-	-	-	-	-	-	-	-	5	63	-	5	63	3.13.24
-	-	-	-	-	-	-	-	-	-	-	-	-	-	-	3.13.25
-	-	-	-	-	-	-	-	-	-	2	2	-	2	2	3.13.26
-	-	-	-	-	-	-	-	-	-	1	2	-	1	2	3.13.27
-	-	-	-	-	-	-	1	570	-	3	595	-	3	595	3.13.28
-	-	-	-	-	-	-	1	570	-	1	570	-	1	570	3.13.29
-	-	-	-	-	-	-	-	-	-	2	25	-	2	25	3.13.30
-	-	-	-	-	-	-	-	-	-	-	-	-	-	-	3.13.31
1	59	-	-	1	296	-	-	-	-	43	458	-	43	458	3.14
-	-	-	-	1	296	-	-	-	-	4	309	-	4	309	3.14.01
1	59	-	-	-	-	-	-	-	-	2	62	-	2	62	3.14.02
-	-	-	-	-	-	-	-	-	-	37	87	-	37	87	3.14.03
-	-	-	-	-	-	1	549	1	1.441	3	2.000	-	3	2.000	3.15
-	-	-	-	-	-	1	549	1	1.441	3	2.000	-	3	2.000	3.15.01
6	399	2	329	5	1.356	2	1.361	-	-	57	4.012	-	57	4.012	3.16
5	342	1	148	3	817	2	1.361	-	-	15	2.758	-	15	2.758	3.16.01
1	57	1	181	2	539	-	-	-	-	42	1.254	-	42	1.254	3.16.02
8	600	2	265	-	-	-	-	-	-	227	2.301	-	227	2.301	3.17
-	-	-	-	-	-	-	-	-	-	1	38	-	1	38	3.17.01
7	532	1	163	-	-	-	-	-	-	163	1.909	-	163	1.909	3.17.02
-	-	-	-	-	-	-	-	-	-	32	57	-	32	57	3.17.03
1	68	1	102	-	-	-	-	-	-	28	289	-	28	289	3.17.04
-	-	-	-	-	-	-	-	-	-	3	8	-	3	8	3.17.05
1	95	-	-	-	-	-	-	-	-	273	590	-	273	590	3.18
-	-	-	-	-	-	-	-	-	-	242	389	-	242	389	3.18.01
1	95	-	-	-	-	-	-	-	-	28	196	-	28	196	3.18.02
-	-	-	-	-	-	-	-	-	-	3	5	-	3	5	3.18.03
-	-	-	-	-	-	-	-	-	-	-	-	-	-	-	3.18.04
-	-	-	-	-	-	-	-	-	-	-	-	-	-	-	3.18.05
3	203	2	229	1	206	-	-	-	-	104	1.510	-	104	1.510	3.19
2	153	-	-	1	206	-	-	-	-	18	535	-	18	535	3.19.01
-	-	-	-	-	-	-	-	-	-	14	115	-	14	115	3.19.02
1	50	1	110	-	-	-	-	-	-	17	291	-	17	291	3.19.03
-	-	-	-	-	-	-	-	-	-	2	35	-	2	35	3.19.04
-	-	-	-	-	-	-	-	-	-	9	96	-	9	96	3.19.05
-	-	1	119	-	-	-	-	-	-	7	166	-	7	166	3.19.06
-	-	-	-	-	-	-	-	-	-	37	272	-	37	272	3.19.07
3	217	-	-	-	-	-	-	-	-	120	666	-	120	666	3.20
-	-	-	-	-	-	-	-	-	-	3	21	-	3	21	3.20.01
2	158	-	-	-	-	-	-	-	-	8	203	-	8	203	3.20.02
1	59	-	-	-	-	-	-	-	-	8	89	-	8	89	3.20.03
-	-	-	-	-	-	-	-	-	-	62	229	-	62	229	3.20.04
-	-	-	-	-	-	-	-	-	-	39	124	-	39	124	3.20.05
42	2.823	14	1.851	1	216	-	-	-	-	6.246	34.022	-	6.246	34.022	4
29	1.980	13	1.747	1	216	-	-	-	-	5.149	28.885	-	5.149	28.885	4.01
24	1.670	11	1.543	-	-	-	-	-	-	3.104	22.212	-	3.104	22.212	4.01.01
5	310	1	101	-	-	-	-	-	-	261	2.131	-	261	2.131	4.01.02
-	-	-	-	1	216	-	-	-	-	96	1.104	-	96	1.104	4.01.03
-	-	-	-	-	-	-	-	-	-	1.568	2.946	-	1.568	2.946	4.01.04
-	-	1	103	-	-	-	-	-	-	120	492	-	120	492	4.01.05
13	843	1	104	-	-	-	-	-	-	1.097	5.137	-	1.097	5.137	4.02
3	166	-	-	-	-	-	-	-	-	663	2.724	-	663	2.724	4.02.01
5	313	1	104	-	-	-	-	-	-	417	1.950	-	417	1.950	4.02.02
5	364	-	-	-	-	-	-	-	-	17	463	-	17	463	4.02.03

Segue Tav. 7 - Unità locali per numero di addetti e per ramo, cl

N. classificazione	RAMI, CLASSI, SOTTOCLASSI E CATEGORIE DI ATTIVITÀ ECONOMICA	UNITÀ LOCALI C											
		1		2		3-5		6-9		10-19		20-49	
		Unità locali	Unità locali	Unità locali	Addetti	Unità locali	Addetti	Unità locali	Addetti	Unità locali	Addetti		
<b>5</b>	<b>Energ. elettr., vap., gas e acqua</b>	17	22	47	183	33	246	28	367	19	579		
5.01	Prod. e distrib. energia elettrica, vapore e acqua calda . . . . .	9	13	29	113	25	186	22	282	15	465		
5.01.01	Prod. e distr. energia elettrica. . . . .	9	13	29	113	25	186	22	282	15	465		
5.01.02	Prod. e distr. vapore, acqua calda . . . . .	-	-	-	-	-	-	-	-	-	-		
5.02	Prod. e distribuzione di gas . . . . .	-	-	2	7	3	23	4	55	1	26		
5.02.01	Prod. e distrib. di gas . . . . .	-	-	2	7	1	8	1	15	1	26		
5.02.02	Imbottigliam. gas in bombole . . . . .	-	-	-	-	2	15	3	40	-	-		
5.03	Raccolta e distrib. di acqua . . . . .	8	9	16	63	5	37	2	30	3	88		
5.03.01	Distrib. acqua potabile. . . . .	6	9	16	63	5	37	2	30	2	54		
5.03.02	Distrib. acqua non potabile . . . . .	2	-	-	-	-	-	-	-	1	34		
<b>6</b>	<b>Commercio . . . . .</b>	12.398	9.676	5.877	20.788	1.153	8.094	491	6.331	143	4.122		
6.01	Commercio all'ingrosso . . . . .	720	558	705	2.660	280	2.003	170	2.202	57	1.597		
6.01 A	Materie prime agricole e tessili e semipr. di origine veg. e anim. . . . .	99	43	27	102	10	71	5	64	-	-		
6.01.01	Cereali e legumi secchi . . . . .	18	8	4	15	2	13	-	-	-	-		
6.01.02	Sementi, foraggi e semi oleosi. . . . .	10	5	4	18	2	14	1	11	-	-		
6.01.03	Fiori, piante ornam. e semi giard. . . . .	5	5	4	17	2	15	1	17	-	-		
6.01.04	Fibre tessili animali e vegetali . . . . .	3	4	1	3	-	-	1	13	-	-		
6.01.05	Animali vivi (bovini, ecc.) . . . . .	58	20	9	30	3	21	1	10	-	-		
6.01.06	Pelli greggie . . . . .	2	1	4	16	1	8	1	13	-	-		
6.01.07	Cuoi e pelli conciate . . . . .	1	-	1	3	-	-	-	-	-	-		
6.01.08	Pelli greggie e conc. per pell. . . . .	2	-	-	-	-	-	-	-	-	-		
6.01 B	Prodotti alimentari e bevande . . . . .	297	230	290	1.113	99	715	62	762	15	456		
6.01.09	Carni fresche bovine, suine, ovine . . . . .	7	6	5	18	7	47	3	37	1	24		
6.01.10	Carni congelate bovine, suine, ecc. . . . .	-	-	1	3	-	-	-	-	-	-		
6.01.11	Pollame, selvaggina e uova. . . . .	23	9	9	36	3	23	3	49	1	36		
6.01.12	Prod. pesca freschi, congel., surg. . . . .	5	4	5	21	6	42	2	26	-	-		
6.01.13	Prod. pesca secchi e conservati. . . . .	1	-	-	-	-	-	-	-	-	-		
6.01.14	Salumi, conserve alim. e surg. veg. . . . .	15	11	10	40	3	25	2	26	-	-		
6.01.15	Farine, pane, paste alimentari . . . . .	8	2	7	26	1	7	1	12	-	-		
6.01.16	Latte, burro e formaggi. . . . .	26	6	11	39	8	63	8	93	-	-		
6.01.17	Oli e grassi alimentari . . . . .	3	3	2	6	2	15	-	-	-	-		
6.01.18	Bevande alcol. ed analcoliche . . . . .	117	107	96	361	21	142	8	95	7	206		
6.01.19	Prodotti ortofrutticoli . . . . .	48	56	84	327	18	125	7	81	1	45		
6.01.20	Zucchero, caffè, droghe, coloniali . . . . .	5	7	13	50	11	85	7	77	2	52		
6.01.21	Dolciumi di ogni genere. . . . .	20	13	23	93	6	46	4	61	1	27		
6.01.22	Prodotti alimentari n.a.c. . . . .	19	6	24	93	13	95	17	205	2	66		
6.01 C	Combust., minerali e prod. chimici. . . . .	80	68	89	328	31	216	26	340	7	158		
6.01.23	Combustibili solidi. . . . .	20	19	16	56	1	7	1	10	-	-		
6.01.24	Carburanti e lubrificanti. . . . .	20	17	30	111	15	107	18	236	5	112		
6.01.25	Miner. metall. e non metalliferi. . . . .	4	3	2	8	2	12	-	-	-	-		
6.01.26	Metalli ferrosi e non ferr. sem. . . . .	2	5	13	51	6	41	5	67	1	22		
6.01.27	Prod. chimici, oli e grassi ind. . . . .	6	10	6	18	3	22	-	-	-	-		
6.01.28	Prod. chimici per agricoltura. . . . .	17	6	10	37	2	14	1	16	1	24		
6.01.29	Colori e vernici. . . . .	11	8	12	47	2	13	1	11	-	-		
6.01 D	Legname, mat. da costr., art. inst. . . . .	77	67	79	291	52	372	33	457	11	298		
6.01.30	Legname e affini . . . . .	52	31	36	129	25	184	10	148	5	121		
6.01.31	Materiali da costruzione . . . . .	22	31	34	129	23	161	16	201	5	156		
6.01.32	Articoli di installazione . . . . .	3	3	7	24	3	21	3	45	-	-		
6.01.33	Lastre di vetro e cristallo . . . . .	-	2	2	9	1	6	4	63	1	21		
6.01 E	Macchine, materiali e veicoli . . . . .	26	27	53	195	27	198	12	157	9	271		
6.01.34	Macchine e attrezzi agricoli . . . . .	9	6	9	33	5	38	1	13	-	-		
6.01.35	Macchine utensili . . . . .	4	5	9	32	4	28	2	21	1	21		
6.01.36	Macch. per ind. tessile e abbigl. . . . .	-	-	1	3	-	-	-	-	-	-		
6.01.37	Macch. per edilizia . . . . .	1	1	1	3	1	6	1	10	1	40		
6.01.38	Macch. e attrez. varie per altre industrie e commercio. . . . .	7	10	18	64	10	76	2	26	-	-		
6.01.39	Veicoli ed accessori . . . . .	5	4	13	53	6	41	6	87	4	99		
6.01.40	Macch. scriv. e calcol., attr. uff. . . . .	-	1	2	7	1	9	-	-	3	111		
6.01 F	Mobili di qualsiasi tipo, elettrodomestici e artic. per la casa . . . . .	27	26	45	173	18	126	10	129	5	145		
6.01.41	Mobili . . . . .	3	4	4	16	2	14	-	-	-	-		
6.01.42	Art. in ferro ed altri metalli . . . . .	4	1	6	29	4	29	2	22	2	50		
6.01.43	App. radio, televisivi, elettrod. . . . .	7	8	17	63	7	39	3	41	2	53		
6.01.44	Vetriere, cristall., ceramiche. . . . .	6	4	6	19	3	21	2	31	1	42		
6.01.45	Art. in legno, sughero, vimini. . . . .	-	2	3	13	-	-	1	12	-	-		
6.01.46	Saponi, detersivi, prod. per lucid. . . . .	7	7	9	33	3	23	2	23	-	-		
6.01.47	Carte da parati e stucchi . . . . .	-	-	-	-	-	-	-	-	-	-		
6.01 G	Tessuti, art. abbigl. e arredam.; calzature ed art. in cuoio . . . . .	19	30	30	110	17	124	11	153	5	135		
6.01.48	Tessuti per l'abbigliamento. . . . .	1	2	6	22	1	8	-	-	2	71		
6.01.49	Tessuti ed art. di arredamento. . . . .	1	5	4	14	3	20	-	-	-	-		
6.01.50	Filati, cucirini, mercerie, passam. . . . .	5	5	3	11	4	29	5	78	1	21		
6.01.51	Vestiario, biancheria, maglieria. . . . .	8	13	13	46	8	59	5	59	1	22		
6.01.52	Pellicce. . . . .	-	-	-	-	-	-	-	-	-	-		
6.01.53	Calzature e access. per calzate. . . . .	4	5	3	13	1	8	1	16	1	21		

o, classe, sottoclasse e categoria di attività economica

## CON ADDETTI

CON ADDETTI												UNITÀ LOCALI SENZA ADDETTI	TOTALE		N. classificazione
50-99		100-199		200-499		500-999		1000 e oltre		Totale			Unità locali	Addetti	
Unità locali	Addetti	Unità locali	Addetti	Unità locali	Addetti	Unità locali	Addetti	Unità locali	Addetti	Unità locali	Addetti				
9	690	6	820	1	228	-	-	-	-	182	3.174	14	196	3.174	5
6	432	6	820	1	228	-	-	-	-	126	2.561	13	139	2.561	5.01
6	432	6	820	1	228	-	-	-	-	126	2.561	13	139	2.561	5.01.01
-	-	-	-	-	-	-	-	-	-	-	-	-	-	-	5.01.02
1	78	-	-	-	-	-	-	-	-	11	189	1	12	189	5.02
1	78	-	-	-	-	-	-	-	-	6	134	1	7	134	5.02.01
-	-	-	-	-	-	-	-	-	-	5	55	-	5	55	5.02.02
2	180	-	-	-	-	-	-	-	-	45	424	-	45	424	5.03
-	-	-	-	-	-	-	-	-	-	40	208	-	40	208	5.03.01
2	180	-	-	-	-	-	-	-	-	5	216	-	5	216	5.03.02
31	2.140	5	629	2	453	-	-	-	-	29.776	74.307	215	29.991	74.307	6
9	567	-	-	1	219	-	-	-	-	2.500	11.084	3	2.503	11.084	6.01
-	-	-	-	-	-	-	-	-	-	184	422	-	184	422	6.01 A
-	-	-	-	-	-	-	-	-	-	32	62	-	32	62	6.01.01
-	-	-	-	-	-	-	-	-	-	22	63	-	22	63	6.01.02
-	-	-	-	-	-	-	-	-	-	17	64	-	17	64	6.01.03
-	-	-	-	-	-	-	-	-	-	9	27	-	9	27	6.01.04
-	-	-	-	-	-	-	-	-	-	91	159	-	91	159	6.01.05
-	-	-	-	-	-	-	-	-	-	9	41	-	9	41	6.01.06
-	-	-	-	-	-	-	-	-	-	2	4	-	2	4	6.01.07
-	-	-	-	-	-	-	-	-	-	2	2	-	2	2	6.01.08
3	188	-	-	-	-	-	-	-	-	996	3.991	1	997	3.991	6.01 B
-	-	-	-	-	-	-	-	-	-	29	145	-	29	145	6.01.09
-	-	-	-	-	-	-	-	-	-	1	3	1	2	3	6.01.10
-	-	-	-	-	-	-	-	-	-	48	185	-	48	185	6.01.11
-	-	-	-	-	-	-	-	-	-	22	102	-	22	102	6.01.12
-	-	-	-	-	-	-	-	-	-	1	1	-	1	1	6.01.13
1	62	-	-	-	-	-	-	-	-	42	190	-	42	190	6.01.14
-	-	-	-	-	-	-	-	-	-	19	57	-	19	57	6.01.15
-	-	-	-	-	-	-	-	-	-	59	233	-	59	233	6.01.16
-	-	-	-	-	-	-	-	-	-	10	30	-	10	30	6.01.17
2	126	-	-	-	-	-	-	-	-	358	1.261	-	358	1.261	6.01.18
-	-	-	-	-	-	-	-	-	-	214	738	-	214	738	6.01.19
-	-	-	-	-	-	-	-	-	-	45	283	-	45	283	6.01.20
-	-	-	-	-	-	-	-	-	-	67	273	-	67	273	6.01.21
-	-	-	-	-	-	-	-	-	-	81	490	-	81	490	6.01.22
1	50	-	-	-	-	-	-	-	-	302	1.308	2	304	1.308	6.01 C
-	-	-	-	-	-	-	-	-	-	57	131	1	58	131	6.01.23
1	50	-	-	-	-	-	-	-	-	106	670	-	106	670	6.01.24
-	-	-	-	-	-	-	-	-	-	11	30	-	11	30	6.01.25
-	-	-	-	-	-	-	-	-	-	32	193	-	32	193	6.01.26
-	-	-	-	-	-	-	-	-	-	25	66	-	25	66	6.01.27
-	-	-	-	-	-	-	-	-	-	37	120	1	38	120	6.01.28
-	-	-	-	-	-	-	-	-	-	34	98	-	34	98	6.01.29
-	-	-	-	-	-	-	-	-	-	319	1.629	-	319	1.629	6.01 D
-	-	-	-	-	-	-	-	-	-	159	696	-	159	696	6.01.30
-	-	-	-	-	-	-	-	-	-	131	731	-	131	731	6.01.31
-	-	-	-	-	-	-	-	-	-	19	99	-	19	99	6.01.32
-	-	-	-	-	-	-	-	-	-	10	103	-	10	103	6.01.33
-	-	-	-	1	219	-	-	-	-	155	1.120	-	155	1.120	6.01 E
-	-	-	-	-	-	-	-	-	-	30	105	-	30	105	6.01.34
-	-	-	-	-	-	-	-	-	-	25	116	-	25	116	6.01.35
-	-	-	-	-	-	-	-	-	-	1	3	-	1	3	6.01.36
-	-	-	-	-	-	-	-	-	-	6	62	-	6	62	6.01.37
-	-	-	-	-	-	-	-	-	-	47	193	-	47	193	6.01.38
-	-	-	-	1	219	-	-	-	-	39	512	-	39	512	6.01.39
-	-	-	-	-	-	-	-	-	-	7	129	-	7	129	6.01.40
1	59	-	-	-	-	-	-	-	-	132	711	-	132	711	6.01 F
-	-	-	-	-	-	-	-	-	-	13	41	-	13	41	6.01.41
1	59	-	-	-	-	-	-	-	-	20	195	-	20	195	6.01.42
-	-	-	-	-	-	-	-	-	-	43	219	-	43	219	6.01.43
-	-	-	-	-	-	-	-	-	-	22	127	-	22	127	6.01.44
-	-	-	-	-	-	-	-	-	-	6	29	-	6	29	6.01.45
-	-	-	-	-	-	-	-	-	-	28	100	-	28	100	6.01.46
-	-	-	-	-	-	-	-	-	-	-	-	-	-	-	6.01.47
1	56	-	-	-	-	-	-	-	-	113	657	-	113	657	6.01 G
1	56	-	-	-	-	-	-	-	-	13	162	-	13	162	6.01.48
-	-	-	-	-	-	-	-	-	-	13	45	-	13	45	6.01.49
-	-	-	-	-	-	-	-	-	-	23	154	-	23	154	6.01.50
-	-	-	-	-	-	-	-	-	-	48	220	-	48	220	6.01.51
-	-	-	-	-	-	-	-	-	-	-	-	-	-	-	6.01.52
-	-	-	-	-	-	-	-	-	-	15	72	-	15	72	6.01.53



classe, sottoclasse e categoria di attività economica

CON ADDETTI												UNITÀ LOCALI SENZA ADDETTI	TOTALE		N. classificazione
50-99		100-199		200-499		500-999		1000 e oltre		Totale			Unità locali	Addetti	
Unità locali	Addetti	Unità locali	Addetti	Unità locali	Addetti	Unità locali	Addetti	Unità locali	Addetti	Unità locali	Addetti				
-	-	-	-	-	-	-	-	-	-	1	4	-	1	4	6.01.54
2	156	-	-	-	-	-	-	-	-	42	374	-	42	374	6.01.H
2	156	-	-	-	-	-	-	-	-	13	269	-	13	269	6.01.55
-	-	-	-	-	-	-	-	-	-	11	48	-	11	48	6.01.56
-	-	-	-	-	-	-	-	-	-	18	57	-	18	57	6.01.57
1	58	-	-	-	-	-	-	-	-	183	679	-	183	679	6.01.I
-	-	-	-	-	-	-	-	-	-	6	24	-	6	24	6.01.58
1	58	-	-	-	-	-	-	-	-	1	3	-	1	3	6.01.59
-	-	-	-	-	-	-	-	-	-	3	65	-	3	65	6.01.60
-	-	-	-	-	-	-	-	-	-	2	2	-	2	2	6.01.61
-	-	-	-	-	-	-	-	-	-	8	36	-	8	36	6.01.62
-	-	-	-	-	-	-	-	-	-	5	10	-	5	10	6.01.63
-	-	-	-	-	-	-	-	-	-	28	105	-	28	105	6.01.64
-	-	-	-	-	-	-	-	-	-	32	97	-	32	97	6.01.65
-	-	-	-	-	-	-	-	-	-	2	6	-	2	6	6.01.66
-	-	-	-	-	-	-	-	-	-	96	331	-	96	331	6.01.67
-	-	-	-	-	-	-	-	-	-	74	193	-	74	193	6.01.L
-	-	-	-	-	-	-	-	-	-	19	31	-	19	31	6.01.68
-	-	-	-	-	-	-	-	-	-	55	162	-	55	162	6.01.69
18	1.295	5	629	1	234	-	-	-	-	17.447	41.217	15	17.462	41.217	6.02
1	52	1	111	-	-	-	-	-	-	8.510	17.457	1	8.511	17.457	6.02.A
-	-	-	-	-	-	-	-	-	-	1.227	2.269	-	1.227	2.269	6.02.01
-	-	-	-	-	-	-	-	-	-	21	49	-	21	49	6.02.02
-	-	-	-	-	-	-	-	-	-	149	349	-	149	349	6.02.03
-	-	-	-	-	-	-	-	-	-	209	331	-	209	331	6.02.04
-	-	-	-	-	-	-	-	-	-	400	537	-	400	537	6.02.05
-	-	-	-	-	-	-	-	-	-	312	459	-	312	459	6.02.06
-	-	-	-	-	-	-	-	-	-	490	1.995	1	491	1.995	6.02.07
-	-	-	-	-	-	-	-	-	-	147	413	-	147	413	6.02.08
-	-	-	-	-	-	-	-	-	-	1.389	2.091	-	1.389	2.091	6.02.09
-	-	-	-	-	-	-	-	-	-	102	220	-	102	220	6.02.10
-	-	-	-	-	-	-	-	-	-	219	322	-	219	322	6.02.11
1	52	-	-	-	-	-	-	-	-	628	1.113	-	628	1.113	6.02.12
-	-	-	-	-	-	-	-	-	-	12	193	-	12	193	6.02.13
-	-	1	111	-	-	-	-	-	-	3	5	-	3	5	6.02.14
2	166	1	122	-	-	-	-	-	-	3.202	7.111	-	3.202	7.111	6.02.15
-	-	-	-	-	-	-	-	-	-	2.835	7.439	3	2.838	7.439	6.02.B
-	-	-	-	-	-	-	-	-	-	218	758	-	218	758	6.02.16
2	166	1	122	-	-	-	-	-	-	697	1.098	-	697	1.098	6.02.17
-	-	-	-	-	-	-	-	-	-	657	2.511	1	658	2.511	6.02.18
-	-	-	-	-	-	-	-	-	-	474	1.101	-	474	1.101	6.02.19
-	-	-	-	-	-	-	-	-	-	493	1.258	2	495	1.258	6.02.20
-	-	-	-	-	-	-	-	-	-	18	45	-	18	45	6.02.21
-	-	-	-	-	-	-	-	-	-	116	282	-	116	282	6.02.22
-	-	-	-	-	-	-	-	-	-	39	79	-	39	79	6.02.23
-	-	-	-	-	-	-	-	-	-	16	62	-	16	62	6.02.24
-	-	-	-	-	-	-	-	-	-	107	245	-	107	245	6.02.25
3	169	-	-	-	-	-	-	-	-	1.716	4.882	-	1.716	4.882	6.02.C
-	-	-	-	-	-	-	-	-	-	38	165	-	38	165	6.02.26
-	-	-	-	-	-	-	-	-	-	12	66	-	12	66	6.02.27
-	-	-	-	-	-	-	-	-	-	227	803	-	227	803	6.02.28
-	-	-	-	-	-	-	-	-	-	6	37	-	6	37	6.02.29
-	-	-	-	-	-	-	-	-	-	76	148	-	76	148	6.02.30
-	-	-	-	-	-	-	-	-	-	20	34	-	20	34	6.02.31
-	-	-	-	-	-	-	-	-	-	17	34	-	17	34	6.02.32
3	169	-	-	-	-	-	-	-	-	254	607	-	254	607	6.02.33
-	-	-	-	-	-	-	-	-	-	197	783	-	197	783	6.02.34
-	-	-	-	-	-	-	-	-	-	639	1.743	-	639	1.743	6.02.35
-	-	-	-	-	-	-	-	-	-	19	49	-	19	49	6.02.36
-	-	-	-	-	-	-	-	-	-	85	138	-	85	138	6.02.37
-	-	-	-	-	-	-	-	-	-	65	116	-	65	116	6.02.38
-	-	-	-	-	-	-	-	-	-	61	159	-	61	159	6.02.39
4	266	-	-	-	-	-	-	-	-	1.189	3.469	10	1.199	3.469	6.02.D
4	266	-	-	-	-	-	-	-	-	123	1.275	-	123	1.275	6.02.40
-	-	-	-	-	-	-	-	-	-	251	825	-	251	825	6.02.41
-	-	-	-	-	-	-	-	-	-	815	1.369	10	825	1.369	6.02.42
-	-	-	-	-	-	-	-	-	-	812	1.838	-	812	1.838	6.02.E
-	-	-	-	-	-	-	-	-	-	266	826	-	266	826	6.02.43
-	-	-	-	-	-	-	-	-	-	27	61	-	27	61	6.02.44
-	-	-	-	-	-	-	-	-	-	147	251	-	147	251	6.02.45
-	-	-	-	-	-	-	-	-	-	372	700	-	372	700	6.02.46
-	-	-	-	-	-	-	-	-	-	621	1.292	-	621	1.292	6.02.F
-	-	-	-	-	-	-	-	-	-	50	171	-	50	171	6.02.47
-	-	-	-	-	-	-	-	-	-	261	545	-	261	545	6.02.48
-	-	-	-	-	-	-	-	-	-	73	197	-	73	197	6.02.49
-	-	-	-	-	-	-	-	-	-	237	379	-	237	379	6.02.50

Segue Tav. 7 - Unità locali per numero di addetti e per ramo,

N. classificazione	RAMI, CLASSI, SOTTOCLASSI E CATEGORIE DI ATTIVITÀ ECONOMICA	UNITÀ LOCALI									
		1	2	3-5		6-9		10-19		20-49	
		Unità locali	Unità locali	Unità locali	Addetti	Unità locali	Addetti	Unità locali	Addetti	Unità locali	Addetti
<b>6.02 G</b>	<b>Articoli vari - Grandi magazzini . .</b>	922	508	257	889	43	307	15	192	7	242
6.02.51	App. ottici, fotogr., strum. precis.	76	49	26	88	7	47	-	-	-	-
6.02.52	Art. sportivi, attr. sport e camp.	28	19	12	42	2	16	-	-	-	-
6.02.53	Gioiell., orific., argent. e orolog.	154	108	69	233	2	12	1	10	-	-
6.02.54	Armi e munizioni . . . . .	8	12	4	16	-	-	-	-	-	-
6.02.55	Combustibili per uso domestico .	191	60	18	60	4	32	3	36	-	-
6.02.56	Giocattoli, art. per l'infanzia . .	22	24	10	31	1	9	1	10	-	-
6.02.57	Art. gomma, effetti vest. gommati	6	4	4	17	2	15	1	17	1	37
6.02.58	Mater. da costruzione . . . . .	34	36	23	77	9	66	4	56	2	66
6.02.59	Spagni, cordami, sacchi, tele iuta.	4	2	2	8	-	-	-	-	-	-
6.02.60	Fiori, piante ornam. e sem. giard.	186	93	47	160	4	29	-	-	-	-
6.02.61	Animali vivi . . . . .	7	6	3	11	-	-	-	-	-	-
6.02.62	Sementi, concimi, antiparassitari .	107	67	19	69	5	31	-	-	-	-
6.02.63	Grandi mag. e mag. a prezzo unico	-	-	1	5	1	6	2	21	3	97
6.02.64	Forn. di bordo, casermaggio, ecc.	2	-	5	20	3	23	3	42	1	42
6.02.65	Mobili, indum. e oggetti usati . .	30	5	2	8	-	-	-	-	-	-
6.02.66	Articoli vari n.a.c. . . . .	67	23	12	44	3	21	-	-	-	-
<b>6.03</b>	<b>Commercio ambulante . . . . .</b>	<b>1.280</b>	<b>477</b>	<b>99</b>	<b>323</b>	<b>2</b>	<b>12</b>	<b>-</b>	<b>-</b>	<b>-</b>	<b>-</b>
6.03.01	Generi alimentari . . . . .	631	166	32	108	2	12	-	-	-	-
6.03.02	Generi non alimentari . . . . .	649	311	67	215	-	-	-	-	-	-
<b>6.04</b>	<b>Intermediari comm., impr. immo- bil., ag. mediaz., mag. depos. .</b>	<b>759</b>	<b>176</b>	<b>115</b>	<b>413</b>	<b>24</b>	<b>165</b>	<b>14</b>	<b>180</b>	<b>3</b>	<b>102</b>
6.04.01	Agenti e rappresentanti . . . . .	617	122	83	296	18	127	7	76	-	-
6.04.02	Impr. immobil. per compr. immob.	19	6	2	7	-	-	2	33	-	-
6.04.03	Ag. mediaz. compr. e loc. immob.	80	21	11	39	-	-	-	-	-	-
6.04.04	Mag. generali e mag. cust. e dep.	41	27	14	52	6	38	4	55	3	102
6.04.05	Mag. frigoriferi, conto terzi . . .	2	-	5	19	-	-	1	16	-	-
<b>6.05</b>	<b>Noleggio di beni mobili . . . . .</b>	<b>65</b>	<b>10</b>	<b>9</b>	<b>33</b>	<b>1</b>	<b>6</b>	<b>2</b>	<b>27</b>	<b>1</b>	<b>44</b>
6.05.01	Macchinari e attrezz. varie . . . .	2	1	2	7	-	-	1	14	-	-
6.05.02	Macch. scriv., contabili, elettron.	-	-	-	-	-	-	-	-	1	44
6.05.03	Autovetture . . . . .	21	3	4	14	1	6	-	-	-	-
6.05.04	Altri mezzi di trasporto . . . . .	30	1	1	4	-	-	1	13	-	-
6.05.05	Oggetti vari . . . . .	12	5	2	8	-	-	-	-	-	-
<b>6.06</b>	<b>Alberghi e pubblici esercizi . . .</b>	<b>2.069</b>	<b>2.666</b>	<b>1.663</b>	<b>5.826</b>	<b>276</b>	<b>1.921</b>	<b>91</b>	<b>1.173</b>	<b>23</b>	<b>672</b>
6.06.01	Esercizi alberghieri . . . . .	345	147	202	753	65	469	26	360	12	365
6.06.02	Esercizi extralberghieri . . . . .	16	4	3	11	-	-	1	10	-	-
6.06.03	Ristoranti, trattorie, rosticcerie .	348	662	553	1.989	122	851	42	536	8	234
6.06.04	Caffè, bar ed esercizi simili . . .	1.360	1.853	905	3.073	89	601	22	267	3	73
<b>7</b>	<b>Trasporti e comunicazioni. . .</b>	<b>1.519</b>	<b>434</b>	<b>476</b>	<b>1.759</b>	<b>182</b>	<b>1.296</b>	<b>132</b>	<b>1.898</b>	<b>113</b>	<b>3.345</b>
<b>7.01</b>	<b>Trasporti terrestri . . . . .</b>	<b>1.361</b>	<b>278</b>	<b>183</b>	<b>669</b>	<b>75</b>	<b>546</b>	<b>62</b>	<b>881</b>	<b>49</b>	<b>1.461</b>
7.01.01	Ferrovie dello Stato . . . . .	1	2	9	38	12	88	9	138	14	424
7.01.02	Ferrovie in concessione . . . . .	-	-	-	-	-	-	-	-	-	-
7.01.03	Eserc. vagoni letto e vag. ristor.	-	-	-	-	-	-	-	-	1	22
7.01.04	Trasp. urbani ed extraurb. persone con metrop., tram, filobus, autol.	9	9	8	32	8	62	11	144	12	368
7.01.05	Trasp. urbani ed extraurb. persone con veicoli da piazza o rimessa	321	21	6	18	3	22	1	14	1	30
7.01.06	Trasp. urbani ed extraurb. merci	1.011	244	157	571	51	368	40	570	18	517
7.01.07	Trasp. specializz. persone e merci	11	2	2	6	1	6	-	-	-	-
7.01.08	Trasporti per condotta . . . . .	4	-	-	4	-	-	-	-	3	100
7.01.09	Trasporti terrestri n.a.c. . . . .	4	-	1	4	-	-	1	15	-	-
<b>7.02</b>	<b>Trasp. marittimi, lacuali e fluviali</b>	<b>14</b>	<b>5</b>	<b>4</b>	<b>14</b>	<b>2</b>	<b>13</b>	<b>7</b>	<b>105</b>	<b>6</b>	<b>231</b>
7.02.01	Navigazione di cabotaggio . . . .	2	-	2	6	1	6	3	52	1	31
7.02.02	Navigazione internazionale . . . .	1	1	2	8	1	7	4	53	5	200
7.02.03	Navigazione interna . . . . .	11	4	-	-	-	-	-	-	-	-
<b>7.03</b>	<b>Trasporti aerei . . . . .</b>	<b>-</b>	<b>-</b>	<b>1</b>	<b>4</b>	<b>-</b>	<b>-</b>	<b>-</b>	<b>-</b>	<b>-</b>	<b>-</b>
7.03.01	Trasp. eserc. da comp. di bandiera	-	-	1	4	-	-	-	-	-	-
7.03.02	Trasp. intern. eserc. da comp. est.	-	-	-	-	-	-	-	-	-	-
7.03.03	Trasp. a carattere discontinuo . .	-	-	-	-	-	-	-	-	-	-
7.03.04	Servizi aerei n.a.c. . . . .	-	-	-	-	-	-	-	-	-	-
<b>7.04</b>	<b>Attiv. complementare ai trasporti</b>	<b>67</b>	<b>38</b>	<b>40</b>	<b>149</b>	<b>8</b>	<b>59</b>	<b>6</b>	<b>82</b>	<b>8</b>	<b>239</b>
7.04.01	Trasporti terrestri . . . . .	66	37	39	144	6	45	4	53	4	145
7.04.02	Trasporti marittimi . . . . .	1	-	1	5	2	14	2	29	4	94
7.04.03	Trasporti di navigaz. interna . . .	-	1	-	-	-	-	-	-	-	-
7.04.04	Trasporti aerei . . . . .	-	-	-	-	-	-	-	-	-	-
<b>7.05</b>	<b>Servizi ausiliari dei trasporti. . .</b>	<b>42</b>	<b>38</b>	<b>68</b>	<b>247</b>	<b>35</b>	<b>250</b>	<b>30</b>	<b>418</b>	<b>27</b>	<b>794</b>
7.05.01	Serv. aus. delle ferrovie . . . . .	-	-	1	4	-	-	1	16	-	-

classe, sottoclasse e categoria di attività economica

CON ADDETTI

CON ADDETTI												UNITÀ LOCALI SENZA ADDETTI	TOTALE		N. classi- fica- zione
50-99		100-199		200-499		500-999		1000 e oltre		Totale			Unità locali	Addetti	
Unità locali	Addetti	Unità locali	Addetti	Unità locali	Addetti	Unità locali	Addetti	Unità locali	Addetti	Unità locali	Addetti				
8	642	3	396	1	234	-	-	-	-	1.764	4.840	1	1.765	4.840	6.02 G
-	-	-	-	-	-	-	-	-	-	158	309	-	158	309	6.02.51
-	-	-	-	-	-	-	-	-	-	61	124	-	61	124	6.02.52
-	-	-	-	-	-	-	-	-	-	334	625	1	335	625	6.02.53
-	-	-	-	-	-	-	-	-	-	24	48	-	24	48	6.02.54
-	-	-	-	-	-	-	-	-	-	276	439	-	276	439	6.02.55
-	-	-	-	-	-	-	-	-	-	58	120	-	58	120	6.02.56
-	-	-	-	-	-	-	-	-	-	18	100	-	18	100	6.02.57
-	-	-	-	-	-	-	-	-	-	108	371	-	108	371	6.02.58
-	-	-	-	-	-	-	-	-	-	8	16	-	8	16	6.02.59
-	-	-	-	-	-	-	-	-	-	330	561	-	330	561	6.02.60
-	-	-	-	-	-	-	-	-	-	16	30	-	16	30	6.02.61
-	-	-	-	-	-	-	-	-	-	198	341	-	198	341	6.02.62
8	642	3	396	1	234	-	-	-	-	19	1.401	-	19	1.401	6.02.63
-	-	-	-	-	-	-	-	-	-	14	129	-	14	129	6.02.64
-	-	-	-	-	-	-	-	-	-	37	48	-	37	48	6.02.65
-	-	-	-	-	-	-	-	-	-	105	178	-	105	178	6.02.66
-	-	-	-	-	-	-	-	-	-	1.858	2.569	-	1.858	2.569	6.03
-	-	-	-	-	-	-	-	-	-	831	1.083	-	831	1.083	6.03.01
-	-	-	-	-	-	-	-	-	-	1.027	1.486	-	1.027	1.486	6.03.02
-	-	-	-	-	-	-	-	-	-	1.091	1.971	186	1.277	1.971	6.04
-	-	-	-	-	-	-	-	-	-	847	1.360	-	847	1.360	6.04.01
-	-	-	-	-	-	-	-	-	-	29	71	-	29	71	6.04.02
-	-	-	-	-	-	-	-	-	-	112	161	2	114	161	6.04.03
-	-	-	-	-	-	-	-	-	-	95	342	184	279	342	6.04.04
-	-	-	-	-	-	-	-	-	-	8	37	-	8	37	6.04.05
-	-	-	-	-	-	-	-	-	-	88	195	2	90	195	6.05
-	-	-	-	-	-	-	-	-	-	6	25	-	6	25	6.05.01
-	-	-	-	-	-	-	-	-	-	1	44	1	2	44	6.05.02
-	-	-	-	-	-	-	-	-	-	29	47	1	30	47	6.05.03
-	-	-	-	-	-	-	-	-	-	33	49	-	33	49	6.05.04
-	-	-	-	-	-	-	-	-	-	19	30	-	19	30	6.05.05
4	278	-	-	-	-	-	-	-	-	6.792	17.271	9	6.801	17.271	6.06
2	124	-	-	-	-	-	-	-	-	799	2.710	2	801	2.710	6.06.01
-	-	-	-	-	-	-	-	-	-	24	45	-	24	45	6.06.02
2	154	-	-	-	-	-	-	-	-	1.737	5.436	-	1.737	5.436	6.06.03
-	-	-	-	-	-	-	-	-	-	4.232	9.080	7	4.239	9.080	6.06.04
44	3.020	18	2.519	12	3.667	5	3.548	3	4.998	2.938	28.437	8	2.946	28.437	7
21	1.414	5	622	5	1.641	1	588	2	3.731	2.042	13.470	2	2.044	13.470	7.01
10	704	2	232	4	1.283	-	-	2	3.731	65	6.643	-	65	6.643	7.01.01
-	-	-	-	-	-	-	-	-	-	-	-	-	-	-	7.01.02
-	-	-	-	-	-	-	-	-	-	1	22	-	1	22	7.01.03
5	384	2	259	1	358	1	588	-	-	66	2.222	1	67	2.222	7.01.04
5	268	-	-	-	-	-	-	-	-	358	715	-	358	715	7.01.05
1	58	1	131	-	-	-	-	-	-	1.523	3.714	1	1.524	3.714	7.01.06
-	-	-	-	-	-	-	-	-	-	16	27	-	16	27	7.01.07
-	-	-	-	-	-	-	-	-	-	7	104	-	7	104	7.01.08
-	-	-	-	-	-	-	-	-	-	6	23	-	6	23	7.01.09
2	159	1	113	1	291	1	913	1	1.267	44	3.130	1	45	3.130	7.02
-	-	1	113	-	-	-	-	-	-	10	210	-	10	210	7.02.01
2	159	-	-	1	291	1	913	1	1.267	19	2.901	1	20	2.901	7.02.02
-	-	-	-	-	-	-	-	-	-	15	19	-	15	19	7.02.03
-	-	-	-	-	-	-	-	-	-	1	4	-	1	4	7.03
-	-	-	-	-	-	-	-	-	-	1	4	-	1	4	7.03.01
-	-	-	-	-	-	-	-	-	-	-	-	-	-	-	7.03.02
-	-	-	-	-	-	-	-	-	-	-	-	-	-	-	7.03.03
-	-	-	-	-	-	-	-	-	-	-	-	-	-	-	7.03.04
1	94	2	299	2	525	1	560	-	-	173	2.150	1	174	2.150	7.04
-	-	1	142	-	-	-	-	-	-	157	669	1	158	669	7.04.01
1	94	1	157	2	525	1	560	-	-	15	1.479	-	15	1.479	7.04.02
-	-	-	-	-	-	-	-	-	-	1	2	-	1	2	7.04.03
-	-	-	-	-	-	-	-	-	-	-	-	-	-	-	7.04.04
12	752	3	400	1	214	2	1.487	-	-	258	4.680	4	262	4.680	7.05
1	54	-	-	-	-	-	-	-	-	3	74	-	3	74	7.05.01



## Segue Tav. 7 - Unità locali per numero di addetti e per ramo,

N. classificazione	RAMI, CLASSI, SOTTOCLASSI E CATEGORIE DI ATTIVITÀ ECONOMICA	UNITÀ LOCALI											
		1		2		3-5		6-9		10-19		20-49	
		Unità locali	Unità locali	Unità locali	Addetti	Unità locali	Addetti	Unità locali	Addetti	Unità locali	Addetti		
7.05.02	Serv. aus. trasp. mar., lac. e fluv.	1	-	4	16	1	7	1	15	3	95		
7.05.03	Serv. aus. trasp. aerei . . . . .	-	-	-	-	-	-	-	-	-	-		
7.05.04	Serv. portab., carico, scar. e facch.	3	2	4	14	3	22	4	62	5	150		
7.05.05	Agenzie di viaggi e turismo . . . .	15	11	24	82	4	32	6	72	5	140		
7.05.06	Spedizionieri, agenz. oper. dogan.	23	25	35	131	27	189	18	253	14	409		
<b>7.06</b>	<b>Comunicazioni. . . . .</b>	<b>35</b>	<b>75</b>	<b>180</b>	<b>676</b>	<b>62</b>	<b>428</b>	<b>27</b>	<b>412</b>	<b>23</b>	<b>620</b>		
7.06.01	Ammin. delle Poste e Telecomun.	32	70	170	642	60	415	25	384	21	561		
7.06.02	Serv. postelegrafonici . . . . .	-	-	1	3	-	-	-	-	-	-		
7.06.03	Serv. telefonici . . . . .	3	5	9	31	2	13	2	28	2	59		
7.06.04	Serv. radiocomunicazioni e telev..	-	-	-	-	-	-	-	-	-	-		
<b>8</b>	<b>Credito, assicuraz., impr. finanz. controllo, gest. esattor.</b>	<b>264</b>	<b>187</b>	<b>244</b>	<b>925</b>	<b>108</b>	<b>758</b>	<b>57</b>	<b>727</b>	<b>20</b>	<b>585</b>		
8.01	Credito. . . . .	50	48	104	402	73	519	39	504	16	470		
8.01 A	Imprese bancarie . . . . .	47	42	103	398	72	511	36	462	16	470		
8.01.01	Autorità bancarie centrali . . . .	-	-	-	-	-	-	1	10	2	56		
8.01.02	Ist. credito di diritto pubblico . .	1	-	3	11	3	23	3	49	-	-		
8.01.03	Altre az. cred. e ist. centr. di cat.	41	39	98	380	69	488	31	391	14	414		
8.01.04	Serv. ausiliari del credito . . . . .	5	3	2	7	-	-	1	12	-	-		
8.01 B	Ist. speciali cred. e ist. finanz. . .	3	6	1	4	1	8	3	42	-	-		
8.01.05	Ist. e sez. speciali di credito. . . .	-	1	1	4	-	-	1	16	-	-		
8.01.06	Istituzioni finanziarie . . . . .	3	5	-	-	1	8	2	26	-	-		
8.02	Assicurazione . . . . .	121	108	101	369	18	126	13	157	1	36		
8.02.01	Assicuraz. ramo vita e capit. . . . .	-	-	2	7	-	-	-	-	-	-		
8.02.02	Assicuraz. ramo danni. . . . .	2	2	2	8	2	13	1	10	-	-		
8.02.03	Assicuraz. mista . . . . .	22	12	4	15	4	29	2	23	-	-		
8.02.04	Serv. ausil. dell'assicuraz. . . . .	97	94	93	339	12	84	10	124	1	36		
8.03	Impr. finanz. controllo, gest. esatt.	93	31	39	154	17	113	5	66	3	79		
8.03.01	Impr. finanziarie di controllo . . . .	-	-	-	-	-	-	-	-	1	29		
8.03.02	Impr. ed enti di gest. esattoriali . .	93	31	39	154	17	113	5	66	2	50		
<b>9</b>	<b>Servizi. . . . .</b>	<b>2.034</b>	<b>1.029</b>	<b>739</b>	<b>2.571</b>	<b>131</b>	<b>924</b>	<b>34</b>	<b>458</b>	<b>17</b>	<b>534</b>		
9.01	Servizi per l'igiene e la pulizia . . . .	1.828	868	576	1.978	78	559	22	297	14	465		
9.01.01	Serv. igiene ed'estet. persona . . . .	1.463	670	439	1.504	35	246	3	35	-	-		
9.01.02	Lavatura, tintura, stirat. e affini . .	288	172	104	351	23	157	9	119	2	64		
9.01.03	Servizi pulizia. . . . .	36	8	12	47	10	76	5	81	8	271		
9.01.04	Serv. nettezza urbana . . . . .	8	7	11	40	7	57	2	25	4	130		
9.01.05	Cern., incen. e trasf. biol. immond.	1	-	-	-	1	9	1	12	-	-		
9.01.06	Servizi funebri . . . . .	28	10	9	33	2	14	1	14	-	-		
9.01.07	Amministr. di cimiteri . . . . .	4	1	1	3	-	-	1	11	-	-		
9.02	Serv. dello spettacolo e ricreativi.	74	59	75	278	39	268	5	59	-	-		
9.02.01	Distribuzione di films . . . . .	1	2	1	3	1	6	-	-	-	-		
9.02.02	Trasmis. radiofoniche e telev. . . . .	-	-	-	-	-	-	1	12	-	-		
9.02.03	Eserc. sale cinematografiche . . . .	32	40	62	230	32	225	2	24	-	-		
9.02.04	Serv. dello spettacolo . . . . .	2	-	2	8	1	6	-	-	-	-		
9.02.05	Stab. balneari mar., lac. e fluv. . . .	7	1	-	-	2	13	-	-	-	-		
9.02.06	Altri serv. dello spett. e ricr. . . . .	32	16	10	37	3	18	2	23	-	-		
9.03	Servizi sanitari . . . . .	-	1	1	5	-	-	-	-	-	-		
9.03 B	Serv. sanitari privati . . . . .	-	1	1	5	-	-	-	-	-	-		
9.03.08	Stab. idropinici e idrotermali . . . .	-	1	1	5	-	-	-	-	-	-		
9.04	Servizi per l'istruzione. . . . .	19	37	47	160	4	27	1	10	-	-		
9.04.05	Scuole guida, pilotaggio e simili.	19	37	47	160	4	27	1	10	-	-		
9.05	Serv. legali, commerciali e tecnici	1	-	1	3	-	-	-	-	-	-		
9.05.03	Studi ric. di mercato e cons. org.	1	-	1	3	-	-	-	-	-	-		
9.05.05	Studi anal. chimiche e merceol. . . .	-	-	-	-	-	-	-	-	-	-		
9.08	Serv. vari, non altrove classificati.	112	64	39	147	10	70	6	92	3	69		
9.08.01	Agenzie di pubblicità . . . . .	23	11	9	35	1	7	3	51	-	-		
9.08.02	Ag. inform. per la stampa, inform. commerciali, richieste certif. . . . .	17	6	11	43	2	12	-	-	1	21		
9.08.03	Gestione di immobili . . . . .	23	6	2	7	3	20	1	17	-	-		
9.08.04	Centri meccan., elettr. per c.t. . . . .	-	1	1	3	-	-	-	-	-	-		
9.08.05	Copisterie . . . . .	4	4	1	4	-	-	-	-	-	-		
9.08.06	Ag. distrib. libri, giornali, riv. . . . .	2	4	5	19	2	16	2	24	1	28		
9.08.07	Ric. lotto, lotterie, conc. pronost.	30	26	10	36	1	7	-	-	-	-		
9.08.08	Gestione pubblici mercati . . . . .	13	6	-	-	1	8	-	-	1	20		
	<b>TOTALE . . . . .</b>	<b>23.921</b>	<b>14.594</b>	<b>11.503</b>	<b>41.715</b>	<b>3.605</b>	<b>25.777</b>	<b>2.113</b>	<b>27.752</b>	<b>1.074</b>	<b>31.926</b>		

classe, sottoclasse e categoria di attività economica

CON ADDETTI												UNITÀ LOCALI SENZA ADDETTI	TOTALE		N. classi- fica- zione
50-99		100-199		200-499		500-999		1000 e oltre		Totale			Unità locali	Addetti	
Unità locali	Addetti	Unità locali	Addetti	Unità locali	Addetti	Unità locali	Addetti	Unità locali	Addetti	Unità locali	Addetti				
2	163	-	-	-	-	2	1.487	-	-	14	1.784	-	14	1.784	7.05.02
-	-	-	-	-	-	-	-	-	-	-	-	-	-	-	7.05.03
3	173	2	299	-	-	-	-	-	-	26	727	-	26	727	7.05.04
-	-	-	-	-	-	-	-	-	-	65	363	2	67	363	7.05.05
6	362	1	101	1	214	-	-	-	-	150	1.732	2	152	1.732	7.05.06
8	601	7	1.085	3	996	-	-	-	-	420	5.003	-	420	5.003	7.06
7	525	5	796	1	334	-	-	-	-	391	3.829	-	391	3.829	7.06.01
-	-	-	-	-	-	-	-	-	-	1	3	-	1	3	7.06.02
1	76	2	289	2	662	-	-	-	-	28	1.171	-	28	1.171	7.06.03
-	-	-	-	-	-	-	-	-	-	-	-	-	-	-	7.06.04
14	994	5	592	4	1.170	1	692	-	-	904	7.081	1	905	7.081	8
11	771	5	592	2	454	-	-	-	-	348	3.858	1	349	3.858	8.01
11	771	5	592	2	454	-	-	-	-	334	3.789	1	335	3.789	8.01 A
2	126	-	-	-	-	-	-	-	-	5	192	-	5	192	8.01.01
3	252	1	106	-	-	-	-	-	-	14	442	-	14	442	8.01.02
6	393	4	486	2	454	-	-	-	-	304	3.125	1	305	3.125	8.01.03
-	-	-	-	-	-	-	-	-	-	11	30	-	11	30	8.01.04
-	-	-	-	-	-	-	-	-	-	14	69	-	14	69	8.01 B
-	-	-	-	-	-	-	-	-	-	3	22	-	3	22	8.01.05
-	-	-	-	-	-	-	-	-	-	11	47	-	11	47	8.01.06
1	80	-	-	2	716	1	692	-	-	366	2.513	-	366	2.513	8.02
-	-	-	-	-	-	-	-	-	-	2	7	-	2	7	8.02.01
-	-	-	-	1	482	-	-	-	-	10	519	-	10	519	8.02.02
1	80	-	-	1	234	1	692	-	-	47	1.119	-	47	1.119	8.02.03
-	-	-	-	-	-	-	-	-	-	307	868	-	307	868	8.02.04
2	143	-	-	-	-	-	-	-	-	190	710	-	190	710	8.03
-	-	-	-	-	-	-	-	-	-	1	29	-	1	29	8.03.01
2	143	-	-	-	-	-	-	-	-	189	681	-	189	681	8.03.02
6	383	3	413	3	759	-	-	-	-	3.996	10.134	9	4.005	10.134	9
5	317	3	413	1	305	-	-	-	-	3.395	7.898	4	3.399	7.898	9.01
-	-	-	-	-	-	-	-	-	-	2.610	4.588	2	2.612	4.588	9.01.01
2	117	-	-	-	-	-	-	-	-	600	1.440	2	602	1.440	9.01.02
3	200	2	301	1	305	-	-	-	-	85	1.333	-	85	1.333	9.01.03
-	-	1	112	-	-	-	-	-	-	40	386	-	40	386	9.01.04
-	-	-	-	-	-	-	-	-	-	3	22	-	3	22	9.01.05
-	-	-	-	-	-	-	-	-	-	50	109	-	50	109	9.01.06
-	-	-	-	-	-	-	-	-	-	7	20	-	7	20	9.01.07
1	66	-	-	2	454	-	-	-	-	255	1.317	4	259	1.317	9.02
-	-	-	-	-	-	-	-	-	-	5	14	-	5	14	9.02.01
-	-	-	-	1	222	-	-	-	-	2	234	-	2	234	9.02.02
-	-	-	-	1	232	-	-	-	-	168	591	1	169	591	9.02.03
-	-	-	-	-	-	-	-	-	-	6	248	1	7	248	9.02.04
1	66	-	-	-	-	-	-	-	-	11	88	1	12	88	9.02.05
-	-	-	-	-	-	-	-	-	-	63	142	1	64	142	9.02.06
-	-	-	-	-	-	-	-	-	-	2	7	-	2	7	9.03
-	-	-	-	-	-	-	-	-	-	2	7	-	2	7	9.03 B
-	-	-	-	-	-	-	-	-	-	2	7	-	2	7	9.03.08
-	-	-	-	-	-	-	-	-	-	108	290	1	109	290	9.04
-	-	-	-	-	-	-	-	-	-	108	290	1	109	290	9.04.05
-	-	-	-	-	-	-	-	-	-	2	4	-	2	4	9.05
-	-	-	-	-	-	-	-	-	-	2	4	-	2	4	9.05.03
-	-	-	-	-	-	-	-	-	-	-	-	-	-	-	9.05.05
-	-	-	-	-	-	-	-	-	-	234	618	-	234	618	9.08
-	-	-	-	-	-	-	-	-	-	47	138	-	47	138	9.08.01
-	-	-	-	-	-	-	-	-	-	37	105	-	37	105	9.08.02
-	-	-	-	-	-	-	-	-	-	35	79	-	35	79	9.08.03
-	-	-	-	-	-	-	-	-	-	2	5	-	2	5	9.08.04
-	-	-	-	-	-	-	-	-	-	9	16	-	9	16	9.08.05
-	-	-	-	-	-	-	-	-	-	16	97	-	16	97	9.08.06
-	-	-	-	-	-	-	-	-	-	67	125	-	67	125	9.08.07
-	-	-	-	-	-	-	-	-	-	21	53	-	21	53	9.08.08
359	25.152	137	18.435	76	21.631	31	20.936	13	31.683	57.426	298.116	250	57.676	298.116	



**Tav. 9 - Unità locali operative con forza motrice, per tipo di motori e per ramo, classe e sottoclasse di attività economica**

N. classificazione	RAMI, CLASSI E SOTTOCLASSI DI ATTIVITÀ ECONOMICA	TOTALE UNITÀ LOCALI CON FORZA MOTRICE	UNITÀ LOCALI CON								
			Motori primi			Generatori di energia elettrica			Motori elettrici		
			Unità locali	Motori primi	Potenza kW	Unità locali	Generatori di energia elettrica	Potenza kW	Unità locali	Motori elettrici	Potenza kW
1	<b>Agricoltura, foreste, caccia e pesca</b>	<b>516</b>	<b>9</b>	<b>20</b>	<b>91</b>	<b>2</b>	<b>2</b>	<b>42</b>	<b>511</b>	<b>2.813</b>	<b>6.262,3</b>
1.03	Foreste . . . . .	11	6	16	65	2	2	42	7	33	101,7
1.05	Pesca . . . . .	15	1	1	16	-	-	-	15	65	296,4
1.05 A	Pesca e allev. in acque dolci . . . . .	14	1	1	16	-	-	-	14	63	294,9
1.05 B	Pesca e allev. acque marine e lagunari . . . . .	1	-	-	-	-	-	-	1	2	1,5
1.06	Attiv. connesse con l'agricoltura . . . . .	490	2	3	10	-	-	-	489	2.715	5.864,2
1.06 A	Att. trasf. annesse aziende agricole che lavorano prodotti propri . . . . .	13	-	-	-	-	-	-	13	143	442,5
1.06 B	Att. trasf., conservazione, raccolta e vend. prod. agric., in forma associata . . . . .	450	2	3	10	-	-	-	449	2.293	4.082,2
1.06 C	Esercizio macchine agricole . . . . .	10	-	-	-	-	-	-	10	32	69,4
1.06 D	Altre associazioni operanti nell'agric. . . . .	17	-	-	-	-	-	-	17	247	1.270,1
2	<b>Industrie estrattive . . . . .</b>	<b>84</b>	<b>31</b>	<b>71</b>	<b>12.842</b>	<b>9</b>	<b>14</b>	<b>12.650</b>	<b>67</b>	<b>1.555</b>	<b>22.052,2</b>
2.01	Estraz. minerali metalliferi . . . . .	1	1	5	1.890	1	5	2.420	1	734	8.489,0
2.02	Estraz. minerali non metalliferi . . . . .	83	30	66	10.952	8	9	10.230	66	821	13.563,2
2.02 A	Estr. comb. solidi, liquidi e gassosi . . . . .	-	-	-	-	-	-	-	-	-	-
2.02 B	Estr. altri min. non metalliferi . . . . .	1	-	-	-	-	-	-	1	15	267,0
2.02 C	Estr. materiali di cava . . . . .	82	30	66	10.952	8	9	10.230	65	806	13.296,2
3	<b>Industrie manifatturiere . . . . .</b>	<b>7.520</b>	<b>193</b>	<b>721</b>	<b>199.186</b>	<b>94</b>	<b>189</b>	<b>224.505</b>	<b>7.488</b>	<b>156.112</b>	<b>800.914,6</b>
3.01	Industrie alimentari e affini . . . . .	758	53	76	1.704	9	13	900	741	13.685	66.278,0
3.01 A	Ind. molitoria e pastificazione . . . . .	449	44	56	1.101	5	9	515	433	4.124	13.404,1
3.01 B	Industria dolciaria . . . . .	69	-	-	-	-	-	-	69	1.590	3.227,9
3.01 C	Industria conserviera . . . . .	97	4	10	440	3	3	280	97	2.810	10.841,7
3.01 D	Industria casearia . . . . .	30	1	4	4	-	-	-	29	661	1.978,0
3.01 E	Ind. grassi vegetali e animali . . . . .	1	-	-	-	-	-	-	1	284	2.335,0
3.01 F	Industrie alimentari varie . . . . .	20	1	1	50	-	-	-	20	649	2.344,6
3.01 G	Ind. bevande alcoliche e distill. alcool . . . . .	65	2	3	107	1	1	105	65	3.215	31.252,4
3.01 H	Ind. idromin. e bevande analcoliche . . . . .	27	1	2	2	-	-	-	27	352	894,3
3.02	Industria del tabacco . . . . .	2	1	1	340	1	1	364	2	551	1.621,8
3.03	Industrie tessili . . . . .	183	15	31	16.284	15	29	19.202	183	17.892	73.486,2
3.03 A	Industria laniera . . . . .	20	2	6	1.430	2	3	1.765	20	942	3.420,4
3.03 B	Industria cotoniera . . . . .	26	9	16	13.085	9	18	15.401	26	11.300	54.292,2
3.03 C	Industria della seta . . . . .	10	1	3	1.000	1	3	1.052	10	710	2.839,1
3.03 D	Ind. canapa, lino, iuta e simili . . . . .	1	-	-	-	-	-	-	1	96	341,7
3.03 E	Lavor. fibre chimiche . . . . .	8	1	3	500	1	3	666	8	1.133	6.202,8
3.03 F	Industria maglie e calze . . . . .	98	1	2	69	1	1	68	98	2.719	3.886,2
3.03 G	Altre industrie tessili . . . . .	20	1	1	200	1	1	250	20	992	2.503,8
3.04	Ind. vestiario, abbigl., arredamento . . . . .	274	3	4	284	1	1	213	272	1.972	2.249,3
3.05	Industrie delle calzature . . . . .	293	1	1	1	-	-	-	293	2.719	2.265,5
3.06	Ind. delle pelli e del cuoio . . . . .	16	2	3	316	2	4	402	16	905	4.736,6
3.07	Industrie del legno . . . . .	1.256	17	41	984	10	16	539	1.255	14.959	90.717,1
3.07 A	Ind. legno, sughero e affini . . . . .	1.241	17	41	984	10	16	539	1.240	14.779	90.085,7
3.07 B	Ind. veic. e carpent. navale legno . . . . .	15	-	-	-	-	-	-	15	180	631,4
3.08	Ind. mobilio e arredamento in legno . . . . .	877	7	10	290	2	2	200	877	25.657	80.923,3
3.09	Industrie metallurgiche . . . . .	44	5	12	23.056	5	9	26.376	44	6.376	81.365,2
3.10	Industrie meccaniche . . . . .	2.928	42	130	3.089	23	51	2.068	2.921	35.599	99.183,1
3.10 A	Fonderie di 2ª fusione . . . . .	28	2	2	410	2	3	448	28	1.531	11.261,1
3.10 B	Carpent. metall., arredi, app. termici . . . . .	349	8	31	231	3	12	121	346	5.566	18.571,7
3.10 C	Macch. motr., app. imp. soll. e trasp. . . . .	8	1	1	180	1	1	205	8	911	2.603,1
3.10 D	Macchine utensili . . . . .	43	-	-	-	-	-	-	43	1.711	4.715,8
3.10 E	Macch. operatrici per agric. e ind. . . . .	86	6	29	448	1	1	13	85	4.275	15.712,3
3.10 F	Minut. metall., stoviglie, armi, ecc. . . . .	348	2	5	13	1	4	6	348	5.835	15.448,1
3.10 G	Meccanica di precisione e affini . . . . .	60	-	-	-	-	-	-	60	1.540	2.214,6
3.10 H	App. elettr. e di telecomunicazioni . . . . .	64	5	8	802	5	8	886	64	3.617	8.228,4
3.10 I	Officine meccaniche . . . . .	1.942	18	54	1.005	10	22	389	1.939	10.613	20.428,0
3.11	Costruzione mezzi di trasporto . . . . .	23	3	5	3.137	1	3	3.214	23	7.064	51.247,1
3.12	Lavor. minerali non metalliferi . . . . .	390	27	82	11.246	11	18	11.179	386	9.512	62.074,7
3.13	Ind. chim. e deriv. petrolio e carb. . . . .	68	4	279	16.066	3	9	13.040	68	3.196	21.094,0
3.13 A	Ind. prodotti chimici di base . . . . .	18	2	2	50	1	1	13	18	589	3.262,8
3.13 B	Ind. prod. chimici per ind. e agric. . . . .	33	1	2	26	1	2	27	33	1.298	5.656,7
3.13 C	Ind. prodotti farmaceutici . . . . .	8	-	-	-	-	-	-	8	410	696,7
3.13 D	Ind. prod. chimici per cons. non ind. . . . .	7	-	-	-	-	-	-	7	78	172,8
3.13 E	Ind. derivati petrolio e carbone . . . . .	2	1	275	15.990	1	6	13.000	2	821	11.305,0
3.14	Industrie della gomma . . . . .	28	-	-	-	-	-	-	28	315	3.211,1
3.15	Prod. cellul. per tess. e fibre chim. . . . .	3	1	6	37.060	1	7	39.010	3	5.165	52.323,2
3.16	Ind. della carta e cartotecnica . . . . .	48	6	20	84.449	6	20	107.197	48	5.924	97.953,1
3.17	Ind. poligrafiche ed editoriali . . . . .	157	3	5	750	2	4	549	157	1.818	3.799,0
3.18	Ind. foto-fono-cinematografiche . . . . .	32	-	-	-	-	-	-	32	83	110,9
3.19	Ind. prodotti materie plastiche . . . . .	80	3	15	130	2	2	52	79	2.102	5.424,2
3.20	Ind. manifatturiere varie . . . . .	60	-	-	-	-	-	-	60	618	851,2
4	<b>Costruzioni e install. di impianti</b>	<b>2.325</b>	<b>128</b>	<b>336</b>	<b>35.738</b>	<b>29</b>	<b>44</b>	<b>3.607</b>	<b>2.287</b>	<b>10.321</b>	<b>68.057,1</b>
4.01	Ind. delle costruzioni . . . . .	2.012	124	326	35.698	29	44	3.607	1.975	9.135	65.615,9
4.02	Ind. installazione di impianti . . . . .	313	4	10	40	-	-	-	312	1.186	2.441,2
5	<b>Energ. elettrica, vapore, gas e acqua</b>	<b>133</b>	<b>69</b>	<b>130</b>	<b>717.048</b>	<b>64</b>	<b>118</b>	<b>831.433</b>	<b>132</b>	<b>2.823</b>	<b>55.114,1</b>
5.01	Prod. e distr. energia elettr., vapore . . . . .	95	60	115	715.380	60	113	830.534	95	2.518	39.545,6
5.02	Produzione e distribuzione di gas. . . . .	9	1	1	10	1	1	13	9	110	671,4
5.03	Raccolta e distrib. di acqua . . . . .	29	8	14	1.658	3	4	886	28	195	14.897,1
	<b>TOTALE . . . . .</b>	<b>10.578</b>	<b>430</b>	<b>1.278</b>	<b>964.905</b>	<b>198</b>	<b>367</b>	<b>1.072.237</b>	<b>10.485</b>	<b>173.624</b>	<b>952.400,3</b>



**Tav. 11 - Addetti alle unità locali per categoria posizionale, sesso e per ramo, classe e sottoclasse di attività economica**

**A — TOTALE**

N. classificazione	RAMI, CLASSI E SOTTOCLASSI DI ATTIVITÀ ECONOMICA	IMPREDITORI, TITOLARI, SOCI DI COOPERATIVA	FAMILIARI COADIUVANTI	DIRIGENTI, IMPIEGATI E CATEGORIE SPECIALI	OPERAI SPECIALIZZATI E QUALIFICATI	OPERAI COMUNI E MANOVALI	APPRENDISTI	ALTRO PERSONALE (Sorveglianti, custodi, ecc.)	TOTALE
<b>1</b>	<b>Agricoltura, foreste, caccia e pesca . . . . .</b>	<b>1.580</b>	<b>133</b>	<b>327</b>	<b>988</b>	<b>568</b>	<b>6</b>	<b>17</b>	<b>3.619</b>
1.03	Foreste . . . . .	56	14	10	267	60	-	1	408
1.05	Pesca . . . . .	643	64	28	44	148	-	4	931
1.05 A	Pesca e allevamenti in acque dolci . . . . .	52	6	11	14	75	-	1	159
1.05 B	Pesca e allevamenti in acque marine e lagunari . . . . .	591	58	17	30	73	-	3	772
1.06	Attività connesse con l'agricoltura . . . . .	881	55	289	677	360	6	12	2.280
1.06 A	Attività trasformatrici annesse ad aziende agricole che lavorano prodotti propri . . . . .	31	12	8	24	43	-	-	118
1.06 B	Attività di trasformaz., conservazione, raccolta e vendita prod. agric., in forma associata . . . . .	694	5	96	517	255	4	7	1.578
1.06 C	Esercizio di macchine agricole . . . . .	141	35	7	53	25	1	-	262
1.06 D	Altre associazioni operanti nell'agricoltura . . . . .	15	3	178	83	37	1	5	322
<b>2</b>	<b>Industrie estrattive</b>	<b>139</b>	<b>26</b>	<b>530</b>	<b>1.012</b>	<b>371</b>	<b>110</b>	<b>114</b>	<b>2.302</b>
2.01	Estrazione di minerali metalliferi . . . . .	2	-	415	340	184	100	108	1.149
2.02	Estrazione di minerali non metalliferi . . . . .	137	26	115	672	187	10	6	1.153
2.02 A	Estraz. di combustibili solidi, liquidi e gassosi . . . . .	-	-	21	27	6	-	-	54
2.02 B	Estrazione di altri minerali non metalliferi . . . . .	1	-	2	4	3	-	-	10
2.02 C	Estrazione di materiali di cava . . . . .	136	26	92	641	178	10	6	1.089
<b>3</b>	<b>Industrie manifatturiere</b>	<b>13.833</b>	<b>2.671</b>	<b>17.249</b>	<b>57.922</b>	<b>35.108</b>	<b>7.491</b>	<b>766</b>	<b>135.040</b>
3.01	Industrie alimentari e affini . . . . .	1.027	519	1.478	2.821	2.995	267	85	9.192
3.01 A	Industria molitoria e della pastificazione . . . . .	571	359	161	582	325	85	19	2.102
3.01 B	Industria dolciaria . . . . .	95	37	98	418	398	123	8	1.177
3.01 C	Industria conserviera . . . . .	157	58	337	731	1.142	38	25	2.488
3.01 D	Industria casearia . . . . .	41	12	66	158	79	9	6	371
3.01 E	Industria dei grassi vegetali e animali . . . . .	-	-	21	51	20	-	4	96
3.01 F	Industrie alimentari varie . . . . .	30	5	138	85	192	4	2	456
3.01 G	Industria bevande alcoliche e distillaz. di alcool . . . . .	91	30	595	560	767	6	19	2.068
3.01 H	Industria idrominerale e bevande analcoliche . . . . .	42	18	62	236	72	2	2	434
3.02	Industria del tabacco . . . . .	13	-	73	95	270	-	-	451
3.03	Industrie tessili . . . . .	430	71	1.045	8.217	2.160	471	62	12.456
3.03 A	Industria laniera . . . . .	32	6	103	398	176	19	1	735
3.03 B	Industria cotoniera . . . . .	25	4	533	4.718	1.394	11	47	6.732
3.03 C	Industria della seta . . . . .	15	1	39	364	9	8	6	442
3.03 D	Industria canapa, lino, iuta e simili . . . . .	2	-	9	50	-	4	-	65
3.03 E	Lavorazione fibre chimiche (artific. e sintetiche) . . . . .	8	4	84	670	83	45	4	898
3.03 F	Industria delle maglie e calze . . . . .	290	47	160	1.672	327	367	2	2.865
3.03 G	Altre industrie tessili . . . . .	58	9	117	345	171	17	2	719
3.04	Industrie vestiario, abbigl., arredam. e affini . . . . .	1.799	310	203	1.630	645	562	5	5.154
3.05	Industrie delle calzature . . . . .	710	120	90	1.222	495	319	1	2.957
3.06	Industrie delle pelli e del cuoio . . . . .	41	10	99	348	225	42	14	779
3.07	Industrie del legno . . . . .	1.761	300	384	2.473	1.674	507	12	7.111
3.07 A	Industria del legno, del sughero e affini . . . . .	1.745	295	377	2.368	1.669	502	12	6.968
3.07 B	Industria veicoli e carpenteria navale in legno . . . . .	16	5	7	105	5	5	-	143
3.08	Industrie mobilio e arredamento in legno . . . . .	1.474	264	1.267	6.443	4.878	1.314	106	15.746
3.09	Industrie metallurgiche . . . . .	63	3	885	2.926	1.404	31	34	5.346
3.10	Industrie meccaniche . . . . .	4.884	727	6.747	14.627	14.284	2.956	152	44.377
3.10 A	Fonderie di 2ª fusione . . . . .	41	12	139	570	399	14	8	1.183
3.10 B	Carpenter. metallica, arredi, apparecchi termici . . . . .	514	72	510	2.386	935	487	10	4.914
3.10 C	Macchine motr., appar. imp. sollev. e trasp. . . . .	12	1	765	1.356	444	16	60	2.654
3.10 D	Macchine utensili e utensileria . . . . .	69	4	197	647	157	71	3	1.148
3.10 E	Macchine operatrici per agricoltura e industria . . . . .	133	29	862	2.037	617	148	5	3.831
3.10 F	Minuteria metallica, stoviglie, armi e munizioni . . . . .	498	119	227	1.217	845	202	14	3.122
3.10 G	Meccanica di precisione e affini . . . . .	98	13	321	428	429	64	12	1.365
3.10 H	Apparecchi elettrici e di telecomunicazioni . . . . .	82	12	3.221	2.587	9.815	95	25	15.837
3.10 I	Officine meccaniche . . . . .	3.437	465	505	3.399	643	1.859	15	10.323
3.11	Costruzione mezzi di trasporto . . . . .	44	7	1.984	6.089	1.580	61	60	9.825
3.12	Lavorazione minerali non metalliferi . . . . .	571	96	726	4.353	1.485	170	36	7.437
3.13	Ind. chimiche e derivati petrolio e carbone . . . . .	95	11	753	980	786	10	37	2.672
3.13 A	Industria prodotti chimici di base . . . . .	25	4	97	176	104	6	2	414
3.13 B	Industria prodotti chimici per industria e agric. . . . .	41	3	228	336	266	4	23	901
3.13 C	Industria prodotti farmaceutici . . . . .	8	1	157	108	376	-	12	662
3.13 D	Industria prod. chimici per cons. non industr. . . . .	20	3	23	14	40	-	-	100
3.13 E	Industria derivati petrolio e carbone . . . . .	1	-	248	346	-	-	-	595
3.14	Industrie della gomma . . . . .	43	12	57	272	68	6	-	458
3.15	Prod. cellulosa per tessuti e fibre chimiche . . . . .	1	1	319	1.392	195	3	89	2.000
3.16	Industrie della carta e cartotecnica . . . . .	70	6	584	2.202	987	113	50	4.012
3.17	Industrie poligrafiche ed editoriali . . . . .	276	72	344	1.012	193	389	15	2.301
3.18	Industrie foto-fono-cinematografiche . . . . .	269	94	22	107	24	74	-	590
3.19	Industrie prodotti materie plastiche . . . . .	132	21	166	443	649	93	6	1.510
3.20	Industrie manifatturiere varie . . . . .	130	27	23	270	111	103	2	666
<b>4</b>	<b>Costruzioni e installazione di impianti . . . . .</b>	<b>6.257</b>	<b>630</b>	<b>1.531</b>	<b>16.235</b>	<b>7.703</b>	<b>1.617</b>	<b>49</b>	<b>34.022</b>
4.01	Industrie delle costruzioni . . . . .	5.148	482	1.208	14.238	6.994	771	44	28.885
4.02	Industrie dell'installazione di impianti . . . . .	1.109	148	323	1.997	709	846	5	5.137
<b>5</b>	<b>Energia elettrica, vapore, gas e acqua . . . . .</b>	<b>56</b>	<b>4</b>	<b>962</b>	<b>1.774</b>	<b>363</b>	<b>-</b>	<b>15</b>	<b>3.174</b>
5.01	Prod. e distribuz. energia elettrica, vapore . . . . .	24	2	755	1.553	224	-	3	2.561
5.02	Produzione e distribuzione di gas . . . . .	8	1	68	73	38	-	1	189
5.03	Raccolta e distribuzione di acqua . . . . .	24	1	139	148	101	-	11	424

Segue Tav. 11 - Addetti alle unità locali per categoria posizionale, sesso e per ramo, classe e sottoclasse di attività economica

Segue A — TOTALE

N. classificazione	RAMI, CLASSI E SOTTOCLASSI DI ATTIVITÀ ECONOMICA	IMPREDITORI, TITOLARI, SOCI DI COOPERATIVA	FAMILIARI COADIUVANTI	DIRIGENTI, IMPIEGATI E CATEGORIE SPECIALI	OPERAI SPECIALIZZATI E QUALIFICATI	OPERAI COMUNI E MANOVALI	APPRENDISTI	ALTRO PERSONALE (Sorveglianti, custodi, ecc.)	TOTALE
<b>6</b>	<b>Commercio . . . . .</b>	<b>29.171</b>	<b>15.985</b>	<b>12.671</b>	<b>7.424</b>	<b>4.859</b>	<b>3.539</b>	<b>658</b>	<b>74.307</b>
6.01	Commercio all'ingrosso . . . . .	2.535	831	3.821	1.942	1.581	290	84	11.084
6.01 A	Materie prime agricole e tessili, animali vivi e semiprodotti di origine vegetale e animale . . . . .	192	55	63	48	54	5	5	422
6.01 B	Prodotti alimentari e bevande . . . . .	1.046	450	1.058	635	742	41	19	3.991
6.01 C	Combustibili, minerali, metalli e prodotti chimici . . . . .	243	75	472	354	149	12	3	1.308
6.01 D	Legname, materiali da costruzione e articoli di installazione . . . . .	336	72	448	429	308	22	14	1.629
6.01 E	Macchine, materiali (per l'industria, il commercio, ecc.) e veicoli . . . . .	155	26	588	244	51	40	16	1.120
6.01 F	Mobili di qualsiasi tipo, elettrodomestici e articoli per la casa . . . . .	124	31	329	78	109	31	9	711
6.01 G	Tessuti, articoli di abbigliamento e arredamento; calzature ed articoli in cuoio . . . . .	122	27	365	31	28	73	11	657
6.01 H	Prodotti farmaceutici, articoli sanitari e da profumeria . . . . .	36	12	203	41	46	34	2	374
6.01 I	Apparecchi ottici, fotografici, pietre preziose e altri prodotti non alimentari, n.a.c. . . . .	200	51	286	57	48	32	5	679
6.01 L	Materiali vari da recupero . . . . .	81	32	9	25	46	-	-	193
6.02	Commercio al minuto . . . . .	16.865	8.656	7.801	3.396	1.619	2.631	249	41.217
6.02 A	Generi alimentari, di bevande e tabacchi . . . . .	8.239	5.116	1.456	1.283	495	795	73	17.457
6.02 B	Tessuti e articoli per l'abbigliamento . . . . .	2.830	1.171	2.172	260	198	768	40	7.439
6.02 C	Articoli di arredamento, mobili, apparecchi e materiali per la casa . . . . .	1.675	745	1.168	574	325	374	21	4.882
6.02 D	Autoveicoli, motoveicoli e natanti - Distributori di carburanti e lubrificanti . . . . .	984	438	825	635	306	237	44	3.469
6.02 E	Prodotti farmaceutici, apparecchi sanitari, vernici, cosmetici, saponi e detersivi . . . . .	806	266	455	117	65	102	27	1.838
6.02 F	Mobili, macchine e forniture per ufficio; librerie, giornali e riviste . . . . .	609	247	239	57	30	95	15	1.292
6.02 G	Articoli vari - Grandi magazzini . . . . .	1.722	673	1.486	470	200	260	29	4.840
6.03	Commercio ambulante . . . . .	1.858	645	-	-	66	-	-	2.569
6.04	Intermediari commercio, imprese immobiliari, agenzie mediaz., mag. deposito e frigoriferi . . . . .	1.054	122	383	187	177	29	19	1.971
6.05	Noleggio di beni mobili . . . . .	83	15	72	10	8	5	2	195
6.06	Alberghi e pubblici esercizi . . . . .	6.776	5.716	594	1.889	1.408	584	304	17.271
<b>7</b>	<b>Trasporti e comunicazioni . . . . .</b>	<b>2.723</b>	<b>294</b>	<b>8.628</b>	<b>9.721</b>	<b>5.034</b>	<b>47</b>	<b>1.990</b>	<b>28.437</b>
7.01	Trasporti terrestri . . . . .	1.975	239	2.941	5.436	2.722	18	139	13.470
7.02	Trasporti marittimi, lacuali e fluviali . . . . .	34	1	1.063	1.320	708	1	3	3.130
7.03	Trasporti aerei . . . . .	-	-	4	-	-	-	-	4
7.04	Attività complementari ai trasporti . . . . .	156	24	702	801	404	9	54	2.150
7.05	Servizi ausiliari dei trasporti . . . . .	557	30	1.403	1.477	1.159	19	35	4.680
7.06	Comunicazioni . . . . .	1	-	2.515	687	41	-	1.759	5.003
<b>8</b>	<b>Credito, assicurazione, imprese finanziarie di controllo, gestioni esattoriali . . . . .</b>	<b>425</b>	<b>40</b>	<b>5.804</b>	<b>398</b>	<b>29</b>	<b>61</b>	<b>324</b>	<b>7.081</b>
8.01	Credito . . . . .	79	3	3.363	305	2	-	106	3.858
8.01 A	Imprese bancarie . . . . .	64	2	3.313	305	2	-	103	3.789
8.01 B	Istituti speciali di credito e istituzioni finanziarie . . . . .	15	1	50	-	-	-	3	69
8.02	Assicurazione . . . . .	322	35	1.823	58	3	61	211	2.513
8.03	Imprese finanziarie di controllo e gestioni esattoriali . . . . .	24	2	618	35	24	-	7	710
<b>9</b>	<b>Servizi . . . . .</b>	<b>3.808</b>	<b>674</b>	<b>1.082</b>	<b>1.498</b>	<b>1.967</b>	<b>1.025</b>	<b>80</b>	<b>10.134</b>
9.01	Servizi per l'igiene e la pulizia . . . . .	3.351	512	120	1.174	1.722	1.005	14	7.898
9.02	Servizi dello spettacolo e ricreativi . . . . .	216	105	522	238	195	4	37	1.317
9.03	Servizi sanitari . . . . .	1	-	1	3	2	-	-	7
9.03 B	Servizi sanitari privati . . . . .	1	-	1	3	2	-	-	7
9.04	Servizi per l'istruzione . . . . .	78	41	121	41	-	9	-	290
9.05	Servizi legali, commerciali, tecnici e artistici . . . . .	-	-	3	1	-	-	-	4
9.08	Servizi vari, non altrove classificati . . . . .	162	16	315	41	48	7	29	618
	<b>TOTALE . . . . .</b>	<b>57.992</b>	<b>20.457</b>	<b>48.784</b>	<b>96.972</b>	<b>56.002</b>	<b>13.896</b>	<b>4.013</b>	<b>298.116</b>

Segue Tav. 11 - Addetti alle unità locali per categoria posizionale, sesso e per ramo, classe e sottoclasse di attività economica

## B — MASCHI

N. classificazione	RAMI, CLASSI E SOTTOCLASSI DI ATTIVITÀ ECONOMICA	IMPREDITORI, TITOLARI, SOCI DI COOPERATIVA	FAMILIARI COADIUVANTI	DIRIGENTI, IMPIEGATI E CATEGORIE SPECIALI	OPERAI SPECIALIZZATI E QUALIFICATI	OPERAI COMUNI E MANOVALI	APPRENDISTI	ALTRO PERSONALE (Sorveglianti, custodi, ecc.)	TOTALE
<b>1</b>	<b>Agricoltura, foreste, caccia e pesca . . . . .</b>	<b>1.512</b>	<b>106</b>	<b>276</b>	<b>969</b>	<b>444</b>	<b>5</b>	<b>13</b>	<b>3.325</b>
1.03	Foreste . . . . .	56	13	9	265	60	-	1	404
1.05	Pesca . . . . .	637	55	23	44	139	-	4	902
1.05 A	Pesca e allevamenti in acque dolci . . . . .	48	6	10	14	67	-	1	146
1.05 B	Pesca e allevamenti in acque marine e lagunari . . . . .	589	49	13	30	72	-	3	756
1.06	Attività connesse con l'agricoltura . . . . .	819	38	244	660	245	5	8	2.019
1.06 A	Attività trasformatrici annesse ad aziende agricole che lavorano prodotti propri . . . . .	29	6	5	24	21	-	-	85
1.06 B	Attività di trasformaz., conservazione, raccolta e vendita prod. agric., in forma associata . . . . .	635	2	80	500	163	3	3	1.386
1.06 C	Esercizio di macchine agricole . . . . .	141	28	5	53	25	1	-	253
1.06 D	Altre associazioni operanti nell'agricoltura . . . . .	14	2	154	83	36	1	5	295
<b>2</b>	<b>Industrie estrattive . . . . .</b>	<b>133</b>	<b>24</b>	<b>496</b>	<b>1.012</b>	<b>369</b>	<b>109</b>	<b>100</b>	<b>2.243</b>
2.01	Estrazione di minerali metalliferi . . . . .	2	-	410	340	184	100	96	1.132
2.02	Estrazione di minerali non metalliferi . . . . .	131	24	86	672	185	9	4	1.111
2.02 A	Estraz. di combustibili solidi, liquidi e gassosi . . . . .	-	-	20	27	6	-	-	53
2.02 B	Estrazione di altri minerali non metalliferi . . . . .	1	-	1	4	3	-	-	9
2.02 C	Estrazione di materiali di cava . . . . .	130	24	65	641	176	9	4	1.049
<b>3</b>	<b>Industrie manifatturiere . . . . .</b>	<b>12.372</b>	<b>1.497</b>	<b>12.650</b>	<b>46.459</b>	<b>21.174</b>	<b>4.409</b>	<b>638</b>	<b>99.199</b>
3.01	Industrie alimentari e affini . . . . .	950	220	894	2.330	1.272	81	72	5.819
3.01 A	Industria molitoria e della pastificazione . . . . .	522	142	98	535	226	41	18	1.582
3.01 B	Industria dolciaria . . . . .	89	15	60	200	63	12	8	447
3.01 C	Industria conserviera . . . . .	149	38	189	583	434	21	21	1.435
3.01 D	Industria casearia . . . . .	39	4	48	134	53	3	2	283
3.01 E	Industria dei grassi vegetali e animali . . . . .	-	-	18	51	19	-	4	92
3.01 F	Industrie alimentari varie . . . . .	26	2	101	83	82	1	-	295
3.01 G	Industria bevande alcoliche e distillaz. di alcool . . . . .	87	13	339	518	343	2	18	1.320
3.01 H	Industria idrominerale e bevande analcoliche . . . . .	38	6	41	226	52	1	1	365
3.02	Industria del tabacco . . . . .	13	-	59	95	81	-	-	248
3.03	Industrie tessili . . . . .	140	26	711	2.836	591	14	54	4.372
3.03 A	Industria laniera . . . . .	15	3	70	287	44	-	1	420
3.03 B	Industria cotoniera . . . . .	21	2	406	1.725	345	-	42	2.541
3.03 C	Industria della seta . . . . .	15	-	27	74	5	-	5	126
3.03 D	Industria canapa, lino, iuta e simili . . . . .	2	-	6	14	-	-	-	22
3.03 E	Lavorazione fibre chimiche (artific. e sintetiche) . . . . .	5	2	49	214	48	3	4	325
3.03 F	Industria delle maglie e calze . . . . .	56	14	77	242	59	6	1	455
3.03 G	Altre industrie tessili . . . . .	26	5	76	280	90	5	1	483
3.04	Industrie vestiario, abbigl., arredam. e affini . . . . .	1.026	87	94	307	86	58	5	1.663
3.05	Industrie delle calzature . . . . .	688	46	48	368	81	36	1	1.268
3.06	Industrie delle pelli e del cuoio . . . . .	33	5	74	320	68	9	12	521
3.07	Industrie del legno . . . . .	1.735	236	266	2.305	923	318	7	5.790
3.07 A	Industria del legno, del sughero e affini . . . . .	1.720	231	261	2.200	918	313	7	5.650
3.07 B	Industria veicoli e carpenteria navale in legno . . . . .	15	5	5	105	5	5	-	140
3.08	Industrie mobilio e arredamento in legno . . . . .	1.438	170	805	5.530	2.411	602	85	11.041
3.09	Industrie metallurgiche . . . . .	62	1	743	2.914	1.338	27	31	5.116
3.10	Industrie meccaniche . . . . .	4.799	521	5.044	14.187	9.929	2.726	132	37.338
3.10 A	Fonderie di 2ª fusione . . . . .	39	11	105	569	382	14	8	1.128
3.10 B	Carpenter. metallica, arredi, apparecchi termici . . . . .	499	55	363	2.333	828	451	8	4.537
3.10 C	Macchine motr., appar. imp. sollev. e trasp. . . . .	12	1	649	1.356	425	16	57	2.516
3.10 D	Macchine utensili e utensileria . . . . .	68	4	145	645	147	67	2	1.078
3.10 E	Macchine operatrici per agricoltura e industria . . . . .	128	21	662	1.956	610	142	5	3.524
3.10 F	Minuteria metallica, stoviglie, armi e munizioni . . . . .	480	73	146	1.109	410	115	14	2.347
3.10 G	Meccanica di precisione e affini . . . . .	96	7	228	400	196	41	2	970
3.10 H	Apparecchi elettrici e di telecomunicazioni . . . . .	77	6	2.475	2.440	6.336	83	23	11.440
3.10 I	Officine meccaniche . . . . .	3.400	343	271	3.379	595	1.797	13	9.798
3.11	Costruzione mezzi di trasporto . . . . .	44	3	1.728	6.083	1.500	53	55	9.466
3.12	Lavorazione minerali non metalliferi . . . . .	558	73	540	4.083	1.330	99	26	6.709
3.13	Ind. chimiche e derivati petrolio e carbone . . . . .	89	5	556	892	280	6	24	1.852
3.13 A	Industria prodotti chimici di base . . . . .	24	3	69	176	74	2	1	349
3.13 B	Industria prodotti chimici per industria e agric. . . . .	39	-	175	304	150	4	19	691
3.13 C	Industria prodotti farmaceutici . . . . .	7	-	77	61	44	-	4	193
3.13 D	Industria prod. chimici per cons. non industr. . . . .	18	2	9	6	12	-	-	47
3.13 E	Industria derivati petrolio e carbone . . . . .	1	-	226	345	-	-	-	572
3.14	Industrie della gomma . . . . .	42	7	34	227	32	5	-	347
3.15	Prod. cellulosa per tessuti e fibre chimiche . . . . .	1	-	287	1.175	180	3	65	1.711
3.16	Industrie della carta e cartotecnica . . . . .	60	2	405	1.471	634	39	50	2.661
3.17	Industrie poligrafiche ed editoriali . . . . .	240	33	236	830	123	235	14	1.711
3.18	Industrie foto-fono-cinematografiche . . . . .	220	36	13	45	8	25	-	347
3.19	Industrie prodotti materie plastiche . . . . .	121	10	103	360	277	37	4	912
3.20	Industrie manifatturiere varie . . . . .	113	16	10	101	30	36	1	307
<b>4</b>	<b>Costruzioni e installazione di impianti . . . . .</b>	<b>6.213</b>	<b>525</b>	<b>1.056</b>	<b>16.230</b>	<b>7.649</b>	<b>1.597</b>	<b>45</b>	<b>33.315</b>
4.01	Industrie delle costruzioni . . . . .	5.115	427	863	14.237	6.959	761	42	28.404
4.02	Industrie dell'installazione di impianti . . . . .	1.098	98	193	1.993	690	836	3	4.911
<b>5</b>	<b>Energia elettrica, vapore, gas e acqua . . . . .</b>	<b>56</b>	<b>2</b>	<b>853</b>	<b>1.769</b>	<b>357</b>	<b>-</b>	<b>8</b>	<b>3.045</b>
5.01	Prod. e distribuz. energia elettrica, vapore . . . . .	24	-	665	1.548	218	-	1	2.456
5.02	Produzione e distribuzione di gas . . . . .	8	1	61	73	38	-	-	181
5.03	Raccolta e distribuzione di acqua . . . . .	24	1	127	148	101	-	7	408



Segue Tav. 11 - Addetti alle unità locali per categoria posizionale, sesso e per ramo, classe e sottoclasse di attività economica

Segue B — MASCHI

N. classifica-zione	RAMI, CLASSI E SOTTOCLASSI DI ATTIVITÀ ECONOMICA	IMPREDITORI, TITOLARI, SOGI DI COOPERATIVA	FAMILIARI COADIUVANTI	DIRIGENTI, IMPIEGATI E CATEGORIE SPECIALI	OPERAI SPECIALIZZATI E QUALIFICATI	OPERAI COMUNI E MANOVALI	APPRENDISTI	ALTRO PERSONALE (Sorveglianti, custodi, ecc.)	TOTALE
<b>6</b>	<b>Commercio . . . . .</b>	<b>19.382</b>	<b>5.378</b>	<b>6.041</b>	<b>5.702</b>	<b>3.153</b>	<b>1.099</b>	<b>303</b>	<b>41.058</b>
6.01	Commercio all'ingrosso . . . . .	2.291	394	2.277	1.891	1.340	112	54	8.359
6.01 A	Materie prime agricole e tessili, animali vivi e semiprodotti di origine vegetale e animale	179	33	24	46	48	-	4	334
6.01 B	Prodotti alimentari e bevande . . . . .	937	203	674	616	565	11	10	3.016
6.01 C	Combustibili, minerali, metalli e prodotti chimici . . . . .	222	41	319	353	144	1	2	1.082
6.01 D	Legname, materiali da costruzione e articoli di installazione . . . . .	315	34	240	428	296	13	10	1.336
6.01 E	Macchine, materiali (per l'industria, il commercio, ecc.) e veicoli . . . . .	139	10	409	242	48	23	15	886
6.01 F	Mobili di qualsiasi tipo, elettrodomestici e articoli per la casa . . . . .	114	12	194	74	104	21	5	524
6.01 G	Tessuti, articoli di abbigliamento e arredamento; calzature ed articoli in cuoio . . . . .	107	15	208	26	19	32	4	411
6.01 H	Prodotti farmaceutici, articoli sanitari e da profumeria . . . . .	31	7	86	30	43	-	2	199
6.01 I	Apparecchi ottici, fotografici, pietre preziose e altri prodotti non alimentari, n.a.c. . . . .	174	20	120	51	32	11	2	410
6.01 L	Materiali vari da recupero . . . . .	73	19	3	25	41	-	-	161
6.02	Commercio al minuto . . . . .	10.707	2.800	3.210	2.583	1.138	805	131	21.374
6.02 A	Generi alimentari, di bevande e tabacchi . . . . .	5.109	1.528	812	951	315	267	26	9.008
6.02 B	Tessuti e articoli per l'abbigliamento . . . . .	1.407	368	562	62	71	57	17	2.544
6.02 C	Articoli di arredamento, mobili, apparecchi e materiali per la casa . . . . .	1.297	284	608	542	281	194	9	3.215
6.02 D	Autoveicoli, motoveicoli e natanti - Distributori di carburanti e lubrificanti . . . . .	859	199	525	627	286	203	39	2.738
6.02 E	Prodotti farmaceutici, apparecchi sanitari, vernici, cosmetici, saponi e detersivi . . . . .	546	76	199	43	14	14	11	903
6.02 F	Mobili, macchine e forniture per ufficio; librerie, giornali e riviste . . . . .	312	85	77	45	20	19	8	566
6.02 G	Articoli vari - Grandi magazzini . . . . .	1.177	260	427	313	151	51	21	2.400
6.03	Commercio ambulante . . . . .	1.254	248	-	-	42	-	-	1.544
6.04	Intermediari commercio, imprese immobiliari, agenzie mediaz., mag. deposito e frigoriferi	989	47	194	184	161	14	15	1.604
6.05	Noleggio di beni mobili . . . . .	78	7	60	10	8	5	1	169
6.06	Alberghi e pubblici esercizi . . . . .	4.063	1.882	300	1.034	464	163	102	8.008
<b>7</b>	<b>Trasporti e comunicazioni . . . . .</b>	<b>2.628</b>	<b>224</b>	<b>6.494</b>	<b>9.448</b>	<b>4.692</b>	<b>33</b>	<b>1.620</b>	<b>25.139</b>
7.01	Trasporti terrestri . . . . .	1.929	187	2.576	5.417	2.572	13	70	12.764
7.02	Trasporti marittimi, lacuali e fluviali . . . . .	34	1	962	1.283	682	1	3	2.966
7.03	Trasporti aerei . . . . .	-	-	3	-	-	-	-	3
7.04	Attività complementari ai trasporti . . . . .	145	15	641	800	400	9	44	2.054
7.05	Servizi ausiliari dei trasporti . . . . .	519	21	860	1.475	1.008	10	26	3.919
7.06	Comunicazioni . . . . .	1	-	1.452	473	30	-	1.477	3.433
<b>8</b>	<b>Credito, assicurazione, imprese finanziarie di controllo, gestioni esattoriali . . . . .</b>	<b>400</b>	<b>10</b>	<b>4.623</b>	<b>390</b>	<b>20</b>	<b>3</b>	<b>198</b>	<b>5.644</b>
8.01	Credito . . . . .	78	-	2.982	301	1	-	61	3.423
8.01 A	Imprese bancarie . . . . .	63	-	2.947	301	1	-	59	3.371
8.01 B	Istituti speciali di credito e istituzioni finanziarie . . . . .	15	-	35	-	-	-	2	52
8.02	Assicurazione . . . . .	299	10	1.079	57	2	3	136	1.586
8.03	Imprese finanziarie di controllo e gestioni esattoriali . . . . .	23	-	562	32	17	-	1	635
<b>9</b>	<b>Servizi . . . . .</b>	<b>1.794</b>	<b>240</b>	<b>624</b>	<b>673</b>	<b>787</b>	<b>75</b>	<b>57</b>	<b>4.250</b>
9.01	Servizi per l'igiene e la pulizia . . . . .	1.403	165	60	364	621	66	6	2.685
9.02	Servizi dello spettacolo e ricreativi . . . . .	188	46	331	226	140	4	24	959
9.03	Servizi sanitari . . . . .	1	-	1	3	2	-	-	7
9.03 B	Servizi sanitari privati . . . . .	1	-	1	3	2	-	-	7
9.04	Servizi per l'istruzione . . . . .	72	23	73	41	-	1	-	210
9.05	Servizi legali, commerciali, tecnici e artistici . . . . .	-	-	-	1	-	-	-	1
9.08	Servizi vari, non altrove classificati . . . . .	130	6	159	38	24	4	27	388
	<b>TOTALE . . . . .</b>	<b>44.490</b>	<b>8.006</b>	<b>33.113</b>	<b>82.652</b>	<b>38.645</b>	<b>7.330</b>	<b>2.982</b>	<b>217.218</b>

**Tav. 12 - Mezzi di trasporto terrestri in dotazione alle unità locali per tipo e per ramo, classe e sottoclasse di attività economica**

N. classificazione	RAMI, CLASSI E SOTTOCLASSI DI ATTIVITÀ ECONOMICA	MOTOVEICOLI		AUTOVETTURE		AUTOCARRI		RIMORCHI		AUTOVEICOLI PER USI SPECIALI O PER TRASPORTO SPECIFICO	
		Unità locali	N	Unità locali	N	Unità locali	N	Unità locali	N	Unità locali	N
<b>1</b>	<b>Agricoltura, foreste, caccia e pesca</b>	<b>30</b>	<b>33</b>	<b>59</b>	<b>68</b>	<b>57</b>	<b>86</b>	<b>31</b>	<b>51</b>	<b>21</b>	<b>24</b>
1.03	Foreste. . . . .	5	6	30	34	15	20	4	6	2	3
1.05	Pesca. . . . .	5	7	9	10	3	3	2	7	1	1
1.05 A	Pesca e allev. in acque dolci . . . . .	4	6	7	8	3	3	2	7	1	1
1.05 B	Pesca e allev. acque marine e lagunari . . . . .	1	1	2	2	-	-	-	-	-	-
1.06	Attiv. connesse con l'agricoltura . . . . .	20	20	20	24	39	63	25	38	18	20
1.06 A	Att. trasf. annesse aziende agricole che lavorano prodotti propri . . . . .	1	1	5	5	4	6	-	-	-	-
1.06 B	Att. trasf., conservazione, raccolta e vend. prod. agric., in forma associata . . . . .	7	7	-	-	7	15	2	3	2	3
1.06 C	Esercizio macchine agricole . . . . .	2	2	11	14	7	14	21	33	7	7
1.06 D	Altre associazioni operanti nell'agric. . . . .	10	10	4	5	21	28	2	2	9	10
<b>2</b>	<b>Industrie estrattive . . . . .</b>	<b>4</b>	<b>4</b>	<b>31</b>	<b>50</b>	<b>77</b>	<b>196</b>	<b>21</b>	<b>56</b>	<b>18</b>	<b>36</b>
2.01	Estraz. minerali metalliferi . . . . .	1	1	2	6	1	5	-	-	1	1
2.02	Estraz. minerali non metalliferi . . . . .	3	3	29	44	76	191	21	56	17	35
2.02 A	Estr. comb. solidi, liquidi e gassosi . . . . .	-	-	2	5	-	-	-	-	1	5
2.02 B	Estr. altri min. non metalliferi . . . . .	-	-	1	1	-	-	-	-	-	-
2.02 C	Estr. materiali di cava . . . . .	3	3	26	38	76	191	21	56	16	30
<b>3</b>	<b>Industrie manifatturiere . . . . .</b>	<b>597</b>	<b>744</b>	<b>3.171</b>	<b>4.560</b>	<b>1.651</b>	<b>2.827</b>	<b>99</b>	<b>221</b>	<b>174</b>	<b>538</b>
3.01	Industrie alimentari e affini . . . . .	113	147	400	596	277	779	26	64	18	38
3.01 A	Ind. molitoria e pastificazione . . . . .	76	89	217	281	95	175	16	40	5	10
3.01 B	Industria dolciaria . . . . .	4	4	43	56	14	36	-	-	-	-
3.01 C	Industria conserviera . . . . .	11	21	66	129	59	203	4	10	6	16
3.01 D	Industria casearia . . . . .	2	3	10	20	19	79	1	3	2	4
3.01 E	Ind. grassi vegetali e animali . . . . .	-	-	1	1	1	1	-	-	-	-
3.01 F	Industrie alimentari varie . . . . .	1	1	12	18	8	17	1	1	1	2
3.01 G	Ind. bevande alcoliche e distill. alcool . . . . .	12	20	37	65	54	132	3	9	3	5
3.01 H	Ind. idromin. e bevande analcoliche . . . . .	7	9	14	26	27	136	1	1	1	1
3.02	Industria del tabacco . . . . .	-	-	3	3	1	1	-	-	1	1
3.03	Industrie tessili . . . . .	10	13	64	97	23	33	1	5	1	1
3.03 A	Industria laniera . . . . .	1	1	5	7	2	2	-	-	1	1
3.03 B	Industria cotoniera . . . . .	4	5	14	22	3	5	1	5	-	-
3.03 C	Industria della seta . . . . .	1	2	3	7	2	2	-	-	-	-
3.03 D	Ind. canapa, lino, iuta e simili . . . . .	1	1	-	-	-	-	-	-	-	-
3.03 E	Lavor. fibre chimiche . . . . .	-	-	5	8	2	4	-	-	-	-
3.03 F	Industria maglie e calze . . . . .	1	1	29	43	9	13	-	-	-	-
3.03 G	Altre industrie tessili . . . . .	2	3	8	10	5	7	-	-	-	-
3.04	Ind. vestiario, abbigl., arredamento . . . . .	24	25	135	154	45	55	1	1	-	-
3.05	Industrie delle calzature . . . . .	6	6	74	88	6	9	-	-	1	1
3.06	Ind. delle pelli e del cuoio . . . . .	3	5	9	16	4	6	-	-	2	4
3.07	Industrie del legno . . . . .	76	78	465	547	230	258	14	17	22	32
3.07 A	Ind. legno, sughero e affini . . . . .	76	78	459	539	229	257	14	17	22	32
3.07 B	Ind. veic. e carpent. navale legno . . . . .	-	-	6	8	1	1	-	-	-	-
3.08	Ind. mobilio e arredamento in legno . . . . .	33	34	340	547	337	532	7	16	25	33
3.09	Industrie metallurgiche . . . . .	5	10	18	39	15	51	4	16	3	6
3.10	Industrie meccaniche . . . . .	234	284	1.276	1.850	422	629	9	26	51	282
3.10 A	Fonderie di 2ª fusione . . . . .	2	3	16	22	11	16	1	3	1	10
3.10 B	Carpent. metall., arredi, app. termici . . . . .	18	21	159	238	116	141	3	5	13	17
3.10 C	Macch. motr., app. imp. soll. e trasp. . . . .	4	15	9	12	2	5	1	1	-	-
3.10 D	Macchine utensili . . . . .	2	2	19	27	6	8	-	-	2	5
3.10 E	Macch. operatrici per agric. e ind. . . . .	8	8	44	134	36	46	1	13	6	9
3.10 F	Minut. metall., stoviglie, armi, ecc. . . . .	44	47	96	110	20	21	-	-	1	2
3.10 G	Meccanica di precisione e affini . . . . .	3	3	8	14	3	5	-	-	1	1
3.10 H	App. elettr. e di telecomunicazioni . . . . .	8	20	33	195	18	127	1	12	5	208
3.10 I	Officine meccaniche . . . . .	144	165	892	1.098	210	260	2	4	22	30
3.11	Costruzione mezzi di trasporto . . . . .	5	5	16	42	13	28	1	4	4	7
3.12	Lavor. minerali non metalliferi . . . . .	35	49	144	200	179	278	29	55	37	99
3.13	Ind. chim. e deriv. petrolio e carb. . . . .	8	22	42	83	27	59	3	4	3	6
3.13 A	Ind. prodotti chimici di base . . . . .	1	1	11	19	3	3	1	1	1	1
3.13 B	Ind. prod. chimici per ind. e agric. . . . .	4	4	20	33	16	39	2	3	-	-
3.13 C	Ind. prodotti farmaceutici . . . . .	2	2	4	5	2	6	-	-	-	-
3.13 D	Ind. prod. chimici per cons. non ind. . . . .	-	-	5	8	6	11	-	-	-	-
3.13 E	Ind. derivati petrolio e carbone . . . . .	1	15	2	18	-	-	-	-	2	5
3.14	Industrie della gomma . . . . .	4	4	8	13	5	13	-	-	-	-
3.15	Prod. cellul. per tess. e fibre chim. . . . .	2	16	2	20	1	8	1	7	1	7
3.16	Ind. della carta e cartotecnica . . . . .	7	10	19	47	26	38	2	5	4	20
3.17	Ind. poligrafiche ed editoriali . . . . .	19	23	53	82	11	12	-	-	-	-
3.18	Ind. foto-fono-cinematografiche . . . . .	2	2	41	51	1	1	-	-	-	-
3.19	Ind. prodotti materie plastiche . . . . .	7	7	43	60	23	31	1	1	1	1
3.20	Ind. manifatturiere varie . . . . .	4	4	19	25	5	6	-	-	-	-
<b>4</b>	<b>Costruzioni e install. di impianti</b>	<b>584</b>	<b>651</b>	<b>2.270</b>	<b>3.043</b>	<b>1.230</b>	<b>1.581</b>	<b>54</b>	<b>105</b>	<b>156</b>	<b>271</b>
4.01	Ind. delle costruzioni . . . . .	489	539	1.763	2.277	1.054	1.338	51	102	142	255
4.02	Ind. installazione di impianti . . . . .	95	112	507	766	176	243	3	3	14	16
<b>5</b>	<b>Energ. elettrica, vapore, gas e acqua</b>	<b>32</b>	<b>72</b>	<b>66</b>	<b>226</b>	<b>39</b>	<b>112</b>	<b>2</b>	<b>2</b>	<b>13</b>	<b>28</b>
5.01	Prod. e distr. energia elettr., vapore . . . . .	23	57	54	203	32	97	1	1	12	27
5.02	Produzione e distribuzione di gas . . . . .	1	3	5	16	5	11	-	-	1	1
5.03	Raccolta e distrib. di acqua . . . . .	8	12	7	7	2	4	1	1	-	-

Segue Tav. 12 - Mezzi di trasporto terrestri in dotazione alle unità locali per tipo e per ramo, classe e sottoclasse di attività economica

N. classifica- zione	RAMI, CLASSI E SOTTOCLASSI DI ATTIVITÀ ECONOMICA	MOTOVEICOLI		AUTOVETTURE		AUTOCARRI		RIMORCHI		AUTOVEICOLI PER USI SPECIALI O PER TRASPORTO SPECIFICO	
		Unità locali	N	Unità locali	N	Unità locali	N	Unità locali	N	Unità locali	N
<b>6</b>	<b>Commercio . . . . .</b>	<b>1.602</b>	<b>1.803</b>	<b>5.509</b>	<b>6.806</b>	<b>2.190</b>	<b>3.323</b>	<b>62</b>	<b>100</b>	<b>179</b>	<b>350</b>
6.01	Commercio all'ingrosso . . . . .	310	418	823	1.301	978	1.813	48	80	89	233
6.01 A	Materie prime agricole e tessili e se- mipr. di origine vegetale e animale	7	8	52	67	79	107	3	4	3	3
6.01 B	Prodotti alimentari e bevande . . . . .	163	228	349	492	478	994	9	15	18	33
6.01 C	Combustibili, minerali, metalli e pro- dotti chimici . . . . .	38	43	87	141	124	229	10	19	44	159
6.01 D	Legname, materiali da costruzione e articoli di installazione . . . . .	29	37	94	135	132	214	22	38	17	31
6.01 E	Macchine, materiali (per l'industria, commercio, ecc.) e veicoli . . . . .	10	12	70	167	32	44	-	-	1	1
6.01 F	Mobili di qualsiasi tipo, elettrodome- stici e articoli per la casa . . . . .	16	23	46	85	43	81	1	1	1	1
6.01 G	Tessuti, articoli abbigl. e arredam.; calzature ed articoli in cuoio . . . . .	15	21	47	83	21	43	-	-	-	-
6.01 H	Prodotti farmaceutici, articoli sanitari e profumeria . . . . .	11	21	21	52	6	14	-	-	1	1
6.01 I	Apparecchi ottici, fotografici e altri prodotti non alimentari, n.a.c. . . . .	18	22	47	68	25	33	-	-	1	1
6.01 L	Materiali vari da recupero . . . . .	3	3	10	11	38	54	3	3	3	3
6.02	Commercio al minuto . . . . .	950	1.031	3.079	3.528	822	1.052	9	12	83	106
6.02 A	Generi alimentari, bevande e tabac- chi . . . . .	530	564	1.799	1.925	335	375	3	4	52	55
6.02 B	Tessuti e articoli di abbigliamen- to . . . . .	41	43	273	313	29	34	-	-	-	-
6.02 C	Articoli di arredam., mobili, apparecchi e materiali per la casa . . . . .	133	151	463	587	243	331	1	1	14	18
6.02 D	Autoveicoli, motov. e natanti - Distri- butori di carburanti e lubrificanti . . . . .	52	55	145	246	54	68	-	-	6	9
6.02 E	Prod. farmaceutici, apparecchi sanitari, vernici, cosmetici, detersivi . . . . .	22	24	53	59	9	9	1	3	-	-
6.02 F	Mobili, macchine e forniture per uffì- cio; librerie, giornali e riviste . . . . .	19	20	72	92	4	6	-	-	-	-
6.02 G	Articoli vari - Grandi magazzini . . . . .	153	174	274	306	148	229	4	4	11	24
6.03	Commercio ambulante . . . . .	267	271	633	657	310	317	1	1	-	-
6.04	Intermediari comm., impr. immob., ag. mediaz., mag. depos. e frigorif.	26	33	407	473	54	109	3	6	4	8
6.05	Noleggio di beni mobili . . . . .	4	4	43	284	2	7	-	-	2	2
6.06	Alberghi e pubblici esercizi . . . . .	45	46	524	563	24	25	1	1	1	1
<b>7</b>	<b>Trasporti e comunicazioni . . . . .</b>	<b>160</b>	<b>197</b>	<b>624</b>	<b>1.237</b>	<b>1.308</b>	<b>2.286</b>	<b>301</b>	<b>727</b>	<b>45</b>	<b>81</b>
7.01	Trasporti terrestri . . . . .	126	132	518	860	1.259	2.036	289	692	37	66
7.02	Trasporti marittimi, lacuali e flu- viali . . . . .	2	2	2	3	1	1	-	-	-	-
7.03	Trasporti aerei . . . . .	-	-	-	-	-	-	-	-	-	-
7.04	Attività complementari ai tra- sporti . . . . .	1	1	22	114	4	15	1	3	2	6
7.05	Servizi ausiliari dei trasporti . . . . .	27	53	64	116	23	52	11	32	3	4
7.06	Comunicazioni . . . . .	4	9	18	144	21	182	-	-	3	5
<b>8</b>	<b>Credito, assicurazione, impr. finan- ziarie controllo, gest. esattoriali</b>	<b>17</b>	<b>23</b>	<b>100</b>	<b>175</b>	<b>1</b>	<b>2</b>	<b>-</b>	<b>-</b>	<b>1</b>	<b>1</b>
8.01	Credito . . . . .	4	4	25	57	-	-	-	-	-	-
8.01 A	Imprese bancarie . . . . .	4	4	24	56	-	-	-	-	-	-
8.01 B	Istituti speciali di credito e istituzioni finanziarie . . . . .	-	-	1	1	-	-	-	-	-	-
8.02	Assicurazione . . . . .	5	6	65	99	1	2	-	-	-	-
8.03	Imprese finanziarie di controllo e ge- stioni esattoriali . . . . .	8	13	10	19	-	-	-	-	1	1
<b>9</b>	<b>Servizi . . . . .</b>	<b>41</b>	<b>66</b>	<b>235</b>	<b>405</b>	<b>70</b>	<b>112</b>	<b>14</b>	<b>21</b>	<b>57</b>	<b>141</b>
9.01	Servizi per l'igiene e la pulizia . . . . .	28	45	119	138	43	78	1	6	40	117
9.02	Servizi dello spettacolo e ricrea- tivi . . . . .	1	1	14	39	5	10	3	5	16	23
9.03	Servizi sanitari . . . . .	-	-	-	-	-	-	-	-	-	-
9.03 B	Servizi sanitari privati . . . . .	-	-	-	-	-	-	-	-	-	-
9.04	Servizi per l'istruzione . . . . .	1	1	85	206	18	18	10	10	-	-
9.05	Servizi legali, commerciali e tec- nici . . . . .	-	-	-	-	-	-	-	-	-	-
9.08	Servizi vari, non altrove classifi- cati . . . . .	11	15	17	22	4	6	-	-	1	1
	<b>TOTALE . . . . .</b>	<b>3.067</b>	<b>3.593</b>	<b>12.065</b>	<b>16.570</b>	<b>6.623</b>	<b>10.525</b>	<b>584</b>	<b>1.283</b>	<b>664</b>	<b>1.470</b>



Segue Tav. 13 - Personale dipendente occupato nel 1970 per mese e per ramo, classe e sottoclasse di attività economica (1)

Segue A — DIRIGENTI, IMPIEGATI E CATEGORIE SPECIALI

N. classifica-zione	RAMI, CLASSI E SOTTOCLASSI DI ATTIVITÀ ECONOMICA	GENNAIO	FEBBRAIO	MARZO	APRILE	MAGGIO	GIUGNO	LUGLIO	AGOSTO	SETTEMBRE	OTTOBRE	NOVEMBRE	DICEMBRE	MEDIA ANNUA
6	<b>Commercio</b>	10.716	10.740	10.779	10.892	10.986	11.126	11.159	11.143	11.241	11.273	11.391	11.407	11.071
6.01	Commercio all'ingrosso	3.234	3.261	3.278	3.326	3.333	3.354	3.377	3.362	3.391	3.414	3.452	3.442	3.352
6.01 A	Materie prime agricole e tessili e semipr. di origine vegetale e animale	50	50	53	52	55	56	56	56	56	52	52	51	53
6.01 B	Prodotti alimentari e bevande	917	926	937	951	950	952	961	958	964	961	973	963	951
6.01 C	Combustibili, minerali, metalli e prodotti chimici	403	412	409	409	409	409	403	408	412	413	417	420	410
6.01 D	Legname, materiali da costruzione e articoli di installazione	387	391	393	403	396	404	404	402	407	410	412	412	402
6.01 E	Macchine, materiali (per l'industria, commercio, ecc.) e veicoli	461	463	467	473	483	487	495	489	493	499	515	517	487
6.01 F	Mobili di qualsiasi tipo, elettrodomestici e articoli per la casa	290	290	289	292	291	286	294	291	293	297	296	297	292
6.01 G	Tessuti, articoli abbigl. e arredam.; calzature ed articoli in cuoio	291	288	290	297	298	302	306	304	306	318	323	319	304
6.01 H	Prodotti farmaceutici, articoli sanitari e profumeria	206	207	208	208	208	211	214	210	210	211	209	209	209
6.01 I	Apparecchi ottici, fotografici e altri prodotti non alimentari, n.a.c.	221	226	225	234	236	240	237	236	242	245	247	246	236
6.01 L	Materiali vari da recupero	8	8	7	7	7	7	7	8	8	8	8	8	8
6.02	<b>Commercio al minuto</b>	6.691	6.679	6.706	6.729	6.780	6.875	6.865	6.857	6.941	7.010	7.084	7.117	6.861
6.02 A	Generi alimentari, bevande e tabacchi	1.322	1.330	1.328	1.335	1.341	1.344	1.350	1.351	1.349	1.370	1.372	1.382	1.348
6.02 B	Tessuti e articoli di abbigliamento	1.902	1.896	1.906	1.913	1.916	1.973	1.936	1.929	1.952	1.984	2.013	2.015	1.945
6.02 C	Articoli di arredam., mobili, apparecchi e materiali per la casa	1.006	1.011	1.014	1.023	1.039	1.051	1.061	1.053	1.063	1.074	1.082	1.082	1.047
6.02 D	Autoveicoli, motov. e natanti - Distributori di carburanti e lubrificanti	728	727	727	730	735	737	733	734	745	753	757	751	738
6.02 E	Prod. farmaceutici, apparecchi sanitari, vernici, cosmetici, detersivi	427	426	431	429	431	437	437	440	440	435	436	439	434
6.02 F	Mobili, macchine e forniture per ufficio; librerie, giornali e riviste	194	194	198	199	200	199	197	195	198	199	197	197	197
6.02 G	Articoli vari - Grandi magazzini	1.112	1.095	1.102	1.100	1.118	1.134	1.151	1.155	1.194	1.195	1.227	1.251	1.153
6.03	Commercio ambulante	-	-	-	-	-	-	-	-	-	-	-	-	-
6.04	Intermediari comm., impr. immob., ag. mediaz., mag. depos. e frigorif.	311	318	313	316	315	320	318	324	324	322	324	323	319
6.05	Noleggio di beni mobili	73	73	74	73	73	75	75	74	73	78	74	73	74
6.06	Alberghi e pubblici esercizi	407	409	408	448	485	502	524	526	512	449	457	452	465
7	<b>Trasporti e comunicazioni</b>	7.357	7.375	7.427	7.475	7.522	7.606	7.722	7.777	7.807	7.780	7.755	7.807	7.618
7.01	Trasporti terrestri	2.441	2.455	2.452	2.472	2.476	2.534	2.585	2.615	2.598	2.614	2.594	2.613	2.537
7.02	Trasporti marittimi, lacuali e fluviali	887	881	882	890	886	884	880	875	875	885	878	883	882
7.03	Trasporti aerei	3	3	3	4	4	4	4	4	4	4	3	3	4
7.04	Attività complementari ai trasporti	589	599	610	617	628	631	628	649	645	640	645	645	627
7.05	Servizi ausiliari dei trasporti	1.115	1.132	1.130	1.148	1.156	1.152	1.175	1.180	1.187	1.161	1.168	1.162	1.156
7.06	Comunicazioni	2.322	2.305	2.350	2.344	2.372	2.401	2.450	2.454	2.498	2.476	2.467	2.501	2.412
8	<b>Credito, assicurazione, impr. finanziarie controllo, gest. esattoriali</b>	5.172	5.218	5.161	5.207	5.236	5.273	5.347	5.344	5.371	5.404	5.439	5.412	5.299
8.01	Credito	2.978	2.979	2.985	3.007	3.032	3.045	3.086	3.113	3.123	3.133	3.139	3.137	3.063
8.01 A	Imprese bancarie	2.955	2.956	2.962	2.982	3.007	3.020	3.061	3.078	3.088	3.097	3.103	3.101	3.034
8.01 B	Istituti speciali di credito e istituzioni finanziarie	23	23	23	25	25	25	25	35	35	36	36	36	29
8.02	Assicurazione	1.527	1.529	1.533	1.531	1.539	1.554	1.569	1.570	1.578	1.610	1.625	1.607	1.564
8.03	Imprese finanziarie di controllo e gestioni esattoriali	667	710	643	669	665	674	692	661	670	661	675	668	671
9	<b>Servizi</b>	980	1.022	1.057	966	1.011	1.005	1.047	1.087	937	984	1.066	1.094	1.021
9.01	Servizi per l'igiene e la pulizia	75	75	74	74	74	72	74	74	76	77	80	83	76
9.02	Servizi dello spettacolo e ricreativi	547	590	623	527	572	568	605	638	487	536	611	641	579
9.03	Servizi sanitari	-	-	1	1	3	3	3	3	3	2	1	1	2
9.03 B	Servizi sanitari privati	-	-	1	1	3	3	3	3	3	2	1	1	2
9.04	Servizi per l'istruzione	95	96	95	97	96	97	99	102	102	102	102	100	99
9.05	Servizi legali, commerciali e tecnici	-	-	-	-	-	-	-	-	-	-	-	-	-
9.08	Servizi vari, non altrove classificati	263	261	264	267	266	265	266	270	269	267	272	269	267
	<b>TOTALE</b>	<b>42.499</b>	<b>42.709</b>	<b>42.945</b>	<b>43.248</b>	<b>43.380</b>	<b>43.780</b>	<b>44.049</b>	<b>44.241</b>	<b>44.538</b>	<b>44.907</b>	<b>45.145</b>	<b>45.287</b>	<b>43.894</b>

(1) Cfr. corrispondente nota a pag. 55.



Segue Tav. 13 - Personale dipendente occupato nel 1970 per mese e per ramo, classe e sottoclasse di attività economica (1)

Segue B — ALTRO PERSONALE

N. classifica-zione	RAMI, CLASSI E SOTTOCLASSI DI ATTIVITÀ ECONOMICA	GENNAIO	FEBBRAIO	MARZO	APRILE	MAGGIO	GIUGNO	LUGLIO	AGOSTO	SETTEMBRE	OTTOBRE	NOVEMBRE	DICEMBRE	MEDIA ANNUA
<b>6</b>	<b>Commercio . . . . .</b>	<b>15.199</b>	<b>15.173</b>	<b>15.357</b>	<b>15.443</b>	<b>16.384</b>	<b>17.665</b>	<b>18.264</b>	<b>18.205</b>	<b>17.715</b>	<b>15.944</b>	<b>15.874</b>	<b>15.945</b>	<b>16.431</b>
6.01	Commercio all'ingrosso . . . . .	3.609	3.618	3.615	3.608	3.658	3.687	3.740	3.776	3.821	3.760	3.758	3.738	3.699
6.01 A	Materie prime agricole e tessili e semipr. di origine vegetale e animale . . . . .	100	101	101	100	103	107	104	103	102	102	100	100	102
6.01 B	Prodotti alimentari e bevande . . . . .	1.330	1.327	1.331	1.334	1.359	1.413	1.445	1.475	1.473	1.384	1.370	1.356	1.383
6.01 C	Combustibili, minerali, metalli e prodotti chimici . . . . .	515	522	516	496	479	476	486	482	493	517	526	522	503
6.01 D	Legname, materiali da costruzione e articoli di installazione . . . . .	719	728	724	725	739	738	736	740	752	749	752	746	737
6.01 E	Macchine, materiali (per l'industria, commercio, ecc.) e veicoli . . . . .	345	348	342	341	340	345	352	355	356	357	361	360	350
6.01 F	Mobili di qualsiasi tipo, elettrodomestici e articoli per la casa . . . . .	210	208	211	213	215	217	216	212	209	205	202	210	211
6.01 G	Tessuti, articoli abbigl. e arredam.; calzature ed articoli in cuoio . . . . .	115	111	111	118	114	110	111	120	119	123	123	125	117
6.01 H	Prodotti farmaceutici, articoli sanitari e profumeria . . . . .	103	101	102	102	102	102	105	106	107	108	110	106	105
6.01 I	Apparecchi ottici, fotografici e altri prodotti non alimentari, n.a.c. . . . .	87	87	91	96	125	99	100	98	122	129	134	129	108
6.01 L	Materiali vari da recupero . . . . .	85	85	86	83	82	80	85	85	88	86	80	84	84
6.02	Commercio al minuto . . . . .	7.365	7.334	7.402	7.349	7.467	7.564	7.689	7.697	7.685	7.606	7.683	7.651	7.541
6.02 A	Generi alimentari, bevande e tabacchi . . . . .	2.402	2.371	2.376	2.366	2.420	2.464	2.512	2.520	2.477	2.452	2.481	2.499	2.445
6.02 B	Tessuti e articoli di abbigliamento . . . . .	1.042	1.059	1.065	1.076	1.084	1.101	1.119	1.125	1.153	1.157	1.175	1.173	1.111
6.02 C	Articoli di arredam., mobili, apparecchi e materiali per la casa . . . . .	1.169	1.167	1.166	1.174	1.177	1.204	1.225	1.222	1.235	1.236	1.224	1.211	1.201
6.02 D	Autoveicoli, motov. e natanti - Distributori di carburanti e lubrificanti . . . . .	1.097	1.090	1.162	1.106	1.128	1.133	1.147	1.163	1.167	1.137	1.120	1.127	1.131
6.02 E	Prod. farmaceutici, apparecchi sanitari, vernici, cosmetici, detersivi . . . . .	286	291	295	298	300	303	305	309	309	305	298	302	300
6.02 F	Mobili, macchine e forniture per ufficio; librerie, giornali e riviste . . . . .	168	166	170	167	170	168	170	168	173	173	175	173	170
6.02 G	Articoli vari - Grandi magazzini . . . . .	1.201	1.190	1.168	1.162	1.188	1.191	1.211	1.190	1.171	1.146	1.210	1.166	1.183
6.03	Commercio ambulante . . . . .	-	-	-	-	-	-	-	-	-	-	-	-	-
6.04	Intermediari comm., impr. immob., ag. mediaz., mag. depos. e frigorif. . . . .	437	410	426	425	437	432	438	439	442	426	424	433	431
6.05	Noleggio di beni mobili . . . . .	27	25	25	24	23	25	25	24	25	24	25	25	25
6.06	Alberghi e pubblici esercizi . . . . .	3.761	3.786	3.889	4.037	4.799	5.957	6.372	6.269	5.742	4.128	3.984	4.098	4.735
<b>7</b>	<b>Trasporti e comunicazioni . . . . .</b>	<b>16.033</b>	<b>16.206</b>	<b>16.292</b>	<b>16.486</b>	<b>16.544</b>	<b>16.785</b>	<b>16.817</b>	<b>16.984</b>	<b>16.757</b>	<b>16.707</b>	<b>16.649</b>	<b>16.795</b>	<b>16.588</b>
7.01	Trasporti terrestri . . . . .	7.724	7.755	7.789	7.908	7.945	8.068	8.075	8.015	8.021	8.058	8.060	8.100	7.960
7.02	Trasporti marittimi, lacuali e fluviali . . . . .	2.080	2.106	2.100	2.084	2.107	2.124	2.066	2.103	1.994	1.991	1.975	2.060	2.066
7.03	Trasporti aerei . . . . .	-	-	-	-	-	-	-	-	-	-	-	-	-
7.04	Attività complementari ai trasporti . . . . .	1.032	1.143	1.187	1.209	1.193	1.225	1.252	1.266	1.257	1.264	1.251	1.261	1.212
7.05	Servizi ausiliari dei trasporti . . . . .	2.842	2.884	2.887	2.946	2.959	2.954	2.953	3.041	2.981	2.986	2.968	2.966	2.947
7.06	Comunicazioni . . . . .	2.355	2.318	2.329	2.339	2.340	2.414	2.471	2.559	2.504	2.408	2.395	2.408	2.403
<b>8</b>	<b>Credito, assicurazione, impr. finanziarie controllo, gest. esattoriali . . . . .</b>	<b>731</b>	<b>736</b>	<b>744</b>	<b>750</b>	<b>766</b>	<b>782</b>	<b>779</b>	<b>768</b>	<b>770</b>	<b>754</b>	<b>758</b>	<b>755</b>	<b>758</b>
8.01	Credito . . . . .	403	402	403	406	411	415	414	416	416	403	407	407	409
8.01 A	Imprese bancarie . . . . .	402	401	402	405	410	414	413	413	413	400	404	404	407
8.01 B	Istituti speciali di credito e istituzioni finanziarie . . . . .	1	1	1	1	1	1	1	3	3	3	3	3	2
8.02	Assicurazione . . . . .	276	281	280	283	285	286	282	281	284	285	288	290	283
8.03	Imprese finanziarie di controllo e gestioni esattoriali . . . . .	52	53	61	61	70	81	83	71	70	66	63	58	66
<b>9</b>	<b>Servizi . . . . .</b>	<b>4.135</b>	<b>4.153</b>	<b>4.198</b>	<b>4.239</b>	<b>4.361</b>	<b>4.501</b>	<b>4.585</b>	<b>4.535</b>	<b>4.389</b>	<b>4.324</b>	<b>4.295</b>	<b>4.266</b>	<b>4.332</b>
9.01	Servizi per l'igiene e la pulizia . . . . .	3.474	3.464	3.479	3.505	3.538	3.560	3.628	3.637	3.646	3.642	3.639	3.624	3.570
9.02	Servizi dello spettacolo e ricreativi . . . . .	506	530	564	573	650	736	736	669	531	488	485	474	579
9.03	Servizi sanitari . . . . .	2	2	2	4	11	45	53	55	38	24	5	4	20
9.03 B	Servizi sanitari privati . . . . .	2	2	2	4	11	45	53	55	38	24	5	4	20
9.04	Servizi per l'istruzione . . . . .	46	49	49	51	52	52	54	55	55	55	53	51	52
9.05	Servizi legali, commerciali e tecnici . . . . .	-	-	-	-	-	-	-	-	-	-	-	-	-
9.08	Servizi vari, non altrove classificati . . . . .	107	108	104	106	110	108	114	119	119	115	113	113	111
	<b>TOTALE . . . . .</b>	<b>156849</b>	<b>158609</b>	<b>160595</b>	<b>163361</b>	<b>165611</b>	<b>168067</b>	<b>169966</b>	<b>169.886</b>	<b>170.192</b>	<b>168.611</b>	<b>168.836</b>	<b>166.558</b>	<b>165.595</b>

(1) Cfr. corrispondente nota a pag. 55.





Segue Tav. 14 - Ore di lavoro prestate dal personale operaio nel 1970 per mese e per ramo, classe e sottoclasse di attività economica

N. classificazione	RAMI, CLASSI E SOTTOCLASSI DI ATTIVITÀ ECONOMICA	ORE DI LAVORO (centinaia)												TOTALE
		Gennaio	Febbraio	Marzo	Aprile	Maggio	Giugno	Luglio	Agosto	Settembre	Ottobre	Novembre	Dicembre	
<b>6</b>	<b>Commercio</b>	28.572	28.081	28.621	28.894	30.368	32.801	34.355	34.061	32.932	30.147	29.478	29.871	368.181
6.01	Commercio all'ingrosso	6.746	6.657	6.709	6.738	6.720	6.798	7.024	6.956	7.112	7.103	6.949	6.933	82.445
6.01 A	Materie prime agricole e tessili e semipr. di origine vegetale e animale	188	187	188	187	189	199	192	189	193	198	188	191	2.289
6.01 B	Prodotti alimentari e bevande	2.494	2.456	2.482	2.497	2.518	2.606	2.714	2.738	2.743	2.618	2.531	2.524	30.921
6.01 C	Combustibili, minerali, metalli e prodotti chimici	988	995	993	949	899	900	927	902	933	992	1.005	999	11.482
6.01 D	Legname, materiali da costruzione e articoli di installazione	1.329	1.310	1.327	1.342	1.352	1.354	1.397	1.359	1.397	1.405	1.382	1.361	16.315
6.01 E	Macchine, materiali (per l'industria, commercio, ecc.) e veicoli	628	622	613	634	605	620	654	639	650	668	644	651	7.628
6.01 F	Mobili di qualsiasi tipo, elettrodomestici e articoli per la casa	393	382	389	396	390	403	406	389	390	386	374	386	4.684
6.01 G	Tessuti, articoli abbigl. e arredam.; calzature ed articoli in cuoio	215	209	208	218	210	203	205	220	219	228	224	231	2.590
6.01 H	Prodotti farmaceutici, articoli sanitari e profumeria	189	183	185	185	180	183	185	185	195	198	198	188	2.254
6.01 I	Apparecchi ottici, fotografici e altri prodotti non alimentari, n.a.c.	166	164	173	183	231	188	190	183	232	250	258	250	2.468
6.01 L	Materiali vari da recupero	156	149	151	147	146	142	154	152	160	160	145	152	1.814
6.02	Commercio al minuto	13.962	13.661	13.884	13.833	13.939	14.134	14.496	14.452	14.442	14.526	14.329	14.440	170.098
6.02 A	Generi alimentari, bevande e tabacchi	4.577	4.419	4.449	4.431	4.549	4.599	4.727	4.777	4.632	4.677	4.629	4.667	55.133
6.02 B	Tessuti e articoli di abbigliamento	1.965	1.975	2.005	2.031	2.019	2.051	2.099	2.098	2.151	2.209	2.187	2.223	25.013
6.02 C	Articoli di arredam., mobili, apparecchi e materiali per la casa	2.202	2.169	2.193	2.226	2.206	2.263	2.328	2.280	2.335	2.342	2.288	2.279	27.111
6.02 D	Autoveicoli, motov. e natanti - Distributori di carburanti e lubrificanti	2.063	2.013	2.159	2.070	2.090	2.111	2.160	2.179	2.176	2.165	2.084	2.120	25.390
6.02 E	Prod. farmaceutici, apparecchi sanitari, vernici, cosmetici, detersivi	549	552	566	571	573	574	578	590	588	584	570	576	6.871
6.02 F	Mobili, macchine e forniture per ufficio; librerie, giornali e riviste	315	315	319	313	318	313	319	313	329	331	329	327	3.841
6.02 G	Articoli vari - Grandi magazzini	2.291	2.218	2.193	2.191	2.184	2.223	2.285	2.215	2.231	2.218	2.242	2.248	26.739
6.04	Commercio ambulante	-	-	-	-	-	-	-	-	-	-	-	-	-
6.05	Intermediari comm., impr. immob., ag. mediaz., mag. depos. e frigorif.	803	748	786	791	807	811	820	819	824	792	785	805	9.591
6.05	Noleggio di beni mobili	49	46	46	44	43	46	45	44	46	45	46	46	546
6.06	Alberghi e pubblici esercizi	7.012	6.969	7.196	7.488	8.859	11.012	11.970	11.790	10.508	7.681	7.369	7.647	105.501
<b>7</b>	<b>Trasporti e comunicazioni</b>	28.566	28.210	28.744	28.661	28.667	29.092	30.075	29.189	29.289	29.671	29.017	29.808	348.989
7.01	Trasporti terrestri	13.671	13.218	13.535	13.723	13.611	13.713	14.435	13.392	13.747	14.157	13.788	14.277	165.267
7.02	Trasporti marittimi, lacuali e fluviali	4.157	4.209	4.197	3.774	4.211	4.221	4.124	4.200	3.985	3.978	3.946	4.117	49.119
7.03	Trasporti aerei	-	-	-	-	-	-	-	-	-	-	-	-	-
7.04	Attività complementari ai trasporti	1.933	2.149	2.244	2.277	2.248	2.309	2.360	2.388	2.374	2.381	2.365	2.378	27.406
7.05	Servizi ausiliari dei trasporti	4.583	4.587	4.616	4.710	4.699	4.739	4.731	4.825	4.784	4.769	4.713	4.735	56.491
7.06	Comunicazioni	4.222	4.047	4.152	4.177	3.898	4.110	4.425	4.384	4.399	4.386	4.205	4.301	50.706
<b>8</b>	<b>Credito, assicurazione, impr. finanziarie controllo, gest. esattoriali</b>	1.609	1.609	1.627	1.659	1.665	1.707	1.711	1.664	1.660	1.631	1.617	1.628	19.787
8.01	Credito	791	781	787	806	783	793	802	800	812	786	784	789	9.514
8.01 A	Imprese bancarie	788	778	784	803	780	790	799	792	803	777	775	780	9.449
8.01 B	Istituti speciali di credito e istituzioni finanziarie	3	3	3	3	3	3	3	8	9	9	9	9	65
8.02	Assicurazione	693	701	696	703	710	712	701	700	705	706	710	716	8.453
8.03	Imprese finanziarie di controllo e gestioni esattoriali	125	127	144	150	172	202	208	164	143	139	123	123	1.820
<b>9</b>	<b>Servizi</b>	7.122	6.972	7.121	7.264	7.575	7.771	8.066	7.895	7.553	7.529	7.308	7.303	89.479
9.01	Servizi per l'igiene e la pulizia	5.970	5.785	5.877	5.980	6.072	6.038	6.248	6.196	6.181	6.316	6.143	6.155	72.961
9.02	Servizi dello spettacolo e ricreativi	869	895	960	986	1.188	1.361	1.404	1.268	983	865	849	838	12.466
9.03	Servizi sanitari	3	4	4	6	20	79	101	110	72	36	9	8	454
9.03 B	Servizi sanitari privati	3	4	4	8	20	79	101	110	72	36	9	8	454
9.04	Servizi per l'istruzione	86	91	90	94	96	96	100	101	101	102	100	96	1.153
9.05	Servizi legali, commerciali e tecnici	-	-	-	-	-	-	-	-	-	-	-	-	-
9.08	Servizi vari, non altrove classificati	194	197	190	196	199	197	213	220	216	210	207	206	2.945
	<b>TOTALE</b>	<b>254902</b>	<b>248482</b>	<b>258558</b>	<b>270658</b>	<b>258285</b>	<b>272248</b>	<b>293652</b>	<b>254.181</b>	<b>283.908</b>	<b>283.903</b>	<b>268.311</b>	<b>264.471</b>	<b>3.211.559</b>



Segue Tav. 15 - Spese per il personale dipendente nel 1970 per titolo di spesa, gruppo posizionale del personale e per ramo, classe e sottoclasse di attività economica

Migliaia di lire

N. classificazione	RAMI, CLASSI E SOTTOCLASSI DI ATTIVITÀ ECONOMICA	SPESE IN TOTALE			STIPENDI, SALARI E ALTRE CORRESPONSIONI AL LORDO DELLE RITENUTE, PAGATI AL PERSONALE			CONTRIBUTI SOCIALI OBBLIGATORI A CARICO DEL DATORE DI LAVORO		
		Dirigenti, impiegati e categorie speciali	Altro personale	Totale	Dirigenti, impiegati e categorie speciali	Altro personale	Totale	Dirigenti, impiegati e categorie speciali	Altro personale	Totale
6	<b>Commercio . . . . .</b>	28024.473	28418.039	56442.512	18972.651	19602.580	38575.231	7.219.586	7.475.313	14694.899
6.01	Commercio all'ingrosso . . . . .	9.368.920	7.229.201	16598.121	6.337.402	4.851.081	11188.483	2.332.622	2.019.654	4.352.276
6.01 A	Materie prime agricole e tessili e semipr. di origine vegetale e animale	138.100	187.387	325.487	95.167	126.487	221.654	32.798	51.039	83.837
6.01 B	Prodotti alimentari e bevande . . . . .	2.533.336	2.587.337	5.120.673	1.738.696	1.738.717	3.477.413	638.162	730.631	1.368.793
6.01 C	Combustibili, minerali, metalli e prodotti chimici . . . . .	1.544.883	1.220.107	2.764.990	1.032.520	798.980	1.831.500	371.183	349.311	720.494
6.01 D	Legname, materiali da costruzione e articoli di installazione . . . . .	986.335	1.379.944	2.366.279	662.439	917.657	1.580.096	256.419	396.641	653.060
6.01 E	Macchine, materiali (per l'industria, commercio, ecc.) e veicoli . . . . .	1.589.963	775.749	2.365.712	1.071.702	527.498	1.599.200	375.302	207.383	582.685
6.01 F	Mobili di qualsiasi tipo, elettrodomestici e articoli per la casa . . . . .	844.213	395.334	1.239.547	572.506	270.547	843.053	208.403	105.251	313.659
6.01 G	Tessuti, articoli abbigl. e arredam.; calzature ed articoli in cuoio . . . . .	704.415	185.619	890.034	472.198	131.034	603.232	187.686	46.252	233.938
6.01 H	Prodotti farmaceutici, articoli sanitari e profumeria . . . . .	509.102	186.540	695.642	335.957	125.944	461.901	129.962	48.718	178.680
6.01 I	Apparecchi ottici, fotografici e altri prodotti non alimentari, n.a.c. . . . .	504.424	179.259	683.683	346.548	125.208	471.756	128.704	46.306	175.010
6.01 L	Materiali vari da recupero . . . . .	14.149	131.925	146.074	9.669	89.009	98.678	3.998	38.122	42.120
6.02	Commercio al minuto . . . . .	16375.562	12402.934	28778.496	11066.907	8.650.431	19717.338	4.305.678	3.160.591	7.466.269
6.02 A	Generi alimentari, bevande e tabacchi . . . . .	2.913.503	3.846.164	6.759.667	1.980.808	2.708.423	4.689.231	744.278	974.491	1.718.769
6.02 B	Tessuti e articoli di abbigliamento . . . . .	3.827.564	1.664.462	5.492.026	2.636.843	1.198.791	3.835.634	992.502	395.033	1.387.535
6.02 C	Articoli di arredam., mobili, apparecchi e materiali per la casa . . . . .	2.261.997	1.910.782	4.172.779	1.534.406	1.330.218	2.864.624	590.393	495.608	1.086.001
6.02 D	Autoveicoli, motov. e natanti - Distributori di carburanti e lubrificanti . . . . .	1.904.265	2.032.700	3.936.965	1.293.370	1.405.244	2.698.614	498.557	538.941	1.037.498
6.02 E	Prod. farmaceutici, apparecchi sanitari, vernici, cosmetici, detersivi . . . . .	1.950.212	622.575	2.572.787	1.289.886	421.356	1.711.242	559.094	171.421	730.515
6.02 F	Mobili, macchine e forniture per ufficio; librerie, giornali e riviste . . . . .	570.992	314.701	885.693	380.713	217.677	598.390	156.117	82.187	238.304
6.02 G	Articoli vari - Grandi magazzini . . . . .	2.947.029	2.011.550	4.958.579	1.950.881	1.368.722	3.319.603	764.737	502.910	1.267.647
6.03	Commercio ambulante . . . . .	-	-	-	-	-	-	-	-	-
6.04	Intermediari comm., impr. immob., ag. mediaz., mag. depos. e frigorif. . . . .	787.740	924.600	1.712.340	535.404	623.512	1.158.916	203.943	249.181	453.124
6.05	Noleggio di beni mobili . . . . .	374.721	42.908	417.629	261.162	28.823	289.985	87.682	11.811	99.493
6.06	Alberghi e pubblici esercizi . . . . .	1.117.530	7.818.396	8.935.926	771.776	5.448.733	6.220.509	289.661	2.034.076	2.323.737
7	<b>Trasporti e comunicazioni . . . . .</b>	29213.516	46829.373	76042.889	21168.413	33423.828	54592.241	5.143.307	9.499.243	14642.550
7.01	Trasporti terrestri . . . . .	9.538.406	20815.158	30353.564	7.009.231	15249.578	22258.809	1.229.464	3.101.545	4.331.009
7.02	Trasporti marittimi, lacuali e fluviali . . . . .	6.205.545	7.325.604	13531.149	4.060.861	4.880.177	8.941.038	1.736.502	2.207.975	3.944.477
7.03	Trasporti aerei . . . . .	15.656	-	15.656	10.842	-	10.842	4.045	-	4.045
7.04	Attività complementari ai trasporti . . . . .	3.057.653	4.091.998	7.149.651	2.152.500	2.654.588	4.807.088	677.701	1.182.981	1.860.682
7.05	Servizi ausiliari dei trasporti . . . . .	3.579.213	8.205.384	11784.597	2.470.411	5.721.044	8.191.455	901.235	2.202.618	3.103.853
7.06	Comunicazioni . . . . .	6.817.043	6.391.229	13208.272	5.464.568	4.918.441	10383.009	594.360	804.124	1.398.484
8	<b>Credito, assicurazione, impr. finanziarie controllo, gest. esattoriali</b>	31197.726	2.156.098	33353.824	20273.098	1.433.802	21706.900	6.053.548	421.490	6.475.038
8.01	Credito . . . . .	20474.641	1.620.295	22094.936	13131.132	1.056.750	14187.882	3.848.435	307.484	4.155.919
8.01 A	Imprese bancarie . . . . .	20292.389	1.617.026	21909.415	13012.708	1.054.484	14067.192	3.812.639	306.707	4.119.346
8.01 B	Istituti speciali di credito e istituzioni finanziarie . . . . .	182.252	3.269	185.521	118.424	2.266	120.690	35.796	777	36.573
8.02	Assicurazione . . . . .	7.755.109	388.297	8.143.406	5.146.409	275.724	5.422.133	1.554.721	84.569	1.639.290
8.03	Imprese finanziarie di controllo e gestioni esattoriali . . . . .	2.967.976	147.506	3.115.482	1.995.557	101.328	2.096.885	650.392	29.437	679.829
9	<b>Servizi . . . . .</b>	3.933.737	5.965.723	9.899.460	3.011.474	4.796.442	7.807.916	521.028	1.015.054	1.536.082
9.01	Servizi per l'igiene e la pulizia . . . . .	157.167	4.638.784	4.795.951	124.464	3.777.551	3.902.015	25.834	762.215	788.049
9.02	Servizi dello spettacolo e ricreativi . . . . .	2.809.954	1.041.986	3.851.940	2.108.676	795.422	2.904.098	350.806	198.747	549.553
9.03	Servizi sanitari . . . . .	3.477	30.399	33.876	2.717	23.385	26.102	706	6.547	7.253
9.03 B	Servizi sanitari privati . . . . .	3.477	30.399	33.876	2.717	23.385	26.102	706	6.547	7.253
9.04	Servizi per l'istruzione . . . . .	165.422	67.807	233.229	130.033	53.492	183.525	28.579	12.488	41.067
9.05	Servizi legali, commerciali e tecnici . . . . .	-	-	-	-	-	-	-	-	-
9.08	Servizi vari, non altrove classificati . . . . .	797.717	186.747	984.464	645.584	146.592	792.176	115.103	35.057	150.160
	<b>TOTALE . . . . .</b>	165722256	334978514	500700770	111535943	225799776	337335719	35940.257	90667.505	126607762

ALLEGATI

**Tabella di ragguglio tra la classificazione delle attività economiche adottata per il censimento del 1971 e la classificazione del 1961 (\*)**

Numero di categoria della classificazione		Numero di categoria della classificazione		Numero di categoria della classificazione		Numero di categoria della classificazione		Numero di categoria della classificazione		Numero di categoria della classificazione	
1971	1961	1971	1961	1971	1961	1971	1961	1971	1961	1971	1961
1.03.02	1.03.02	2.02.15 2.02.17	2.04.02	3.03.13 3.03.14	3.05.06	3.07.09 3.07.10	3.10.13 3.10.14	3.10.35 3.10.36	3.14.05 3.14.06	3.12.09 3.12.10	3.17.09 3.17.10
1.05.01 1.05.02	1.04.02	3.01.01 3.01.02 3.01.03	3.01.01 3.01.02 3.01.03	3.03.15 3.03.16	3.05.04 3.05.03	3.08.01	3.09.01 3.10.11	3.10.37 3.10.38 3.10.39	3.13.01 3.26.02	3.12.11 3.12.12	3.17.11 3.17.12
1.05.03	1.04.03 1.04.04 1.04.05	3.01.04 3.01.05	3.01.04 3.01.05	3.03.17	3.05.05 3.05.08	3.08.02 3.09.01 3.09.02 3.09.03	3.09.02 3.11.01 3.11.05 3.11.02	3.10.40 3.10.41 3.10.44		3.12.13 3.12.14 3.12.15	3.05.12 3.17.13
1.05.04	1.04.06	3.01.06 3.01.07	3.01.06 3.01.07	3.03.18 3.03.24	3.05.13	3.09.04	3.11.06 3.11.07	3.10.42 3.10.43	3.13.02	3.12.16 3.12.17 3.13.01	3.17.14 3.17.15 3.18.01
1.06.01 1.06.06	1.05.01	3.01.08 3.01.09 3.01.10 3.01.11	3.01.08 3.01.09 3.01.10 3.01.11	3.03.19 3.03.20 3.03.21 3.03.22	3.05.09 3.05.10 3.05.11 3.05.07	3.09.05	3.11.04 3.15.01	3.10.45 3.10.46 3.10.47 3.10.48	3.26.01 3.26.06 3.15.03 3.15.04	3.13.02 3.13.19 3.13.27	3.18.04 3.18.07 3.18.18 3.18.21
1.06.02 1.06.07	1.05.02	3.01.12 3.01.13 3.01.14	3.01.12 3.01.13 3.01.14	3.03.23	3.03.07 3.03.10 3.03.13	3.09.06	3.11.03 3.15.02	3.10.49	3.15.05		
1.06.03 1.06.08	1.05.03	3.01.15 3.01.16 3.01.17 3.01.18	3.01.15 3.01.16 3.18.10 3.01.18	3.04.01 3.04.02	3.06.04	3.10.01 3.10.02 3.10.03 3.10.04 3.10.05 3.10.06 3.10.07 3.10.08 3.10.09 3.10.10 3.10.11 3.10.12	3.12.01 3.12.02 3.12.17 3.12.18 3.12.19 3.12.22 3.12.20 3.12.23 3.12.03 3.12.04 3.12.05 3.12.07	3.10.50 3.10.51 3.10.53	3.15.06	3.13.03 3.13.18	3.18.03
1.06.04 1.06.09	1.05.04	3.01.19 3.01.20 3.01.21	3.01.20 3.01.21 3.01.26	3.04.03 3.04.04 3.04.05	3.06.06	3.10.13 3.10.14	3.12.08	3.10.52 3.10.54	3.15.07 3.15.08	3.13.04 3.13.13	3.18.12 3.18.13
1.06.05 1.06.10	1.05.05	3.01.22 3.01.25	3.01.22	3.04.06 3.04.07 3.04.08 3.04.09 3.04.10 3.04.11	3.06.05 3.06.01 3.06.02 3.06.03 3.06.07 3.06.09	3.10.15 3.10.16	3.12.09 3.12.10	3.10.55 3.10.56 3.10.57 3.10.58 3.10.59 3.10.60 3.10.61	3.15.10 3.15.11 3.15.13 3.15.14 3.15.16 3.15.15 3.15.09	3.13.05 3.13.06 3.13.17	3.19.03 3.18.05 3.18.06
1.06.11 1.06.12 1.06.13 1.06.14	1.05.06 1.05.07 1.05.08	3.01.23	3.01.23 3.18.08	3.04.06 3.04.07 3.04.08 3.04.09 3.04.10 3.04.11	3.06.05 3.06.01 3.06.02 3.06.03 3.06.07 3.06.09	3.10.13 3.10.14	3.12.08	3.10.56 3.10.57 3.10.58 3.10.59 3.10.60 3.10.61	3.15.11 3.15.13 3.15.14 3.15.16 3.15.15 3.15.09	3.13.07 3.13.08 3.13.09 3.13.10 3.13.11	3.18.16 3.18.19 3.18.02 3.18.09 3.01.17
2.01.01 2.01.02 2.02.10	2.03.01 2.03.02 2.03.03	3.01.24 3.01.26 3.01.27 3.02.01 3.02.02	3.01.24 2.04.05 3.01.25 3.02.01 3.02.02	3.04.12	3.06.08 3.06.10	3.10.15 3.10.16	3.12.09 3.12.10	3.11.01 3.11.02 3.11.03	3.16.01 3.16.02	3.13.12 3.13.23 3.13.24	3.18.11
2.02.01	2.01.01 2.01.02	3.01.24 3.01.26 3.01.27 3.02.01 3.02.02	3.01.24 2.04.05 3.01.25 3.02.01 3.02.02	3.04.12	3.06.08 3.06.10	3.10.17	3.12.11 3.12.14	3.11.04 3.11.05 3.11.06 3.11.07	3.16.03 3.16.04 3.16.05 3.16.06	3.13.15 3.13.16 3.13.28	3.18.17
2.02.02	2.01.03 2.01.05	3.03.01	3.04.01 3.04.02	3.05.02 3.05.03	3.07.02 3.07.03	3.10.18 3.10.19 3.10.20 3.10.21 3.10.22 3.10.23	3.12.12 3.12.13 3.12.15 3.12.16 3.12.24 3.12.25	3.11.04 3.11.05 3.11.06 3.11.07	3.16.03 3.16.04 3.16.05 3.16.06	3.13.20 3.13.21 3.13.22	3.18.14
2.02.03 2.02.04	2.02.01	3.03.03	3.04.05 3.04.06	3.06.01	3.08.01 3.26.04	3.10.24	3.11.08 3.12.26 3.12.27	3.11.09	3.12.06 3.16.08	3.13.25 3.13.26 3.13.29 3.13.30	3.18.20 3.26.05 3.19.02 3.19.01
2.02.05 2.02.06	2.02.02 2.04.04	3.03.04 3.03.05	3.03.08 3.03.09	3.06.02 3.06.03 3.07.01 3.07.02	3.08.02 3.08.03 3.10.01 3.10.02	3.10.25 3.10.26 3.10.27	3.12.28 3.12.29 3.12.30	3.11.10	3.16.09 3.16.10	3.13.31 3.14.01	3.19.04 3.20.01
2.02.07 2.02.08 2.02.12 2.02.13 2.02.18	2.01.04 2.01.06 2.04.07 2.04.08	3.03.06	3.03.01 3.03.02	3.07.03	3.10.03 3.10.10	3.10.28 3.10.30	3.14.03	3.12.01 3.12.02	3.17.01 3.17.02	3.14.02 3.14.03	3.20.02
2.02.09	2.04.03	3.03.07	3.03.03 3.03.04 3.03.05	3.07.04 3.07.05	3.10.04 3.10.09	3.10.29	3.14.02	3.12.05	3.17.04	3.15.01	3.21.01 3.21.02
2.02.11 2.02.16	2.04.06	3.03.08 3.03.09 3.03.10 3.03.11	3.03.06 3.05.01 3.05.02 3.03.11	3.07.06	3.10.05 3.10.12	3.10.31	3.14.01 3.14.08 3.14.09	3.12.06	3.17.05 3.17.06	3.16.01 3.16.02	3.22.01 3.22.02
2.02.14	2.04.01	3.03.12	3.03.12	3.07.07	3.10.06 3.10.08	3.10.32 3.10.33 3.10.34	3.14.04	3.12.07 3.12.08	3.17.07 3.17.08	3.17.01 3.17.02	3.23.01 3.23.02

(\*) La tabella è limitata alle attività dei rami da 1 a 9 che hanno formato oggetto di rilevazione dei censimenti industriali e commerciali del 1971 e del 1961.

Segue: Tabella di ragguglio tra la classificazione delle attività economiche adottata per il censimento del 1971 e la classificazione del 1961 (\*)

Numero di categoria della classificazione		Numero di categoria della classificazione		Numero di categoria della classificazione		Numero di categoria della classificazione		Numero di categoria della classificazione		Numero di categoria della classificazione	
1971	1961	1971	1961	1971	1961	1971	1961	1971	1961	1971	1961
3.17.04	3.23.03	6.01.06	6.01.24	6.01.48	6.01.50	6.02.21	6.03.06	6.02.57	6.03.11	7.03.01	
3.17.05	3.23.04	6.01.07	6.01.48	6.01.50	6.01.52	6.02.22	6.03.08	6.02.58	6.04.20	7.03.02	7.06.01
				6.01.51	6.01.53	6.02.23	6.03.05	6.02.59	6.03.12	7.03.03	7.06.02
3.18.01	3.24.01	6.01.08	6.01.54	6.01.53	6.01.49	6.02.24	6.03.09	6.02.60	6.03.23	7.03.04	
3.18.02		6.01.52		6.01.54	6.01.55				6.02.61	6.04.29	7.04.04
3.18.03	3.24.02	6.01.09	6.01.07	6.01.55	6.01.69	6.02.25	6.03.27	6.02.62	6.04.26	7.04.01	7.07.03
3.18.04		6.01.10		6.01.57		6.02.39	6.05.07	6.02.63	6.03.25	6.02.64	6.08.13
										7.04.03	
3.18.05	3.24.03	6.01.11	6.01.06	6.01.56	6.01.70		6.03.14	6.02.66	6.04.30	7.04.04	7.07.04
			6.01.08	6.01.59	6.01.46		6.04.02		6.05.12	7.05.02	
				6.01.60	6.01.44		6.04.04			7.05.01	7.07.02
	3.25.01	6.01.12	6.01.10	6.01.61	6.01.72	6.02.28	6.04.05	6.03.01	6.06.01	7.05.03	7.07.05
3.19.01	3.25.03	6.01.13	6.01.11	6.01.62	6.01.71	6.02.35	6.04.06				
	3.25.04	6.01.14	6.01.09	6.01.63	6.01.65	6.02.47	6.04.07				
	3.25.05	6.01.15	6.01.13	6.01.64	6.01.64		6.04.15	6.03.02	6.06.02	7.05.04	7.07.06
		6.01.16	6.01.12	6.01.65	6.01.63		6.05.09		6.06.03		7.07.07
3.19.02	3.25.02	6.01.17	6.01.15	6.01.66	6.01.61					7.05.05	7.07.01
		6.01.18	6.01.14	6.01.68	6.01.61	6.02.29	6.03.13		6.08.03	7.05.06	7.07.08
3.19.03	3.25.06	6.01.19	6.01.04	6.01.69	6.01.33			6.04.01	6.08.06		
3.19.04									6.08.07	7.06.01	7.08.01
3.19.06										7.06.02	7.08.01
			6.01.16		6.02.01	6.02.30	6.03.19			7.06.03	7.08.03
		6.01.20	6.01.19		6.02.02		6.03.20	6.04.02			
3.19.05	3.25.09		6.01.20		6.02.03		6.08.10	9.08.03	6.08.05	7.06.04	7.08.02
					6.02.04						
	3.25.07	6.01.21	6.01.17		6.02.05	6.02.31	6.03.21	6.04.03	6.08.04	8.01.01	8.01.01
	3.25.08	6.01.22	6.01.21		6.02.05	6.02.32	6.03.15			8.01.02	
3.19.07	3.25.10	6.01.23	6.01.30		6.05.01	6.02.33	6.03.16		6.08.01		
	3.25.11	6.01.24	6.01.31					6.04.04	6.08.02	8.01.03	8.01.02
				6.02.02	6.02.06						8.01.05
3.20.01	3.26.03	6.01.25	6.01.25			6.02.34	6.04.01	6.04.05	3.01.27	8.01.04	8.01.06
			6.01.29				6.05.11			8.01.05	8.01.03
				6.02.03	6.02.07						
3.20.02	3.26.08				6.05.03						
3.20.05	3.26.09	6.01.26	6.01.27			6.02.36	6.04.16	6.05.01	6.08.14	8.01.06	8.01.04
			6.01.28	6.02.04	6.02.08		6.04.17	6.05.02		8.03.01	8.03.01
				6.02.05	6.02.09						
3.20.03	3.26.07	6.01.27	6.01.66	6.02.06	6.02.10	6.02.37	6.03.17	6.05.03	7.07.09	8.02.01	8.02.01
3.20.04	3.14.07	6.01.28	6.01.47	6.02.07	6.02.11	6.02.38		6.05.04		8.02.02	8.02.02
		6.01.29	6.01.67	6.02.08	6.02.13					8.02.03	8.02.03
4.01.01	4.01.01	6.01.30	6.01.23			6.02.40	6.04.10	6.05.05	6.08.15	8.02.04	8.02.04
4.01.05			6.01.31	6.01.26			6.02.41	6.04.11			8.03.02
				6.02.09	6.02.14					9.01.01	9.01.01
4.01.02	4.01.02	6.01.32	6.01.51		6.05.04	6.02.42	6.04.23	6.06.01	6.07.01	9.01.02	9.01.02
4.01.03	4.01.03	6.01.33	6.01.57	6.02.10	6.02.15	6.02.43	9.03.05	6.06.02			
4.01.04	4.01.04	6.01.44	6.01.60					6.06.03	6.07.03		
		6.01.49								9.01.03	9.01.03
				6.02.11	6.02.16	6.02.44	6.04.08		6.07.04	9.01.04	9.01.04
4.02.01	4.02.01				6.05.05	6.02.51	6.04.21	6.06.04	6.07.05	9.01.05	9.01.04
	4.02.04	6.01.34	6.01.40						6.07.06		
			6.04.03								
4.02.02	4.02.02			6.02.12	6.02.17	6.02.45	6.04.22			9.01.06	9.01.05
4.02.03	4.02.03	6.01.35	6.01.35	6.02.13	6.02.18			7.01.01		9.01.07	
				6.02.14	—	6.02.46	6.04.19	7.01.03	7.01.01		
							6.04.27				
5.01.01	5.01.01	6.01.36	6.01.36					7.01.02	7.01.02	9.02.01	
	5.01.02	6.01.38	6.01.38		6.02.12					9.02.02	
		6.01.39	6.01.39	6.02.15	6.02.19	6.02.48	6.04.12			9.02.03	9.02.01
		6.01.45	6.01.43		6.05.02		6.04.28			9.02.04	6.07.07
5.01.02	—	6.01.58	6.01.62		6.05.06			7.01.04	7.01.03		
5.02.01	5.02.01	6.01.67	6.01.73					7.01.06	7.02.01	9.02.06	
5.02.02	5.02.03					6.02.49	6.03.26	7.01.07	7.02.03		
5.03.01	5.03.01			6.02.16	6.03.01	6.02.65	6.04.13	7.01.09	7.03.01	9.02.05	6.07.02
5.03.02	5.03.02	6.01.37	6.01.37						7.03.03	9.03.08	9.03.01
		6.01.39	6.01.45	6.02.17	6.03.04	6.02.50	6.04.14			9.04.05	9.04.03
6.01.01	6.01.01	6.01.40	6.01.41	6.02.26	6.03.24					9.05.03	
		6.01.41	6.01.56			6.02.52	6.03.10	7.01.05	7.03.02	9.05.05	3.18.22
		6.01.42	6.01.34	6.02.18	6.03.02	6.02.56	6.04.18			9.08.01	6.08.11
6.01.02	6.01.02									9.08.02	6.08.09
	6.01.18					6.02.53	6.03.22	7.01.08	5.02.02	9.08.04	9.08.06
		6.01.43	6.01.42	6.02.19	6.03.03	6.02.54	6.04.09	7.02.01	7.05.01	9.08.05	9.08.03
			6.01.59	6.02.27				7.02.02	7.05.02	9.08.06	6.08.08
6.01.03	6.01.03									9.08.07	8.03.03
6.01.04	6.01.22	6.01.46	6.01.68		6.03.07	6.02.55	6.04.24	7.02.03	7.04.01	9.08.08	
6.01.05	6.01.05	6.01.47	6.01.58	6.02.20	6.05.08		6.04.25		7.04.02	9.08.08	6.08.12

(\*) Cfr. la corrispondente nota alla pagina precedente.

## CLASSIFICAZIONE DI DETERMINATE QUALIFICHE PROFESSIONALI RELATIVE A PARTICOLARI SETTORI DI ATTIVITÀ ECONOMICA

Qui di seguito sono riportate le categorie posizionali che figurano nel questionario di censimento (Mod. ISTAT/CIC/1). Accanto a ciascuna di esse sono indicate le qualifiche del personale addetto alle attività economiche considerate da includere in ciascuna delle predette categorie.

Per le categorie non riportate valgono le norme generali specificate nelle avvertenze del presente fascicolo.

### I - PESCA

**DIRIGENTI:** comandanti, direttori di macchina (di naviglio per pesca oltre gli stretti).

**IMPIEGATI DI CONCETTO CON FUNZIONI DIRETTIVE (Cat. I):** ufficiali di coperta e di macchina, radiotelegrafisti (di naviglio per pesca oltre gli stretti).

**CATEGORIE SPECIALI:** nostromi, capi-barca.

**OPERAI SPECIALIZZATI:** retieri, capi-valle, capi-pesca, capi-pescicoltori, caporali di macchine, capi-squadra.

**OPERAI QUALIFICATI:** operai meccanici, elettricisti, frigoristi, cuochi, vallanti, pescicoltori, addetti alla pesca fissa.

**OPERAI COMUNI E MANOVALI SPECIALIZZATI:** marinai, camerieri, secondi cuochi, pescatori avventizi.

**MANOVALI COMUNI:** giovanotti, braccianti ed operai per la manutenzione delle valli, mano d'opera avventizia (per la pulizia).

### II - COMMERCIO ALL'INGROSSO E AL MINUTO (escluse farmacie)

**IMPIEGATI DI CONCETTO CON FUNZIONI DIRETTIVE (Cat. I):** direttori, dirigenti, capi servizio (tecnici, amministrativi e di vendita, ecc.), capo dell'ufficio legale e contenzioso abilitato all'esercizio professionale, gestore o gerente (1).

**IMPIEGATI DI CONCETTO SENZA FUNZIONI DIRETTIVE (Cat. II):** personale che svolge mansioni di concetto: capo ufficio, ispettore, gestore o gerente (1), capo reparto, capo contabile, cassiere principale, contabile, segretario, interprete, corrispondente, magazzinieri consegnatari, capi campionaristi, vetrinisti, ecc.; personale con mansioni analoghe.

**IMPIEGATI D'ORDINE (Cat. III - IV - V):** contabili d'ordine e aiuto contabili, fatturisti, cassieri comuni, scritturali, commessi di vendite, campionaristi, magazzinieri, stenografi, dattilografi, esattori, traduttori, archivisti, addetti ai calcoli e ai registratori di cassa, ecc.; personale d'ordine in genere.

**ALTRO PERSONALE:** il personale indicato nei contratti di lavoro come appartenente alla categoria D, e cioè banconiere, aiuto banconiere, aiuto commesso, aiuti in genere, sorveglianti, fattorini, uscieri, inservienti, portieri, guardie, custodi, verificatori, telefonisti, porta pacchi, ecc..

### III - FARMACIE

**DIRIGENTI:** direttore tecnico responsabile con funzioni amministrative, direttore tecnico responsabile.

**IMPIEGATI DI CONCETTO CON FUNZIONI DIRETTIVE (Cat. I):** collaboratori.

### IV - ESERCIZI ALBERGHIERI ED EXTRALBERGHIERI

**IMPIEGATI DI CONCETTO CON FUNZIONI DIRETTIVE (Cat. I):** l'impiegato che esercita funzioni di carattere direttivo, ma non ha responsabilità nella gestione dell'azienda.

**IMPIEGATI DI CONCETTO SENZA FUNZIONI DIRETTIVE (Cat. II):** l'impiegato che coadiuva l'impiegato di 1ª categoria: capo del personale, chef de réception, cassiere, economo, ecc..

**IMPIEGATI D'ORDINE (Cat. III - IV - V):** segretari amministrativi, aiuto segretari, réception, cassieri, magazzinieri, depositari, controllo merci, controllori al peso delle merci.

**OPERAI SPECIALIZZATI:** capi camerieri (maitres d'hotel), capo-cuoco, 1º portiere, portiere unico, prima governante e governante unica, per gli alberghi di lusso e 1ª categoria, primo barman, barman unico per gli alberghi di lusso, portiere di notte con conoscenza di almeno tre lingue negli alberghi di lusso e di 1ª categoria con almeno 200 letti, sotto capo-cuoco (sous-chef).

**OPERAI QUALIFICATI:** centralinisti qualificati negli esercizi con 150 apparecchi in derivazione, camerieri caposquadra (chef de rang), trinciatore (trancheur), cameriere ai vini, cameriere ai piani (chef d'etage), cuochi capi partita, primo cameriere dei corrieri, governante non rientrante nella prima categoria, prima guardarobiera e unica consegnataria, secondo portiere, portiere di turno, portiere di notte non compreso nella 1ª categoria, conduttore di stazione con conoscenza di almeno due lingue estere, controllo merci senza funzioni amministrative, capo caffettiere, capo cantiniere, capo dispensiere, capo stiratrice, dispensiere unico, caffettiere unico, stiratrice unica (limitatamente agli alberghi di lusso), capo lavanderia, secondo barman o barman.

**OPERAI COMUNI:** tutto il restante personale alberghiero compreso il personale ausiliario.

### V - RISTORANTI, TRATTORIE, CAFFÈ, BAR ED ESERCIZI SIMILI

**IMPIEGATI DI CONCETTO CON FUNZIONI DIRETTIVE (Cat. I):** direttore (non munito di procura) che sovrintende all'esercizio.

**IMPIEGATI DI CONCETTO SENZA FUNZIONI DIRETTIVE (Cat. II):** 2º direttore o capo servizio o direttore dei servizi di sala.

**IMPIEGATI D'ORDINE (Cat. III - IV - V):** economo, controllore, addetto alla cassa o ai registratori di cassa, o marchieri o tablattisti, segretari contabili, dattilografi, scritturali, aiuti in genere, altri impiegati d'ordine; capo banconiere e banconieri di pasticceria e confetteria.

**OPERAI SPECIALIZZATI:** capo cameriere o maitre d'hotel (per i locali extra o di prima categoria), capo cuoco; capo cameriere o capo servizi aventi un rango, capo gelatiere (che sia coadiuvato almeno da un secondo gelatiere qualificato), capo barista con conoscenza di lingue estere e specializzato nella preparazione dei cocktails; primo pasticciere o primo dolciere (con funzioni di capo laboratorio), primo pasticciere o primo dolciere (dove non esiste il capo laboratorio).

(1) I gestori o gerenti di negozio che gestiscono la licenza totalmente in proprio vanno considerati come se fossero i titolari, in luogo del titolare che figura effettivamente dalla licenza. I gestori o gerenti di negozio o filiale che invece ricevono un compenso fisso (con o senza percentuale sugli utili) vanno compresi tra gli impiegati di 1ª categoria se hanno almeno un anno di servizio con tale qualifica nella stessa azienda e almeno 10 lavoratori alle proprie dipendenze; gli altri invece devono essere compresi tra gli impiegati di 2ª categoria.

**OPERAI QUALIFICATI** : cameriere (chef de rang) con o senza commis, sotto capo cuoco (saucer), cuoco capopartita, cuoco unico, pizzaiolo, cameriere trinciatore (trancheur), cameriere ai vini, dispensiere, primo cantiniere, banconiere alle tavole calde o fredde, dispensiere unico, cantiniere unico; barista (anche se con funzioni di capo o di capo squadra), cameriere, barista unico, addetto ai biliardi e ai giuochi, gelatiere, caffettiere, spillatore, banconiere di tavola calda o fredda, 2° banconiere (porgitore o porgitrice di pasticceria e confetteria), 2° pasticciere e 2° dolciere.

**OPERAI COMUNI** : guardarobiera al vestiario (quando il relativo servizio non è dato in gestione o in appalto), guardarobiere interno, tutto il rimanente personale (compresi gli aiuti al personale qualificato di cui sopra); aiuto barista, carrellista di stazione che non sia in gestione diretta, interni in genere, 3° pasticciere e 3° dolciere.

**ALTRO PERSONALE** : tutto il rimanente personale di pasticceria.

## VI - TRASPORTI E COMUNICAZIONI

### 1. TRASPORTI TERRESTRI

#### a) *Trasporti ferroviari e filotramviari*

**IMPIEGATI DI CONCETTO CON FUNZIONI DIRETTIVE** (Cat. I) : ispettori, capi ufficio e simili.

**IMPIEGATI DI CONCETTO SENZA FUNZIONI DIRETTIVE** (Cat. II) : capi stazione, gestori, controllori, capi tecnici, applicati principali e simili.

**IMPIEGATI D'ORDINE** (Cat. III - IV - V) : dattilografi, telefonisti, applicati di 2ª e 3ª categoria e simili.

**OPERAI SPECIALIZZATI** : macchinisti, autisti, conducenti di tramvie e simili.

**OPERAI QUALIFICATI** : fuochisti, bigliettai di tramvie e simili.

**OPERAI COMUNI E MANOVALI SPECIALIZZATI** : frenatori, guardia sala, deviatori e simili.

**MANOVALI COMUNI** : guardiani, custodi, cantonieri e simili.

**ALTRO PERSONALE** : assuntori, ragazzi e simili.

#### b) *Trasporti su via ordinaria*

**IMPIEGATI DI CONCETTO SENZA FUNZIONI DIRETTIVE** (Cat. II) : controllori e simili.

**OPERAI SPECIALIZZATI** : autisti e simili.

### 2. TRASPORTI MARITTIMI, LACUALI E FLUVIALI

**DIRIGENTI** : comandanti, direttori di macchina, primi medici e simili.

**IMPIEGATI DI CONCETTO CON FUNZIONI DIRETTIVE** (Cat. I) : ufficiali di 1ª e 2ª classe e simili.

**IMPIEGATI DI CONCETTO SENZA FUNZIONI DIRETTIVE** (Cat. II) : ufficiali di 3ª classe e simili.

**CATEGORIE SPECIALI** : sottufficiali capi servizio, maestri di casa, operai di macchina, nostromi e simili.

**OPERAI SPECIALIZZATI** : sottufficiali elettricisti di macchina, primi camerieri, capi panettieri e simili.

**OPERAI QUALIFICATI** : marinai, camerieri, panettieri e simili.

**OPERAI COMUNI E MANOVALI SPECIALIZZATI** : giovanotti, garzoni di 1ª e simili.

**MANOVALI COMUNI** : mozzi, garzoni di 2ª, piccoli e simili.

### 3. TRASPORTI AEREI

**IMPIEGATI DI CONCETTO CON FUNZIONI DIRETTIVE** (Cat. I) : funzionari di 1ª, 2ª e 3ª, 1° comandante, comandante e simili.

**IMPIEGATI DI CONCETTO SENZA FUNZIONI DIRETTIVE** (Cat. II) : impiegati di concetto, di 1ª, 2ª e 3ª, pilota di 1ª e 2ª, tecnico volo, allievo tecnico volo, assistente di volo responsabile capo, assistente di volo responsabile di 1ª e simili.

**IMPIEGATI D'ORDINE** (Cat. III - IV - V) : assistente di volo responsabile di 2ª, assistente di volo, allievo assistente volo e simili.

**OPERAI SPECIALIZZATI** : capi squadra specializzati, meccanici, motoristi e simili.

**OPERAI QUALIFICATI** : capi squadra, trattoristi e simili.

### 4. COMUNICAZIONI

**IMPIEGATI DI CONCETTO SENZA FUNZIONI DIRETTIVE** (Cat. II) : capitecnici, capicentrale e simili.

**OPERAI SPECIALIZZATI** : meccanici di centrale, giuntisti specializzati e simili.

**OPERAI QUALIFICATI** : apparecchiatori, guardafili, telefonisti e simili.

**OPERAI COMUNI E MANOVALI SPECIALIZZATI** : aiuti meccanici, aiuti apparecchiatori, aiuti guardafili e simili.

**ALTRO PERSONALE** : ricevitori di uffici postali in appalto e simili.

## VII - CREDITO

**IMPIEGATI DI CONCETTO CON FUNZIONI DIRETTIVE** (Cat. I) : funzionari.

**IMPIEGATI DI CONCETTO SENZA FUNZIONI DIRETTIVE** (Cat. II) : impiegati di 1ª categoria.

**IMPIEGATI D'ORDINE** (Cat. III - IV - V) : impiegati di 2ª categoria.

**OPERAI SPECIALIZZATI** : commessi.

**OPERAI QUALIFICATI** : autisti, elettricisti, falegnami, idraulici, tipografi, macchinisti, ecc..

**ALTRO PERSONALE** : guardie notturne, uomini di fatica e donne di pulizia.

## VIII - STABILIMENTI BALNEARI MARITTIMI, LACUALI E FLUVIALI

**IMPIEGATI DI CONCETTO SENZA FUNZIONI DIRETTIVE** (Cat. II) : capo del personale, ispettori.

**IMPIEGATI D'ORDINE** (Cat. III - IV - V) : contabili, cassieri, custodi valori, interpreti, magazzinieri, dattilografi, addetti alla vendita di biglietti, infermiere diplomate.

**OPERAI SPECIALIZZATI** : capo bagnini.

**OPERAI QUALIFICATI** : controllori di spiaggia, guardarobieri, infermieri, bagnini di stabilimento, bagnini di cabine e capanne, manicure, pedicure, massaggiatori, parrucchiere, guardiani notturni, custodi, marinai di salvataggio, falegnami, carpentieri, pittori, elettricisti, meccanici.

**OPERAI COMUNI** : manovali, lavandai, addetti ai servizi di pulizia e trasporto immondizie, inservienti ai gabinetti, maschere, tutto il restante personale operaio non qualificato.

## IX - ALBERGHI DIURNI

**IMPIEGATI D'ORDINE** (Cat. III - IV - V) : contabili, aiuto-contabili, gerenti, dattilografi, bigliettai.

**OPERAI QUALIFICATI** : barbieri e parrucchieri per uomo, parrucchieri e acconciatori per signora, manicure, pedicure, macchinisti o meccanici con patente, addetti alle caldaie senza patente, fuochisti, cappellaie, stiratrici e pulitrici a secco.

**OPERAI COMUNI** : guardarobiere addette al deposito bagagli, bagnini, gabinettaie, lustrascarpe, facchini, commissionari, lavandaie, garzoni, altro personale operaio non qualificato.



**Prezzo L. 1.500**