

ISTITUTO CENTRALE DI STATISTICA

5° CENSIMENTO GENERALE DELL'INDUSTRIA E DEL COMMERCIO

25 OTTOBRE 1971

VOLUME II

DATI SULLE CARATTERISTICHE STRUTTURALI  
DELLE IMPRESE E DELLE UNITÀ LOCALI

MOLISE



ROMA - 1975

ISTITUTO CENTRALE DI STATISTICA

5° CENSIMENTO GENERALE DELL'INDUSTRIA E DEL COMMERCIO

25 OTTOBRE 1971

VOLUME II

DATI SULLE CARATTERISTICHE STRUTTURALI  
DELLE IMPRESE E DELLE UNITÀ LOCALI

MOLISE



ROMA - 1975



## I N D I C E

	Pag.	V
AVVERTENZE . . . . .		
Tavola 1 - Imprese, unità locali e addetti per ramo, classe e sottoclasse di attività economica »	2	
» 2 - Imprese per forma giuridica e relativi addetti per ramo, classe e sottoclasse di attività economica . . . . . »	4	
» 3 - Imprese per numero di addetti e per ramo, classe e sottoclasse di attività economica		
A - Totale . . . . . »	8	
B - Imprese individuali . . . . . »	12	
C - Società ed Enti. . . . . »	16	
» 4 - Imprese per numero di unità locali e per ramo, classe e sottoclasse di attività economica . . . . . »	20	
» 5 - Imprese per diffusione territoriale e per ramo, classe e sottoclasse di attività economica . . . . . »	24	
» 6 - Unità locali per tipo e per ramo, classe e sottoclasse di attività economica . . . . . »	26	
» 7 - Unità locali per numero di addetti e per ramo, classe, sottoclasse e categoria di attività economica. . . . . »	28	
» 8 - Unità locali operative con e senza forza motrice per ramo, classe e sottoclasse di attività economica. . . . . »	46	
» 9 - Unità locali operative con forza motrice, per tipo di motori e per ramo, classe e sottoclasse di attività economica . . . . . »	47	
» 10 - Unità locali operative per potenza utilizzabile e per ramo, classe e sottoclasse di attività economica. . . . . »	48	
» 11 - Addetti alle unità locali per categoria posizionale, sesso e per ramo, classe e sottoclasse di attività economica . . . . . »	49	
» 12 - Mezzi di trasporto terrestri in dotazione alle unità locali per tipo e per ramo, classe e sottoclasse di attività economica . . . . . »	53	
» 13 - Personale dipendente occupato nel 1970 per mese e per ramo, classe e sottoclasse di attività economica . . . . . »	55	
» 14 - Ore di lavoro prestate dal personale operaio nel 1970 per mese e per ramo, classe e sottoclasse di attività economica . . . . . »	59	
» 15 - Spese per il personale dipendente nel 1970 per titolo di spesa, gruppo posizionale del personale e per ramo, classe e sottoclasse di attività economica . . . . . »	61	

## ALLEGATI

Tabella di ragguglio tra la classificazione delle attività economiche adottata per il censimento del 1971 e la classificazione del 1961 . . . . .	»	64
Classificazione di determinate qualifiche professionali relative a particolari settori di attività economica . . . . .	»	66

## AVVERTENZE

Il 5° Censimento generale dell'industria e del commercio è stato effettuato con riferimento alla data del 25 ottobre 1971, in attuazione della legge 31 gennaio 1969, n. 14, e del relativo regolamento di esecuzione (D.P.R. del 23 ottobre 1971, n. 895).

Il piano di rilevazione del censimento e di elaborazione dei dati è stato predisposto sulla base delle proposte formulate da un'apposita Commissione di studio istituita presso l'Istituto Centrale di Statistica (1).

Nelle avvertenze che seguono sono illustrati i caratteri ai quali si riferiscono i dati riportati nel presente fascicolo allo scopo di assicurare una esatta interpretazione dei dati stessi.

Per una conoscenza più completa delle modalità tecniche seguite per l'esecuzione del censimento vedasi il fascicolo dell'Istituto Centrale di Statistica « 11° Censimento della popolazione - 5° Censimento industriale e commerciale, 24-25 ottobre 1971 - Disposizioni ed istruzioni per gli organi periferici », Roma, 1971.

**1. Riferimento dei dati.** — I dati riportati nel presente fascicolo fanno riferimento alla data del 25 ottobre 1971, ad eccezione di quelli concernenti il personale dipendente occupato nei singoli mesi (tav. 13), le ore di lavoro prestate dal personale operaio (tav. 14) e le spese per il personale dipendente (tav. 15), i quali si riferiscono, invece, all'anno 1970. Alla data del 25 ottobre 1971 fanno riferimento, altresì, la denominazione e le circoscrizioni territoriali delle Regioni.

**2. Classificazione delle attività economiche.** — La classificazione delle attività economiche utilizzata per il censimento è quella predisposta dall'Istituto Centrale di Statistica e adottata nelle statistiche ufficiali italiane (2). Detta classificazione si articola in dieci rami suddivisi in classi, alcune delle quali sono distinte in sottoclassi. Sia le classi che le sottoclassi sono ulteriormente articolate in categorie, le quali ultime costituiscono le componenti elementari della classificazione (3).

Tale classificazione, ottenuta dalla revisione e dal perfezionamento di quella utilizzata per la pubblicazione dei risultati del 4° Censimento generale dell'industria e del commercio (16 ottobre 1961) non si discosta sostanzialmente da quest'ultima, pur presentando numerose variazioni specie a livello di categoria. Al fine di permettere il corretto confronto dei dati del censimento del 1971 con quelli del censimento del 1961 è riportata, in allegato, la tabella di ragguaglio tra le classificazioni adottate nei due censimenti, con riferimento ai numeri di codice delle categorie.

---

(1) In tale Commissione erano rappresentati le seguenti Amministrazioni ed Enti: Ministero dell'Industria, del Commercio e dell'Artigianato; Ministero del Bilancio e della Programmazione Economica; Ministero del Lavoro e della Previdenza Sociale; Ministero dell'Agricoltura e delle Foreste; Assessorati dell'Industria e del Commercio delle Regioni a statuto speciale; Unione Italiana delle Camere di Commercio, Industria, Artigianato ed Agricoltura; Camere di Commercio, Industria, Artigianato ed Agricoltura; Uffici di Statistica dei Comuni capoluoghi; Confederazione Generale dell'Industria Italiana; Confederazione Generale Italiana del Commercio e del Turismo; Confederazione Generale Italiana dell'Artigianato; Associazione Sindacale Intersind; Confederazione Generale Italiana del Lavoro; Confederazione Italiana Sindacati Lavoratori; Unione Italiana del Lavoro; Docenti universitari.

(2) ISTAT, Classificazione delle attività economiche, Metodi e norme, Serie C, n. 5, Roma, gennaio 1971.

(3) Il grande numero (581) di categorie, nelle quali si articola la classificazione utilizzata per il censimento, permette a questa di conformarsi, con gli opportuni adattamenti, alle corrispondenti classificazioni raccomandate dalle competenti Organizzazioni internazionali (Cfr. CRII: Classification internationale type, par industrie, de toutes les branches d'activité économique - Etudes statistiques - Série M, n. 4, Rev. 2, Bureau de Statistique des Nations Unies, New York, 1969. NACE: Nomenclature générale des activités économiques dans les Communautés européennes 1970, Office Statistique des Communautés européennes, Luxembourg).

**3. Campo di rilevazione.** — Hanno formato oggetto del censimento tutte le imprese e le relative unità locali di qualsiasi ampiezza e da chiunque gestite — comprese quelle a carattere artigiano — esercitanti :

a) le attività del ramo 1 (Agricoltura, foreste, caccia e pesca) limitatamente alle seguenti classi e categorie :

classe 1.03 — Foreste (limitatamente alla categoria 1.03.02 - Aziende di utilizzazione del bosco)

classe 1.05 — Pesca

classe 1.06 — Attività connesse con l'agricoltura ;

b) tutte le attività comprese nei rami: 2 (Industrie estrattive), 3 (Industrie manifatturiere), 4 (Industrie delle costruzioni e della installazione di impianti), 5 (Produzione e distribuzione di energia elettrica, di vapore, di acqua calda e di gas - Raccolta e distribuzione di acqua), 6 (Commercio) (1), 7 (Trasporti e comunicazioni), 8 (Credito, assicurazione, imprese finanziarie di controllo e gestioni esattoriali) ;

c) le attività del ramo 9 (Servizi), limitatamente alle seguenti classi, sottoclassi e categorie :

classe 9.01 — Servizi per l'igiene e la pulizia

classe 9.02 — Servizi dello spettacolo e ricreativi (limitatamente alle categorie : 9.02.01 - Distribuzione di films ; 9.02.02 - Trasmissioni radiofoniche e televisive ; 9.02.03 - Esercizio di sale cinematografiche ; 9.02.04 - Servizi dello spettacolo ; 9.02.05 - Stabilimenti balneari marittimi, lacuali e fluviali ; 9.02.06 - Altri servizi dello spettacolo e ricreativi)

classe 9.03 — Servizi sanitari

sottoclasse 9.03 B — Servizi sanitari privati (limitatamente alla categoria 9.03.08 - Stabilimenti idropinici e idrotermali)

classe 9.04 — Servizi per l'istruzione e la formazione professionale e culturale (limitatamente alla categoria 9.04.05 - Scuole di guida, pilotaggio e simili)

classe 9.05 — Servizi legali, commerciali, tecnici e artistici (limitatamente alle categorie : 9.05.03 - Studi per le ricerche di mercato e la consulenza organizzativa ; 9.05.05 - Studi di analisi chimiche e merceologiche)

classe 9.08 — Servizi vari, non altrove classificati (limitatamente alle categorie : 9.08.01 - Agenzie di pubblicità ; 9.08.02 - Agenzie di informazioni per la stampa, informazioni commerciali, richieste di certificati ed agenzie affini ; 9.08.03 - Gestioni di immobili ; 9.08.04 - Centri meccanografici ed elettronici per conto terzi ; 9.08.05 - Copisterie ; 9.08.06 - Agenzie di distribuzione di libri, giornali e riviste ; 9.08.07 Ricevitorie del lotto, lotterie e concorsi pronostici ; 9.08.08 - Gestione di pubblici mercati).

Sono incluse nel censimento le imprese costituite all'estero, limitatamente alle sedi o rappresentanze stabili esistenti nel territorio nazionale, mentre sono escluse le unità locali situate all'estero dipendenti da imprese nazionali.

**4. Impresa (Ditta).** — Per impresa (ditta) s'intende, ai fini del censimento, un ente giuridico economico organizzato per la produzione o vendita di beni o la prestazione di servizi. Le imprese possono essere « unilocalizzate », vale a dire costituite da una sola unità locale (che coincide, pertanto, con la sede dell'impresa) o « plurilocalizzate », vale a dire costituite da due o più unità locali, delle quali una coincidente con la sede dell'impresa e l'altra (o le altre) situata o nello stesso comune o in comune diverso (della stessa provincia o anche di altra provincia).

I dati riportati nel presente fascicolo fanno riferimento a tutte le imprese ivi comprese quelle che svolgevano la propria attività in forma artigianale.

In relazione alla forma giuridica le imprese sono classificate in : imprese individuali, società per azioni, cooperative, in accomandita (semplice e per azioni), a responsabilità limitata, in nome collettivo, altre (società di fatto), enti pubblici e altre forme.

In particolare, si precisa che negli « Enti pubblici » sono comprese anche le Aziende municipalizzate, nonché altri Enti (quali ad esempio : le Associazioni con finalità economiche, gli Enti morali, ecc.) esercitanti una o più delle attività economiche che hanno formato oggetto del censimento.

Nelle « altre forme » sono compresi particolari tipi di consorzi ed altre forme associative di imprese che per la loro natura giuridica non sono classificabili nelle altre voci.

Ai fini del censimento, le imprese esercitanti il commercio ambulante sono classificate tra le imprese individuali.

(1) Per quanto riguarda il commercio ambulante, compreso nel ramo 6, è da tener presente che hanno formato oggetto del censimento soltanto gli esercizi i cui titolari esercitavano il commercio ambulante come attività esclusiva o prevalente. Non sono stati rilevati, pertanto, gli esercizi di commercio ambulante il cui titolare esercitava tale attività occasionalmente o in determinati periodi dell'anno.

**5. Diffusione territoriale delle imprese.** — Per quanto riguarda la diffusione territoriale delle imprese, sono considerate : a *diffusione comunale* tutte le imprese che hanno una sola unità locale (unilocalizzate) nonché quelle aventi due o più unità locali (plurilocalizzate) ubicate tutte nello stesso comune sede dell'impresa ; a *diffusione provinciale* quelle che hanno unità locali in più comuni, appartenenti tutti alla medesima provincia sede dell'impresa ; a *diffusione regionale* quelle che hanno unità locali in comuni facenti parte di più provincie comprese nella stessa regione sede dell'impresa ; a *diffusione nazionale* quelle che hanno unità locali in comuni appartenenti a provincie di regioni diverse.

Le imprese esercitanti il commercio ambulante sono considerate a diffusione comunale.

**6. Unità locale.** — Per unità locale, s'intende, ai fini del censimento, l'impianto (o corpo di impianti) situato in un dato luogo, in cui si svolgono una o più attività economiche. Per talune specifiche attività, sempre ai fini del censimento, è stata considerata come unità locale :

— per *le aziende di utilizzazione del bosco* (categoria 1.03.02), l'insieme dei luoghi di abbattimento e segazione dipendenti da una stessa impresa ed esistenti in uno stesso comune ;

— per *l'industria della pesca* (classe 1.05), il complesso delle attrezzature e degli impianti fissi nonché dei natanti gestiti da una stessa impresa ed esistenti in uno stesso comune ;

— per *le industrie estrattive* (ramo 2), nel caso di pozzi minerari, il complesso dei pozzi compresi in un'unica concessione mineraria e situati in uno stesso comune ; nel caso di cave, il complesso delle cave facenti capo ad una stessa impresa e situate in uno stesso comune ;

— per *le costruzioni edilizie e l'installazione di impianti* (ramo 4), il complesso dei cantieri dipendenti da una stessa impresa ed impiantati in uno stesso comune ;

— per *i trasporti e le comunicazioni* (ramo 7), il complesso degli impianti, attrezzature e mezzi di trasporto gestiti da una stessa impresa in uno stesso comune ; costituiscono, tuttavia, unità locali a sé stanti i posteggi stradali e i singoli uffici postali, telegrafici e simili (1) ;

— per *i servizi di trasmissioni radiofoniche e televisive*, il complesso degli impianti, attrezzature, ecc., gestiti da una stessa impresa, o ente, e funzionanti nell'ambito di uno stesso comune.

Le unità locali sono distinte in :

a) *unità locali operative*, costituite da quelle unità dove si attua materialmente la produzione o la vendita di beni o la prestazione di servizi, cioè stabilimenti, laboratori, officine, miniere, negozi, grandi magazzini e simili.

Le unità locali operative sono distinte, a loro volta, in :

— « produttive o di esercizio », se in esse si attua la produzione o la vendita di beni o la prestazione di servizi a terzi ;

— « ausiliarie », se in esse si attua una prestazione di servizi destinata esclusivamente all'impresa (o a parte di essa) da cui le unità stesse dipendono ;

b) *unità locali amministrative*, costituite dalla sede centrale dell'impresa e dagli uffici direttivi, tecnici e amministrativi — nei quali vengono trattati gli affari inerenti la gestione dell'impresa — fisicamente o funzionalmente distinte dalle unità locali operative di cui alla precedente lettera a).

**7. Classificazione delle imprese e delle unità locali per attività economica.** — La classificazione delle imprese per ramo, classe e sottoclasse di attività economica è effettuata in base all'attività esercitata dall'impresa stessa e risultante dalla dichiarazione riportata nel questionario di censimento.

Nel caso di imprese esercitanti attività classificabili in rami, classi o sottoclassi differenti, tali imprese sono classificate nel ramo, classe o sottoclasse corrispondente alla attività prevalente.

La classificazione delle unità locali, per ramo, classe, sottoclasse e categoria di attività economica è effettuata, parimenti, in base al criterio dell'attività unica o prevalente svolta nelle unità locali stesse, indipendentemente dalla classificazione delle relative imprese.

Pertanto, la classificazione per attività economica delle imprese è indipendente da quella delle unità locali. Si ha coincidenza delle due classificazioni solo nel caso di imprese aventi una sola unità locale (unilocalizzate) o di imprese aventi più unità locali esercitanti tutte una attività prevalente compresa nella stessa categoria di attività economica dell'impresa.

(1) Tale criterio differisce dalla norma seguita nel 1961, allorchè per tali settori venne adottato il criterio dell'unità locale a carattere comunale. Analogamente, anche per « l'esercizio di macchine agricole » (sottoclasse 1.06 C) e per il « servizio di distribuzione stradale di carburanti e lubrificanti » (categoria 6.02.42), come unità locale sono stati considerati rispettivamente i singoli depositi di macchine agricole ed i singoli « punti di vendita » di carburanti e lubrificanti, a differenza dei criteri seguiti in occasione del censimento del 1961, allorchè per dette attività venne adottato il criterio dell'unità locale a carattere comunale.

Le unità locali operative ed ausiliarie sono classificate in base all'attività economica, unica o prevalente, in esse svolta, mentre le unità locali amministrative sono classificate in base all'attività economica, unica o prevalente, esercitata dalla relativa impresa.

**8. Classificazione delle imprese e delle unità locali per circoscrizione territoriale.** — Nella classificazione delle imprese e delle unità locali per circoscrizione territoriale, occorre precisare che mentre le imprese sono sempre classificate nella regione in cui sono ubicate, per quanto concerne le unità locali e gli addetti, la loro classificazione territoriale varia a seconda che le stesse siano considerate in rapporto all'impresa da cui dipendono o indipendentemente da esse.

Pertanto, nelle tavole in cui si riportano i dati relativi alle imprese, nella regione sede dell'impresa risultano classificate tutte le unità locali (con i relativi addetti) dipendenti dall'impresa stessa, anche se territorialmente le unità locali sono ubicate in regioni diverse.

Nelle tavole, invece, in cui si riportano i dati concernenti le unità locali, ciascuna unità locale (con i relativi addetti) è stata classificata nella regione in cui è effettivamente situata.

**9. Addetti alle imprese e alle unità locali.** — Sono rappresentati dalle persone, indipendenti e dipendenti, occupate alla data del 25 ottobre 1971 nelle unità stesse, anche se temporaneamente assenti per servizio, ferie, malattia, sospensione dal lavoro, ecc..

Gli addetti alle unità locali riguardano le seguenti categorie posizionali:

— *Imprenditori, titolari, gerenti, ecc.* — Titolari dell'impresa purchè partecipino direttamente alla gestione e non si servano di un gestore, di un coadiutore o di altra persona diversamente denominata. Nel caso di società sono la persona o le persone fisiche che risultano tali dagli atti amministrativi della società stessa (amministratore unico, consigliere delegato, ecc.).

— *Soci di cooperativa* — Soci di cooperative di produzione e lavoro, i quali come corrispettivo dell'opera prestata non percepiscono una remunerazione regolata da contratti di lavoro, bensì un compenso proporzionato alla prestazione, nonchè una quota parte degli utili dell'impresa.

In tale categoria sono compresi, pertanto, solo i soci di cooperativa che assumono la figura di lavoratori in proprio. Qualora, invece, i soci di cooperativa assumono la figura di lavoratori dipendenti, essi sono compresi nell'appropriata categoria di lavoratori dipendenti (operai specializzati, operai qualificati, operai comuni, ecc.).

— *Familiari coadiuvanti* — Coloro che, essendo parenti o affini di un titolare d'impresa e con esso generalmente coabitanti, prestano lavoro nell'impresa senza corrispettivo di una prefissata retribuzione contrattuale.

— *Dirigenti* — Coloro che esercitano, contro retribuzione, funzioni direttive (tecniche o amministrative) o di rappresentanza dell'impresa.

— *Impiegati* — Sono considerati impiegati:

a) di concetto con funzioni direttive (categoria I), coloro che esercitano, contro retribuzione, una funzione direttiva ma senza il carattere di responsabilità e di autonomia, inerente alle funzioni di dirigente. Tale personale, in genere, nei contratti collettivi di lavoro è indicato come personale impiegatizio con mansioni direttive o di I categoria o di categoria A;

b) di concetto senza funzioni direttive (categoria II), coloro che esercitano, contro retribuzione, una funzione di concetto (tecnica o amministrativa). Tale personale, in genere, nei contratti collettivi di lavoro è indicato come personale di concetto o di II categoria o di categoria B;

c) d'ordine (categorie III, IV, V), coloro che esercitano, contro retribuzione, una funzione esecutiva. Tale personale, in genere, nei contratti collettivi di lavoro è indicato come personale esecutivo o di III, IV, V categoria o di categoria C.

— *Categorie speciali* — Lavoratori (intermedi, ecc.) il cui rapporto di lavoro è regolato dagli accordi interconfederali del 30 marzo e del 23 maggio 1946, del 27 ottobre 1947 e dalle particolari successive regolamentazioni dei contratti di categoria, e che godono del trattamento previsto dal R.D.L. 13 novembre 1924, n. 1825 (capotreno di laminazione, contromaestro, maestro di più forni di riscaldamento, assistente tessile, caposquadra, sollecitatore semplice, marcatempo, ecc.).

— *Operai specializzati* — Coloro che, contro retribuzione, eseguono lavorazioni per l'esecuzione delle quali sono necessari conoscenza specifica del mestiere, capacità tecnico-pratica ed esperienza.

— *Operai qualificati* — Coloro che, contro retribuzione, eseguono lavorazioni per la cui esecuzione è richiesta una capacità pratica acquisita mediante adeguato tirocinio.

— *Operai comuni e manovali specializzati* — Coloro che, contro retribuzione, eseguono lavorazioni che un lavoratore di media abilità riesce a compiere con soddisfacente rendimento dopo un breve periodo di addestramento.



— *Manovali comuni* — Coloro che, contro retribuzione, prestano lavoro manuale non richiedente specifiche capacità né attitudini, rimanendo adibiti ad operazioni di pulizia, di trasporto, di carico e scarico e simili.

— *Apprendisti* — Coloro che, avendo generalmente l'età prescritta dalle vigenti norme, vengono assunti per apprendere quelle mansioni di impiegato d'ordine, operaio e simili, per le quali occorra un certo tirocinio.

— *Altro personale* — Coloro che, non essendo compresi nelle categorie precedenti, prestano, contro retribuzione, servizi di vigilanza, custodia, servizi interni, ecc..

Circa le categorie posizionali sopra elencate si precisa che esse sono state scelte in maniera tale da potersi adattare alle diverse attività economiche soggette al censimento. In tali categorie, pertanto, sono state ricondotte, attraverso una predisposta tabella di ragguaglio, riportata in allegato, le qualifiche professionali tipiche di alcuni particolari settori di attività economica, come la pesca, il commercio, i trasporti, il credito, ecc..

Si precisa, inoltre, che le unità locali senza addetti comprendono, di norma, quelle temporaneamente inattive alla data del censimento e quelle unità i cui addetti svolgono prevalentemente la propria attività in altre unità locali della stessa impresa.

**10. Motori primi, generatori di energia elettrica, motori elettrici.** — Per motori primi (idraulici, a vapore, a combustione interna, ecc.), si intendono quelli che utilizzano l'energia dei corsi d'acqua, del vapore, di combustibili, ecc., per trasformarla in energia meccanica; i motori primi per produzione di energia elettrica sono quelli che azionano generatori di energia elettrica i quali trasformano l'energia meccanica prodotta dai motori primi in energia elettrica; i motori primi per produzione di altra forza motrice sono quelli che azionano apparecchiature (macchine operatrici, pompe, sistemi di trasporto o sollevamento, ecc.) utilizzanti direttamente l'energia meccanica prodotta dai motori primi.

Per generatori di energia elettrica si intendono quelli che trasformano in energia elettrica l'energia meccanica prodotta dai motori primi (idraulici, a vapore, a combustione interna, ecc.) ad essi accoppiati. Non sono stati considerati tra i generatori di energia elettrica gli alternatori e le dinamo dei gruppi convertitori di qualsiasi specie (da corrente continua in alternata e viceversa, di fase, di frequenza, ecc.) nonchè le dinamo eccitatrici di alternatori.

Per motori elettrici si intendono le macchine alimentate da energia elettrica che trasformano quest'ultima in energia meccanica per azionare apparecchiature (macchine operatrici, pompe, sistemi di trasporto o sollevamento, ecc.). Non sono stati considerati tra i motori elettrici i motori dei gruppi convertitori di qualsiasi specie, da corrente continua in alternata e viceversa, di fase, di frequenza, ecc..

I dati sui motori primi, generatori e motori elettrici fanno riferimento agli impianti fissi per forza motrice sia in esercizio che in riserva, intendendosi per questi ultimi gli impianti installati e destinati ad essere azionati solo in caso di indisponibilità, per qualsiasi causa, di altri impianti o per interruzione di fornitura di energia elettrica.

La potenza dei motori primi, dei generatori di energia elettrica e dei motori elettrici è espressa in kW (chilowatt), mentre gli analoghi dati del censimento del 1961, limitatamente ai motori primi, furono espressi in HP (cavalli vapore) (1).

**11. Potenza utilizzabile nelle unità locali.** — La potenza utilizzabile (M) è stata determinata in base alla seguente formula:

$$M = P + E$$

dove P indica la potenza complessiva dei motori primi per produzione di altra forza motrice ed E la potenza complessiva dei motori elettrici.

I dati sulla potenza utilizzabile sono espressi in kW (chilowatt), mentre gli analoghi dati del censimento del 1961 furono espressi in HP (cavalli vapore) (1).

**12. Mezzi di trasporto terrestri.** — Si intendono tutti i mezzi di trasporto terrestri in dotazione all'unità locale e impiegati in funzione della attività esercitata dall'unità locale stessa. Sono, quindi, esclusi tutti i mezzi di trasporto che, pur trovandosi fisicamente nell'unità locale, non erano funzionalmente adibiti al servizio della stessa, come ad esempio gli autoveicoli di esclusivo uso privato degli addetti all'unità locale che potevano trovarsi, per qualsiasi ragione, presso l'unità stessa.

(1) Allo scopo di facilitare la comparabilità dei risultati tra i due censimenti, si rammenta che per ottenere la trasformazione in kW, occorre moltiplicare il numero di HP per 0,736.

Si precisa, inoltre, che nella voce « motoveicoli » sono compresi : motocarri, motocicli, motocarrozze, motoleggere, motofurgoncini, motoveicoli per uso speciale (escluse le biciclette a motore); nella voce « autovetture » sono compresi gli autoveicoli per trasporto promiscuo di persone e di cose, di peso complessivo a pieno carico fino a 35 q., capaci di contenere al massimo 9 posti compreso quello del conducente; nella voce « autoveicoli per usi speciali o per trasporto specifico » sono compresi : autoambulanze, autocisternati, autocarri per carni macellate, per immondizie, autospartineve, autopompe, autoscale, automezzi Radio-TV, autobetoniere, ecc..

**13. Personale dipendente occupato nel 1970.** — I dati si riferiscono a tutto il personale dipendente occupato nell'unità locale nei singoli mesi dell'anno 1970, distintamente per : dirigenti, impiegati e categorie speciali (intermedi) (1); altro personale dipendente.

Nel personale di cui sopra è incluso quello temporaneamente assente per servizio, per ferie, per malattia, ecc., con esclusione soltanto degli assenti per servizio militare di leva o per richiamo.

**14. Ore di lavoro prestate dal personale operaio nel 1970.** — Le ore di lavoro riguardano quelle effettivamente prestate dall'« altro personale dipendente » in ciascun mese dell'anno 1970. Tali ore, desunte di norma dai libri paga o da altri documenti contabili, prescritti per legge, comprendono anche quelle prestate in giorni festivi e per lavoro straordinario o notturno. Sono, invece, escluse le ore di lavoro non effettivamente eseguite ma conteggiate ai fini della corresponsione di premi e simili.

**15. Spese per il personale dipendente nel 1970.** — Riguardano gli stipendi, salari e altre corresponsioni al lordo delle ritenute, pagati al personale, i contributi sociali obbligatori a carico del datore di lavoro, le quote accantonate per indennità di licenziamento, liquidazione, quiescenza, ecc. e le provvidenze varie al personale.

I dati sono riportati separatamente per i dirigenti, impiegati e categorie speciali (intermedi) (1) e per l'altro personale dipendente.

GLI STIPENDI, SALARI E ALTRE CORRESPONSIONI, AL LORDO DELLE RITENUTE, comprendono le seguenti voci :

a) *stipendi e salari*, costituiti dall'ammontare degli stipendi e dei salari, veri e propri, nonché da tutti quegli emolumenti che vengono pagati con la stessa periodicità degli stipendi e salari, cioè in maniera continuativa durante l'anno e che costituiscono un contributo fisso allo stipendio o al salario percepito (ad esempio : indennità di contingenza, interessenze, provvigioni, lavoro straordinario, ecc.);

b) *altre erogazioni*, costituite da tutte quelle somme percepite una sola volta o in maniera saltuaria durante l'anno e che costituiscono un contributo allo stipendio o al salario percepito (ad esempio : compensi per ferie, festività, gratifica natalizia, ecc.);

c) *corresponsioni in natura*, costituite dal valore dei beni corrisposti in natura come integrazione fissa o saltuaria della retribuzione in contanti o come pagamento dovuto in base al contratto di lavoro; il valore di tali corresponsioni è determinato in base ai prezzi di costo per le merci fornite ed in base ai prezzi correnti di mercato per le altre corresponsioni (alloggio, ecc.), ovvero in base alle eventuali valutazioni convenzionali stabilite nei contratti di lavoro.

I CONTRIBUTI E ALTRE SPESE A CARICO DEL DATORE DI LAVORO comprendono le seguenti voci :

a) *contributi sociali obbligatori*, costituiti dall'ammontare complessivo delle spese sostenute dal datore di lavoro per contributi sociali obbligatori all'INPS, all'INAM, all'INAIL, alla GESCAL, ecc.. In particolare, per quanto riguarda gli assegni familiari, è stato considerato l'intero ammontare versato dal datore di lavoro, senza tener conto dei successivi congruagli con l'INPS;

b) *quote accantonate per indennità di licenziamento e simili*, costituite dall'ammontare complessivo delle quote accantonate dal datore di lavoro nell'anno 1970 per provvedere successivamente alla corresponsione al personale di indennità di licenziamento, di liquidazione, di quiescenza e simili;

c) *provvidenze varie al personale*, costituite dall'ammontare complessivo delle spese sostenute dal datore di lavoro per provvidenze varie al personale, quali le spese per colonie marine e montane, per nidi di infanzia, premi di nuzialità e simili, ad esclusione delle spese eventualmente sostenute per la costruzione di alloggi ed altri fabbricati destinati ad uso del personale.

**16. Avvertenze particolari alle tavole.** — Nella tav. 1 le imprese e le unità locali (con i relativi addetti) che hanno la loro sede nei capoluoghi di provincia sono distinte da quelle aventi sede in tutti gli altri comuni della Regione.

(1) Tale norma differisce dal criterio adottato per il censimento del 1961, allorchè gli appartenenti a categorie speciali (intermedi) furono considerati tra l'« altro personale dipendente ».

Per quanto riguarda la distribuzione per ramo, classe e sottoclasse di attività economica, è da tener presente che, in conformità a quanto già precisato al precedente punto 7, le imprese e le unità locali risultano classificate indipendentemente le une dalle altre, sulla base della propria attività unica o prevalente.

Nelle tavv. 2 e 3 il numero degli addetti, classificati secondo l'attività unica o prevalente dell'impresa, fa riferimento al totale degli addetti dipendenti dalle stesse imprese.

Con analogo criterio, nelle tavv. 4 e 5 il numero delle unità locali riguarda il complesso delle unità locali gestite dalle stesse imprese, e pertanto, la classificazione per attività economica delle unità locali e dei relativi addetti fa riferimento all'attività unica o prevalente dell'impresa da cui sono gestite.

Nelle tavv. 3 e 7 le classi di ampiezza degli addetti sono state determinate tenendo conto delle raccomandazioni internazionali ed al fine di assicurare la comparabilità con gli analoghi dati degli altri Paesi.

Nelle tavv. da 6 a 15 sono riportati i dati di tutte le unità locali ubicate nel territorio regionale, classificate secondo l'attività unica o prevalente svolta nelle unità locali stesse.

I dati riportati nelle tavv. 8, 9 e 10 si riferiscono alle sole unità locali operative dei rami di attività economica da 1 a 5. In particolare per quanto riguarda la tav. 9, con riferimento ai vari tipi di motori, le unità locali risultano ripetute tante volte quanti sono i tipi di motori in esse installati. Così, ad esempio, se un'unità locale dispone sia di motori primi che di generatori, essa risulta indicata sia tra le unità locali che hanno motori primi sia tra quelle che hanno generatori. Per notizie più dettagliate sui motori e per il calcolo della potenza utilizzabile, si rimanda a quanto detto ai precedenti punti 10 e 11 delle presenti avvertenze.

Nella tav. 12, con riferimento ai vari tipi di mezzi di trasporto terrestri, le unità locali risultano indicate tante volte quanti sono i tipi di mezzi di trasporto in dotazione alle unità stesse.

**17. Piano di pubblicazione dei risultati.** — Il piano di pubblicazione dei risultati del censimento si articola nei seguenti volumi:

- Vol. I    - Unità locali e addetti (*Dati provvisori*)
  - Tomo 1 - Dati regionali e provinciali
  - Tomo 2 - Dati comunali
- Vol. II   - Dati sulle caratteristiche strutturali delle imprese e delle unità locali (*94 fascicoli provinciali, 19 fascicoli regionali e 1 fascicolo nazionale*)
- Vol. III  - Industrie
  - Tomo 1 - Imprese
  - Tomo 2 - Unità locali
- Vol. IV   - Commercio e servizi
- Vol. V    - Trasporti e comunicazioni
- Vol. VI   - Credito, assicurazione, imprese finanziarie e gestioni esattoriali
- Vol. VII  - Artigianato
- Vol. VIII - Dati generali riassuntivi
  - Tomo 1 - Imprese
  - Tomo 2 - Unità locali
- Vol. IX   - Atti del censimento

**Segni convenzionali:**

*Due puntini (..)*   quando i dati non raggiungono la cifra significativa dell'ordine minimo considerato.



TAVOLE

Tav. 1 - Imprese, unità locali e addetti per ramo, classe e sottoclasse di attività economica

N. classificazione	RAMI, CLASSI E SOTTOCLASSI DI ATTIVITÀ ECONOMICA	IMPRESSE			UNITÀ LOCALI E ADDETTI					
		Comune capoluogo	Altri comuni	Totale	Comune capoluogo		Altri comuni		Totale	
					Unità locali	Addetti	Unità locali	Addetti	Unità locali	Addetti
<b>1</b>	<b>Agricoltura, foreste, caccia e pesca</b>	<b>2</b>	<b>356</b>	<b>358</b>	<b>7</b>	<b>94</b>	<b>417</b>	<b>941</b>	<b>424</b>	<b>1.035</b>
1.03	Foreste. . . . .	-	27	27	-	-	31	93	31	93
1.05	Pesca. . . . .	1	20	21	1	1	21	87	22	88
1.05 A	Pesca e allev. in acque dolci . . . . .	1	3	4	1	1	3	3	4	4
1.05 B	Pesca e allev. acque marine e lagunari . . . . .	-	17	17	-	-	18	84	19	94
1.06	Attiv. connesse con l'agricoltura . . . . .	1	309	310	6	93	365	761	371	854
1.06 A	Att. trasf. annesse aziende agricole che lavorano prodotti propri . . . . .	-	10	10	-	-	11	40	11	40
1.06 B	Att. trasf., conservazione, raccolta e vend. prod. agric., in forma associata . . . . .	-	11	11	1	5	13	73	14	78
1.06 C	Esercizio macchine agricole . . . . .	-	286	286	-	-	287	565	287	565
1.06 D	Altre associazioni operanti nell'agric. . . . .	1	2	3	5	88	54	83	59	171
<b>2</b>	<b>Industrie estrattive . . . . .</b>	<b>3</b>	<b>24</b>	<b>27</b>	<b>5</b>	<b>33</b>	<b>39</b>	<b>245</b>	<b>44</b>	<b>278</b>
2.01	Estraz. minerali metalliferi . . . . .	-	-	-	-	-	-	-	-	-
2.02	Estraz. minerali non metalliferi . . . . .	3	24	27	5	33	39	245	44	278
2.02 A	Estr. comb. solidi, liquidi e gassosi . . . . .	-	-	-	-	-	4	19	4	19
2.02 B	Estr. altri min. non metalliferi . . . . .	-	1	1	-	-	2	9	2	9
2.02 C	Estr. materiali di cava . . . . .	3	23	26	5	33	33	217	38	250
<b>3</b>	<b>Industrie manifatturiere . . . . .</b>	<b>570</b>	<b>3.053</b>	<b>3.623</b>	<b>600</b>	<b>2.046</b>	<b>3.148</b>	<b>6.345</b>	<b>3.748</b>	<b>8.391</b>
3.01	Industrie alimentari e affini . . . . .	44	490	534	51	538	524	1.574	575	2.112
3.01 A	Ind. molitoria e pastificazione . . . . .	22	273	295	23	347	286	625	309	972
3.01 B	Industria dolciaria . . . . .	6	7	13	6	65	7	13	13	78
3.01 C	Industria conserviera . . . . .	3	2	5	6	34	10	43	16	77
3.01 D	Industria casearia . . . . .	10	32	42	12	69	34	164	46	233
3.01 E	Ind. grassi vegetali e animali . . . . .	-	150	150	-	-	158	530	158	530
3.01 F	Industrie alimentari varie . . . . .	-	4	4	-	-	6	149	6	149
3.01 G	Ind. bevande alcoliche e distill. alcool . . . . .	1	2	3	1	4	3	13	4	17
3.01 H	Ind. idromin. e bevande analcoliche . . . . .	2	20	22	3	19	20	37	23	56
3.02	Industria del tabacco . . . . .	-	-	-	-	-	1	56	1	56
3.03	Industrie tessili . . . . .	62	402	464	63	252	404	480	467	732
3.03 A	Industria laniera . . . . .	3	11	14	3	9	11	18	14	27
3.03 B	Industria cotoniera . . . . .	-	5	5	-	-	5	5	5	5
3.03 C	Industria della seta . . . . .	-	-	-	-	-	-	-	-	-
3.03 D	Ind. canapa, lino, iuta e simili . . . . .	-	1	1	-	-	1	1	1	1
3.03 E	Lavor. fibre chimiche . . . . .	-	-	-	-	-	-	-	-	-
3.03 F	Industria maglie e calze . . . . .	30	244	274	31	211	246	304	277	515
3.03 G	Altre industrie tessili . . . . .	29	141	170	29	32	141	152	170	184
3.04	Ind. vestiario, abbigl., arredamento . . . . .	115	731	846	116	219	740	920	856	1.139
3.05	Industrie delle calzature . . . . .	35	141	176	35	38	141	163	176	201
3.06	Ind. delle pelli e del cuoio . . . . .	1	8	9	1	1	9	13	10	14
3.07	Industrie del legno . . . . .	71	469	540	71	133	473	679	544	812
3.07 A	Ind. legno, sughero e affini . . . . .	71	466	537	71	133	470	675	541	808
3.07 B	Ind. veic. e carpent. navale legno . . . . .	-	3	3	-	-	3	4	3	4
3.08	Ind. mobilio e arredamento in legno . . . . .	5	32	37	5	5	33	51	34	56
3.09	Industrie metallurgiche . . . . .	-	-	-	-	-	1	1	1	1
3.10	Industrie meccaniche . . . . .	172	629	801	185	532	643	1.182	828	1.714
3.10 A	Fonderie di 2ª fusione . . . . .	-	1	1	-	-	1	9	1	9
3.10 B	Carpent. metall., arredi, app. termici . . . . .	4	25	29	4	31	27	148	31	179
3.10 C	Macch. motr., app. imp. soll. e trasp. . . . .	-	1	1	-	-	1	31	1	31
3.10 D	Macchine utensili . . . . .	-	-	-	-	-	-	-	-	-
3.10 E	Macch. operatrici per agric. e ind. . . . .	-	-	-	-	-	-	-	-	-
3.10 F	Minut. metall., stoviglie, armi, ecc. . . . .	2	26	28	2	3	27	114	29	122
3.10 G	Meccanica di precisione e affini . . . . .	1	-	1	1	1	1	1	2	2
3.10 H	App. elettr. e di telecomunicazioni . . . . .	1	-	1	1	33	-	-	1	33
3.10 I	Officine meccaniche . . . . .	164	576	740	177	452	586	879	763	1.338
3.11	Costruzione mezzi di trasporto . . . . .	-	1	1	-	-	1	14	1	14
3.12	Lavor. minerali non metalliferi . . . . .	23	76	99	27	199	101	1.031	128	1.230
3.13	Ind. chim. e deriv. petrolio e carb. . . . .	-	8	8	1	7	8	77	9	84
3.13 A	Ind. prodotti chimici di base . . . . .	-	1	1	1	7	1	47	2	54
3.13 B	Ind. prod. chimici per ind. e agric. . . . .	-	7	7	-	-	7	30	7	30
3.13 C	Ind. prodotti farmaceutici . . . . .	-	-	-	-	-	-	-	-	-
3.13 D	Ind. prod. chimici per cons. non ind. . . . .	-	-	-	-	-	-	-	-	-
3.13 E	Ind. derivati petrolio e carbone . . . . .	-	-	-	-	-	-	-	-	-
3.14	Industrie della gomma . . . . .	8	10	18	9	29	11	15	20	44
3.15	Prod. cellul. per tess. e fibre chim. . . . .	-	-	-	-	-	-	-	-	-
3.16	Ind. della carta e cartotecnica . . . . .	-	-	-	-	-	-	-	-	-
3.17	Ind. poligrafiche ed editoriali . . . . .	19	10	29	20	55	10	27	30	82
3.18	Ind. foto-fono-cinematografiche . . . . .	11	43	54	11	15	45	57	56	72
3.19	Ind. prodotti materie plastiche . . . . .	1	3	4	2	20	3	5	5	25
3.20	Ind. manifatturiere varie . . . . .	3	-	3	3	3	-	-	3	3
<b>4</b>	<b>Costruzioni e install. di impianti</b>	<b>124</b>	<b>815</b>	<b>939</b>	<b>155</b>	<b>1.551</b>	<b>944</b>	<b>4.673</b>	<b>1.099</b>	<b>6.224</b>
4.01	Ind. delle costruzioni . . . . .	109	773	873	125	1.346	896	4.515	1.021	5.861
4.02	Ind. installazione di impianti . . . . .	24	42	66	30	205	48	158	78	363
<b>5</b>	<b>Energ. elettrica, vapore, gas e acqua</b>	<b>3</b>	<b>19</b>	<b>22</b>	<b>13</b>	<b>321</b>	<b>72</b>	<b>272</b>	<b>85</b>	<b>593</b>
5.01	Prod. e distr. energia elettr., vapore . . . . .	1	7	8	8	265	45	227	53	492
5.02	Produzione e distribuzione di gas. . . . .	1	-	1	2	25	1	1	3	26
5.03	Raccolta e distrib. di acqua . . . . .	1	12	13	3	31	26	44	29	75

Segue Tav. 1 - Imprese, unità locali e addetti per ramo, classe e sottoclasse di attività economica

N. classificazione	RAMI, CLASSI E SOTTOCLASSI DI ATTIVITÀ ECONOMICA	IMPRESE			UNITÀ LOCALI E ADDETTI					
		Comune capoluogo	Altri comuni	Totale	Comune capoluogo		Altri comuni		Totale	
					Unità locali	Addetti	Unità locali	Addetti	Unità locali	Addetti
<b>6</b>	<b>Commercio . . . . .</b>	<b>1.220</b>	<b>5.250</b>	<b>6.470</b>	<b>1.318</b>	<b>2.968</b>	<b>5.471</b>	<b>8.078</b>	<b>6.789</b>	<b>11.046</b>
6.01	Commercio all'ingrosso . . . . .	94	269	363	113	439	287	547	400	986
6.01 A	Materie prime agricole e tessili e semipr. di origine vegetale e animale . . . . .	9	105	114	9	24	107	144	116	168
6.01 B	Prodotti alimentari e bevande . . . . .	40	89	129	47	186	94	179	141	365
6.01 C	Combustibili, minerali, metalli e prodotti chimici . . . . .	7	18	25	9	29	24	73	33	102
6.01 D	Legname, materiali da costruzione e articoli di installazione . . . . .	10	31	41	13	83	33	97	46	180
6.01 E	Macchine, materiali (per l'industria, commercio, ecc.) e veicoli . . . . .	6	14	20	8	19	16	36	24	55
6.01 F	Mobili di qualsiasi tipo, elettrodomestici e articoli per la casa . . . . .	4	4	8	8	33	4	5	12	38
6.01 G	Tessuti, articoli abbigl. e arredam.; calzature ed articoli in cuoio . . . . .	6	6	12	7	19	7	11	14	30
6.01 H	Prodotti farmaceutici, articoli sanitari e profumeria . . . . .	2	-	2	2	26	-	-	2	26
6.01 I	Apparecchi ottici, fotografici e altri prodotti non alimentari, n.a.c. . . . .	7	1	8	7	16	1	1	8	17
6.01 L	Materiali vari da recupero . . . . .	3	1	4	3	4	1	1	4	5
6.02	Commercio al minuto . . . . .	883	3.814	4.697	947	1.985	3.971	5.663	4.918	7.648
6.02 A	Generi alimentari, bevande e tabacchi . . . . .	417	2.350	2.767	427	713	2.414	3.430	2.841	4.143
6.02 B	Tessuti e articoli di abbigliamento . . . . .	142	521	663	156	347	542	755	698	1.102
6.02 C	Articoli di arredam., mobili, apparecchi e materiali per la casa . . . . .	136	381	517	154	333	401	578	555	911
6.02 D	Autoveicoli, motov. e natanti - Distributori di carburanti e lubrificanti . . . . .	58	130	188	68	243	156	286	224	529
6.02 E	Prod. farmaceutici, apparecchi sanitari, vernici, cosmetici, detersivi . . . . .	31	123	154	33	60	128	166	161	226
6.02 F	Mobili, macchine e forniture per ufficio; librerie, giornali e riviste . . . . .	36	47	83	39	87	50	74	89	161
6.02 G	Articoli vari - Grandi magazzini . . . . .	63	262	325	70	202	280	374	350	576
6.03	Commercio ambulante . . . . .	90	448	538	90	112	448	581	538	693
6.04	Intermediari comm., impr. immob., ag. mediaz., mag. depos. e frigorif. . . . .	25	15	40	35	58	23	25	58	83
6.05	Noleggio di beni mobili . . . . .	2	1	3	3	3	2	2	5	5
6.06	Alberghi e pubblici esercizi . . . . .	126	703	829	130	371	740	1.260	870	1.631
<b>7</b>	<b>Trasporti e comunicazioni . . . . .</b>	<b>88</b>	<b>517</b>	<b>605</b>	<b>121</b>	<b>1.041</b>	<b>731</b>	<b>1.810</b>	<b>852</b>	<b>2.851</b>
7.01	Trasporti terrestri . . . . .	76	490	566	85	541	545	1.143	630	1.684
7.02	Trasporti marittimi, lacuali e fluviali . . . . .	-	-	-	-	-	-	-	-	-
7.03	Trasporti aerei . . . . .	-	-	-	-	-	-	-	-	-
7.04	Attività complementari ai trasporti . . . . .	8	8	16	15	30	12	17	27	47
7.05	Servizi ausiliari dei trasporti . . . . .	4	9	13	5	24	9	40	14	64
7.06	Comunicazioni . . . . .	-	10	10	16	446	165	610	181	1.056
<b>8</b>	<b>Credito, assicurazione, impr. finanziarie controllo, gest. esattoriali . . . . .</b>	<b>47</b>	<b>130</b>	<b>177</b>	<b>65</b>	<b>573</b>	<b>231</b>	<b>421</b>	<b>296</b>	<b>994</b>
8.01	Credito . . . . .	3	5	8	13	314	28	116	41	430
8.01 A	Imprese bancarie . . . . .	2	5	7	12	313	28	116	40	429
8.01 B	Istituti speciali di credito e istituzioni finanziarie . . . . .	1	-	1	1	1	-	-	1	1
8.02	Assicurazione . . . . .	40	20	60	44	92	22	38	66	130
8.03	Imprese finanziarie di controllo e gestioni esattoriali . . . . .	4	105	109	8	167	181	267	189	434
<b>9</b>	<b>Servizi . . . . .</b>	<b>185</b>	<b>523</b>	<b>708</b>	<b>208</b>	<b>424</b>	<b>562</b>	<b>867</b>	<b>770</b>	<b>1.291</b>
9.01	Servizi per l'igiene e la pulizia . . . . .	162	475	637	173	345	495	735	668	1.080
9.02	Servizi dello spettacolo e ricreativi . . . . .	7	31	38	11	34	37	74	48	108
9.03	Servizi sanitari . . . . .	-	-	-	-	-	-	-	-	-
9.03 B	Servizi sanitari privati . . . . .	-	-	-	-	-	-	-	-	-
9.04	Servizi per l'istruzione . . . . .	8	14	22	8	20	20	34	28	54
9.05	Servizi legali, commerciali e tecnici . . . . .	-	-	-	-	-	-	-	-	-
9.08	Servizi vari, non altrove classificati . . . . .	8	3	11	16	25	10	24	26	49
	<b>TOTALE . . . . .</b>	<b>2.242</b>	<b>10.687</b>	<b>12.929</b>	<b>2.492</b>	<b>9.051</b>	<b>11.615</b>	<b>23.652</b>	<b>14.107</b>	<b>32.703</b>





## per ramo, classe e sottoclasse di attività economica

T A		ENTITÀ PUBBLICHE E ALTRE FORME										TOTALE		N. classificazione
in nome collettivo		altre		Totale		Totale		enti pubblici				TOTALE		
Imp. ase	Addetti	Imprese	Addetti	Imprese	Addetti	Imprese	Addetti	aziende municipalizzate		altri enti		Imprese	Addetti	
14	65	75	221	98	546	2	29	-	-	1	13	358	1.046	1
-	-	1	7	1	7	1	16	-	-	-	-	27	98	1.03
-	-	3	13	4	32	-	-	-	-	-	-	21	89	1.05
-	-	-	-	-	-	-	-	-	-	-	-	4	4	1.05 A
-	-	3	13	4	32	-	-	-	-	-	-	17	85	1.05 B
14	65	71	201	93	507	1	13	-	-	1	13	310	859	1.06
1	7	2	8	3	15	-	-	-	-	-	-	10	40	1.06 A
-	-	7	12	11	64	-	-	-	-	-	-	11	64	1.06 B
13	58	62	181	77	253	-	-	-	-	-	-	286	567	1.06 C
-	-	-	-	2	175	1	13	-	-	1	13	3	188	1.06 D
2	22	3	12	9	82	-	-	-	-	-	-	27	187	2
-	-	-	-	-	-	-	-	-	-	-	-	-	-	2.01
2	22	3	12	9	82	-	-	-	-	-	-	27	187	2.02
-	-	-	-	-	-	-	-	-	-	-	-	-	-	2.02 A
-	-	-	-	-	-	-	-	-	-	-	-	1	5	2.02 B
2	22	3	12	9	82	-	-	-	-	-	-	26	182	2.02 C
41	522	191	799	272	2.588	-	-	-	-	-	-	3.623	8.060	3
19	238	84	350	119	959	-	-	-	-	-	-	534	1.972	3.01
7	135	38	155	50	412	-	-	-	-	-	-	295	881	3.01 A
2	56	2	5	4	61	-	-	-	-	-	-	13	78	3.01 B
-	-	-	-	3	41	-	-	-	-	-	-	5	58	3.01 C
2	8	5	39	9	71	-	-	-	-	-	-	42	234	3.01 D
6	33	36	140	46	229	-	-	-	-	-	-	150	522	3.01 E
1	4	-	-	3	132	-	-	-	-	-	-	4	148	3.01 F
-	-	1	3	1	3	-	-	-	-	-	-	3	8	3.01 G
1	2	2	8	3	10	-	-	-	-	-	-	22	43	3.01 H
-	-	-	-	-	-	-	-	-	-	-	-	-	-	3.02
2	11	6	64	8	75	-	-	-	-	-	-	464	723	3.03
-	-	2	7	2	7	-	-	-	-	-	-	14	27	3.03 A
-	-	-	-	-	-	-	-	-	-	-	-	5	5	3.03 B
-	-	-	-	-	-	-	-	-	-	-	-	-	-	3.03 C
-	-	-	-	-	-	-	-	-	-	-	-	1	1	3.03 D
-	-	-	-	-	-	-	-	-	-	-	-	-	-	3.03 E
2	11	4	57	6	68	-	-	-	-	-	-	274	505	3.03 F
-	-	-	-	-	-	-	-	-	-	-	-	170	185	3.03 G
1	7	7	17	11	103	-	-	-	-	-	-	846	1.134	3.04
1	2	-	-	1	2	-	-	-	-	-	-	176	204	3.05
-	-	-	-	-	-	-	-	-	-	-	-	9	14	3.06
1	27	26	74	27	101	-	-	-	-	-	-	540	826	3.07
1	27	26	74	27	101	-	-	-	-	-	-	537	822	3.07 A
-	-	-	-	-	-	-	-	-	-	-	-	3	4	3.07 B
-	-	2	4	2	4	-	-	-	-	-	-	37	52	3.08
-	-	-	-	-	-	-	-	-	-	-	-	-	-	3.09
6	51	47	201	56	310	-	-	-	-	-	-	801	1.672	3.10
-	-	1	9	1	9	-	-	-	-	-	-	1	9	3.10 A
-	-	4	25	4	25	-	-	-	-	-	-	29	188	3.10 B
-	-	-	-	1	31	-	-	-	-	-	-	1	31	3.10 C
-	-	-	-	-	-	-	-	-	-	-	-	-	-	3.10 D
-	-	-	-	-	-	-	-	-	-	-	-	-	-	3.10 E
1	16	3	40	5	76	-	-	-	-	-	-	28	122	3.10 F
-	-	-	-	-	-	-	-	-	-	-	-	1	4	3.10 G
-	-	-	-	-	-	-	-	-	-	-	-	1	34	3.10 H
5	35	39	127	45	169	-	-	-	-	-	-	740	1.284	3.10 I
1	14	-	-	1	14	-	-	-	-	-	-	1	14	3.11
9	159	12	62	35	866	-	-	-	-	-	-	99	1.111	3.12
-	-	-	-	2	108	-	-	-	-	-	-	8	118	3.13
-	-	-	-	1	88	-	-	-	-	-	-	1	88	3.13 A
-	-	-	-	1	20	-	-	-	-	-	-	7	30	3.13 B
-	-	-	-	-	-	-	-	-	-	-	-	-	-	3.13 C
-	-	-	-	-	-	-	-	-	-	-	-	-	-	3.13 D
-	-	-	-	-	-	-	-	-	-	-	-	-	-	3.13 E
1	13	1	3	2	16	-	-	-	-	-	-	18	41	3.14
-	-	-	-	-	-	-	-	-	-	-	-	-	-	3.15
-	-	-	-	-	-	-	-	-	-	-	-	-	-	3.16
-	-	4	21	6	27	-	-	-	-	-	-	29	84	3.17
-	-	1	2	1	2	-	-	-	-	-	-	54	69	3.18
-	-	1	1	1	1	-	-	-	-	-	-	4	23	3.19
-	-	-	-	-	-	-	-	-	-	-	-	3	3	3.20
3	14	30	284	39	342	1	13	-	-	1	13	939	4.902	4
2	6	27	268	35	318	1	13	-	-	1	13	873	4.688	4.01
1	8	3	16	4	24	-	-	-	-	-	-	66	214	4.02
1	37	4	15	6	55	11	71	-	-	11	71	22	147	5
-	-	4	15	5	18	2	9	-	-	2	9	8	31	5.01
1	37	-	-	1	37	-	-	-	-	-	-	1	37	5.02
-	-	-	-	-	-	9	62	-	-	9	62	13	79	5.03

## Segue Tav. 2 - Imprese per forma giuridica e relativi addetti

N. classificazione	RAMI, CLASSI E SOTTOCLASSI DI ATTIVITÀ ECONOMICA	IMPRESE INDIVIDUALI		S O C I E							
				per azioni		cooperative		in accomandita		a responsabilità limitata	
		Imprese	Addetti	Imprese	Addetti	Imprese	Addetti	Imprese	Addetti	Imprese	Addetti
<b>6</b>	<b>Commercio . . . . .</b>	<b>6.315</b>	<b>10.156</b>	<b>8</b>	<b>113</b>	<b>7</b>	<b>38</b>	<b>2</b>	<b>9</b>	<b>7</b>	<b>95</b>
6.01	Commercio all'ingrosso . . . . .	330	734	4	26	1	3	1	5	3	46
6.01 A	Materie prime agricole e tessili e sempr. di origine vegetale e animale . . . . .	110	159	-	-	-	-	-	-	-	-
6.01 B	Prodotti alimentari e bevande . . . . .	117	255	2	18	1	3	-	-	3	46
6.01 C	Combustibili, minerali, metalli e prodotti chimici . . . . .	23	46	1	7	-	-	-	-	-	-
6.01 D	Legname, materiali da costruzione e articoli di installazione . . . . .	33	164	1	1	-	-	-	-	-	-
6.01 E	Macchine, materiali (per l'industria, commercio, ecc.) e veicoli . . . . .	18	45	-	-	-	-	1	5	-	-
6.01 F	Mobili di qualsiasi tipo, elettrodomestici e articoli per la casa . . . . .	6	16	-	-	-	-	-	-	-	-
6.01 G	Tessuti, articoli abbigl. e arredam.; calzature ed articoli in cuoio . . . . .	11	27	-	-	-	-	-	-	-	-
6.01 H	Prodotti farmaceutici, articoli sanitari e profumeria . . . . .	-	-	-	-	-	-	-	-	-	-
6.01 I	Apparecchi ottici, fotografici e altri prodotti non alimentari, n.a.c. . . . .	8	17	-	-	-	-	-	-	-	-
6.01 L	Materiali vari da recupero . . . . .	4	5	-	-	-	-	-	-	-	-
6.02	Commercio al minuto . . . . .	4.591	7.114	2	60	6	35	-	-	1	20
6.02 A	Generi alimentari, bevande e tabacchi . . . . .	2.737	4.040	-	-	5	28	-	-	-	-
6.02 B	Tessuti e articoli di abbigliamento . . . . .	649	1.034	-	-	-	-	-	-	-	-
6.02 C	Articoli di arredam., mobili, apparecchi e materiali per la casa . . . . .	489	828	-	-	-	-	-	-	-	-
6.02 D	Autoveicoli, motov. e natanti - Distributori di carburanti e lubrificanti . . . . .	169	373	2	60	1	7	-	-	1	20
6.02 E	Prod. farmaceutici, apparecchi sanitari, vernici, cosmetici, detersivi . . . . .	150	214	-	-	-	-	-	-	-	-
6.02 F	Mobili, macchine e forniture per ufficio; librerie, giornali e riviste . . . . .	80	158	-	-	-	-	-	-	-	-
6.02 G	Articoli vari - Grandi magazzini . . . . .	317	467	-	-	-	-	-	-	-	-
6.03	Commercio ambulante . . . . .	538	693	-	-	-	-	-	-	-	-
6.04	Intermediari comm., impr. immob., ag. mediaz., mag. depos. e frigorif. . . . .	39	76	-	-	-	-	1	4	-	-
6.05	Noleggio di beni mobili . . . . .	3	9	-	-	-	-	-	-	-	-
6.06	Alberghi e pubblici esercizi . . . . .	814	1.530	2	27	-	-	-	-	3	29
<b>7</b>	<b>Trasporti e comunicazioni . . . . .</b>	<b>560</b>	<b>752</b>	<b>3</b>	<b>49</b>	<b>4</b>	<b>26</b>	<b>-</b>	<b>-</b>	<b>4</b>	<b>26</b>
7.01	Trasporti terrestri . . . . .	525	678	3	49	1	3	-	-	4	26
7.02	Trasporti marittimi, lacuali e fluviali . . . . .	-	-	-	-	-	-	-	-	-	-
7.03	Trasporti aerei . . . . .	-	-	-	-	-	-	-	-	-	-
7.04	Attività complementari ai trasporti . . . . .	15	29	-	-	-	-	-	-	-	-
7.05	Servizi ausiliari dei trasporti . . . . .	10	29	-	-	3	23	-	-	-	-
7.06	Comunicazioni . . . . .	10	16	-	-	-	-	-	-	-	-
<b>8</b>	<b>Credito, assicurazione, impr. finanziarie controllo, gest. esattoriali</b>	<b>133</b>	<b>233</b>	<b>1</b>	<b>7</b>	<b>3</b>	<b>82</b>	<b>-</b>	<b>-</b>	<b>1</b>	<b>1</b>
8.01	Credito . . . . .	2	2	1	7	3	82	-	-	-	-
8.01 A	Imprese bancarie . . . . .	1	1	1	7	3	82	-	-	-	-
8.01 B	Istituti speciali di credito e istituzioni finanziarie . . . . .	1	1	-	-	-	-	-	-	-	-
8.02	Assicurazione . . . . .	53	99	-	-	-	-	-	-	-	-
8.03	Imprese finanziarie di controllo e gestioni esattoriali . . . . .	78	132	-	-	-	-	-	-	1	1
<b>9</b>	<b>Servizi . . . . .</b>	<b>646</b>	<b>978</b>	<b>1</b>	<b>15</b>	<b>-</b>	<b>-</b>	<b>1</b>	<b>3</b>	<b>-</b>	<b>-</b>
9.01	Servizi per l'igiene e la pulizia . . . . .	586	851	-	-	-	-	1	3	-	-
9.02	Servizi dello spettacolo e ricreativi . . . . .	30	68	-	-	-	-	-	-	-	-
9.03	Servizi sanitari . . . . .	-	-	-	-	-	-	-	-	-	-
9.03 B	Servizi sanitari privati . . . . .	-	-	-	-	-	-	-	-	-	-
9.04	Servizi per l'istruzione . . . . .	20	47	-	-	-	-	-	-	-	-
9.05	Servizi legali, commerciali e tecnici . . . . .	-	-	-	-	-	-	-	-	-	-
9.08	Servizi vari, non altrove classificati . . . . .	10	12	1	15	-	-	-	-	-	-
	<b>TOTALE . . . . .</b>	<b>12.185</b>	<b>22.735</b>	<b>30</b>	<b>963</b>	<b>34</b>	<b>549</b>	<b>4</b>	<b>79</b>	<b>34</b>	<b>495</b>

per ramo, classe e sottoclasse di attività economica

T A						ENTI PUBBLICI E ALTRE FORME						TOTALE		N. classificazione
in nome collettivo		altre		Totale		Totale		enti pubblici				Imprese	Addetti	
Imprese	Addetti	Imprese	Addetti	Imprese	Addetti	Imprese	Addetti	aziende municipalizzate		altri enti				
								Imprese	Addetti	Imprese	Addetti	Imprese	Addetti	
21	104	110	397	155	756	-	-	-	-	-	-	6.470	10.912	6
3	11	21	111	33	202	-	-	-	-	-	-	363	936	6.01
-	-	4	14	4	14	-	-	-	-	-	-	114	173	6.01 A
1	4	5	28	12	99	-	-	-	-	-	-	129	354	6.01 B
-	-	1	4	2	11	-	-	-	-	-	-	25	57	6.01 C
1	4	6	28	8	33	-	-	-	-	-	-	41	197	6.01 D
1	3	-	-	2	8	-	-	-	-	-	-	20	53	6.01 E
-	-	2	9	2	9	-	-	-	-	-	-	8	25	6.01 F
-	-	1	2	1	2	-	-	-	-	-	-	12	29	6.01 G
-	-	2	26	2	26	-	-	-	-	-	-	2	26	6.01 H
-	-	-	-	-	-	-	-	-	-	-	-	8	17	6.01 I
-	-	-	-	-	-	-	-	-	-	-	-	4	5	6.01 L
16	90	81	253	106	458	-	-	-	-	-	-	4.697	7.572	6.02
5	21	20	52	30	101	-	-	-	-	-	-	2.767	4.141	6.02 A
1	2	13	45	14	47	-	-	-	-	-	-	663	1.081	6.02 B
2	4	26	86	28	90	-	-	-	-	-	-	517	918	6.02 C
5	57	10	33	19	177	-	-	-	-	-	-	188	550	6.02 D
-	-	4	13	4	13	-	-	-	-	-	-	154	227	6.02 E
-	-	3	9	3	9	-	-	-	-	-	-	83	167	6.02 F
3	6	5	15	8	21	-	-	-	-	-	-	325	488	6.02 G
-	-	-	-	-	-	-	-	-	-	-	-	538	693	6.03
-	-	-	-	1	4	-	-	-	-	-	-	40	80	6.04
-	-	-	-	-	-	-	-	-	-	-	-	3	9	6.05
2	3	8	33	15	92	-	-	-	-	-	-	829	1.622	6.06
9	51	25	76	45	228	-	-	-	-	-	-	605	980	7
9	51	24	75	41	204	-	-	-	-	-	-	566	882	7.01
-	-	-	-	-	-	-	-	-	-	-	-	-	-	7.02
-	-	-	-	-	-	-	-	-	-	-	-	-	-	7.03
-	-	1	1	1	1	-	-	-	-	-	-	16	30	7.04
-	-	-	-	3	23	-	-	-	-	-	-	13	52	7.05
-	-	-	-	-	-	-	-	-	-	-	-	10	16	7.06
3	4	7	24	15	118	29	350	-	-	29	350	177	701	8
1	1	-	-	5	90	1	116	-	-	1	116	8	208	8.01
1	1	-	-	5	90	1	116	-	-	1	116	7	207	8.01 A
-	-	-	-	-	-	-	-	-	-	-	-	1	1	8.01 B
2	3	5	20	7	23	-	-	-	-	-	-	60	122	8.02
-	-	2	4	3	5	28	234	-	-	28	234	109	371	8.03
2	8	22	57	26	83	36	186	-	-	36	186	708	1.247	9
1	2	14	29	16	34	35	180	-	-	35	180	637	1.065	9.01
1	6	7	25	8	31	-	-	-	-	-	-	38	99	9.02
-	-	-	-	-	-	-	-	-	-	-	-	-	-	9.03
-	-	-	-	-	-	-	-	-	-	-	-	-	-	9.03 B
-	-	1	3	1	3	1	6	-	-	1	6	22	56	9.04
-	-	-	-	-	-	-	-	-	-	-	-	-	-	9.05
-	-	-	-	1	15	-	-	-	-	-	-	11	27	9.08
96	827	467	1.885	665	4.798	79	649	-	-	78	633	12.929	28.182	

Tav. 3 - Imprese per numero di addetti e per

A - TO

N. classificazione	RAMI, CLASSI E SOTTOCLASSI DI ATTIVITÀ ECONOMICA	I M P R E S E											
		1		2		3-5		6-9		10-19		20-49	
		Imprese	Imprese	Imprese	Addetti	Imprese	Addetti	Imprese	Addetti	Imprese	Addetti		
<b>1</b>	<b>Agricoltura, foreste, caccia e pesca</b>	173	86	69	256	18	114	10	134	1	24		
1.03	Foreste . . . . .	10	9	2	9	3	19	3	42	-	-		
1.05	Pesca . . . . .	7	2	8	35	2	12	2	31	-	-		
1.05 A	Pesca e allev. in acque dolci . . . . .	4	-	-	-	-	-	-	-	-	-		
1.05 B	Pesca e allev. acque marine e lagunari . . . . .	3	2	8	35	2	12	2	31	-	-		
1.06	Attiv. connesse con l'agricoltura . . . . .	156	75	59	212	13	83	5	61	1	24		
1.06 A	Att. trasf. annesse aziende agricole che lavorano prodotti propri . . . . .	1	-	7	26	2	13	-	-	-	-		
1.06 B	Att. trasf., conservazione, raccolta e vend. prod. agric., in forma associata . . . . .	3	3	1	3	2	12	1	16	1	24		
1.06 C	Esercizio macchine agricole . . . . .	152	71	51	183	9	58	3	32	-	-		
1.06 D	Altre associazioni operanti nell'agric. . . . .	-	1	-	-	-	-	1	13	-	-		
<b>2</b>	<b>Industrie estrattive . . . . .</b>	<b>3</b>	<b>2</b>	<b>2</b>	<b>36</b>	<b>5</b>	<b>39</b>	<b>7</b>	<b>84</b>	<b>1</b>	<b>21</b>		
2.01	Estraz. minerali metalliferi . . . . .	-	-	-	-	-	-	-	-	-	-		
2.02	Estraz. minerali non metalliferi . . . . .	3	2	2	36	5	39	7	84	1	21		
2.02 A	Estr. comb. solidi, liquidi e gassosi . . . . .	-	-	-	-	-	-	-	-	-	-		
2.02 B	Estr. altri min. non metalliferi . . . . .	-	-	1	5	-	-	-	-	-	-		
2.02 C	Estr. materiali di cava . . . . .	3	2	8	31	5	39	7	84	1	21		
<b>3</b>	<b>Industrie manifatturiere . . . . .</b>	<b>2.535</b>	<b>570</b>	<b>353</b>	<b>1.288</b>	<b>74</b>	<b>522</b>	<b>47</b>	<b>659</b>	<b>32</b>	<b>972</b>		
3.01	Industrie alimentari e affini . . . . .	197	156	124	477	26	180	17	239	11	325		
3.01 A	Ind. molitoria e pastificazione . . . . .	122	110	49	179	6	43	2	36	4	152		
3.01 B	Industria dolciaria . . . . .	3	6	2	7	-	-	-	-	2	56		
3.01 C	Industria conserviera . . . . .	-	1	-	-	1	9	2	25	1	22		
3.01 D	Industria casearia . . . . .	5	18	18	74	3	13	3	45	3	71		
3.01 E	Ind. grassi vegetali e animali . . . . .	55	25	45	182	16	109	8	102	1	24		
3.01 F	Industrie alimentari varie . . . . .	-	-	1	4	-	-	2	31	-	-		
3.01 G	Ind. bevande alcoliche e distill. alcool . . . . .	1	-	2	7	-	-	-	-	-	-		
3.01 H	Ind. idromin. e bevande analcoliche . . . . .	11	4	7	24	-	-	-	-	-	-		
3.02	Industria del tabacco . . . . .	-	-	-	-	-	-	-	-	-	-		
3.03	Industrie tessili . . . . .	406	33	12	40	10	74	1	12	1	44		
3.03 A	Industria laniera . . . . .	9	-	5	18	-	-	-	-	-	-		
3.03 B	Industria cotoniera . . . . .	5	-	-	-	-	-	-	-	-	-		
3.03 C	Industria della seta . . . . .	-	-	-	-	-	-	-	-	-	-		
3.03 D	Ind. canapa, lino, iuta e simili . . . . .	1	-	-	-	-	-	-	-	-	-		
3.03 E	Lavor. fibre chimiche . . . . .	-	-	-	-	-	-	-	-	-	-		
3.03 F	Industria maglie e calze . . . . .	230	26	6	19	9	67	1	12	1	44		
3.03 G	Altre industrie tessili . . . . .	161	7	1	3	1	7	-	-	-	-		
3.04	Ind. vestiario, abbigl., arredamento . . . . .	725	95	16	54	3	19	5	74	2	72		
3.05	Industrie delle calzature . . . . .	163	11	1	3	-	-	1	16	-	-		
3.06	Ind. delle pelli e del cuoio . . . . .	6	2	1	4	-	-	-	-	-	-		
3.07	Industrie del legno . . . . .	403	86	41	143	6	42	3	39	1	27		
3.07 A	Ind. legno, sughero e affini . . . . .	401	85	41	143	6	42	3	39	1	27		
3.07 B	Ind. veic. e carpent. navale legno . . . . .	2	1	-	-	-	-	-	-	-	-		
3.08	Ind. mobilio e arredamento in legno . . . . .	30	3	4	16	-	-	-	-	-	-		
3.09	Industrie metallurgiche . . . . .	-	-	-	-	-	-	-	-	-	-		
3.10	Industrie meccaniche . . . . .	511	144	115	408	16	115	9	135	5	130		
3.10 A	Fonderie di 2ª fusione . . . . .	-	-	-	-	1	9	-	-	-	-		
3.10 B	Carpent. metall., arredi, app. termici . . . . .	13	4	8	26	-	-	2	33	1	23		
3.10 C	Macch. motr., app. imp. soll. e trasp. . . . .	-	-	-	-	-	-	-	-	1	31		
3.10 D	Macchine utensili . . . . .	-	-	-	-	-	-	-	-	-	-		
3.10 E	Macch. operatrici per agric. e ind. . . . .	-	-	-	-	-	-	-	-	-	-		
3.10 F	Minut. metall., stoviglie, armi, ecc. . . . .	15	2	5	16	2	13	2	32	2	42		
3.10 G	Meccanica di precisione e affini . . . . .	-	-	1	4	-	-	-	-	-	-		
3.10 H	App. elettr. e di telecomunicazioni . . . . .	-	-	-	-	-	-	-	-	1	34		
3.10 I	Officine meccaniche . . . . .	483	138	101	362	13	93	5	70	-	-		
3.11	Costruzione mezzi di trasporto . . . . .	-	-	-	-	-	-	1	14	-	-		
3.12	Lavor. minerali non metalliferi . . . . .	24	17	24	90	10	72	7	89	11	354		
3.13	Ind. chim. e deriv. petrolio e carb. . . . .	3	2	1	3	-	-	-	-	1	20		
3.13 A	Ind. prodotti chimici di base . . . . .	-	-	-	-	-	-	-	-	-	-		
3.13 B	Ind. prod. chimici per ind. e agric. . . . .	3	2	1	3	-	-	-	-	1	20		
3.13 C	Ind. prodotti farmaceutici . . . . .	-	-	-	-	-	-	-	-	-	-		
3.13 D	Ind. prod. chimici per cons. non ind. . . . .	-	-	-	-	-	-	-	-	-	-		
3.13 E	Ind. derivati petrolio e carbone . . . . .	-	-	-	-	-	-	-	-	-	-		
3.14	Industrie della gomma . . . . .	11	2	4	13	-	-	1	13	-	-		
3.15	Prod. cellul. per tess. e fibre chim. . . . .	-	-	-	-	-	-	-	-	-	-		
3.16	Ind. della carta e cartotecnica . . . . .	-	-	-	-	-	-	-	-	-	-		
3.17	Ind. poligrafiche ed editoriali . . . . .	12	4	9	34	3	23	1	10	-	-		
3.18	Ind. foto-fono-cinematografiche . . . . .	39	15	-	-	-	-	-	-	-	-		
3.19	Ind. prodotti materie plastiche . . . . .	2	-	1	3	-	-	1	18	-	-		
3.20	Ind. manifatturiere varie . . . . .	3	-	-	-	-	-	-	-	-	-		
<b>4</b>	<b>Costruzioni e install. di impianti</b>	<b>500</b>	<b>77</b>	<b>165</b>	<b>650</b>	<b>94</b>	<b>653</b>	<b>63</b>	<b>852</b>	<b>27</b>	<b>783</b>		
4.01	Ind. delle costruzioni . . . . .	459	72	159	627	86	602	58	788	26	758		
4.02	Ind. installazione di impianti . . . . .	41	5	6	23	8	51	5	64	1	25		
<b>5</b>	<b>Energ. elettrica, vapore, gas e acqua</b>	<b>2</b>	<b>5</b>	<b>9</b>	<b>30</b>	<b>3</b>	<b>19</b>	<b>1</b>	<b>11</b>	<b>2</b>	<b>75</b>		
5.01	Prod. e distr. energia elettr., vapore . . . . .	-	1	5	17	2	12	-	-	-	-		
5.02	Produzione e distribuzione di gas . . . . .	-	-	-	-	-	-	-	-	1	37		
5.03	Raccolta e distrib. di acqua . . . . .	2	4	4	13	1	7	1	11	1	38		

## ramo, classe e sottoclasse di attività economica

## TALE

CON ADDETTI										TOTALE				N. classificazione
50-99		100-199		200-499		500-999		1.000 e oltre		Imprese in totale		di cui artigiane		
Imprese	Addetti	Imprese	Addetti	Imprese	Addetti	Imprese	Addetti	Imprese	Addetti	Imprese	Addetti	Imprese	Addetti	
-	-	1	173	-	-	-	-	-	-	358	1.046	305	621	1
-	-	-	-	-	-	-	-	-	-	27	98	22	44	1.03
-	-	-	-	-	-	-	-	-	-	21	89	19	72	1.05
-	-	-	-	-	-	-	-	-	-	4	4	4	4	1.05 A
-	-	1	173	-	-	-	-	-	-	17	85	15	68	1.05 B
-	-	-	-	-	-	-	-	-	-	310	859	264	505	1.06
-	-	-	-	-	-	-	-	-	-	10	40	-	-	1.06 A
-	-	-	-	-	-	-	-	-	-	11	64	-	-	1.06 B
-	-	-	-	-	-	-	-	-	-	286	567	264	505	1.06 C
-	-	1	173	-	-	-	-	-	-	3	188	-	-	1.06 D
-	-	-	-	-	-	-	-	-	-	27	187	16	58	2
-	-	-	-	-	-	-	-	-	-	-	-	-	-	2.01
-	-	-	-	-	-	-	-	-	-	27	187	16	58	2.02
-	-	-	-	-	-	-	-	-	-	-	-	-	-	2.02 A
-	-	-	-	-	-	-	-	-	-	1	5	1	5	2.02 B
-	-	-	-	-	-	-	-	-	-	26	182	15	53	2.02 C
10	711	2	233	-	-	-	-	-	-	3.623	8.060	3.460	5.513	3
2	129	1	113	-	-	-	-	-	-	534	1.972	440	1.010	3.01
2	129	-	-	-	-	-	-	-	-	295	881	264	502	3.01 A
-	-	-	-	-	-	-	-	-	-	13	78	11	22	3.01 B
-	-	-	-	-	-	-	-	-	-	5	58	2	12	3.01 C
-	-	-	-	-	-	-	-	-	-	42	234	32	104	3.01 D
-	-	-	-	-	-	-	-	-	-	150	522	109	321	3.01 E
-	-	1	113	-	-	-	-	-	-	4	148	1	4	3.01 F
-	-	-	-	-	-	-	-	-	-	3	8	3	8	3.01 G
-	-	-	-	-	-	-	-	-	-	22	43	18	37	3.01 H
-	-	-	-	-	-	-	-	-	-	-	-	-	-	3.02
1	81	-	-	-	-	-	-	-	-	464	723	462	598	3.03
-	-	-	-	-	-	-	-	-	-	14	27	14	27	3.03 A
-	-	-	-	-	-	-	-	-	-	5	5	5	5	3.03 B
-	-	-	-	-	-	-	-	-	-	-	-	-	-	3.03 C
-	-	-	-	-	-	-	-	-	-	1	1	1	1	3.03 D
-	-	-	-	-	-	-	-	-	-	-	-	-	-	3.03 E
1	81	-	-	-	-	-	-	-	-	274	505	272	380	3.03 F
-	-	-	-	-	-	-	-	-	-	170	185	170	185	3.03 G
-	-	-	-	-	-	-	-	-	-	846	1.134	841	1.041	3.04
-	-	-	-	-	-	-	-	-	-	176	204	174	187	3.05
-	-	-	-	-	-	-	-	-	-	9	14	9	14	3.06
-	-	-	-	-	-	-	-	-	-	540	826	531	746	3.07
-	-	-	-	-	-	-	-	-	-	537	822	529	744	3.07 A
-	-	-	-	-	-	-	-	-	-	3	4	2	2	3.07 B
-	-	-	-	-	-	-	-	-	-	37	52	37	52	3.08
-	-	-	-	-	-	-	-	-	-	-	-	-	-	3.09
1	85	-	-	-	-	-	-	-	-	801	1.672	792	1.508	3.10
-	-	-	-	-	-	-	-	-	-	1	9	1	9	3.10 A
1	85	-	-	-	-	-	-	-	-	29	188	26	132	3.10 B
-	-	-	-	-	-	-	-	-	-	1	31	-	-	3.10 C
-	-	-	-	-	-	-	-	-	-	-	-	-	-	3.10 D
-	-	-	-	-	-	-	-	-	-	-	-	-	-	3.10 E
-	-	-	-	-	-	-	-	-	-	28	122	27	102	3.10 F
-	-	-	-	-	-	-	-	-	-	1	4	-	-	3.10 G
-	-	-	-	-	-	-	-	-	-	1	34	-	-	3.10 H
-	-	-	-	-	-	-	-	-	-	740	1.284	738	1.265	3.10 I
-	-	-	-	-	-	-	-	-	-	1	14	-	-	3.11
5	328	1	120	-	-	-	-	-	-	99	1.111	65	166	3.12
1	88	-	-	-	-	-	-	-	-	8	118	6	10	3.13
1	88	-	-	-	-	-	-	-	-	1	88	-	-	3.13 A
-	-	-	-	-	-	-	-	-	-	7	30	6	10	3.13 B
-	-	-	-	-	-	-	-	-	-	-	-	-	-	3.13 C
-	-	-	-	-	-	-	-	-	-	-	-	-	-	3.13 D
-	-	-	-	-	-	-	-	-	-	-	-	-	-	3.13 E
-	-	-	-	-	-	-	-	-	-	18	41	17	28	3.14
-	-	-	-	-	-	-	-	-	-	-	-	-	-	3.15
-	-	-	-	-	-	-	-	-	-	-	-	-	-	3.16
-	-	-	-	-	-	-	-	-	-	29	84	27	78	3.17
-	-	-	-	-	-	-	-	-	-	54	69	53	67	3.18
-	-	-	-	-	-	-	-	-	-	4	23	3	5	3.19
-	-	-	-	-	-	-	-	-	-	3	3	3	3	3.20
10	598	2	283	1	429	-	-	-	-	939	4.902	805	1.883	4
10	598	2	283	1	429	-	-	-	-	873	4.688	743	1.737	4.01
-	-	-	-	-	-	-	-	-	-	66	214	62	146	4.02
-	-	-	-	-	-	-	-	-	-	22	147	-	-	5
-	-	-	-	-	-	-	-	-	-	8	31	-	-	5.01
-	-	-	-	-	-	-	-	-	-	1	37	-	-	5.02
-	-	-	-	-	-	-	-	-	-	13	79	-	-	5.03

## Segue Tav. 3 - Imprese per numero di addetti e per

Segue A —

N. classificazione	RAMI, CLASSI E SOTTOCLASSI DI ATTIVITÀ ECONOMICA	I M P R E S E											
		1		2		3-5		6-9		10-19		20-49	
		Imprese	Imprese	Imprese	Addetti	Imprese	Addetti	Imprese	Addetti	Imprese	Addetti		
<b>6</b>	<b>Commercio . . . . .</b>	<b>3.779</b>	<b>2.042</b>	<b>534</b>	<b>1.876</b>	<b>75</b>	<b>534</b>	<b>33</b>	<b>431</b>	<b>6</b>	<b>147</b>		
6.01	Commercio all'ingrosso . . . . .	17 <sup>9</sup>	93	63	228	16	123	10	140	1	22		
6.01 A	Materie prime agricole e tessili e sempr. di origine vegetale e animale . . . . .	73	2 <sup>9</sup>	11	36	1	6	-	-	-	-		
6.01 B	Prodotti alimentari e bevande . . . . .	53	41	23	83	6	46	6	90	-	-		
6.01 C	Combustibili, minerali, metalli e prodotti chimici . . . . .	15	4	3	10	2	13	1	11	-	-		
6.01 D	Legname, materiali da costruzione e articoli di installazione . . . . .	13	10	10	38	5	37	2	28	-	-		
6.01 E	Macchine, materiali (per l'industria, commercio, ecc.) e veicoli . . . . .	11	1	6	20	1	9	1	11	-	-		
6.01 F	Mobili di qualsiasi tipo, elettrodomestici e articoli per la casa . . . . .	3	2	2	9	1	9	-	-	-	-		
6.01 G	Tessuti, articoli abbigl. e arredam.; calzature ed articoli in cuoio . . . . .	4	4	4	17	-	-	-	-	-	-		
6.01 H	Prodotti farmaceutici, articoli sanitari e profumeria . . . . .	-	-	1	4	-	-	-	-	1	22		
6.01 I	Apparecchi ottici, fotografici e altri prodotti non alimentari, n.a.c. . . . .	4	1	3	11	-	-	-	-	-	-		
6.01 L	Materiali vari da recupero . . . . .	3	1	-	-	-	-	-	-	-	-		
6.02	Commercio al minuto . . . . .	2.786	1.518	334	1.169	40	27 <sup>9</sup>	14	177	5	125		
6.02 A	Generi alimentari, bevande e tabacchi . . . . .	1.659	960	135	447	9	63	4	52	-	-		
6.02 B	Tessuti e articoli di abbigliamento . . . . .	383	213	55	194	12	78	-	-	-	-		
6.02 C	Articoli di arredam., mobili, apparecchi e materiali per la casa . . . . .	307	144	53	195	9	68	3	40	1	20		
6.02 D	Autoveicoli, motov. e natanti - Distributori di carburanti e lubrificanti . . . . .	78	53	42	158	7	53	4	53	4	105		
6.02 E	Prod. farmaceutici, apparecchi sanitari, vernici, cosmetici, detersivi . . . . .	99	44	11	40	-	-	-	-	-	-		
6.02 F	Mobili, macchine e forniture per ufficio; librerie, giornali e riviste . . . . .	40	25	16	61	1	6	1	10	-	-		
6.02 G	Articoli vari - Grandi magazzini . . . . .	220	79	22	74	2	14	2	22	-	-		
6.03	Commercio ambulante . . . . .	403	119	16	52	-	-	-	-	-	-		
6.04	Intermediari comm., impr. immob., ag. mediaz., mag. depos. e frigorif. . . . .	26	5	7	27	2	17	-	-	-	-		
6.05	Noleggio di beni mobili . . . . .	1	-	2	8	-	-	-	-	-	-		
6.06	Alberghi e pubblici esercizi . . . . .	384	307	112	392	17	118	9	114	-	-		
<b>7</b>	<b>Trasporti e comunicazioni . . . . .</b>	<b>481</b>	<b>7</b>	<b>66</b>	<b>138</b>	<b>15</b>	<b>106</b>	<b>5</b>	<b>66</b>	<b>2</b>	<b>57</b>		
7.01	Trasporti terrestri . . . . .	464	53	31	118	13	92	3	45	2	57		
7.02	Trasporti marittimi, lacuali e fluviali . . . . .	-	-	-	-	-	-	-	-	-	-		
7.03	Trasporti aerei . . . . .	-	-	-	-	-	-	-	-	-	-		
7.04	Attività complementari ai trasporti . . . . .	8	5	3	12	-	-	-	-	-	-		
7.05	Servizi ausiliari dei trasporti . . . . .	5	2	2	8	2	14	2	21	-	-		
7.06	Comunicazioni . . . . .	4	6	-	-	-	-	-	-	-	-		
<b>8</b>	<b>Credito, assicurazione, impr. finanziarie controllo, gest. esattoriali</b>	<b>77</b>	<b>56</b>	<b>36</b>	<b>127</b>	<b>5</b>	<b>35</b>	<b>-</b>	<b>-</b>	<b>-</b>	<b>-</b>		
8.01	Credito . . . . .	3	-	1	3	2	13	-	-	-	-		
8.01 A	Imprese bancarie . . . . .	2	-	1	3	2	13	-	-	-	-		
8.01 B	Istituti speciali di credito e istituzioni finanziarie . . . . .	1	-	-	-	-	-	-	-	-	-		
8.02	Assicurazione . . . . .	23	26	10	39	1	8	-	-	-	-		
8.03	Imprese finanziarie di controllo e gestioni esattoriali . . . . .	51	30	25	85	2	14	-	-	-	-		
<b>9</b>	<b>Servizi . . . . .</b>	<b>454</b>	<b>166</b>	<b>68</b>	<b>244</b>	<b>12</b>	<b>83</b>	<b>6</b>	<b>75</b>	<b>2</b>	<b>59</b>		
9.01	Servizi per l'igiene e la pulizia . . . . .	429	139	55	199	9	64	3	36	2	59		
9.02	Servizi dello spettacolo e ricreativi . . . . .	13	17	4	15	2	13	2	24	-	-		
9.03	Servizi sanitari . . . . .	-	-	-	-	-	-	-	-	-	-		
9.03 B	Servizi sanitari privati . . . . .	-	-	-	-	-	-	-	-	-	-		
9.04	Servizi per l'istruzione . . . . .	4	8	9	30	1	6	-	-	-	-		
9.05	Servizi legali, commerciali e tecnici . . . . .	-	-	-	-	-	-	-	-	-	-		
9.08	Servizi vari, non altrove classificati . . . . .	8	2	-	-	-	-	1	15	-	-		
	<b>TOTALE . . . . .</b>	<b>8.004</b>	<b>3.070</b>	<b>1.279</b>	<b>4.645</b>	<b>301</b>	<b>2.105</b>	<b>172</b>	<b>2.312</b>	<b>73</b>	<b>2.138</b>		
	<b>Imprese artigiane . . . . .</b>	<b>4.054</b>	<b>886</b>	<b>612</b>	<b>2.272</b>	<b>147</b>	<b>1.010</b>	<b>32</b>	<b>396</b>	<b>2</b>	<b>44</b>		

ramo, classe e sottoclasse di attività economica

TOTALE

CON ADDETTI										TOTALE				N. classificazione
50-99		100-199		200-499		500-999		1.000 e oltre		Imprese in totale		di cui artigiane		
Imprese	Addetti	Imprese	Addetti	Imprese	Addetti	Imprese	Addetti	Imprese	Addetti	Imprese	Addetti	Imprese	Addetti	
1	61	-	-	-	-	-	-	-	-	6.470	10.912	-	-	6
1	61	-	-	-	-	-	-	-	-	363	936	-	-	6.01
-	-	-	-	-	-	-	-	-	-	114	173	-	-	6.01 A
-	-	-	-	-	-	-	-	-	-	129	354	-	-	6.01 B
-	-	-	-	-	-	-	-	-	-	25	57	-	-	6.01 C
1	61	-	-	-	-	-	-	-	-	41	197	-	-	6.01 D
-	-	-	-	-	-	-	-	-	-	20	53	-	-	6.01 E
-	-	-	-	-	-	-	-	-	-	8	25	-	-	6.01 F
-	-	-	-	-	-	-	-	-	-	12	29	-	-	6.01 G
-	-	-	-	-	-	-	-	-	-	2	26	-	-	6.01 H
-	-	-	-	-	-	-	-	-	-	8	17	-	-	6.01 I
-	-	-	-	-	-	-	-	-	-	4	5	-	-	6.01 L
-	-	-	-	-	-	-	-	-	-	4.697	7.572	-	-	6.02
-	-	-	-	-	-	-	-	-	-	2.767	4.141	-	-	6.02 A
-	-	-	-	-	-	-	-	-	-	663	1.081	-	-	6.02 B
-	-	-	-	-	-	-	-	-	-	517	918	-	-	6.02 C
-	-	-	-	-	-	-	-	-	-	188	550	-	-	6.02 D
-	-	-	-	-	-	-	-	-	-	154	227	-	-	6.02 E
-	-	-	-	-	-	-	-	-	-	83	167	-	-	6.02 F
-	-	-	-	-	-	-	-	-	-	325	488	-	-	6.02 G
-	-	-	-	-	-	-	-	-	-	538	693	-	-	6.03
-	-	-	-	-	-	-	-	-	-	40	80	-	-	6.04
-	-	-	-	-	-	-	-	-	-	3	9	-	-	6.05
-	-	-	-	-	-	-	-	-	-	829	1.622	-	-	6.06
-	-	-	-	-	-	-	-	-	-	605	980	556	727	7
-	-	-	-	-	-	-	-	-	-	566	882	540	682	7.01
-	-	-	-	-	-	-	-	-	-	-	-	-	-	7.02
-	-	-	-	-	-	-	-	-	-	-	-	-	-	7.03
-	-	-	-	-	-	-	-	-	-	16	30	14	27	7.04
-	-	-	-	-	-	-	-	-	-	13	52	2	18	7.05
-	-	-	-	-	-	-	-	-	-	10	16	-	-	7.06
1	73	2	277	-	-	-	-	-	-	177	701	-	-	8
1	73	1	116	-	-	-	-	-	-	8	208	-	-	8.01
1	73	1	116	-	-	-	-	-	-	7	207	-	-	8.01 A
-	-	-	-	-	-	-	-	-	-	1	1	-	-	8.01 B
-	-	-	-	-	-	-	-	-	-	60	122	-	-	8.02
-	-	1	161	-	-	-	-	-	-	109	371	-	-	8.03
-	-	-	-	-	-	-	-	-	-	708	1.247	592	831	9
-	-	-	-	-	-	-	-	-	-	637	1.065	592	831	9.01
-	-	-	-	-	-	-	-	-	-	38	99	-	-	9.02
-	-	-	-	-	-	-	-	-	-	-	-	-	-	9.03
-	-	-	-	-	-	-	-	-	-	-	-	-	-	9.03 B
-	-	-	-	-	-	-	-	-	-	22	56	-	-	9.04
-	-	-	-	-	-	-	-	-	-	-	-	-	-	9.05
-	-	-	-	-	-	-	-	-	-	11	27	-	-	9.08
22	1.443	7	966	1	429	-	-	-	-	12.929	28.182	5.734	9.633	
1	85	-	-	-	-	-	-	-	-	5.734	9.633	-	-	

## Segue Tav. 3 - Imprese per numero di addetti e per

B — IMPRESE

N. classificazione	RAMI, CLASSI E SOTTOCLASSI DI ATTIVITÀ ECONOMICA	I M P R E S E											
		1		2		3-5		6-9		10-19		20-49	
		Imprese	Imprese	Imprese	Addetti	Imprese	Addetti	Imprese	Addetti	Imprese	Addetti		
<b>1</b>	<b>Agricoltura, foreste, caccia e pesca</b>	169	44	34	126	8	53	3	38	-	-		
1.03	Foreste . . . . .	10	9	2	9	2	12	2	26	-	-		
1.05	Pesca . . . . .	7	2	5	22	2	12	1	12	-	-		
1.05 A	Pesca e allev. in acque dolci . . . . .	4	-	-	-	-	-	-	-	-	-		
1.05 B	Pesca e allev. acque marine e lagunari . . . . .	3	2	5	22	2	12	1	12	-	-		
1.06	Attiv. connesse con l'agricoltura . . . . .	152	33	27	95	4	26	-	-	-	-		
1.06 A	Att. trasf. annesse aziende agricole che lavorano prodotti propri . . . . .	1	-	5	18	1	6	-	-	-	-		
1.06 B	Att. trasf., conservazione, raccolta e vend. prod. agric., in forma associata . . . . .	-	-	-	-	-	-	-	-	-	-		
1.06 C	Esercizio macchine agricole . . . . .	151	33	22	77	3	20	-	-	-	-		
1.06 D	Altre associazioni operanti nell'agric. . . . .	-	-	-	-	-	-	-	-	-	-		
<b>2</b>	<b>Industrie estrattive . . . . .</b>	<b>3</b>	<b>-</b>	<b>9</b>	<b>36</b>	<b>1</b>	<b>8</b>	<b>5</b>	<b>58</b>	<b>-</b>	<b>-</b>		
2.01	Estraz. minerali metalliferi . . . . .	-	-	-	-	-	-	-	-	-	-		
2.02	Estraz. minerali non metalliferi . . . . .	3	-	9	36	1	8	5	58	-	-		
2.02 A	Estr. comb. solidi, liquidi e gassosi . . . . .	-	-	-	-	-	-	-	-	-	-		
2.02 B	Estr. altri min. non metalliferi . . . . .	-	-	1	5	-	-	-	-	-	-		
2.02 C	Estr. materiali di cava . . . . .	3	-	8	31	1	8	5	58	-	-		
<b>3</b>	<b>Industrie manifatturiere . . . . .</b>	<b>2.524</b>	<b>477</b>	<b>273</b>	<b>976</b>	<b>48</b>	<b>336</b>	<b>18</b>	<b>250</b>	<b>9</b>	<b>266</b>		
3.01	Industrie alimentari e affini . . . . .	188	122	83	315	14	102	5	68	3	96		
3.01 A	Ind. molitoria e pastificazione . . . . .	121	91	30	103	2	16	-	-	1	47		
3.01 B	Industria dolciaria . . . . .	3	5	1	4	-	-	-	-	-	-		
3.01 C	Industria conserviera . . . . .	-	1	-	-	-	-	1	15	-	-		
3.01 D	Industria casearia . . . . .	5	8	15	59	1	7	2	27	2	49		
3.01 E	Ind. grassi vegetali e animali . . . . .	47	14	31	129	11	79	1	10	-	-		
3.01 F	Industrie alimentari varie . . . . .	-	-	-	-	-	-	1	16	-	-		
3.01 G	Ind. bevande alcoliche e distill. alcool . . . . .	1	-	1	4	-	-	-	-	-	-		
3.01 H	Ind. idromin. e bevande analcoliche . . . . .	11	3	5	16	-	-	-	-	-	-		
3.02	Industria del tabacco . . . . .	-	-	-	-	-	-	-	-	-	-		
3.03	Industrie tessili . . . . .	406	30	10	33	8	56	1	12	-	-		
3.03 A	Industria laniera . . . . .	9	-	3	11	-	-	-	-	-	-		
3.03 B	Industria cotoniera . . . . .	5	-	-	-	-	-	-	-	-	-		
3.03 C	Industria della seta . . . . .	-	-	-	-	-	-	-	-	-	-		
3.03 D	Ind. canapa, lino, iuta e simili . . . . .	1	-	-	-	-	-	-	-	-	-		
3.03 E	Lavor. fibre chimiche . . . . .	-	-	-	-	-	-	-	-	-	-		
3.03 F	Industria maglie e calze . . . . .	230	23	6	19	7	49	1	12	-	-		
3.03 G	Altre industrie tessili . . . . .	161	7	1	3	1	7	-	-	-	-		
3.04	Ind. vestiario, abbigl., arredamento . . . . .	725	89	15	49	2	12	3	41	1	26		
3.05	Industrie delle calzature . . . . .	163	10	1	3	-	-	1	16	-	-		
3.06	Ind. delle pelli e del cuoio . . . . .	6	2	1	4	-	-	-	-	-	-		
3.07	Industrie del legno . . . . .	403	68	34	116	6	42	2	28	-	-		
3.07 A	Ind. legno, sughero e affini . . . . .	401	67	34	116	6	42	2	28	-	-		
3.07 B	Ind. veic. e carpent. navale legno . . . . .	2	1	-	-	-	-	-	-	-	-		
3.08	Ind. mobilio e arredamento in legno . . . . .	30	1	4	16	-	-	-	-	-	-		
3.09	Industrie metallurgiche . . . . .	-	-	-	-	-	-	-	-	-	-		
3.10	Industrie meccaniche . . . . .	511	121	95	334	11	76	4	57	2	57		
3.10 A	Fonderie di 2ª fusione . . . . .	-	-	-	-	-	-	-	-	-	-		
3.10 B	Carpent. metall., arredi, app. termici . . . . .	13	2	7	22	-	-	1	16	1	23		
3.10 C	Macch. motr., app. imp. soll. e trasp. . . . .	-	-	-	-	-	-	-	-	-	-		
3.10 D	Macchine utensili . . . . .	-	-	-	-	-	-	-	-	-	-		
3.10 E	Macch. operatrici per agric. e ind. . . . .	-	-	-	-	-	-	-	-	-	-		
3.10 F	Minut. metall., stoviglie, armi, ecc. . . . .	15	1	5	16	2	13	-	-	-	-		
3.10 G	Meccanica di precisione e affini . . . . .	-	-	1	4	-	-	-	-	-	-		
3.10 H	App. elettr. e di telecomunicazioni . . . . .	-	-	-	-	-	-	-	-	1	34		
3.10 I	Officine meccaniche . . . . .	483	118	82	292	9	63	3	41	-	-		
3.11	Costruzione mezzi di trasporto . . . . .	-	-	-	-	-	-	-	-	-	-		
3.12	Lavor. minerali non metalliferi . . . . .	23	14	18	65	6	42	-	-	3	87		
3.13	Ind. chim. e deriv. petrolio e carb. . . . .	3	2	1	3	-	-	-	-	-	-		
3.13 A	Ind. prodotti chimici di base . . . . .	-	-	-	-	-	-	-	-	-	-		
3.13 B	Ind. prod. chimici per ind. e agric. . . . .	3	2	1	3	-	-	-	-	-	-		
3.13 C	Ind. prodotti farmaceutici . . . . .	-	-	-	-	-	-	-	-	-	-		
3.13 D	Ind. prod. chimici per cons. non ind. . . . .	-	-	-	-	-	-	-	-	-	-		
3.13 E	Ind. derivati petrolio e carbone . . . . .	-	-	-	-	-	-	-	-	-	-		
3.14	Industrie della gomma . . . . .	11	2	3	10	-	-	-	-	-	-		
3.15	Prod. cellul. per tess. e fibre chim. . . . .	-	-	-	-	-	-	-	-	-	-		
3.16	Ind. della carta e cartotecnica . . . . .	-	-	-	-	-	-	-	-	-	-		
3.17	Ind. poligrafiche ed editoriali . . . . .	12	2	7	25	1	6	1	10	-	-		
3.18	Ind. foto-fono-cinematografiche . . . . .	39	14	-	-	-	-	-	-	-	-		
3.19	Ind. prodotti materie plastiche . . . . .	1	-	1	3	-	-	1	18	-	-		
3.20	Ind. manifatturiere varie . . . . .	3	-	-	-	-	-	-	-	-	-		
<b>4</b>	<b>Costruzioni e install. di impianti</b>	<b>499</b>	<b>68</b>	<b>153</b>	<b>602</b>	<b>86</b>	<b>596</b>	<b>58</b>	<b>787</b>	<b>23</b>	<b>680</b>		
4.01	Ind. delle costruzioni . . . . .	458	64	148	582	79	553	54	734	22	655		
4.02	Ind. installazione di impianti . . . . .	41	4	5	20	7	43	4	53	1	25		
<b>5</b>	<b>Energ. elettrica, vapore, gas e acqua</b>	<b>-</b>	<b>-</b>	<b>4</b>	<b>14</b>	<b>1</b>	<b>7</b>	<b>-</b>	<b>-</b>	<b>-</b>	<b>-</b>		
5.01	Prod. e distr. energia elettr., vapore . . . . .	-	-	1	4	-	-	-	-	-	-		
5.02	Produzione e distribuzione di gas . . . . .	-	-	-	-	-	-	-	-	-	-		
5.03	Raccolta e distrib. di acqua . . . . .	-	-	3	10	1	7	-	-	-	-		



ramo, classe e sottoclasse di attività economica

INDIVIDUALI

CON ADDETTI										TOTALE				N. classificazione
50-99		100-199		200-499		500-999		1.000 e oltre		Imprese in totale		di cui artigiane		
Imprese	Addetti	Imprese	Addetti	Imprese	Addetti	Imprese	Addetti	Imprese	Addetti	Imprese	Addetti	Imprese	Addetti	
-	-	-	-	-	-	-	-	-	-	258	471	230	379	1
-	-	-	-	-	-	-	-	-	-	25	75	22	44	1.03
-	-	-	-	-	-	-	-	-	-	17	57	15	40	1.05
-	-	-	-	-	-	-	-	-	-	4	4	4	4	1.05 A
-	-	-	-	-	-	-	-	-	-	13	53	11	36	1.05 B
-	-	-	-	-	-	-	-	-	-	216	339	193	295	1.06
-	-	-	-	-	-	-	-	-	-	7	25	-	-	1.06 A
-	-	-	-	-	-	-	-	-	-	-	-	-	-	1.06 B
-	-	-	-	-	-	-	-	-	-	209	314	193	295	1.06 C
-	-	-	-	-	-	-	-	-	-	-	-	-	-	1.06 D
-	-	-	-	-	-	-	-	-	-	18	105	13	47	2
-	-	-	-	-	-	-	-	-	-	-	-	-	-	2.01
-	-	-	-	-	-	-	-	-	-	18	105	13	47	2.02
-	-	-	-	-	-	-	-	-	-	-	-	-	-	2.02 A
-	-	-	-	-	-	-	-	-	-	1	5	1	5	2.02 B
-	-	-	-	-	-	-	-	-	-	17	100	12	42	2.02 C
2	166	-	-	-	-	-	-	-	-	3.351	5.472	3.265	4.786	3
-	-	-	-	-	-	-	-	-	-	415	1.013	358	722	3.01
-	-	-	-	-	-	-	-	-	-	245	469	228	388	3.01 A
-	-	-	-	-	-	-	-	-	-	9	17	9	17	3.01 B
-	-	-	-	-	-	-	-	-	-	2	17	1	2	3.01 C
-	-	-	-	-	-	-	-	-	-	33	163	27	85	3.01 D
-	-	-	-	-	-	-	-	-	-	104	293	76	198	3.01 E
-	-	-	-	-	-	-	-	-	-	1	16	-	-	3.01 F
-	-	-	-	-	-	-	-	-	-	2	5	2	5	3.01 G
-	-	-	-	-	-	-	-	-	-	19	33	15	27	3.01 H
-	-	-	-	-	-	-	-	-	-	-	-	-	-	3.02
1	81	-	-	-	-	-	-	-	-	456	648	455	567	3.03
-	-	-	-	-	-	-	-	-	-	12	20	12	20	3.03 A
-	-	-	-	-	-	-	-	-	-	5	5	5	5	3.03 B
-	-	-	-	-	-	-	-	-	-	-	-	-	-	3.03 C
-	-	-	-	-	-	-	-	-	-	1	1	1	1	3.03 D
-	-	-	-	-	-	-	-	-	-	-	-	-	-	3.03 E
1	81	-	-	-	-	-	-	-	-	268	437	267	356	3.03 F
-	-	-	-	-	-	-	-	-	-	170	185	170	185	3.03 G
-	-	-	-	-	-	-	-	-	-	835	1.031	832	1.003	3.04
-	-	-	-	-	-	-	-	-	-	175	202	173	185	3.05
-	-	-	-	-	-	-	-	-	-	9	14	9	14	3.06
-	-	-	-	-	-	-	-	-	-	513	725	506	683	3.07
-	-	-	-	-	-	-	-	-	-	510	721	504	681	3.07 A
-	-	-	-	-	-	-	-	-	-	3	4	2	2	3.07 B
-	-	-	-	-	-	-	-	-	-	35	48	35	48	3.08
-	-	-	-	-	-	-	-	-	-	-	-	-	-	3.09
1	85	-	-	-	-	-	-	-	-	745	1.362	740	1.273	3.10
-	-	-	-	-	-	-	-	-	-	-	-	-	-	3.10 A
1	85	-	-	-	-	-	-	-	-	25	163	23	124	3.10 B
-	-	-	-	-	-	-	-	-	-	-	-	-	-	3.10 C
-	-	-	-	-	-	-	-	-	-	-	-	-	-	3.10 D
-	-	-	-	-	-	-	-	-	-	-	-	-	-	3.10 E
-	-	-	-	-	-	-	-	-	-	23	46	23	46	3.10 F
-	-	-	-	-	-	-	-	-	-	1	4	-	-	3.10 G
-	-	-	-	-	-	-	-	-	-	1	34	-	-	3.10 H
-	-	-	-	-	-	-	-	-	-	695	1.115	694	1.103	3.10 I
-	-	-	-	-	-	-	-	-	-	-	-	-	-	3.11
-	-	-	-	-	-	-	-	-	-	64	245	55	127	3.12
-	-	-	-	-	-	-	-	-	-	6	10	6	10	3.13
-	-	-	-	-	-	-	-	-	-	-	-	-	-	3.13 A
-	-	-	-	-	-	-	-	-	-	6	10	6	10	3.13 B
-	-	-	-	-	-	-	-	-	-	-	-	-	-	3.13 C
-	-	-	-	-	-	-	-	-	-	-	-	-	-	3.13 D
-	-	-	-	-	-	-	-	-	-	16	25	16	25	3.14
-	-	-	-	-	-	-	-	-	-	-	-	-	-	3.15
-	-	-	-	-	-	-	-	-	-	-	-	-	-	3.16
-	-	-	-	-	-	-	-	-	-	23	57	23	57	3.17
-	-	-	-	-	-	-	-	-	-	53	67	52	65	3.18
-	-	-	-	-	-	-	-	-	-	3	22	2	4	3.19
-	-	-	-	-	-	-	-	-	-	3	3	3	3	3.20
9	535	2	283	1	429	-	-	-	-	899	4.547	779	1.766	4
9	535	2	283	1	429	-	-	-	-	837	4.357	721	1.644	4.01
-	-	-	-	-	-	-	-	-	-	62	190	58	122	4.02
-	-	-	-	-	-	-	-	-	-	5	21	-	-	5
-	-	-	-	-	-	-	-	-	-	1	4	-	-	5.01
-	-	-	-	-	-	-	-	-	-	-	-	-	-	5.02
-	-	-	-	-	-	-	-	-	-	4	17	-	-	5.03

## Segue Tav. 3 - Imprese per numero di addetti e per

Segue B — IMPRESE

N. classifica- zione	RAMI, CLASSI E SOTTOCLASSI DI ATTIVITÀ ECONOMICA	I M P R E S E									
		1	2	3-5		6-9		10-19		20-49	
		Imprese	Imprese	Imprese	Addetti	Imprese	Addetti	Imprese	Addetti	Imprese	Addetti
<b>6</b>	<b>Commercio . . . . .</b>	3.767	1.993	474	1.649	58	412	21	261	1	29
6.01	Commercio all'ingrosso . . . . .	177	90	46	161	10	78	6	77	-	-
6.01 A	Materie prime agricole e tessili e sem- mipr. di origine vegetale e animale	73	28	9	30	-	-	-	-	-	-
6.01 B	Prodotti alimentari e bevande . . . . .	52	41	18	63	4	31	2	27	-	-
6.01 C	Combustibili, minerali, metalli e pro- dotti chimici . . . . .	15	4	2	6	1	6	1	11	-	-
6.01 D	Legname, materiali da costruzione e articoli di installazione . . . . .	12	9	6	22	3	23	2	28	-	-
6.01 E	Macchine, materiali (per l'industria, commercio, ecc.) e veicoli . . . . .	11	1	4	12	1	9	1	11	-	-
6.01 F	Mobili di qualsiasi tipo, elettrodome- stici e articoli per la casa . . . . .	3	2	-	-	1	9	-	-	-	-
6.01 G	Tessuti, articoli abbigl. e arredam.; calzature ed articoli in cuoio . . . . .	4	3	4	17	-	-	-	-	-	-
6.01 H	Prodotti farmaceutici, articoli sanitari e profumeria . . . . .	-	-	-	-	-	-	-	-	-	-
6.01 I	Apparecchi ottici, fotografici e altri prodotti non alimentari, n.a.c. . . . .	4	1	3	11	-	-	-	-	-	-
6.01 L	Materiali vari da recupero . . . . .	3	1	-	-	-	-	-	-	-	-
6.02	Commercio al minuto . . . . .	2.778	1.475	295	1.023	32	229	10	123	1	20
6.02 A	Generi alimentari, bevande e tabac- chi . . . . .	1.655	945	129	427	6	45	2	23	-	-
6.02 B	Tessuti e articoli di abbigliamen- to . . . . .	381	211	46	160	11	71	-	-	-	-
6.02 C	Articoli di arredam., mobili, apparecchi e materiali per la casa . . . . .	306	128	45	166	7	59	2	30	1	20
6.02 D	Autoveicoli, motov. e natanti - Distri- butori di carburanti e lubrificanti . . . . .	78	49	34	125	5	34	3	38	-	-
6.02 E	Prod. farmaceutici, apparecchi sanitari, vernici, cosmetici, detersivi . . . . .	99	43	8	29	-	-	-	-	-	-
6.02 F	Mobili, macchine e forniture per uffì- cio; librerie, giornali e riviste . . . . .	40	23	15	56	1	6	1	10	-	-
6.02 G	Articoli vari - Grandi magazzini . . . . .	219	76	18	60	2	14	2	22	-	-
6.03	Commercio ambulante . . . . .	403	119	16	52	-	-	-	-	-	-
6.04	Intermediari comm., impr. immob., ag. mediaz., mag. depos. e frigorif. Noleggio di beni mobili . . . . .	26	5	6	23	2	17	-	-	-	-
6.05	Alberghi e pubblici esercizi . . . . .	1	-	2	8	-	-	-	-	-	-
6.06	Alberghi e pubblici esercizi . . . . .	382	304	109	382	14	97	5	61	-	-
<b>7</b>	<b>Trasporti e comunicazioni . . . . .</b>	479	50	24	88	4	26	2	25	1	34
7.01	Trasporti terrestri . . . . .	463	37	20	73	3	20	1	14	1	34
7.02	Trasporti marittimi, lacuali e flu- viali . . . . .	-	-	-	-	-	-	-	-	-	-
7.03	Trasporti aerei . . . . .	-	-	-	-	-	-	-	-	-	-
7.04	Attività complementari ai tra- sporti . . . . .	7	5	3	12	-	-	-	-	-	-
7.05	Servizi ausiliari dei trasporti . . . . .	5	2	1	3	1	6	1	11	-	-
7.06	Comunicazioni . . . . .	4	6	-	-	-	-	-	-	-	-
<b>8</b>	<b>Credito, assicurazione, impr. finan- ziarie controllo, gest. esattoriali</b>	69	45	18	67	1	7	-	-	-	-
8.01	Credito . . . . .	2	-	-	-	-	-	-	-	-	-
8.01 A	Imprese bancarie . . . . .	1	-	-	-	-	-	-	-	-	-
8.01 B	Istituti speciali di credito e istituzioni finanziarie . . . . .	1	-	-	-	-	-	-	-	-	-
8.02	Assicurazione . . . . .	22	23	8	31	-	-	-	-	-	-
8.03	Imprese finanziarie di controllo e ge- stioni esattoriali . . . . .	45	22	10	36	1	7	-	-	-	-
<b>9</b>	<b>Servizi . . . . .</b>	453	137	47	170	7	49	1	12	1	20
9.01	Servizi per l'igiene e la pulizia . . . . .	429	113	37	134	6	42	-	-	1	20
9.02	Servizi dello spettacolo e ricrea- tivi . . . . .	12	14	2	9	1	7	1	12	-	-
9.03	Servizi sanitari . . . . .	-	-	-	-	-	-	-	-	-	-
9.03 B	Servizi sanitari privati . . . . .	-	-	-	-	-	-	-	-	-	-
9.04	Servizi per l'istruzione . . . . .	4	8	8	27	-	-	-	-	-	-
9.05	Servizi legali, commerciali e tec- nici . . . . .	-	-	-	-	-	-	-	-	-	-
9.08	Servizi vari, non altrove classifi- cati . . . . .	8	2	-	-	-	-	-	-	-	-
	<b>TOTALE . . . . .</b>	<b>7.963</b>	<b>2.814</b>	<b>1.036</b>	<b>3.728</b>	<b>214</b>	<b>1.491</b>	<b>108</b>	<b>1.431</b>	<b>35</b>	<b>1.020</b>
	<b>Imprese artigiane . . . . .</b>	<b>4.043</b>	<b>723</b>	<b>487</b>	<b>1.791</b>	<b>115</b>	<b>785</b>	<b>20</b>	<b>232</b>	<b>1</b>	<b>22</b>

ramo, classe e sottoclasse di attività economica

INDIVIDUALI

CON ADDETTI										TOTALE				N. classificazione
50-99		100-199		200-499		500-999		1.000 e oltre		Imprese in totale		di cui artigiane		
Imprese	Addetti	Imprese	Addetti	Imprese	Addetti	Imprese	Addetti	Imprese	Addetti	Imprese	Addetti	Imprese	Addetti	
1	61	-	-	-	-	-	-	-	-	6.315	10.156	-	-	6
1	61	-	-	-	-	-	-	-	-	330	734	-	-	6.01
-	-	-	-	-	-	-	-	-	-	110	159	-	-	6.01 A
-	-	-	-	-	-	-	-	-	-	117	255	-	-	6.01 B
-	-	-	-	-	-	-	-	-	-	23	46	-	-	6.01 C
1	61	-	-	-	-	-	-	-	-	33	164	-	-	6.01 D
-	-	-	-	-	-	-	-	-	-	18	45	-	-	6.01 E
-	-	-	-	-	-	-	-	-	-	6	16	-	-	6.01 F
-	-	-	-	-	-	-	-	-	-	11	27	-	-	6.01 G
-	-	-	-	-	-	-	-	-	-	-	-	-	-	6.01 H
-	-	-	-	-	-	-	-	-	-	8	17	-	-	6.01 I
-	-	-	-	-	-	-	-	-	-	4	5	-	-	6.01 L
-	-	-	-	-	-	-	-	-	-	4.591	7.114	-	-	6.02
-	-	-	-	-	-	-	-	-	-	2.737	4.040	-	-	6.02 A
-	-	-	-	-	-	-	-	-	-	649	1.034	-	-	6.02 B
-	-	-	-	-	-	-	-	-	-	489	828	-	-	6.02 C
-	-	-	-	-	-	-	-	-	-	169	373	-	-	6.02 D
-	-	-	-	-	-	-	-	-	-	150	214	-	-	6.02 E
-	-	-	-	-	-	-	-	-	-	80	158	-	-	6.02 F
-	-	-	-	-	-	-	-	-	-	317	467	-	-	6.02 G
-	-	-	-	-	-	-	-	-	-	538	693	-	-	6.03
-	-	-	-	-	-	-	-	-	-	39	76	-	-	6.04
-	-	-	-	-	-	-	-	-	-	3	9	-	-	6.05
-	-	-	-	-	-	-	-	-	-	814	1.530	-	-	6.06
-	-	-	-	-	-	-	-	-	-	560	752	525	623	7
-	-	-	-	-	-	-	-	-	-	525	678	512	597	7.01
-	-	-	-	-	-	-	-	-	-	-	-	-	-	7.02
-	-	-	-	-	-	-	-	-	-	-	-	-	-	7.03
-	-	-	-	-	-	-	-	-	-	15	29	13	26	7.04
-	-	-	-	-	-	-	-	-	-	10	29	-	-	7.05
-	-	-	-	-	-	-	-	-	-	10	16	-	-	7.06
-	-	-	-	-	-	-	-	-	-	133	233	-	-	8
-	-	-	-	-	-	-	-	-	-	2	2	-	-	8.01
-	-	-	-	-	-	-	-	-	-	1	1	-	-	8.01 A
-	-	-	-	-	-	-	-	-	-	1	1	-	-	8.01 B
-	-	-	-	-	-	-	-	-	-	53	99	-	-	8.02
-	-	-	-	-	-	-	-	-	-	78	132	-	-	8.03
-	-	-	-	-	-	-	-	-	-	646	978	578	803	9
-	-	-	-	-	-	-	-	-	-	586	851	578	803	9.01
-	-	-	-	-	-	-	-	-	-	30	68	-	-	9.02
-	-	-	-	-	-	-	-	-	-	-	-	-	-	9.03
-	-	-	-	-	-	-	-	-	-	-	-	-	-	9.03 B
-	-	-	-	-	-	-	-	-	-	20	47	-	-	9.04
-	-	-	-	-	-	-	-	-	-	-	-	-	-	9.05
-	-	-	-	-	-	-	-	-	-	10	12	-	-	9.08
12	762	2	283	1	429	-	-	-	-	12.185	22.735	5.390	8.404	
1	85	-	-	-	-	-	-	-	-	5.390	8.404	-	-	

## Seque Tav. 3 - Imprese per numero di addetti e per

C — SOCIETÀ

N. classifica-zione	RAMI, CLASSI E SOTTOCLASSI DI ATTIVITÀ ECONOMICA	I M P R E S E									
		1	2	3-5		6-9		10-19		20-49	
		Imprese	Imprese	Imprese	Addetti	Imprese	Addetti	Imprese	Addetti	Imprese	Addetti
<b>1</b>	<b>Agricoltura, foreste, caccia e pesca</b>	4	42	35	130	10	64	7	96	1	24
1.03	Foreste . . . . .	-	-	-	-	1	7	1	16	-	-
1.05	Pesca . . . . .	-	-	3	13	-	-	1	19	-	-
1.05 A	Pesca e allev. in acque dolci . . . . .	-	-	-	-	-	-	-	-	-	-
1.05 B	Pesca e allev. acque marine e lagunari . . . . .	-	-	3	13	-	-	1	19	-	-
1.06	Attiv. connesse con l'agricoltura . . . . .	4	42	32	117	9	57	5	61	1	24
1.06 A	Att. trasf. annesse aziende agricole che lavorano prodotti propri . . . . .	-	-	2	8	1	7	-	-	-	-
1.06 B	Att. trasf., conservazione, raccolta e vend. prod. agric., in forma associata . . . . .	3	3	1	3	2	12	1	16	1	24
1.06 C	Esercizio macchine agricole . . . . .	1	3 <sup>R</sup>	2 <sup>9</sup>	10 <sup>6</sup>	6	3 <sup>R</sup>	3	32	-	-
1.06 D	Altre associazioni operanti nell'agric. . . . .	-	1	-	-	-	-	1	13	-	-
<b>2</b>	<b>Industrie estrattive . . . . .</b>	-	2	-	-	4	31	2	26	1	21
2.01	Estraz. minerali metalliferi . . . . .	-	-	-	-	-	-	-	-	-	-
2.02	Estraz. minerali non metalliferi . . . . .	-	2	-	-	4	31	2	26	1	21
2.02 A	Estr. comb. solidi, liquidi e gassosi . . . . .	-	-	-	-	-	-	-	-	-	-
2.02 B	Estr. altri min. non metalliferi . . . . .	-	-	-	-	-	-	-	-	-	-
2.02 C	Estr. materiali di cava . . . . .	-	2	-	-	4	31	2	26	1	21
<b>3</b>	<b>Industrie manifatturiere . . . . .</b>	11	93	80	312	26	186	2 <sup>9</sup>	409	23	706
3.01	Industrie alimentari e affini . . . . .	9	34	41	162	12	78	12	171	8	229
3.01 A	Ind. molitoria e pastificazione . . . . .	1	19	19	76	4	29	2	36	3	105
3.01 B	Industria dolciaria . . . . .	-	1	1	3	-	-	-	-	2	56
3.01 C	Industria conserviera . . . . .	-	-	-	-	1	9	1	10	1	22
3.01 D	Industria casearia . . . . .	-	2	3	15	2	12	1	18	1	22
3.01 E	Ind. grassi vegetali e animali . . . . .	8	11	14	53	5	30	7	92	1	24
3.01 F	Industrie alimentari varie . . . . .	-	-	1	4	-	-	1	15	-	-
3.01 G	Ind. bevande alcoliche e distill. alcool . . . . .	-	-	1	3	-	-	-	-	-	-
3.01 H	Ind. idromin. e bevande analcoliche . . . . .	-	1	2	8	-	-	-	-	-	-
3.02	Industria del tabacco . . . . .	-	-	-	-	-	-	-	-	-	-
3.03	Industrie tessili . . . . .	-	3	2	7	2	18	-	-	1	44
3.03 A	Industria laniera . . . . .	-	-	2	7	-	-	-	-	-	-
3.03 B	Industria cotoniera . . . . .	-	-	-	-	-	-	-	-	-	-
3.03 C	Industria della seta . . . . .	-	-	-	-	-	-	-	-	-	-
3.03 D	Ind. canapa, lino, iuta e simili . . . . .	-	-	-	-	-	-	-	-	-	-
3.03 E	Lavor. fibre chimiche . . . . .	-	-	-	-	-	-	-	-	-	-
3.03 F	Industria maglie e calze . . . . .	-	3	-	-	2	18	-	-	1	44
3.03 G	Altre industrie tessili . . . . .	-	-	-	-	-	-	-	-	-	-
3.04	Ind. vestiario, abbigl., arredamento . . . . .	-	6	1	5	1	7	2	33	1	46
3.05	Industrie delle calzature . . . . .	-	1	-	-	-	-	-	-	-	-
3.06	Ind. delle pelli e del cuoio . . . . .	-	-	-	-	-	-	-	-	-	-
3.07	Industrie del legno . . . . .	-	19	7	27	-	-	1	11	1	27
3.07 A	Ind. legno, sughero e affini . . . . .	-	18	7	27	-	-	1	11	1	27
3.07 B	Ind. veic. e carpent. navale legno . . . . .	-	-	-	-	-	-	-	-	-	-
3.08	Ind. mobilio e arredamento in legno . . . . .	-	2	-	-	-	-	-	-	-	-
3.09	Industrie metallurgiche . . . . .	-	-	-	-	-	-	-	-	-	-
3.10	Industrie meccaniche . . . . .	-	23	20	74	5	3 <sup>9</sup>	5	78	3	73
3.10 A	Fonderie di 2 <sup>a</sup> fusione . . . . .	-	-	-	-	1	9	-	-	-	-
3.10 B	Carpent. metall., arredi, app. termici . . . . .	-	2	1	4	-	-	1	17	-	-
3.10 C	Macch. motr., app. imp. soll. e trasp. . . . .	-	-	-	-	-	-	-	-	1	31
3.10 D	Macchine utensili . . . . .	-	-	-	-	-	-	-	-	-	-
3.10 E	Macch. operatrici per agric. e ind. . . . .	-	-	-	-	-	-	-	-	-	-
3.10 F	Minut. metall., stoviglie, armi, ecc. . . . .	-	1	-	-	-	-	2	32	2	42
3.10 G	Meccanica di precisione e affini . . . . .	-	-	-	-	-	-	-	-	-	-
3.10 H	App. elettr. e di telecomunicazioni . . . . .	-	-	-	-	-	-	-	-	-	-
3.10 I	Officine meccaniche . . . . .	-	20	19	70	4	30	2	29	-	-
3.11	Costruzione mezzi di trasporto . . . . .	-	-	-	-	-	-	1	14	-	-
3.12	Lavor. minerali non metalliferi . . . . .	1	3	6	25	4	30	7	89	8	267
3.13	Ind. chim. e deriv. petrolio e carb. . . . .	-	-	-	-	-	-	-	-	1	20
3.13 A	Ind. prodotti chimici di base . . . . .	-	-	-	-	-	-	-	-	-	-
3.13 B	Ind. prod. chimici per ind. e agric. . . . .	-	-	-	-	-	-	-	-	1	20
3.13 C	Ind. prodotti farmaceutici . . . . .	-	-	-	-	-	-	-	-	-	-
3.13 D	Ind. prod. chimici per cons. non ind. . . . .	-	-	-	-	-	-	-	-	-	-
3.13 E	Ind. derivati petrolio e carbone . . . . .	-	-	-	-	-	-	-	-	-	-
3.14	Industrie della gomma . . . . .	-	1	3	-	-	-	1	13	-	-
3.15	Prod. cellul. per tess. e fibre chim. . . . .	-	-	-	-	-	-	-	-	-	-
3.16	Ind. della carta e cartotecnica . . . . .	-	-	-	-	-	-	-	-	-	-
3.17	Ind. poligrafiche ed editoriali . . . . .	-	2	2	9	2	14	-	-	-	-
3.18	Ind. foto-fono-cinematografiche . . . . .	-	1	-	-	-	-	-	-	-	-
3.19	Ind. prodotti materie plastiche . . . . .	1	-	-	-	-	-	-	-	-	-
3.20	Ind. manifatturiere varie . . . . .	-	-	-	-	-	-	-	-	-	-
<b>4</b>	<b>Costruzioni e install. di impianti</b>	1	9	12	48	8	57	5	65	4	103
4.01	Ind. delle costruzioni . . . . .	1	8	11	45	7	49	4	54	4	103
4.02	Ind. installazione di impianti . . . . .	-	1	1	3	1	8	1	11	-	-
<b>5</b>	<b>Energ. elettrica, vapore, gas e acqua</b>	2	5	5	16	2	12	1	11	2	75
5.01	Prod. e distr. energia elettr., vapore . . . . .	-	1	4	13	2	12	-	-	-	-
5.02	Produzione e distribuzione di gas. . . . .	-	-	-	-	-	-	-	-	1	37
5.03	Raccolta e distrib. di acqua . . . . .	2	4	1	3	-	-	1	11	1	38

ramo, classe e sottoclasse di attività economica

ED ENTI

CON ADDETTI										TOTALE				N. classificazione
50-99		100-199		200-499		500-999		1.000 e oltre		Imprese in totale		di cui artigiane		
Imprese	Addetti	Imprese	Addetti	Imprese	Addetti	Imprese	Addetti	Imprese	Addetti	Imprese	Addetti	Imprese	Addetti	
-	-	1	173	-	-	-	-	-	-	100	575	75	242	1
-	-	-	-	-	-	-	-	-	-	2	23	-	-	1.03
-	-	-	-	-	-	-	-	-	-	4	32	4	32	1.05
-	-	-	-	-	-	-	-	-	-	-	-	-	-	1.05 A
-	-	1	173	-	-	-	-	-	-	4	32	4	32	1.05 B
-	-	-	-	-	-	-	-	-	-	94	520	71	210	1.06
-	-	-	-	-	-	-	-	-	-	3	15	-	-	1.06 A
-	-	-	-	-	-	-	-	-	-	11	64	-	-	1.06 B
-	-	-	-	-	-	-	-	-	-	77	253	71	210	1.06 C
-	-	1	173	-	-	-	-	-	-	3	188	-	-	1.06 D
-	-	-	-	-	-	-	-	-	-	9	82	3	11	2
-	-	-	-	-	-	-	-	-	-	-	-	-	-	2.01
-	-	-	-	-	-	-	-	-	-	9	82	3	11	2.02
-	-	-	-	-	-	-	-	-	-	-	-	-	-	2.02 A
-	-	-	-	-	-	-	-	-	-	-	-	-	-	2.02 B
-	-	-	-	-	-	-	-	-	-	9	82	3	11	2.02 C
8	545	2	233	-	-	-	-	-	-	272	2.588	195	727	3
2	129	1	113	-	-	-	-	-	-	119	959	82	288	3.01
2	129	-	-	-	-	-	-	-	-	50	412	36	114	3.01 A
-	-	-	-	-	-	-	-	-	-	4	61	2	5	3.01 B
-	-	-	-	-	-	-	-	-	-	3	41	1	10	3.01 C
-	-	-	-	-	-	-	-	-	-	9	71	5	19	3.01 D
-	-	-	-	-	-	-	-	-	-	46	229	33	123	3.01 E
-	-	1	113	-	-	-	-	-	-	3	132	1	4	3.01 F
-	-	-	-	-	-	-	-	-	-	1	3	1	3	3.01 G
-	-	-	-	-	-	-	-	-	-	3	10	3	10	3.01 H
-	-	-	-	-	-	-	-	-	-	-	-	-	-	3.02
-	-	-	-	-	-	-	-	-	-	8	75	7	31	3.03
-	-	-	-	-	-	-	-	-	-	2	7	2	7	3.03 A
-	-	-	-	-	-	-	-	-	-	-	-	-	-	3.03 B
-	-	-	-	-	-	-	-	-	-	-	-	-	-	3.03 C
-	-	-	-	-	-	-	-	-	-	-	-	-	-	3.03 D
-	-	-	-	-	-	-	-	-	-	-	-	-	-	3.03 E
-	-	-	-	-	-	-	-	-	-	6	68	5	24	3.03 F
-	-	-	-	-	-	-	-	-	-	-	-	-	-	3.03 G
-	-	-	-	-	-	-	-	-	-	11	103	9	38	3.04
-	-	-	-	-	-	-	-	-	-	1	2	1	2	3.05
-	-	-	-	-	-	-	-	-	-	-	-	-	-	3.06
-	-	-	-	-	-	-	-	-	-	27	101	25	63	3.07
-	-	-	-	-	-	-	-	-	-	27	101	25	63	3.07 A
-	-	-	-	-	-	-	-	-	-	-	-	-	-	3.07 B
-	-	-	-	-	-	-	-	-	-	2	4	2	4	3.08
-	-	-	-	-	-	-	-	-	-	-	-	-	-	3.09
-	-	-	-	-	-	-	-	-	-	56	310	52	235	3.10
-	-	-	-	-	-	-	-	-	-	1	9	1	9	3.10 A
-	-	-	-	-	-	-	-	-	-	4	25	3	8	3.10 B
-	-	-	-	-	-	-	-	-	-	1	31	-	-	3.10 C
-	-	-	-	-	-	-	-	-	-	-	-	-	-	3.10 D
-	-	-	-	-	-	-	-	-	-	-	-	-	-	3.10 E
-	-	-	-	-	-	-	-	-	-	5	76	4	56	3.10 F
-	-	-	-	-	-	-	-	-	-	-	-	-	-	3.10 G
-	-	-	-	-	-	-	-	-	-	-	-	-	-	3.10 H
-	-	-	-	-	-	-	-	-	-	45	169	44	162	3.10 I
-	-	-	-	-	-	-	-	-	-	1	14	-	-	3.11
5	328	1	120	-	-	-	-	-	-	35	866	10	39	3.12
1	88	-	-	-	-	-	-	-	-	2	108	-	-	3.13
1	88	-	-	-	-	-	-	-	-	1	88	-	-	3.13 A
-	-	-	-	-	-	-	-	-	-	1	20	-	-	3.13 B
-	-	-	-	-	-	-	-	-	-	-	-	-	-	3.13 C
-	-	-	-	-	-	-	-	-	-	-	-	-	-	3.13 D
-	-	-	-	-	-	-	-	-	-	-	-	-	-	3.13 E
-	-	-	-	-	-	-	-	-	-	2	16	1	3	3.14
-	-	-	-	-	-	-	-	-	-	-	-	-	-	3.15
-	-	-	-	-	-	-	-	-	-	-	-	-	-	3.16
-	-	-	-	-	-	-	-	-	-	6	27	4	21	3.17
-	-	-	-	-	-	-	-	-	-	1	2	1	2	3.18
-	-	-	-	-	-	-	-	-	-	1	1	1	1	3.19
-	-	-	-	-	-	-	-	-	-	-	-	-	-	3.20
1	63	-	-	-	-	-	-	-	-	40	355	26	117	4
1	63	-	-	-	-	-	-	-	-	36	331	22	93	4.01
-	-	-	-	-	-	-	-	-	-	4	24	4	24	4.02
-	-	-	-	-	-	-	-	-	-	17	126	-	-	5
-	-	-	-	-	-	-	-	-	-	7	27	-	-	5.01
-	-	-	-	-	-	-	-	-	-	1	37	-	-	5.02
-	-	-	-	-	-	-	-	-	-	0	62	-	-	5.03

## Segue Tav. 3 - Imprese per numero di addetti e per

Segue C — SOCIETÀ

N. classificazione	RAMI, CLASSI E SOTTOCLASSI DI ATTIVITÀ ECONOMICA	I M P R E S E									
		1	2	3-5		6-9		10-19		20-49	
		Imprese	Imprese	Imprese	Addetti	Imprese	Addetti	Imprese	Addetti	Imprese	Addetti
<b>6</b>	<b>Commercio . . . . .</b>	<b>12</b>	<b>49</b>	<b>60</b>	<b>227</b>	<b>17</b>	<b>122</b>	<b>12</b>	<b>170</b>	<b>5</b>	<b>127</b>
6.01	Commercio all'ingrosso . . . . .	2	3	17	67	6	42	4	63	1	22
6.01 A	Materie prime agricole e tessili e semipr. di origine vegetale e animale . . . . .	-	1	2	6	1	6	-	-	-	-
6.01 B	Prodotti alimentari e bevande . . . . .	1	-	5	20	2	15	4	63	-	-
6.01 C	Combustibili, minerali, metalli e prodotti chimici . . . . .	-	-	1	4	1	7	-	-	-	-
6.01 D	Legname, materiali da costruzione e articoli di installazione . . . . .	1	1	4	16	2	14	-	-	-	-
6.01 E	Macchine, materiali (per l'industria, commercio, ecc.) e veicoli . . . . .	-	-	2	8	-	-	-	-	-	-
6.01 F	Mobili di qualsiasi tipo, elettrodomestici e articoli per la casa . . . . .	-	-	2	9	-	-	-	-	-	-
6.01 G	Tessuti, articoli abbigl. e arredam.; calzature ed articoli in cuoio . . . . .	-	1	-	-	-	-	-	-	-	-
6.01 H	Prodotti farmaceutici, articoli sanitari e profumeria . . . . .	-	-	1	4	-	-	-	-	1	22
6.01 I	Apparecchi ottici, fotografici e altri prodotti non alimentari, n.a.c. . . . .	-	-	-	-	-	-	-	-	-	-
6.01 L	Materiali vari da recupero . . . . .	-	-	-	-	-	-	-	-	-	-
6.02	Commercio al minuto . . . . .	8	43	39	146	8	59	4	54	4	105
6.02 A	Generi alimentari, bevande e tabacchi . . . . .	4	15	6	20	3	18	2	29	-	-
6.02 B	Tessuti e articoli di abbigliamento . . . . .	2	2	9	34	1	7	-	-	-	-
6.02 C	Articoli di arredam., mobili, apparecchi e materiali per la casa . . . . .	1	16	8	29	2	18	1	10	-	-
6.02 D	Autoveicoli, motov. e natanti - Distributori di carburanti e lubrificanti . . . . .	-	4	8	33	2	16	1	15	4	105
6.02 E	Prod. farmaceutici, apparecchi sanitari, vernici, cosmetici, detersivi . . . . .	-	1	3	11	-	-	-	-	-	-
6.02 F	Mobili, macchine e forniture per ufficio; librerie, giornali e riviste . . . . .	-	2	1	5	-	-	-	-	-	-
6.02 G	Articoli vari - Grandi magazzini . . . . .	1	3	4	14	-	-	-	-	-	-
6.03	Commercio ambulante . . . . .	-	-	-	-	-	-	-	-	-	-
6.04	Intermediari comm., impr. immob., ag. mediaz., mag. depos. e frigorif. . . . .	-	-	1	4	-	-	-	-	-	-
6.05	Noleggio di beni mobili . . . . .	-	-	-	-	-	-	-	-	-	-
6.06	Alberghi e pubblici esercizi . . . . .	2	3	3	10	3	21	4	53	-	-
<b>7</b>	<b>Trasporti e comunicazioni . . . . .</b>	<b>2</b>	<b>16</b>	<b>12</b>	<b>50</b>	<b>11</b>	<b>80</b>	<b>3</b>	<b>41</b>	<b>1</b>	<b>23</b>
7.01	Trasporti terrestri . . . . .	1	16	11	45	10	72	2	31	1	23
7.02	Trasporti marittimi, lacuali e fluviali . . . . .	-	-	-	-	-	-	-	-	-	-
7.03	Trasporti aerei . . . . .	-	-	-	-	-	-	-	-	-	-
7.04	Attività complementari ai trasporti . . . . .	1	-	-	-	-	-	-	-	-	-
7.05	Servizi ausiliari dei trasporti . . . . .	-	-	1	5	1	8	1	10	-	-
7.06	Comunicazioni . . . . .	-	-	-	-	-	-	-	-	-	-
<b>8</b>	<b>Credito, assicurazione, impr. finanziarie controllo, gest. esattoriali</b>	<b>8</b>	<b>11</b>	<b>18</b>	<b>60</b>	<b>4</b>	<b>28</b>	<b>-</b>	<b>-</b>	<b>-</b>	<b>-</b>
8.01	Credito . . . . .	1	-	1	3	2	13	-	-	-	-
8.01 A	Imprese bancarie . . . . .	1	-	1	3	2	13	-	-	-	-
8.01 B	Istituti speciali di credito e istituzioni finanziarie . . . . .	-	-	-	-	-	-	-	-	-	-
8.02	Assicurazione . . . . .	1	3	2	8	1	8	-	-	-	-
8.03	Imprese finanziarie di controllo e gestioni esattoriali . . . . .	6	8	15	49	1	7	-	-	-	-
<b>9</b>	<b>Servizi . . . . .</b>	<b>1</b>	<b>29</b>	<b>21</b>	<b>74</b>	<b>5</b>	<b>34</b>	<b>5</b>	<b>63</b>	<b>1</b>	<b>39</b>
9.01	Servizi per l'igiene e la pulizia . . . . .	-	26	18	65	3	22	3	36	1	39
9.02	Servizi dello spettacolo e ricreativi . . . . .	1	3	2	6	1	6	1	12	-	-
9.03	Servizi sanitari . . . . .	-	-	-	-	-	-	-	-	-	-
9.03 B	Servizi sanitari privati . . . . .	-	-	-	-	-	-	-	-	-	-
9.04	Servizi per l'istruzione . . . . .	-	-	1	3	1	6	-	-	-	-
9.05	Servizi legali, commerciali e tecnici . . . . .	-	-	-	-	-	-	-	-	-	-
9.08	Servizi vari, non altrove classificati . . . . .	-	-	-	-	-	-	1	15	-	-
	<b>TOTALE . . . . .</b>	<b>41</b>	<b>256</b>	<b>243</b>	<b>917</b>	<b>87</b>	<b>614</b>	<b>64</b>	<b>881</b>	<b>38</b>	<b>1.118</b>
	<b>Imprese artigiane . . . . .</b>	<b>11</b>	<b>163</b>	<b>125</b>	<b>481</b>	<b>32</b>	<b>225</b>	<b>12</b>	<b>164</b>	<b>1</b>	<b>22</b>

ramo, classe e sottoclasse di attività economica

ED ENTI

CON ADDETTI										TOTALE				N. classificazione
50-99		100-199		200-499		500-999		1.000 e oltre		Imprese in totale		di cui artigiane		
Imprese	Addetti	Imprese	Addetti	Imprese	Addetti	Imprese	Addetti	Imprese	Addetti	Imprese	Addetti	Imprese	Addetti	
-	-	-	-	-	-	-	-	-	-	155	756	-	-	6
-	-	-	-	-	-	-	-	-	-	33	202	-	-	6.01
-	-	-	-	-	-	-	-	-	-	4	14	-	-	6.01 A
-	-	-	-	-	-	-	-	-	-	12	99	-	-	6.01 B
-	-	-	-	-	-	-	-	-	-	2	11	-	-	6.01 C
-	-	-	-	-	-	-	-	-	-	8	33	-	-	6.01 D
-	-	-	-	-	-	-	-	-	-	2	8	-	-	6.01 E
-	-	-	-	-	-	-	-	-	-	2	9	-	-	6.01 F
-	-	-	-	-	-	-	-	-	-	1	2	-	-	6.01 G
-	-	-	-	-	-	-	-	-	-	2	26	-	-	6.01 H
-	-	-	-	-	-	-	-	-	-	-	-	-	-	6.01 I
-	-	-	-	-	-	-	-	-	-	-	-	-	-	6.01 L
-	-	-	-	-	-	-	-	-	-	106	458	-	-	6.02
-	-	-	-	-	-	-	-	-	-	30	101	-	-	6.02 A
-	-	-	-	-	-	-	-	-	-	14	47	-	-	6.02 B
-	-	-	-	-	-	-	-	-	-	28	90	-	-	6.02 C
-	-	-	-	-	-	-	-	-	-	19	177	-	-	6.02 D
-	-	-	-	-	-	-	-	-	-	4	13	-	-	6.02 E
-	-	-	-	-	-	-	-	-	-	3	9	-	-	6.02 F
-	-	-	-	-	-	-	-	-	-	8	21	-	-	6.02 G
-	-	-	-	-	-	-	-	-	-	-	-	-	-	6.03
-	-	-	-	-	-	-	-	-	-	1	4	-	-	6.04
-	-	-	-	-	-	-	-	-	-	-	-	-	-	6.05
-	-	-	-	-	-	-	-	-	-	15	92	-	-	6.06
-	-	-	-	-	-	-	-	-	-	45	228	31	104	7
-	-	-	-	-	-	-	-	-	-	41	204	28	85	7.01
-	-	-	-	-	-	-	-	-	-	-	-	-	-	7.02
-	-	-	-	-	-	-	-	-	-	-	-	-	-	7.03
-	-	-	-	-	-	-	-	-	-	1	1	1	1	7.04
-	-	-	-	-	-	-	-	-	-	3	23	2	18	7.05
-	-	-	-	-	-	-	-	-	-	-	-	-	-	7.06
1	73	2	277	-	-	-	-	-	-	44	468	-	-	8
1	73	1	116	-	-	-	-	-	-	6	206	-	-	8.01
1	73	1	116	-	-	-	-	-	-	6	206	-	-	8.01 A
-	-	-	-	-	-	-	-	-	-	-	-	-	-	8.01 B
-	-	-	-	-	-	-	-	-	-	7	23	-	-	8.02
-	-	1	161	-	-	-	-	-	-	31	239	-	-	8.03
-	-	-	-	-	-	-	-	-	-	62	269	14	28	9
-	-	-	-	-	-	-	-	-	-	51	214	14	28	9.01
-	-	-	-	-	-	-	-	-	-	8	31	-	-	9.02
-	-	-	-	-	-	-	-	-	-	-	-	-	-	9.03
-	-	-	-	-	-	-	-	-	-	-	-	-	-	9.03 B
-	-	-	-	-	-	-	-	-	-	2	9	-	-	9.04
-	-	-	-	-	-	-	-	-	-	-	-	-	-	9.05
-	-	-	-	-	-	-	-	-	-	1	15	-	-	9.08
10	681	5	683	-	-	-	-	-	-	744	5.447	344	1.229	
-	-	-	-	-	-	-	-	-	-	344	1.229	-	-	

Tav. 4 - Imprese per numero di unità locali e per

N. classificazione	RAMI, CLASSI E SOTTOCLASSI DI ATTIVITÀ ECONOMICA	IMPRESSE CON									
		1			2			3			Imprese
		Imprese	Unità locali	Addetti	Imprese	Unità locali	Addetti	Imprese	Unità locali	Addetti	
<b>1</b>	<b>Agricoltura, foreste, caccia e pesca</b>	<b>349</b>	<b>349</b>	<b>812</b>	<b>6</b>	<b>12</b>	<b>37</b>	<b>2</b>	<b>6</b>	<b>24</b>	<b>-</b>
1.03	Foreste. . . . .	23	23	60	3	6	26	1	3	12	-
1.05	Pesca. . . . .	20	20	77	-	-	-	1	3	12	-
1.05 A	Pesca e allev. in acque dolci . . . . .	4	4	4	-	-	-	-	-	-	-
1.05 B	Pesca e allev. acque marine e lagunari . . . . .	16	16	73	-	-	-	1	3	12	-
1.06	Attiv. connesse con l'agricoltura . . . . .	306	306	675	3	6	11	-	-	-	-
1.06 A	Att. trasf. annesse aziende agricole che lavorano prodotti propri . . . . .	10	10	40	-	-	-	-	-	-	-
1.06 B	Att. trasf., conservazione, raccolta e vend. prod. agric., in forma associata . . . . .	11	11	64	-	-	-	-	-	-	-
1.06 C	Esercizio macchine agricole . . . . .	283	283	556	3	6	11	-	-	-	-
1.06 D	Altre associazioni operanti nell'agric. . . . .	2	2	15	-	-	-	-	-	-	-
<b>2</b>	<b>Industrie estrattive . . . . .</b>	<b>23</b>	<b>23</b>	<b>128</b>	<b>4</b>	<b>8</b>	<b>59</b>	<b>-</b>	<b>-</b>	<b>-</b>	<b>-</b>
2.01	Estraz. minerali metalliferi . . . . .	-	-	-	-	-	-	-	-	-	-
2.02	Estraz. minerali non metalliferi . . . . .	23	23	128	4	8	59	-	-	-	-
2.02 A	Estr. comb. solidi, liquidi e gassosi . . . . .	-	-	-	-	-	-	-	-	-	-
2.02 B	Estr. altri min. non metalliferi . . . . .	1	1	5	-	-	-	-	-	-	-
2.02 C	Estr. materiali di cava . . . . .	22	22	123	4	8	59	-	-	-	-
<b>3</b>	<b>Industrie manifatturiere . . . . .</b>	<b>3.525</b>	<b>3.525</b>	<b>6.514</b>	<b>85</b>	<b>170</b>	<b>1.252</b>	<b>11</b>	<b>33</b>	<b>170</b>	<b>1</b>
3.01	Industrie alimentari e affini. . . . .	505	505	1.513	24	48	387	4	12	68	1
3.01 A	Ind. molitoria e pastificazione . . . . .	276	276	688	16	32	154	2	6	35	1
3.01 B	Industria dolciaria . . . . .	13	13	78	-	-	-	-	-	-	-
3.01 C	Industria conserviera . . . . .	3	3	21	1	2	22	1	3	15	-
3.01 D	Industria casearia . . . . .	38	38	167	3	6	49	1	3	18	-
3.01 E	Ind. grassi vegetali e animali . . . . .	148	148	488	2	4	34	-	-	-	-
3.01 F	Industrie alimentari varie . . . . .	2	2	20	2	4	128	-	-	-	-
3.01 G	Ind. bevande alcoliche e distill. alcool . . . . .	3	3	8	-	-	-	-	-	-	-
3.01 H	Ind. idromin. e bevande analcoliche . . . . .	22	22	43	-	-	-	-	-	-	-
3.02	Industria del tabacco. . . . .	-	-	-	-	-	-	-	-	-	-
3.03	Industrie tessili . . . . .	460	460	701	4	8	22	-	-	-	-
3.03 A	Industria laniera . . . . .	14	14	27	-	-	-	-	-	-	-
3.03 B	Industria cotoniera . . . . .	5	5	5	-	-	-	-	-	-	-
3.03 C	Industria della seta . . . . .	-	-	-	-	-	-	-	-	-	-
3.03 D	Ind. canapa, lino, iuta e simili . . . . .	1	1	1	-	-	-	-	-	-	-
3.03 E	Lavor. fibre chimiche . . . . .	-	-	-	-	-	-	-	-	-	-
3.03 F	Industria maglie e calze . . . . .	271	271	485	3	6	20	-	-	-	-
3.03 G	Altre industrie tessili . . . . .	169	169	183	1	2	2	-	-	-	-
3.04	Ind. vestiario, abbigl., arredamento . . . . .	841	841	1.103	5	10	31	-	-	-	-
3.05	Industrie delle calzature . . . . .	173	173	199	3	6	6	-	-	-	-
3.06	Ind. delle pelli e del cuoio . . . . .	8	8	10	1	2	4	-	-	-	-
3.07	Industrie del legno . . . . .	526	526	783	12	24	34	2	6	9	-
3.07 A	Ind. legno, sughero e affini . . . . .	523	523	779	12	24	34	2	6	9	-
3.07 B	Ind. veic. e carpent. navale legno . . . . .	3	3	4	-	-	-	-	-	-	-
3.08	Ind. mobilio e arredamento in legno . . . . .	36	36	47	1	2	5	-	-	-	-
3.09	Industrie metallurgiche. . . . .	-	-	-	-	-	-	-	-	-	-
3.10	Industrie meccaniche . . . . .	780	780	1.440	19	38	212	2	6	20	-
3.10 A	Fonderie di 2ª fusione . . . . .	1	1	9	-	-	-	-	-	-	-
3.10 B	Carpent. metall., arredi, app. termici . . . . .	25	25	67	3	6	105	1	3	16	-
3.10 C	Macch. motr., app. imp. soll. e trasf. . . . .	1	1	31	-	-	-	-	-	-	-
3.10 D	Macchine utensili . . . . .	-	-	-	-	-	-	-	-	-	-
3.10 E	Macch. operatrici per agric. e ind. . . . .	-	-	-	-	-	-	-	-	-	-
3.10 F	Minut. metall., stoviglie, armi, ecc. . . . .	27	27	102	1	2	20	-	-	-	-
3.10 G	Meccanica di precisione e affini . . . . .	-	-	-	-	-	-	1	3	4	-
3.10 H	App. elettr. e di telecomunicazioni . . . . .	-	-	-	1	2	34	-	-	-	-
3.10 I	Officine meccaniche. . . . .	726	726	1.231	14	28	53	-	-	-	-
3.11	Costruzione mezzi di trasporto . . . . .	1	1	14	-	-	-	-	-	-	-
3.12	Lavor. minerali non metalliferi . . . . .	83	83	469	12	24	449	3	9	73	-
3.13	Ind. chim. e deriv. petrolio e carb. . . . .	7	7	30	1	2	88	-	-	-	-
3.13 A	Ind. prodotti chimici di base. . . . .	-	-	-	1	2	88	-	-	-	-
3.13 B	Ind. prod. chimici per ind. e agric. . . . .	7	7	30	-	-	-	-	-	-	-
3.13 C	Ind. prodotti farmaceutici . . . . .	-	-	-	-	-	-	-	-	-	-
3.13 D	Ind. prod. chimici per cons. non ind. . . . .	-	-	-	-	-	-	-	-	-	-
3.13 E	Ind. derivati petrolio e carbone . . . . .	-	-	-	-	-	-	-	-	-	-
3.14	Industrie della gomma. . . . .	18	18	41	-	-	-	-	-	-	-
3.15	Prod. cellul. per tess. e fibre chim. . . . .	-	-	-	-	-	-	-	-	-	-
3.16	Ind. della carta e cartotecnica . . . . .	-	-	-	-	-	-	-	-	-	-
3.17	Ind. poligrafiche ed editoriali . . . . .	26	26	70	3	6	14	-	-	-	-
3.18	Ind. foto-fono-cinematografiche . . . . .	54	54	69	-	-	-	-	-	-	-
3.19	Ind. prodotti materie plastiche . . . . .	4	4	23	-	-	-	-	-	-	-
3.20	Ind. manifatturiere varie. . . . .	3	3	3	-	-	-	-	-	-	-
<b>4</b>	<b>Costruzioni e install. di impianti</b>	<b>845</b>	<b>845</b>	<b>2.279</b>	<b>70</b>	<b>140</b>	<b>1.468</b>	<b>13</b>	<b>39</b>	<b>273</b>	<b>7</b>
4.01	Ind. delle costruzioni . . . . .	786	786	2.148	63	126	1.385	13	39	273	7
4.02	Ind. installazione di impianti. . . . .	59	59	131	7	14	83	-	-	-	-
<b>5</b>	<b>Energ. elettrica, vapore, gas e acqua</b>	<b>11</b>	<b>11</b>	<b>28</b>	<b>8</b>	<b>16</b>	<b>64</b>	<b>2</b>	<b>6</b>	<b>17</b>	<b>1</b>
5.01	Prod. e distr. energia elettr., vapore . . . . .	5	5	19	2	4	7	1	3	6	-
5.02	Produzione e distribuzione di gas. . . . .	-	-	-	1	2	37	-	-	-	-
5.03	Raccolta e distrib. di acqua . . . . .	6	6	10	5	10	20	1	3	11	1



## ramo, classe e sottoclasse di attività economica

UNITÀ LOCALI											TOTALE			N. classificazione
4		5			6-10			oltre 10			Imprese	Unità locali	Addetti	
Unità locali	Addetti	Imprese	Unità locali	Addetti	Imprese	Unità locali	Addetti	Imprese	Unità locali	Addetti				
-	-	-	-	-	-	-	-	1	61	173	358	428	1.046	1
-	-	-	-	-	-	-	-	-	-	-	27	32	98	1.03
-	-	-	-	-	-	-	-	-	-	-	21	23	89	1.05
-	-	-	-	-	-	-	-	-	-	-	4	4	4	1.05 A
-	-	-	-	-	-	-	-	-	-	-	17	19	85	1.05 B
-	-	-	-	-	-	-	-	1	61	173	310	373	859	1.06
-	-	-	-	-	-	-	-	-	-	-	10	10	40	1.06 A
-	-	-	-	-	-	-	-	-	-	-	11	11	64	1.06 B
-	-	-	-	-	-	-	-	-	-	-	286	289	567	1.06 C
-	-	-	-	-	-	-	-	1	61	173	3	63	188	1.06 D
-	-	-	-	-	-	-	-	-	-	-	27	31	187	2
-	-	-	-	-	-	-	-	-	-	-	-	-	-	2.01
-	-	-	-	-	-	-	-	-	-	-	27	31	187	2.02
-	-	-	-	-	-	-	-	-	-	-	-	-	-	2.02 A
-	-	-	-	-	-	-	-	-	-	-	1	1	5	2.02 B
-	-	-	-	-	-	-	-	-	-	-	26	30	182	2.02 C
4	4	1	5	120	-	-	-	-	-	-	3.623	3.737	8.060	3
4	4	-	-	-	-	-	-	-	-	-	534	569	1.972	3.01
4	4	-	-	-	-	-	-	-	-	-	295	318	881	3.01 A
-	-	-	-	-	-	-	-	-	-	-	13	13	78	3.01 B
-	-	-	-	-	-	-	-	-	-	-	5	8	58	3.01 C
-	-	-	-	-	-	-	-	-	-	-	42	47	234	3.01 D
-	-	-	-	-	-	-	-	-	-	-	150	152	522	3.01 E
-	-	-	-	-	-	-	-	-	-	-	4	6	148	3.01 F
-	-	-	-	-	-	-	-	-	-	-	3	3	8	3.01 G
-	-	-	-	-	-	-	-	-	-	-	22	22	43	3.01 H
-	-	-	-	-	-	-	-	-	-	-	-	-	-	3.02
-	-	-	-	-	-	-	-	-	-	-	464	468	723	3.03
-	-	-	-	-	-	-	-	-	-	-	14	14	27	3.03 A
-	-	-	-	-	-	-	-	-	-	-	5	5	5	3.03 B
-	-	-	-	-	-	-	-	-	-	-	-	-	-	3.03 C
-	-	-	-	-	-	-	-	-	-	-	1	1	1	3.03 D
-	-	-	-	-	-	-	-	-	-	-	-	-	-	3.03 E
-	-	-	-	-	-	-	-	-	-	-	274	277	505	3.03 F
-	-	-	-	-	-	-	-	-	-	-	170	171	185	3.03 G
-	-	-	-	-	-	-	-	-	-	-	846	851	1.134	3.04
-	-	-	-	-	-	-	-	-	-	-	176	179	204	3.05
-	-	-	-	-	-	-	-	-	-	-	9	10	14	3.06
-	-	-	-	-	-	-	-	-	-	-	540	556	826	3.07
-	-	-	-	-	-	-	-	-	-	-	537	553	822	3.07 A
-	-	-	-	-	-	-	-	-	-	-	3	3	4	3.07 B
-	-	-	-	-	-	-	-	-	-	-	37	38	52	3.08
-	-	-	-	-	-	-	-	-	-	-	-	-	-	3.09
-	-	-	-	-	-	-	-	-	-	-	801	824	1.672	3.10
-	-	-	-	-	-	-	-	-	-	-	1	1	9	3.10 A
-	-	-	-	-	-	-	-	-	-	-	29	34	188	3.10 B
-	-	-	-	-	-	-	-	-	-	-	1	1	31	3.10 C
-	-	-	-	-	-	-	-	-	-	-	-	-	-	3.10 D
-	-	-	-	-	-	-	-	-	-	-	28	29	122	3.10 E
-	-	-	-	-	-	-	-	-	-	-	1	3	4	3.10 G
-	-	-	-	-	-	-	-	-	-	-	1	2	34	3.10 H
-	-	-	-	-	-	-	-	-	-	-	740	754	1.284	3.10 I
-	-	-	-	-	-	-	-	-	-	-	1	1	14	3.11
-	-	-	-	-	-	-	-	-	-	-	99	121	1.111	3.12
-	-	-	-	-	-	-	-	-	-	-	8	9	118	3.13
-	-	-	-	-	-	-	-	-	-	-	1	2	88	3.13 A
-	-	-	-	-	-	-	-	-	-	-	7	7	30	3.13 B
-	-	-	-	-	-	-	-	-	-	-	-	-	-	3.13 C
-	-	-	-	-	-	-	-	-	-	-	-	-	-	3.13 D
-	-	-	-	-	-	-	-	-	-	-	-	-	-	3.13 E
-	-	-	-	-	-	-	-	-	-	-	18	18	41	3.14
-	-	-	-	-	-	-	-	-	-	-	-	-	-	3.15
-	-	-	-	-	-	-	-	-	-	-	-	-	-	3.16
-	-	-	-	-	-	-	-	-	-	-	29	32	84	3.17
-	-	-	-	-	-	-	-	-	-	-	54	54	69	3.18
-	-	-	-	-	-	-	-	-	-	-	4	4	23	3.19
-	-	-	-	-	-	-	-	-	-	-	3	3	3	3.20
28	314	3	15	139	1	7	429	-	-	-	939	1.074	4.902	4
28	314	3	15	139	1	7	429	-	-	-	873	1.001	4.688	4.01
-	-	-	-	-	-	-	-	-	-	-	66	73	214	4.02
4	38	-	-	-	-	-	-	-	-	-	22	37	147	5
-	-	-	-	-	-	-	-	-	-	-	8	12	31	5.01
-	-	-	-	-	-	-	-	-	-	-	1	2	37	5.02
4	38	-	-	-	-	-	-	-	-	-	13	23	79	5.03

## Segue Tav. 4 - Imprese per numero di unità locali e per

N. classificazione	RAMI, CLASSI E SOTTOCLASSI DI ATTIVITÀ ECONOMICA	IMPRESSE CON									
		1			2			3			Imprese
		Imprese	Unità locali	Addetti	Imprese	Unità locali	Addetti	Imprese	Unità locali	Addetti	
<b>6</b>	<b>Commercio . . . . .</b>	6.221	6.221	9.765	221	442	853	23	69	202	2
6.01	Commercio all'ingrosso . . . . .	331	331	666	28	56	173	2	6	28	-
6.01 A	Materie prime agricole e tessili e semipr. di origine vegetale e animale . . . . .	107	107	157	7	14	16	-	-	-	-
6.01 B	Prodotti alimentari e bevande . . . . .	121	121	280	6	12	50	1	3	16	-
6.01 C	Combustibili, minerali, metalli e prodotti chimici . . . . .	23	23	49	2	4	8	-	-	-	-
6.01 D	Legname, materiali da costruzione e articoli di installazione . . . . .	33	33	81	6	12	43	1	3	12	-
6.01 E	Macchine, materiali (per l'industria, commercio, ecc.) e veicoli . . . . .	17	17	34	3	6	19	-	-	-	-
6.01 F	Mobili di qualsiasi tipo, elettrodomestici e articoli per la casa . . . . .	7	7	20	1	2	5	-	-	-	-
6.01 G	Tessuti, articoli abbigl. e arredam.; calzature ed articoli in cuoio . . . . .	11	11	24	1	2	5	-	-	-	-
6.01 H	Prodotti farmaceutici, articoli sanitari e profumeria . . . . .	1	1	4	1	2	22	-	-	-	-
6.01 I	Apparecchi ottici, fotografici e altri prodotti non alimentari, n.a.c. . . . .	7	7	12	1	2	5	-	-	-	-
6.01 L	Materiali vari da recupero . . . . .	4	4	5	-	-	-	-	-	-	-
6.02	Commercio al minuto . . . . .	4.515	4.515	6.835	165	330	575	14	42	139	2
6.02 A	Generi alimentari, bevande e tabacchi . . . . .	2.696	2.696	3.944	68	136	178	2	6	7	-
6.02 B	Tessuti e articoli di abbigliamento . . . . .	643	643	1.000	19	38	78	1	3	3	-
6.02 C	Articoli di arredam., mobili, apparecchi e materiali per la casa . . . . .	492	492	762	31	62	119	4	12	37	-
6.02 D	Autoveicoli, motov. e natant. Distributori di carburanti e lubrificanti . . . . .	162	162	358	19	38	98	5	15	83	2
6.02 E	Prod. farmaceutici, apparecchi sanitari, vernici, cosmetici, detersivi . . . . .	145	145	206	9	18	21	-	-	-	-
6.02 F	Mobili, macchine e forniture per ufficio; librerie, giornali e riviste . . . . .	76	76	135	7	14	32	-	-	-	-
6.02 G	Articoli vari - Grandi magazzini . . . . .	311	311	430	12	24	49	2	6	9	-
6.03	Commercio ambulante . . . . .	538	538	693	-	-	-	-	-	-	-
6.04	Intermediari comm., impr. immob., ag. mediaz., mag. depos. e frigorif. . . . .	38	38	68	2	4	12	-	-	-	-
6.05	Noleggio di beni mobili . . . . .	1	1	1	-	-	-	2	6	8	-
6.06	Alberghi e pubblici esercizi . . . . .	798	798	1.502	26	52	93	5	15	27	-
<b>7</b>	<b>Trasporti e comunicazioni . . . . .</b>	574	574	803	29	58	152	1	3	17	1
7.01	Trasporti terrestri . . . . .	538	538	715	26	52	142	1	3	17	1
7.02	Trasporti marittimi, lacuali e fluviali . . . . .	-	-	-	-	-	-	-	-	-	-
7.03	Trasporti aerei . . . . .	-	-	-	-	-	-	-	-	-	-
7.04	Attività complementari ai trasporti . . . . .	13	13	20	3	6	10	-	-	-	-
7.05	Servizi ausiliari dei trasporti . . . . .	13	13	52	-	-	-	-	-	-	-
7.06	Comunicazioni . . . . .	10	10	16	-	-	-	-	-	-	-
<b>8</b>	<b>Credito, assicurazione, impr. finanziarie controllo, gest. esattoriali</b>	157	157	287	9	18	27	6	18	26	2
8.01	Credito . . . . .	6	6	19	-	-	-	-	-	-	-
8.01 A	Imprese bancarie . . . . .	5	5	18	-	-	-	-	-	-	-
8.01 B	Istituti speciali di credito e istituzioni finanziarie . . . . .	1	1	1	-	-	-	-	-	-	-
8.02	Assicurazione . . . . .	59	59	120	1	2	2	-	-	-	-
8.03	Imprese finanziarie di controllo e gestioni esattoriali . . . . .	92	92	148	8	16	25	6	18	26	2
<b>9</b>	<b>Servizi . . . . .</b>	678	678	1.064	22	44	80	6	18	77	1
9.01	Servizi per l'igiene e la pulizia . . . . .	618	618	927	13	26	51	4	12	61	1
9.02	Servizi dello spettacolo e ricreativi . . . . .	35	35	80	1	2	3	2	6	16	-
9.03	Servizi sanitari . . . . .	-	-	-	-	-	-	-	-	-	-
9.03 B	Servizi sanitari privati . . . . .	-	-	-	-	-	-	-	-	-	-
9.04	Servizi per l'istruzione . . . . .	15	15	32	7	14	24	-	-	-	-
9.05	Servizi legali, commerciali e tecnici . . . . .	-	-	-	-	-	-	-	-	-	-
9.08	Servizi vari, non altrove classificati . . . . .	10	10	25	1	2	2	-	-	-	-
	<b>TOTALE . . . . .</b>	<b>12.383</b>	<b>12.383</b>	<b>21.680</b>	<b>454</b>	<b>908</b>	<b>3.992</b>	<b>64</b>	<b>192</b>	<b>806</b>	<b>15</b>

## ramo, classe e sottoclasse di attività economica

UNITÀ LOCALI											TOTALE			N. classificazione
4		5			6-10			oltre 10			Imprese	Unità locali	Addetti	
Unità locali	Addetti	Imprese	Unità locali	Addetti	Imprese	Unità locali	Addetti	Imprese	Unità locali	Addetti				
8	11	2	10	69	1	6	12	-	-	-	6.470	6.756	10.912	6
-	-	2	10	69	-	-	-	-	-	-	363	403	936	6.01
-	-	-	-	-	-	-	-	-	-	-	114	121	173	6.01 A
-	-	1	5	8	-	-	-	-	-	-	129	141	354	6.01 B
-	-	-	-	-	-	-	-	-	-	-	25	27	57	6.01 C
-	-	1	5	61	-	-	-	-	-	-	41	53	197	6.01 D
-	-	-	-	-	-	-	-	-	-	-	20	23	53	6.01 E
-	-	-	-	-	-	-	-	-	-	-	8	9	25	6.01 F
-	-	-	-	-	-	-	-	-	-	-	12	13	29	6.01 G
-	-	-	-	-	-	-	-	-	-	-	2	3	26	6.01 H
-	-	-	-	-	-	-	-	-	-	-	8	9	17	6.01 I
-	-	-	-	-	-	-	-	-	-	-	4	4	5	6.01 L
8	11	-	-	-	1	6	12	-	-	-	4.697	4.901	7.572	6.02
-	-	-	-	-	1	6	12	-	-	-	2.767	2.844	4.141	6.02 A
-	-	-	-	-	-	-	-	-	-	-	663	684	1.081	6.02 B
-	-	-	-	-	-	-	-	-	-	-	517	556	918	6.02 C
8	11	-	-	-	-	-	-	-	-	-	188	223	550	6.02 D
-	-	-	-	-	-	-	-	-	-	-	154	163	227	6.02 E
-	-	-	-	-	-	-	-	-	-	-	83	90	167	6.02 F
-	-	-	-	-	-	-	-	-	-	-	325	341	488	6.02 G
-	-	-	-	-	-	-	-	-	-	-	538	538	693	6.03
-	-	-	-	-	-	-	-	-	-	-	40	42	80	6.04
-	-	-	-	-	-	-	-	-	-	-	3	7	9	6.05
-	-	-	-	-	-	-	-	-	-	-	829	865	1.622	6.06
4	8	-	-	-	-	-	-	-	-	-	605	639	980	7
4	8	-	-	-	-	-	-	-	-	-	566	597	882	7.01
-	-	-	-	-	-	-	-	-	-	-	-	-	-	7.02
-	-	-	-	-	-	-	-	-	-	-	-	-	-	7.03
-	-	-	-	-	-	-	-	-	-	-	16	19	30	7.04
-	-	-	-	-	-	-	-	-	-	-	13	13	52	7.05
-	-	-	-	-	-	-	-	-	-	-	10	10	16	7.06
8	11	-	-	-	2	17	234	1	12	116	177	230	701	8
-	-	-	-	-	1	9	73	1	12	116	8	27	208	8.01
-	-	-	-	-	1	9	73	1	12	116	7	26	207	8.01 A
-	-	-	-	-	-	-	-	-	-	-	1	1	1	8.01 B
-	-	-	-	-	-	-	-	-	-	-	60	61	122	8.02
8	11	-	-	-	1	8	161	-	-	-	109	142	371	8.03
4	14	1	5	12	-	-	-	-	-	-	708	749	1.247	9
4	14	1	5	12	-	-	-	-	-	-	637	665	1.065	9.01
-	-	-	-	-	-	-	-	-	-	-	38	43	99	9.02
-	-	-	-	-	-	-	-	-	-	-	-	-	-	9.03
-	-	-	-	-	-	-	-	-	-	-	-	-	-	9.03 B
-	-	-	-	-	-	-	-	-	-	-	22	29	56	9.04
-	-	-	-	-	-	-	-	-	-	-	-	-	-	9.05
-	-	-	-	-	-	-	-	-	-	-	11	12	27	9.08
60	400	7	35	340	4	30	675	2	73	289	12.929	13.681	28.182	

**Tav. 5 - Imprese per diffusione territoriale e per ramo, classe e sottoclasse di attività economica**

N. classificazione	RAMI, CLASSI E SOTTOCLASSI DI ATTIVITÀ ECONOMICA	IMPRESSE A DIFFUSIONE									TOTALE		
		comunale			provinciale			regionale e nazionale			Imprese	Unità locali	Addetti
		Imprese	Unità locali	Addetti	Imprese	Unità locali	Addetti	Imprese	Unità locali	Addetti			
<b>1</b>	<b>Agricoltura, foreste, caccia e pesca</b>	354	360	840	2	4	21	2	64	195	358	428	1.046
1.03	Foreste . . . . .	24	25	65	2	4	21	1	3	12	27	32	98
1.05	Pesca . . . . .	21	23	89	-	-	-	-	-	-	21	23	89
1.05 A	Pesca e allev. in acque dolci . . . . .	4	4	4	-	-	-	-	-	-	4	4	4
1.05 B	Pesca e allev. acque marine e lagunari . . . . .	17	19	85	-	-	-	-	-	-	17	19	85
1.06	Attiv. connesse con l'agricoltura . . . . .	30 <sup>a</sup>	312	686	-	-	-	1	61	173	310	373	859
1.06 A	Att. trasf. annesso aziende agricole che lavorano prodotti propri . . . . .	10	10	40	-	-	-	-	-	-	10	10	40
1.06 B	Att. trasf., conservazione, raccolta e vend. prod. agric., in forma associata . . . . .	11	11	64	-	-	-	-	-	-	11	11	64
1.06 C	Esercizio macchine agricole . . . . .	286	289	567	-	-	-	-	-	-	286	289	567
1.06 D	Altre associazioni operanti nell'agric. . . . .	2	2	15	-	-	-	1	61	173	3	63	188
<b>2</b>	<b>Industrie estrattive . . . . .</b>	25	27	159	2	4	28	-	-	-	27	31	187
2.01	Estraz. minerali metalliferi . . . . .	-	-	-	-	-	-	-	-	-	-	-	-
2.02	Estraz. minerali non metalliferi . . . . .	25	27	159	2	4	28	-	-	-	27	31	187
2.02 A	Estr. comb. solidi, liquidi e gassosi . . . . .	-	-	-	-	-	-	-	-	-	-	-	-
2.02 B	Estr. altri min. non metalliferi . . . . .	1	1	5	-	-	-	-	-	-	1	1	5
2.02 C	Estr. materiali di cava . . . . .	24	26	154	2	4	28	-	-	-	26	30	182
<b>3</b>	<b>Industrie manifatturiere . . . . .</b>	3.606	3.695	7.489	10	24	211	7	18	360	3.623	3.737	8.060
3.01	Industrie alimentari e affini . . . . .	529	557	1.819	4	10	40	1	2	113	534	569	1.972
3.01 A	Ind. molitoria e pastificazione . . . . .	293	314	874	2	4	7	-	-	-	295	318	881
3.01 B	Industria dolciaria . . . . .	13	13	78	-	-	-	-	-	-	13	13	78
3.01 C	Industria conserviera . . . . .	4	5	43	1	3	15	-	-	-	5	8	58
3.01 D	Industria casearia . . . . .	41	44	216	1	3	18	-	-	-	42	47	234
3.01 E	Ind. grassi vegetali e animali . . . . .	150	152	522	-	-	-	-	-	-	150	152	522
3.01 F	Industrie alimentari varie . . . . .	3	4	35	-	-	-	1	2	113	4	6	148
3.01 G	Ind. bevande alcoliche e distill. alcool . . . . .	3	3	8	-	-	-	-	-	-	3	3	8
3.01 H	Ind. idromin. e bevande analcoliche . . . . .	22	22	43	-	-	-	-	-	-	22	22	43
3.02	Industria del tabacco . . . . .	-	-	-	-	-	-	-	-	-	-	-	-
3.03	Industrie tessili . . . . .	464	468	723	-	-	-	-	-	-	464	468	723
3.03 A	Industria laniera . . . . .	14	14	27	-	-	-	-	-	-	14	14	27
3.03 B	Industria cotoniera . . . . .	5	5	5	-	-	-	-	-	-	5	5	5
3.03 C	Industria della seta . . . . .	-	-	-	-	-	-	-	-	-	-	-	-
3.03 D	Ind. canapa, lino, iuta e simili . . . . .	1	1	1	-	-	-	-	-	-	1	1	1
3.03 E	Lavor. fibre chimiche . . . . .	-	-	-	-	-	-	-	-	-	-	-	-
3.03 F	Industria maglie e calze . . . . .	274	277	505	-	-	-	-	-	-	274	277	505
3.03 G	Altre industrie tessili . . . . .	170	171	185	-	-	-	-	-	-	170	171	185
3.04	Ind. vestiario, abbigl., arredamento . . . . .	846	851	1.134	-	-	-	-	-	-	846	851	1.134
3.05	Industrie delle calzature . . . . .	176	179	204	-	-	-	-	-	-	176	179	204
3.06	Ind. delle pelli e del cuoio . . . . .	9	10	14	-	-	-	-	-	-	9	10	14
3.07	Industrie del legno . . . . .	539	554	823	1	2	3	-	-	-	540	556	826
3.07 A	Ind. legno, sughero e affini . . . . .	536	551	819	1	2	3	-	-	-	537	553	822
3.07 B	Ind. veic. e carpent. navale legno . . . . .	3	3	4	-	-	-	-	-	-	3	3	4
3.08	Ind. mobilio e arredamento in legno . . . . .	37	38	52	-	-	-	-	-	-	37	38	52
3.09	Industrie metallurgiche . . . . .	-	-	-	-	-	-	-	-	-	-	-	-
3.10	Industrie meccaniche . . . . .	799	819	1.666	-	-	-	2	5	6	801	824	1.672
3.10 A	Fonderie di 2 <sup>a</sup> fusione . . . . .	1	1	9	-	-	-	-	-	-	1	1	9
3.10 B	Carpent. metall., arredi, app. termici . . . . .	29	34	199	-	-	-	-	-	-	29	34	188
3.10 C	Macch. motr., app. imp. sol. e trasp. . . . .	1	1	31	-	-	-	-	-	-	1	1	31
3.10 D	Macchine utensili . . . . .	-	-	-	-	-	-	-	-	-	-	-	-
3.10 E	Macch. operatrici per agric. e ind. . . . .	-	-	-	-	-	-	-	-	-	-	-	-
3.10 F	Minut. metall., stoviglie, armi, ecc. . . . .	28	29	122	-	-	-	-	-	-	28	29	122
3.10 G	Meccanica di precisione e affini . . . . .	-	-	-	-	-	-	1	3	4	1	3	4
3.10 H	App. elettr. e di telecomunicazioni . . . . .	1	2	34	-	-	-	-	-	-	1	2	34
3.10 I	Officine meccaniche . . . . .	739	752	1.282	-	-	-	1	2	2	740	754	1.284
3.11	Costruzione mezzi di trasporto . . . . .	1	1	14	-	-	-	-	-	-	1	1	14
3.12	Lavor. minerali non metalliferi . . . . .	91	100	790	5	12	168	3	9	153	99	121	1.111
3.13	Ind. chim. e deriv. petrolio e carb. . . . .	7	7	30	-	-	-	1	2	88	8	9	118
3.13 A	Ind. prodotti chimici di base . . . . .	-	-	-	-	-	-	-	2	88	1	2	88
3.13 B	Ind. prod. chimici per ind. e agric. . . . .	7	7	30	-	-	-	1	2	88	7	7	30
3.13 C	Ind. prodotti farmaceutici . . . . .	-	-	-	-	-	-	-	-	-	-	-	-
3.13 D	Ind. prod. chimici per cons. non ind. . . . .	-	-	-	-	-	-	-	-	-	-	-	-
3.13 E	Ind. derivati petrolio e carbone . . . . .	-	-	-	-	-	-	-	-	-	-	-	-
3.14	Industrie della gomma . . . . .	18	18	41	-	-	-	-	-	-	18	18	41
3.15	Prod. cellul. per tess. e fibre chim. . . . .	-	-	-	-	-	-	-	-	-	-	-	-
3.16	Ind. della carta e cartotecnica . . . . .	-	-	-	-	-	-	-	-	-	-	-	-
3.17	Ind. poligrafiche ed editoriali . . . . .	29	32	84	-	-	-	-	-	-	29	32	84
3.18	Ind. foto-fono-cinematografiche . . . . .	54	54	69	-	-	-	-	-	-	54	54	69
3.19	Ind. prodotti materie plastiche . . . . .	4	4	23	-	-	-	-	-	-	4	4	23
3.20	Ind. manifatturiere varie . . . . .	3	3	3	-	-	-	-	-	-	3	3	3
<b>4</b>	<b>Costruzioni e install. di impianti</b>	899	962	3.453	26	62	567	14	50	882	939	1.074	4.992
4.01	Ind. delle costruzioni . . . . .	833	889	3.239	26	62	567	14	50	882	873	1.001	4.688
4.02	Ind. installazione di impianti . . . . .	66	73	214	-	-	-	-	-	-	66	73	214
<b>5</b>	<b>Energ. elettrica, vapore, gas e acqua</b>	21	35	110	-	-	-	1	2	37	22	37	147
5.01	Prod. e distr. energia elettr., vapore . . . . .	8	12	31	-	-	-	-	-	-	8	12	31
5.02	Produzione e distribuzione di gas . . . . .	-	-	-	-	-	-	1	2	37	1	2	37
5.03	Raccolta e distrib. di acqua . . . . .	13	23	79	-	-	-	-	-	-	13	23	79

Segue Tav. 5 - Imprese per diffusione territoriale e per ramo, classe e sottoclasse di attività economica

N. classificazione	RAMI, CLASSI E SOTTOCLASSI DI ATTIVITÀ ECONOMICA	IMPRESE A DIFFUSIONE									TOTALE		
		comunale			provinciale			regionale e nazionale			Imprese	Unità locali	Addetti
		Imprese	Unità locali	Addetti	Imprese	Unità locali	Addetti	Imprese	Unità locali	Addetti			
<b>6</b>	<b>Commercio . . . . .</b>	6.430	6.660	10.605	34	80	251	6	16	56	6.470	6.756	10.912
6.01	Commercio all'ingrosso . . . . .	354	379	826	8	19	102	1	5	8	363	403	936
6.01 A	Materie prime agricole e tessili e semipr. di origine vegetale e animale	112	117	168	2	4	5	-	-	-	114	121	173
6.01 B	Prodotti alimentari e bevande . . . . .	127	134	339	1	2	7	1	5	8	129	141	354
6.01 C	Combustibili, minerali, metalli e prodotti chimici . . . . .	24	25	51	1	2	6	-	-	-	25	27	57
6.01 D	Legname, materiali da costruzione e articoli di installazione . . . . .	39	46	129	2	7	68	-	-	-	41	53	197
6.01 E	Macchine, materiali (per l'industria, commercio, ecc.) e veicoli . . . . .	18	19	37	2	4	16	-	-	-	20	23	53
6.01 F	Mobili di qualsiasi tipo, elettrodomestici e articoli per la casa . . . . .	8	9	25	-	-	-	-	-	-	8	9	25
6.01 G	Tessuti, articoli abbigl. e arredam.; calzature ed articoli in cuoio . . . . .	12	13	29	-	-	-	-	-	-	12	13	29
6.01 H	Prodotti farmaceutici, articoli sanitari e profumeria . . . . .	2	3	26	-	-	-	-	-	-	2	3	26
6.01 I	Apparecchi ottici, fotografici e altri prodotti non alimentari, n.a.c. . . . .	8	9	17	-	-	-	-	-	-	8	9	17
6.01 L	Materiali vari da recupero . . . . .	4	4	5	-	-	-	-	-	-	4	4	5
6.02	Commercio al minuto . . . . .	4.668	4.833	7.397	25	59	145	4	9	40	4.697	4.901	7.572
6.02 A	Generi alimentari, bevande e tabacchi . . . . .	2.763	2.832	4.119	4	12	22	-	-	-	2.767	2.844	4.141
6.02 B	Tessuti e articoli di abbigliamento . . . . .	661	690	1.075	1	2	3	1	2	3	663	684	1.081
6.02 C	Articoli di arredam., mobili, apparecchi e materiali per la casa . . . . .	509	538	875	7	16	41	1	2	2	517	556	918
6.02 D	Autoveicoli, motov. e natanti - Distributori di carburanti e lubrificanti . . . . .	180	204	464	6	14	51	2	5	35	188	223	550
6.02 E	Prod. farmaceutici, apparecchi sanitari, vernici, cosmetici, detersivi . . . . .	152	159	223	2	4	4	-	-	-	154	163	227
6.02 F	Mobili, macchine e forniture per ufficio; librerie, giornali e riviste . . . . .	43	40	167	-	-	-	-	-	-	43	40	167
6.02 G	Articoli vari - Grandi magazzini . . . . .	320	330	464	5	11	24	-	-	-	325	341	488
6.03	Commercio ambulante . . . . .	538	538	693	-	-	-	-	-	-	538	538	693
6.04	Intermediari comm., impr. immob., ag. mediaz., mag. depos. e frigorif. . . . .	38	38	63	1	2	4	1	2	8	40	42	80
6.05	Noleggio di beni mobili . . . . .	3	7	9	-	-	-	-	-	-	3	7	9
6.06	Alberghi e pubblici esercizi . . . . .	829	865	1.622	-	-	-	-	-	-	829	865	1.622
<b>7</b>	<b>Trasporti e comunicazioni . . . . .</b>	600	629	944	2	4	12	3	6	24	605	639	980
7.01	Trasporti terrestri . . . . .	561	587	846	2	4	12	3	6	24	566	597	882
7.02	Trasporti marittimi, lacuali e fluviali . . . . .	-	-	-	-	-	-	-	-	-	-	-	-
7.03	Trasporti aerei . . . . .	-	-	-	-	-	-	-	-	-	-	-	-
7.04	Attività complementari ai trasporti . . . . .	16	19	30	-	-	-	-	-	-	16	19	30
7.05	Servizi ausiliari dei trasporti . . . . .	13	13	52	-	-	-	-	-	-	13	13	52
7.06	Comunicazioni . . . . .	10	10	16	-	-	-	-	-	-	10	10	16
<b>8</b>	<b>Credito, assicurazione, impr. finanziarie controllo, gest. esattoriali</b>	167	187	482	8	22	30	2	21	189	177	230	701
8.01	Credito . . . . .	6	6	19	-	-	-	2	21	189	8	27	208
8.01 A	Imprese bancarie . . . . .	5	5	18	-	-	-	2	21	189	7	26	207
8.01 B	Istituti speciali di credito e istituzioni finanziarie . . . . .	1	1	1	-	-	-	-	-	-	1	1	1
8.02	Assicurazione . . . . .	60	61	122	-	-	-	-	-	-	60	61	122
8.03	Imprese finanziarie di controllo e gestioni esattoriali . . . . .	101	120	341	8	22	30	-	-	-	109	142	371
<b>9</b>	<b>Servizi . . . . .</b>	700	733	1.222	5	10	17	3	6	8	708	749	1.247
9.01	Servizi per l'igiene e la pulizia . . . . .	636	663	1.060	1	2	5	-	-	-	637	665	1.065
9.02	Servizi dello spettacolo e ricreativi . . . . .	38	43	99	-	-	-	-	-	-	38	43	99
9.03	Servizi sanitari . . . . .	-	-	-	-	-	-	-	-	-	-	-	-
9.03 B	Servizi sanitari privati . . . . .	-	-	-	-	-	-	-	-	-	-	-	-
9.04	Servizi per l'istruzione . . . . .	16	17	38	3	6	10	3	6	8	22	29	56
9.05	Servizi legali, commerciali e tecnici . . . . .	-	-	-	-	-	-	-	-	-	-	-	-
9.08	Servizi vari, non altrove classificati . . . . .	10	10	25	1	2	2	-	-	-	11	12	27
	<b>TOTALE . . . . .</b>	<b>12.802</b>	<b>13.288</b>	<b>25.304</b>	<b>89</b>	<b>210</b>	<b>1.137</b>	<b>38</b>	<b>183</b>	<b>1.741</b>	<b>12.929</b>	<b>13.681</b>	<b>28.182</b>

**Tav. 6 - Unità locali per tipo e per ramo, classe e sottoclasse di attività economica**

N. classifica-zione	RAMI, CLASSI E SOTTOCLASSI DI ATTIVITÀ ECONOMICA	UNITÀ LOCALI OPERATIVE				UNITÀ LOCALI AMMINISTRATIVE		TOTALE			
		Totale		Produttive		Unità locali	Addetti	Unità locali in totale		di cui artigiane	
		Unità locali	Addetti	Unità locali	Addetti			Unità locali	Addetti	Unità locali	Addetti
<b>1</b>	<b>Agricoltura, foreste, caccia e pesca</b>	<b>421</b>	<b>1.031</b>	<b>421</b>	<b>1.031</b>	<b>3</b>	<b>4</b>	<b>424</b>	<b>1.035</b>	<b>305</b>	<b>617</b>
1.03	Foreste . . . . .	28	89	28	89	3	4	31	93	22	44
1.05	Pesca . . . . .	22	88	22	88	-	-	22	88	19	72
1.05 A	Pesca e allev. in acque dolci . . . . .	4	4	4	4	-	-	4	4	4	4
1.05 B	Pesca e allev. acque marine e lagunari . . . . .	18	84	18	84	-	-	18	84	15	68
1.06	Attiv. connesse con l'agricoltura . . . . .	371	854	371	854	-	-	371	854	264	501
1.06 A	Att. trasf. annesse aziende agricole che lavorano prodotti propri . . . . .	11	40	11	40	-	-	11	40	-	-
1.06 B	Att. trasf., conservazione, raccolta e vend. prod. agric., in forma associata . . . . .	14	78	14	78	-	-	14	78	-	-
1.06 C	Esercizio macchine agricole . . . . .	247	565	247	565	-	-	247	565	264	501
1.06 D	Altre associazioni operanti nell'agric. . . . .	59	171	59	171	-	-	59	171	-	-
<b>2</b>	<b>Industrie estrattive . . . . .</b>	<b>41</b>	<b>271</b>	<b>41</b>	<b>271</b>	<b>3</b>	<b>7</b>	<b>44</b>	<b>278</b>	<b>17</b>	<b>60</b>
2.01	Estraz. minerali metalliferi . . . . .	-	-	-	-	-	-	-	-	-	-
2.02	Estraz. minerali non metalliferi . . . . .	41	271	41	271	3	7	44	278	17	60
2.02 A	Estr. comb. solidi, liquidi e gassosi . . . . .	4	19	4	19	-	-	4	19	-	-
2.02 B	Estr. altri min. non metalliferi . . . . .	2	9	2	9	-	-	2	9	1	5
2.02 C	Estr. materiali di cava . . . . .	35	243	35	243	3	7	38	250	16	55
<b>3</b>	<b>Industrie manifatturiere . . . . .</b>	<b>3.725</b>	<b>8.311</b>	<b>3.722</b>	<b>8.299</b>	<b>23</b>	<b>80</b>	<b>3.748</b>	<b>8.391</b>	<b>3.483</b>	<b>5.479</b>
3.01	Industrie alimentari e affini . . . . .	566	2.088	566	2.088	9	24	575	2.112	445	1.005
3.01 A	Ind. molitoria e pastificazione . . . . .	306	961	306	961	3	11	309	972	268	496
3.01 B	Industria dolciaria . . . . .	13	78	13	78	-	-	13	78	11	22
3.01 C	Industria conserviera . . . . .	15	76	15	76	1	1	16	77	2	12
3.01 D	Industria casearia . . . . .	43	226	43	226	3	7	46	233	32	104
3.01 E	Ind. grassi vegetali e animali . . . . .	157	527	157	527	1	3	158	530	110	322
3.01 F	Industrie alimentari varie . . . . .	5	147	5	147	1	2	6	149	1	4
3.01 G	Ind. bevande alcoliche e distill. alcool . . . . .	4	17	4	17	-	-	4	17	3	8
3.01 H	Ind. idromin. e bevande analcoliche . . . . .	23	56	23	56	-	-	23	56	18	37
3.02	Industria del tabacco . . . . .	1	56	1	56	-	-	1	56	-	-
3.03	Industrie tessili . . . . .	467	732	467	732	-	-	467	732	464	595
3.03 A	Industria laniera . . . . .	14	27	14	27	-	-	14	27	14	27
3.03 B	Industria cotoniera . . . . .	5	5	5	5	-	-	5	5	5	5
3.03 C	Industria della seta . . . . .	-	-	-	-	-	-	-	-	-	-
3.03 D	Ind. canapa, lino, iuta e simili . . . . .	1	1	1	1	-	-	1	1	1	1
3.03 E	Lavor. fibre chimiche . . . . .	-	-	-	-	-	-	-	-	-	-
3.03 F	Industria maglie e calze . . . . .	277	515	277	515	-	-	277	515	274	378
3.03 G	Altre industrie tessili . . . . .	170	184	170	184	-	-	170	184	170	184
3.04	Ind. vestiario, abbigl., arredamento . . . . .	856	1.139	856	1.139	-	-	856	1.139	846	1.041
3.05	Industrie delle calzature . . . . .	176	201	176	201	-	-	176	201	174	184
3.06	Ind. delle pelli e del cuoio . . . . .	10	14	10	14	-	-	10	14	10	14
3.07	Industrie del legno . . . . .	543	811	543	811	1	1	544	812	531	732
3.07 A	Ind. legno, sughero e affini . . . . .	540	807	540	807	1	1	541	808	529	730
3.07 B	Ind. veic. e carpent. navale legno . . . . .	3	4	3	4	-	-	3	4	2	2
3.08	Ind. mobilio e arredamento in legno . . . . .	38	56	38	56	-	-	38	56	37	51
3.09	Industrie metallurgiche . . . . .	1	1	1	1	-	-	1	1	-	-
3.10	Industrie meccaniche . . . . .	826	1.710	823	1.698	2	4	828	1.714	797	1.497
3.10 A	Fonderie di 2ª fusione . . . . .	1	9	1	9	-	-	1	9	1	9
3.10 B	Carpent. metall., arredi, app. termici . . . . .	30	177	30	177	1	2	31	179	27	131
3.10 C	Macch. motr., app. imp. sol. e trasp. . . . .	1	31	1	31	-	-	1	31	-	-
3.10 D	Macchine utensili . . . . .	-	-	-	-	-	-	-	-	-	-
3.10 E	Macch. operatrici per agric. e ind. . . . .	-	-	-	-	-	-	-	-	-	-
3.10 F	Minut. metall., stoviglie, armi, ecc. . . . .	28	120	28	120	1	2	29	122	27	102
3.10 G	Meccanica di precisione e affini . . . . .	2	2	2	2	-	-	2	2	-	-
3.10 H	App. elettr. e di telecomunicazioni . . . . .	1	33	1	33	-	-	1	33	-	-
3.10 I	Officine meccaniche . . . . .	763	1.338	760	1.326	-	-	763	1.338	742	1.255
3.11	Costruzione mezzi di trasporto . . . . .	1	14	1	14	-	-	1	14	-	-
3.12	Lavor. minerali non metalliferi . . . . .	117	1.179	117	1.179	11	51	128	1.230	66	167
3.13	Ind. chim. e deriv. petrolio e carb. . . . .	9	84	9	84	-	-	9	84	6	10
3.13 A	Ind. prodotti chimici di base . . . . .	2	54	2	54	-	-	2	54	-	-
3.13 B	Ind. prod. chimici per ind. e agric. . . . .	7	30	7	30	-	-	7	30	6	10
3.13 C	Ind. prodotti farmaceutici . . . . .	-	-	-	-	-	-	-	-	-	-
3.13 D	Ind. prod. chimici per cons. non ind. . . . .	-	-	-	-	-	-	-	-	-	-
3.13 E	Ind. derivati petrolio e carbone . . . . .	-	-	-	-	-	-	-	-	-	-
3.14	Industrie della gomma . . . . .	20	44	20	44	-	-	20	44	18	29
3.15	Prod. cellul. per tess. e fibre chim. . . . .	-	-	-	-	-	-	-	-	-	-
3.16	Ind. della carta e cartotecnica . . . . .	-	-	-	-	-	-	-	-	-	-
3.17	Ind. poligrafiche ed editoriali . . . . .	30	82	30	82	-	-	30	82	28	76
3.18	Ind. foto-fono-cinematografiche . . . . .	56	72	56	72	-	-	56	72	54	68
3.19	Ind. prodotti materie plastiche . . . . .	5	25	5	25	-	-	5	25	4	7
3.20	Ind. manifatturiere varie . . . . .	3	3	3	3	-	-	3	3	3	3
<b>4</b>	<b>Costruzioni e install. di impianti</b>	<b>1.038</b>	<b>6.113</b>	<b>1.038</b>	<b>6.113</b>	<b>61</b>	<b>111</b>	<b>1.099</b>	<b>6.224</b>	<b>812</b>	<b>1.874</b>
4.01	Ind. delle costruzioni . . . . .	963	5.756	963	5.756	58	105	1.021	5.861	750	1.732
4.02	Ind. installazione di impianti . . . . .	75	357	75	357	3	6	78	363	62	142
<b>5</b>	<b>Energ. elettrica, vapore, gas e acqua</b>	<b>79</b>	<b>483</b>	<b>79</b>	<b>483</b>	<b>6</b>	<b>110</b>	<b>85</b>	<b>593</b>	<b>-</b>	<b>-</b>
5.01	Prod. e distr. energia elettr., vapore . . . . .	51	386	51	386	2	106	53	492	-	-
5.02	Produzione e distribuzione di gas. . . . .	3	26	3	26	-	-	3	26	-	-
5.03	Raccolta e distrib. di acqua . . . . .	25	71	25	71	4	4	29	75	-	-

Segue Tav. 6 - Unità locali per tipo e per ramo, classe e sottoclasse di attività economica

N. classifica-zione	RAMI, CLASSI E SOTTOCLASSI DI ATTIVITÀ ECONOMICA	UNITÀ LOCALI OPERATIVE				UNITÀ LOCALI AMMINISTRATIVE		TOTALE			
		Totale		Produttive		Unità locali	Addetti	Unità locali in totale		di cui artigiane	
		Unità locali	Addetti	Unità locali	Addetti			Unità locali	Addetti	Unità locali	Addetti
<b>6</b>	<b>Commercio . . . . .</b>	<b>6.776</b>	<b>11.028</b>	<b>6.759</b>	<b>11.018</b>	<b>13</b>	<b>19</b>	<b>6.789</b>	<b>11.046</b>	<b>-</b>	<b>-</b>
6.01	Commercio all'ingrosso . . . . .	398	994	398	994	2	2	400	996	-	-
6.01 A	Materie prime agricole e tessili e semipr. di origine vegetale e animale . . . . .	115	167	115	167	1	1	116	168	-	-
6.01 B	Prodotti alimentari e bevande . . . . .	141	365	141	365	-	-	141	365	-	-
6.01 C	Combustibili, minerali, metalli e prodotti chimici . . . . .	33	102	33	102	-	-	33	102	-	-
6.01 D	Legname, materiali da costruzione e articoli di installazione . . . . .	45	179	45	179	1	1	46	180	-	-
6.01 E	Macchine, materiali (per l'industria, commercio, ecc.) e veicoli . . . . .	24	55	24	55	-	-	24	55	-	-
6.01 F	Mobili di qualsiasi tipo, elettrodomestici e articoli per la casa . . . . .	12	38	12	38	-	-	12	38	-	-
6.01 G	Tessuti, articoli abbigl. e arredam.; calzature ed articoli in cuoio . . . . .	14	30	14	30	-	-	14	30	-	-
6.01 H	Prodotti farmaceutici, articoli sanitari e profumeria . . . . .	2	26	2	26	-	-	2	26	-	-
6.01 I	Apparecchi ottici, fotografici e altri prodotti non alimentari, n.a.c. . . . .	8	17	8	17	-	-	8	17	-	-
6.01 L	Materiali vari da recupero . . . . .	4	5	4	5	-	-	4	5	-	-
6.02	Commercio al minuto . . . . .	<b>4.908</b>	<b>7.633</b>	<b>4.908</b>	<b>7.633</b>	<b>10</b>	<b>15</b>	<b>4.918</b>	<b>7.648</b>	<b>-</b>	<b>-</b>
6.02 A	Generi alimentari, bevande e tabacchi . . . . .	2.934	4.134	2.834	4.134	7	9	2.841	4.143	-	-
6.02 B	Tessuti e articoli di abbigliamento . . . . .	698	1.102	698	1.102	-	-	698	1.102	-	-
6.02 C	Articoli di arredam., mobili, apparecchi e materiali per la casa . . . . .	555	911	555	911	-	-	555	911	-	-
6.02 D	Autoveicoli, motov. e natanti - Distributori di carburanti e lubrificanti . . . . .	223	527	223	527	1	2	224	529	-	-
6.02 E	Prod. farmaceutici, apparecchi sanitari, vernici, cosmetici, detersivi . . . . .	161	226	161	226	-	-	161	226	-	-
6.02 F	Mobili, macchine e forniture per ufficio; librerie, giornali e riviste . . . . .	89	161	89	161	-	-	89	161	-	-
6.02 G	Articoli vari - Grandi magazzini . . . . .	348	572	348	572	2	4	350	576	-	-
6.03	Commercio ambulante . . . . .	538	693	538	693	-	-	538	693	-	-
6.04	Intermediari comm., impr. immob., ag. mediaz., mag. depos. e frigorif. . . . .	57	82	40	72	1	1	58	83	-	-
6.05	Noleggio di beni mobili . . . . .	5	5	5	5	-	-	5	5	-	-
6.06	Alberghi e pubblici esercizi . . . . .	870	1.631	870	1.631	-	-	870	1.631	-	-
<b>7</b>	<b>Trasporti e comunicazioni . . . . .</b>	<b>846</b>	<b>2.754</b>	<b>843</b>	<b>2.745</b>	<b>6</b>	<b>97</b>	<b>852</b>	<b>2.851</b>	<b>562</b>	<b>707</b>
7.01	Trasporti terrestri . . . . .	626	1.673	626	1.673	4	11	630	1.684	545	664
7.02	Trasporti marittimi, lacuali e fluviali . . . . .	-	-	-	-	-	-	-	-	-	-
7.03	Trasporti aerei . . . . .	-	-	-	-	-	-	-	-	-	-
7.04	Attività complementari ai trasporti . . . . .	27	47	24	38	-	-	27	47	15	25
7.05	Servizi ausiliari dei trasporti . . . . .	14	64	14	64	-	-	14	64	2	18
7.06	Comunicazioni . . . . .	179	970	179	970	2	86	181	1.056	-	-
<b>8</b>	<b>Credito, assicurazione, impr. finanziarie controllo, gest. esattoriali . . . . .</b>	<b>295</b>	<b>949</b>	<b>295</b>	<b>949</b>	<b>1</b>	<b>45</b>	<b>296</b>	<b>994</b>	<b>-</b>	<b>-</b>
8.01	Credito . . . . .	40	385	40	385	1	45	41	430	-	-
8.01 A	Imprese bancarie . . . . .	39	384	39	384	1	45	40	429	-	-
8.01 B	Istituti speciali di credito e istituzioni finanziarie . . . . .	1	1	1	1	-	-	1	1	-	-
8.02	Assicurazione . . . . .	66	130	66	130	-	-	66	130	-	-
8.03	Imprese finanziarie di controllo e gestioni esattoriali . . . . .	189	434	189	434	-	-	189	434	-	-
<b>9</b>	<b>Servizi . . . . .</b>	<b>769</b>	<b>1.290</b>	<b>769</b>	<b>1.290</b>	<b>1</b>	<b>1</b>	<b>770</b>	<b>1.291</b>	<b>599</b>	<b>830</b>
9.01	Servizi per l'igiene e la pulizia . . . . .	668	1.080	668	1.080	-	-	668	1.080	599	830
9.02	Servizi dello spettacolo e ricreativi . . . . .	48	108	48	108	-	-	48	108	-	-
9.03	Servizi sanitari . . . . .	-	-	-	-	-	-	-	-	-	-
9.03 B	Servizi sanitari privati . . . . .	-	-	-	-	-	-	-	-	-	-
9.04	Servizi per l'istruzione . . . . .	27	53	27	53	1	1	28	54	-	-
9.05	Servizi legali, commerciali e tecnici . . . . .	-	-	-	-	-	-	-	-	-	-
9.08	Servizi vari, non altrove classificati . . . . .	26	49	26	49	-	-	26	49	-	-
	<b>TOTALE . . . . .</b>	<b>13.990</b>	<b>32.230</b>	<b>13.967</b>	<b>32.199</b>	<b>117</b>	<b>473</b>	<b>14.107</b>	<b>32.703</b>	<b>5.778</b>	<b>9.567</b>

Tav. 7 - Unità locali per numero di addetti e per ramo,

N. classificazione	RAMI, CLASSI, SOTTOCLASSI E CATEGORIE DI ATTIVITÀ ECONOMICA	UNITÀ LOCALI											
		1		2		3-5		6-9		10-19		20-49	
		Unità locali	Unità locali	Unità locali	Addetti	Unità locali	Addetti	Unità locali	Addetti	Unità locali	Addetti		
<b>1</b>	<b>Agric., foreste, caccia e pesca.</b>	224	92	74	277	22	142	8	109	3	99		
1.03	Foreste. . . . .	13	10	3	13	3	18	2	29	-	-		
1.03.02	Aziende utilizzazione del bosco . . . . .	13	10	3	13	3	18	2	29	-	-		
1.05	Pesca. . . . .	7	2	9	39	3	19	1	19	-	-		
1.05 A	Pesca e allev. in acque dolci . . . . .	4	-	-	-	-	-	-	-	-	-		
1.05.01	Pesca. . . . .	-	-	-	-	-	-	-	-	-	-		
1.05.02	Allevamenti. . . . .	4	-	-	-	-	-	-	-	-	-		
1.05 B	Pesca e allev. acque marine e lag. . . . .	3	2	9	39	3	19	1	19	-	-		
1.05.03	Pesca. . . . .	2	2	9	39	3	19	1	19	-	-		
1.05.04	Allev. pesci e molluschi bivalvi . . . . .	1	-	-	-	-	-	-	-	-	-		
1.06	Attiv. connesse con l'agricoltura . . . . .	204	80	62	225	16	105	5	61	3	99		
1.06 A	Att. trasf. annesse aziende agric. che lavorano prodotti propri . . . . .	1	-	7	26	2	13	-	-	-	-		
1.06.01	Conserv. e trasf. frutta e ortaggi . . . . .	-	-	-	-	-	-	-	-	-	-		
1.06.02	Trasformazione del latte . . . . .	-	-	-	-	1	7	-	-	-	-		
1.06.03	Prod. olio oliva per spremitura . . . . .	1	-	6	23	1	6	-	-	-	-		
1.06.04	Prod. vini e mosti concentrati . . . . .	-	-	1	3	-	-	-	-	-	-		
1.06.05	Altre att. trasf. ann. ad az. agr. . . . .	-	-	-	-	-	-	-	-	-	-		
1.06 B	Att. trasf., conserv., raccolta e vend. prod. agr., in forma assoc. . . . .	4	3	2	8	3	20	1	16	1	24		
1.06.06	Conserv. e trasf. frutta e ortaggi . . . . .	1	-	-	-	-	-	-	-	-	-		
1.06.07	Trasformazione del latte . . . . .	-	1	-	-	-	-	-	-	-	-		
1.06.08	Prod. olio oliva per spremitura . . . . .	1	1	2	8	3	20	1	16	1	24		
1.06.09	Prod. vini e mosti concentrati . . . . .	-	-	-	-	-	-	-	-	-	-		
1.06.10	Altre att. trasf. in forma assoc. . . . .	1	1	-	-	-	-	-	-	-	-		
1.06.11	Raccolta e vend. prod. agric. . . . .	1	-	-	-	-	-	-	-	-	-		
1.06 C	Esercizio macchine agricole . . . . .	153	73	49	176	9	58	3	32	-	-		
1.06.12	Macch. agricole conto terzi . . . . .	153	71	49	176	9	58	2	20	-	-		
1.06.13	Macch. agr. di consorzi e cooper. . . . .	-	2	-	-	-	-	1	12	-	-		
1.06 D	Altre assoc. operanti nell'agric. . . . .	46	4	4	15	2	14	1	13	2	75		
1.06.14	Prod. e distrib. mezzi tecnici per l'agricoltura. . . . .	46	4	4	15	2	14	1	13	2	75		
<b>2</b>	<b>Industrie estrattive . . . . .</b>	<b>4</b>	<b>5</b>	<b>15</b>	<b>59</b>	<b>10</b>	<b>76</b>	<b>10</b>	<b>129</b>	<b>-</b>	<b>-</b>		
2.01	Estraz. minerali metalliferi . . . . .	-	-	-	-	-	-	-	-	-	-		
2.01.01	Estr. e ricerche min. ferrosi . . . . .	-	-	-	-	-	-	-	-	-	-		
2.01.02	Estr. e ricerche min. metalliferi . . . . .	-	-	-	-	-	-	-	-	-	-		
2.02	Estraz. minerali non metalliferi . . . . .	4	5	15	59	10	75	10	129	-	-		
2.02 A	Estr. comb. solidi, liquidi e gass. . . . .	1	-	1	5	2	13	-	-	-	-		
2.02.01	Estr. e ricerche carboni fossili . . . . .	-	-	-	-	-	-	-	-	-	-		
2.02.02	Estr. e ricerche lignite . . . . .	-	-	-	-	-	-	-	-	-	-		
2.02.03	Estr. idrocarburi liquidi. . . . .	-	-	-	-	-	-	-	-	-	-		
2.02.04	Estr. idrocarburi gassosi. . . . .	-	-	-	-	1	6	-	-	-	-		
2.02.05	Ric. idrocarb. liquidi e gassosi . . . . .	1	-	1	5	1	7	-	-	-	-		
2.02 B	Estr. altri min. non metalliferi . . . . .	-	-	2	9	-	-	-	-	-	-		
2.02.06	Prod. sale marino e di evaporaz. . . . .	-	-	-	-	-	-	-	-	-	-		
2.02.07	Estr. e ricerche salgemma . . . . .	-	-	-	-	-	-	-	-	-	-		
2.02.08	Estr. e ricerche sali di potassio e minerali fosfatici . . . . .	-	-	-	-	-	-	-	-	-	-		
2.02.09	Estr. zolfo . . . . .	-	-	-	-	-	-	-	-	-	-		
2.02.10	Estr. pirite . . . . .	-	-	-	-	-	-	-	-	-	-		
2.02.11	Estr. dolomite . . . . .	-	-	-	-	-	-	-	-	-	-		
2.02.12	Estr. e ricerche min. non metall. per edilizia e ind. ceramiche . . . . .	-	-	2	9	-	-	-	-	-	-		
2.02.13	Estr. e ricerche min. non metall. per industrie varie . . . . .	-	-	-	-	-	-	-	-	-	-		
2.02 C	Estr. materiali di cava . . . . .	3	5	12	45	8	63	10	129	-	-		
2.02.14	Estr. marmo e pietre affini . . . . .	-	3	6	22	3	23	2	24	-	-		
2.02.15	Estr. sabbia, ghiaia e pietrisco . . . . .	3	2	5	20	5	40	7	87	-	-		
2.02.16	Estr. argilla, cem. artif. e gesso . . . . .	-	-	-	-	-	-	-	-	-	-		
2.02.17	Estr. pozzolana e lapillo pomiceo. . . . .	-	-	-	-	-	-	-	-	-	-		
2.02.18	Estr. e ricerche altri materiali da costr. e terre refrattarie. . . . .	-	-	1	3	-	-	1	18	-	-		
<b>3</b>	<b>Industrie manifatturiere. . . . .</b>	<b>2.618</b>	<b>573</b>	<b>369</b>	<b>1.344</b>	<b>89</b>	<b>626</b>	<b>54</b>	<b>746</b>	<b>30</b>	<b>878</b>		
3.01	Industrie alimentari e affini . . . . .	221	161	130	499	30	210	16	210	12	334		
3.01 A	Ind. molitoria e pastificazione . . . . .	136	108	49	178	6	41	2	29	5	168		
3.01.01	Pilatura e altre lavor. cereali . . . . .	-	-	-	-	-	-	-	-	-	-		
3.01.02	Molitura di cereali . . . . .	95	43	19	72	2	12	1	15	2	71		
3.01.03	Prod. di pane. . . . .	40	63	26	91	2	13	-	-	-	-		
3.01.04	Prod. di pasta . . . . .	1	2	4	15	2	16	1	14	3	97		
3.01 B	Industria dolciaria . . . . .	3	6	2	7	-	-	-	-	2	56		
3.01.05	Prod. biscotti e pasticceria. . . . .	3	4	1	4	-	-	-	-	2	56		
3.01.06	Prod. cioccolato e caramelle . . . . .	-	2	1	3	-	-	-	-	-	-		
3.01.07	Prod. gelati. . . . .	-	-	-	-	-	-	-	-	-	-		
3.01 C	Industria conserviera . . . . .	5	4	1	5	2	18	2	20	1	21		
3.01.08	Macell., lavor. e conserv. carni . . . . .	4	2	1	5	1	9	1	10	-	-		



## classe, sottoclasse e categoria di attività economica

CON ADDETTI												UNITÀ LOCALI SENZA ADDETTI	TOTALE		N. classi- fica- zione
50-99		100-199		200-499		500-999		1000 e oltre		Totale			Unità locali	Addetti	
Unità locali	Addetti	Unità locali	Addetti	Unità locali	Addetti	Unità locali	Addetti	Unità locali	Addetti	Unità locali	Addetti				
-	-	-	-	-	-	-	-	-	-	423	1.035	1	424	1.035	1
-	-	-	-	-	-	-	-	-	-	31	93	-	31	93	1.03
-	-	-	-	-	-	-	-	-	-	31	93	-	31	93	1.03.02
-	-	-	-	-	-	-	-	-	-	22	88	-	22	88	1.05
-	-	-	-	-	-	-	-	-	-	4	4	-	4	4	1.05 A
-	-	-	-	-	-	-	-	-	-	-	-	-	-	-	1.05.01
-	-	-	-	-	-	-	-	-	-	4	4	-	4	4	1.05.02
-	-	-	-	-	-	-	-	-	-	18	84	-	18	84	1.05 B
-	-	-	-	-	-	-	-	-	-	17	83	-	17	83	1.05.03
-	-	-	-	-	-	-	-	-	-	1	1	-	1	1	1.05.04
-	-	-	-	-	-	-	-	-	-	370	854	1	371	854	1.06
-	-	-	-	-	-	-	-	-	-	10	40	1	11	40	1.06 A
-	-	-	-	-	-	-	-	-	-	-	-	-	-	-	1.06.01
-	-	-	-	-	-	-	-	-	-	1	7	-	1	7	1.06.02
-	-	-	-	-	-	-	-	-	-	8	30	1	9	30	1.06.03
-	-	-	-	-	-	-	-	-	-	1	3	-	1	3	1.06.04
-	-	-	-	-	-	-	-	-	-	-	-	-	-	-	1.06.05
-	-	-	-	-	-	-	-	-	-	14	78	-	14	78	1.06 B
-	-	-	-	-	-	-	-	-	-	1	1	-	1	1	1.06.06
-	-	-	-	-	-	-	-	-	-	1	2	-	1	2	1.06.07
-	-	-	-	-	-	-	-	-	-	9	71	-	9	71	1.06.08
-	-	-	-	-	-	-	-	-	-	-	-	-	-	-	1.06.09
-	-	-	-	-	-	-	-	-	-	2	3	-	2	3	1.06.10
-	-	-	-	-	-	-	-	-	-	1	1	-	1	1	1.06.11
-	-	-	-	-	-	-	-	-	-	287	565	-	287	565	1.06 C
-	-	-	-	-	-	-	-	-	-	284	549	-	284	549	1.06.12
-	-	-	-	-	-	-	-	-	-	3	16	-	3	16	1.06.13
-	-	-	-	-	-	-	-	-	-	59	171	-	59	171	1.06 D
-	-	-	-	-	-	-	-	-	-	59	171	-	59	171	1.06.14
-	-	-	-	-	-	-	-	-	-	44	278	-	44	278	2
-	-	-	-	-	-	-	-	-	-	-	-	-	-	-	2.01
-	-	-	-	-	-	-	-	-	-	-	-	-	-	-	2.01.01
-	-	-	-	-	-	-	-	-	-	-	-	-	-	-	2.01.02
-	-	-	-	-	-	-	-	-	-	44	278	-	44	278	2.02
-	-	-	-	-	-	-	-	-	-	4	19	-	4	19	2.02 A
-	-	-	-	-	-	-	-	-	-	-	-	-	-	-	2.02.01
-	-	-	-	-	-	-	-	-	-	-	-	-	-	-	2.02.02
-	-	-	-	-	-	-	-	-	-	-	-	-	-	-	2.02.03
-	-	-	-	-	-	-	-	-	-	1	6	-	1	6	2.02.04
-	-	-	-	-	-	-	-	-	-	3	13	-	3	13	2.02.05
-	-	-	-	-	-	-	-	-	-	2	9	-	2	9	2.02 B
-	-	-	-	-	-	-	-	-	-	-	-	-	-	-	2.02.06
-	-	-	-	-	-	-	-	-	-	-	-	-	-	-	2.02.07
-	-	-	-	-	-	-	-	-	-	-	-	-	-	-	2.02.08
-	-	-	-	-	-	-	-	-	-	-	-	-	-	-	2.02.09
-	-	-	-	-	-	-	-	-	-	-	-	-	-	-	2.02.10
-	-	-	-	-	-	-	-	-	-	-	-	-	-	-	2.02.11
-	-	-	-	-	-	-	-	-	-	2	9	-	2	9	2.02.12
-	-	-	-	-	-	-	-	-	-	-	-	-	-	-	2.02.13
-	-	-	-	-	-	-	-	-	-	38	250	-	38	250	2.02 C
-	-	-	-	-	-	-	-	-	-	14	75	-	14	75	2.02.14
-	-	-	-	-	-	-	-	-	-	22	154	-	22	154	2.02.15
-	-	-	-	-	-	-	-	-	-	-	-	-	-	-	2.02.16
-	-	-	-	-	-	-	-	-	-	-	-	-	-	-	2.02.17
-	-	-	-	-	-	-	-	-	-	2 <sup>1</sup>	21	-	2	21	2.02.18
12	797	2	236	-	-	-	-	-	-	3.747	8.391	1	3.748	8.391	3
3	204	1	112	-	-	-	-	-	-	574	2.112	1	575	2.112	3.01
3	204	-	-	-	-	-	-	-	-	309	972	-	309	972	3.01 A
-	-	-	-	-	-	-	-	-	-	-	-	-	-	-	3.01.01
1	68	-	-	-	-	-	-	-	-	163	419	-	163	419	3.01.02
-	-	-	-	-	-	-	-	-	-	131	270	-	131	270	3.01.03
-	-	-	-	-	-	-	-	-	-	15	283	-	15	283	3.01.04
-	-	-	-	-	-	-	-	-	-	13	78	-	13	78	3.01 B
-	-	-	-	-	-	-	-	-	-	10	71	-	10	71	3.01.05
-	-	-	-	-	-	-	-	-	-	3	7	-	3	7	3.01.06
-	-	-	-	-	-	-	-	-	-	-	-	-	-	-	3.01.07
-	-	-	-	-	-	-	-	-	-	15	77	1	16	77	3.01 C
-	-	-	-	-	-	-	-	-	-	9	32	1	10	32	3.01.08

Segue Tav. 7 - Unità locali per numero di addetti e per ramo,

N. classificazione	RAMI, CLASSI, SOTTOCLASSI E CATEGORIE DI ATTIVITÀ ECONOMICA	UNITÀ LOCALI											
		1		2		3-5		6-9		10-19		20-49	
		Unità locali	Unità locali	Unità locali	Addetti	Unità locali	Addetti	Unità locali	Addetti	Unità locali	Addetti		
3.01.09	Lavor. e conserv. prod. alim. pesca	-	-	-	-	-	-	-	-	-	-	-	
3.01.10	Cons. e trasf. frutta e ortaggi. . .	1	-	-	-	-	-	-	-	-	1	21	
3.01.11	Estratti, dadi alim., torref. caffè. .	-	2	-	-	1	9	1	10	-	-	-	
<b>3.01 D</b>	<b>Industria casearia . . . . .</b>	<b>6</b>	<b>10</b>	<b>21</b>	<b>85</b>	<b>4</b>	<b>27</b>	<b>2</b>	<b>27</b>	<b>3</b>	<b>68</b>	<b>22</b>	
3.01.12	Trattamento igienico del latte. . .	-	-	-	-	-	-	-	-	1	1	22	
3.01.13	Trasformazione del latte. . . . .	6	10	21	85	4	27	2	27	2	46	21	
<b>3.01 E</b>	<b>Ind. grassi vegetali e animali . . .</b>	<b>59</b>	<b>27</b>	<b>47</b>	<b>189</b>	<b>17</b>	<b>115</b>	<b>7</b>	<b>92</b>	<b>1</b>	<b>21</b>	<b>21</b>	
3.01.14	Prod. olio oliva per spremitura. . .	59	26	47	189	17	115	6	74	1	21	21	
3.01.15	Estr. olio con solv. da sanse ol. . .	-	1	-	-	-	-	1	18	-	-	-	
3.01.16	Prod. e raffinaz. olio di semi. . . .	-	-	-	-	-	-	-	-	-	-	-	
3.01.17	Idrogen. oli e grassi veg. e anim. .	-	-	-	-	-	-	-	-	-	-	-	
<b>3.01 F</b>	<b>Industrie alimentari varie . . . . .</b>	<b>-</b>	<b>2</b>	<b>1</b>	<b>4</b>	<b>-</b>	<b>-</b>	<b>2</b>	<b>29</b>	<b>-</b>	<b>-</b>	<b>-</b>	
3.01.18	Prod. e raffinaz. zucchero . . . . .	-	-	-	-	-	-	-	-	-	-	-	
3.01.19	Prod. prodotti amidacei . . . . .	-	-	-	-	-	-	-	-	-	-	-	
3.01.20	Prod. mangimi . . . . .	-	1	-	-	-	-	1	13	-	-	-	
3.01.21	Prod. prodotti alimentari n.a.c. . .	-	1	1	4	-	-	1	16	-	-	-	
<b>3.01 G</b>	<b>Ind. bevande alcol. e distill. alcool .</b>	<b>1</b>	<b>-</b>	<b>2</b>	<b>7</b>	<b>1</b>	<b>9</b>	<b>-</b>	<b>-</b>	<b>-</b>	<b>-</b>	<b>-</b>	
3.01.22	Prod. vini e mosti concentrati . . .	-	-	2	7	-	-	-	-	-	-	-	
3.01.23	Alcool etil., acquaviti e liquori. . .	1	-	-	-	-	-	-	-	-	-	-	
3.01.24	Prod. birra, malto ed estr. malto. .	-	-	-	-	1	9	-	-	-	-	-	
3.01.25	Sidro e bevande ferm. di frutta. . .	-	-	-	-	-	-	-	-	-	-	-	
<b>3.01 H</b>	<b>Ind. idrom. e bevande analcoliche. . .</b>	<b>11</b>	<b>4</b>	<b>7</b>	<b>24</b>	<b>-</b>	<b>-</b>	<b>1</b>	<b>13</b>	<b>-</b>	<b>-</b>	<b>-</b>	
3.01.26	Industria idrominerale . . . . .	1	-	2	6	-	-	-	-	-	-	-	
3.01.27	Bevande analcol., acque seltz. . . .	10	4	5	18	-	-	1	13	-	-	-	
<b>3.02</b>	<b>Industria del tabacco. . . . .</b>	<b>-</b>	<b>-</b>	<b>-</b>	<b>-</b>	<b>-</b>	<b>-</b>	<b>-</b>	<b>-</b>	<b>-</b>	<b>-</b>	<b>-</b>	
3.02.01	Stagion., manipol. foglie tabacco . .	-	-	-	-	-	-	-	-	-	-	-	
3.02.02	Lavor. e confez. tabacchi . . . . .	-	-	-	-	-	-	-	-	-	-	-	
<b>3.03</b>	<b>Industrie tessili . . . . .</b>	<b>410</b>	<b>31</b>	<b>12</b>	<b>40</b>	<b>10</b>	<b>71</b>	<b>2</b>	<b>24</b>	<b>1</b>	<b>44</b>	<b>44</b>	
<b>3.03 A</b>	<b>Industria laniera . . . . .</b>	<b>9</b>	<b>-</b>	<b>5</b>	<b>18</b>	<b>-</b>	<b>-</b>	<b>-</b>	<b>-</b>	<b>-</b>	<b>-</b>	<b>-</b>	
3.03.01	Lavatura e pettinatura lana . . . . .	-	-	-	-	-	-	-	-	-	-	-	
3.03.02	Filatura lana pettinata e card. . . .	-	-	3	10	-	-	-	-	-	-	-	
3.03.03	Tess. lana; fil. e tess. a mano lana .	9	-	2	8	-	-	-	-	-	-	-	
<b>3.03 B</b>	<b>Industria cotoniera . . . . .</b>	<b>5</b>	<b>-</b>	<b>-</b>	<b>-</b>	<b>-</b>	<b>-</b>	<b>-</b>	<b>-</b>	<b>-</b>	<b>-</b>	<b>-</b>	
3.03.04	Filatura e ritorc. del cotone. . . . .	-	-	-	-	-	-	-	-	-	-	-	
3.03.05	Tessitura del cotone. . . . .	5	-	-	-	-	-	-	-	-	-	-	
<b>3.03 C</b>	<b>Industria della seta . . . . .</b>	<b>-</b>	<b>-</b>	<b>-</b>	<b>-</b>	<b>-</b>	<b>-</b>	<b>-</b>	<b>-</b>	<b>-</b>	<b>-</b>	<b>-</b>	
3.03.06	Prod. seme bachi; essicc. bozzoli. . .	-	-	-	-	-	-	-	-	-	-	-	
3.03.07	Trattura, torcit. e filatura seta. . . .	-	-	-	-	-	-	-	-	-	-	-	
3.03.08	Tessitura della seta . . . . .	-	-	-	-	-	-	-	-	-	-	-	
<b>3.03 D</b>	<b>Ind. canapa, lino, iuta e simili . . . .</b>	<b>1</b>	<b>-</b>	<b>-</b>	<b>-</b>	<b>-</b>	<b>-</b>	<b>-</b>	<b>-</b>	<b>-</b>	<b>-</b>	<b>-</b>	
3.03.09	Lavoraz. canapa e lino . . . . .	1	-	-	-	-	-	-	-	-	-	-	
3.03.10	Lavorazione iuta . . . . .	-	-	-	-	-	-	-	-	-	-	-	
<b>3.03 E</b>	<b>Lavor. fibre chimiche . . . . .</b>	<b>-</b>	<b>-</b>	<b>-</b>	<b>-</b>	<b>-</b>	<b>-</b>	<b>-</b>	<b>-</b>	<b>-</b>	<b>-</b>	<b>-</b>	
3.03.11	Torc. e test. fili di fibre chim. . . .	-	-	-	-	-	-	-	-	-	-	-	
3.03.12	Tessitura fibre chimiche . . . . .	-	-	-	-	-	-	-	-	-	-	-	
<b>3.03 F</b>	<b>Industria maglie e calze . . . . .</b>	<b>233</b>	<b>25</b>	<b>6</b>	<b>19</b>	<b>9</b>	<b>64</b>	<b>2</b>	<b>24</b>	<b>1</b>	<b>44</b>	<b>44</b>	
3.03.13	Prod. di manufatti a maglia . . . . .	229	25	6	19	9	64	2	24	1	44	44	
3.03.14	Prod. di calzetteria. . . . .	4	-	-	-	-	-	-	-	-	-	-	
<b>3.03 G</b>	<b>Altre industrie tessili. . . . .</b>	<b>162</b>	<b>6</b>	<b>1</b>	<b>3</b>	<b>1</b>	<b>7</b>	<b>-</b>	<b>-</b>	<b>-</b>	<b>-</b>	<b>-</b>	
3.03.15	Classif. e lavor. cascami tessili . . .	-	-	-	-	-	-	-	-	-	-	-	
3.03.16	Prod. cordami e spaghi . . . . .	6	2	-	-	-	-	-	-	-	-	-	
3.03.17	Prod. tappeti e moquettes. . . . .	-	-	-	-	-	-	-	-	-	-	-	
3.03.18	Prod. linoleum e tele cerate. . . . .	-	-	-	-	-	-	-	-	-	-	-	
3.03.19	Prod. passamanerie e simili . . . . .	156	4	1	3	1	7	-	-	-	-	-	
3.03.20	Nastri, tessuti e art. elastici . . . .	-	-	-	-	-	-	-	-	-	-	-	
3.03.21	Lavor. setole, pelo, piume, capok . .	-	-	-	-	-	-	-	-	-	-	-	
3.03.22	Prod. e ripar. reti pesca e caccia . .	-	-	-	-	-	-	-	-	-	-	-	
3.03.23	Tint., stampa e finitura tessili. . . .	-	-	-	-	-	-	-	-	-	-	-	
3.03.24	Prod. e lavor. tessuti n.a.c. . . . .	-	-	-	-	-	-	-	-	-	-	-	
<b>3.04</b>	<b>Ind. vestiario, abbigl., arredamento</b>	<b>737</b>	<b>93</b>	<b>16</b>	<b>54</b>	<b>4</b>	<b>27</b>	<b>4</b>	<b>63</b>	<b>2</b>	<b>72</b>	<b>72</b>	
3.04.01	Conf. vestiario in serie . . . . .	-	-	-	-	1	8	1	16	2	72	72	
3.04.02	Conf. vestiario su misura . . . . .	662	82	14	46	2	12	1	14	-	-	-	
3.04.03	Conf. biancheria person. in serie. . . .	-	-	-	-	-	-	-	-	-	-	-	
3.04.04	Conf. biancheria person. su misura . .	36	1	-	-	-	-	1	14	-	-	-	
3.04.05	Conf. biancheria per la casa . . . . .	9	1	-	-	-	-	1	19	-	-	-	
3.04.06	Confezione pellicce . . . . .	1	2	-	-	-	-	-	-	-	-	-	
3.04.07	Confezione cappelli . . . . .	-	1	-	-	-	-	-	-	-	-	-	
3.04.08	Prod. cappelli paglia e mat. aff. . . .	-	-	-	-	-	-	-	-	-	-	-	
3.04.09	Modisterie . . . . .	-	-	-	-	-	-	-	-	-	-	-	
3.04.10	Prod. guanti pelle. . . . .	-	-	-	-	-	-	-	-	-	-	-	
3.04.11	Prod. in serie bottoni. . . . .	1	-	-	-	-	-	-	-	-	-	-	
3.04.12	Conf. varie o access. vestiario . . . . .	9	3	1	3	-	-	-	-	-	-	-	
3.04.13	Conf. vele, ecc. ; labor. da tappezz. . .	17	3	1	5	1	7	-	-	-	-	-	
3.04.14	Prod. materassi qualsiasi tipo . . . .	2	-	-	-	-	-	-	-	-	-	-	
<b>3.05</b>	<b>Industrie delle calzature . . . . .</b>	<b>166</b>	<b>8</b>	<b>1</b>	<b>3</b>	<b>-</b>	<b>-</b>	<b>1</b>	<b>16</b>	<b>-</b>	<b>-</b>	<b>-</b>	
3.05.01	Calzaturifici. . . . .	-	-	-	-	-	-	1	16	-	-	-	
3.05.02	Conf. a mano e misura di calzat. . . .	23	-	-	-	-	-	-	-	-	-	-	
3.05.03	Rip. a macchina e a mano di calz. . . .	143	8	1	3	-	-	-	-	-	-	-	

classe, sottoclasse e categoria di attività economica

CON ADDETTI												UNITÀ LOCALI SENZA ADDETTI	TOTALE		N. classi- fica- zione
50-99		100-199		200-499		500-999		1000 e oltre		Totale			Unità locali	Addetti	
Unità locali	Addetti	Unità locali	Addetti	Unità locali	Addetti	Unità locali	Addetti	Unità locali	Addetti	Unità locali	Addetti				
-	-	-	-	-	-	-	-	-	-	-	-	-	-	3.01.09	
-	-	-	-	-	-	-	-	-	-	2	22	-	2	3.01.10	
-	-	-	-	-	-	-	-	-	-	4	23	-	4	3.01.11	
-	-	-	-	-	-	-	-	-	-	46	233	-	46	3.01.D	
-	-	-	-	-	-	-	-	-	-	1	22	-	1	3.01.12	
-	-	-	-	-	-	-	-	-	-	45	211	-	45	3.01.13	
-	-	-	-	-	-	-	-	-	-	158	530	-	158	3.01.E	
-	-	-	-	-	-	-	-	-	-	156	510	-	156	3.01.14	
-	-	-	-	-	-	-	-	-	-	2	20	-	2	3.01.15	
-	-	-	-	-	-	-	-	-	-	-	-	-	-	3.01.16	
-	-	-	-	-	-	-	-	-	-	-	-	-	-	3.01.17	
-	-	1	112	-	-	-	-	-	-	6	149	-	6	3.01.F	
-	-	1	112	-	-	-	-	-	-	1	112	-	1	3.01.18	
-	-	-	-	-	-	-	-	-	-	-	-	-	-	3.01.19	
-	-	-	-	-	-	-	-	-	-	2	15	-	2	3.01.20	
-	-	-	-	-	-	-	-	-	-	3	22	-	3	3.01.21	
-	-	-	-	-	-	-	-	-	-	4	17	-	4	3.01.G	
-	-	-	-	-	-	-	-	-	-	2	7	-	2	3.01.22	
-	-	-	-	-	-	-	-	-	-	1	1	-	1	3.01.23	
-	-	-	-	-	-	-	-	-	-	1	9	-	1	3.01.24	
-	-	-	-	-	-	-	-	-	-	-	-	-	-	3.01.25	
-	-	-	-	-	-	-	-	-	-	23	56	-	23	3.01.H	
-	-	-	-	-	-	-	-	-	-	3	7	-	3	3.01.26	
-	-	-	-	-	-	-	-	-	-	20	49	-	20	3.01.27	
1	56	-	-	-	-	-	-	-	-	1	56	-	1	3.02	
1	56	-	-	-	-	-	-	-	-	1	56	-	1	3.02.01	
-	-	-	-	-	-	-	-	-	-	-	-	-	-	3.02.02	
1	81	-	-	-	-	-	-	-	-	467	732	-	467	3.03	
-	-	-	-	-	-	-	-	-	-	14	27	-	14	3.03.A	
-	-	-	-	-	-	-	-	-	-	-	-	-	-	3.03.01	
-	-	-	-	-	-	-	-	-	-	3	10	-	3	3.03.02	
-	-	-	-	-	-	-	-	-	-	11	17	-	11	3.03.03	
-	-	-	-	-	-	-	-	-	-	5	5	-	5	3.03.B	
-	-	-	-	-	-	-	-	-	-	-	-	-	-	3.03.04	
-	-	-	-	-	-	-	-	-	-	5	5	-	5	3.03.05	
-	-	-	-	-	-	-	-	-	-	-	-	-	-	3.03.C	
-	-	-	-	-	-	-	-	-	-	-	-	-	-	3.03.06	
-	-	-	-	-	-	-	-	-	-	-	-	-	-	3.03.07	
-	-	-	-	-	-	-	-	-	-	-	-	-	-	3.03.08	
-	-	-	-	-	-	-	-	-	-	1	1	-	1	3.03.D	
-	-	-	-	-	-	-	-	-	-	1	1	-	1	3.03.09	
-	-	-	-	-	-	-	-	-	-	-	-	-	-	3.03.10	
-	-	-	-	-	-	-	-	-	-	-	-	-	-	3.03.E	
-	-	-	-	-	-	-	-	-	-	-	-	-	-	3.03.11	
-	-	-	-	-	-	-	-	-	-	-	-	-	-	3.03.12	
1	81	-	-	-	-	-	-	-	-	277	515	-	277	3.03.F	
1	81	-	-	-	-	-	-	-	-	273	511	-	273	3.03.13	
-	-	-	-	-	-	-	-	-	-	4	4	-	4	3.03.14	
-	-	-	-	-	-	-	-	-	-	170	184	-	170	3.03.G	
-	-	-	-	-	-	-	-	-	-	-	-	-	-	3.03.15	
-	-	-	-	-	-	-	-	-	-	8	10	-	8	3.03.16	
-	-	-	-	-	-	-	-	-	-	-	-	-	-	3.03.17	
-	-	-	-	-	-	-	-	-	-	-	-	-	-	3.03.18	
-	-	-	-	-	-	-	-	-	-	162	174	-	162	3.03.19	
-	-	-	-	-	-	-	-	-	-	-	-	-	-	3.03.20	
-	-	-	-	-	-	-	-	-	-	-	-	-	-	3.03.21	
-	-	-	-	-	-	-	-	-	-	-	-	-	-	3.03.22	
-	-	-	-	-	-	-	-	-	-	-	-	-	-	3.03.23	
-	-	-	-	-	-	-	-	-	-	-	-	-	-	3.03.24	
-	-	-	-	-	-	-	-	-	-	856	1.139	-	856	3.04	
-	-	-	-	-	-	-	-	-	-	4	96	-	4	3.04.01	
-	-	-	-	-	-	-	-	-	-	761	898	-	761	3.04.02	
-	-	-	-	-	-	-	-	-	-	-	-	-	-	3.04.03	
-	-	-	-	-	-	-	-	-	-	38	52	-	38	3.04.04	
-	-	-	-	-	-	-	-	-	-	11	30	-	11	3.04.05	
-	-	-	-	-	-	-	-	-	-	3	5	-	3	3.04.06	
-	-	-	-	-	-	-	-	-	-	1	2	-	1	3.04.07	
-	-	-	-	-	-	-	-	-	-	-	-	-	-	3.04.08	
-	-	-	-	-	-	-	-	-	-	-	-	-	-	3.04.09	
-	-	-	-	-	-	-	-	-	-	-	-	-	-	3.04.10	
-	-	-	-	-	-	-	-	-	-	1	1	-	1	3.04.11	
-	-	-	-	-	-	-	-	-	-	13	18	-	13	3.04.12	
-	-	-	-	-	-	-	-	-	-	22	35	-	22	3.04.13	
-	-	-	-	-	-	-	-	-	-	2	2	-	2	3.04.14	
-	-	-	-	-	-	-	-	-	-	176	201	-	176	3.05	
-	-	-	-	-	-	-	-	-	-	1	16	-	1	3.05.01	
-	-	-	-	-	-	-	-	-	-	23	23	-	23	3.05.02	
-	-	-	-	-	-	-	-	-	-	152	162	-	152	3.05.03	









## Segue Tav. 7 - Unità locali per numero di addetti e per ramo,

N. classificazione	RAMI, CLASSI, SOTTOCLASSI E CATEGORIE DI ATTIVITÀ ECONOMICA	UNITÀ LOCALI											
		1		2		3-5		6-9		10-19		20-49	
		Unità locali	Unità locali	Unità locali	Addetti	Unità locali	Addetti	Unità locali	Addetti	Unità locali	Addetti		
3.13.16	Vernici, pitture, inchiostri. . . . .	-	-	-	-	-	-	-	-	-	1	2 <sup>P</sup>	
3.13.17	Abrasivi artificiali . . . . .	-	-	-	-	-	-	-	-	-	-	-	
3.13.18	Fitofarmaci organici e inorgan. . . . .	-	-	-	-	-	-	-	-	-	-	-	
3.13.19	Altri prodotti chimici . . . . .	-	1	-	-	-	-	-	-	-	-	-	
3.13 C	<i>Ind. prodotti farmaceutici</i> . . . . .	-	-	-	-	-	-	-	-	-	-	-	
3.13.20	Sost. chimiche farmaceut. di base . . . . .	-	-	-	-	-	-	-	-	-	-	-	
3.13.21	Prod. specialità medicinali . . . . .	-	-	-	-	-	-	-	-	-	-	-	
3.13.22	Prod. preparati galenici . . . . .	-	-	-	-	-	-	-	-	-	-	-	
3.13 D	<i>Ind. prodotti chimici destinati al consumo non industriale</i> . . . . .	-	-	-	-	-	-	-	-	-	-	-	
3.13.23	Detersivi . . . . .	-	-	-	-	-	-	-	-	-	-	-	
3.13.24	Prod. per cosmesi, igiene, profum. . . . .	-	-	-	-	-	-	-	-	-	-	-	
3.13.25	Materiali sensibili . . . . .	-	-	-	-	-	-	-	-	-	-	-	
3.13.26	Carta carb., nastri macch. scriv. . . . .	-	-	-	-	-	-	-	-	-	-	-	
3.13.27	Prod. ausil. per la casa, deodor. . . . .	-	-	-	-	-	-	-	-	-	-	-	
3.13.28	Altri prodotti chimici . . . . .	-	-	-	-	-	-	-	-	-	-	-	
3.13 E	<i>Ind. derivati petrolio e carbone</i> . . . . .	-	-	-	-	-	-	-	-	-	-	-	
3.13.29	Raffinerie di petrolio . . . . .	-	-	-	-	-	-	-	-	-	-	-	
3.13.30	Oli minerali, miscele lubrific. . . . .	-	-	-	-	-	-	-	-	-	-	-	
3.13.31	Cokerie. . . . .	-	-	-	-	-	-	-	-	-	-	-	
<b>3.14</b>	<b>Industrie della gomma . . . . .</b>	<b>12</b>	<b>3</b>	<b>4</b>	<b>13</b>	-	-	<b>1</b>	<b>13</b>	-	-		
3.14.01	Art. gomma e rigenerato gomma . . . . .	-	-	-	-	-	-	-	-	-	-		
3.14.02	Ricostruzione di pneumatici . . . . .	-	-	2	7	-	-	1	13	-	-		
3.14.03	Vulcan. pneumat., rip. ogg. gomma . . . . .	12	3	2	6	-	-	-	-	-	-		
<b>3.15</b>	<b>Ind. produz. di cellulosa per usi tessili e fibre chimiche</b> . . . . .	-	-	-	-	-	-	-	-	-	-		
3.15.01	Cellulosa usi tess. e fibre chim. . . . .	-	-	-	-	-	-	-	-	-	-		
<b>3.16</b>	<b>Ind. della carta e cartotecnica</b> . . . . .	-	-	-	-	-	-	-	-	-	-		
3.16.01	Prod. di carta e cartone. . . . .	-	-	-	-	-	-	-	-	-	-		
3.16.02	Trasform. carta e cartone . . . . .	-	-	-	-	-	-	-	-	-	-		
<b>3.17</b>	<b>Ind. poligrafiche ed editoriali</b> . . . . .	<b>12</b>	<b>5</b>	<b>10</b>	<b>36</b>	<b>2</b>	<b>14</b>	<b>1</b>	<b>10</b>	-	-		
3.17.01	Tipogr. stampa giornali quotid. . . . .	-	-	-	-	-	-	-	-	-	-		
3.17.02	Altri stab. di arti grafiche. . . . .	8	4	10	36	2	14	1	10	-	-		
3.17.03	Legatorie e rilegatorie. . . . .	4	1	-	-	-	-	-	-	-	-		
3.17.04	Editorie . . . . .	-	-	-	-	-	-	-	-	-	-		
3.17.05	Riproduzione di disegni . . . . .	-	-	-	-	-	-	-	-	-	-		
<b>3.18</b>	<b>Ind. foto-fono-cinematografiche</b> . . . . .	<b>40</b>	<b>16</b>	-	-	-	-	-	-	-	-		
3.18.01	Studi fotografici . . . . .	40	15	-	-	-	-	-	-	-	-		
3.18.02	Stab. e labor. fotografici . . . . .	-	1	-	-	-	-	-	-	-	-		
3.18.03	Prod., sincron., doppiaggio films. . . . .	-	-	-	-	-	-	-	-	-	-		
3.18.04	Sviluppo e stampa films cinem. . . . .	-	-	-	-	-	-	-	-	-	-		
3.18.05	Incis., ediz., stampa dischi fon. . . . .	-	-	-	-	-	-	-	-	-	-		
<b>3.19</b>	<b>Ind. prodotti materie plastiche</b> . . . . .	<b>2</b>	<b>1</b>	<b>1</b>	<b>3</b>	-	-	<b>1</b>	<b>18</b>	-	-		
3.19.01	Art. tecnici per ind. manifattur. . . . .	-	-	-	-	-	-	-	-	-	-		
3.19.02	Art. per l'edilizia . . . . .	2	1	-	-	-	-	1	18	-	-		
3.19.03	Art. per arredam., abbigliamento. . . . .	-	-	1	3	-	-	-	-	-	-		
3.19.04	Art. casalinghi. . . . .	-	-	-	-	-	-	-	-	-	-		
3.19.05	Art. per imballaggio e confez. . . . .	-	-	-	-	-	-	-	-	-	-		
3.19.06	Barche, scafi e art. sportivi . . . . .	-	-	-	-	-	-	-	-	-	-		
3.19.07	Art. vari n.a.c. . . . .	-	-	-	-	-	-	-	-	-	-		
<b>3.20</b>	<b>Ind. manifatturiere varie</b> . . . . .	<b>3</b>	-	-	-	-	-	-	-	-	-		
3.20.01	Strumenti musicali. . . . .	-	-	-	-	-	-	-	-	-	-		
3.20.02	Giocattoli e loro parti . . . . .	-	-	-	-	-	-	-	-	-	-		
3.20.03	Armature e mont. per occhiali . . . . .	-	-	-	-	-	-	-	-	-	-		
3.20.04	Monete, oreficeria, argenteria . . . . .	1	-	-	-	-	-	-	-	-	-		
3.20.05	Altre ind. manifatturiere n.a.c. . . . .	2	-	-	-	-	-	-	-	-	-		
<b>4</b>	<b>Costruz. e install. di impianti</b> . . . . .	<b>549</b>	<b>92</b>	<b>206</b>	<b>809</b>	<b>124</b>	<b>876</b>	<b>77</b>	<b>997</b>	<b>32</b>	<b>951</b>		
<b>4.01</b>	<b>Ind. delle costruzioni</b> . . . . .	<b>505</b>	<b>85</b>	<b>195</b>	<b>765</b>	<b>117</b>	<b>831</b>	<b>71</b>	<b>912</b>	<b>31</b>	<b>929</b>		
4.01.01	Costr. edili; rest. e manut. fabbr. . . . .	410	70	155	597	79	559	42	532	16	507		
4.01.02	Lavori stradali e mov. di terra. . . . .	21	8	30	124	26	185	16	209	13	364		
4.01.03	Costr. opere specializzate . . . . .	2	-	3	14	8	56	11	143	2	58		
4.01.04	Finitura degli ambienti . . . . .	71	7	7	30	3	25	1	10	-	-		
4.01.05	Attiv. ausil. delle costruzioni. . . . .	1	-	-	-	1	6	1	18	-	-		
<b>4.02</b>	<b>Ind. installazione di impianti</b> . . . . .	<b>44</b>	<b>7</b>	<b>11</b>	<b>44</b>	<b>7</b>	<b>45</b>	<b>6</b>	<b>85</b>	<b>1</b>	<b>22</b>		
4.02.01	Imp. riscald., idrico-sanitari. . . . .	24	7	7	28	5	31	2	29	-	-		
4.02.02	Imp. prod. e trasf. energia elettr. . . . .	20	-	4	16	1	6	3	37	1	22		
4.02.03	Imp. telegr., telef. e radiotelegr. . . . .	-	-	-	-	1	8	1	19	-	-		



## classe, sottoclasse e categoria di attività economica

CON ADDETTI												UNITÀ LOCALI SENZA ADDETTI	TOTALE		N. classi- fica- zione
50-99		100-199		200-499		500-999		1000 e oltre		Totale			Unità locali	Addetti	
Unità locali	Addetti	Unità locali	Addetti	Unità locali	Addetti	Unità locali	Addetti	Unità locali	Addetti	Unità locali	Addetti				
-	-	-	-	-	-	-	-	-	-	1	20	-	1	20	3.13.16
-	-	-	-	-	-	-	-	-	-	-	-	-	-	-	3.13.17
-	-	-	-	-	-	-	-	-	-	-	-	-	-	-	3.13.18
-	-	-	-	-	-	-	-	-	-	1	2	-	1	2	3.13.19
-	-	-	-	-	-	-	-	-	-	-	-	-	-	-	3.13 C
-	-	-	-	-	-	-	-	-	-	-	-	-	-	-	3.13.20
-	-	-	-	-	-	-	-	-	-	-	-	-	-	-	3.13.21
-	-	-	-	-	-	-	-	-	-	-	-	-	-	-	3.13.22
-	-	-	-	-	-	-	-	-	-	-	-	-	-	-	3.13 D
-	-	-	-	-	-	-	-	-	-	-	-	-	-	-	3.13.23
-	-	-	-	-	-	-	-	-	-	-	-	-	-	-	3.13.24
-	-	-	-	-	-	-	-	-	-	-	-	-	-	-	3.13.25
-	-	-	-	-	-	-	-	-	-	-	-	-	-	-	3.13.26
-	-	-	-	-	-	-	-	-	-	-	-	-	-	-	3.13.27
-	-	-	-	-	-	-	-	-	-	-	-	-	-	-	3.13.28
-	-	-	-	-	-	-	-	-	-	-	-	-	-	-	3.13 E
-	-	-	-	-	-	-	-	-	-	-	-	-	-	-	3.13.29
-	-	-	-	-	-	-	-	-	-	-	-	-	-	-	3.13.30
-	-	-	-	-	-	-	-	-	-	-	-	-	-	-	3.13.31
-	-	-	-	-	-	-	-	-	-	20	44	-	20	44	3.14
-	-	-	-	-	-	-	-	-	-	-	-	-	-	-	3.14.01
-	-	-	-	-	-	-	-	-	-	3	20	-	3	20	3.14.02
-	-	-	-	-	-	-	-	-	-	17	24	-	17	24	3.14.03
-	-	-	-	-	-	-	-	-	-	-	-	-	-	-	3.15
-	-	-	-	-	-	-	-	-	-	-	-	-	-	-	3.15.01
-	-	-	-	-	-	-	-	-	-	-	-	-	-	-	3.16
-	-	-	-	-	-	-	-	-	-	-	-	-	-	-	3.16.01
-	-	-	-	-	-	-	-	-	-	-	-	-	-	-	3.16.02
-	-	-	-	-	-	-	-	-	-	30	82	-	30	82	3.17
-	-	-	-	-	-	-	-	-	-	-	-	-	-	-	3.17.01
-	-	-	-	-	-	-	-	-	-	25	76	-	25	76	3.17.02
-	-	-	-	-	-	-	-	-	-	5	6	-	5	6	3.17.03
-	-	-	-	-	-	-	-	-	-	-	-	-	-	-	3.17.04
-	-	-	-	-	-	-	-	-	-	-	-	-	-	-	3.17.05
-	-	-	-	-	-	-	-	-	-	56	72	-	56	72	3.18
-	-	-	-	-	-	-	-	-	-	55	70	-	55	70	3.18.01
-	-	-	-	-	-	-	-	-	-	1	2	-	1	2	3.18.02
-	-	-	-	-	-	-	-	-	-	-	-	-	-	-	3.18.03
-	-	-	-	-	-	-	-	-	-	-	-	-	-	-	3.18.04
-	-	-	-	-	-	-	-	-	-	-	-	-	-	-	3.18.05
-	-	-	-	-	-	-	-	-	-	5	25	-	5	25	3.19
-	-	-	-	-	-	-	-	-	-	-	-	-	-	-	3.19.01
-	-	-	-	-	-	-	-	-	-	4	22	-	4	22	3.19.02
-	-	-	-	-	-	-	-	-	-	1	3	-	1	3	3.19.03
-	-	-	-	-	-	-	-	-	-	-	-	-	-	-	3.19.04
-	-	-	-	-	-	-	-	-	-	-	-	-	-	-	3.19.05
-	-	-	-	-	-	-	-	-	-	-	-	-	-	-	3.19.06
-	-	-	-	-	-	-	-	-	-	-	-	-	-	-	3.19.07
-	-	-	-	-	-	-	-	-	-	3	3	-	3	3	3.20
-	-	-	-	-	-	-	-	-	-	-	-	-	-	-	3.20.01
-	-	-	-	-	-	-	-	-	-	-	-	-	-	-	3.20.02
-	-	-	-	-	-	-	-	-	-	-	-	-	-	-	3.20.03
-	-	-	-	-	-	-	-	-	-	1	1	-	1	1	3.20.04
-	-	-	-	-	-	-	-	-	-	2	2	-	2	2	3.20.05
13	840	5	756	1	262	-	-	-	-	1.099	6.224	-	1.099	6.224	4
11	731	5	756	1	262	-	-	-	-	1.021	5.861	-	1.021	5.861	4.01
6	377	-	-	-	-	-	-	-	-	778	3.122	-	778	3.122	4.01.01
5	354	4	617	1	262	-	-	-	-	124	2.152	-	124	2.152	4.01.02
-	-	1	139	-	-	-	-	-	-	27	412	-	27	412	4.01.03
-	-	-	-	-	-	-	-	-	-	89	150	-	89	150	4.01.04
-	-	-	-	-	-	-	-	-	-	3	25	-	3	25	4.01.05
2	109	-	-	-	-	-	-	-	-	78	363	-	78	363	4.02
-	-	-	-	-	-	-	-	-	-	45	126	-	45	126	4.02.01
-	-	-	-	-	-	-	-	-	-	29	101	-	29	101	4.02.02
2	109	-	-	-	-	-	-	-	-	4	136	-	4	136	4.02.03



classe, sottoclasse e categoria di attività economica

CON ADDETTI												UNITÀ LOCALI SENZA ADDETTI	TOTALE		N. classi- fica- zione
50-99		100-199		200-499		500-999		1000 e oltre		Totale			Unità locali	Addetti	
Unità locali	Addetti	Unità locali	Addetti	Unità locali	Addetti	Unità locali	Addetti	Unità locali	Addetti	Unità locali	Addetti				
1	56	1	105	-	-	-	-	-	-	79	593	6	85	593	5
1	56	1	105	-	-	-	-	-	-	47	492	6	53	492	5.01
1	56	1	105	-	-	-	-	-	-	47	492	6	53	492	5.01.01
-	-	-	-	-	-	-	-	-	-	-	-	-	-	-	5.01.02
-	-	-	-	-	-	-	-	-	-	3	26	-	3	26	5.02
-	-	-	-	-	-	-	-	-	-	2	25	-	2	25	5.02.01
-	-	-	-	-	-	-	-	-	-	1	1	-	1	1	5.02.02
-	-	-	-	-	-	-	-	-	-	29	75	-	29	75	5.03
-	-	-	-	-	-	-	-	-	-	28	72	-	28	72	5.03.01
-	-	-	-	-	-	-	-	-	-	1	3	-	1	3	5.03.02
-	-	-	-	-	-	-	-	-	-	6.778	11.046	11	6.789	11.046	6
-	-	-	-	-	-	-	-	-	-	400	986	-	400	986	6.01
-	-	-	-	-	-	-	-	-	-	116	168	-	116	168	6.01 A
-	-	-	-	-	-	-	-	-	-	89	126	-	89	126	6.01.01
-	-	-	-	-	-	-	-	-	-	2	4	-	2	4	6.01.02
-	-	-	-	-	-	-	-	-	-	3	6	-	3	6	6.01.03
-	-	-	-	-	-	-	-	-	-	1	2	-	1	2	6.01.04
-	-	-	-	-	-	-	-	-	-	18	21	-	18	21	6.01.05
-	-	-	-	-	-	-	-	-	-	3	9	-	3	9	6.01.06
-	-	-	-	-	-	-	-	-	-	-	-	-	-	-	6.01.07
-	-	-	-	-	-	-	-	-	-	-	-	-	-	-	6.01.08
-	-	-	-	-	-	-	-	-	-	141	365	-	141	365	6.01 B
-	-	-	-	-	-	-	-	-	-	-	-	-	-	-	6.01.09
-	-	-	-	-	-	-	-	-	-	3	9	-	3	9	6.01.10
-	-	-	-	-	-	-	-	-	-	-	-	-	-	-	6.01.11
-	-	-	-	-	-	-	-	-	-	-	-	-	-	-	6.01.12
-	-	-	-	-	-	-	-	-	-	5	40	-	5	40	6.01.13
-	-	-	-	-	-	-	-	-	-	8	20	-	8	20	6.01.14
-	-	-	-	-	-	-	-	-	-	7	15	-	7	15	6.01.15
-	-	-	-	-	-	-	-	-	-	7	15	-	7	15	6.01.16
-	-	-	-	-	-	-	-	-	-	4	13	-	4	13	6.01.17
-	-	-	-	-	-	-	-	-	-	90	160	-	90	160	6.01.18
-	-	-	-	-	-	-	-	-	-	6	18	-	6	18	6.01.19
-	-	-	-	-	-	-	-	-	-	1	1	-	1	1	6.01.20
-	-	-	-	-	-	-	-	-	-	2	12	-	2	12	6.01.21
-	-	-	-	-	-	-	-	-	-	15	77	-	15	77	6.01.22
-	-	-	-	-	-	-	-	-	-	33	102	-	33	102	6.01 C
-	-	-	-	-	-	-	-	-	-	15	33	-	15	33	6.01.23
-	-	-	-	-	-	-	-	-	-	16	67	-	16	67	6.01.24
-	-	-	-	-	-	-	-	-	-	-	-	-	-	-	6.01.25
-	-	-	-	-	-	-	-	-	-	1	1	-	1	1	6.01.26
-	-	-	-	-	-	-	-	-	-	-	-	-	-	-	6.01.27
-	-	-	-	-	-	-	-	-	-	-	-	-	-	-	6.01.28
-	-	-	-	-	-	-	-	-	-	1	1	-	1	1	6.01.29
-	-	-	-	-	-	-	-	-	-	46	180	-	46	180	6.01 D
-	-	-	-	-	-	-	-	-	-	10	34	-	10	34	6.01.30
-	-	-	-	-	-	-	-	-	-	36	146	-	36	146	6.01.31
-	-	-	-	-	-	-	-	-	-	-	-	-	-	-	6.01.32
-	-	-	-	-	-	-	-	-	-	-	-	-	-	-	6.01.33
-	-	-	-	-	-	-	-	-	-	24	55	-	24	55	6.01 E
-	-	-	-	-	-	-	-	-	-	18	45	-	18	45	6.01.34
-	-	-	-	-	-	-	-	-	-	1	1	-	1	1	6.01.35
-	-	-	-	-	-	-	-	-	-	-	-	-	-	-	6.01.36
-	-	-	-	-	-	-	-	-	-	3	5	-	3	5	6.01.37
-	-	-	-	-	-	-	-	-	-	2	4	-	2	4	6.01.38
-	-	-	-	-	-	-	-	-	-	-	-	-	-	-	6.01.39
-	-	-	-	-	-	-	-	-	-	-	-	-	-	-	6.01.40
-	-	-	-	-	-	-	-	-	-	12	38	-	12	38	6.01 F
-	-	-	-	-	-	-	-	-	-	-	-	-	-	-	6.01.41
-	-	-	-	-	-	-	-	-	-	4	11	-	4	11	6.01.42
-	-	-	-	-	-	-	-	-	-	1	9	-	1	9	6.01.43
-	-	-	-	-	-	-	-	-	-	3	10	-	3	10	6.01.44
-	-	-	-	-	-	-	-	-	-	1	1	-	1	1	6.01.45
-	-	-	-	-	-	-	-	-	-	3	7	-	3	7	6.01.46
-	-	-	-	-	-	-	-	-	-	-	-	-	-	-	6.01.47
-	-	-	-	-	-	-	-	-	-	14	30	-	14	30	6.01 G
-	-	-	-	-	-	-	-	-	-	2	7	-	2	7	6.01.48
-	-	-	-	-	-	-	-	-	-	-	-	-	-	-	6.01.49
-	-	-	-	-	-	-	-	-	-	6	11	-	6	11	6.01.50
-	-	-	-	-	-	-	-	-	-	4	9	-	4	9	6.01.51
-	-	-	-	-	-	-	-	-	-	-	-	-	-	-	6.01.52
-	-	-	-	-	-	-	-	-	-	2	3	-	2	3	6.01.53

Segue Tav. 7 - Unità locali per numero di addetti e per ramo,

N. classifica-zione	RAMI, CLASSI, SOTTOCLASSI E CATEGORIE DI ATTIVITÀ ECONOMICA	UNITÀ LOCALI											
		1		2		3-5		6-9		10-19		20-49	
		Unità locali	Unità locali	Unità locali	Addetti	Unità locali	Addetti	Unità locali	Addetti	Unità locali	Addetti		
6.01.54	Art. da viaggio, pellett. e maroc.	-	-	-	-	-	-	-	-	-	-	-	
6.01 H	Prod. farmaceutici, art. sanitari e profumeria. . . . .	-	-	1	4	-	-	-	-	-	1	22	
6.01.55	Medicinali . . . . .	-	-	-	-	-	-	-	-	-	1	22	
6.01.56	Strumenti, art. sanit., ferri chir..	-	-	-	-	-	-	-	-	-	-	-	
6.01.57	Art. da profumeria e cosmetici. .	-	-	1	4	-	-	-	-	-	-	-	
6.01 I	App. ottici, fotografici e altri prodotti non alimentari n.a.c. . . . .	4	1	3	11	-	-	-	-	-	-	-	
6.01.58	App. ottici e fotografici . . . . .	-	-	-	-	-	-	-	-	-	-	-	
6.01.59	Gioielli e pietre preziose . . . . .	-	-	-	-	-	-	-	-	-	-	-	
6.01.60	Orologeria finita e accessori. . .	-	-	-	-	-	-	-	-	-	-	-	
6.01.61	Strum. musicali e accessori . . . .	-	-	-	-	-	-	-	-	-	-	-	
6.01.62	Giocattoli e art. sportivi . . . . .	-	-	-	-	-	-	-	-	-	-	-	
6.01.63	Libri, giornali e riviste . . . . .	1	-	-	-	-	-	-	-	-	-	-	
6.01.64	Art. cartoleria e cancelleria . . .	-	-	1	3	-	-	-	-	-	-	-	
6.01.65	Carta e cartone in genere. . . . .	2	1	-	-	-	-	-	-	-	-	-	
6.01.66	Spaghi, cordami, sacchi e simili .	-	-	-	-	-	-	-	-	-	-	-	
6.01.67	Prod. non alim. n.a.c. . . . .	1	-	2	8	-	-	-	-	-	-	-	
6.01 L	Materiali vari da recupero. . . . .	3	1	-	-	-	-	-	-	-	-	-	
6.01.68	Stracci, carta da macero, mat. vari	-	1	-	-	-	-	-	-	-	-	-	
6.01.69	Rottami metallici . . . . .	3	-	-	-	-	-	-	-	-	-	-	
6.02	Commercio al minuto . . . . .	3.038	1.523	314	1.091	29	213	9	129	5	134		
6.02 A	Gen. aliment., bevande e tabacchi .	1.767	945	117	385	10	72	2	29	-	-		
6.02.01	Carni fresche e congelate . . . . .	262	181	18	59	-	-	-	-	-	-		
6.02.02	Pollame, selvaggina e uova. . . . .	10	6	-	-	-	-	-	-	-	-		
6.02.03	Pizzicherie e rosticcerie . . . . .	4	6	-	-	-	-	-	-	-	-		
6.02.04	Pesce e frutti di mare freschi . . .	7	2	-	-	-	-	-	-	-	-		
6.02.05	Latte e prod. lattiero-caseari. . . .	37	8	2	6	-	-	-	-	-	-		
6.02.06	Pane, paste alim. e cereali . . . . .	192	82	14	46	-	-	-	-	-	-		
6.02.07	Pane con annesso forno. . . . .	24	48	15	50	-	-	1	12	-	-		
6.02.08	Pasticceria, dolciumi e confett. . .	6	8	5	17	3	25	-	-	-	-		
6.02.09	Frutta fresca e secca, ortaggi. . . .	117	49	2	6	-	-	-	-	-	-		
6.02.10	Drogherie . . . . .	12	3	2	7	-	-	-	-	-	-		
6.02.11	Vini, liquori, bevande e oli . . . .	64	25	2	6	1	7	-	-	-	-		
6.02.12	Tabacchi e altri gen. di monop. . . .	151	137	19	60	-	-	-	-	-	-		
6.02.13	Supermercati . . . . .	-	-	-	-	-	-	-	-	-	-		
6.02.14	Alimenti surgelati . . . . .	-	1	-	-	-	-	-	-	-	-		
6.02.15	Generi alimentari vari. . . . .	881	389	38	128	6	40	1	17	-	-		
6.02 B	Tessuti e art. di abbigliamento . . .	411	222	59	205	6	42	-	-	-	-		
6.02.16	Tessuti per abbigliamento . . . . .	113	66	13	51	3	23	-	-	-	-		
6.02.17	Filati e mercerie . . . . .	105	38	6	19	-	-	-	-	-	-		
6.02.18	Confez. uomo, donna e bambino. .	48	34	14	45	1	7	-	-	-	-		
6.02.19	Bianch., magl., art. di abbigliam. .	31	29	11	40	1	6	-	-	-	-		
6.02.20	Calzature . . . . .	97	43	14	47	1	6	-	-	-	-		
6.02.21	Cuoi, pellami e access. per calz. . .	3	2	-	-	-	-	-	-	-	-		
6.02.22	Pelletterie e art. da viaggio . . . .	-	2	-	-	-	-	-	-	-	-		
6.02.23	Cappelli e ombrelli . . . . .	3	2	-	-	-	-	-	-	-	-		
6.02.24	Pellicce e pelli per pellicc. . . . .	-	-	-	-	-	-	-	-	-	-		
6.02.25	Art. vari abbigliam. n.a.c. . . . .	11	6	1	3	-	-	-	-	-	-		
6.02 C	Art. di arredam., mobili, apparecchi e materiali per la casa . . . . .	349	150	47	172	6	45	3	45	-	-		
6.02.26	Tessuti per arred. e tendaggi . . . .	5	5	2	8	-	-	-	-	-	-		
6.02.27	Biancheria per la casa. . . . .	1	-	-	-	-	-	-	-	-	-		
6.02.28	Mobili e materassi. . . . .	30	21	10	38	2	17	-	-	-	-		
6.02.29	Ogg. e mobili in vimini, giunchi. . .	-	-	-	-	-	-	-	-	-	-		
6.02.30	Ogg. d'arte; case di vend. all'asta	8	-	-	-	-	-	-	-	-	-		
6.02.31	Arredi sacri e art. religiosi; monete, medaglie e decorazioni. . .	1	1	-	-	-	-	-	-	-	-		
6.02.32	Stucchi e carte da parati. . . . .	2	1	-	-	-	-	-	-	-	-		
6.02.33	Art. casalinghi, vetrerie e ceram. .	57	12	5	18	1	9	-	-	-	-		
6.02.34	Ferramenta e casseforti . . . . .	42	14	10	36	-	-	-	-	-	-		
6.02.35	Elettrodom., app. radio-televis., mat. elettr., app. e mat. per imp. idr. . .	151	73	14	49	3	19	2	30	-	-		
6.02.36	Pianoforti e strum. musicali . . . . .	3	-	-	-	-	-	-	-	-	-		
6.02.37	Chincaglieria (empori, bazar, ecc.) .	18	11	2	6	-	-	1	15	-	-		
6.02.38	Art. regalo, bigiotteria . . . . .	16	4	1	3	-	-	-	-	-	-		
6.02.39	Art. di arredamento n.a.c. . . . .	15	8	3	14	-	-	-	-	-	-		
6.02 D	Autoveicoli, motov. e natanti. Distr. di carburanti e lubrificanti . . . . .	110	61	43	160	4	28	3	36	3	73		
6.02.40	Autoveicoli . . . . .	9	4	7	29	3	22	3	36	3	73		
6.02.41	Motov., bicicl., natanti e access. . .	26	9	7	28	-	-	-	-	-	-		
6.02.42	Distributori di carbur. e lubrif. . . .	75	48	29	103	1	6	-	-	-	-		
6.02 E	Prod. farmaceutici, app. sanitari, vernici, cosmetici, detersivi. . . . .	112	39	10	36	-	-	-	-	-	-		
6.02.43	Farmacie . . . . .	63	19	7	27	-	-	-	-	-	-		
6.02.44	Strum. e app. sanit., erboristerie. .	1	-	1	3	-	-	-	-	-	-		
6.02.45	Profum., prod. per toilette e igien. .	11	7	1	3	-	-	-	-	-	-		
6.02.46	Vernici, saponi, detersivi. . . . .	37	13	1	3	-	-	-	-	-	-		
6.02 F	Mobili, macch. e forn. per ufficio; librerie, giornali e riviste . . . . .	46	27	16	61	-	-	-	-	-	-		
6.02.47	Mobili, macch. ed attrezz. ufficio. .	6	1	5	20	-	-	-	-	-	-		
6.02.48	Cartolerie e francob. da collez. . . .	15	8	2	7	-	-	-	-	-	-		
6.02.49	Librerie . . . . .	11	7	8	31	-	-	-	-	-	-		
6.02.50	Rivend. di giornali e riviste . . . . .	14	11	1	3	-	-	-	-	-	-		

## classe, sottoclasse e categoria di attività economica

## CON ADDETTI

CON ADDETTI												UNITÀ LOCALI SENZA ADDETTI	TOTALE		N. classi- fica- zione
50-99		100-199		200-499		500-999		1000 e oltre		Totale			Unità locali	Addetti	
Unità locali	Addetti	Unità locali	Addetti	Unità locali	Addetti	Unità locali	Addetti	Unità locali	Addetti	Unità locali	Addetti				
-	-	-	-	-	-	-	-	-	-	-	-	-	-	6.01.54	
-	-	-	-	-	-	-	-	-	-	2	26	-	2	26 6.01.H	
-	-	-	-	-	-	-	-	-	-	1	22	-	1	22 6.01.55	
-	-	-	-	-	-	-	-	-	-	-	-	-	-	6.01.56	
-	-	-	-	-	-	-	-	-	-	1	4	-	1	4 6.01.57	
-	-	-	-	-	-	-	-	-	-	8	17	-	8	17 6.01.I	
-	-	-	-	-	-	-	-	-	-	-	-	-	-	6.01.58	
-	-	-	-	-	-	-	-	-	-	-	-	-	-	6.01.59	
-	-	-	-	-	-	-	-	-	-	-	-	-	-	6.01.60	
-	-	-	-	-	-	-	-	-	-	-	-	-	-	6.01.61	
-	-	-	-	-	-	-	-	-	-	-	-	-	-	6.01.62	
-	-	-	-	-	-	-	-	-	-	1	1	-	1	1 6.01.63	
-	-	-	-	-	-	-	-	-	-	1	3	-	1	3 6.01.64	
-	-	-	-	-	-	-	-	-	-	3	4	-	3	4 6.01.65	
-	-	-	-	-	-	-	-	-	-	-	-	-	-	6.01.66	
-	-	-	-	-	-	-	-	-	-	3	9	-	3	9 6.01.67	
-	-	-	-	-	-	-	-	-	-	4	5	-	4	5 6.01.L	
-	-	-	-	-	-	-	-	-	-	1	2	-	1	2 6.01.68	
-	-	-	-	-	-	-	-	-	-	3	3	-	3	3 6.01.69	
-	-	-	-	-	-	-	-	-	-	4.918	7.648	-	4.918	7.648 6.02	
-	-	-	-	-	-	-	-	-	-	2.841	4.143	-	2.841	4.143 6.02.A	
-	-	-	-	-	-	-	-	-	-	461	683	-	461	683 6.02.01	
-	-	-	-	-	-	-	-	-	-	16	22	-	16	22 6.02.02	
-	-	-	-	-	-	-	-	-	-	10	16	-	10	16 6.02.03	
-	-	-	-	-	-	-	-	-	-	9	11	-	9	11 6.02.04	
-	-	-	-	-	-	-	-	-	-	47	59	-	47	59 6.02.05	
-	-	-	-	-	-	-	-	-	-	288	402	-	288	402 6.02.06	
-	-	-	-	-	-	-	-	-	-	88	182	-	88	182 6.02.07	
-	-	-	-	-	-	-	-	-	-	22	64	-	22	64 6.02.08	
-	-	-	-	-	-	-	-	-	-	168	221	-	168	221 6.02.09	
-	-	-	-	-	-	-	-	-	-	17	25	-	17	25 6.02.10	
-	-	-	-	-	-	-	-	-	-	92	127	-	92	127 6.02.11	
-	-	-	-	-	-	-	-	-	-	307	485	-	307	485 6.02.12	
-	-	-	-	-	-	-	-	-	-	-	-	-	-	6.02.13	
-	-	-	-	-	-	-	-	-	-	1	2	-	1	2 6.02.14	
-	-	-	-	-	-	-	-	-	-	1.315	1.844	-	1.315	1.844 6.02.15	
-	-	-	-	-	-	-	-	-	-	698	1.102	-	698	1.102 6.02.B	
-	-	-	-	-	-	-	-	-	-	195	319	-	195	319 6.02.16	
-	-	-	-	-	-	-	-	-	-	149	200	-	149	200 6.02.17	
-	-	-	-	-	-	-	-	-	-	97	168	-	97	168 6.02.18	
-	-	-	-	-	-	-	-	-	-	72	135	-	72	135 6.02.19	
-	-	-	-	-	-	-	-	-	-	155	236	-	155	236 6.02.20	
-	-	-	-	-	-	-	-	-	-	5	7	-	5	7 6.02.21	
-	-	-	-	-	-	-	-	-	-	2	4	-	2	4 6.02.22	
-	-	-	-	-	-	-	-	-	-	5	7	-	5	7 6.02.23	
-	-	-	-	-	-	-	-	-	-	-	-	-	-	6.02.24	
-	-	-	-	-	-	-	-	-	-	18	26	-	18	26 6.02.25	
-	-	-	-	-	-	-	-	-	-	555	911	-	555	911 6.02.C	
-	-	-	-	-	-	-	-	-	-	12	23	-	12	23 6.02.26	
-	-	-	-	-	-	-	-	-	-	1	1	-	1	1 6.02.27	
-	-	-	-	-	-	-	-	-	-	63	127	-	63	127 6.02.28	
-	-	-	-	-	-	-	-	-	-	-	-	-	-	6.02.29	
-	-	-	-	-	-	-	-	-	-	8	8	-	8	8 6.02.30	
-	-	-	-	-	-	-	-	-	-	2	3	-	2	3 6.02.31	
-	-	-	-	-	-	-	-	-	-	3	4	-	3	4 6.02.32	
-	-	-	-	-	-	-	-	-	-	75	108	-	75	108 6.02.33	
-	-	-	-	-	-	-	-	-	-	66	106	-	66	106 6.02.34	
-	-	-	-	-	-	-	-	-	-	243	395	-	243	395 6.02.35	
-	-	-	-	-	-	-	-	-	-	3	3	-	3	3 6.02.36	
-	-	-	-	-	-	-	-	-	-	32	61	-	32	61 6.02.37	
-	-	-	-	-	-	-	-	-	-	21	27	-	21	27 6.02.38	
-	-	-	-	-	-	-	-	-	-	26	45	-	26	45 6.02.39	
-	-	-	-	-	-	-	-	-	-	224	529	-	224	529 6.02.D	
-	-	-	-	-	-	-	-	-	-	29	177	-	29	177 6.02.40	
-	-	-	-	-	-	-	-	-	-	42	72	-	42	72 6.02.41	
-	-	-	-	-	-	-	-	-	-	153	280	-	153	280 6.02.42	
-	-	-	-	-	-	-	-	-	-	161	226	-	161	226 6.02.E	
-	-	-	-	-	-	-	-	-	-	89	128	-	89	128 6.02.43	
-	-	-	-	-	-	-	-	-	-	2	4	-	2	4 6.02.44	
-	-	-	-	-	-	-	-	-	-	19	28	-	19	28 6.02.45	
-	-	-	-	-	-	-	-	-	-	51	66	-	51	66 6.02.46	
-	-	-	-	-	-	-	-	-	-	89	161	-	89	161 6.02.F	
-	-	-	-	-	-	-	-	-	-	12	28	-	12	28 6.02.47	
-	-	-	-	-	-	-	-	-	-	25	38	-	25	38 6.02.48	
-	-	-	-	-	-	-	-	-	-	26	56	-	26	56 6.02.49	
-	-	-	-	-	-	-	-	-	-	26	39	-	26	39 6.02.50	

## Segue Tav. 7 - Unità locali per numero di addetti e per ramo,

N. classifica-zione	RAMI, CLASSI, SOTTOCLASSI E CATEGORIE DI ATTIVITÀ ECONOMICA	UNITÀ LOCALI									
		1	2	3-5		6-9		10-19		20-49	
		Unità locali	Unità locali	Unità locali	Addetti	Unità locali	Addetti	Unità locali	Addetti	Unità locali	Addetti
<b>6.02 G</b>	<b>Articoli vari - Grandi magazzini . . .</b>	243	79	22	72	3	23	1	19	2	61
6.02.51	App. ottici, fotogr., strum. precis.	5	3	3	11	1	8	-	-	-	-
6.02.52	Art. sportivi, attr. sport e camp.	8	4	-	-	-	-	-	-	-	-
6.02.53	Gioielli, orefic., argent. e orolog.	59	17	3	9	-	-	-	-	-	-
6.02.54	Armi e munizioni . . . . .	6	-	-	-	-	-	-	-	-	-
6.02.55	Combustibili per uso domestico .	49	14	2	7	-	-	-	-	-	-
6.02.56	Giocattoli, art. per l'infanzia. . .	9	2	-	-	-	-	-	-	-	-
6.02.57	Art. gomma, effetti vest. gommati	-	2	-	-	-	-	-	-	-	-
6.02.58	Mater. da costruzione . . . . .	60	20	7	22	2	15	-	-	-	-
6.02.59	Spagni, cordami, sacchi, tele iuta.	1	-	-	-	-	-	-	-	-	-
6.02.60	Fiori, piante ornam. e sem. giard.	11	9	4	12	-	-	-	-	-	-
6.02.61	Animali vivi . . . . .	3	-	-	-	-	-	-	-	-	-
6.02.62	Sementi, concimi, antiparassitari .	17	2	2	8	-	-	-	-	-	-
6.02.63	Grandi mag. e mag. a prezzo unico	-	-	-	-	-	-	1	19	2	61
6.02.64	Forn. di bordo, casermaggio, ecc.	-	-	-	-	-	-	-	-	-	-
6.02.65	Mobili, indum. e oggetti usati . .	-	-	-	-	-	-	-	-	-	-
6.02.66	Articoli vari n.a.c. . . . .	15	6	1	3	-	-	-	-	-	-
<b>6.03</b>	<b>Commercio ambulante . . . . .</b>	403	119	16	52	-	-	-	-	-	-
6.03.01	Generi alimentari . . . . .	201	41	3	10	-	-	-	-	-	-
6.03.02	Generi non alimentari . . . . .	202	78	13	42	-	-	-	-	-	-
<b>6.04</b>	<b>Intermediari comm., impr. immo- bil., ag. mediaz., mag. depos. .</b>	32	6	8	30	1	9	-	-	-	-
6.04.01	Agenti e rappresentanti . . . . .	22	5	2	9	1	9	-	-	-	-
6.04.02	Impr. immobil. per compr. immob.	-	-	1	4	-	-	-	-	-	-
6.04.03	Ag. mediaz. compr. e loc. immob.	2	-	-	-	-	-	-	-	-	-
6.04.04	Mag. generali e mag. cust. e dep.	8	1	5	17	-	-	-	-	-	-
6.04.05	Mag. frigoriferi, conto terzi . . .	-	-	-	-	-	-	-	-	-	-
<b>6.05</b>	<b>Noleggio di beni mobili . . . . .</b>	5	-	-	-	-	-	-	-	-	-
6.05.01	Macchinari e attrezz. varie. . . . .	-	-	-	-	-	-	-	-	-	-
6.05.02	Macch. scriv., contabili, elettron..	-	-	-	-	-	-	-	-	-	-
6.05.03	Autovetture . . . . .	3	-	-	-	-	-	-	-	-	-
6.05.04	Altri mezzi di trasporto. . . . .	1	-	-	-	-	-	-	-	-	-
6.05.05	Oggetti vari . . . . .	1	-	-	-	-	-	-	-	-	-
<b>6.06</b>	<b>Alberghi e pubblici esercizi . . .</b>	428	310	110	382	14	98	8	103	-	-
6.06.01	Esercizi alberghieri . . . . .	23	14	21	75	5	37	5	62	-	-
6.06.02	Esercizi extralberghieri. . . . .	1	-	-	-	-	-	-	-	-	-
6.06.03	Ristoranti, trattorie, rosticcerie. .	79	79	33	119	6	41	2	26	-	-
6.06.04	Caffè, bar ed esercizi simili . . .	325	217	56	188	3	20	1	15	-	-
<b>7</b>	<b>Trasporti e comunicazioni. . .</b>	531	113	147	549	30	203	16	204	7	232
<b>7.01</b>	<b>Trasporti terrestri. . . . .</b>	497	56	52	201	12	80	5	66	4	139
7.01.01	Ferrovie dello Stato. . . . .	-	4	21	79	2	14	2	20	3	105
7.01.02	Ferrovie in concessione . . . . .	1	-	-	-	-	-	-	-	-	-
7.01.03	Eserc. vagoni letto e vag. ristor.	-	-	-	-	-	-	-	-	-	-
7.01.04	Trasp. urbani ed extraurb. persone con metrop., tram, filobus, autol.	10	10	10	41	6	39	3	46	-	-
7.01.05	Trasp. urbani ed extraurb. persone con veicoli da piazza o rimessa	152	7	1	4	-	-	-	-	-	-
7.01.06	Trasp. urbani ed extraurb. merci	333	35	20	77	3	18	-	-	1	34
7.01.07	Trasp. specializz. persone e merci	1	-	-	-	1	9	-	-	-	-
7.01.08	Trasporti per condotta . . . . .	-	-	-	-	-	-	-	-	-	-
7.01.09	Trasporti terrestri n.a.c. . . . .	-	-	-	-	-	-	-	-	-	-
<b>7.02</b>	<b>Trasp. marittimi, lacuali e fluviali</b>	-	-	-	-	-	-	-	-	-	-
7.02.01	Navigazione di cabotaggio. . . . .	-	-	-	-	-	-	-	-	-	-
7.02.02	Navigazione internazionale . . . . .	-	-	-	-	-	-	-	-	-	-
7.02.03	Navigazione interna . . . . .	-	-	-	-	-	-	-	-	-	-
<b>7.03</b>	<b>Trasporti aerei . . . . .</b>	-	-	-	-	-	-	-	-	-	-
7.03.01	Trasp. eserc. da comp. di bandiera	-	-	-	-	-	-	-	-	-	-
7.03.02	Trasp. intern. eserc. da comp. est.	-	-	-	-	-	-	-	-	-	-
7.03.03	Trasp. a carattere discontinuo . . .	-	-	-	-	-	-	-	-	-	-
7.03.04	Servizi aerei n.a.c. . . . .	-	-	-	-	-	-	-	-	-	-
<b>7.04</b>	<b>Attiv. complementare ai trasporti</b>	16	5	6	21	-	-	-	-	-	-
7.04.01	Trasporti terrestri . . . . .	16	5	6	21	-	-	-	-	-	-
7.04.02	Trasporti marittimi . . . . .	-	-	-	-	-	-	-	-	-	-
7.04.03	Trasporti di navigaz. interna . . . .	-	-	-	-	-	-	-	-	-	-
7.04.04	Trasporti aerei . . . . .	-	-	-	-	-	-	-	-	-	-
<b>7.05</b>	<b>Servizi ausiliari dei trasporti. . .</b>	5	2	2	8	2	14	3	33	-	-
7.05.01	Serv. aus. delle ferrovie. . . . .	-	-	-	-	-	-	2	23	-	-

## classe, sottoclasse e categoria di attività economica

## CON ADDETTI

CON ADDETTI												UNITÀ LOCALI SENZA ADDETTI	TOTALE		N. classificazione
50-99		100-199		200-499		500-999		1000 e oltre		Totale			Unità locali	Addetti	
Unità locali	Addetti	Unità locali	Addetti	Unità locali	Addetti	Unità locali	Addetti	Unità locali	Addetti	Unità locali	Addetti				
-	-	-	-	-	-	-	-	-	-	350	576	-	350	576	6.02 G
-	-	-	-	-	-	-	-	-	-	12	30	-	12	30	6.02.51
-	-	-	-	-	-	-	-	-	-	12	16	-	12	16	6.02.52
-	-	-	-	-	-	-	-	-	-	79	102	-	79	102	6.02.53
-	-	-	-	-	-	-	-	-	-	6	6	-	6	6	6.02.54
-	-	-	-	-	-	-	-	-	-	65	84	-	65	84	6.02.55
-	-	-	-	-	-	-	-	-	-	11	13	-	11	13	6.02.56
-	-	-	-	-	-	-	-	-	-	2	4	-	2	4	6.02.57
-	-	-	-	-	-	-	-	-	-	89	137	-	89	137	6.02.58
-	-	-	-	-	-	-	-	-	-	1	1	-	1	1	6.02.59
-	-	-	-	-	-	-	-	-	-	24	41	-	24	41	6.02.60
-	-	-	-	-	-	-	-	-	-	3	3	-	3	3	6.02.61
-	-	-	-	-	-	-	-	-	-	21	29	-	21	29	6.02.62
-	-	-	-	-	-	-	-	-	-	3	80	-	3	80	6.02.63
-	-	-	-	-	-	-	-	-	-	-	-	-	-	-	6.02.64
-	-	-	-	-	-	-	-	-	-	-	-	-	-	-	6.02.65
-	-	-	-	-	-	-	-	-	-	22	30	-	22	30	6.02.66
-	-	-	-	-	-	-	-	-	-	538	693	-	538	693	6.03
-	-	-	-	-	-	-	-	-	-	245	293	-	245	293	6.03.01
-	-	-	-	-	-	-	-	-	-	293	400	-	293	400	6.03.02
-	-	-	-	-	-	-	-	-	-	47	83	11	58	83	6.04
-	-	-	-	-	-	-	-	-	-	30	50	-	30	50	6.04.01
-	-	-	-	-	-	-	-	-	-	1	4	-	1	4	6.04.02
-	-	-	-	-	-	-	-	-	-	2	2	-	2	2	6.04.03
-	-	-	-	-	-	-	-	-	-	14	27	11	25	27	6.04.04
-	-	-	-	-	-	-	-	-	-	-	-	-	-	-	6.04.05
-	-	-	-	-	-	-	-	-	-	5	5	-	5	5	6.05
-	-	-	-	-	-	-	-	-	-	-	-	-	-	-	6.05.01
-	-	-	-	-	-	-	-	-	-	-	-	-	-	-	6.05.02
-	-	-	-	-	-	-	-	-	-	3	3	-	3	3	6.05.03
-	-	-	-	-	-	-	-	-	-	1	1	-	1	1	6.05.04
-	-	-	-	-	-	-	-	-	-	1	1	-	1	1	6.05.05
-	-	-	-	-	-	-	-	-	-	870	1.631	-	870	1.631	6.06
-	-	-	-	-	-	-	-	-	-	68	225	-	68	225	6.06.01
-	-	-	-	-	-	-	-	-	-	1	1	-	1	1	6.06.02
-	-	-	-	-	-	-	-	-	-	199	423	-	199	423	6.06.03
-	-	-	-	-	-	-	-	-	-	602	982	-	602	982	6.06.04
4	269	3	369	1	268	-	-	-	-	852	2.851	-	852	2.851	7
1	52	2	269	1	268	-	-	-	-	630	1.684	-	630	1.684	7.01
1	52	2	269	1	268	-	-	-	-	36	815	-	36	815	7.01.01
-	-	-	-	-	-	-	-	-	-	1	1	-	1	1	7.01.02
-	-	-	-	-	-	-	-	-	-	-	-	-	-	-	7.01.03
-	-	-	-	-	-	-	-	-	-	39	156	-	39	156	7.01.04
-	-	-	-	-	-	-	-	-	-	160	170	-	160	170	7.01.05
-	-	-	-	-	-	-	-	-	-	392	532	-	392	532	7.01.06
-	-	-	-	-	-	-	-	-	-	2	10	-	2	10	7.01.07
-	-	-	-	-	-	-	-	-	-	-	-	-	-	-	7.01.08
-	-	-	-	-	-	-	-	-	-	-	-	-	-	-	7.01.09
-	-	-	-	-	-	-	-	-	-	-	-	-	-	-	7.02
-	-	-	-	-	-	-	-	-	-	-	-	-	-	-	7.02.01
-	-	-	-	-	-	-	-	-	-	-	-	-	-	-	7.02.02
-	-	-	-	-	-	-	-	-	-	-	-	-	-	-	7.02.03
-	-	-	-	-	-	-	-	-	-	-	-	-	-	-	7.03
-	-	-	-	-	-	-	-	-	-	-	-	-	-	-	7.03.01
-	-	-	-	-	-	-	-	-	-	-	-	-	-	-	7.03.02
-	-	-	-	-	-	-	-	-	-	-	-	-	-	-	7.03.03
-	-	-	-	-	-	-	-	-	-	-	-	-	-	-	7.03.04
-	-	-	-	-	-	-	-	-	-	27	47	-	27	47	7.04
-	-	-	-	-	-	-	-	-	-	27	47	-	27	47	7.04.01
-	-	-	-	-	-	-	-	-	-	-	-	-	-	-	7.04.02
-	-	-	-	-	-	-	-	-	-	-	-	-	-	-	7.04.03
-	-	-	-	-	-	-	-	-	-	-	-	-	-	-	7.04.04
-	-	-	-	-	-	-	-	-	-	14	64	-	14	64	7.05
-	-	-	-	-	-	-	-	-	-	2	23	-	2	23	7.05.01

## Segue Tav. 7 - Unità locali per numero di addetti e per ramo,

N. classificazione	RAMI, CLASSI, SOTTOCLASSI E CATEGORIE DI ATTIVITÀ ECONOMICA	UNITÀ LOCALI											
		1		2		3-5		6-9		10-19		20-49	
		Unità locali	Unità locali	Unità locali	Addetti	Unità locali	Addetti	Unità locali	Addetti	Unità locali	Addetti		
7.05.02	Serv. aus. trasp. mar., lac. e fluv.	-	-	-	-	-	-	-	-	-	-	-	
7.05.03	Serv. aus. trasp. aerei. . . . .	-	-	-	-	-	-	-	-	-	-	-	
7.05.04	Serv. portab., carico, scar. e facch.	-	-	-	-	2	14	1	10	-	-	-	
7.05.05	Agenzie di viaggi e turismo . . .	3	2	1	3	-	-	-	-	-	-	-	
7.05.06	Spedizionieri, agenz. oper. dogan.	2	-	1	5	-	-	-	-	-	-	-	
<b>7.06</b>	<b>Comunicazioni. . . . .</b>	<b>13</b>	<b>50</b>	<b>87</b>	<b>319</b>	<b>16</b>	<b>109</b>	<b>8</b>	<b>105</b>	<b>3</b>	<b>93</b>		
7.06.01	Ammin. delle Poste e Telecomun.	9	44	86	315	15	101	7	93	3	93		
7.06.02	Serv. postelettronic. . . . .	-	1	-	-	-	-	-	-	-	-	-	
7.06.03	Serv. telefonici . . . . .	4	5	1	4	1	8	1	12	-	-	-	
7.06.04	Serv. radiocomunicazioni e telev..	-	-	-	-	-	-	-	-	-	-	-	
<b>8</b>	<b>Credito, assicuraz., impr. finanz. controllo, gest. esattor.</b>	<b>153</b>	<b>81</b>	<b>42</b>	<b>153</b>	<b>7</b>	<b>49</b>	<b>4</b>	<b>63</b>	<b>7</b>	<b>230</b>		
<b>8.01</b>	<b>Credito. . . . .</b>	<b>4</b>	<b>8</b>	<b>14</b>	<b>54</b>	<b>5</b>	<b>34</b>	<b>3</b>	<b>49</b>	<b>6</b>	<b>203</b>		
8.01 A	Imprese bancarie. . . . .	3	8	14	54	5	34	3	49	6	203		
8.01.01	Autorità bancarie centrali . . . .	-	-	-	-	-	-	1	15	1	34		
8.01.02	Ist. credito di diritto pubblico . . .	-	-	8	35	-	-	1	18	1	30		
8.01.03	Altre az. cred. e ist. centr. di cat.	2	8	6	19	5	34	1	16	4	139		
8.01.04	Serv. ausiliari del credito . . . . .	1	-	-	-	-	-	-	-	-	-	-	
8.01 B	Ist. speciali cred. e ist. finanz. . . .	1	-	-	-	-	-	-	-	-	-	-	
8.01.05	Ist. e sez. speciali di credito. . . . .	-	-	-	-	-	-	-	-	-	-	-	
8.01.06	Istituzioni finanziarie . . . . .	1	-	-	-	-	-	-	-	-	-	-	
<b>8.02</b>	<b>Assicurazione. . . . .</b>	<b>28</b>	<b>26</b>	<b>11</b>	<b>42</b>	<b>1</b>	<b>8</b>	<b>-</b>	<b>-</b>	<b>-</b>	<b>-</b>		
8.02.01	Assicuraz. ramo vita e capit. . . . .	1	-	-	-	-	-	-	-	-	-	-	
8.02.02	Assicuraz. ramo danni. . . . .	1	-	-	-	-	-	-	-	-	-	-	
8.02.03	Assicuraz. mista . . . . .	3	1	1	3	-	-	-	-	-	-	-	
8.02.04	Serv. ausil. dell'assicuraz. . . . .	23	25	10	39	1	8	-	-	-	-	-	
<b>8.03</b>	<b>Impr. finanz. controllo, gest. esatt.</b>	<b>121</b>	<b>47</b>	<b>17</b>	<b>57</b>	<b>1</b>	<b>7</b>	<b>1</b>	<b>14</b>	<b>1</b>	<b>27</b>		
8.03.01	Impr. finanziarie di controllo . . .	-	-	-	-	-	-	-	-	-	-	-	
8.03.02	Impr. ed enti di gest. esattoriali . .	121	47	17	57	1	7	1	14	1	27		
<b>9</b>	<b>Servizi. . . . .</b>	<b>504</b>	<b>174</b>	<b>72</b>	<b>253</b>	<b>14</b>	<b>93</b>	<b>3</b>	<b>38</b>	<b>2</b>	<b>55</b>		
<b>9.01</b>	<b>Servizi per l'igiene e la pulizia . . .</b>	<b>454</b>	<b>143</b>	<b>57</b>	<b>201</b>	<b>11</b>	<b>73</b>	<b>1</b>	<b>11</b>	<b>2</b>	<b>55</b>		
9.01.01	Serv. igiene ed'estet. persona . . . .	387	88	20	69	-	-	-	-	-	-	-	
9.01.02	Lavatura, tintura, stirat. e affini . .	44	33	19	66	1	7	-	-	-	-	-	
9.01.03	Servizi pulizia. . . . .	2	-	1	5	2	13	-	-	1	20		
9.01.04	Serv. nettezza urbana . . . . .	9	16	16	58	7	47	1	11	1	35		
9.01.05	Cern., incen. e trasf. biol. immond.	-	-	-	-	1	6	-	-	-	-	-	
9.01.06	Servizi funebri . . . . .	3	1	-	-	-	-	-	-	-	-	-	
9.01.07	Amministr. di cimiteri . . . . .	9	5	1	3	-	-	-	-	-	-	-	
<b>9.02</b>	<b>Serv. dello spettacolo e ricreativi.</b>	<b>18</b>	<b>20</b>	<b>5</b>	<b>18</b>	<b>3</b>	<b>20</b>	<b>1</b>	<b>12</b>	<b>-</b>	<b>-</b>		
9.02.01	Distribuzione di films . . . . .	-	-	-	-	-	-	-	-	-	-	-	
9.02.02	Trasmiss. radiofoniche e telev. . . .	-	-	-	-	-	-	-	-	-	-	-	
9.02.03	Eserc. sale cinematografiche . . . .	2	15	5	18	2	13	1	12	-	-	-	
9.02.04	Serv. dello spettacolo . . . . .	-	-	-	-	-	-	-	-	-	-	-	
9.02.05	Stab. balneari mar., lac. e fluv. . . .	9	3	-	-	-	-	-	-	-	-	-	
9.02.06	Altri serv. dello spett. e ricr. . . . .	7	2	-	-	1	7	-	-	-	-	-	
<b>9.03</b>	<b>Servizi sanitari . . . . .</b>	<b>-</b>	<b>-</b>	<b>-</b>	<b>-</b>	<b>-</b>	<b>-</b>	<b>-</b>	<b>-</b>	<b>-</b>	<b>-</b>		
9.03 B	Serv. sanitari privati . . . . .	-	-	-	-	-	-	-	-	-	-	-	
9.03.08	Stab. idropinici e idrotermali . . . .	-	-	-	-	-	-	-	-	-	-	-	
<b>9.04</b>	<b>Servizi per l'istruzione. . . . .</b>	<b>12</b>	<b>9</b>	<b>7</b>	<b>24</b>	<b>-</b>	<b>-</b>	<b>-</b>	<b>-</b>	<b>-</b>	<b>-</b>		
9.04.05	Scuole guida, pilotaggio e simili. . .	12	9	7	24	-	-	-	-	-	-	-	
<b>9.05</b>	<b>Serv. legali, commerciali e tecnici</b>	<b>-</b>	<b>-</b>	<b>-</b>	<b>-</b>	<b>-</b>	<b>-</b>	<b>-</b>	<b>-</b>	<b>-</b>	<b>-</b>		
9.05.03	Studi ric. di mercato e cons. org. . .	-	-	-	-	-	-	-	-	-	-	-	
9.05.05	Studi anal. chimiche e merceol. . . .	-	-	-	-	-	-	-	-	-	-	-	
<b>9.08</b>	<b>Serv. vari, non altrove classificati.</b>	<b>20</b>	<b>2</b>	<b>3</b>	<b>10</b>	<b>-</b>	<b>-</b>	<b>1</b>	<b>15</b>	<b>-</b>	<b>-</b>		
9.08.01	Agenzie di pubblicità . . . . .	2	-	-	-	-	-	-	-	-	-	-	
9.08.02	Ag. inform. per la stampa, inform. commerciali, richieste certif. . . . .	5	-	-	-	-	-	-	-	-	-	-	
9.08.03	Gestione di immobili . . . . .	-	-	-	-	-	-	1	15	-	-	-	
9.08.04	Centri meccan., elettron. per c.t. . .	-	-	-	-	-	-	-	-	-	-	-	
9.08.05	Copisterie . . . . .	3	1	-	-	-	-	-	-	-	-	-	
9.08.06	Ag. distrib. libri, giornali, riv. . . .	2	-	-	-	-	-	-	-	-	-	-	
9.08.07	Ric. lotto, lotterie, conc. pronost.	8	-	3	10	-	-	-	-	-	-	-	
9.08.08	Gestione pubblici mercati . . . . .	-	1	-	-	-	-	-	-	-	-	-	
	<b>TOTALE . . . . .</b>	<b>8.715</b>	<b>3.193</b>	<b>1.472</b>	<b>5.363</b>	<b>364</b>	<b>2.553</b>	<b>204</b>	<b>2.706</b>	<b>94</b>	<b>2.838</b>		



classe, sottoclasse e categoria di attività economica

CON ADDETTI

CON ADDETTI												UNITÀ LOCALI SENZA ADDETTI	TOTALE		N. classi- fica- zione
50-99		100-199		200-499		500-999		1000 e oltre		Totale			Unità locali	Addetti	
Unità locali	Addetti	Unità locali	Addetti	Unità locali	Addetti	Unità locali	Addetti	Unità locali	Addetti	Unità locali	Addetti				
-	-	-	-	-	-	-	-	-	-	-	-	-	-	7.05.02	
-	-	-	-	-	-	-	-	-	-	-	-	-	-	7.05.03	
-	-	-	-	-	-	-	-	-	-	3	24	-	3	7.05.04	
-	-	-	-	-	-	-	-	-	-	6	10	-	6	7.05.05	
-	-	-	-	-	-	-	-	-	-	3	7	-	3	7.05.06	
3	217	1	100	-	-	-	-	-	-	181	1.056	-	181	7.06	
3	217	-	-	-	-	-	-	-	-	167	916	-	167	7.06.01	
-	-	1	100	-	-	-	-	-	-	1	2	-	1	7.06.02	
-	-	-	-	-	-	-	-	-	-	13	138	-	13	7.06.03	
-	-	-	-	-	-	-	-	-	-	-	-	-	-	7.06.04	
1	70	1	114	-	-	-	-	-	-	296	994	-	296	8	
1	70	-	-	-	-	-	-	-	-	41	430	-	41	8.01	
1	70	-	-	-	-	-	-	-	-	40	429	-	40	8.01 A	
-	-	-	-	-	-	-	-	-	-	2	49	-	2	8.01.01	
1	70	-	-	-	-	-	-	-	-	11	153	-	11	8.01.02	
-	-	-	-	-	-	-	-	-	-	26	226	-	26	8.01.03	
-	-	-	-	-	-	-	-	-	-	1	1	-	1	8.01.04	
-	-	-	-	-	-	-	-	-	-	1	1	-	1	8.01 B	
-	-	-	-	-	-	-	-	-	-	-	-	-	-	8.01.05	
-	-	-	-	-	-	-	-	-	-	1	1	-	1	8.01.06	
-	-	-	-	-	-	-	-	-	-	66	130	-	66	8.02	
-	-	-	-	-	-	-	-	-	-	1	1	-	1	8.02.01	
-	-	-	-	-	-	-	-	-	-	1	1	-	1	8.02.02	
-	-	-	-	-	-	-	-	-	-	5	8	-	5	8.02.03	
-	-	-	-	-	-	-	-	-	-	59	120	-	59	8.02.04	
-	-	1	114	-	-	-	-	-	-	189	434	-	189	8.03	
-	-	1	114	-	-	-	-	-	-	189	434	-	189	8.03.01	
-	-	-	-	-	-	-	-	-	-	769	1.291	1	770	8.03.02	
-	-	-	-	-	-	-	-	-	-	668	1.080	-	668	9	
-	-	-	-	-	-	-	-	-	-	495	632	-	495	9.01	
-	-	-	-	-	-	-	-	-	-	97	183	-	97	9.01.01	
-	-	-	-	-	-	-	-	-	-	6	40	-	6	9.01.02	
-	-	-	-	-	-	-	-	-	-	50	192	-	50	9.01.03	
-	-	-	-	-	-	-	-	-	-	1	6	-	1	9.01.04	
-	-	-	-	-	-	-	-	-	-	4	5	-	4	9.01.05	
-	-	-	-	-	-	-	-	-	-	15	22	-	15	9.01.06	
-	-	-	-	-	-	-	-	-	-	47	108	1	48	9.01.07	
-	-	-	-	-	-	-	-	-	-	-	-	-	-	9.02	
-	-	-	-	-	-	-	-	-	-	-	-	-	-	9.02.01	
-	-	-	-	-	-	-	-	-	-	25	75	1	26	9.02.02	
-	-	-	-	-	-	-	-	-	-	-	-	-	-	9.02.03	
-	-	-	-	-	-	-	-	-	-	12	15	-	12	9.02.04	
-	-	-	-	-	-	-	-	-	-	10	18	-	10	9.02.05	
-	-	-	-	-	-	-	-	-	-	-	-	-	-	9.02.06	
-	-	-	-	-	-	-	-	-	-	-	-	-	-	9.03	
-	-	-	-	-	-	-	-	-	-	-	-	-	-	9.03 B	
-	-	-	-	-	-	-	-	-	-	-	-	-	-	9.03.08	
-	-	-	-	-	-	-	-	-	-	28	54	-	28	9.04	
-	-	-	-	-	-	-	-	-	-	28	54	-	28	9.04.05	
-	-	-	-	-	-	-	-	-	-	-	-	-	-	9.05	
-	-	-	-	-	-	-	-	-	-	-	-	-	-	9.05.03	
-	-	-	-	-	-	-	-	-	-	-	-	-	-	9.05.05	
-	-	-	-	-	-	-	-	-	-	26	49	-	26	9.08	
-	-	-	-	-	-	-	-	-	-	2	2	-	2	9.08.01	
-	-	-	-	-	-	-	-	-	-	5	5	-	5	9.08.02	
-	-	-	-	-	-	-	-	-	-	1	15	-	1	9.08.03	
-	-	-	-	-	-	-	-	-	-	-	-	-	-	9.08.04	
-	-	-	-	-	-	-	-	-	-	4	5	-	4	9.08.05	
-	-	-	-	-	-	-	-	-	-	2	2	-	2	9.08.06	
-	-	-	-	-	-	-	-	-	-	11	18	-	11	9.08.07	
-	-	-	-	-	-	-	-	-	-	1	2	-	1	9.08.08	
31	2.032	12	1.580	2	530	-	-	-	-	14.087	32.703	20	14.107	32.703	

Tav. 8 - Unità locali operative con e senza forza motrice per ramo, classe e sottoclasse di attività economica

N. classificazione	RAMI, CLASSI E SOTTOCLASSI DI ATTIVITÀ ECONOMICA	UNITÀ LOCALI CON FORZA MOTRICE						UNITÀ LOCALI SENZA FORZA MOTRICE			
		Totale			di cui artigiane			Totale		di cui artigiane	
		Unità locali	Addetti	Potenza utilizzabile kW	Unità locali	Addetti	Potenza utilizzabile kW	Unità locali	Addetti	Unità locali	Addetti
<b>1</b>	<b>Agricoltura, foreste, caccia e pesca</b>	30	126	785	13	20	209	391	905	292	597
1.03	Foreste . . . . .	4	6	10	4	6	10	24	83	18	38
1.05	Pesca . . . . .	2	2	6	2	2	6	20	86	17	70
1.05 A	Pesca e allev. in acque dolci . . . . .	-	-	-	-	-	-	4	4	4	4
1.05 B	Pesca e allev. di acque marine e lagunari . . . . .	2	2	6	2	2	6	16	82	13	66
1.06	Attiv. connesse con l'agricoltura . . . . .	24	118	769	7	12	193	347	736	257	489
1.06 A	Att. trasf. annesse aziende agricole che lavorano prodotti propri . . . . .	9	30	141	-	-	-	2	10	-	-
1.06 B	Att. trasf., conservazione, raccolta e vend. prod. agric., in forma associata . . . . .	7	47	418	-	-	-	7	31	-	-
1.06 C	Esercizio macchine agricole . . . . .	7	12	193	7	12	193	280	553	257	489
1.06 D	Altre associazioni operanti nell'agric. . . . .	1	29	17	-	-	-	58	142	-	-
<b>2</b>	<b>Industrie estrattive . . . . .</b>	26	219	4.126	5	19	297	15	52	12	41
2.01	Estraz. minerali metalliferi . . . . .	-	-	-	-	-	-	-	-	-	-
2.02	Estraz. minerali non metalliferi . . . . .	26	219	4.126	5	19	297	15	52	12	41
2.02 A	Estr. comb. solidi, liquidi e gassosi . . . . .	2	11	22	-	-	-	2	8	-	-
2.02 B	Estr. altri min. non metalliferi . . . . .	2	9	255	1	5	123	-	-	-	-
2.02 C	Estr. materiali di cava . . . . .	22	199	3.849	4	14	177	13	44	12	41
<b>3</b>	<b>Industrie manifatturiere . . . . .</b>	1.472	5.218	54.198	1.289	2.702	24.018	2.253	3.093	2.194	2.777
3.01	Industria alimentare e affini . . . . .	427	1.795	30.462	326	775	16.751	139	293	119	230
3.01 A	Ind. molitoria e pastificazione . . . . .	226	833	18.121	192	375	14.455	80	128	76	121
3.01 B	Industria dolciaria . . . . .	6	65	54	4	9	14	7	13	7	13
3.01 C	Industria conserviera . . . . .	4	41	56	-	-	-	11	35	2	12
3.01 D	Industria casearia . . . . .	29	191	271	19	76	101	14	35	13	28
3.01 E	Ind. grassi vegetali e animali . . . . .	138	476	3.722	94	278	2.113	19	51	16	44
3.01 F	Industrie alimentari varie . . . . .	4	131	8.013	1	4	11	1	16	-	-
3.01 G	Ind. bevande alcoliche e distill. alcool . . . . .	3	14	67	2	5	9	1	3	1	3
3.01 H	Ind. idromin. e bevande analcoliche . . . . .	17	44	158	14	28	61	6	12	4	9
3.02	Industria del tabacco . . . . .	1	56	27	-	-	-	-	-	-	-
3.03	Industrie tessili . . . . .	28	153	246	26	97	224	439	579	438	498
3.03 A	Industria laniera . . . . .	6	19	119	6	19	113	8	8	8	8
3.03 B	Industria cotoniera . . . . .	-	-	-	-	-	-	5	5	5	5
3.03 C	Industria della seta . . . . .	-	-	-	-	-	-	-	-	-	-
3.03 D	Ind. canapa, lino, iuta e simili . . . . .	1	1	5	1	1	5	-	-	-	-
3.03 E	Lavor. fibre chimiche . . . . .	-	-	-	-	-	-	-	-	-	-
3.03 F	Industria maglie e calze . . . . .	20	126	122	18	70	100	257	389	256	308
3.03 G	Altre industrie tessili . . . . .	1	7	-	1	7	-	169	177	169	177
3.04	Ind. vestiario, abbigl., arredamento . . . . .	15	128	96	11	36	56	841	1.011	835	1.005
3.05	Industrie delle calzature . . . . .	23	39	36	22	23	26	153	162	152	161
3.06	Ind. delle pelli e del cuoio . . . . .	-	-	-	-	-	-	10	14	10	14
3.07	Industrie del legno . . . . .	378	593	2.444	370	533	2.186	165	218	161	199
3.07 A	Ind. legno, sughero e affini . . . . .	378	593	2.444	370	533	2.186	162	214	159	197
3.07 B	Ind. veic. e carpent. navale legno . . . . .	-	-	-	-	-	-	3	4	2	2
3.08	Ind. mobilio e arredamento in legno . . . . .	27	45	205	26	40	186	11	11	11	11
3.09	Industrie metallurgiche . . . . .	-	-	-	-	-	-	1	1	-	-
3.10	Industrie meccaniche . . . . .	437	1.134	3.498	421	976	3.043	389	576	376	521
3.10 A	Fonderie di 2ª fusione . . . . .	1	9	10	1	9	10	-	-	-	-
3.10 B	Carpent. metall., arredi, app. termici . . . . .	18	154	468	15	108	407	12	23	12	23
3.10 C	Macch. motr., app. imp. soll. e trasp. . . . .	-	-	-	-	-	-	1	31	-	-
3.10 D	Macchine utensili . . . . .	-	-	-	-	-	-	-	-	-	-
3.10 E	Macch. operatrici per agric. e ind. . . . .	-	-	-	-	-	-	2	2	-	-
3.10 F	Minut. metall., stoviglie, armi, ecc. . . . .	27	119	162	26	101	158	1	1	1	1
3.10 G	Meccanica di precisione e affini . . . . .	-	-	-	-	-	-	-	-	-	-
3.10 H	App. elettr. e di telecomunicazioni . . . . .	1	33	200	-	-	-	-	-	-	-
3.10 I	Officine meccaniche . . . . .	390	819	2.658	379	758	2.468	373	519	363	497
3.11	Costruzione mezzi di trasporto . . . . .	1	14	70	-	-	-	-	-	-	-
3.12	Lavor. minerali non metalliferi . . . . .	92	1.061	15.634	52	135	831	25	118	14	32
3.13	Ind. chim. e deriv. petrolio e carb. . . . .	3	74	695	-	-	-	6	10	6	10
3.13 A	Ind. prodotti chimici di base . . . . .	2	54	557	-	-	-	-	-	-	-
3.13 B	Ind. prod. chimici per ind. e agric. . . . .	1	20	138	-	-	-	6	10	6	10
3.13 C	Ind. prodotti farmaceutici . . . . .	-	-	-	-	-	-	-	-	-	-
3.13 D	Ind. prod. chimici per cons. non ind. . . . .	-	-	-	-	-	-	-	-	-	-
3.13 E	Ind. derivati petrolio e carbone . . . . .	-	-	-	-	-	-	-	-	-	-
3.14	Industrie della gomma . . . . .	11	29	51	10	16	29	9	15	8	13
3.15	Prod. cellul. per tess. e fibre chim. . . . .	-	-	-	-	-	-	-	-	-	-
3.16	Ind. della carta e cartotecnica . . . . .	-	-	-	-	-	-	-	-	-	-
3.17	Ind. poligrafiche ed editoriali . . . . .	24	74	634	22	68	625	6	8	6	8
3.18	Ind. foto-fono-cinematografiche . . . . .	1	2	1	-	-	-	55	70	54	68
3.19	Ind. prodotti materie plastiche . . . . .	3	20	81	2	2	49	2	5	2	5
3.20	Ind. manifatturiere varie . . . . .	1	1	18	1	1	18	2	2	2	2
<b>4</b>	<b>Costruzioni e install. di impianti</b>	122	1.973	5.289	65	235	311	916	4.140	747	1.639
4.01	Ind. delle costruzioni . . . . .	112	1.913	5.270	58	201	296	851	3.843	692	1.531
4.02	Ind. installazioni di impianti . . . . .	10	60	19	7	34	15	65	297	55	108
<b>5</b>	<b>Energ. elettrica, vapore, gas e acqua</b>	29	130	6.877	-	-	-	50	353	-	-
5.01	Prod. e distr. energia elettr., vapore . . . . .	22	92	334	-	-	-	29	294	-	-
5.02	Produzione e distribuzione di gas . . . . .	1	23	79	-	-	-	2	3	-	-
5.03	Raccolta e distrib. di acqua . . . . .	6	15	6.464	-	-	-	19	56	-	-
	<b>TOTALE . . . . .</b>	<b>1.679</b>	<b>7.666</b>	<b>71.275</b>	<b>1.372</b>	<b>2.976</b>	<b>24.835</b>	<b>3.625</b>	<b>8.543</b>	<b>3.245</b>	<b>5.054</b>

**Tav. 9 - Unità locali operative con forza motrice, per tipo di motori e per ramo, classe e sottoclasse di attività economica**

N. classifica-zione	RAMI, CLASSI E SOTTOCLASSI DI ATTIVITÀ ECONOMICA	TOTALE UNITÀ LOCALI CON FORZA MOTTRICE	UNITÀ LOCALI CON								
			Motori primi			Generatori di energia elettrica			Motori elettrici		
			Unità locali	Motori primi	Potenza kW	Unità locali	Generatori di energia elettrica	Potenza kW	Unità locali	Motori elettrici	Potenza kW
<b>1</b>	<b>Agricoltura, foreste, caccia e pesca</b>	<b>30</b>	<b>1</b>	<b>1</b>	<b>40</b>	-	-	-	<b>29</b>	<b>103</b>	<b>744,5</b>
1.03	Foreste . . . . .	4	-	-	-	-	-	-	4	4	9,7
1.05	Pesca . . . . .	2	-	-	-	-	-	-	2	2	6,0
1.05 A	Pesca e allev. in acque dolci . . . . .	-	-	-	-	-	-	-	-	-	-
1.05 B	Pesca e allev. acque marine e lagunari . . . . .	2	-	-	-	-	-	-	2	2	6,0
1.06	Attiv. connesse con l'agricoltura . . . . .	24	1	1	40	-	-	-	23	97	728,8
1.06 A	Att. trasf. annesse aziende agricole che lavorano prodotti propri . . . . .	9	-	-	-	-	-	-	9	40	141,1
1.06 B	Att. trasf., conservazione, raccolta e vend. prod. agric., in forma associata . . . . .	7	-	-	-	-	-	-	7	39	417,4
1.06 C	Esercizio macchine agricole . . . . .	7	1	1	40	-	-	-	6	6	153,0
1.06 D	Altre associazioni operanti nell'agric. . . . .	1	-	-	-	-	-	-	1	12	17,3
<b>2</b>	<b>Industrie estrattive . . . . .</b>	<b>26</b>	<b>6</b>	<b>13</b>	<b>650</b>	<b>4</b>	<b>5</b>	<b>604</b>	<b>25</b>	<b>242</b>	<b>3.970,0</b>
2.01	Estraz. minerali metalliferi . . . . .	-	-	-	-	-	-	-	-	-	-
2.02	Estraz. minerali non metalliferi . . . . .	26	6	13	650	4	5	604	25	242	3.970,0
2.02 A	Estr. comb. solidi, liquidi e gassosi . . . . .	2	2	3	80	2	3	86	2	11	21,8
2.02 B	Estr. altri min. non metalliferi . . . . .	2	-	-	-	-	-	-	2	14	254,5
2.02 C	Estr. materiali di cava . . . . .	22	4	10	570	2	2	518	21	217	3.693,7
<b>3</b>	<b>Industrie manifatturiere . . . . .</b>	<b>1.472</b>	<b>33</b>	<b>75</b>	<b>9.391</b>	<b>15</b>	<b>36</b>	<b>9.425</b>	<b>1.465</b>	<b>8.178</b>	<b>52.349,0</b>
3.01	Industrie alimentari e affini . . . . .	427	13	16	6.332	3	6	7.830	424	3.308	30.347,0
3.01 A	Ind. molitoria e pastificazione . . . . .	226	6	7	223	1	2	160	223	1.939	18.022,6
3.01 B	Industria dolciaria . . . . .	6	-	-	-	-	-	-	6	68	53,1
3.01 C	Industria conserviera . . . . .	4	-	-	-	-	-	-	4	14	55,9
3.01 D	Industria casearia . . . . .	29	-	-	-	-	-	-	29	143	269,6
3.01 E	Ind. grassi vegetali e animali . . . . .	138	5	5	13	-	-	-	138	598	3.706,5
3.01 F	Industrie alimentari varie . . . . .	4	1	3	6.000	1	3	7.550	4	416	8.013,6
3.01 G	Ind. bevande alcoliche e distill. alcool . . . . .	3	1	1	96	1	1	120	3	47	67,3
3.01 H	Ind. idromin. e bevande analcoliche . . . . .	17	-	-	-	-	-	-	17	83	158,4
3.02	Industria del tabacco . . . . .	1	-	-	-	-	-	-	1	9	27,0
3.03	Industrie tessili . . . . .	28	2	6	527	1	5	515	27	132	208,9
3.03 A	Industria laniera . . . . .	6	1	1	37	-	-	-	5	26	82,0
3.03 B	Industria cotoniera . . . . .	-	-	-	-	-	-	-	-	-	-
3.03 C	Industria della seta . . . . .	-	-	-	-	-	-	-	-	-	-
3.03 D	Ind. canapa, lino, iuta e simili . . . . .	1	-	-	-	-	-	-	1	1	5,0
3.03 E	Lavor. fibre chimiche . . . . .	-	-	-	-	-	-	-	-	-	-
3.03 F	Industria maglie e calze . . . . .	20	-	-	-	-	-	-	20	104	121,8
3.03 G	Altre industrie tessili . . . . .	1	1	5	490	1	5	515	1	1	0,1
3.04	Ind. vestiario, abbigl., arredamento . . . . .	15	-	-	-	-	-	-	15	109	94,8
3.05	Industrie delle calzature . . . . .	23	-	-	-	-	-	-	23	47	31,9
3.06	Ind. delle pelli e del cuoio . . . . .	-	-	-	-	-	-	-	-	-	-
3.07	Industrie del legno . . . . .	378	5	15	225	3	9	222	376	1.039	2.386,2
3.07 A	Ind. legno, sughero e affini . . . . .	378	5	15	225	3	9	222	376	1.089	2.386,2
3.07 B	Ind. veic. e carpent. navale legno . . . . .	-	-	-	-	-	-	-	-	-	-
3.08	Ind. mobilio e arredamento in legno . . . . .	27	-	-	-	-	-	-	27	102	205,4
3.09	Industrie metallurgiche . . . . .	-	-	-	-	-	-	-	-	-	-
3.10	Industrie meccaniche . . . . .	437	5	19	119	4	11	123	436	1.452	3.471,3
3.10 A	Fonderie di 2ª fusione . . . . .	1	-	-	-	-	-	-	1	9	9,5
3.10 B	Carpent. metall., arredi, app. termici . . . . .	18	1	3	3	1	1	4	18	131	467,3
3.10 C	Macch. motr., app. imp. soll. e trasp. . . . .	-	-	-	-	-	-	-	-	-	-
3.10 D	Macchine utensili . . . . .	-	-	-	-	-	-	-	-	-	-
3.10 E	Macch. operatrici per agric. e ind. . . . .	-	-	-	-	-	-	-	-	-	-
3.10 F	Minut. metall., stoviglie, armi, ecc. . . . .	27	-	-	-	-	-	-	27	153	161,7
3.10 G	Meccanica di precisione e affini . . . . .	-	-	-	-	-	-	-	-	-	-
3.10 H	App. elettr. e di telecomunicazioni . . . . .	1	-	-	-	-	-	-	1	38	200,0
3.10 I	Officine meccaniche . . . . .	390	4	16	116	3	10	119	389	1.121	2.632,8
3.11	Costruzione mezzi di trasporto . . . . .	1	1	8	10	-	-	-	1	10	60,0
3.12	Lavor. minerali non metalliferi . . . . .	42	6	10	2.176	3	4	733	92	1.693	14.040,7
3.13	Ind. chim. e deriv. petrolio e carb. . . . .	3	-	-	-	-	-	-	3	78	694,5
3.13 A	Ind. prodotti chimici di base . . . . .	2	-	-	-	-	-	-	2	51	556,5
3.13 B	Ind. prod. chimici per ind. e agric. . . . .	1	-	-	-	-	-	-	1	27	138,0
3.13 C	Ind. prodotti farmaceutici . . . . .	-	-	-	-	-	-	-	-	-	-
3.13 D	Ind. prod. chimici per cons. non ind. . . . .	-	-	-	-	-	-	-	-	-	-
3.13 E	Ind. derivati petrolio e carbone . . . . .	-	-	-	-	-	-	-	-	-	-
3.14	Industrie della gomma . . . . .	11	1	1	2	1	1	2	11	35	48,7
3.15	Prod. cellul. per tess. e fibre chim. . . . .	-	-	-	-	-	-	-	-	-	-
3.16	Ind. della carta e cartotecnica . . . . .	-	-	-	-	-	-	-	-	-	-
3.17	Ind. poligrafiche ed editoriali . . . . .	24	-	-	-	-	-	-	24	84	633,1
3.18	Ind. foto-fono-cinematografiche . . . . .	1	-	-	-	-	-	-	1	1	0,8
3.19	Ind. prodotti materie plastiche . . . . .	3	-	-	-	-	-	-	3	34	80,7
3.20	Ind. manifatturiere varie . . . . .	1	-	-	-	-	-	-	1	5	18,0
<b>4</b>	<b>Costruzioni e install. di impianti</b>	<b>122</b>	<b>27</b>	<b>56</b>	<b>3.734</b>	<b>10</b>	<b>20</b>	<b>2.145</b>	<b>108</b>	<b>490</b>	<b>3.436,4</b>
4.01	Ind. delle costruzioni . . . . .	112	26	55	3.694	9	19	2.095	98	470	3.417,0
4.02	Ind. installazione di impianti . . . . .	10	1	1	40	1	1	50	10	20	19,4
<b>5</b>	<b>Energ. elettrica, vapore, gas e acqua</b>	<b>29</b>	<b>22</b>	<b>37</b>	<b>71.550</b>	<b>20</b>	<b>32</b>	<b>78.996</b>	<b>28</b>	<b>177</b>	<b>5.041,1</b>
5.01	Prod. e distr. energia elettr., vapore . . . . .	22	19	31	69.705	19	31	78.983	22	141	333,9
5.02	Produzione e distribuzione di gas . . . . .	1	1	1	10	1	1	13	1	22	78,6
5.03	Raccolta e distrib. di acqua . . . . .	6	2	5	1.835	-	-	-	5	14	4.628,6
	<b>TOTALE . . . . .</b>	<b>1.679</b>	<b>89</b>	<b>182</b>	<b>85.365</b>	<b>49</b>	<b>93</b>	<b>91.170</b>	<b>1.655</b>	<b>9.190</b>	<b>65.541,0</b>

**Tav. 10 - Unità locali operative per potenza utilizzabile e per ramo, classe e sottoclasse di attività economica**

N. classificazione	RAMI, CLASSI E SOTTOCLASSI DI ATTIVITÀ ECONOMICA	UNITÀ LOCALI CON POTENZA UTILIZZABILE (kW)												UNITÀ LOCALI SENZA POTENZA UTILIZZABILE
		fino a 5		5-10		10-50		50-100		100-500		500 e oltre		
		Unità locali	Potenza	Unità locali	Potenza	Unità locali	Potenza	Unità locali	Potenza	Unità locali	Potenza	Unità locali	Potenza	
<b>1</b>	<b>Agricoltura, foreste, caccia e pesca</b>	5	11	10	60	13	427	1	53	1	325	-	-	<b>391</b>
1.03	Foreste . . . . .	3	5	1	5	-	-	-	-	-	-	-	-	24
1.05	Pesca . . . . .	2	6	-	-	-	-	-	-	-	-	-	-	20
1.05 A	Pesca e allev. in acque dolci . . . . .	-	-	-	-	-	-	-	-	-	-	-	-	4
1.05 B	Pesca e allev. acque marine e lagunari . . . . .	2	6	-	-	-	-	-	-	-	-	-	-	16
1.06	Attiv. connesse con l'agricoltura . . . . .	-	-	9	64	13	327	1	53	1	325	-	-	<b>347</b>
1.06 A	Att. trasf. annesse aziende agricole che lavorano prodotti propri . . . . .	-	-	4	29	5	112	-	-	-	-	-	-	2
1.06 B	Att. trasf., conservazione, raccolta e vend. prod. agric., in forma associata . . . . .	-	-	4	28	2	65	-	-	1	325	-	-	7
1.06 C	Esercizio macchine agricole . . . . .	-	-	1	7	5	133	1	53	-	-	-	-	280
1.06 D	Altre associazioni operanti nell'agric. . . . .	-	-	-	-	1	17	-	-	-	-	-	-	58
<b>2</b>	<b>Industrie estrattive</b> . . . . .	2	-	1	6	6	214	1	78	15	3.278	1	550	<b>15</b>
2.01	Estraz. minerali metalliferi . . . . .	-	-	-	-	-	-	-	-	-	-	-	-	-
2.02	Estraz. minerali non metalliferi . . . . .	2	-	1	6	6	214	1	78	15	3.278	1	550	15
2.02 A	Estr. comb. solidi, liquidi e gassosi . . . . .	1	-	-	-	1	22	-	-	-	-	-	-	2
2.02 B	Estr. altri min. non metalliferi . . . . .	-	-	-	-	-	-	-	-	2	255	-	-	-
2.02 C	Estr. materiali di cava . . . . .	1	-	1	6	5	192	1	78	13	3.023	1	550	13
<b>3</b>	<b>Industrie manifatturiere</b> . . . . .	799	2.249	291	2.186	305	6.423	23	1.717	44	10.184	10	31.439	<b>2.253</b>
3.01	Industrie alimentari e affini . . . . .	150	433	97	753	140	3.110	15	1.084	21	4.371	4	20.711	139
3.01 A	Ind. molitoria e pastificazione . . . . .	96	270	39	292	70	1.917	9	649	10	2.785	2	12.208	80
3.01 B	Industria dolciaria . . . . .	3	6	2	15	1	33	-	-	-	-	-	-	7
3.01 C	Industria conserviera . . . . .	1	5	1	8	2	43	-	-	-	-	-	-	11
3.01 D	Industria casearia . . . . .	20	45	-	8	8	173	1	53	-	-	-	-	14
3.01 E	Ind. grassi vegetali e animali . . . . .	16	67	52	418	57	910	2	166	10	1.401	1	760	19
3.01 F	Industrie alimentari varie . . . . .	1	1	-	-	-	-	1	84	1	185	1	7.743	1
3.01 G	Ind. bevande alcoliche e distill. alcool . . . . .	1	2	1	7	-	-	1	58	-	-	-	-	1
3.01 H	Ind. idromin. e bevande analcoliche . . . . .	12	37	2	13	2	34	1	74	-	-	-	-	6
3.02	Industria del tabacco . . . . .	-	-	-	-	1	27	-	-	-	-	-	-	-
3.03	Industrie tessili . . . . .	19	34	1	6	8	206	-	-	-	-	-	-	439
3.03 A	Industria laniera . . . . .	1	1	-	-	5	118	-	-	-	-	-	-	8
3.03 B	Industria cotoniera . . . . .	-	-	-	-	-	-	-	-	-	-	-	-	5
3.03 C	Industria della seta . . . . .	-	-	-	-	-	-	-	-	-	-	-	-	-
3.03 D	Ind. canapa, lino, iuta e simili . . . . .	1	5	-	-	-	-	-	-	-	-	-	-	-
3.03 E	Lavor. fibre chimiche . . . . .	-	-	-	-	-	-	-	-	-	-	-	-	-
3.03 F	Industria maglie e calze . . . . .	16	28	1	6	3	88	-	-	-	-	-	-	257
3.03 G	Altre industrie tessili . . . . .	1	-	-	-	-	-	-	-	-	-	-	-	169
3.04	Ind. vestiario, abbigl., arredamento . . . . .	10	17	-	-	5	79	-	-	-	-	-	-	841
3.05	Industrie delle calzature . . . . .	22	26	1	10	-	-	-	-	-	-	-	-	153
3.06	Ind. delle pelli e del cuoio . . . . .	-	-	-	-	-	-	-	-	-	-	-	-	10
3.07	Industrie del legno . . . . .	241	757	87	637	48	829	1	96	1	125	-	-	165
3.07 A	Ind. legno, sughero e affini . . . . .	241	757	87	637	48	829	1	96	1	125	-	-	162
3.07 B	Ind. veic. e carpent. navale legno . . . . .	-	-	-	-	-	-	-	-	-	-	-	-	3
3.08	Ind. mobilio e arredamento in legno . . . . .	15	55	5	35	7	115	-	-	-	-	-	-	11
3.09	Industrie metallurgiche . . . . .	-	-	-	-	-	-	-	-	-	-	-	-	1
3.10	Industrie meccaniche . . . . .	305	816	75	540	51	1.078	2	130	4	938	-	-	<b>389</b>
3.10 A	Fonderie di 2ª fusione . . . . .	-	-	1	10	-	-	-	-	-	-	-	-	-
3.10 B	Carpent. metall., arredi, app. termici . . . . .	7	21	5	36	5	98	-	-	1	313	-	-	12
3.10 C	Macch. motr., app. imp. soll. e trasp. . . . .	-	-	-	-	-	-	-	-	-	-	-	-	1
3.10 D	Macchine utensili . . . . .	-	-	-	-	-	-	-	-	-	-	-	-	-
3.10 E	Macch. operatrici per agric. e ind. . . . .	-	-	-	-	-	-	-	-	-	-	-	-	-
3.10 F	Minut. metall., stoviglie, armi, ecc. . . . .	21	39	-	-	6	123	-	-	-	-	-	-	1
3.10 G	Meccanica di precisione e affini . . . . .	-	-	-	-	-	-	-	-	-	-	-	-	2
3.10 H	App. elettr. e di telecomunicazioni . . . . .	-	-	-	-	-	-	-	-	1	200	-	-	-
3.10 I	Officine meccaniche . . . . .	277	756	69	494	40	853	2	130	2	425	-	-	<b>373</b>
3.11	Costruzione mezzi di trasporto . . . . .	-	-	-	-	-	-	-	-	-	-	-	-	-
3.12	Lavor. minerali non metalliferi . . . . .	14	49	16	135	38	830	4	337	14	3.555	6	10.728	25
3.13	Ind. chim. e deriv. petrolio e carb. . . . .	-	-	-	-	-	-	-	-	3	695	-	-	6
3.13 A	Ind. prodotti chimici di base . . . . .	-	-	-	-	-	-	-	-	2	557	-	-	-
3.13 B	Ind. prod. chimici per ind. e agric. . . . .	-	-	-	-	-	-	-	-	1	138	-	-	6
3.13 C	Ind. prodotti farmaceutici . . . . .	-	-	-	-	-	-	-	-	-	-	-	-	-
3.13 D	Ind. prod. chimici per cons. non ind. . . . .	-	-	-	-	-	-	-	-	-	-	-	-	-
3.13 E	Ind. derivati petrolio e carbone . . . . .	-	-	-	-	-	-	-	-	-	-	-	-	-
3.14	Industrie della gomma . . . . .	10	29	-	-	1	22	-	-	-	-	-	-	9
3.15	Prod. cellul. per tess. e fibre chim. . . . .	-	-	-	-	-	-	-	-	-	-	-	-	-
3.16	Ind. della carta e cartotecnica . . . . .	-	-	-	-	-	-	-	-	-	-	-	-	-
3.17	Ind. poligrafiche ed editoriali . . . . .	12	32	9	70	2	32	-	-	1	500	-	-	6
3.18	Ind. foto-fono-cinematografiche . . . . .	1	1	-	-	-	-	-	-	-	-	-	-	55
3.19	Ind. prodotti materie plastiche . . . . .	-	-	-	-	3	81	-	-	-	-	-	-	2
3.20	Ind. manifatturiere varie . . . . .	-	-	-	-	1	18	-	-	-	-	-	-	2
<b>4</b>	<b>Costruzioni e install. di impianti</b>	67	163	20	146	19	430	7	526	6	1.746	3	2.278	<b>916</b>
4.01	Ind. delle costruzioni . . . . .	58	150	19	140	19	430	7	526	6	1.746	3	2.278	851
4.02	Ind. installazione di impianti . . . . .	9	13	1	6	-	-	-	-	-	-	-	-	65
<b>5</b>	<b>Energ. elettrica, vapore, gas e acqua</b>	15	20	3	18	4	112	4	342	2	233	1	6.152	<b>50</b>
5.01	Prod. e distr. energia elettr., vapore . . . . .	15	20	2	12	3	69	-	-	2	233	-	-	29
5.02	Produzione e distribuzione di gas . . . . .	-	-	-	-	-	-	1	79	-	-	-	-	2
5.03	Raccolta e distrib. di acqua . . . . .	-	-	1	6	1	43	3	263	-	-	1	6.152	19
	<b>TOTALE</b> . . . . .	<b>888</b>	<b>2.443</b>	<b>325</b>	<b>2.425</b>	<b>347</b>	<b>7.506</b>	<b>36</b>	<b>2.716</b>	<b>68</b>	<b>15.766</b>	<b>15</b>	<b>40.419</b>	<b>3.625</b>

**Tav. 11 - Addetti alle unità locali per categoria posizionale, sesso e per ramo, classe e sottoclasse di attività economica**

**A — TOTALE**

N. classifica-zione	RAMI, CLASSI E SOTTOCLASSI DI ATTIVITÀ ECONOMICA	IMPREDITORI, TITOLARI, SOCI DI COOPERATIVA	FAMILIARI COADIUVANTI	DIRIGENTI, IMPIEGATI E CATEGORIE SPECIALI	OPERAI SPECIALIZZATI E QUALIFICATI	OPERAI COMUNI E MANOVALI	APPRENDISTI	ALTRO PERSONALE (Sorveglianti, custodi, ecc.)	TOTALE
<b>1</b>	<b>Agricoltura, foreste, caccia e pesca . . . . .</b>	<b>494</b>	<b>120</b>	<b>91</b>	<b>49</b>	<b>223</b>	<b>5</b>	<b>56</b>	<b>1.035</b>
1.03	Foreste . . . . .	29	16	6	10	24	-	9	93
1.05	Pesca . . . . .	45	6	-	12	25	-	-	88
1.05 A	Pesca e allevamenti in acque dolci . . . . .	4	-	-	-	-	-	-	4
1.05 B	Pesca e allevamenti in acque marine e lagunari . . . . .	41	6	-	12	25	-	-	84
1.06	Attività connesse con l'agricoltura . . . . .	421	98	85	27	171	5	47	854
1.06 A	Attività trasformatrici annesse ad aziende agricole che lavorano prodotti propri . . . . .	12	1	2	2	23	-	-	40
1.06 B	Attività di trasformaz., conservazione, raccolta e vendita prod. agric., in forma associata . . . . .	20	2	5	0	41	-	1	78
1.06 C	Esercizio di macchine agricole . . . . .	386	95	-	4	78	2	-	565
1.06 D	Altre associazioni operanti nell'agricoltura . . . . .	3	-	78	12	29	3	46	171
<b>2</b>	<b>Industrie estrattive</b>	<b>33</b>	<b>6</b>	<b>11</b>	<b>103</b>	<b>121</b>	<b>3</b>	<b>1</b>	<b>278</b>
2.01	Estrazione di minerali metalliferi . . . . .	-	-	-	-	-	-	-	-
2.02	Estrazione di minerali non metalliferi . . . . .	33	6	11	103	121	3	1	278
2.02 A	Estraz. di combustibili solidi, liquidi e gassosi . . . . .	-	-	4	6	8	-	1	19
2.02 B	Estrazione di altri minerali non metalliferi . . . . .	1	-	1	2	5	-	-	9
2.02 C	Estrazione di materiali di cava . . . . .	32	6	6	95	108	3	-	250
<b>3</b>	<b>Industrie manifatturiere . . . . .</b>	<b>3.932</b>	<b>694</b>	<b>251</b>	<b>1.279</b>	<b>1.502</b>	<b>711</b>	<b>22</b>	<b>8.391</b>
3.01	Industrie alimentari e affini . . . . .	698	260	112	284	654	89	16	2.112
3.01 A	Industria molitoria e della pastificazione . . . . .	344	141	49	147	244	40	7	972
3.01 B	Industria dolciaria . . . . .	16	11	4	24	15	8	-	78
3.01 C	Industria conserviera . . . . .	15	2	11	12	34	1	2	77
3.01 D	Industria casearia . . . . .	49	31	8	64	51	30	-	233
3.01 E	Industria dei grassi vegetali e animali . . . . .	237	61	5	23	204	2	1	530
3.01 F	Industrie alimentari varie . . . . .	7	1	35	10	90	-	6	149
3.01 G	Industria bevande alcoliche e distillaz. di alcool . . . . .	5	1	-	2	8	1	-	17
3.01 H	Industria idrominerale e bevande analcoliche . . . . .	25	12	-	5	8	6	-	56
3.02	Industria del tabacco . . . . .	-	-	2	-	54	-	-	56
3.03	Industrie tessili . . . . .	470	46	4	95	13	107	-	732
3.03 A	Industria laniera . . . . .	17	-	-	4	1	5	-	27
3.03 B	Industria cotoniera . . . . .	5	-	-	-	-	-	-	5
3.03 C	Industria della seta . . . . .	-	-	-	-	-	-	-	-
3.03 D	Industria canapa, lino, iuta e simili . . . . .	1	-	-	-	-	-	-	1
3.03 E	Lavorazione fibre chimiche (artific. e sintetiche) . . . . .	-	-	-	-	-	-	-	-
3.03 F	Industria delle maglie e calze . . . . .	277	35	3	89	9	102	-	515
3.03 G	Altre industrie tessili . . . . .	170	11	1	2	-	-	-	184
3.04	Industrie vestiario, abbigl., arredam. e affini . . . . .	862	112	9	53	35	68	-	1.139
3.05	Industrie delle calzature . . . . .	177	8	-	12	3	1	-	201
3.06	Industrie delle pelli e del cuoio . . . . .	9	2	-	-	1	2	-	14
3.07	Industrie del legno . . . . .	568	70	2	75	40	57	-	812
3.07 A	Industria del legno, del sughero e affini . . . . .	565	69	2	75	40	57	-	808
3.07 B	Industria veicoli e carpenteria navale in legno . . . . .	3	1	-	-	-	-	-	4
3.08	Industrie mobilio e arredamento in legno . . . . .	39	3	-	5	7	2	-	56
3.09	Industrie metallurgiche . . . . .	-	1	-	-	-	-	-	1
3.10	Industrie meccaniche . . . . .	854	131	25	270	86	344	4	1.714
3.10 A	Fonderie di 2ª fusione . . . . .	2	2	-	-	5	-	-	9
3.10 B	Carpenter. metallica, arredi, apparecchi termici . . . . .	33	7	14	67	23	35	-	179
3.10 C	Macchine motr., appar. imp. sollev. e trasp. . . . .	2	-	1	17	2	9	-	31
3.10 D	Macchine utensili e utensileria . . . . .	-	-	-	-	-	-	-	-
3.10 E	Macchine operatrici per agricoltura e industria . . . . .	-	-	-	-	-	-	-	-
3.10 F	Minuteria metallica, stoviglie, armi e munizioni . . . . .	32	7	3	52	7	19	2	122
3.10 G	Meccanica di precisione e affini . . . . .	1	1	-	-	-	-	-	2
3.10 H	Apparecchi elettrici e di telecomunicazioni . . . . .	1	2	5	16	7	1	1	33
3.10 I	Officine meccaniche . . . . .	783	112	2	118	42	280	1	1.338
3.11	Costruzione mezzi di trasporto . . . . .	1	-	-	-	13	-	-	14
3.12	Lavorazione minerali non metalliferi . . . . .	130	26	86	440	533	13	2	1.230
3.13	Ind. chimiche e derivati petrolio e carbone . . . . .	8	4	11	18	43	-	-	84
3.13 A	Industria prodotti chimici di base . . . . .	1	-	7	12	34	-	-	54
3.13 B	Industria prodotti chimici per industria e agric. . . . .	7	4	4	6	9	-	-	30
3.13 C	Industria prodotti farmaceutici . . . . .	-	-	-	-	-	-	-	-
3.13 D	Industria prod. chimici per cons. non industr. . . . .	-	-	-	-	-	-	-	-
3.13 E	Industria derivati petrolio e carbone . . . . .	-	-	-	-	-	-	-	-
3.14	Industrie della gomma . . . . .	20	8	-	1	9	6	-	44
3.15	Produs. cellulosa per tessili e fibre chimiche . . . . .	-	-	-	-	-	-	-	-
3.16	Industrie della carta e cartotecnica . . . . .	-	-	-	-	-	-	-	-
3.17	Industrie poligrafiche ed editoriali . . . . .	34	5	-	16	8	19	-	82
3.18	Industrie foto-fono-cinematografiche . . . . .	55	14	-	1	-	2	-	72
3.19	Industrie prodotti materie plastiche . . . . .	4	4	-	9	6	2	-	25
3.20	Industrie manifatturiere varie . . . . .	3	-	-	-	-	-	-	3
<b>4</b>	<b>Costruzioni e installazione di impianti . . . . .</b>	<b>992</b>	<b>108</b>	<b>256</b>	<b>1.915</b>	<b>2.778</b>	<b>165</b>	<b>10</b>	<b>6.224</b>
4.01	Industrie delle costruzioni . . . . .	922	102	232	1.789	2.673	135	9	5.861
4.02	Industrie dell'installazione di impianti . . . . .	70	6	24	127	105	30	1	363
<b>5</b>	<b>Energia elettrica, vapore, gas e acqua . . . . .</b>	<b>28</b>	<b>2</b>	<b>150</b>	<b>333</b>	<b>44</b>	<b>-</b>	<b>36</b>	<b>593</b>
5.01	Produs. e distribuz. energia elettrica, vapore . . . . .	13	2	138	302	34	-	3	492
5.02	Produzione e distribuzione di gas . . . . .	2	-	9	12	3	-	-	26
5.03	Raccolta e distribuzione di acqua . . . . .	13	-	3	19	7	-	33	75

Segue Tav. 11 - Addetti alle unità locali per categoria posizionale, sesso e per ramo, classe e sottoclasse di attività economica

Segue A — TOTALE

N. classificazione	RAMI, CLASSI E SOTTOCLASSI DI ATTIVITÀ ECONOMICA	IMPREDITORI, TITOLARI, SOCI DI COOPERATIVA	FAMILIARI COADIUVANTI	DIRIGENTI, IMPIEGATI E CATEGORIE SPECIALI	OPERAI SPECIALIZZATI E QUALIFICATI	OPERAI COMUNI E MANOVALI	APPRENDISTI	ALTRO PERSONALE (Sorveglianti, custodi, ecc.)	TOTALE
<b>6</b>	<b>Commercio . . . . .</b>	<b>6.622</b>	<b>2.787</b>	<b>428</b>	<b>392</b>	<b>477</b>	<b>248</b>	<b>92</b>	<b>11.046</b>
6.01	Commercio all'ingrosso . . . . .	385	144	153	114	164	17	9	986
6.01 A	Materie prime agricole e tessili, animali vivi e semiprodotti di origine vegetale e animale . . . . .	118	33	1	2	11	2	1	168
6.01 B	Prodotti alimentari e bevande . . . . .	136	55	54	52	56	7	5	365
6.01 C	Combustibili, minerali, metalli e prodotti chimici . . . . .	26	9	18	26	21	-	2	102
6.01 D	Legname, materiali da costruzione e articoli di installazione . . . . .	48	24	36	6	64	2	-	180
6.01 E	Macchine, materiali (per l'industria, il commercio, ecc.) e veicoli . . . . .	21	6	11	13	1	3	-	55
6.01 F	Mobili di qualsiasi tipo, elettrodomestici e articoli per la casa . . . . .	8	5	9	9	7	1	-	38
6.01 G	Tessuti, articoli di abbigliamento e arredamento; calzature ed articoli in cuoio . . . . .	12	6	4	3	3	1	1	30
6.01 H	Prodotti farmaceutici, articoli sanitari e da profumeria . . . . .	0	-	20	1	-	1	-	26
6.01 I	Apparecchi ottici, fotografici, pietre preziose e altri prodotti non alimentari, n.a.c. . . . .	8	5	-	3	1	-	-	17
6.01 L	Materiali vari da recupero . . . . .	4	1	-	-	-	-	-	5
6.02	Commercio al minuto . . . . .	4.820	1.951	247	179	223	200	28	7.648
6.02 A	Generi alimentari, di bevande e tabacchi . . . . .	2.818	1.212	15	21	32	40	5	4.143
6.02 B	Tessuti e articoli per l'abbigliamento . . . . .	678	292	25	29	19	54	5	1.102
6.02 C	Articoli di arredamento, mobili, apparecchi e materiali per la casa . . . . .	543	203	46	35	53	29	2	911
6.02 D	Autoveicoli, motoveicoli e natanti - Distributori di carburanti e lubrificanti . . . . .	203	62	70	69	79	40	6	529
6.02 E	Prodotti farmaceutici, apparecchi sanitari, vernici, cosmetici, saponi e detersivi . . . . .	158	41	9	4	4	7	3	226
6.02 F	Mobili, macchine e forniture per ufficio; librerie, giornali e riviste . . . . .	86	35	17	5	10	8	-	161
6.02 G	Articoli vari - Grandi magazzini . . . . .	334	106	65	16	26	22	7	576
6.03	Commercio ambulante . . . . .	538	142	-	-	13	-	-	693
6.04	Intermediari commercio, imprese immobiliari, agenzie mediaz., mag. deposito e frigoriferi . . . . .	40	9	11	11	8	1	3	83
6.05	Noleggio di beni mobili . . . . .	3	1	-	-	1	-	-	5
6.06	Alberghi e pubblici esercizi . . . . .	836	540	17	88	68	30	52	1.631
<b>7</b>	<b>Trasporti e comunicazioni . . . . .</b>	<b>654</b>	<b>69</b>	<b>870</b>	<b>487</b>	<b>363</b>	<b>4</b>	<b>404</b>	<b>2.851</b>
7.01	Trasporti terrestri . . . . .	595	56	250	389	322	4	68	1.684
7.02	Trasporti marittimi, lacuali e fluviali . . . . .	-	-	-	-	-	-	-	-
7.03	Trasporti aerei . . . . .	-	-	-	-	-	-	-	-
7.04	Attività complementari ai trasporti . . . . .	16	6	1	10	12	-	2	47
7.05	Servizi ausiliari dei trasporti . . . . .	33	1	3	4	23	-	-	64
7.06	Comunicazioni . . . . .	10	6	616	84	6	-	334	1.056
<b>8</b>	<b>Credito, assicurazione, imprese finanziarie di controllo, gestioni esattoriali . . . . .</b>	<b>184</b>	<b>26</b>	<b>608</b>	<b>39</b>	<b>102</b>	<b>5</b>	<b>30</b>	<b>994</b>
8.01	Credito . . . . .	8	-	360	32	4	-	26	430
8.01 A	Imprese bancarie . . . . .	7	-	360	32	4	-	26	429
8.01 B	Istituti speciali di credito e istituzioni finanziarie . . . . .	1	-	-	-	-	-	-	1
8.02	Assicurazione . . . . .	66	7	50	-	-	5	2	130
8.03	Imprese finanziarie di controllo e gestioni esattoriali . . . . .	110	19	198	7	98	-	2	434
<b>9</b>	<b>Servizi . . . . .</b>	<b>729</b>	<b>151</b>	<b>46</b>	<b>82</b>	<b>193</b>	<b>67</b>	<b>23</b>	<b>1.291</b>
9.01	Servizi per l'igiene e la pulizia . . . . .	651	102	8	59	173	67	20	1.080
9.02	Servizi dello spettacolo e ricreativi . . . . .	44	33	4	12	12	-	3	108
9.03	Servizi sanitari . . . . .	-	-	-	-	-	-	-	-
9.03 B	Servizi sanitari privati . . . . .	-	-	-	-	-	-	-	-
9.04	Servizi per l'istruzione . . . . .	23	12	14	4	1	-	-	54
9.05	Servizi legali, commerciali, tecnici e artistici . . . . .	-	-	-	-	-	-	-	-
9.08	Servizi vari, non altrove classificati . . . . .	11	4	20	7	7	-	-	49
	<b>TOTALE . . . . .</b>	<b>13.668</b>	<b>3.963</b>	<b>2.711</b>	<b>4.679</b>	<b>5.800</b>	<b>1.208</b>	<b>674</b>	<b>32.703</b>

Segue Tav. 11 - Addetti alle unità locali per categoria posizionale, sesso e per ramo, classe e sottoclasse di attività economica

## B — MASCHI

N. classificazione	RAMI, CLASSI E SOTTOCLASSI DI ATTIVITÀ ECONOMICA	IMPREDITORI, TITOLARI, SOCI DI COOPERATIVA	FAMILIARI COADIUVANTI	DIRIGENTI, IMPIEGATI E CATEGORIE SPECIALI	OPERAI SPECIALIZZATI E QUALIFICATI	OPERAI COMUNI E MANOVALI	APPRENDISTI	ALTRO PERSONALE (Sorveglianti, custodi, ecc.)	TOTALE
<b>1</b>	<b>Agricoltura, foreste, caccia e pesca . . . . .</b>	<b>486</b>	<b>104</b>	<b>92</b>	<b>49</b>	<b>219</b>	<b>5</b>	<b>56</b>	<b>1.001</b>
1.03	Foreste . . . . .	2 <sup>R</sup>	8	6	10	23	-	9	84
1.05	Pesca . . . . .	43	6	-	12	25	-	-	86
1.05 A	Pesca e allevamenti in acque dolci . . . . .	4	-	-	-	-	-	-	4
1.05 B	Pesca e allevamenti in acque marine e lagunari . . . . .	3 <sup>9</sup>	6	-	12	25	-	-	82
1.06	Attività connesse con l'agricoltura . . . . .	415	90	76	27	171	5	47	831
1.06 A	Attività trasformatrici annesse ad aziende agricole che lavorano prodotti propri . . . . .	9	-	1	2	23	-	-	35
1.06 B	Attività di trasformaz., conservazione, raccolta e vendita prod. agric., in forma associata . . . . .	20	1	5	9	41	-	1	77
1.06 C	Esercizio di macchine agricole . . . . .	3 <sup>R</sup> 3	8 <sup>9</sup>	-	4	7 <sup>R</sup> 8	2	-	556
1.06 D	Altre associazioni operanti nell'agricoltura . . . . .	3	-	70	12	2 <sup>9</sup>	3	46	163
<b>2</b>	<b>Industrie estrattive . . . . .</b>	<b>33</b>	<b>5</b>	<b>10</b>	<b>103</b>	<b>121</b>	<b>3</b>	<b>1</b>	<b>276</b>
2.01	Estrazione di minerali metalliferi . . . . .	-	-	-	-	-	-	-	-
2.02	Estrazione di minerali non metalliferi . . . . .	33	5	10	103	121	3	1	276
2.02 A	Estraz. di combustibili solidi, liquidi e gassosi . . . . .	-	-	4	6	8	-	1	19
2.02 B	Estrazione di altri minerali non metalliferi . . . . .	1	-	1	2	5	-	-	9
2.02 C	Estrazione di materiali di cava . . . . .	32	5	5	95	10 <sup>R</sup> 8	3	-	248
<b>3</b>	<b>Industrie manifatturiere . . . . .</b>	<b>2.84<sup>9</sup></b>	<b>384</b>	<b>207</b>	<b>1.135</b>	<b>1.24<sup>9</sup></b>	<b>490</b>	<b>21</b>	<b>6.335</b>
3.01	Industrie alimentari e affini . . . . .	60 <sup>9</sup>	123	97	270	512	50	15	1.667
3.01 A	Industria molitoria e della pastificazione . . . . .	2 <sup>R</sup> 7	4 <sup>9</sup>	42	141	164	1 <sup>R</sup> 8	7	708
3.01 B	Industria dolciaria . . . . .	11	6	1	1 <sup>9</sup>	5	4	-	46
3.01 C	Industria conserviera . . . . .	14	1	11	12	21	1	2	62
3.01 D	Industria casearia . . . . .	43	22	6	61	42	21	-	195
3.01 E	Industria dei grassi vegetali e animali . . . . .	20 <sup>R</sup>	35	5	20	1 <sup>R</sup> 9	2	-	459
3.01 F	Industrie alimentari varie . . . . .	7	1	32	13	80	-	6	136
3.01 G	Industria bevande alcoliche e distillaz. di alcool . . . . .	5	1	-	2	4	1	-	13
3.01 H	Industria idrominerale e bevande analcoliche . . . . .	25	8	-	5	7	3	-	48
3.02	Industria del tabacco . . . . .	-	-	2	-	6	-	-	8
3.03	Industrie tessili . . . . .	34	9	3	11	-	2	-	59
3.03 A	Industria laniera . . . . .	8	-	-	4	-	1	-	13
3.03 B	Industria cotoniera . . . . .	-	-	-	-	-	-	-	-
3.03 C	Industria della seta . . . . .	-	-	-	-	-	-	-	-
3.03 D	Industria canapa, lino, iuta e simili . . . . .	1	-	-	-	-	-	-	1
3.03 E	Lavorazione fibre chimiche (artific. e sintetiche) . . . . .	-	-	-	-	-	-	-	-
3.03 F	Industria delle maglie e calze . . . . .	13	5	2	5	-	1	-	26
3.03 G	Altre industrie tessili . . . . .	12	4	1	2	-	-	-	19
3.04	Industrie vestiario, abbigl., arredam. e affini . . . . .	331	24	2	13	5	7	-	379
3.05	Industrie delle calzature . . . . .	176	4	-	12	2	1	-	195
3.06	Industrie delle pelli e del cuoio . . . . .	9	-	-	-	1	2	-	12
3.07	Industrie del legno . . . . .	566	61	2	74	3 <sup>9</sup>	51	-	793
3.07 A	Industria del legno, del sughero e affini . . . . .	564	60	2	74	3 <sup>9</sup>	51	-	790
3.07 B	Industria veicoli e carpenteria navale in legno . . . . .	2	1	-	-	-	-	-	3
3.08	Industrie mobilio e arredamento in legno . . . . .	3 <sup>9</sup>	3	-	5	7	2	-	56
3.09	Industrie metallurgiche . . . . .	-	1	-	-	-	-	-	1
3.10	Industrie meccaniche . . . . .	954	114	18	270	82	33 <sup>9</sup>	4	1.681
3.10 A	Fonderie di 2 <sup>a</sup> fusione . . . . .	2	-	-	-	5	-	-	7
3.10 B	Carpenter. metallica, arredi, apparecchi termici . . . . .	33	7	13	67	23	33	-	173
3.10 C	Macchine motr., appar. imp. sollev. e trasp. . . . .	2	-	-	17	2	9	-	30
3.10 D	Macchine utensili e utensileria . . . . .	-	-	-	-	-	-	-	-
3.10 E	Macchine operatrici per agricoltura e industria . . . . .	-	-	-	-	-	-	-	-
3.10 F	Minuteria metallica, stoviglie, armi e munizioni . . . . .	32	5	1	52	6	16	2	114
3.10 G	Meccanica di precisione e affini . . . . .	1	-	-	-	-	-	-	1
3.10 H	Apparecchi elettrici e di telecomunicazioni . . . . .	1	2	3	16	7	1	1	31
3.10 I	Officine meccaniche . . . . .	783	100	1	11 <sup>9</sup>	42	280	1	1.325
3.11	Costruzione mezzi di trasporto . . . . .	1	-	-	-	13	-	-	14
3.12	Lavorazione minerali non metalliferi . . . . .	126	25	75	43 <sup>9</sup>	522	12	2	1.201
3.13	Ind. chimiche e derivati petrolio e carbone . . . . .	8	4	8	1 <sup>9</sup>	38	-	-	76
3.13 A	Industria prodotti chimici di base . . . . .	1	-	5	12	34	-	-	52
3.13 B	Industria prodotti chimici per industria e agric. . . . .	7	4	3	6	4	-	-	24
3.13 C	Industria prodotti farmaceutici . . . . .	-	-	-	-	-	-	-	-
3.13 D	Industria prod. chimici per cons. non industr. . . . .	-	-	-	-	-	-	-	-
3.13 E	Industria derivati petrolio e carbone . . . . .	-	-	-	-	-	-	-	-
3.14	Industrie della gomma . . . . .	20	5	-	1	9	6	-	41
3.15	Produtz. cellulosa per tessuti e fibre chimiche . . . . .	-	-	-	-	-	-	-	-
3.16	Industrie della carta e cartotecnica . . . . .	-	-	-	-	-	-	-	-
3.17	Industrie poligrafiche ed editoriali . . . . .	33	4	-	16	7	14	-	74
3.18	Industrie foto-fono-cinematografiche . . . . .	46	4	-	-	-	2	-	52
3.19	Industrie prodotti materie plastiche . . . . .	4	3	-	9	6	2	-	24
3.20	Industrie manifatturiere varie . . . . .	2	-	-	-	-	-	-	2
<b>4</b>	<b>Costruzioni e installazione di impianti . . . . .</b>	<b>991</b>	<b>102</b>	<b>234</b>	<b>1.914</b>	<b>2.761</b>	<b>163</b>	<b>9</b>	<b>6.174</b>
4.01	Industrie delle costruzioni . . . . .	921	9 <sup>R</sup>	212	1.787	2.657	134	9	5.818
4.02	Industrie dell'installazione di impianti . . . . .	70	4	22	127	104	29	-	356
<b>5</b>	<b>Energia elettrica, vapore, gas e acqua . . . . .</b>	<b>28</b>	<b>2</b>	<b>131</b>	<b>333</b>	<b>43</b>	<b>-</b>	<b>36</b>	<b>573</b>
5.01	Produtz. e distribuz. energia elettrica, vapore . . . . .	13	2	120	302	33	-	3	473
5.02	Produzione e distribuzione di gas . . . . .	2	-	8	12	3	-	-	25
5.03	Raccolta e distribuzione di acqua . . . . .	13	-	3	1 <sup>9</sup>	7	-	33	75

Segue Tav. 11 - Addetti alle unità locali per categoria posizionale, sesso e per ramo, classe e sottoclasse di attività economica

Segue B — MASCHI

N. classificazione	RAMI, CLASSI E SOTTOCLASSI DI ATTIVITÀ ECONOMICA	IMPREDITORI, TITOLARI, SOCI DI COOPERATIVA	FAMILIARI COADIUVANTI	DIRIGENTI, IMPIEGATI E CATEGORIE SPECIALI	OPERAI SPECIALIZZATI E QUALIFICATI	OPERAI COMUNI E MANOVALI	APPRENDISTI	ALTRO PERSONALE (Sorveglianti, custodi, ecc.)	TOTALE
<b>6</b>	<b>Commercio . . . . .</b>	<b>4.020</b>	<b>1.167</b>	<b>259</b>	<b>337</b>	<b>410</b>	<b>110</b>	<b>56</b>	<b>6.359</b>
6.01	Commercio all'ingrosso . . . . .	330	85	123	113	157	11	5	824
6.01 A	Materie prime agricole e tessili, animali vivi e semiprodotti di origine vegetale e animale . . . . .	132	20	-	2	10	2	-	136
6.01 B	Prodotti alimentari e bevande . . . . .	111	28	44	51	55	4	4	297
6.01 C	Combustibili, minerali, metalli e prodotti chimici . . . . .	26	9	13	26	19	-	1	94
6.01 D	Legname, materiali da costruzione e articoli di installazione . . . . .	40	14	31	6	64	1	-	156
6.01 E	Macchine, materiali (per l'industria, il commercio, ecc.) e veicoli . . . . .	20	4	4	13	1	3	-	45
6.01 F	Mobili di qualsiasi tipo, elettrodomestici e articoli per la casa . . . . .	6	4	8	8	7	1	-	34
6.01 G	Tessuti, articoli di abbigliamento e arredamento; calzature ed articoli in cuoio . . . . .	9	3	4	3	-	-	-	19
6.01 H	Prodotti farmaceutici, articoli sanitari e da profumeria . . . . .	4	-	19	1	-	-	-	24
6.01 I	Apparecchi ottici, fotografici, pietre preziose e altri prodotti non alimentari, n.a.c. . . . .	9	3	-	3	1	-	-	15
6.01 L	Materiali vari da recupero . . . . .	4	-	-	-	-	-	-	4
6.02	Commercio al minuto . . . . .	2.723	781	119	135	194	76	22	4.050
6.02 A	Generi alimentari, di bevande e tabacchi . . . . .	1.399	473	9	14	26	15	3	1.939
6.02 B	Tessuti e articoli per l'abbigliamento . . . . .	366	100	13	4	8	-	3	494
6.02 C	Articoli di arredamento, mobili, apparecchi e materiali per la casa . . . . .	383	87	23	35	49	14	2	593
6.02 D	Autoveicoli, motoveicoli e natanti - Distributori di carburanti e lubrificanti . . . . .	194	43	49	63	79	39	6	463
6.02 E	Prodotti farmaceutici, apparecchi sanitari, vernici, cosmetici, saponi e detersivi . . . . .	109	13	3	1	1	1	1	129
6.02 F	Mobili, macchine e forniture per ufficio; librerie, giornali e riviste . . . . .	45	13	4	5	6	3	-	76
6.02 G	Articoli vari - Grandi magazzini . . . . .	237	52	18	13	25	4	7	356
6.03	Commercio ambulante . . . . .	469	67	-	-	13	-	-	549
6.04	Intermediari commercio, imprese immobiliari, agenzie mediaz., mag. deposito e frigoriferi . . . . .	39	4	5	11	8	1	3	71
6.05	Noleggio di beni mobili . . . . .	3	1	-	-	1	-	-	5
6.06	Alberghi e pubblici esercizi . . . . .	456	229	12	78	37	22	26	860
<b>7</b>	<b>Trasporti e comunicazioni . . . . .</b>	<b>638</b>	<b>59</b>	<b>665</b>	<b>468</b>	<b>340</b>	<b>3</b>	<b>341</b>	<b>2.514</b>
7.01	Trasporti terrestri . . . . .	587	51	243	389	300	3	54	1.627
7.02	Trasporti marittimi, lacuali e fluviali . . . . .	-	-	-	-	-	-	-	-
7.03	Trasporti aerei . . . . .	-	-	-	-	-	-	-	-
7.04	Attività complementari ai trasporti . . . . .	14	6	1	10	12	-	2	45
7.05	Servizi ausiliari dei trasporti . . . . .	32	-	3	4	23	-	-	62
7.06	Comunicazioni . . . . .	5	2	418	65	5	-	285	780
<b>8</b>	<b>Credito, assicurazione, imprese finanziarie di controllo, gestioni esattoriali . . . . .</b>	<b>171</b>	<b>14</b>	<b>544</b>	<b>38</b>	<b>101</b>	<b>1</b>	<b>20</b>	<b>889</b>
8.01	Credito . . . . .	7	-	332	31	3	-	17	390
8.01 A	Imprese bancarie . . . . .	7	-	332	31	3	-	17	390
8.01 B	Istituti speciali di credito e istituzioni finanziarie . . . . .	-	-	-	-	-	-	-	-
8.02	Assicurazione . . . . .	62	2	21	-	-	1	2	88
8.03	Imprese finanziarie di controllo e gestioni esattoriali . . . . .	102	12	191	7	98	-	1	411
<b>9</b>	<b>Servizi . . . . .</b>	<b>509</b>	<b>73</b>	<b>33</b>	<b>63</b>	<b>152</b>	<b>21</b>	<b>23</b>	<b>874</b>
9.01	Servizi per l'igiene e la pulizia . . . . .	440	38	8	43	132	21	20	702
9.02	Servizi dello spettacolo e ricreativi . . . . .	41	23	2	10	12	-	3	91
9.03	Servizi sanitari . . . . .	-	-	-	-	-	-	-	-
9.03 B	Servizi sanitari privati . . . . .	-	-	-	-	-	-	-	-
9.04	Servizi per l'istruzione . . . . .	21	10	9	3	1	-	-	44
9.05	Servizi legali, commerciali, tecnici e artistici . . . . .	-	-	-	-	-	-	-	-
9.08	Servizi vari, non altrove classificati . . . . .	7	2	14	7	7	-	-	37
	<b>TOTALE . . . . .</b>	<b>9.725</b>	<b>1.910</b>	<b>2.165</b>	<b>4.440</b>	<b>5.396</b>	<b>796</b>	<b>563</b>	<b>24.995</b>



**Tav. 12 - Mezzi di trasporto terrestri in dotazione alle unità locali per tipo e per ramo, classe e sottoclasse di attività economica**

N. classificazione	RAMI, CLASSI E SOTTOCLASSI DI ATTIVITÀ ECONOMICA	MOTOVEICOLI		AUTOVETTURE		AUTOCARRI		RIMORCHI		AUTOVEICOLI PER USI SPECIALI O PER TRASPORTO SPECIFICO	
		Unità locali	N	Unità locali	N	Unità locali	N	Unità locali	N	Unità locali	N
<b>1</b>	<b>Agricoltura, foreste, caccia e pesca</b>	9	12	2 <sup>o</sup>	34	30	33	8	9	7	9
1.03	Foreste . . . . .	1	1	3	3	8	9	-	-	-	-
1.05	Pesca . . . . .	-	-	-	-	-	-	-	-	-	-
1.05 A	Pesca e allev. in acque dolci . . . . .	-	-	-	-	-	-	-	-	-	-
1.05 B	Pesca e allev. acque marine e lagunari . . . . .	-	-	-	-	-	-	-	-	-	-
1.06	Attiv. connesse con l'agricoltura . . . . .	8	11	26	31	22	24	8	9	7	9
1.06 A	Att. trasf. annesse aziende agricole che lavorano prodotti propri . . . . .	-	-	-	-	2	3	1	1	-	-
1.06 B	Att. trasf., conservazione, raccolta e vend. prod. agric., in forma associata . . . . .	-	-	1	1	2	2	-	-	-	-
1.06 C	Esercizio macchine agricole . . . . .	3	3	20	20	10	10	6	7	6	6
1.06 D	Altre associazioni operanti nell'agric. . . . .	5	8	5	10	8	9	1	1	1	3
<b>2</b>	<b>Industrie estrattive . . . . .</b>	-	-	10	16	23	60	2	5	6	15
2.01	Estraz. minerali metalliferi . . . . .	-	-	-	-	-	-	-	-	-	-
2.02	Estraz. minerali non metalliferi . . . . .	-	-	10	16	23	60	2	5	6	15
2.02 A	Estr. comb. solidi, liquidi e gassosi . . . . .	-	-	2	6	-	-	-	-	-	-
2.02 B	Estr. altri min. non metalliferi . . . . .	-	-	1	1	1	4	1	1	-	-
2.02 C	Estr. materiali di cava . . . . .	-	-	7	9	22	56	1	4	6	15
<b>3</b>	<b>Industrie manifatturiere . . . . .</b>	93	99	257	346	162	293	12	27	17	37
3.01	Industrie alimentari e affini . . . . .	47	52	68	87	79	154	6	9	7	20
3.01 A	Ind. molitoria e pastificazione . . . . .	29	30	34	37	38	62	4	6	4	9
3.01 B	Industria dolciaria . . . . .	2	2	3	3	3	13	-	-	-	-
3.01 C	Industria conserviera . . . . .	-	-	2	9	3	12	1	1	1	1
3.01 D	Industria casearia . . . . .	3	4	16	23	14	30	-	-	2	10
3.01 E	Ind. grassi vegetali e animali . . . . .	7	10	8	9	9	10	1	2	-	-
3.01 F	Industrie alimentari varie . . . . .	-	-	2	3	1	14	-	-	-	-
3.01 G	Ind. bevande alcoliche e distill. alcool . . . . .	1	1	-	-	1	1	-	-	-	-
3.01 H	Ind. idromin. e bevande analcoliche . . . . .	5	5	3	3	10	12	-	-	-	-
3.02	Industria del tabacco . . . . .	-	-	1	2	-	-	-	-	-	-
3.03	Industrie tessili . . . . .	-	-	9	10	3	3	-	-	-	-
3.03 A	Industria laniera . . . . .	-	-	1	1	-	-	-	-	-	-
3.03 B	Industria cotoniera . . . . .	-	-	-	-	-	-	-	-	-	-
3.03 C	Industria della seta . . . . .	-	-	-	-	-	-	-	-	-	-
3.03 D	Ind. canapa, lino, iuta e simili . . . . .	-	-	-	-	-	-	-	-	-	-
3.03 E	Lavor. fibre chimiche . . . . .	-	-	-	-	-	-	-	-	-	-
3.03 F	Industria maglie e calze . . . . .	-	-	7	8	2	2	-	-	-	-
3.03 G	Altre industrie tessili . . . . .	-	-	1	1	1	1	-	-	-	-
3.04	Ind. vestiario, abbigl., arredamento . . . . .	-	-	7	7	1	1	-	-	-	-
3.05	Industrie delle calzature . . . . .	1	1	3	4	-	-	-	-	-	-
3.06	Ind. delle pelli e del cuoio . . . . .	-	-	-	-	3	3	-	-	-	-
3.07	Industrie del legno . . . . .	14	14	29	34	15	15	-	-	1	1
3.07 A	Ind. legno, sughero e affini . . . . .	14	14	29	34	15	15	-	-	1	1
3.07 B	Ind. veic. e carpent. navale legno . . . . .	-	-	-	-	-	-	-	-	-	-
3.08	Ind. mobilio e arredamento in legno . . . . .	-	-	2	2	1	1	-	-	-	-
3.09	Industrie metallurgiche . . . . .	-	-	-	-	-	-	-	-	-	-
3.10	Industrie meccaniche . . . . .	13	13	100	143	17	26	-	-	2	2
3.10 A	Fonderie di 2 <sup>a</sup> fusione . . . . .	-	-	-	-	-	-	-	-	-	-
3.10 B	Carpent. metall., arredi, app. termici . . . . .	2	2	6	9	7	10	-	-	-	-
3.10 C	Macch. motr., app. imp. soll. e trasf. . . . .	-	-	1	1	-	-	-	-	-	-
3.10 D	Macchine utensili . . . . .	-	-	-	-	-	-	-	-	-	-
3.10 E	Macch. operatrici per agric. e ind. . . . .	-	-	-	-	-	-	-	-	-	-
3.10 F	Minut. metall., stoviglie, armi, ecc. . . . .	-	-	2	2	-	-	-	-	-	-
3.10 G	Meccanica di precisione e affini . . . . .	-	-	-	-	-	-	-	-	-	-
3.10 H	App. elettr. e di telecomunicazioni . . . . .	-	-	-	-	-	-	-	-	-	-
3.10 I	Officine meccaniche . . . . .	11	11	91	131	10	16	-	-	2	2
3.11	Costruzione mezzi di trasporto . . . . .	-	-	-	-	-	-	-	-	-	-
3.12	Lavor. minerali non metalliferi . . . . .	5	6	22	32	38	83	5	17	6	13
3.13	Ind. chim. e deriv. petrolio e carb. . . . .	1	1	1	6	1	1	1	1	-	-
3.13 A	Ind. prodotti chimici di base . . . . .	-	-	1	6	-	-	1	1	-	-
3.13 B	Ind. prod. chimici per ind. e agric. . . . .	1	1	-	-	1	1	-	-	-	-
3.13 C	Ind. prodotti farmaceutici . . . . .	-	-	-	-	-	-	-	-	-	-
3.13 D	Ind. prod. chimici per cons. non ind. . . . .	-	-	-	-	-	-	-	-	-	-
3.13 E	Ind. derivati petrolio e carbone . . . . .	-	-	-	-	-	-	-	-	-	-
3.14	Industrie della gomma . . . . .	1	1	1	1	2	3	-	-	-	-
3.15	Prod. cellul. per tess. e fibre chim. . . . .	-	-	-	-	-	-	-	-	-	-
3.16	Ind. della carta e cartotecnica . . . . .	-	-	-	-	-	-	-	-	-	-
3.17	Ind. poligrafiche ed editoriali . . . . .	-	-	5	8	-	-	-	-	-	-
3.18	Ind. foto-fono-cinematografiche . . . . .	1	1	8	8	-	-	-	-	-	-
3.19	Ind. prodotti materie plastiche . . . . .	-	-	1	2	2	3	-	-	1	1
3.20	Ind. manifatturiere varie . . . . .	-	-	-	-	-	-	-	-	-	-
<b>4</b>	<b>Costruzioni e install. di impianti</b>	25	26	207	295	163	245	9	17	44	101
4.01	Ind. delle costruzioni . . . . .	21	22	188	257	151	224	9	17	42	97
4.02	Ind. installazione di impianti . . . . .	4	4	19	38	12	21	-	-	2	4
<b>5</b>	<b>Energ. elettrica, vapore, gas e acqua</b>	5	6	31	94	9	15	4	5	7	13
5.01	Prod. e distr. energia elettr., vapore . . . . .	3	3	30	92	8	14	4	5	7	13
5.02	Produzione e distribuzione di gas . . . . .	2	3	1	2	1	1	-	-	-	-
5.03	Raccolta e distrib. di acqua . . . . .	-	-	-	-	-	-	-	-	-	-

Segue Tav. 12 - Mezzi di trasporto terrestri in dotazione alle unità locali per tipo e per ramo, classe e sottoclasse di attività economica

N. classificazione	RAMI, CLASSI E SOTTOCLASSI DI ATTIVITÀ ECONOMICA	MOTOVEICOLI		AUTOVETTURE		AUTOCARRI		RIMORCHI		AUTOVEICOLI PER USI SPECIALI O PER TRASPORTO SPECIFICO	
		Unità locali	N	Unità locali	N	Unità locali	N	Unità locali	N	Unità locali	N
<b>6</b>	<b>Commercio . . . . .</b>	286	296	640	744	446	535	3	5	10	14
6.01	Commercio all'ingrosso . . . . .	44	52	73	106	140	212	2	4	4	8
6.01 A	Materie prime agricole e tessili e sempr. di origine vegetale e animale . . . . .	3	3	13	13	3 <sup>0</sup>	42	-	-	-	-
6.01 B	Prodotti alimentari e bevande . . . . .	28	35	30	45	63	101	-	-	1	1
6.01 C	Combustibili, minerali, metalli e prodotti chimici . . . . .	5	6	9	12	13	3 <sup>0</sup>	1	3	1	2
6.01 D	Legname, materiali da costruzione e articoli di installazione . . . . .	4	4	4	6	13	15	1	1	2	5
6.01 E	Macchine, materiali (per l'industria, commercio, ecc.) e veicoli . . . . .	1	1	8	13	5	7	-	-	-	-
6.01 F	Mobili di qualsiasi tipo, elettrodomestici e articoli per la casa . . . . .	-	-	4	9	1	2	-	-	-	-
6.01 G	Tessuti, articoli abbigl. e arredam.; calzature ed articoli in cuoio . . . . .	-	-	2	2	3	3	-	-	-	-
6.01 H	Prodotti farmaceutici, articoli sanitari e profumeria . . . . .	-	-	1	2	-	-	-	-	-	-
6.01 I	Apparecchi ottici, fotografici e altri prodotti non alimentari, n.a.c. . . . .	1	1	2	4	2	2	-	-	-	-
6.01 L	Materiali vari da recupero . . . . .	2	2	-	-	1	1	-	-	-	-
6.02	Commercio al minuto . . . . .	114	116	32 <sup>0</sup>	384	18 <sup>0</sup>	202	1	1	5	5
6.02 A	Generi alimentari, bevande e tabacchi . . . . .	77	78	143	160	83	87	-	-	2	2
6.02 B	Tessuti e articoli di abbigliamento . . . . .	1	1	33	36	10	10	-	-	-	-
6.02 C	Articoli di arredam., mobili, apparecchi e materiali per la casa . . . . .	13	13	94	110	57	63	-	-	3	3
6.02 D	Autoveicoli, motov. e natanti - Distributori di carburanti e lubrificanti . . . . .	3	3	23	38	6	6	-	-	-	-
6.02 E	Prod. farmaceutici, apparecchi sanitari, vernici, cosmetici, detersivi . . . . .	2	2	6	6	1	1	-	-	-	-
6.02 F	Mobili, macchine e forniture per ufficio; librerie, giornali e riviste . . . . .	2	2	7	10	4	5	-	-	-	-
6.02 G	Articoli vari - Grandi magazzini . . . . .	16	17	22	24	27	30	1	1	-	-
6.03	Commercio ambulante . . . . .	120	120	186	187	113	115	-	-	-	-
6.04	Intermediari comm., impr. immob., ag. mediaz., mag. depos. e frigorif. . . . .	1	1	10	17	2	2	-	-	1	1
6.05	Noleggio di beni mobili . . . . .	-	-	3	5	-	-	-	-	-	-
6.06	Alberghi e pubblici esercizi . . . . .	7	7	40	45	3	4	-	-	-	-
<b>7</b>	<b>Trasporti e comunicazioni . . . . .</b>	<b>14</b>	<b>18</b>	<b>206</b>	<b>265</b>	<b>388</b>	<b>50<sup>0</sup></b>	<b>2<sup>0</sup></b>	<b>63</b>	<b>4</b>	<b>5</b>
7.01	Trasporti terrestri . . . . .	12	13	196	21 <sup>0</sup>	381	464	2 <sup>0</sup>	63	3	3
7.02	Trasporti marittimi, lacuali e fluviali . . . . .	-	-	-	-	-	-	-	-	-	-
7.03	Trasporti aerei . . . . .	-	-	-	-	-	-	-	-	-	-
7.04	Attività complementari ai trasporti . . . . .	2	5	3	20	1	2	-	-	-	-
7.05	Servizi ausiliari dei trasporti . . . . .	-	-	4	5	1	2	-	-	-	-
7.06	Comunicazioni . . . . .	-	-	3	21	5	41	-	-	1	2
<b>8</b>	<b>Credito, assicurazione, impr. finanziarie controllo, gest. esattoriali</b>	<b>1</b>	<b>1</b>	<b>16</b>	<b>22</b>	<b>-</b>	<b>-</b>	<b>-</b>	<b>-</b>	<b>1</b>	<b>10</b>
8.01	Credito . . . . .	-	-	4	5	-	-	-	-	-	-
8.01 A	Imprese bancarie . . . . .	-	-	4	5	-	-	-	-	-	-
8.01 B	Istituti speciali di credito e istituzioni finanziarie . . . . .	-	-	-	-	-	-	-	-	-	-
8.02	Assicurazione . . . . .	-	-	10	15	-	-	-	-	-	-
8.03	Imprese finanziarie di controllo e gestioni esattoriali . . . . .	1	1	2	2	-	-	-	-	1	10
<b>9</b>	<b>Servizi . . . . .</b>	<b>22</b>	<b>23</b>	<b>36</b>	<b>54</b>	<b>11</b>	<b>16</b>	<b>3</b>	<b>3</b>	<b>9</b>	<b>12</b>
9.01	Servizi per l'igiene e la pulizia . . . . .	22	23	10	11	6	11	-	-	9	12
9.02	Servizi dello spettacolo e ricreativi . . . . .	-	-	2	2	-	-	-	-	-	-
9.03	Servizi sanitari . . . . .	-	-	-	-	-	-	-	-	-	-
9.03 B	Servizi sanitari privati . . . . .	-	-	-	-	-	-	-	-	-	-
9.04	Servizi per l'istruzione . . . . .	-	-	23	40	5	5	3	3	-	-
9.05	Servizi legali, commerciali e tecnici . . . . .	-	-	-	-	-	-	-	-	-	-
9.08	Servizi vari, non altrove classificati . . . . .	-	-	1	1	-	-	-	-	-	-
	<b>TOTALE . . . . .</b>	<b>445</b>	<b>471</b>	<b>1.432</b>	<b>1.870</b>	<b>1.232</b>	<b>1.706</b>	<b>70</b>	<b>134</b>	<b>105</b>	<b>216</b>

**Tav. 13 - Personale dipendente occupato nel 1970 per mese e per ramo, classe e sottoclasse di attività economica (1)**
**A — DIRIGENTI, IMPIEGATI E CATEGORIE SPECIALI**

N. classificazione	RAMI, CLASSI E SOTTOCLASSI DI ATTIVITÀ ECONOMICA	GENNAIO	FEBBRAIO	MARZO	APRILE	MAGGIO	GIUGNO	LUGLIO	AGOSTO	SETTEMBRE	OTTOBRE	NOVEMBRE	DICEMBRE	MEDIA ANNUA
<b>1</b>	<b>Agricoltura, foreste, caccia e pesca</b>	92	92	94	94	94	94	94	93	93	92	91	90	93
1.03	Foreste . . . . .	6	6	6	6	6	6	6	6	6	6	6	6	6
1.05	Pesca . . . . .	-	-	-	-	-	-	-	-	-	-	-	-	-
1.05 A	Pesca e allev. in acque dolci . . . . .	-	-	-	-	-	-	-	-	-	-	-	-	-
1.05 B	Pesca e allev. acque marine e lagunari . . . . .	-	-	-	-	-	-	-	-	-	-	-	-	-
1.06	Attiv. connesse con l'agricoltura . . . . .	86	86	88	88	88	88	88	87	87	86	85	84	87
1.06 A	Att. trasf. annesse aziende agricole che lavorano prodotti propri . . . . .	1	1	1	1	1	1	1	1	1	1	1	1	1
1.06 B	Att. trasf., conservazione, raccolta e vend. prod. agric., in forma associata . . . . .	-	-	-	-	-	-	-	-	-	-	-	-	-
1.06 C	Esercizio macchine agricole . . . . .	-	-	-	-	-	-	-	-	-	-	-	-	-
1.06 D	Altre associazioni operanti nell'agric. . . . .	85	85	87	87	87	87	87	86	86	85	84	83	86
<b>2</b>	<b>Industrie estrattive . . . . .</b>	9	9	9	9	9	9	9	9	9	9	10	10	9
2.01	Estraz. minerali metalliferi . . . . .	-	-	-	-	-	-	-	-	-	-	-	-	-
2.02	Estraz. minerali non metalliferi . . . . .	9	9	9	9	9	9	9	9	9	9	10	10	9
2.02 A	Estr. comb. solidi, liquidi e gassosi . . . . .	4	4	4	4	4	4	4	4	4	4	4	4	4
2.02 B	Estr. altri min. non metalliferi . . . . .	-	-	-	-	-	-	-	-	-	-	-	-	-
2.02 C	Estr. materiali di cava . . . . .	5	5	5	5	5	5	5	5	5	5	6	6	5
<b>3</b>	<b>Industrie manifatturiere . . . . .</b>	153	159	164	163	166	173	175	177	173	180	180	179	170
3.01	Industrie alimentari e affini . . . . .	68	69	74	74	73	74	74	75	72	78	78	79	74
3.01 A	Ind. molitoria e pastificazione . . . . .	46	46	46	46	46	46	45	45	45	46	46	46	46
3.01 B	Industria dolciaria . . . . .	4	4	8	8	7	7	7	8	7	7	7	7	7
3.01 C	Industria conserviera . . . . .	10	11	11	11	11	11	11	11	11	11	11	11	11
3.01 D	Industria casearia . . . . .	6	6	7	7	7	8	8	8	6	6	6	6	7
3.01 E	Ind. grassi vegetali e animali . . . . .	-	-	-	-	-	-	-	-	-	5	5	6	1
3.01 F	Industrie alimentari varie . . . . .	2	2	2	2	2	2	2	2	2	2	2	2	2
3.01 G	Ind. bevande alcoliche e distill. alcool . . . . .	-	-	-	-	-	-	1	1	1	1	1	1	1
3.01 H	Ind. idromin. e bevande analcoliche . . . . .	-	-	-	-	-	-	-	-	-	-	-	-	-
3.02	Industria del tabacco . . . . .	2	2	2	2	2	2	2	2	2	2	2	2	2
3.03	Industrie tessili . . . . .	3	3	3	3	3	3	3	3	3	3	3	3	3
3.03 A	Industria laniera . . . . .	-	-	-	-	-	-	-	-	-	-	-	-	-
3.03 B	Industria cotoniera . . . . .	-	-	-	-	-	-	-	-	-	-	-	-	-
3.03 C	Industria della seta . . . . .	-	-	-	-	-	-	-	-	-	-	-	-	-
3.03 D	Ind. canapa, lino, iuta e simili . . . . .	-	-	-	-	-	-	-	-	-	-	-	-	-
3.03 E	Lavor. fibre chimiche . . . . .	-	-	-	-	-	-	-	-	-	-	-	-	-
3.03 F	Industria maglie e calze . . . . .	2	2	2	2	2	2	2	2	2	2	2	2	2
3.03 G	Altre industrie tessili . . . . .	1	1	1	1	1	1	1	1	1	1	1	1	1
3.04	Ind. vestiario, abbigl., arredamento . . . . .	5	5	5	5	5	5	5	4	3	4	4	4	5
3.05	Industrie delle calzature . . . . .	-	-	-	-	-	-	-	-	-	-	-	-	-
3.06	Ind. delle pelli e del cuoio . . . . .	-	-	-	-	-	-	-	-	-	-	-	-	-
3.07	Industrie del legno . . . . .	1	1	1	1	1	-	-	-	1	1	1	1	1
3.07 A	Ind. legno, sughero e affini . . . . .	1	1	1	1	1	-	-	-	1	1	1	1	1
3.07 B	Ind. veic. e carpent. navale legno . . . . .	-	-	-	-	-	-	-	-	-	-	-	-	-
3.08	Ind. mobilio e arredamento in legno . . . . .	-	-	-	-	-	-	-	-	-	-	-	-	-
3.09	Industrie metallurgiche . . . . .	-	-	-	-	-	-	-	-	-	-	-	-	-
3.10	Industrie meccaniche . . . . .	13	14	15	14	16	20	21	21	21	21	21	19	18
3.10 A	Fonderie di 2ª fusione . . . . .	-	-	-	-	-	-	-	-	-	-	-	-	-
3.10 B	Carpent. metall., arredi, app. termici . . . . .	8	9	10	9	10	14	14	14	14	14	14	12	12
3.10 C	Macch. motr., app. imp. soll. e trasp. . . . .	-	-	-	-	2	2	3	3	3	3	3	3	2
3.10 D	Macchine utensili . . . . .	-	-	-	-	-	-	-	-	-	-	-	-	-
3.10 E	Macch. operatrici per agric. e ind. . . . .	-	-	-	-	-	-	-	-	-	-	-	-	-
3.10 F	Minut. metall., stoviglie, armi, ecc. . . . .	2	2	2	2	2	2	2	2	2	2	2	2	2
3.10 G	Meccanica di precisione e affini . . . . .	-	-	-	-	-	-	-	-	-	-	-	-	-
3.10 H	App. elettr. e di telecomunicazioni . . . . .	-	-	-	-	-	-	-	-	-	-	-	-	-
3.10 I	Officine meccaniche . . . . .	3	3	3	3	2	2	2	2	2	2	2	2	2
3.11	Costruzione mezzi di trasporto . . . . .	-	-	-	-	-	-	-	-	-	-	-	-	-
3.12	Lavor. minerali non metalliferi . . . . .	52	56	55	55	57	60	61	63	62	62	62	62	59
3.13	Ind. chim. e deriv. petrolio e carb. . . . .	9	9	9	9	9	9	9	9	9	9	9	9	9
3.13 A	Ind. prodotti chimici di base . . . . .	5	5	5	5	5	5	5	5	5	5	5	5	5
3.13 B	Ind. prod. chimici per ind. e agric. . . . .	4	4	4	4	4	4	4	4	4	4	4	4	4
3.13 C	Ind. prodotti farmaceutici . . . . .	-	-	-	-	-	-	-	-	-	-	-	-	-
3.13 D	Ind. prod. chimici per cons. non ind. . . . .	-	-	-	-	-	-	-	-	-	-	-	-	-
3.13 E	Ind. derivati petrolio e carbone . . . . .	-	-	-	-	-	-	-	-	-	-	-	-	-
3.14	Industrie della gomma . . . . .	-	-	-	-	-	-	-	-	-	-	-	-	-
3.15	Prod. cellul. per tess. e fibre chim. . . . .	-	-	-	-	-	-	-	-	-	-	-	-	-
3.16	Ind. della carta e cartotecnica . . . . .	-	-	-	-	-	-	-	-	-	-	-	-	-
3.17	Ind. poligrafiche ed editoriali . . . . .	-	-	-	-	-	-	-	-	-	-	-	-	-
3.18	Ind. foto-fono-cinematografiche . . . . .	-	-	-	-	-	-	-	-	-	-	-	-	-
3.19	Ind. prodotti materie plastiche . . . . .	-	-	-	-	-	-	-	-	-	-	-	-	-
3.20	Ind. manifatturiere varie . . . . .	-	-	-	-	-	-	-	-	-	-	-	-	-
<b>4</b>	<b>Costruzioni e install. di impianti</b>	151	169	168	183	190	200	198	201	206	204	201	197	189
4.01	Ind. delle costruzioni . . . . .	135	153	151	166	173	183	181	184	189	187	184	180	172
4.02	Ind. installazione di impianti . . . . .	16	16	17	17	17	17	17	17	17	17	17	17	17
<b>5</b>	<b>Energ. elettrica, vapore, gas e acqua</b>	146	145	148	145	146	146	149	150	152	151	152	151	148
5.01	Prod. e distr. energia elettr., vapore . . . . .	132	131	132	130	131	131	133	135	137	136	137	136	133
5.02	Produzione e distribuzione di gas . . . . .	8	8	10	9	9	9	10	9	9	9	9	9	9
5.03	Raccolta e distrib. di acqua . . . . .	6	6	6	6	6	6	6	6	6	6	6	6	6

(1) I valori medi, riportati nell'ultima colonna, in corrispondenza dei totali relativi ai vari raggruppamenti (classi e rami), possono non corrispondere alla somma dei valori relativi ai loro componenti a causa degli arrotondamenti all'unità effettuati sui valori stessi.

Segue Tav. 13 - Personale dipendente occupato nel 1970 per mese e per ramo, classe e sottoclasse di attività economica (1)

Segue A — DIRIGENTI, IMPIEGATI E CATEGORIE SPECIALI

N. classificazione	RAMI, CLASSI E SOTTOCLASSI DI ATTIVITÀ ECONOMICA	GENNAIO	FEBBRAIO	MARZO	APRILE	MAGGIO	GIUGNO	LUGLIO	AGOSTO	SETTEMBRE	OTTOBRE	NOVEMBRE	DICEMBRE	MEDIA ANNUA
<b>6</b>	<b>Commercio . . . . .</b>	325	317	319	322	318	334	336	344	335	336	336	357	332
6.01	Commercio all'ingrosso . . . . .	108	113	111	112	111	118	114	117	118	122	123	121	116
6.01 A	Materie prime agricole e tessili e semipr. di origine vegetale e animale . . . . .	1	1	1	1	1	1	1	1	1	1	1	1	1
6.01 B	Prodotti alimentari e bevande . . . . .	34	35	34	34	34	35	35	37	38	39	39	38	36
6.01 C	Combustibili, minerali, metalli e prodotti chimici . . . . .	16	16	17	17	17	18	18	17	17	17	17	18	17
6.01 D	Legname, materiali da costruzione e articoli di installazione . . . . .	29	33	32	31	29	33	29	30	31	32	32	32	31
6.01 E	Macchine, materiali (per l'industria, commercio, ecc.) e veicoli . . . . .	8	8	8	9	9	9	9	9	9	9	9	9	9
6.01 F	Mobili di qualsiasi tipo, elettrodomestici e articoli per la casa . . . . .	7	7	6	6	7	7	7	8	8	9	9	8	7
6.01 G	Tessuti, articoli abbigl. e arredam.; calzature ed articoli in cuoio . . . . .	-	-	-	-	-	-	-	-	-	-	-	-	-
6.01 H	Prodotti farmaceutici, articoli sanitari e profumeria . . . . .	13	13	13	14	14	15	15	15	14	15	16	15	14
6.01 I	Apparecchi ottici, fotografici e altri prodotti non alimentari, n.a.c. . . . .	-	-	-	-	-	-	-	-	-	-	-	-	-
6.01 L	Materiali vari da recupero . . . . .	-	-	-	-	-	-	-	-	-	-	-	-	-
6.02	Commercio al minuto . . . . .	193	178	181	184	181	186	192	196	188	186	184	203	188
6.02 A	Generi alimentari, bevande e tabacchi . . . . .	10	10	10	11	11	11	11	9	9	9	9	10	10
6.02 B	Tessuti e articoli di abbigliamento . . . . .	15	15	15	15	15	14	14	15	15	16	16	16	15
6.02 C	Articoli di arredam., mobili, apparecchi e materiali per la casa . . . . .	33	31	33	33	32	37	39	48	42	39	37	47	38
6.02 D	Autoveicoli, motov. e natanti - Distributori di carburanti e lubrificanti . . . . .	61	60	62	63	65	64	66	64	65	63	62	61	63
6.02 E	Prod. farmaceutici, apparecchi sanitari, vernici, cosmetici, detersivi . . . . .	9	9	9	9	9	10	10	9	9	9	9	9	9
6.02 F	Mobili, macchine e forniture per ufficio; librerie, giornali e riviste . . . . .	8	8	8	9	9	9	9	8	8	8	8	7	8
6.02 G	Articoli vari - Grandi magazzini . . . . .	57	45	44	44	40	41	43	43	40	42	43	53	45
6.03	Commercio ambulante . . . . .	-	-	-	-	-	-	-	-	-	-	-	-	-
6.04	Intermediari comm., impr. immob., ag. mediaz., mag. depos. e frigorif. . . . .	14	16	15	14	14	14	14	15	15	14	14	15	15
6.05	Noleggio di beni mobili . . . . .	-	-	-	-	-	-	-	-	-	-	-	-	-
6.06	Alberghi e pubblici esercizi . . . . .	10	10	12	12	12	16	16	16	14	14	15	18	14
<b>7</b>	<b>Trasporti e comunicazioni . . . . .</b>	715	715	717	720	760	762	773	769	764	769	820	837	760
7.01	Trasporti terrestri . . . . .	205	208	209	210	208	207	216	216	215	214	216	218	212
7.02	Trasporti marittimi, lacuali e fluviali . . . . .	-	-	-	-	-	-	-	-	-	-	-	-	-
7.03	Trasporti aerei . . . . .	-	-	-	-	-	-	-	-	-	-	-	-	-
7.04	Attività complementari ai trasporti . . . . .	1	1	1	1	1	1	1	1	1	1	1	1	1
7.05	Servizi ausiliari dei trasporti . . . . .	1	1	2	2	2	2	2	2	2	2	2	2	2
7.06	Comunicazioni . . . . .	509	505	505	507	549	552	554	550	546	552	601	616	545
<b>8</b>	<b>Credito, assicurazione, impr. finanziarie controllo, gest. esattoriali</b>	516	518	519	520	522	536	542	544	542	542	543	545	532
8.01	Credito . . . . .	290	292	292	292	294	302	307	310	308	308	308	310	301
8.01 A	Imprese bancarie . . . . .	290	292	292	292	294	302	307	310	308	308	308	310	301
8.01 B	Istituti speciali di credito e istituzioni finanziarie . . . . .	-	-	-	-	-	-	-	-	-	-	-	-	-
8.02	Assicurazione . . . . .	25	25	25	26	26	32	32	32	32	32	33	33	29
8.03	Imprese finanziarie di controllo e gestioni esattoriali . . . . .	201	201	202	202	202	202	203	202	202	202	202	202	202
<b>9</b>	<b>Servizi . . . . .</b>	34	35	35	35	35	35	35	35	35	35	36	35	35
9.01	Servizi per l'igiene e la pulizia . . . . .	7	7	7	7	7	7	7	7	7	7	7	7	7
9.02	Servizi dello spettacolo e ricreativi . . . . .	2	2	2	2	2	2	2	2	2	2	2	2	2
9.03	Servizi sanitari . . . . .	-	-	-	-	-	-	-	-	-	-	-	-	-
9.03 B	Servizi sanitari privati . . . . .	-	-	-	-	-	-	-	-	-	-	-	-	-
9.04	Servizi per l'istruzione . . . . .	7	8	8	8	8	8	8	8	8	8	8	8	8
9.05	Servizi legali, commerciali e tecnici . . . . .	-	-	-	-	-	-	-	-	-	-	-	-	-
9.08	Servizi vari, non altrove classificati . . . . .	18	18	18	18	18	18	18	18	18	18	19	18	18
	<b>TOTALE . . . . .</b>	<b>2.141</b>	<b>2.159</b>	<b>2.173</b>	<b>2.191</b>	<b>2.240</b>	<b>2.289</b>	<b>2.311</b>	<b>2.322</b>	<b>2.309</b>	<b>2.318</b>	<b>2.369</b>	<b>2.401</b>	<b>2.269</b>

(1) Cfr. corrispondente nota a pag. 55.



Segue Tav. 13 - Personale dipendente occupato nel 1970 per mese e per ramo, classe e sottoclasse di attività economica (1)

Segue B — ALTRO PERSONALE

N. classificazione	RAMI, CLASSI E SOTTOCLASSI DI ATTIVITÀ ECONOMICA	GENNAIO	FEBBRAIO	MARZO	APRILE	MAGGIO	GIUGNO	LUGLIO	AGOSTO	SETTEMBRE	OTTOBRE	NOVEMBRE	DICEMBRE	MEDIA ANNUA
<b>6</b>	<b>Commercio . . . . .</b>	<b>1.027</b>	<b>1.033</b>	<b>1.034</b>	<b>1.031</b>	<b>1.017</b>	<b>1.052</b>	<b>1.067</b>	<b>1.062</b>	<b>1.076</b>	<b>1.075</b>	<b>1.095</b>	<b>1.134</b>	<b>1.059</b>
6.01	Commercio all'ingrosso . . . . .	260	263	269	264	248	253	254	243	247	262	269	265	258
6.01 A	Materie prime agricole e tessili e semipr. di origine vegetale e animale . . . . .	9	9	9	9	9	12	12	12	12	18	17	12	12
6.01 B	Prodotti alimentari e bevande . . . . .	81	77	85	86	87	86	89	88	89	86	83	83	85
6.01 C	Combustibili, minerali, metalli e prodotti chimici . . . . .	54	57	58	55	48	48	41	34	36	42	57	63	49
6.01 D	Legname, materiali da costruzione e articoli di installazione . . . . .	77	82	77	74	66	63	66	64	64	70	69	67	70
6.01 E	Macchine, materiali (per l'industria, commercio, ecc.) e veicoli . . . . .	13	13	14	14	14	14	14	14	14	14	13	13	14
6.01 F	Mobili di qualsiasi tipo, elettrodomestici e articoli per la casa . . . . .	10	9	10	10	10	14	14	12	13	14	13	11	12
6.01 G	Tessuti, articoli abbigl. e arredam.; calzature ed articoli in cuoio . . . . .	11	10	10	10	10	10	10	11	11	11	10	10	10
6.01 H	Prodotti farmaceutici, articoli sanitari e profumeria . . . . .	2	2	2	2	1	2	2	2	2	2	2	2	2
6.01 I	Apparecchi ottici, fotografici e altri prodotti non alimentari, n.a.c. . . . .	3	4	4	4	4	4	6	6	6	5	5	4	5
6.01 L	Materiali vari da recupero . . . . .	-	-	-	-	-	-	-	-	-	-	-	-	-
6.02	Commercio al minuto . . . . .	573	577	576	576	578	591	600	601	612	613	626	643	597
6.02 A	Generi alimentari, bevande e tabacchi . . . . .	71	73	73	71	74	79	82	81	80	80	81	83	77
6.02 B	Tessuti e articoli di abbigliamento . . . . .	92	96	97	98	98	98	98	99	97	99	102	104	98
6.02 C	Articoli di arredam., mobili, apparecchi e materiali per la casa . . . . .	94	93	95	97	95	101	105	107	113	111	116	117	104
6.02 D	Autoveicoli, motov. e natanti - Distributori di carburanti e lubrificanti . . . . .	182	184	184	186	184	183	185	186	190	189	184	188	185
6.02 E	Prod. farmaceutici, apparecchi sanitari, vernici, cosmetici, detersivi . . . . .	16	16	16	17	17	17	16	15	17	17	17	18	17
6.02 F	Mobili, macchine e forniture per ufficio; librerie, giornali e riviste . . . . .	18	18	18	18	19	19	19	20	20	20	19	19	19
6.02 G	Articoli vari - Grandi magazzini . . . . .	100	97	93	89	91	94	95	93	95	97	107	114	97
6.03	Commercio ambulante . . . . .	-	-	-	-	-	-	-	-	-	-	-	-	-
6.04	Intermediari comm., impr. immob., ag. mediaz., mag. depos. e frigorif. . . . .	17	17	15	13	12	10	10	10	11	12	12	12	13
6.05	Noleggio di beni mobili . . . . .	1	1	1	1	-	-	-	-	-	-	-	1	-
6.06	Alberghi e pubblici esercizi . . . . .	176	175	173	177	179	198	203	208	206	188	188	213	190
<b>7</b>	<b>Trasporti e comunicazioni . . . . .</b>	<b>1.074</b>	<b>1.079</b>	<b>1.095</b>	<b>1.104</b>	<b>1.119</b>	<b>1.118</b>	<b>1.129</b>	<b>1.126</b>	<b>1.115</b>	<b>1.124</b>	<b>1.175</b>	<b>1.164</b>	<b>1.119</b>
7.01	Trasporti terrestri . . . . .	659	663	675	692	702	701	700	699	690	702	711	701	691
7.02	Trasporti marittimi, lacuali e fluviali . . . . .	-	-	-	-	-	-	-	-	-	-	-	-	-
7.03	Trasporti aerei . . . . .	-	-	-	-	-	-	-	-	-	-	-	-	-
7.04	Attività complementari ai trasporti . . . . .	17	17	18	17	19	22	27	26	26	25	24	24	22
7.05	Servizi ausiliari dei trasporti . . . . .	28	29	32	28	28	27	31	27	29	30	35	33	30
7.06	Comunicazioni . . . . .	370	370	370	367	370	368	371	374	370	367	405	406	376
<b>8</b>	<b>Credito, assicurazione, impr. finanziarie controllo, gest. esattoriali</b>	<b>169</b>	<b>169</b>	<b>168</b>	<b>168</b>	<b>169</b>	<b>169</b>	<b>173</b>	<b>175</b>	<b>176</b>	<b>173</b>	<b>173</b>	<b>173</b>	<b>171</b>
8.01	Credito . . . . .	56	56	55	55	55	54	58	60	61	59	59	59	57
8.01 A	Imprese bancarie . . . . .	56	56	55	55	55	54	58	60	61	59	59	59	57
8.01 B	Istituti speciali di credito e istituzioni finanziarie . . . . .	-	-	-	-	-	-	-	-	-	-	-	-	-
8.02	Assicurazione . . . . .	-	-	-	-	1	2	2	2	2	1	1	1	1
8.03	Imprese finanziarie di controllo e gestioni esattoriali . . . . .	113	113	113	113	113	113	113	113	113	113	113	113	113
<b>9</b>	<b>Servizi . . . . .</b>	<b>293</b>	<b>293</b>	<b>290</b>	<b>297</b>	<b>298</b>	<b>312</b>	<b>315</b>	<b>317</b>	<b>318</b>	<b>308</b>	<b>313</b>	<b>315</b>	<b>306</b>
9.01	Servizi per l'igiene e la pulizia . . . . .	253	254	252	255	257	262	264	266	270	270	274	275	263
9.02	Servizi dello spettacolo e ricreativi . . . . .	26	25	24	25	24	33	34	34	31	22	23	23	27
9.03	Servizi sanitari . . . . .	-	-	-	-	-	-	-	-	-	-	-	-	-
9.03 B	Servizi sanitari privati . . . . .	-	-	-	-	-	-	-	-	-	-	-	-	-
9.04	Servizi per l'istruzione . . . . .	-	-	-	3	3	3	3	3	3	2	2	3	2
9.05	Servizi legali, commerciali e tecnici . . . . .	-	-	-	-	-	-	-	-	-	-	-	-	-
9.08	Servizi vari, non altrove classificati . . . . .	14	14	14	14	14	14	14	14	14	14	14	14	14
	<b>TOTALE . . . . .</b>	<b>7.949</b>	<b>8.068</b>	<b>8.317</b>	<b>9.265</b>	<b>9.649</b>	<b>9.961</b>	<b>10.270</b>	<b>10.218</b>	<b>10.440</b>	<b>10.540</b>	<b>10.589</b>	<b>10.256</b>	<b>9.627</b>

(1) Cfr. corrispondente nota a pag. 55.



Segue Tav. 14 - Ore di lavoro prestate dal personale operaio nel 1970 per mese e per ramo, classe e sottoclasse di attività economica

N. classifica- zione	RAMI, CLASSI E SOTTOCLASSI DI ATTIVITÀ ECONOMICA	ORE DI LAVORO (centinaia)												TOTALE
		Gennaio	Febbraio	Marzo	Aprile	Maggio	Giugno	Luglio	Agosto	Settembre	Ottobre	Novembre	Dicembre	
<b>6</b>	<b>Commercio . . . . .</b>	1.940	1.931	1.941	1.943	1.884	1.972	2.028	2.004	2.033	2.033	2.051	2.127	23.887
6.01	Commercio all'ingrosso . . . . .	487	492	500	491	461	475	483	462	465	493	499	490	5.798
6.01 A	Materie prime agricole e tessili e sem- mipr. di origine vegetale e animale . . . . .	17	17	17	17	15	22	22	22	22	34	32	22	259
6.01 B	Prodotti alimentari e bevande . . . . .	152	148	159	163	162	162	169	169	170	165	158	155	1.932
6.01 C	Combustibili, minerali, metalli e pro- dotti chimici . . . . .	100	104	106	100	89	89	78	67	70	79	106	117	1.105
6.01 D	Legname, materiali da costruzione e articoli di installazione . . . . .	142	150	142	135	122	118	124	118	115	127	121	121	1.535
6.01 E	Macchine, materiali (per l'industria, commercio, ecc.) e veicoli . . . . .	26	26	27	27	27	27	28	27	28	28	26	26	323
6.01 F	Mobili di qualsiasi tipo, elettrodome- stici e articoli per la casa . . . . .	19	17	19	19	19	27	27	23	25	27	25	21	268
6.01 G	Tessuti, articoli abbigl. e arredam.; calzature ed articoli in cuoio . . . . .	21	18	18	18	18	18	19	20	20	19	17	17	223
6.01 H	Prodotti farmaceutici, articoli sanitari e profumeria . . . . .	4	4	4	4	2	4	4	4	4	4	4	4	46
6.01 I	Apparecchi ottici, fotografici e altri prodotti non alimentari, n.a.c. . . . .	6	8	8	8	7	8	12	12	11	10	10	7	107
6.01 L	Materiali vari da recupero . . . . .	-	-	-	-	-	-	-	-	-	-	-	-	-
6.02	Commercio al minuto . . . . .	1.082	1.077	1.082	1.090	1.069	1.101	1.137	1.124	1.156	1.163	1.175	1.212	13.468
6.02 A	Generi alimentari, bevande e tabac- chi . . . . .	135	137	138	137	140	149	155	149	148	150	152	157	1.747
6.02 B	Tessuti e articoli di abbigliamen- to . . . . .	173	179	181	186	181	181	184	189	186	189	190	194	2.213
6.02 C	Articoli di arredam., mobili, apparecchi e materiali per la casa . . . . .	173	169	175	178	177	188	197	197	213	210	218	221	2.316
6.02 D	Autoveicoli, motov. e natanti - Distri- butori di carburanti e lubrificanti . . . . .	342	341	344	350	340	343	352	345	354	355	346	354	4.166
6.02 E	Prod. farmaceutici, apparecchi sanitari, vernici, cosmetici, detersivi . . . . .	32	31	31	34	32	33	32	30	33	34	33	35	390
6.02 F	Mobili, macchine e forniture per ufficio; librerie, giornali e riviste . . . . .	32	32	32	32	34	34	34	36	36	36	34	34	406
6.02 G	Articoli vari - Grandi magazzini . . . . .	195	188	181	173	165	173	183	178	186	189	202	217	2.230
6.03	Commercio ambulante . . . . .	-	-	-	-	-	-	-	-	-	-	-	-	-
6.04	Intermediari comm., impr. immob., ag. mediaz., mag. depos. e frigorif. . . . .	32	32	28	24	22	19	19	20	20	22	22	22	282
6.05	Noleggio di beni mobili . . . . .	2	2	2	2	2	-	-	-	-	-	-	2	10
6.06	Alberghi e pubblici esercizi . . . . .	337	328	329	336	332	377	389	398	392	355	355	401	4.329
<b>7</b>	<b>Trasporti e comunicazioni . . . . .</b>	1.944	1.864	1.961	1.925	1.944	1.929	1.990	1.961	1.937	1.979	2.026	2.029	23.494
7.01	Trasporti terrestri . . . . .	1.210	1.138	1.228	1.203	1.224	1.204	1.238	1.215	1.191	1.233	1.220	1.220	14.524
7.02	Trasporti marittimi, lacuali e flu- viali . . . . .	-	-	-	-	-	-	-	-	-	-	-	-	-
7.03	Trasporti aerei . . . . .	-	-	-	-	-	-	-	-	-	-	-	-	-
7.04	Attività complementari ai tra- sporti . . . . .	31	31	32	30	34	39	48	46	48	46	43	43	471
7.05	Servizi ausiliari dei trasporti . . . . .	47	48	53	47	46	45	50	45	48	50	57	55	591
7.06	Comunicazioni . . . . .	656	647	649	645	645	641	654	655	650	650	706	711	7.908
<b>8</b>	<b>Credito, assicurazione, impr. finan- ziarie controllo, gest. esattoriali . . . . .</b>	299	295	293	296	296	299	308	308	310	306	306	304	3.620
8.01	Credito . . . . .	124	120	118	121	119	120	129	130	131	129	129	128	1.498
8.01 A	Imprese bancarie . . . . .	124	120	118	121	119	120	129	130	131	129	129	128	1.498
8.01 B	Istituti speciali di credito e istituzioni finanziarie . . . . .	-	-	-	-	-	-	-	-	-	-	-	-	-
8.02	Assicurazione . . . . .	-	-	-	-	2	4	4	4	4	2	2	2	24
8.03	Imprese finanziarie di controllo e gestio- ni esattoriali . . . . .	175	175	175	175	175	175	175	174	175	175	175	174	2.098
<b>9</b>	<b>Servizi . . . . .</b>	551	548	546	558	559	586	597	589	597	579	581	586	6.877
9.01	Servizi per l'igiene e la pulizia . . . . .	478	478	477	481	483	494	501	492	507	509	510	513	5.923
9.02	Servizi dello spettacolo e ricrea- tivi . . . . .	45	42	41	43	42	59	62	63	56	38	39	40	570
9.03	Servizi sanitari . . . . .	-	-	-	-	-	-	-	-	-	-	-	-	-
9.03 B	Servizi sanitari privati . . . . .	-	-	-	-	-	-	-	-	-	-	-	-	-
9.04	Servizi per l'istruzione . . . . .	-	-	-	6	6	5	6	6	6	4	4	5	48
9.05	Servizi legali, commerciali e tec- nici . . . . .	-	-	-	-	-	-	-	-	-	-	-	-	-
9.08	Servizi vari, non altrove classifi- cati . . . . .	28	28	28	28	28	28	28	28	28	28	28	28	336
	<b>TOTALE . . . . .</b>	<b>13.153</b>	<b>13.040</b>	<b>13.494</b>	<b>14.913</b>	<b>15.291</b>	<b>15.930</b>	<b>16.947</b>	<b>16.054</b>	<b>16.856</b>	<b>17.168</b>	<b>16.781</b>	<b>16.045</b>	<b>185.672</b>



**Tav. 15 - Spese per il personale dipendente nel 1970 per titolo di spesa, gruppo posizionale del personale e per ramo, classe e sottoclasse di attività economica**
*Migliaia di lire*

N. classificazione	RAMI, CLASSI E SOTTOCLASSI DI ATTIVITÀ ECONOMICA	SPESE IN TOTALE			STIPENDI, SALARI E ALTRE CORRESPONSIONI AL LORDO DELLE RITENUTE, PAGATI AL PERSONALE			CONTRIBUTI SOCIALI OBBLIGATORI A CARICO DEL DATORE DI LAVORO		
		Dirigenti, impiegati e categorie speciali	Altro personale	Totale	Dirigenti, impiegati e categorie speciali	Altro personale	Totale	Dirigenti, impiegati e categorie speciali	Altro personale	Totale
<b>1</b>	<b>Agricoltura, foreste, caccia e pesca</b>	297.949	312.056	610.005	209.842	221.001	430.843	68.909	79.218	148.127
1.03	Foreste . . . . .	22.160	62.531	84.691	16.295	45.094	61.389	4.562	15.331	19.893
1.05	Pesca . . . . .	-	61.203	61.203	-	42.010	42.010	-	15.294	15.294
1.05 A	Pesca e allev. in acque dolci . . . . .	-	-	-	-	-	-	-	-	-
1.05 B	Pesca e allev. acque marine e lagunari . . . . .	-	61.203	61.203	-	42.010	42.010	-	15.294	15.294
1.06	Attiv. connesse con l'agricoltura . . . . .	275.789	198.322	464.111	193.547	133.897	327.444	64.347	48.593	112.940
1.06 A	Att. trasf. annesse aziende agricole che lavorano prodotti propri . . . . .	1.686	7.580	9.266	1.240	5.580	6.820	347	1.837	2.184
1.06 B	Att. trasf., conservazione, raccolta e vend. prod. agric., in forma associata . . . . .	-	25.324	25.324	-	17.999	17.999	-	6.504	6.504
1.06 C	Esercizio macchine agricole . . . . .	-	16.661	16.661	-	12.145	12.145	-	4.076	4.076
1.06 D	Altre associazioni operanti nell'agric. . . . .	274.103	138.757	412.860	192.307	98.173	290.480	64.000	36.176	100.176
<b>2</b>	<b>Industrie estrattive . . . . .</b>	28.135	343.629	371.764	18.368	232.778	251.146	6.479	98.382	104.861
2.01	Estraz. minerali metalliferi . . . . .	-	-	-	-	-	-	-	-	-
2.02	Estraz. minerali non metalliferi . . . . .	28.135	343.629	371.764	18.368	232.778	251.146	6.479	98.382	104.861
2.02 A	Estr. comb. solidi, liquidi e gassosi . . . . .	16.770	46.548	63.318	10.504	30.868	41.372	3.711	11.536	15.247
2.02 B	Estr. altri min. non metalliferi . . . . .	-	15.986	15.986	-	11.520	11.520	-	4.122	4.122
2.02 C	Estr. materiali di cava . . . . .	11.365	281.095	292.460	7.864	190.390	198.254	2.768	82.724	85.492
<b>3</b>	<b>Industrie manifatturiere . . . . .</b>	440.500	4.341.196	4.781.696	290.798	3.039.489	3.330.287	100.291	1.151.087	1.251.378
3.01	Industrie alimentari e affini . . . . .	159.537	1.293.210	1.452.747	106.595	884.679	991.274	40.445	353.167	393.612
3.01 A	Ind. molitoria e pastificazione . . . . .	104.193	807.250	911.443	68.248	540.904	609.152	27.565	226.360	253.925
3.01 B	Industria dolciaria . . . . .	11.247	60.904	72.151	8.100	44.640	52.740	2.499	14.730	17.229
3.01 C	Industria conserviera . . . . .	24.170	62.374	86.544	15.868	41.463	57.331	5.996	17.733	23.729
3.01 D	Industria casearia . . . . .	13.366	162.973	176.339	9.672	118.147	127.819	2.921	40.879	43.800
3.01 E	Ind. grassi vegetali e animali . . . . .	2.176	104.464	106.640	1.600	73.251	74.851	448	28.699	29.147
3.01 F	Industrie alimentari varie . . . . .	3.326	46.219	49.545	2.400	32.318	34.718	734	12.392	13.126
3.01 G	Ind. bevande alcoliche e distill. alcool . . . . .	1.059	20.488	21.547	707	13.556	14.263	282	5.645	5.927
3.01 H	Ind. idromin. e bevande analcoliche . . . . .	-	28.538	28.538	-	20.400	20.400	-	6.729	6.729
3.02	Industria del tabacco . . . . .	5.907	26.483	32.390	4.281	19.363	23.641	1.198	6.388	7.586
3.03	Industrie tessili . . . . .	6.464	246.821	253.285	4.034	181.024	185.058	1.513	59.755	61.268
3.03 A	Industria laniera . . . . .	-	11.137	11.137	-	8.160	8.160	-	2.717	2.717
3.03 B	Industria cotoniera . . . . .	-	-	-	-	-	-	-	-	-
3.03 C	Industria della seta . . . . .	-	-	-	-	-	-	-	-	-
3.03 D	Ind. canapa, lino, iuta e simili . . . . .	-	-	-	-	-	-	-	-	-
3.03 E	Lavor. fibre chimiche . . . . .	-	-	-	-	-	-	-	-	-
3.03 F	Industria maglie e calze . . . . .	4.832	232.065	236.897	2.834	170.243	173.074	1.177	56.173	57.350
3.03 G	Altre industrie tessili . . . . .	1.632	3.619	5.251	1.200	2.624	3.824	336	865	1.201
3.04	Ind. vestiario, abbigl., arredamento . . . . .	8.906	180.840	189.746	5.955	132.320	138.275	2.475	43.659	46.134
3.05	Industrie delle calzature . . . . .	-	20.234	20.234	-	14.880	14.880	-	4.909	4.909
3.06	Ind. delle pelli e del cuoio . . . . .	-	3.100	3.100	-	2.280	2.280	-	752	752
3.07	Industrie del legno . . . . .	1.224	177.257	178.481	900	127.480	128.380	252	44.651	44.903
3.07 A	Ind. legno, sughero e affini . . . . .	1.224	177.257	178.481	900	127.480	128.380	252	44.651	44.903
3.07 B	Ind. veic. e carpent. navale legno . . . . .	-	-	-	-	-	-	-	-	-
3.08	Ind. mobilio e arredamento in legno . . . . .	-	16.454	16.454	-	12.100	12.100	-	3.992	3.992
3.09	Industrie metallurgiche . . . . .	-	-	-	-	-	-	-	-	-
3.10	Industrie meccaniche . . . . .	34.455	694.481	728.936	21.601	491.582	513.183	8.480	172.337	180.817
3.10 A	Fonderie di 2ª fusione . . . . .	-	6.528	6.528	-	4.800	4.800	-	1.584	1.584
3.10 B	Carpent. metall., arredi, app. termici . . . . .	24.307	164.570	188.877	14.201	108.560	122.761	6.408	42.137	48.545
3.10 C	Macch. motr., app. imp. soll. e trasp. . . . .	2.492	14.820	17.312	2.200	9.440	11.640	616	5.097	5.713
3.10 D	Macchine utensili . . . . .	-	-	-	-	-	-	-	-	-
3.10 E	Macch. operatrici per agric. e ind. . . . .	-	-	-	-	-	-	-	-	-
3.10 F	Minut. metall., stoviglie, armi, ecc. . . . .	3.264	66.727	69.991	2.400	47.440	49.840	672	15.767	16.439
3.10 G	Meccanica di precisione e affini . . . . .	-	-	-	-	-	-	-	-	-
3.10 H	App. elettr. e di telecomunicazioni . . . . .	-	20.954	20.954	-	15.040	15.040	-	4.963	4.963
3.10 I	Officine meccaniche . . . . .	3.892	420.882	424.774	2.800	306.302	309.102	784	102.789	103.573
3.11	Costruzione mezzi di trasporto . . . . .	-	17.080	17.080	-	12.560	12.560	-	4.144	4.144
3.12	Lavor. minerali non metalliferi . . . . .	195.380	1.472.638	1.668.018	127.913	1.024.346	1.152.259	39.896	406.560	446.456
3.13	Ind. chim. e deriv. petrolio e carb. . . . .	28.627	98.812	117.439	19.519	62.251	81.770	6.032	24.629	30.661
3.13 A	Ind. prodotti chimici di base . . . . .	20.970	68.794	89.764	13.910	47.531	61.441	4.432	19.772	24.204
3.13 B	Ind. prod. chimici per ind. e agric. . . . .	7.657	20.018	27.675	5.609	14.720	20.329	1.600	4.857	6.457
3.13 C	Ind. prodotti farmaceutici . . . . .	-	-	-	-	-	-	-	-	-
3.13 D	Ind. prod. chimici per cons. non ind. . . . .	-	-	-	-	-	-	-	-	-
3.13 E	Ind. derivati petrolio e carbone . . . . .	-	-	-	-	-	-	-	-	-
3.14	Industrie della gomma . . . . .	-	20.057	20.057	-	13.880	13.880	-	5.764	5.764
3.15	Prod. cellul. per tess. e fibre chim. . . . .	-	-	-	-	-	-	-	-	-
3.16	Ind. della carta e cartotecnica . . . . .	-	-	-	-	-	-	-	-	-
3.17	Ind. poligrafiche ed editoriali . . . . .	-	56.167	56.167	-	41.067	41.067	-	13.653	13.653
3.18	Ind. foto-fono-cinematografiche . . . . .	-	3.912	3.912	-	2.880	2.880	-	948	948
3.19	Ind. prodotti materie plastiche . . . . .	-	23.650	23.650	-	16.800	16.800	-	5.779	5.779
3.20	Ind. manifatturiere varie . . . . .	-	-	-	-	-	-	-	-	-
<b>4</b>	<b>Costruzioni e install. di impianti</b>	554.084	5.650.463	6.204.547	378.827	3.865.196	4.244.023	132.951	1.582.001	1.714.852
4.01	Ind. delle costruzioni . . . . .	517.477	5.321.817	5.839.294	353.426	3.642.585	3.996.011	124.439	1.492.119	1.616.558
4.02	Ind. installazione di impianti . . . . .	36.607	328.646	365.253	25.401	222.611	248.012	8.412	89.882	98.294
<b>5</b>	<b>Energ. elettrica, vapore, gas e acqua</b>	652.429	1.336.120	1.988.549	419.253	866.240	1.285.493	138.981	341.168	480.009
5.01	Prod. e distr. energia elettr., vapore . . . . .	615.340	1.183.061	1.798.401	394.324	765.110	1.159.434	129.423	294.910	424.333
5.02	Produzione e distribuzione di gas . . . . .	26.491	40.766	67.257	17.182	26.402	43.584	7.249	13.181	20.390
5.03	Raccolta e distrib. di acqua . . . . .	10.598	112.293	122.891	7.747	74.728	82.475	2.169	33.117	35.286

Segue Tav. 15 - Spese per il personale dipendente nel 1970 per titolo di spesa, gruppo posizionale del personale e per ramo, classe e sottoclasse di attività economica

Migliaia di lire

N. classificazione	RAMI, CLASSI E SOTTOCLASSI DI ATTIVITÀ ECONOMICA	SPESE IN TOTALE			STIPENDI, SALARI E ALTRE CORRESPONSIONI AL LORDO DELLE RITENUTE, PAGATI AL PERSONALE			CONTRIBUTI SOCIALI OBBLIGATORI A CARICO DEL DATORE DI LAVORO		
		Dirigenti, impiegati e categorie speciali	Altro personale	Totale	Dirigenti, impiegati e categorie speciali	Altro personale	Totale	Dirigenti, impiegati e categorie speciali	Altro personale	Totale
<b>6</b>	<b>Commercio . . . . .</b>	706.077	1.542.799	2.248.876	488.130	1.122.481	1.610.611	171.402	388.652	560.054
6.01	Commercio all'ingrosso . . . . .	268.306	410.138	678.444	183.926	284.238	468.164	66.135	107.986	174.121
6.01 A	Materie prime agricole e tessili e semipr. di origine vegetale e animale . . . . .	1.706	19.419	21.125	1.200	13.162	14.362	446	5.364	5.810
6.01 B	Prodotti alimentari e bevande . . . . .	67.881	133.616	201.497	48.605	92.923	141.528	15.742	35.644	51.386
6.01 C	Combustibili, minerali, metalli e prodotti chimici . . . . .	50.088	88.119	138.207	33.468	62.244	95.712	13.018	21.533	34.551
6.01 D	Legname, materiali da costruzione e articoli di installazione . . . . .	81.919	105.716	187.635	54.150	72.096	126.236	20.561	28.332	48.893
6.01 E	Macchine, materiali (per l'industria, commercio, ecc.) e veicoli . . . . .	19.933	20.535	39.474	13.446	14.036	27.482	4.518	5.742	10.260
6.01 F	Mobili di qualsiasi tipo, elettrodomestici e articoli per la casa . . . . .	23.333	17.750	41.083	15.957	12.245	28.102	5.571	4.819	10.390
6.01 G	Tessuti, articoli abbigl. e arredam.; calzature ed articoli in cuoio . . . . .	-	14.905	14.905	-	10.640	10.640	-	3.733	3.733
6.01 H	Prodotti farmaceutici, articoli sanitari e profumeria . . . . .	24.440	3.213	27.653	17.200	2.227	19.427	6.279	862	7.141
6.01 I	Apparecchi ottici, fotografici e altri prodotti non alimentari, n.a.c. . . . .	-	6.865	6.865	-	4.675	4.675	-	1.957	1.957
6.01 L	Materiali vari da recupero . . . . .	-	-	-	-	-	-	-	-	-
6.02	Commercio al minuto . . . . .	385.296	882.497	1.267.793	267.491	629.380	896.871	91.973	212.732	304.705
6.02 A	Generi alimentari, bevande e tabacchi . . . . .	17.646	110.399	128.045	12.480	78.980	91.460	4.239	27.037	31.276
6.02 B	Tessuti e articoli di abbigliamento . . . . .	32.572	138.028	170.600	22.300	100.844	123.144	8.457	31.164	39.621
6.02 C	Articoli di arredam., mobili, apparecchi e materiali per la casa . . . . .	67.396	149.763	217.159	47.360	106.692	154.052	16.167	36.455	52.622
6.02 D	Autoveicoli, motov. e natanti - Distributori di carburanti e lubrificanti . . . . .	130.294	291.198	421.492	88.635	198.221	286.856	31.892	69.417	101.309
6.02 E	Prod. farmaceutici, apparecchi sanitari, vernici, cosmetici, detersivi . . . . .	19.231	24.901	44.132	12.861	18.055	30.916	4.372	5.801	10.173
6.02 F	Mobili, macchine e forniture per ufficio; librerie, giornali e riviste . . . . .	13.670	30.912	44.582	9.900	21.698	31.598	3.264	7.676	10.940
6.02 G	Articoli vari - Grandi magazzini . . . . .	105.487	147.296	252.783	73.955	104.890	178.845	23.582	35.182	58.764
6.03	Commercio ambulante . . . . .	-	-	-	-	-	-	-	-	-
6.04	Intermediari comm., impr. immob., ag. mediaz., mag. depos. e frigorif. . . . .	28.396	17.419	45.815	19.800	12.835	32.635	7.087	3.923	11.010
6.05	Noleggio di beni mobili . . . . .	-	590	590	-	425	425	-	135	135
6.06	Alberghi e pubblici esercizi . . . . .	24.079	272.155	296.234	16.913	195.603	212.516	6.207	63.876	70.083
<b>7</b>	<b>Trasporti e comunicazioni . . . . .</b>	2.007.876	2.547.994	4.555.870	1.610.687	1.439.225	3.049.912	132.943	275.455	408.398
7.01	Trasporti terrestri . . . . .	648.293	1.700.602	2.348.895	491.443	1.287.148	1.778.591	52.188	164.184	216.372
7.02	Trasporti marittimi, lacuali e fluviali . . . . .	-	-	-	-	-	-	-	-	-
7.03	Trasporti aerei . . . . .	-	-	-	-	-	-	-	-	-
7.04	Attività complementari ai trasporti . . . . .	1.512	42.947	44.459	1.200	29.553	30.753	288	11.434	11.722
7.05	Servizi ausiliari dei trasporti . . . . .	2.844	44.949	47.793	2.200	30.960	33.160	600	12.329	12.929
7.06	Comunicazioni . . . . .	1.355.227	759.496	2.114.723	1.115.844	591.564	1.707.408	79.867	87.508	167.375
<b>8</b>	<b>Credito, assicurazione, impr. finanziarie controllo, gest. esattoriali</b>	2.411.441	412.607	2.824.048	1.627.444	283.565	1.911.009	397.775	70.687	468.462
8.01	Credito . . . . .	1.876.898	178.027	2.054.925	1.256.668	118.960	1.375.628	299.094	33.057	332.151
8.01 A	Imprese bancarie . . . . .	1.876.898	178.027	2.054.925	1.256.668	118.960	1.375.628	299.094	33.057	332.151
8.01 B	Istituti speciali di credito e istituzioni finanziarie . . . . .	-	-	-	-	-	-	-	-	-
8.02	Assicurazione . . . . .	55.420	1.153	56.573	39.121	840	39.961	10.133	217	10.350
8.03	Imprese finanziarie di controllo e gestioni esattoriali . . . . .	479.123	233.427	712.550	331.655	163.765	495.420	88.548	37.413	125.961
<b>9</b>	<b>Servizi . . . . .</b>	63.799	429.499	493.298	55.126	354.738	409.864	6.752	62.649	69.401
9.01	Servizi per l'igiene e la pulizia . . . . .	11.024	376.558	387.582	9.098	311.585	320.683	1.625	54.017	55.642
9.02	Servizi dello spettacolo e ricreativi . . . . .	2.720	32.526	35.246	2.400	26.610	29.010	272	5.126	5.398
9.03	Servizi sanitari . . . . .	-	-	-	-	-	-	-	-	-
9.03 B	Servizi sanitari privati . . . . .	-	-	-	-	-	-	-	-	-
9.04	Servizi per l'istruzione . . . . .	14.011	2.535	16.546	11.241	2.000	13.241	2.314	496	2.810
9.05	Servizi legali, commerciali e tecnici . . . . .	-	-	-	-	-	-	-	-	-
9.08	Servizi vari, non altrove classificati . . . . .	36.044	17.990	54.034	32.387	14.543	46.930	2.541	3.010	5.551
	<b>TOTALE . . . . .</b>	<b>7.162.290</b>	<b>16956.363</b>	<b>24118.653</b>	<b>5.098.475</b>	<b>11924.713</b>	<b>17023.188</b>	<b>1.156.243</b>	<b>4.049.299</b>	<b>5.205.542</b>

ALLEGATI

**Tabella di ragguglio tra la classificazione delle attività economiche adottata per il censimento del 1971 e la classificazione del 1961 (\*)**

Numero di categoria della classificazione		Numero di categoria della classificazione		Numero di categoria della classificazione		Numero di categoria della classificazione		Numero di categoria della classificazione		Numero di categoria della classificazione	
1971	1961	1971	1961	1971	1961	1971	1961	1971	1961	1971	1961
1.03.02	1.03.02	2.02.15 2.02.17	2.04.02	3.03.13 3.03.14	3.05.06	3.07.09 3.07.10	3.10.13 3.10.14	3.10.35 3.10.36	3.14.05 3.14.06	3.12.09 3.12.10	3.17.09 3.17.10
1.05.01 1.05.02	1.04.02	3.01.01 3.01.02 3.01.03	3.01.01 3.01.02 3.01.03	3.03.15 3.03.16	3.05.04 3.05.03	3.08.01	3.09.01 3.10.11	3.10.37 3.10.38 3.10.39	3.13.01 3.26.02	3.12.11 3.12.12	3.17.11 3.17.12
1.05.03	1.04.03 1.04.04 1.04.05	3.01.04	3.01.04	3.03.17	3.05.05 3.05.08	3.08.02 3.09.01 3.09.02 3.09.03	3.09.02 3.11.01 3.11.05 3.11.02	3.10.40 3.10.41 3.10.44		3.12.13 3.12.14 3.12.15	3.05.12 3.17.13
1.05.04	1.04.06	3.01.05 3.01.06 3.01.07	3.01.05 3.01.06 3.01.07	3.03.18 3.03.24	3.05.13	3.09.04	3.11.06 3.11.07	3.10.42 3.10.43	3.13.02	3.12.16 3.12.17 3.13.01	3.17.14 3.17.15 3.18.01
1.06.01 1.06.06	1.05.01	3.01.08 3.01.09 3.01.10	3.01.08 3.01.09 3.01.10	3.03.20 3.03.21 3.03.22	3.05.09 3.05.10 3.05.11 3.05.07	3.09.05	3.11.04 3.15.01	3.10.45 3.10.46 3.10.47	3.26.01 3.26.06 3.15.03	3.13.02 3.13.19	3.18.04 3.18.07
1.06.02 1.06.07	1.05.02	3.01.11 3.01.12 3.01.13	3.01.11 3.01.12 3.01.13		3.03.07 3.03.10 3.03.13	3.09.06	3.11.03 3.15.02	3.10.48 3.10.49	3.15.04 3.15.05	3.13.27	3.18.18 3.18.21
1.06.03 1.06.08	1.05.03	3.01.14 3.01.15 3.01.16 3.01.17 3.01.18	3.01.14 3.01.15 3.01.16 3.18.10 3.01.18	3.03.23	3.04.07 3.05.14	3.10.01 3.10.02 3.10.03 3.10.04	3.12.01 3.12.02 3.12.17 3.12.18	3.10.50 3.10.51 3.10.53	3.15.06	3.13.03 3.13.18	3.18.03
1.06.04 1.06.09	1.05.04	3.01.19 3.01.20 3.01.21	3.01.19 3.01.20 3.01.21	3.04.01 3.04.02	3.06.04	3.10.05 3.10.06 3.10.07	3.12.19 3.12.22 3.12.20	3.10.52 3.10.54	3.15.07 3.15.08	3.13.04 3.13.13	3.18.12 3.18.13
1.06.05 1.06.10	1.05.05	3.01.22 3.01.23 3.01.24	3.01.22 3.01.23 3.18.08	3.04.03 3.04.04 3.04.05	3.06.06	3.10.08 3.10.09 3.10.10 3.10.11 3.10.12	3.12.23 3.12.03 3.12.04 3.12.05 3.12.07	3.10.55 3.15.12	3.15.10 3.15.12	3.13.06 3.13.17	3.18.05 3.18.06
1.06.11 1.06.12 1.06.13 1.06.14	1.05.06 1.05.07 1.05.08	3.01.25	3.01.25	3.04.06 3.04.07 3.04.08 3.04.09 3.04.10 3.04.11	3.06.05 3.06.01 3.06.02 3.06.03 3.06.07 3.06.09	3.10.13 3.10.14	3.12.08	3.10.56 3.10.57 3.10.58 3.10.59 3.10.60 3.10.61	3.15.11 3.15.13 3.15.14 3.15.16 3.15.15 3.15.09	3.13.07 3.13.08 3.13.09 3.13.10 3.13.11	3.18.16 3.18.19 3.18.02 3.18.09 3.01.17
2.01.01 2.01.02 2.02.10	2.03.01 2.03.02 2.03.03	3.01.24 3.01.26 3.01.27 3.02.01 3.02.02	3.01.24 2.04.05 3.01.25 3.02.01 3.02.02	3.04.12	3.06.08 3.06.10	3.10.15 3.10.16	3.12.09 3.12.10	3.11.01 3.11.02 3.11.03	3.16.01 3.16.02	3.13.23 3.13.24	3.18.11
2.02.01	2.01.01 2.01.02	3.03.01	3.04.01 3.04.02	3.04.13 3.04.14 3.05.01	3.06.11 3.06.12 3.07.01	3.10.17	3.12.14	3.11.04 3.11.05 3.11.06 3.11.07	3.16.03 3.16.04 3.16.05 3.16.06	3.13.15 3.13.16 3.13.28	3.18.17
2.02.02	2.01.03 2.01.05	3.03.02	3.04.03 3.04.04	3.05.02 3.05.03	3.07.02 3.07.03	3.10.18 3.10.19 3.10.20 3.10.21 3.10.22 3.10.23	3.12.12 3.12.13 3.12.15 3.12.16 3.12.24 3.12.25	3.11.08	3.12.21 3.16.07	3.13.20 3.13.21 3.13.22	3.18.14
2.02.03 2.02.04	2.02.01	3.03.03	3.04.05 3.04.06	3.06.01	3.08.01 3.26.04	3.10.24	3.11.08 3.12.26 3.12.27	3.11.09	3.12.06 3.16.08	3.13.25 3.13.26 3.13.29 3.13.30 3.13.31 3.14.01	3.18.20 3.26.05 3.19.02 3.19.01 3.19.04 3.20.01
2.02.05 2.02.06	2.02.02 2.04.04	3.03.04 3.03.05	3.03.08 3.03.09	3.06.02 3.06.03 3.07.01 3.07.02	3.08.02 3.08.03 3.10.01 3.10.02	3.10.25 3.10.26 3.10.27	3.12.28 3.12.29 3.12.30	3.11.10	3.16.09 3.16.10	3.13.32 3.13.33 3.13.34	3.18.18
2.02.07 2.02.08 2.02.12 2.02.13 2.02.18	2.01.04 2.01.06 2.04.07 2.04.08	3.03.06	3.03.01 3.03.02	3.07.03	3.10.03 3.10.10	3.10.28 3.10.30	3.14.03	3.12.01 3.12.02	3.17.01 3.17.02	3.14.02 3.14.03	3.20.02
2.02.09	2.04.03	3.03.07	3.03.03 3.03.04 3.03.05	3.07.04 3.07.05	3.10.04 3.10.09	3.10.29	3.14.02	3.12.03 3.12.04	3.17.03	3.15.01	3.21.01 3.21.02
2.02.11 2.02.16	2.04.06	3.03.08 3.03.09 3.03.10 3.03.11 3.03.12	3.03.06 3.05.01 3.05.02 3.03.11 3.03.12	3.07.06	3.10.05 3.10.12	3.10.31	3.14.01 3.14.08 3.14.09	3.12.05 3.12.06	3.17.04 3.17.06	3.16.01 3.16.02	3.22.01 3.22.02
2.02.14	2.04.01			3.07.07	3.10.06 3.10.08	3.10.32 3.10.33 3.10.34	3.14.04	3.12.07 3.12.08	3.17.07 3.17.08	3.17.01 3.17.02	3.23.01

(\*) La tabella è limitata alle attività dei rami da 1 a 9 che hanno formato oggetto di rilevazione dei censimenti industriali e commerciali del 1971 e del 1961.

Segue: Tabella di ragguglio tra la classificazione delle attività economiche adottata per il censimento del 1971 e la classificazione del 1961 (\*)

Numero di categoria della classificazione		Numero di categoria della classificazione		Numero di categoria della classificazione		Numero di categoria della classificazione		Numero di categoria della classificazione		Numero di categoria della classificazione	
1971	1961	1971	1961	1971	1961	1971	1961	1971	1961	1971	1961
3.17.04	3.23.03	6.01.06	6.01.24	6.01.48	6.01.50	6.02.21	6.03.06	6.02.57	6.03.11	7.03.01	
3.17.05	3.23.04	6.01.07	6.01.48	6.01.50	6.01.52	6.02.22	6.03.08	6.02.58	6.04.20	7.03.02	
				6.01.51	6.01.53	6.02.23	6.03.05	6.02.59	6.03.12	7.03.03	7.06.01
3.18.01	3.24.01	6.01.08	6.01.54	6.01.53	6.01.49	6.02.24	6.03.09	6.02.60	6.03.23	7.03.04	7.06.02
3.18.02		6.01.52		6.01.54	6.01.55				6.02.61	6.04.29	7.04.04
3.18.03	3.24.02	6.01.09	6.01.07	6.01.55	6.01.69	6.02.25	6.03.27	6.02.62	6.04.26	7.04.01	7.07.03
3.18.04		6.01.10		6.01.57		6.02.39		6.05.07	6.02.63	6.03.25	6.02.64
3.18.05	3.24.03	6.01.11	6.01.06	6.01.56	6.01.70		6.03.14	6.02.66	6.04.30	7.04.03	7.07.04
			6.01.08	6.01.59	6.01.46		6.04.02		6.05.12	7.05.02	
	3.25.01		6.01.10	6.01.60	6.01.44		6.04.04		7.05.01	7.07.02	
3.19.01	3.25.03	6.01.12	6.01.10	6.01.61	6.01.72	6.02.28	6.04.05	6.03.01	6.06.01	7.05.03	7.07.05
	3.25.04	6.01.13	6.01.11	6.01.62	6.01.71	6.02.35	6.04.06				
	3.25.05	6.01.14	6.01.09	6.01.63	6.01.65	6.02.47	6.04.07				
		6.01.15	6.01.13	6.01.64	6.01.64		6.04.15	6.03.02	6.06.02	7.05.04	7.07.06
3.19.02	3.25.02	6.01.16	6.01.12	6.01.65	6.01.63		6.05.09		6.06.03		7.07.07
		6.01.17	6.01.15	6.01.66	6.01.61					7.05.05	7.07.01
3.19.03		6.01.18	6.01.14	6.01.68	6.01.32	6.02.29	6.03.13	6.04.01	6.08.03	7.05.06	7.07.08
3.19.04	3.25.06	6.01.19	6.01.04	6.01.69	6.01.33				6.08.06	6.08.07	7.06.01
3.19.06										7.06.02	7.08.02
			6.01.16		6.02.01	6.02.30	6.03.18		6.08.05	7.06.03	7.08.03
3.19.05	3.25.09	6.01.20	6.01.19		6.02.02		6.03.19	6.04.02			
			6.01.20		6.02.03		6.03.20	9.08.03			
				6.02.01	6.02.04		6.08.10			7.06.04	7.08.02
	3.25.07	6.01.21	6.01.17		6.02.05	6.02.31	6.03.21	6.04.03	6.08.04	8.01.01	8.01.01
3.19.07	3.25.08	6.01.22	6.01.21		6.02.05	6.02.32	6.03.15			8.01.02	
	3.25.10	6.01.23	6.01.30		6.05.01	6.02.33	6.03.16				
	3.25.11	6.01.24	6.01.31					6.04.04	6.08.01	8.01.03	8.01.02
				6.02.02	6.02.06				6.08.02		8.01.05
3.20.01	3.26.03	6.01.25	6.01.25			6.02.34	6.04.01	6.04.05	3.01.27	8.01.04	8.01.06
			6.01.29		6.02.07		6.05.11			8.01.05	8.01.03
				6.02.03	6.05.03						
3.20.02	3.26.08	6.01.26	6.01.27			6.02.36	6.04.16	6.05.01	6.08.14	8.01.06	8.01.04
3.20.05	3.26.09		6.01.28	6.01.28		6.02.08		6.04.17	6.05.02		8.03.01
				6.02.04	6.02.09						
3.20.03	3.26.07	6.01.27	6.01.66	6.02.05	6.02.09	6.02.37	6.03.17	6.05.03	7.07.09	8.02.01	8.02.01
3.20.04	3.14.07	6.01.28	6.01.47	6.02.06	6.02.10	6.02.38		6.05.04		8.02.02	8.02.02
		6.01.29	6.01.67	6.02.07	6.02.11					8.02.03	8.02.03
4.01.01	4.01.01	6.01.30	6.01.23	6.02.08	6.02.13	6.02.40	6.04.10	6.05.05	6.08.15	8.02.04	8.02.04
4.01.05		6.01.31	6.01.26	6.01.26			6.02.41	6.04.11			8.03.02
				6.02.09	6.02.14			6.06.01	6.07.01	9.01.01	9.01.01
4.01.02	4.01.02	6.01.32	6.01.51		6.05.04	6.02.42	6.04.23	6.06.02		9.01.02	9.01.02
4.01.03	4.01.03	6.01.33	6.01.57	6.02.10	6.02.15	6.02.43	9.03.05				
4.01.04	4.01.04	6.01.44	6.01.60					6.06.03	6.07.03		
		6.01.49								9.01.03	9.01.03
4.02.01	4.02.01	6.01.34	6.01.40	6.02.11	6.02.16	6.02.44	6.04.08	6.06.04	6.07.04	9.01.04	9.01.04
	4.02.04		6.04.03	6.04.03		6.05.05	6.02.51		6.04.21	6.07.05	9.01.05
									6.07.06		
4.02.02	4.02.02			6.02.12	6.02.17	6.02.45	6.04.22			9.01.06	9.01.05
4.02.03	4.02.03	6.01.35	6.01.35	6.02.13	6.02.18			7.01.01	7.01.01	9.01.07	
				6.02.14	—	6.02.46	6.04.19	7.01.03			
							6.04.27				
5.01.01	5.01.01	6.01.36	6.01.36		6.02.12			7.01.02	7.01.02	9.02.01	9.02.01
	5.01.02	6.01.38	6.01.38		6.02.19	6.02.48	6.04.12			9.02.02	9.02.02
		6.01.45	6.01.39	6.02.15	6.05.02		6.04.28		7.01.03	9.02.03	6.07.07
5.01.02	—	6.01.58	6.01.43		6.05.06			7.01.04	7.02.01	9.02.04	
5.02.01	5.02.01	6.01.67	6.01.62			6.02.49	6.03.26	7.01.06	7.02.03	9.02.06	
5.02.02	5.02.03		6.01.73			6.02.65	6.04.13	7.01.07	7.03.01	9.02.05	6.07.02
5.03.01	5.03.01			6.02.16	6.03.01			7.01.09	7.03.03	9.03.08	9.03.01
5.03.02	5.03.02	6.01.37	6.01.37							9.04.05	9.04.03
		6.01.39	6.01.45	6.02.17	6.03.04	6.02.50	6.04.14			9.05.03	—
6.01.01	6.01.01	6.01.40	6.01.41	6.02.26	6.03.24			7.01.05	7.02.02	9.05.05	3.18.22
		6.01.41	6.01.56			6.02.52	6.03.10		7.03.02	9.08.01	6.08.11
		6.01.42	6.01.34	6.02.18	6.03.02	6.02.56	6.04.18			9.08.02	6.08.09
6.01.02	6.01.02							7.01.08	5.02.02	9.08.04	9.08.06
	6.01.18							7.02.01	7.05.01	9.08.05	9.08.03
		6.01.43	6.01.42	6.02.19	6.03.03	6.02.53	6.03.22	7.02.02	7.05.02	9.08.06	6.08.08
6.01.03	6.01.03		6.01.59	6.02.27		6.02.54	6.04.09			9.08.07	8.03.03
6.01.04	6.01.22	6.01.46	6.01.68		6.03.07			7.02.03	7.04.01	9.08.08	6.08.12
6.01.05	6.01.05	6.01.47	6.01.58	6.02.20	6.05.08	6.02.55	6.04.24		7.04.02		
							6.04.25				

(\*) Cfr. la corrispondente nota alla pagina precedente.

## CLASSIFICAZIONE DI DETERMINATE QUALIFICHE PROFESSIONALI RELATIVE A PARTICOLARI SETTORI DI ATTIVITÀ ECONOMICA

Qui di seguito sono riportate le categorie posizionali che figurano nel questionario di censimento (Mod. ISTAT/CIC/1). Accanto a ciascuna di esse sono indicate le qualifiche del personale addetto alle attività economiche considerate da includere in ciascuna delle predette categorie.

Per le categorie non riportate valgono le norme generali specificate nelle avvertenze del presente fascicolo.

### I - PESCA

**DIRIGENTI**: comandanti, direttori di macchina (di naviglio per pesca oltre gli stretti).

**IMPIEGATI DI CONCETTO CON FUNZIONI DIRETTIVE (Cat. I)**: ufficiali di coperta e di macchina, radiotelegrafisti (di naviglio per pesca oltre gli stretti).

**CATEGORIE SPECIALI**: nostromi, capi-barca.

**OPERAI SPECIALIZZATI**: retieri, capi-valle, capi-pesca, capi-pescicoltori, caporali di macchine, capi-squadra.

**OPERAI QUALIFICATI**: operai meccanici, elettricisti, frigoristi, cuochi, vallanti, pescicoltori, addetti alla pesca fissa.

**OPERAI COMUNI E MANOVALI SPECIALIZZATI**: marinai, camerieri, secondi cuochi, pescatori avventizi.

**MANOVALI COMUNI**: giovanotti, braccianti ed operai per la manutenzione delle valli, mano d'opera avventizia (per la pulizia).

### II - COMMERCIO ALL'INGROSSO E AL MINUTO (escluse farmacie)

**IMPIEGATI DI CONCETTO CON FUNZIONI DIRETTIVE (Cat. I)**: direttori, dirigenti, capi servizio (tecnici, amministrativi e di vendita, ecc.), capo dell'ufficio legale e contenzioso abilitato all'esercizio professionale, gestore o gerente (1).

**IMPIEGATI DI CONCETTO SENZA FUNZIONI DIRETTIVE (Cat. II)**: personale che svolge mansioni di concetto: capo ufficio, ispettore, gestore o gerente (1), capo reparto, capo contabile, cassiere principale, contabile, segretario, interprete, corrispondente, magazzinieri consegnatari, capi campionaristi, vetrinisti, ecc.; personale con mansioni analoghe.

**IMPIEGATI D'ORDINE (Cat. III - IV - V)**: contabili d'ordine e aiuto contabili, fatturisti, cassieri comuni, scritturali, commessi di vendite, campionaristi, magazzinieri, stenografi, dattilografi, esattori, traduttori, archivisti, addetti ai calcoli e ai registratori di cassa, ecc.; personale d'ordine in genere.

**ALTRO PERSONALE**: il personale indicato nei contratti di lavoro come appartenente alla categoria D, e cioè banconiere, aiuto banconiere, aiuto commesso, aiuti in genere, sorveglianti, fattorini, uscieri, inservienti, portieri, guardie, custodi, verificatori, telefonisti, porta pacchi, ecc..

### III - FARMACIE

**DIRIGENTI**: direttore tecnico responsabile con funzioni amministrative, direttore tecnico responsabile.

**IMPIEGATI DI CONCETTO CON FUNZIONI DIRETTIVE (Cat. I)**: collaboratori.

### IV - ESERCIZI ALBERGHIERI ED EXTRALBERGHIERI

**IMPIEGATI DI CONCETTO CON FUNZIONI DIRETTIVE (Cat. I)**: l'impiegato che esercita funzioni di carattere direttivo, ma non ha responsabilità nella gestione dell'azienda.

**IMPIEGATI DI CONCETTO SENZA FUNZIONI DIRETTIVE (Cat. II)**: l'impiegato che coadiuva l'impiegato di 1ª categoria: capo del personale, chef de réception, cassiere, economo, ecc..

**IMPIEGATI D'ORDINE (Cat. III - IV - V)**: segretari amministrativi, aiuto segretari, réception, cassieri, magazzinieri, depositari, controllo merci, controllori al peso delle merci.

**OPERAI SPECIALIZZATI**: capi camerieri (maitres d'hotel), capo-cuoco, 1º portiere, portiere unico, prima governante e governante unica, per gli alberghi di lusso e 1ª categoria, primo barman, barman unico per gli alberghi di lusso, portiere di notte con conoscenza di almeno tre lingue negli alberghi di lusso e di 1ª categoria con almeno 200 letti, sotto capo-cuoco (sous-chef).

**OPERAI QUALIFICATI**: centralinisti qualificati negli esercizi con 150 apparecchi in derivazione, camerieri caposquadra (chef de rang), trinciatori (trancheur), cameriere ai vini, cameriere ai piani (chef d'etage), cuochi capi partita, primo cameriere dei corrieri, governante non rientrante nella prima categoria, prima guardarobiera e unica consegnataria, secondo portiere, portiere di turno, portiere di notte non compreso nella 1ª categoria, conduttore di stazione con conoscenza di almeno due lingue estere, controllo merci senza funzioni amministrative, capo caffettiere, capo cantiniere, capo dispensiere, capo stiratrice, dispensiere unico, caffettiere unico, stiratrice unica (limitatamente agli alberghi di lusso), capo lavandaio, secondo barman o barman.

**OPERAI COMUNI**: tutto il restante personale alberghiero compreso il personale ausiliario.

### V - RISTORANTI, TRATTORIE, CAFFÈ, BAR ED ESERCIZI SIMILI

**IMPIEGATI DI CONCETTO CON FUNZIONI DIRETTIVE (Cat. I)**: direttore (non munito di procura) che sovrintende all'esercizio.

**IMPIEGATI DI CONCETTO SENZA FUNZIONI DIRETTIVE (Cat. II)**: 2º direttore o capo servizio o direttore dei servizi di sala.

**IMPIEGATI D'ORDINE (Cat. III - IV - V)**: economo, controllore, addetto alla cassa o ai registratori di cassa, o marchieri o tablattisti, segretari contabili, dattilografi, scritturali, aiuti in genere, altri impiegati d'ordine; capo banconiere e banconieri di pasticceria e confetteria.

**OPERAI SPECIALIZZATI**: capo cameriere o maitre d'hotel (per i locali extra o di prima categoria), capo cuoco; capo cameriere o capo servizi aventi un rango, capo gelatiere (che sia coadiuvato almeno da un secondo gelatiere qualificato), capo barista con conoscenza di lingue estere e specializzato nella preparazione dei cocktails; primo pasticciere o primo dolciere (con funzioni di capo laboratorio), primo pasticciere o primo dolciere (dove non esiste il capo laboratorio).

(1) I gestori o gerenti di negozio che gestiscono la licenza totalmente in proprio vanno considerati come se fossero i titolari, in luogo del titolare che figura effettivamente dalla licenza. I gestori o gerenti di negozio o filiale che invece ricevono un compenso fisso (con o senza percentuale sugli utili) vanno compresi tra gli impiegati di 1ª categoria se hanno almeno un anno di servizio con tale qualifica nella stessa azienda e almeno 10 lavoratori alle proprie dipendenze; gli altri invece devono essere compresi tra gli impiegati di 2ª categoria.

**OPERAI QUALIFICATI** : cameriere (chef de rang) con o senza commis, sotto capo cuoco (saucer), cuoco capopartita, cuoco unico, pizzaiolo, cameriere trinciatore (trancheur), cameriere ai vini, dispensiere, primo cantiniere, banconiere alle tavole calde o fredde, dispensiere unico, cantiniere unico; barista (anche se con funzioni di capo o di capo squadra), cameriere, barista unico, addetto ai biliardi e ai giuochi, gelatiere, caffettiere, spillatore, banconiere di tavola calda o fredda, 2° banconiere (porgitore o porgitrice di pasticceria e confetteria), 2° pasticciere e 2° dolciere.

**OPERAI COMUNI** : guardarobiera al vestiario (quando il relativo servizio non è dato in gestione o in appalto), guardarobiere interno, tutto il rimanente personale (compresi gli aiuti al personale qualificato di cui sopra); aiuto barista, carrellista di stazione che non sia in gestione diretta, interni in genere, 3° pasticciere e 3° dolciere.

**ALTRO PERSONALE** : tutto il rimanente personale di pasticceria.

## VI - TRASPORTI E COMUNICAZIONI

### 1. TRASPORTI TERRESTRI

#### a) *Trasporti ferroviari e filotramviari*

**IMPIEGATI DI CONCETTO CON FUNZIONI DIRETTIVE** (Cat. I) : ispettori, capi ufficio e simili.

**IMPIEGATI DI CONCETTO SENZA FUNZIONI DIRETTIVE** (Cat. II) : capi stazione, gestori, controllori, capi tecnici, applicati principali e simili.

**IMPIEGATI D'ORDINE** (Cat. III - IV - V) : dattilografi, telefonisti, applicati di 2ª e 3ª categoria e simili.

**OPERAI SPECIALIZZATI** : macchinisti, autisti, conducenti di tramvie e simili.

**OPERAI QUALIFICATI** : fuochisti, bigliettai di tramvie e simili.

**OPERAI COMUNI E MANOVALI SPECIALIZZATI** : frenatori, guardia sala, deviatori e simili.

**MANOVALI COMUNI** : guardiani, custodi, cantonieri e simili.

**ALTRO PERSONALE** : assuntori, ragazzi e simili.

#### b) *Trasporti su via ordinaria*

**IMPIEGATI DI CONCETTO SENZA FUNZIONI DIRETTIVE** (Cat. II) : controllori e simili.

**OPERAI SPECIALIZZATI** : autisti e simili.

### 2. TRASPORTI MARITTIMI, LACUALI E FLUVIALI

**DIRIGENTI** : comandanti, direttori di macchina, primi medici e simili.

**IMPIEGATI DI CONCETTO CON FUNZIONI DIRETTIVE** (Cat. I) : ufficiali di 1ª e 2ª classe e simili.

**IMPIEGATI DI CONCETTO SENZA FUNZIONI DIRETTIVE** (Cat. II) : ufficiali di 3ª classe e simili.

**CATEGORIE SPECIALI** : sottufficiali capi servizio, maestri di casa, caporali di macchina, nostromi e simili.

**OPERAI SPECIALIZZATI** : sottufficiali elettricisti di macchina, primi camerieri, capi panettieri e simili.

**OPERAI QUALIFICATI** : marinai, camerieri, panettieri e simili.

**OPERAI COMUNI E MANOVALI SPECIALIZZATI** : giovanotti, garzoni di 1ª e simili.

**MANOVALI COMUNI** : mozzi, garzoni di 2ª, piccoli e simili.

### 3. TRASPORTI AEREI

**IMPIEGATI DI CONCETTO CON FUNZIONI DIRETTIVE** (Cat. I) : funzionari di 1ª, 2ª e 3ª, 1° comandante, comandante e simili.

**IMPIEGATI DI CONCETTO SENZA FUNZIONI DIRETTIVE** (Cat. II) : impiegati di concetto, di 1ª, 2ª e 3ª, pilota di 1ª e 2ª, tecnico volo, allievo tecnico volo, assistente di volo responsabile capo, assistente di volo responsabile di 1ª e simili.

**IMPIEGATI D'ORDINE** (Cat. III - IV - V) : assistente di volo responsabile di 2ª, assistente di volo, allievo assistente volo e simili.

**OPERAI SPECIALIZZATI** : capi squadra specializzati, meccanici, motoristi e simili.

**OPERAI QUALIFICATI** : capi squadra, trattoristi e simili.

### 4. COMUNICAZIONI

**IMPIEGATI DI CONCETTO SENZA FUNZIONI DIRETTIVE** (Cat. II) : capitecnici, capicentrale e simili.

**OPERAI SPECIALIZZATI** : meccanici di centrale, giuntisti specializzati e simili.

**OPERAI QUALIFICATI** : apparecchiatori, guardafili, telefonisti e simili.

**OPERAI COMUNI E MANOVALI SPECIALIZZATI** : aiuti meccanici, aiuti apparecchiatori, aiuti guardafili e simili.

**ALTRO PERSONALE** : ricevitori di uffici postali in appalto e simili.

## VII - CREDITO

**IMPIEGATI DI CONCETTO CON FUNZIONI DIRETTIVE** (Cat. I) : funzionari.

**IMPIEGATI DI CONCETTO SENZA FUNZIONI DIRETTIVE** (Cat. II) : impiegati di 1ª categoria.

**IMPIEGATI D'ORDINE** (Cat. III - IV - V) : impiegati di 2ª categoria.

**OPERAI SPECIALIZZATI** : commessi.

**OPERAI QUALIFICATI** : autisti, elettricisti, falegnami, idraulici, tipografi, macchinisti, ecc..

**ALTRO PERSONALE** : guardie notturne, uomini di fatica e donne di pulizia.

## VIII - STABILIMENTI BALNEARI MARITTIMI, LACUALI E FLUVIALI

**IMPIEGATI DI CONCETTO SENZA FUNZIONI DIRETTIVE** (Cat. II) : capo del personale, ispettori.

**IMPIEGATI D'ORDINE** (Cat. III - IV - V) : contabili, cassieri, custodi valori, interpreti, magazzinieri, dattilografi, addetti alla vendita di biglietti, infermiere diplomate.

**OPERAI SPECIALIZZATI** : capo bagnini.

**OPERAI QUALIFICATI** : controllori di spiaggia, guardarobieri, infermieri, bagnini di stabilimento, bagnini di cabine e capanne, manicure, pedicure, massaggiatori, parrucchieri, guardiani notturni, custodi, marinai di salvataggio, falegnami, carpentieri, pittori, elettricisti, meccanici.

**OPERAI COMUNI** : manovali, lavandai, addetti ai servizi di pulizia e trasporto immondizie, inservienti ai gabinetti, maschere, tutto il restante personale operaio non qualificato.

## IX - ALBERGHI DIURNI

**IMPIEGATI D'ORDINE** (Cat. III - IV - V) : contabili, aiuto-contabili, gerenti, dattilografi, bigliettai.

**OPERAI QUALIFICATI** : barbieri e parrucchieri per uomo, parrucchieri e acconciatori per signora, manicure, pedicure, macchinisti o meccanici con patente, addetti alle caldaie senza patente, fuochisti, cappellaie, stiratrici e pulitrici a secco.

**OPERAI COMUNI** : guardarobiere addette al deposito bagagli, bagnini, gabinettaie, lustrascarpe, facchini, commissionari, lavandaie, garzoni, altro personale operaio non qualificato.

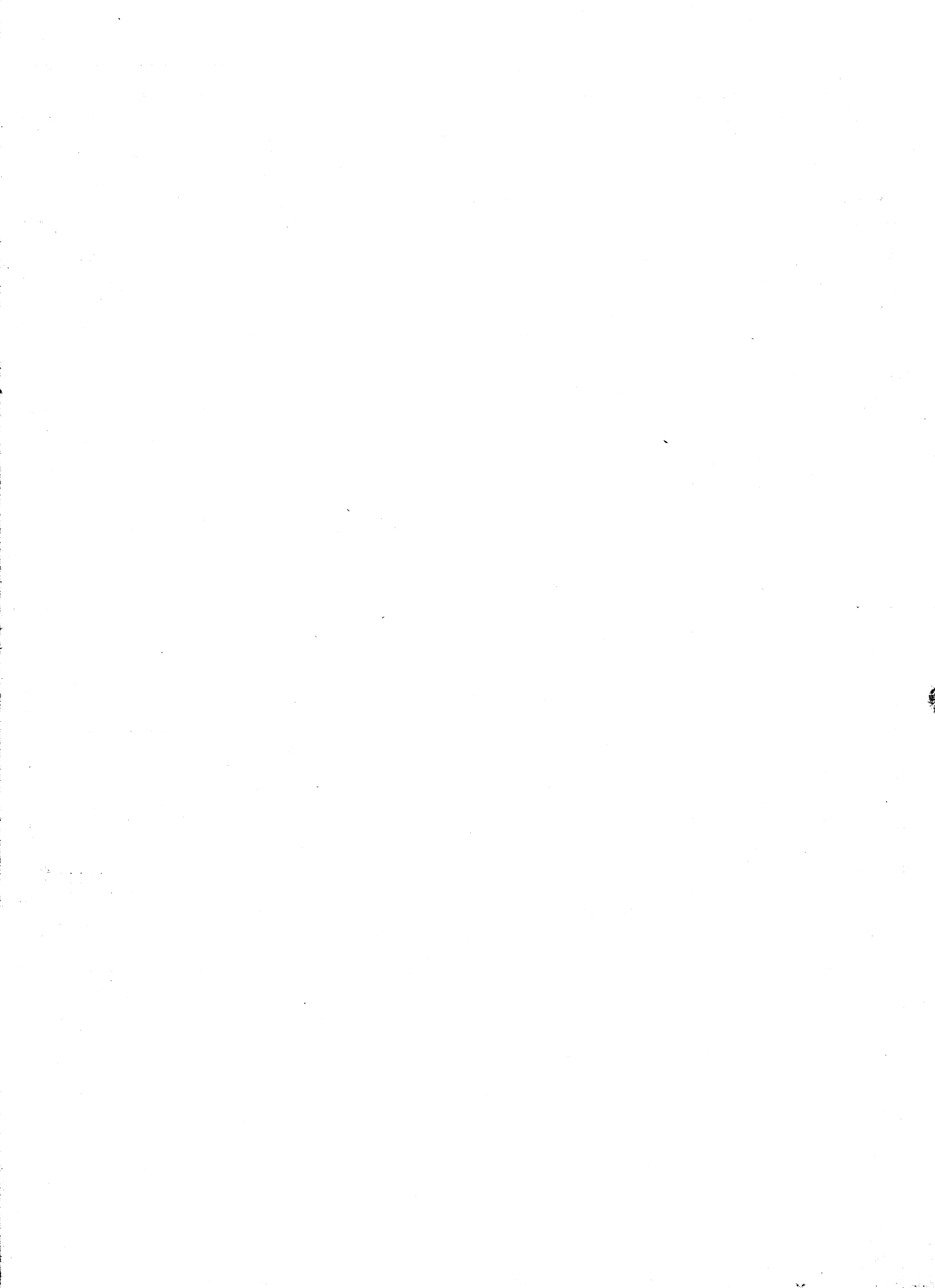



**Prezzo L. 1.500**