

ISTITUTO CENTRALE DI STATISTICA

5° CENSIMENTO GENERALE DELL'INDUSTRIA E DEL COMMERCIO

25 OTTOBRE 1971

VOLUME II

DATI SULLE CARATTERISTICHE STRUTTURALI  
DELLE IMPRESE E DELLE UNITÀ LOCALI

PUGLIA



ROMA - 1975

ISTITUTO CENTRALE DI STATISTICA

5° CENSIMENTO GENERALE DELL'INDUSTRIA E DEL COMMERCIO

25 OTTOBRE 1971

VOLUME II

DATI SULLE CARATTERISTICHE STRUTTURALI  
DELLE IMPRESE E DELLE UNITÀ LOCALI

PUGLIA



ROMA - 1975



## I N D I C E

AVVERTENZE . . . . .	Pag. V
Tavola 1 - Imprese, unità locali e addetti per ramo, classe e sottoclasse di attività economica »	2
» 2 - Imprese per forma giuridica e relativi addetti per ramo, classe e sottoclasse di attività economica . . . . . »	4
» 3 - Imprese per numero di addetti e per ramo, classe e sottoclasse di attività economica	
A - Totale . . . . . »	8
B - Imprese individuali . . . . . »	12
C - Società ed Enti. . . . . »	16
» 4 - Imprese per numero di unità locali e per ramo, classe e sottoclasse di attività economica . . . . . »	20
» 5 - Imprese per diffusione territoriale e per ramo, classe e sottoclasse di attività economica . . . . . »	24
» 6 - Unità locali per tipo e per ramo, classe e sottoclasse di attività economica . . . . . »	26
» 7 - Unità locali per numero di addetti e per ramo, classe, sottoclasse e categoria di attività economica. . . . . »	28
» 8 - Unità locali operative con e senza forza motrice per ramo, classe e sottoclasse di attività economica. . . . . »	46
» 9 - Unità locali operative con forza motrice, per tipo di motori e per ramo, classe e sottoclasse di attività economica . . . . . »	47
» 10 - Unità locali operative per potenza utilizzabile e per ramo, classe e sottoclasse di attività economica. . . . . »	48
» 11 - Addetti alle unità locali per categoria posizionale, sesso e per ramo, classe e sottoclasse di attività economica . . . . . »	49
» 12 - Mezzi di trasporto terrestri in dotazione alle unità locali per tipo e per ramo, classe e sottoclasse di attività economica . . . . . »	53
» 13 - Personale dipendente occupato nel 1970 per mese e per ramo, classe e sottoclasse di attività economica . . . . . »	55
» 14 - Ore di lavoro prestate dal personale operaio nel 1970 per mese e per ramo, classe e sottoclasse di attività economica . . . . . »	59
» 15 - Spese per il personale dipendente nel 1970 per titolo di spesa, gruppo posizionale del personale e per ramo, classe e sottoclasse di attività economica . . . . . »	61

## A L L E G A T I

Tabella di ragguglio tra la classificazione delle attività economiche adottata per il censimento del 1971 e la classificazione del 1961 . . . . . »	64
Classificazione di determinate qualifiche professionali relative a particolari settori di attività economica . . . . . »	66

## AVVERTENZE

Il 5° Censimento generale dell'industria e del commercio è stato effettuato con riferimento alla data del 25 ottobre 1971, in attuazione della legge 31 gennaio 1969, n. 14, e del relativo regolamento di esecuzione (D.P.R. del 23 ottobre 1971, n. 895).

Il piano di rilevazione del censimento e di elaborazione dei dati è stato predisposto sulla base delle proposte formulate da un'apposita Commissione di studio istituita presso l'Istituto Centrale di Statistica (1).

Nelle avvertenze che seguono sono illustrati i caratteri ai quali si riferiscono i dati riportati nel presente fascicolo allo scopo di assicurare una esatta interpretazione dei dati stessi.

Per una conoscenza più completa delle modalità tecniche seguite per l'esecuzione del censimento vedasi il fascicolo dell'Istituto Centrale di Statistica « 11° Censimento della popolazione - 5° Censimento industriale e commerciale, 24-25 ottobre 1971 - Disposizioni ed istruzioni per gli organi periferici », Roma, 1971.

**1. Riferimento dei dati.** — I dati riportati nel presente fascicolo fanno riferimento alla data del 25 ottobre 1971, ad eccezione di quelli concernenti il personale dipendente occupato nei singoli mesi (tav. 13), le ore di lavoro prestate dal personale operaio (tav. 14) e le spese per il personale dipendente (tav. 15), i quali si riferiscono, invece, all'anno 1970. Alla data del 25 ottobre 1971 fanno riferimento, altresì, la denominazione e le circoscrizioni territoriali delle Regioni.

**2. Classificazione delle attività economiche.** — La classificazione delle attività economiche utilizzata per il censimento è quella predisposta dall'Istituto Centrale di Statistica e adottata nelle statistiche ufficiali italiane (2). Detta classificazione si articola in dieci rami suddivisi in classi, alcune delle quali sono distinte in sottoclassi. Sia le classi che le sottoclassi sono ulteriormente articolate in categorie, le quali ultime costituiscono le componenti elementari della classificazione (3).

Tale classificazione, ottenuta dalla revisione e dal perfezionamento di quella utilizzata per la pubblicazione dei risultati del 4° Censimento generale dell'industria e del commercio (16 ottobre 1961) non si discosta sostanzialmente da quest'ultima, pur presentando numerose variazioni specie a livello di categoria. Al fine di permettere il corretto confronto dei dati del censimento del 1971 con quelli del censimento del 1961 è riportata, in allegato, la tabella di ragguglio tra le classificazioni adottate nei due censimenti, con riferimento ai numeri di codice delle categorie.

---

(1) In tale Commissione erano rappresentati le seguenti Amministrazioni ed Enti: Ministero dell'Industria, del Commercio e dell'Artigianato; Ministero del Bilancio e della Programmazione Economica; Ministero del Lavoro e della Previdenza Sociale; Ministero dell'Agricoltura e delle Foreste; Assessorati dell'Industria e del Commercio delle Regioni a statuto speciale; Unione Italiana delle Camere di Commercio, Industria, Artigianato ed Agricoltura; Camere di Commercio, Industria, Artigianato ed Agricoltura; Uffici di Statistica dei Comuni capoluoghi; Confederazione Generale dell'Industria Italiana; Confederazione Generale Italiana del Commercio e del Turismo; Confederazione Generale Italiana dell'Artigianato; Associazione Sindacale Intersind; Confederazione Generale Italiana del Lavoro; Confederazione Italiana Sindacati Lavoratori; Unione Italiana del Lavoro; Docenti universitari.

(2) ISTAT, Classificazione delle attività economiche, Metodi e norme, Serie C, n. 5, Roma, gennaio 1971.

(3) Il grande numero (581) di categorie, nelle quali si articola la classificazione utilizzata per il censimento, permette a questa di conformarsi, con gli opportuni adattamenti, alle corrispondenti classificazioni raccomandate dalle competenti Organizzazioni internazionali (Cfr. CITI: Classification internationale type, par industrie, de toutes les branches d'activité économique - Etudes statistiques - Série M, n. 4, Rev. 2, Bureau de Statistique des Nations Unies, New York, 1969. NACE: Nomenclature générale des activités économiques dans les Communautés européennes 1970, Office Statistique des Communautés européennes, Luxembourg).

**3. Campo di rilevazione.** — Hanno formato oggetto del censimento tutte le imprese e le relative unità locali di qualsiasi ampiezza e da chiunque gestite — comprese quelle a carattere artigiano — esercitanti :

a) le attività del ramo 1 (Agricoltura, foreste, caccia e pesca) limitatamente alle seguenti classi e categorie :

classe 1.03 — Foreste (limitatamente alla categoria 1.03.02 - Aziende di utilizzazione del bosco)

classe 1.05 — Pesca

classe 1.06 — Attività connesse con l'agricoltura ;

b) tutte le attività comprese nei rami : 2 (Industrie estrattive), 3 (Industrie manifatturiere), 4 (Industrie delle costruzioni e della installazione di impianti), 5 (Produzione e distribuzione di energia elettrica, di vapore, di acqua calda e di gas - Raccolta e distribuzione di acqua), 6 (Commercio) (1), 7 (Trasporti e comunicazioni), 8 (Credito, assicurazione, imprese finanziarie di controllo e gestioni esattoriali) ;

c) le attività del ramo 9 (Servizi), limitatamente alle seguenti classi, sottoclassi e categorie :

classe 9.01 — Servizi per l'igiene e la pulizia

classe 9.02 — Servizi dello spettacolo e ricreativi (limitatamente alle categorie : 9.02.01 - Distribuzione di films ; 9.02.02 - Trasmissioni radiofoniche e televisive ; 9.02.03 - Esercizio di sale cinematografiche ; 9.02.04 - Servizi dello spettacolo ; 9.02.05 - Stabilimenti balneari marittimi, lacuali e fluviali ; 9.02.06 - Altri servizi dello spettacolo e ricreativi)

classe 9.03 — Servizi sanitari

sottoclasse 9.03 B — Servizi sanitari privati (limitatamente alla categoria 9.03.08 - Stabilimenti idropinici e idrotermali)

classe 9.04 — Servizi per l'istruzione e la formazione professionale e culturale (limitatamente alla categoria 9.04.05 - Scuole di guida, pilotaggio e simili)

classe 9.05 — Servizi legali, commerciali, tecnici e artistici (limitatamente alle categorie : 9.05.03 - Studi per le ricerche di mercato e la consulenza organizzativa ; 9.05.05 - Studi di analisi chimiche e merceologiche)

classe 9.08 — Servizi vari, non altrove classificati (limitatamente alle categorie : 9.08.01 - Agenzie di pubblicità ; 9.08.02 - Agenzie di informazioni per la stampa, informazioni commerciali, richieste di certificati ed agenzie affini ; 9.08.03 - Gestioni di immobili ; 9.08.04 - Centri meccanografici ed elettronici per conto terzi ; 9.08.05 - Copisterie ; 9.08.06 - Agenzie di distribuzione di libri, giornali e riviste ; 9.08.07 - Ricevitorie del lotto, lotterie e concorsi pronostici ; 9.08.08 - Gestione di pubblici mercati).

Sono incluse nel censimento le imprese costituite all'estero, limitatamente alle sedi o rappresentanze stabili esistenti nel territorio nazionale, mentre sono escluse le unità locali situate all'estero dipendenti da imprese nazionali.

**4. Impresa (Ditta).** — Per impresa (ditta) s'intende, ai fini del censimento, un ente giuridico economico organizzato per la produzione o vendita di beni o la prestazione di servizi. Le imprese possono essere « unilocalizzate », vale a dire costituite da una sola unità locale (che coincide, pertanto, con la sede dell'impresa) o « plurilocalizzate », vale a dire costituite da due o più unità locali, delle quali una coincidente con la sede dell'impresa e l'altra (o le altre) situata o nello stesso comune o in comune diverso (della stessa provincia o anche di altra provincia).

I dati riportati nel presente fascicolo fanno riferimento a tutte le imprese ivi comprese quelle che svolgevano la propria attività in forma artigianale.

In relazione alla forma giuridica le imprese sono classificate in : imprese individuali, società per azioni, cooperative, in accomandita (semplice e per azioni), a responsabilità limitata, in nome collettivo, altre (società di fatto), enti pubblici e altre forme.

In particolare, si precisa che negli « Enti pubblici » sono comprese anche le Aziende municipalizzate, nonché altri Enti (quali ad esempio : le Associazioni con finalità economiche, gli Enti morali, ecc.) esercitanti una o più delle attività economiche che hanno formato oggetto del censimento.

Nelle « altre forme » sono compresi particolari tipi di consorzi ed altre forme associative di imprese che per la loro natura giuridica non sono classificabili nelle altre voci.

Ai fini del censimento, le imprese esercitanti il commercio ambulante sono classificate tra le imprese individuali.

(1) Per quanto riguarda il commercio ambulante, compreso nel ramo 6, è da tener presente che hanno formato oggetto del censimento soltanto gli esercizi i cui titolari esercitavano il commercio ambulante come attività esclusiva o prevalente. Non sono stati rilevati, pertanto, gli esercizi di commercio ambulante il cui titolare esercitava tale attività occasionalmente o in determinati periodi dell'anno.

**5. Diffusione territoriale delle imprese.** — Per quanto riguarda la diffusione territoriale delle imprese, sono considerate: a *diffusione comunale* tutte le imprese che hanno una sola unità locale (unilocalizzate) nonchè quelle aventi due o più unità locali (plurilocalizzate) ubicate tutte nello stesso comune sede dell'impresa; a *diffusione provinciale* quelle che hanno unità locali in più comuni, appartenenti tutti alla medesima provincia sede dell'impresa; a *diffusione regionale* quelle che hanno unità locali in comuni facenti parte di più provincie comprese nella stessa regione sede dell'impresa; a *diffusione nazionale* quelle che hanno unità locali in comuni appartenenti a provincie di regioni diverse.

Le imprese esercitanti il commercio ambulante sono considerate a diffusione comunale.

**6. Unità locale.** — Per unità locale, s'intende, ai fini del censimento, l'impianto (o corpo di impianti) situato in un dato luogo, in cui si svolgono una o più attività economiche. Per talune specifiche attività, sempre ai fini del censimento, è stata considerata come unità locale:

— per le *aziende di utilizzazione del bosco* (categoria 1.03.02), l'insieme dei luoghi di abbattimento e segazione dipendenti da una stessa impresa ed esistenti in uno stesso comune;

— per l'*industria della pesca* (classe 1.05), il complesso delle attrezzature e degli impianti fissi nonchè dei natanti gestiti da una stessa impresa ed esistenti in uno stesso comune;

— per le *industrie estrattive* (ramo 2), nel caso di pozzi minerari, il complesso dei pozzi compresi in un'unica concessione mineraria e situati in uno stesso comune; nel caso di cave, il complesso delle cave facenti capo ad una stessa impresa e situate in uno stesso comune;

— per le *costruzioni edilizie e l'installazione di impianti* (ramo 4), il complesso dei cantieri dipendenti da una stessa impresa ed impiantati in uno stesso comune;

— per i *trasporti e le comunicazioni* (ramo 7), il complesso degli impianti, attrezzature e mezzi di trasporto gestiti da una stessa impresa in uno stesso comune; costituiscono, tuttavia, unità locali a sé stanti i posteggi stradali e i singoli uffici postali, telegrafici e simili (1);

— per i *servizi di trasmissioni radiofoniche e televisive*, il complesso degli impianti, attrezzature, ecc., gestiti da una stessa impresa, o ente, e funzionanti nell'ambito di uno stesso comune.

Le unità locali sono distinte in:

a) *unità locali operative*, costituite da quelle unità dove si attua materialmente la produzione o la vendita di beni o la prestazione di servizi, cioè stabilimenti, laboratori, officine, miniere, negozi, grandi magazzini e simili.

Le unità locali operative sono distinte, a loro volta, in:

— « produttive o di esercizio », se in esse si attua la produzione o la vendita di beni o la prestazione di servizi a terzi;

— « ausiliarie », se in esse si attua una prestazione di servizi destinata esclusivamente all'impresa (o a parte di essa) da cui le unità stesse dipendono;

b) *unità locali amministrative*, costituite dalla sede centrale dell'impresa e dagli uffici direttivi, tecnici e amministrativi — nei quali vengono trattati gli affari inerenti la gestione dell'impresa — fisicamente o funzionalmente distinte dalle unità locali operative di cui alla precedente lettera a).

**7. Classificazione delle imprese e delle unità locali per attività economica.** — La classificazione delle imprese per ramo, classe e sottoclasse di attività economica è effettuata in base all'attività esercitata dall'impresa stessa e risultante dalla dichiarazione riportata nel questionario di censimento.

Nel caso di imprese esercitanti attività classificabili in rami, classi o sottoclassi differenti, tali imprese sono classificate nel ramo, classe o sottoclasse corrispondente alla attività prevalente.

La classificazione delle unità locali, per ramo, classe, sottoclasse e categoria di attività economica è effettuata, parimenti, in base al criterio dell'attività unica o prevalente svolta nelle unità locali stesse, indipendentemente dalla classificazione delle relative imprese.

Pertanto, la classificazione per attività economica delle imprese è indipendente da quella delle unità locali. Si ha coincidenza delle due classificazioni solo nel caso di imprese aventi una sola unità locale (unilocalizzate) o di imprese aventi più unità locali esercitanti tutte una attività prevalente compresa nella stessa categoria di attività economica dell'impresa.

(1) Tale criterio differisce dalla norma seguita nel 1961, allorchè per tali settori venne adottato il criterio dell'unità locale a carattere comunale. Analogamente, anche per « l'esercizio di macchine agricole » (sottoclasse 1.06 C) e per il « servizio di distribuzione stradale di carburanti e lubrificanti » (categoria 6.02.42), come unità locale sono stati considerati rispettivamente i singoli depositi di macchine agricole ed i singoli « punti di vendita » di carburanti e lubrificanti, a differenza dei criteri seguiti in occasione del censimento del 1961, allorchè per dette attività venne adottato il criterio dell'unità locale a carattere comunale.

Le unità locali operative ed ausiliarie sono classificate in base all'attività economica, unica o prevalente, in esse svolta, mentre le unità locali amministrative sono classificate in base all'attività economica, unica o prevalente, esercitata dalla relativa impresa.

**8. Classificazione delle imprese e delle unità locali per circoscrizione territoriale.** — Nella classificazione delle imprese e delle unità locali per circoscrizione territoriale, occorre precisare che mentre le imprese sono sempre classificate nella regione in cui sono ubicate, per quanto concerne le unità locali e gli addetti, la loro classificazione territoriale varia a seconda che le stesse siano considerate in rapporto all'impresa da cui dipendono o indipendentemente da esse.

Pertanto, nelle tavole in cui si riportano i dati relativi alle imprese, nella regione sede dell'impresa risultano classificate tutte le unità locali (con i relativi addetti) dipendenti dall'impresa stessa, anche se territorialmente le unità locali sono ubicate in regioni diverse.

Nelle tavole, invece, in cui si riportano i dati concernenti le unità locali, ciascuna unità locale (con i relativi addetti) è stata classificata nella regione in cui è effettivamente situata.

**9. Addetti alle imprese e alle unità locali.** — Sono rappresentati dalle persone, indipendenti e dipendenti, occupate alla data del 25 ottobre 1971 nelle unità stesse, anche se temporaneamente assenti per servizio, ferie, malattia, sospensione dal lavoro, ecc..

Gli addetti alle unità locali riguardano le seguenti categorie posizionali:

— *Imprenditori, titolari, gerenti, ecc.* — Titolari dell'impresa purchè partecipino direttamente alla gestione e non si servano di un gestore, di un coadiutore o di altra persona diversamente denominata. Nel caso di società sono la persona o le persone fisiche che risultano tali dagli atti amministrativi della società stessa (amministratore unico, consigliere delegato, ecc.).

— *Soci di cooperativa* — Soci di cooperative di produzione e lavoro, i quali come corrispettivo dell'opera prestata non percepiscono una remunerazione regolata da contratti di lavoro, bensì un compenso proporzionato alla prestazione, nonchè una quota parte degli utili dell'impresa.

In tale categoria sono compresi, pertanto, solo i soci di cooperativa che assumono la figura di lavoratori in proprio. Qualora, invece, i soci di cooperativa assumono la figura di lavoratori dipendenti, essi sono compresi nell'appropriata categoria di lavoratori dipendenti (operai specializzati, operai qualificati, operai comuni, ecc.).

— *Familiari coadiuvanti* — Coloro che, essendo parenti o affini di un titolare d'impresa e con esso generalmente coabitanti, prestano lavoro nell'impresa senza corrispettivo di una prefissata retribuzione contrattuale.

— *Dirigenti* — Coloro che esercitano, contro retribuzione, funzioni direttive (tecniche o amministrative) o di rappresentanza dell'impresa.

— *Impiegati* — Sono considerati impiegati:

a) di concetto con funzioni direttive (categoria I), coloro che esercitano, contro retribuzione, una funzione direttiva ma senza il carattere di responsabilità e di autonomia, inerente alle funzioni di dirigente. Tale personale, in genere, nei contratti collettivi di lavoro è indicato come personale impiegatizio con mansioni direttive o di I categoria o di categoria A;

b) di concetto senza funzioni direttive (categoria II), coloro che esercitano, contro retribuzione, una funzione di concetto (tecnica o amministrativa). Tale personale, in genere, nei contratti collettivi di lavoro è indicato come personale di concetto o di II categoria o di categoria B;

c) d'ordine (categorie III, IV, V), coloro che esercitano, contro retribuzione, una funzione esecutiva. Tale personale, in genere, nei contratti collettivi di lavoro è indicato come personale esecutivo o di III, IV, V categoria o di categoria C.

— *Categorie speciali* — Lavoratori (intermedi, ecc.) il cui rapporto di lavoro è regolato dagli accordi interconfederali del 30 marzo e del 23 maggio 1946, del 27 ottobre 1947 e dalle particolari successive regolamentazioni dei contratti di categoria, e che godono del trattamento previsto dal R.D.L. 13 novembre 1924, n. 1825 (capotreno di laminazione, contromaestro, maestro di più forni di riscaldamento, assistente tessile, caposquadra, sollecitatore semplice, marcatempo, ecc.).

— *Operai specializzati* — Coloro che, contro retribuzione, eseguono lavorazioni per l'esecuzione delle quali sono necessari conoscenza specifica del mestiere, capacità tecnico-pratica ed esperienza.

— *Operai qualificati* — Coloro che, contro retribuzione, eseguono lavorazioni per la cui esecuzione è richiesta una capacità pratica acquisita mediante adeguato tirocinio.

— *Operai comuni e manovali specializzati* — Coloro che, contro retribuzione, eseguono lavorazioni che un lavoratore di media abilità riesce a compiere con soddisfacente rendimento dopo un breve periodo di addestramento.



— *Manovali comuni* — Coloro che, contro retribuzione, prestano lavoro manuale non richiedente specifiche capacità né attitudini, rimanendo adibiti ad operazioni di pulizia, di trasporto, di carico e scarico e simili.

— *Apprendisti* — Coloro che, avendo generalmente l'età prescritta dalle vigenti norme, vengono assunti per apprendere quelle mansioni di impiegato d'ordine, operaio e simili, per le quali occorra un certo tirocinio.

— *Altro personale* — Coloro che, non essendo compresi nelle categorie precedenti, prestano, contro retribuzione, servizi di vigilanza, custodia, servizi interni, ecc..

Circa le categorie posizionali sopra elencate si precisa che esse sono state scelte in maniera tale da potersi adattare alle diverse attività economiche soggette al censimento. In tali categorie, pertanto, sono state ricondotte, attraverso una predisposta tabella di ragguaglio, riportata in allegato, le qualifiche professionali tipiche di alcuni particolari settori di attività economica, come la pesca, il commercio, i trasporti, il credito, ecc..

Si precisa, inoltre, che le unità locali senza addetti comprendono, di norma, quelle temporaneamente inattive alla data del censimento e quelle unità i cui addetti svolgono prevalentemente la propria attività in altre unità locali della stessa impresa.

**10. Motori primi, generatori di energia elettrica, motori elettrici.** — Per motori primi (idraulici, a vapore, a combustione interna, ecc.), si intendono quelli che utilizzano l'energia dei corsi d'acqua, del vapore, di combustibili, ecc., per trasformarla in energia meccanica; i motori primi per produzione di energia elettrica sono quelli che azionano generatori di energia elettrica i quali trasformano l'energia meccanica prodotta dai motori primi in energia elettrica; i motori primi per produzione di altra forza motrice sono quelli che azionano apparecchiature (macchine operatrici, pompe, sistemi di trasporto o sollevamento, ecc.) utilizzanti direttamente l'energia meccanica prodotta dai motori primi.

Per generatori di energia elettrica si intendono quelli che trasformano in energia elettrica l'energia meccanica prodotta dai motori primi (idraulici, a vapore, a combustione interna, ecc.) ad essi accoppiati. Non sono stati considerati tra i generatori di energia elettrica gli alternatori e le dinamo dei gruppi convertitori di qualsiasi specie (da corrente continua in alternata e viceversa, di fase, di frequenza, ecc.) nonchè le dinamo eccitatrici di alternatori.

Per motori elettrici si intendono le macchine alimentate da energia elettrica che trasformano quest'ultima in energia meccanica per azionare apparecchiature (macchine operatrici, pompe, sistemi di trasporto o sollevamento, ecc.). Non sono stati considerati tra i motori elettrici i motori dei gruppi convertitori di qualsiasi specie, da corrente continua in alternata e viceversa, di fase, di frequenza, ecc..

I dati sui motori primi, generatori e motori elettrici fanno riferimento agli impianti fissi per forza motrice sia in esercizio che in riserva, intendendosi per questi ultimi gli impianti installati e destinati ad essere azionati solo in caso di indisponibilità, per qualsiasi causa, di altri impianti o per interruzione di fornitura di energia elettrica.

La potenza dei motori primi, dei generatori di energia elettrica e dei motori elettrici è espressa in kW (chilowatt), mentre gli analoghi dati del censimento del 1961, limitatamente ai motori primi, furono espressi in HP (cavalli vapore) (1).

**11. Potenza utilizzabile nelle unità locali.** — La potenza utilizzabile (M) è stata determinata in base alla seguente formula:

$$M = P + E$$

dove P indica la potenza complessiva dei motori primi per produzione di altra forza motrice ed E la potenza complessiva dei motori elettrici.

I dati sulla potenza utilizzabile sono espressi in kW (chilowatt), mentre gli analoghi dati del censimento del 1961 furono espressi in HP (cavalli vapore) (1).

**12. Mezzi di trasporto terrestri.** — Si intendono tutti i mezzi di trasporto terrestri in dotazione all'unità locale e impiegati in funzione della attività esercitata dall'unità locale stessa. Sono, quindi, esclusi tutti i mezzi di trasporto che, pur trovandosi fisicamente nell'unità locale, non erano funzionalmente adibiti al servizio della stessa, come ad esempio gli autoveicoli di esclusivo uso privato degli addetti all'unità locale che potevano trovarsi, per qualsiasi ragione, presso l'unità stessa.

(1) Allo scopo di facilitare la comparabilità dei risultati tra i due censimenti, si rammenta che per ottenere la trasformazione in kW, occorre moltiplicare il numero di HP per 0,736.

Si precisa, inoltre, che nella voce « motoveicoli » sono compresi: motocarri, motocicli, motocarrozzette, motoleggere, motofurgoncini, motoveicoli per uso speciale (escluse le biciclette a motore); nella voce « autovetture » sono compresi gli autoveicoli per trasporto promiscuo di persone e di cose, di peso complessivo a pieno carico fino a 35 q., capaci di contenere al massimo 9 posti compreso quello del conducente; nella voce « autoveicoli per usi speciali o per trasporto specifico » sono compresi: autoambulanze, autocisternati, autocarri per carni macellate, per immondizie, autospartineve, autopompe, autoscale, automezzi Radio-TV, autobetoniere, ecc..

**13. Personale dipendente occupato nel 1970.** — I dati si riferiscono a tutto il personale dipendente occupato nell'unità locale nei singoli mesi dell'anno 1970, distintamente per: dirigenti, impiegati e categorie speciali (intermedi) (1); altro personale dipendente.

Nel personale di cui sopra è incluso quello temporaneamente assente per servizio, per ferie, per malattia, ecc., con esclusione soltanto degli assenti per servizio militare di leva o per richiamo.

**14. Ore di lavoro prestate dal personale operaio nel 1970.** — Le ore di lavoro riguardano quelle effettivamente prestate dall'« altro personale dipendente » in ciascun mese dell'anno 1970. Tali ore, desunte di norma dai libri paga o da altri documenti contabili, prescritti per legge, comprendono anche quelle prestate in giorni festivi e per lavoro straordinario o notturno. Sono, invece, escluse le ore di lavoro non effettivamente eseguite ma conteggiate ai fini della corresponsione di premi e simili.

**15. Spese per il personale dipendente nel 1970.** — Riguardano gli stipendi, salari e altre corresponsioni al lordo delle ritenute, pagati al personale, i contributi sociali obbligatori a carico del datore di lavoro, le quote accantonate per indennità di licenziamento, liquidazione, quiescenza, ecc. e le provvidenze varie al personale.

I dati sono riportati separatamente per i dirigenti, impiegati e categorie speciali (intermedi) (1) e per l'altro personale dipendente.

GLI STIPENDI, SALARI E ALTRE CORRESPONSIONI, AL LORDO DELLE RITENUTE, comprendono le seguenti voci:

a) *stipendi e salari*, costituiti dall'ammontare degli stipendi e dei salari, veri e propri, nonché da tutti quegli emolumenti che vengono pagati con la stessa periodicità degli stipendi e salari, cioè in maniera continuativa durante l'anno e che costituiscono un contributo fisso allo stipendio o al salario percepito (ad esempio: indennità di contingenza, interessenze, provvigioni, lavoro straordinario, ecc.);

b) *altre erogazioni*, costituite da tutte quelle somme percepite una sola volta o in maniera saltuaria durante l'anno e che costituiscono un contributo allo stipendio o al salario percepito (ad esempio: compensi per ferie, festività, gratifica natalizia, ecc.);

c) *corresponsioni in natura*, costituite dal valore dei beni corrisposti in natura come integrazione fissa o saltuaria della retribuzione in contanti o come pagamento dovuto in base al contratto di lavoro; il valore di tali corresponsioni è determinato in base ai prezzi di costo per le merci fornite ed in base ai prezzi correnti di mercato per le altre corresponsioni (alloggio, ecc.), ovvero in base alle eventuali valutazioni convenzionali stabilite nei contratti di lavoro.

I CONTRIBUTI E ALTRE SPESE A CARICO DEL DATORE DI LAVORO comprendono le seguenti voci:

a) *contributi sociali obbligatori*, costituiti dall'ammontare complessivo delle spese sostenute dal datore di lavoro per contributi sociali obbligatori all'INPS, all'INAM, all'INAIL, alla GESCAL, ecc.. In particolare, per quanto riguarda gli assegni familiari, è stato considerato l'intero ammontare versato dal datore di lavoro, senza tener conto dei successivi conguagli con l'INPS;

b) *quote accantonate per indennità di licenziamento e simili*, costituite dall'ammontare complessivo delle quote accantonate dal datore di lavoro nell'anno 1970 per provvedere successivamente alla corresponsione al personale di indennità di licenziamento, di liquidazione, di quiescenza e simili;

c) *provvidenze varie al personale*, costituite dall'ammontare complessivo delle spese sostenute dal datore di lavoro per provvidenze varie al personale, quali le spese per colonie marine e montane, per nidi di infanzia, premi di nuzialità e simili, ad esclusione delle spese eventualmente sostenute per la costruzione di alloggi ed altri fabbricati destinati ad uso del personale.

**16. Avvertenze particolari alle tavole.** — Nella tav. 1 le imprese e le unità locali (con i relativi addetti) che hanno la loro sede nei capoluoghi di provincia sono distinte da quelle aventi sede in tutti gli altri comuni della Regione.

(1) Tale norma differisce dal criterio adottato per il censimento del 1961, allorchè gli appartenenti a categorie speciali (intermedi) furono considerati tra l'« altro personale dipendente ».

Per quanto riguarda la distribuzione per ramo, classe e sottoclasse di attività economica, è da tener presente che, in conformità a quanto già precisato al precedente punto 7, le imprese e le unità locali risultano classificate indipendentemente le une dalle altre, sulla base della propria attività unica o prevalente.

Nelle tavv. 2 e 3 il numero degli addetti, classificati secondo l'attività unica o prevalente dell'impresa, fa riferimento al totale degli addetti dipendenti dalle stesse imprese.

Con analogo criterio, nelle tavv. 4 e 5 il numero delle unità locali riguarda il complesso delle unità locali gestite dalle stesse imprese, e pertanto, la classificazione per attività economica delle unità locali e dei relativi addetti fa riferimento all'attività unica o prevalente dell'impresa da cui sono gestite.

Nelle tavv. 3 e 7 le classi di ampiezza degli addetti sono state determinate tenendo conto delle raccomandazioni internazionali ed al fine di assicurare la comparabilità con gli analoghi dati degli altri Paesi.

Nelle tavv. da 6 a 15 sono riportati i dati di tutte le unità locali ubicate nel territorio regionale, classificate secondo l'attività unica o prevalente svolta nelle unità locali stesse.

I dati riportati nelle tavv. 8, 9 e 10 si riferiscono alle sole unità locali operative dei rami di attività economica da 1 a 5. In particolare per quanto riguarda la tav. 9, con riferimento ai vari tipi di motori, le unità locali risultano ripetute tante volte quanti sono i tipi di motori in esse installati. Così, ad esempio, se un'unità locale dispone sia di motori primi che di generatori, essa risulta indicata sia tra le unità locali che hanno motori primi sia tra quelle che hanno generatori. Per notizie più dettagliate sui motori e per il calcolo della potenza utilizzabile, si rimanda a quanto detto ai precedenti punti 10 e 11 delle presenti avvertenze.

Nella tav. 12, con riferimento ai vari tipi di mezzi di trasporto terrestri, le unità locali risultano indicate tante volte quanti sono i tipi di mezzi di trasporto in dotazione alle unità stesse.

**17. Piano di pubblicazione dei risultati.** — Il piano di pubblicazione dei risultati del censimento si articola nei seguenti volumi :

- Vol. I    - Unità locali e addetti (*Dati provvisori*)
  - Tomo 1 - Dati regionali e provinciali
  - Tomo 2 - Dati comunali
- Vol. II   - Dati sulle caratteristiche strutturali delle imprese e delle unità locali (*94 fascicoli provinciali, 19 fascicoli regionali e 1 fascicolo nazionale*)
- Vol. III  - Industrie
  - Tomo 1 - Imprese
  - Tomo 2 - Unità locali
- Vol. IV   - Commercio e servizi
- Vol. V    - Trasporti e comunicazioni
- Vol. VI   - Credito, assicurazione, imprese finanziarie e gestioni esattoriali
- Vol. VII  - Artigianato
- Vol. VIII - Dati generali riassuntivi
  - Tomo 1 - Imprese
  - Tomo 2 - Unità locali
- Vol. IX   - Atti del censimento

**Segni convenzionali :**

*Due puntini (..)*   quando i dati non raggiungono la cifra significativa dell'ordine minimo considerato.

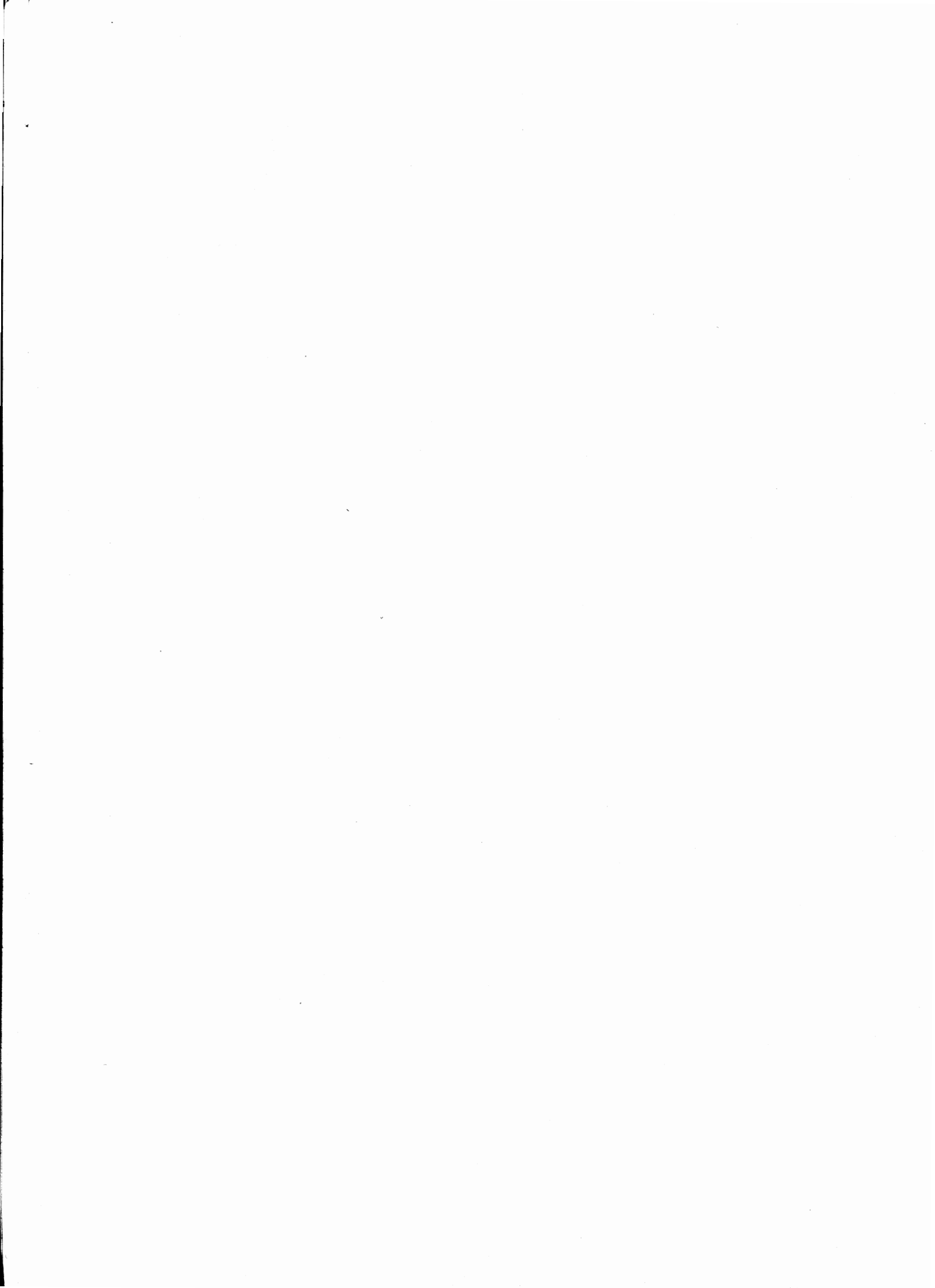

## TAVOLE

Tav. 1 - Imprese, unità locali e addetti per ramo, classe e sottoclasse di attività economica

N. classificazione	RAMI, CLASSI E SOTTOCLASSI DI ATTIVITÀ ECONOMICA	IMPRESE			UNITÀ LOCALI E ADDETTI					
		Comune capoluogo	Altri comuni	Totale	Comune capoluogo		Altri comuni		Totale	
					Unità locali	Addetti	Unità locali	Addetti	Unità locali	Addetti
<b>1</b>	<b>Agricoltura, foreste, caccia e pesca</b>	292	1.862	2.154	310	2.140	2.145	8.434	2.455	10.574
1.03	Foreste . . . . .	-	13	13	-	-	15	55	15	55
1.05	Pesca . . . . .	219	501	720	225	1.415	556	3.796	781	5.211
1.05 A	Pesca e allev. in acque dolci . . . . .	-	7	7	1	2	8	83	9	85
1.05 B	Pesca e allev. acque marine e lagunari . . . . .	219	494	713	224	1.413	548	3.713	772	5.126
1.06	Attiv. connesse con l'agricoltura . . . . .	73	1.348	1.421	85	725	1.574	4.583	1.659	5.308
1.06 A	Att. trasf. annesse aziende agricole che lavorano prodotti propri . . . . .	36	857	893	37	139	878	2.156	915	2.295
1.06 B	Att. trasf., conservazione, raccolta e vend. prod. agric., in forma associata . . . . .	6	219	225	10	56	259	1.645	269	1.701
1.06 C	Esercizio macchine agricole . . . . .	26	256	282	26	47	268	541	294	588
1.06 D	Altre associazioni operanti nell'agric. . . . .	5	16	21	12	483	169	241	181	724
<b>2</b>	<b>Industrie estrattive . . . . .</b>	20	308	328	38	436	387	3.480	425	3.916
2.01	Estraz. minerali metalliferi . . . . .	1	-	1	2	38	4	173	6	211
2.02	Estraz. minerali non metalliferi . . . . .	19	308	327	36	398	383	3.307	419	3.705
2.02 A	Estr. comb. solidi, liquidi e gassosi . . . . .	-	-	-	4	48	1	7	5	55
2.02 B	Estr. altri min. non metalliferi . . . . .	-	3	3	-	-	5	572	5	572
2.02 C	Estr. materiali di cava . . . . .	19	305	324	32	350	377	2.728	409	3.078
<b>3</b>	<b>Industrie manifatturiere . . . . .</b>	6.629	31.103	37.732	7.034	61.310	31.745	95.406	38.779	156.716
3.01	Industrie alimentari e affini . . . . .	304	3.808	4.112	335	4.466	4.091	16.524	4.426	20.990
3.01 A	Ind. molitoria e pastificazione . . . . .	150	1.693	1.843	157	1.183	1.736	5.569	1.893	6.752
3.01 B	Industria dolciaria . . . . .	42	120	162	47	463	142	558	189	1.021
3.01 C	Industria conserviera . . . . .	44	124	168	49	992	205	1.596	254	2.588
3.01 D	Industria casearia . . . . .	18	129	147	19	333	136	717	155	1.050
3.01 E	Ind. grassi vegetali e animali . . . . .	17	1.152	1.169	19	306	1.205	4.154	1.224	4.460
3.01 F	Industrie alimentari varie . . . . .	5	38	43	9	377	53	320	62	697
3.01 G	Ind. bevande alcoliche e distill. alcool . . . . .	16	463	479	22	593	524	3.258	546	3.851
3.01 H	Ind. idromin. e bevande analcoliche . . . . .	12	89	101	13	219	90	352	103	571
3.02	Industria del tabacco . . . . .	18	122	140	29	1.735	158	578	187	2.313
3.03	Industrie tessili . . . . .	241	3.061	3.302	248	2.468	3.080	9.078	3.328	11.546
3.03 A	Industria laniera . . . . .	10	86	96	11	869	87	194	98	1.063
3.03 B	Industria cotoniera . . . . .	-	57	57	-	-	57	177	57	177
3.03 C	Industria della seta . . . . .	-	2	2	-	-	2	2	2	2
3.03 D	Ind. canapa, lino, iuta e simili . . . . .	-	17	17	-	-	17	66	17	66
3.03 E	Lavor. fibre chimiche . . . . .	-	3	3	-	-	3	32	3	32
3.03 F	Industria maglie e calze . . . . .	145	1.535	1.680	151	1.416	1.546	6.275	1.697	7.691
3.03 G	Altre industrie tessili . . . . .	86	1.361	1.447	86	183	1.368	2.332	1.454	2.515
3.04	Ind. vestiario, abbigl., arredamento . . . . .	1.261	7.379	8.640	1.288	4.578	7.415	16.815	8.703	21.393
3.05	Industrie delle calzature . . . . .	389	1.872	2.261	391	445	1.876	4.107	2.267	4.552
3.06	Ind. delle pelli e del cuoio . . . . .	24	150	174	24	58	153	267	177	325
3.07	Industrie del legno . . . . .	755	4.087	4.842	777	2.233	4.118	8.006	4.895	10.239
3.07 A	Ind. legno, sughero e affini . . . . .	743	3.910	4.653	765	2.198	3.941	7.721	4.706	9.919
3.07 B	Ind. veic. e carpent. navale legno . . . . .	12	177	189	12	35	177	285	189	320
3.08	Ind. mobilio e arredamento in legno . . . . .	205	602	807	216	970	619	2.313	835	3.283
3.09	Industrie metallurgiche . . . . .	13	13	26	21	14.670	15	1.379	36	16.049
3.10	Industrie meccaniche . . . . .	2.657	7.971	10.628	2.840	14.997	8.092	17.152	10.932	32.149
3.10 A	Fonderie di 2ª fusione . . . . .	16	11	27	17	352	12	108	29	460
3.10 B	Carpent. metall., arredi, app. termici . . . . .	120	322	442	148	3.717	330	2.072	478	5.789
3.10 C	Macch. motr., app. imp. soll. e trasp. . . . .	4	4	8	7	246	7	444	14	690
3.10 D	Macchine utensili . . . . .	2	4	6	3	8	5	41	8	49
3.10 E	Macch. operatrici per agric. e ind. . . . .	12	29	41	15	599	31	451	46	1.050
3.10 F	Minut. metall., stoviglie, armi, ecc. . . . .	21	61	82	23	174	62	132	85	306
3.10 G	Meccanica di precisione e affini . . . . .	20	10	30	28	205	10	14	38	219
3.10 H	App. elettr. e di telecomunicazioni . . . . .	25	19	44	29	1.536	21	399	50	1.935
3.10 I	Officine meccaniche . . . . .	2.437	7.511	9.948	2.570	8.160	7.614	13.491	10.184	21.651
3.11	Costruzione mezzi di trasporto . . . . .	17	9	26	29	2.816	13	2.808	42	5.624
3.12	Lavor. minerali non metalliferi . . . . .	192	887	1.079	230	2.606	938	10.186	1.168	12.792
3.13	Ind. chim. e deriv. petrolio e carb. . . . .	28	64	92	42	5.371	72	1.089	114	6.460
3.13 A	Ind. prodotti chimici di base . . . . .	4	8	12	10	4.250	13	790	23	5.040
3.13 B	Ind. prod. chimici per ind. e agric. . . . .	13	47	60	16	145	49	168	65	313
3.13 C	Ind. prodotti farmaceutici . . . . .	3	1	4	3	280	1	4	4	284
3.13 D	Ind. prod. chimici per cons. non ind. . . . .	7	7	14	8	49	7	87	15	136
3.13 E	Ind. derivati petrolio e carbone . . . . .	1	1	2	5	647	2	40	7	687
3.14	Industrie della gomma . . . . .	109	251	360	115	291	261	2.242	376	2.533
3.15	Prod. cellul. per tess. e fibre chim. . . . .	-	-	-	-	-	-	-	-	-
3.16	Ind. della carta e cartotecnica . . . . .	15	20	35	16	1.353	22	706	38	2.059
3.17	Ind. poligrafiche ed editoriali . . . . .	134	246	380	149	1.380	248	899	397	2.279
3.18	Ind. foto-fono-cinematografiche . . . . .	166	474	640	176	368	486	643	662	1.011
3.19	Ind. prodotti materie plastiche . . . . .	26	66	92	31	319	67	516	98	835
3.20	Ind. manifatturiere varie . . . . .	75	21	96	77	186	21	98	98	284
<b>4</b>	<b>Costruzioni e install. di impianti</b>	974	5.087	6.061	1.374	28.920	5.600	23.806	6.974	52.726
4.01	Ind. delle costruzioni . . . . .	771	4.531	5.302	1.078	20.593	4.961	20.964	6.039	41.557
4.02	Ind. installazione di impianti . . . . .	203	556	759	296	8.327	639	2.842	935	11.169
<b>5</b>	<b>Energ. elettrica, vapore, gas e acqua</b>	14	28	42	63	4.072	313	2.752	376	6.824
5.01	Prod. e distr. energia elettr., vapore . . . . .	2	4	6	28	2.033	174	1.923	202	3.956
5.02	Produzione e distribuzione di gas . . . . .	10	2	12	25	483	5	44	30	527
5.03	Raccolta e distrib. di acqua . . . . .	2	22	24	10	1.556	134	785	144	2.341

Segue Tav. 1 - Imprese, unità locali e addetti per ramo, classe e sottoclasse di attività economica

N. classificazione	RAMI, CLASSI E SOTTOCLASSI DI ATTIVITÀ ECONOMICA	IMPRESE			UNITÀ LOCALI E ADDETTI					
		Comune capoluogo	Altri comuni	Totale	Comune capoluogo		Altri comuni		Totale	
					Unità locali	Addetti	Unità locali	Addetti	Unità locali	Addetti
<b>6</b>	<b>Commercio . . . . .</b>	<b>18.045</b>	<b>51.327</b>	<b>69.372</b>	<b>19.907</b>	<b>50.199</b>	<b>53.488</b>	<b>85.140</b>	<b>73.355</b>	<b>135.339</b>
6.01	Commercio all'ingrosso . . . . .	1.159	2.215	3.374	1.574	8.818	2.403	7.360	3.977	16.178
6.01 A	Materie prime agricole e tessili e semipr. di origine vegetale e animale . . . . .	46	265	311	55	203	282	629	337	832
6.01 B	Prodotti alimentari e bevande . . . . .	445	1.268	1.713	564	2.596	1.367	4.505	1.931	7.101
6.01 C	Combustibili, minerali, metalli e prodotti chimici . . . . .	103	156	259	172	1.157	178	454	350	1.611
6.01 D	Legname, materiali da costruzione e articoli di installazione . . . . .	64	183	247	99	635	204	567	303	1.202
6.01 E	Macchine, materiali (per l'industria, commercio, ecc.) e veicoli . . . . .	79	75	154	141	1.207	88	350	229	1.557
6.01 F	Mobili di qualsiasi tipo, elettrodomestici e articoli per la casa . . . . .	80	56	136	127	805	63	189	190	994
6.01 G	Tessuti, articoli abbigl. e arredam.; calzature ed articoli in cuoio . . . . .	151	86	237	176	1.011	91	315	267	1.326
6.01 H	Prodotti farmaceutici, articoli sanitari e profumeria . . . . .	60	14	74	75	635	15	80	90	715
6.01 I	Apparecchi ottici, fotografici e altri prodotti non alimentari, n.a.c. . . . .	57	38	95	88	395	41	101	129	496
6.01 L	Materiali vari da recupero . . . . .	74	74	148	77	174	74	170	151	344
6.02	Commercio al minuto . . . . .	11.273	34.740	46.013	12.024	28.892	36.008	54.515	48.032	83.407
6.02 A	Generi alimentari, bevande e tabacchi . . . . .	5.274	18.488	23.762	5.416	10.412	18.851	27.278	24.267	37.690
6.02 B	Tessuti e articoli di abbigliamento . . . . .	2.005	6.133	8.138	2.158	5.531	6.227	9.104	8.385	14.635
6.02 C	Articoli di arredam., mobili, apparecchi e materiali per la casa . . . . .	1.434	3.958	5.392	1.644	4.512	4.244	6.969	5.888	11.481
6.02 D	Autoveicoli, motov. e natanti - Distributori di carburanti e lubrificanti . . . . .	725	1.721	2.446	834	2.638	1.984	3.781	2.818	6.419
6.02 E	Prod. farmaceutici, apparecchi sanitari, vernici, cosmetici, detersivi . . . . .	404	1.124	1.528	420	1.029	1.158	1.798	1.578	2.826
6.02 F	Mobili, macchine e forniture per ufficio; librerie, giornali e riviste . . . . .	443	752	1.195	472	1.001	781	1.172	1.253	2.173
6.02 G	Articoli vari - Grandi magazzini . . . . .	988	2.564	3.552	1.080	3.770	2.763	4.413	3.843	8.183
6.03	Commercio ambulante . . . . .	3.168	9.184	12.352	3.168	4.558	9.184	11.506	12.352	16.064
6.04	Intermediari comm., impr. immob., ag. mediaz., mag. depos. e frigorif. . . . .	983	414	1.397	1.633	2.310	866	846	2.499	3.156
6.05	Noleggio di beni mobili . . . . .	42	27	69	55	190	32	49	87	239
6.06	Alberghi e pubblici esercizi . . . . .	1.420	4.747	6.167	1.453	5.431	4.955	10.864	6.408	16.295
<b>7</b>	<b>Trasporti e comunicazioni . . . . .</b>	<b>667</b>	<b>3.106</b>	<b>3.773</b>	<b>962</b>	<b>21.894</b>	<b>3.762</b>	<b>12.800</b>	<b>4.724</b>	<b>34.694</b>
7.01	Trasporti terrestri . . . . .	351	2.701	3.052	420	12.939	2.889	7.511	3.309	20.450
7.02	Trasporti marittimi, lacuali e fluviali . . . . .	1	2	3	5	133	3	6	8	139
7.03	Trasporti aerei . . . . .	-	-	-	3	34	2	17	5	51
7.04	Attività complementari ai trasporti . . . . .	220	229	449	267	1.160	289	527	556	1.687
7.05	Servizi ausiliari dei trasporti . . . . .	92	140	232	142	2.071	156	1.185	298	3.256
7.06	Comunicazioni . . . . .	3	34	37	125	5.557	423	3.554	548	9.111
<b>8</b>	<b>Credito, assicurazione, impr. finanziarie controllo, gest. esattoriali . . . . .</b>	<b>264</b>	<b>661</b>	<b>925</b>	<b>464</b>	<b>4.731</b>	<b>1.414</b>	<b>4.575</b>	<b>1.878</b>	<b>9.306</b>
8.01	Credito . . . . .	27	68	95	126	3.170	356	2.300	482	5.470
8.01 A	Imprese bancarie . . . . .	15	64	79	106	3.106	351	2.286	457	5.392
8.01 B	Istituti speciali di credito e istituzioni finanziarie . . . . .	12	4	16	20	64	5	14	25	78
8.02	Assicurazione . . . . .	231	460	691	289	929	594	913	883	1.842
8.03	Imprese finanziarie di controllo e gestioni esattoriali . . . . .	6	133	139	49	632	464	1.362	513	1.994
<b>9</b>	<b>Servizi . . . . .</b>	<b>2.238</b>	<b>6.411</b>	<b>8.649</b>	<b>2.491</b>	<b>9.214</b>	<b>6.968</b>	<b>14.545</b>	<b>9.459</b>	<b>23.759</b>
9.01	Servizi per l'igiene e la pulizia . . . . .	1.866	5.575	7.441	1.984	7.227	5.832	11.681	7.816	18.908
9.02	Servizi dello spettacolo e ricreativi . . . . .	176	537	713	214	929	645	1.876	859	2.805
9.03	Servizi sanitari . . . . .	-	3	3	-	-	5	62	5	62
9.03 B	Servizi sanitari privati . . . . .	-	3	3	-	-	5	62	5	62
9.04	Servizi per l'istruzione . . . . .	65	180	245	77	196	231	536	308	732
9.05	Servizi legali, commerciali e tecnici . . . . .	8	5	13	13	69	5	9	18	78
9.08	Servizi vari, non altrove classificati . . . . .	123	111	234	203	793	250	381	453	1.174
	<b>TOTALE . . . . .</b>	<b>29.143</b>	<b>99.893</b>	<b>129.036</b>	<b>32.643</b>	<b>182.916</b>	<b>105.782</b>	<b>250.938</b>	<b>138.425</b>	<b>433.854</b>

Tav. 2 - Imprese per forma giuridica e relativi addetti

N. classificazione	RAMI, CLASSI E SOTTOCLASSI DI ATTIVITÀ ECONOMICA	IMPRESE		S O C I E							
		INDIVIDUALI		per azioni		cooperative		in accomandita		a responsabilità limitata	
		Imprese	Addetti	Imprese	Addetti	Imprese	Addetti	Imprese	Addetti	Imprese	Addetti
<b>1</b>	<b>Agricoltura, foreste, caccia e pesca</b>	<b>1.597</b>	<b>3.631</b>	<b>8</b>	<b>257</b>	<b>225</b>	<b>5.129</b>	<b>2</b>	<b>7</b>	<b>25</b>	<b>163</b>
1.03	Foreste . . . . .	10	27	-	-	-	-	-	-	-	-
1.05	Pesca . . . . .	530	1.230	5	248	49	2.828	1	3	3	27
1.05 A	Pesca e allev. in acque dolci . . . . .	3	6	2	10	1	45	-	-	1	12
1.05 B	Pesca e allev. acque marine e lagunari . . . . .	527	1.224	3	238	48	2.783	1	3	2	15
1.06	Attiv. connesse con l'agricoltura . . . . .	1.057	2.374	3	9	176	2.301	1	4	22	136
1.06 A	Att. trasf. annesse aziende agricole che lavorano prodotti propri . . . . .	816	1.969	2	8	10	92	1	4	2	5
1.06 B	Att. trasf., conservazione, raccolta e vend. prod. agric., in forma associata . . . . .	-	-	-	-	146	1.287	-	-	19	130
1.06 C	Esercizio macchine agricole . . . . .	236	398	1	1	6	101	-	-	-	-
1.06 D	Altre associazioni operanti nell'agric. . . . .	5	7	-	-	14	821	-	-	1	1
<b>2</b>	<b>Industrie estrattive . . . . .</b>	<b>259</b>	<b>1.637</b>	<b>3</b>	<b>82</b>	<b>8</b>	<b>92</b>	<b>5</b>	<b>140</b>	<b>12</b>	<b>240</b>
2.01	Estraz. minerali metalliferi . . . . .	-	-	-	-	-	-	-	-	-	-
2.02	Estraz. minerali non metalliferi . . . . .	259	1.637	3	82	8	92	5	140	12	240
2.02 A	Estr. comb. solidi, liquidi e gassosi . . . . .	-	-	-	-	-	-	-	-	-	-
2.02 B	Estr. altri min. non metalliferi . . . . .	2	15	-	-	-	-	-	-	-	-
2.02 C	Estr. materiali di cava . . . . .	257	1.622	3	82	8	92	5	140	12	240
<b>3</b>	<b>Industrie manifatturiere . . . . .</b>	<b>35.623</b>	<b>79.364</b>	<b>169</b>	<b>20.325</b>	<b>61</b>	<b>1.337</b>	<b>57</b>	<b>1.828</b>	<b>216</b>	<b>6.592</b>
3.01	Industrie alimentari e affini . . . . .	3.582	11.273	50	2.947	40	1.023	13	328	46	811
3.01 A	Ind. molitoria e pastificazione . . . . .	1.705	4.529	14	596	2	121	5	216	12	458
3.01 B	Industria dolciaria . . . . .	145	513	1	334	-	-	2	30	2	27
3.01 C	Industria conserviera . . . . .	105	672	6	806	3	197	1	9	3	35
3.01 D	Industria casearia . . . . .	130	552	3	137	4	26	-	-	2	59
3.01 E	Ind. grassi vegetali e animali . . . . .	1.013	3.169	11	274	18	138	11	1	11	68
3.01 F	Industrie alimentari varie . . . . .	28	97	-	-	2	98	-	-	-	-
3.01 G	Ind. bevande alcoliche e distill. alcool . . . . .	381	1.426	13	669	11	443	4	72	14	136
3.01 H	Ind. idromin. e bevande analcoliche . . . . .	75	315	2	131	-	-	-	-	2	28
3.02	Industria del tabacco . . . . .	75	235	3	85	7	135	1	3	5	27
3.03	Industrie tessili . . . . .	3.233	8.266	5	752	-	-	5	466	6	201
3.03 A	Industria laniera . . . . .	91	187	-	-	-	-	-	-	-	-
3.03 B	Industria cotoniera . . . . .	53	91	1	70	-	-	-	-	1	6
3.03 C	Industria della seta . . . . .	2	2	-	-	-	-	-	-	-	-
3.03 D	Ind. canapa, lino, iuta e simili . . . . .	15	40	-	-	-	-	-	-	-	-
3.03 E	Lavor. fibre chimiche . . . . .	3	32	-	-	-	-	-	-	-	-
3.03 F	Industria maglie e calze . . . . .	1.641	5.754	3	574	-	-	3	384	3	144
3.03 G	Altre industrie tessili . . . . .	1.428	2.160	1	108	-	-	2	82	2	51
3.04	Ind. vestiario, abbigl., arredamento . . . . .	8.513	14.722	9	1.686	-	-	2	252	16	1.822
3.05	Industrie delle calzature . . . . .	2.236	4.197	-	-	6	57	2	29	1	40
3.06	Ind. delle pelli e del cuoio . . . . .	165	280	-	-	-	-	-	-	2	18
3.07	Industrie del legno . . . . .	4.643	8.875	-	-	5	63	-	-	8	175
3.07 A	Ind. legno, sughero e affini . . . . .	4.465	8.612	-	-	4	52	-	-	8	175
3.07 B	Ind. veic. e carpent. navale legno . . . . .	178	263	-	-	1	11	-	-	-	-
3.08	Ind. mobilio e arredamento in legno . . . . .	742	2.321	1	81	-	-	4	33	4	243
3.09	Industrie metallurgiche . . . . .	13	147	9	2.644	-	-	1	90	1	9
3.10	Industrie meccaniche . . . . .	10.041	20.976	23	3.133	1	50	11	100	36	1.326
3.10 A	Fonderie di 2ª fusione . . . . .	14	128	1	3	-	-	-	-	1	180
3.10 B	Carpent. metall., arredi, app. termici . . . . .	367	1.839	8	910	-	-	2	37	17	763
3.10 C	Macch. motr., app. imp. soll. e trasp. . . . .	6	89	-	-	-	-	-	-	1	64
3.10 D	Macchine utensili . . . . .	5	43	-	-	-	-	-	-	-	-
3.10 E	Macch. operatrici per agric. e ind. . . . .	26	204	3	322	-	-	1	37	-	-
3.10 F	Minut. metall., stoviglie, armi, ecc. . . . .	77	222	-	-	-	-	-	-	2	55
3.10 G	Meccanica di precisione e affini . . . . .	26	113	1	45	-	-	-	-	1	10
3.10 H	App. elettr. e di telecomunicazioni . . . . .	30	148	7	1.701	-	-	-	-	2	43
3.10 I	Officine meccaniche . . . . .	9.490	18.190	3	152	1	50	8	26	12	211
3.11	Costruzione mezzi di trasporto . . . . .	15	395	4	2.399	-	-	-	-	6	35
3.12	Lavor. minerali non metalliferi . . . . .	830	4.154	44	3.970	2	9	15	502	55	1.466
3.13	Ind. chim. e deriv. petrolio e carb. . . . .	66	242	4	561	-	-	1	12	7	70
3.13 A	Ind. prodotti chimici di base . . . . .	6	31	2	255	-	-	-	-	2	28
3.13 B	Ind. prod. chimici per ind. e agric. . . . .	46	124	-	-	-	-	1	12	3	22
3.13 C	Ind. prodotti farmaceutici . . . . .	1	4	1	270	-	-	-	-	1	3
3.13 D	Ind. prod. chimici per cons. non ind. . . . .	13	83	-	-	-	-	-	-	-	-
3.13 E	Ind. derivati petrolio e carbone . . . . .	-	-	1	36	-	-	-	-	1	17
3.14	Industrie della gomma . . . . .	352	624	3	1.053	-	-	-	-	1	18
3.15	Prod. cellul. per tess. e fibre chim. . . . .	-	-	-	-	-	-	-	-	-	-
3.16	Ind. della carta e cartotecnica . . . . .	26	190	4	229	-	-	-	-	3	17
3.17	Ind. poligrafiche ed editoriali . . . . .	315	1.041	5	539	-	-	1	7	6	84
3.18	Ind. foto-fono-cinematografiche . . . . .	623	938	-	-	-	-	-	-	1	1
3.19	Ind. prodotti materie plastiche . . . . .	62	245	5	246	-	-	1	6	11	211
3.20	Ind. manifatturiere varie . . . . .	91	243	-	-	-	-	-	-	1	18
<b>4</b>	<b>Costruzioni e install. di impianti</b>	<b>5.662</b>	<b>26.369</b>	<b>37</b>	<b>2.248</b>	<b>28</b>	<b>389</b>	<b>9</b>	<b>377</b>	<b>58</b>	<b>1.336</b>
4.01	Ind. delle costruzioni . . . . .	4.959	23.539	33	1.648	28	389	8	371	45	1.081
4.02	Ind. installazione di impianti . . . . .	703	2.830	4	600	-	-	1	6	13	255
<b>5</b>	<b>Energ. elettrica, vapore, gas e acqua</b>	<b>24</b>	<b>93</b>	<b>4</b>	<b>95</b>	<b>1</b>	<b>5</b>	<b>-</b>	<b>-</b>	<b>3</b>	<b>45</b>
5.01	Prod. e distr. energia elettr., vapore . . . . .	5	17	-	-	-	-	-	-	-	-
5.02	Produzione e distribuzione di gas. . . . .	3	29	3	55	-	-	-	-	3	45
5.03	Raccolta e distrib. di acqua . . . . .	16	47	1	40	1	5	-	-	-	-



## per ramo, classe e sottoclasse di attività economica

T A						ENTI PUBBLICI E ALTRE FORME						TOTALE		N. classificazione
in nome collettivo		altre		Totale		Totale		enti pubblici				Imprese	Addetti	
Imprese	Addetti	Imprese	Addetti	Imprese	Addetti	Imprese	Addetti	aziende municipalizzate		altri enti				
Imprese	Addetti	Imprese	Addetti	Imprese	Addetti	Imprese	Addetti	Imprese	Addetti	Imprese	Addetti	Imprese	Addetti	
30	141	265	1.206	555	6.903	2	11	-	-	2	11	2.154	10.545	1
1	5	2	18	3	23	-	-	-	-	-	-	13	50	1.03
23	125	109	672	190	3.903	-	-	-	-	-	-	720	5.133	1.05
-	-	-	-	4	67	-	-	-	-	-	-	7	73	1.05 A
23	125	109	672	186	3.836	-	-	-	-	-	-	713	5.060	1.05 B
6	11	154	516	362	2.977	2	11	-	-	2	11	1.421	5.362	1.06
5	9	56	213	76	331	1	5	-	-	1	5	893	2.305	1.06 A
-	-	59	218	224	1.635	1	6	-	-	1	6	225	1.641	1.06 B
-	-	39	85	46	187	-	-	-	-	-	-	282	585	1.06 C
1	2	-	-	16	824	-	-	-	-	-	-	21	831	1.06 D
5	74	36	279	69	907	-	-	-	-	-	-	328	2.544	2
-	-	1	38	1	38	-	-	-	-	-	-	1	38	2.01
5	74	35	241	68	869	-	-	-	-	-	-	327	2.506	2.02
-	-	-	-	-	-	-	-	-	-	-	-	-	-	2.02 A
1	17	-	-	1	17	-	-	-	-	-	-	3	32	2.02 B
4	57	35	241	67	852	-	-	-	-	-	-	324	2.474	2.02 C
170	3.898	1.394	10.851	2.067	44.831	42	930	1	46	39	842	37.732	125.125	3
51	517	295	2.023	495	7.649	35	834	1	46	34	788	4.112	19.756	3.01
12	129	93	547	138	2.067	-	-	-	-	-	-	1.843	6.596	3.01 A
5	81	7	54	17	526	-	-	-	-	-	-	162	1.039	3.01 B
3	38	16	328	32	1.413	31	398	-	-	31	398	168	2.483	3.01 C
-	-	5	145	14	367	3	422	1	46	2	376	147	1.341	3.01 D
13	71	102	488	156	1.040	-	-	-	-	-	-	1.169	4.209	3.01 E
2	30	11	84	15	212	-	-	-	-	-	-	43	309	3.01 F
15	157	40	248	97	1.725	1	14	-	-	1	14	479	3.165	3.01 G
1	11	21	129	26	299	-	-	-	-	-	-	101	614	3.01 H
10	118	39	149	65	517	-	-	-	-	-	-	140	752	3.02
5	541	44	346	65	2.306	4	72	-	-	3	39	3.302	10.644	3.03
-	-	5	24	5	24	-	-	-	-	-	-	96	211	3.03 A
-	-	2	10	4	86	-	-	-	-	-	-	57	177	3.03 B
-	-	-	-	-	-	-	-	-	-	-	-	2	2	3.03 C
-	-	2	26	2	26	-	-	-	-	-	-	17	66	3.03 D
-	-	-	-	-	-	-	-	-	-	-	-	3	32	3.03 E
4	488	22	243	35	1.833	4	72	-	-	3	39	1.680	7.659	3.03 F
1	53	13	43	19	337	-	-	-	-	-	-	1.447	2.497	3.03 G
14	783	84	1.977	125	6.520	2	15	-	-	2	15	8.640	21.257	3.04
2	36	14	198	25	360	-	-	-	-	-	-	2.261	4.557	3.05
-	-	7	28	9	46	-	-	-	-	-	-	174	326	3.06
15	110	171	902	199	1.250	-	-	-	-	-	-	4.842	10.125	3.07
15	110	161	851	188	1.188	-	-	-	-	-	-	4.653	9.800	3.07 A
-	-	10	51	11	62	-	-	-	-	-	-	189	325	3.07 B
1	66	55	536	65	959	-	-	-	-	-	-	807	3.280	3.08
-	-	2	27	13	2.770	-	-	-	-	-	-	26	2.917	3.09
30	628	486	2.637	587	7.874	-	-	-	-	-	-	10.628	28.850	3.10
2	25	9	124	13	332	-	-	-	-	-	-	27	460	3.10 A
6	166	42	503	75	2.379	-	-	-	-	-	-	442	4.218	3.10 B
-	-	1	4	2	68	-	-	-	-	-	-	8	157	3.10 C
-	-	1	4	1	4	-	-	-	-	-	-	6	47	3.10 D
2	149	9	320	15	828	-	-	-	-	-	-	41	1.032	3.10 E
-	-	3	15	5	70	-	-	-	-	-	-	82	292	3.10 F
-	-	2	9	4	64	-	-	-	-	-	-	30	177	3.10 G
-	-	5	51	14	1.795	-	-	-	-	-	-	44	1.943	3.10 H
20	288	414	1.607	458	2.334	-	-	-	-	-	-	9.948	20.524	3.10 I
1	33	-	-	11	2.467	-	-	-	-	-	-	26	2.862	3.11
26	731	107	1.242	249	7.920	-	-	-	-	-	-	1.079	12.074	3.12
3	38	11	146	26	827	-	-	-	-	-	-	92	1.069	3.13
1	7	1	13	6	303	-	-	-	-	-	-	12	334	3.13 A
2	31	8	70	14	135	-	-	-	-	-	-	60	259	3.13 B
-	-	1	7	3	280	-	-	-	-	-	-	4	284	3.13 C
-	-	1	56	1	56	-	-	-	-	-	-	14	139	3.13 D
-	-	-	-	2	53	-	-	-	-	-	-	2	53	3.13 E
1	10	3	107	8	1.188	-	-	-	-	-	-	360	1.812	3.14
-	-	-	-	-	-	-	-	-	-	-	-	-	-	3.15
2	87	-	-	9	333	-	-	-	-	-	-	35	523	3.16
6	175	46	356	64	1.161	1	9	-	-	-	-	380	2.211	3.17
-	-	16	77	17	78	-	-	-	-	-	-	640	1.016	3.18
3	25	10	76	30	564	-	-	-	-	-	-	92	809	3.19
-	-	4	24	5	42	-	-	-	-	-	-	96	285	3.20
36	1.056	221	2.623	389	8.029	10	300	-	-	2	263	6.061	34.698	4
31	842	188	2.315	333	6.646	10	300	-	-	2	263	5.302	30.485	4.01
5	214	33	308	56	1.383	-	-	-	-	-	-	759	4.213	4.02
1	16	1	5	10	166	8	2.834	3	175	5	2.659	42	3.093	5
-	-	-	-	-	-	1	45	1	45	-	-	6	62	5.01
1	16	-	-	7	116	2	130	2	130	-	-	12	275	5.02
-	-	1	5	3	50	5	2.659	-	-	5	2.659	24	2.756	5.03

## Segue Tav. 2 - Imprese per forma giuridica e relativi addetti

N. classificazione	RAMI, CLASSI E SOTTOCLASSI DI ATTIVITÀ ECONOMICA	IMPRESE		S O C I E							
		INDIVIDUALI		per azioni		cooperative		in accomandita		a responsabilità limitata	
		Imprese	Addetti	Imprese	Addetti	Imprese	Addetti	Imprese	Addetti	Imprese	Addetti
<b>6</b>	<b>Commercio . . . . .</b>	<b>67.718</b>	<b>117.211</b>	<b>61</b>	<b>1.158</b>	<b>69</b>	<b>553</b>	<b>71</b>	<b>668</b>	<b>243</b>	<b>2.261</b>
6.01	Commercio all'ingrosso . . . . .	2.905	9.054	20	313	21	205	22	210	82	718
6.01 A	Materie prime agricole e tessili e sempr. di origine vegetale e animale . . . . .	278	592	2	12	2	8	2	25	1	3
6.01 B	Prodotti alimentari e bevande . . . . .	1.519	4.762	4	30	17	155	5	30	25	268
6.01 C	Combustibili, minerali, metalli e prodotti chimici . . . . .	201	598	5	90	1	14	2	36	19	162
6.01 D	Legname, materiali da costruzione e articoli di installazione . . . . .	209	593	-	-	1	28	2	4	7	52
6.01 E	Macchine, materiali (per l'industria, commercio, ecc.) e veicoli . . . . .	115	371	2	26	-	-	3	47	14	89
6.01 F	Mobili di qualsiasi tipo, elettrodomestici e articoli per la casa . . . . .	110	458	-	-	-	-	1	7	7	38
6.01 G	Tessuti, articoli abbigl. e arredam.; calzature ed articoli in cuoio . . . . .	194	814	3	68	-	-	2	7	4	17
6.01 H	Prodotti farmaceutici, articoli sanitari e profumeria . . . . .	53	250	4	87	-	-	3	23	3	84
6.01 I	Apparecchi ottici, fotografici e altri prodotti non alimentari, n.a.c. . . . .	80	314	-	-	-	-	2	31	2	5
6.01 L	Materiali vari da recupero . . . . .	146	302	-	-	-	-	-	-	-	-
6.02	Commercio al minuto . . . . .	45.064	75.321	26	394	46	335	43	432	113	998
6.02 A	Generi alimentari, bevande e tabacchi . . . . .	23.598	36.834	5	40	37	287	2	8	8	23
6.02 B	Tessuti e articoli di abbigliamento . . . . .	7.913	13.156	7	71	1	15	7	63	25	161
6.02 C	Articoli di arredam., mobili, apparecchi e materiali per la casa . . . . .	5.176	9.943	5	78	1	1	14	189	26	124
6.02 D	Autoveicoli, motov. e natanti - Distributori di carburanti e lubrificanti . . . . .	2.261	5.027	6	144	-	-	14	137	39	589
6.02 E	Prod. farmaceutici, apparecchi sanitari, vernici, cosmetici, detersivi . . . . .	1.493	2.688	-	-	1	4	-	-	3	4
6.02 F	Mobili, macchine e forniture per ufficio; librerie, giornali e riviste . . . . .	1.167	1.936	-	-	-	-	2	24	1	3
6.02 G	Articoli vari - Grandi magazzini . . . . .	3.456	5.737	3	61	6	28	4	11	11	94
6.03	Commercio ambulante . . . . .	12.352	16.064	-	-	-	-	-	-	-	-
6.04	Intermediari comm., impr. immob., ag. mediaz., mag. depos. e frigorif. . . . .	1.302	2.114	7	253	1	3	2	3	17	83
6.05	Noleggio di beni mobili . . . . .	66	112	1	1	-	-	-	-	-	-
6.06	Alberghi e pubblici esercizi . . . . .	6.029	14.546	7	197	1	10	4	23	31	462
<b>7</b>	<b>Trasporti e comunicazioni . . . . .</b>	<b>3.416</b>	<b>5.884</b>	<b>4</b>	<b>100</b>	<b>125</b>	<b>2.524</b>	<b>2</b>	<b>29</b>	<b>33</b>	<b>524</b>
7.01	Trasporti terrestri . . . . .	2.843	4.316	2	16	55	900	1	21	25	483
7.02	Trasporti marittimi, lacuali e fluviali . . . . .	1	1	1	81	-	-	-	-	-	-
7.03	Trasporti aerei . . . . .	-	-	-	-	-	-	-	-	-	-
7.04	Attività complementari ai trasporti . . . . .	421	862	1	3	3	45	-	-	1	8
7.05	Servizi ausiliari dei trasporti . . . . .	114	634	-	-	67	1.579	1	8	7	33
7.06	Comunicazioni . . . . .	37	71	-	-	-	-	-	-	-	-
<b>8</b>	<b>Credito, assicurazione, impr. finanziarie controllo, gest. esattoriali</b>	<b>771</b>	<b>1.759</b>	<b>31</b>	<b>566</b>	<b>39</b>	<b>829</b>	<b>1</b>	<b>3</b>	<b>13</b>	<b>144</b>
8.01	Credito . . . . .	17	89	16	365	38	826	-	-	8	32
8.01 A	Imprese bancarie . . . . .	14	86	11	344	37	822	-	-	3	17
8.01 B	Istituti speciali di credito e istituzioni finanziarie . . . . .	3	3	5	21	1	4	-	-	5	15
8.02	Assicurazione . . . . .	638	1.282	12	29	1	3	1	3	2	8
8.03	Imprese finanziarie di controllo e gestioni esattoriali . . . . .	116	388	3	172	-	-	-	-	3	104
<b>9</b>	<b>Servizi . . . . .</b>	<b>8.180</b>	<b>14.988</b>	<b>16</b>	<b>208</b>	<b>16</b>	<b>414</b>	<b>5</b>	<b>29</b>	<b>36</b>	<b>334</b>
9.01	Servizi per l'igiene e la pulizia . . . . .	7.182	12.241	2	50	14	354	3	18	9	199
9.02	Servizi dello spettacolo e ricreativi . . . . .	566	1.710	3	17	-	-	1	7	19	97
9.03	Servizi sanitari . . . . .	-	-	2	83	-	-	-	-	-	-
9.03 B	Servizi sanitari privati . . . . .	-	-	2	83	-	-	-	-	-	-
9.04	Servizi per l'istruzione . . . . .	222	671	1	2	-	-	-	-	-	-
9.05	Servizi legali, commerciali e tecnici . . . . .	9	16	1	40	-	-	-	-	2	8
9.08	Servizi vari, non altrove classificati . . . . .	201	350	7	16	2	60	1	4	6	30
	<b>TOTALE . . . . .</b>	<b>123.250</b>	<b>250.936</b>	<b>333</b>	<b>25.039</b>	<b>572</b>	<b>11.272</b>	<b>152</b>	<b>3.081</b>	<b>639</b>	<b>11.639</b>

per ramo, classe e sottoclasse di attività economica

T A		ENTI PUBBLICI E ALTRE FORME										TOTALE		N. classificazione
in nome collettivo		altre		Totale		Totale		enti pubblici				TOTALE		
Imprese	Addetti	Imprese	Addetti	Imprese	Addetti	Imprese	Addetti	aziende municipalizzate		altri enti		Imprese	Addetti	
								Imprese	Addetti	Imprese	Addetti			
143	1.493	1.053	5.442	1.640	11.575	14	76	-	-	10	63	69.372	128.862	6
43	479	279	2.011	467	3.936	2	9	-	-	-	-	3.374	12.999	6.01
5	31	21	112	33	191	-	-	-	-	-	-	311	783	6.01 A
11	79	132	877	194	1.439	-	-	-	-	-	-	1.713	6.201	6.01 B
5	40	25	171	57	513	1	2	-	-	-	-	259	1.113	6.01 C
9	113	18	109	37	306	1	7	-	-	-	-	247	906	6.01 D
4	106	16	109	39	377	-	-	-	-	-	-	154	748	6.01 E
3	40	15	119	26	204	-	-	-	-	-	-	136	662	6.01 F
4	47	30	326	43	465	-	-	-	-	-	-	237	1.279	6.01 G
2	23	9	58	21	275	-	-	-	-	-	-	74	525	6.01 H
-	-	11	94	15	130	-	-	-	-	-	-	95	444	6.01 I
-	-	2	36	2	36	-	-	-	-	-	-	148	338	6.01 L
83	891	628	2.690	939	5.740	10	65	-	-	8	61	46.013	81.126	6.02
13	36	99	317	164	711	-	-	-	-	-	-	23.762	37.545	6.02 A
18	176	167	784	225	1.270	-	-	-	-	-	-	8.138	14.426	6.02 B
21	288	146	644	213	1.324	3	4	-	-	2	3	5.392	11.271	6.02 C
23	305	102	534	184	1.709	1	3	-	-	1	3	2.446	6.739	6.02 D
2	5	23	71	29	84	6	58	-	-	5	55	1.528	2.830	6.02 E
2	53	23	103	28	183	-	-	-	-	-	-	1.195	2.119	6.02 F
4	28	68	237	96	459	-	-	-	-	-	-	3.552	6.196	6.02 G
-	-	-	-	-	-	-	-	-	-	-	-	12.352	16.064	6.03
8	28	60	182	95	552	-	-	-	-	-	-	1.397	2.666	6.04
-	-	2	11	3	12	-	-	-	-	-	-	69	124	6.05
9	95	84	548	136	1.335	2	2	-	-	2	2	6.167	15.883	6.06
22	168	163	1.351	349	4.696	8	1.546	3	839	3	645	3.773	12.126	7
8	67	112	801	203	2.288	6	1.384	3	839	2	543	3.052	7.988	7.01
1	4	-	-	2	85	-	-	-	-	-	-	3	86	7.02
-	-	-	-	-	-	-	-	-	-	-	-	-	-	7.03
2	5	20	96	27	157	1	102	-	-	1	102	449	1.121	7.04
11	92	31	454	117	2.166	1	60	-	-	-	-	232	2.860	7.05
-	-	-	-	-	-	-	-	-	-	-	-	37	71	7.06
12	250	42	182	138	1.974	16	1.027	1	5	14	1.010	925	4.760	8
12	250	-	-	74	1.473	4	764	-	-	3	752	95	2.326	8.01
11	247	-	-	62	1.430	3	762	-	-	2	750	79	2.278	8.01 A
1	3	-	-	12	43	1	2	-	-	1	2	16	48	8.01 B
-	-	37	151	53	194	-	-	-	-	-	-	691	1.476	8.02
-	-	5	31	11	307	12	263	1	5	11	258	139	958	8.03
24	243	238	1.277	335	2.505	134	3.821	6	1.510	126	2.164	8.649	21.314	9
7	144	108	545	143	1.310	116	3.520	6	1.510	109	1.864	7.441	17.071	9.01
15	93	100	637	138	851	9	37	-	-	8	36	713	2.598	9.02
-	-	-	-	2	83	1	4	-	-	1	4	3	87	9.03
-	-	-	-	2	83	1	4	-	-	1	4	3	87	9.03 B
2	6	18	56	21	64	2	6	-	-	2	6	245	741	9.04
-	-	1	2	4	50	-	-	-	-	-	-	13	66	9.05
-	-	11	37	27	147	6	254	-	-	6	254	234	751	9.08
443	7.339	3.413	23.216	5.552	81.586	234	10.545	14	2.575	201	7.657	129.036	343.067	

Tav. 3 - Imprese per numero di addetti e per

A - TO

I M P R E S E

N. classificazione	RAMI, CLASSI E SOTTOCLASSI DI ATTIVITÀ ECONOMICA	I M P R E S E									
		1	2	3-5		6-9		10-19		20-49	
		Imprese	Imprese	Imprese	Addetti	Imprese	Addetti	Imprese	Addetti	Imprese	Addetti
<b>1</b>	<b>Agricoltura, foreste, caccia e pesca</b>	<b>768</b>	<b>500</b>	<b>615</b>	<b>2.228</b>	<b>138</b>	<b>944</b>	<b>74</b>	<b>930</b>	<b>32</b>	<b>951</b>
1.03	Foreste . . . . .	5	-	7	30	-	-	1	15	-	-
1.05	Pesca . . . . .	256	116	256	942	42	265	15	183	15	528
1.05 A	Pesca e allev. in acque dolci . . . . .	2	-	3	14	-	-	1	12	1	45
1.05 B	Pesca e allev. acque marine e lagunari . . . . .	254	116	253	928	42	265	14	171	14	483
1.06	Attiv. connesse con l'agricoltura . . . . .	507	384	352	1.256	96	679	58	732	17	423
1.06 A	Att. trasf. annesse aziende agricole che lavorano prodotti propri . . . . .	321	254	252	884	46	307	17	206	3	79
1.06 B	Att. trasf., conservazione, raccolta e vend. prod. agric., in forma associata . . . . .	33	34	58	230	46	345	39	504	13	319
1.06 C	Esercizio macchine agricole . . . . .	147	88	42	142	1	6	2	22	1	25
1.06 D	Altre associazioni operanti nell'agric. . . . .	6	8	-	-	3	21	-	-	-	-
<b>2</b>	<b>Industrie estrattive . . . . .</b>	<b>32</b>	<b>35</b>	<b>122</b>	<b>471</b>	<b>69</b>	<b>491</b>	<b>49</b>	<b>629</b>	<b>16</b>	<b>450</b>
2.01	Estraz. minerali metalliferi . . . . .	-	-	-	-	-	-	-	-	1	38
2.02	Estraz. minerali non metalliferi . . . . .	32	35	122	471	69	491	49	629	15	412
2.02 A	Estr. comb. solidi, liquidi e gassosi . . . . .	-	-	-	-	-	-	-	-	-	-
2.02 B	Estr. altri min. non metalliferi . . . . .	1	-	-	-	-	-	2	31	-	-
2.02 C	Estr. materiali di cava . . . . .	31	35	122	471	69	491	47	598	15	412
<b>3</b>	<b>Industrie manifatturiere . . . . .</b>	<b>22.095</b>	<b>6.771</b>	<b>5.941</b>	<b>21.367</b>	<b>1.433</b>	<b>10.099</b>	<b>833</b>	<b>10.995</b>	<b>432</b>	<b>12.846</b>
3.01	Industrie alimentari e affini . . . . .	1.239	883	1.303	4.886	396	2.784	167	2.209	93	2.742
3.01 A	Ind. molitoria e pastificazione . . . . .	682	477	483	1.777	124	864	35	479	34	1.099
3.01 B	Industria dolciaria . . . . .	33	41	56	206	17	124	8	107	6	153
3.01 C	Industria conserviera . . . . .	22	32	44	165	23	169	18	237	21	619
3.01 D	Industria casearia . . . . .	18	41	49	180	20	142	9	108	4	130
3.01 E	Ind. grassi vegetali e animali . . . . .	363	183	441	1.664	129	887	41	540	10	279
3.01 F	Industrie alimentari varie . . . . .	5	10	19	77	2	15	4	62	2	47
3.01 G	Ind. bevande alcoliche e distill. alcool . . . . .	108	80	161	624	69	491	43	564	14	364
3.01 H	Ind. idromin. e bevande analcoliche . . . . .	8	19	50	193	12	92	9	112	2	51
3.02	Industria del tabacco . . . . .	57	26	26	96	15	108	8	101	6	203
3.03	Industrie tessili . . . . .	2.460	272	255	936	131	948	120	1.583	35	1.044
3.03 A	Industria laniera . . . . .	59	19	7	24	8	58	3	32	-	-
3.03 B	Industria cotoniera . . . . .	42	5	4	16	4	29	1	10	-	-
3.03 C	Industria della seta . . . . .	2	-	-	-	-	-	-	-	-	-
3.03 D	Ind. canapa, lino, iuta e simili . . . . .	7	2	6	24	-	-	1	10	1	21
3.03 E	Lavor. fibre chimiche . . . . .	-	-	1	3	-	-	2	29	-	-
3.03 F	Industria maglie e calze . . . . .	1.055	162	199	729	110	796	103	1.370	29	868
3.03 G	Altre industrie tessili . . . . .	1.295	84	38	140	9	65	10	132	5	155
3.04	Ind. vestiario, abbigl., arredamento . . . . .	6.308	1.391	645	2.273	114	817	88	1.151	53	1.530
3.05	Industrie delle calzature . . . . .	1.920	133	108	398	44	318	29	347	25	781
3.06	Ind. delle pelli e del cuoio . . . . .	125	22	14	50	9	60	4	47	-	-
3.07	Industrie del legno . . . . .	2.889	985	752	2.656	120	814	70	918	21	584
3.07 A	Ind. legno, sughero e affini . . . . .	2.750	958	740	2.610	112	759	67	887	21	584
3.07 B	Ind. veic. e carpent. navale legno . . . . .	139	27	12	46	8	55	3	31	-	-
3.08	Ind. mobilio e arredamento in legno . . . . .	426	138	140	506	45	316	35	473	12	338
3.09	Industrie metallurgiche . . . . .	1	4	4	15	4	33	2	31	3	97
3.10	Industrie meccaniche . . . . .	5.658	2.334	2.070	7.270	317	2.193	144	1.915	73	2.165
3.10 A	Fonderie di 2ª fusione . . . . .	2	2	7	24	5	31	6	79	3	85
3.10 B	Carpent. metall., arredi, app. termici . . . . .	112	94	114	416	43	308	36	481	30	898
3.10 C	Macch. motr., app. imp. soll. e trasp. . . . .	1	-	4	17	-	-	-	-	2	75
3.10 D	Macchine utensili . . . . .	2	1	2	8	-	-	-	-	1	35
3.10 E	Macch. operatrici per agric. e ind. . . . .	6	2	9	33	6	42	11	159	3	102
3.10 F	Minut. metall., stoviglie, armi, ecc. . . . .	42	15	12	42	6	38	4	44	2	46
3.10 G	Meccanica di precisione e affini . . . . .	11	4	7	24	2	15	4	49	2	70
3.10 H	App. elettr. e di telecomunicazioni . . . . .	6	4	11	41	10	72	6	89	2	48
3.10 I	Officine meccaniche . . . . .	5.476	2.212	1.904	6.665	245	1.687	77	1.014	28	806
3.11	Costruzione mezzi di trasporto . . . . .	3	3	5	21	5	37	1	18	4	112
3.12	Lavor. minerali non metalliferi . . . . .	205	185	311	1.152	151	1.063	100	1.335	80	2.404
3.13	Ind. chim. e deriv. petrolio e carb. . . . .	22	12	27	105	11	84	13	172	4	115
3.13 A	Ind. prodotti chimici di base . . . . .	1	1	2	7	4	32	1	13	2	58
3.13 B	Ind. prod. chimici per ind. e agric. . . . .	19	11	18	71	3	24	8	102	1	21
3.13 C	Ind. prodotti farmaceutici . . . . .	-	-	2	7	1	7	-	-	-	-
3.13 D	Ind. prod. chimici per cons. non ind. . . . .	2	-	5	20	3	21	3	40	-	-
3.13 E	Ind. derivati petrolio e carbone . . . . .	-	-	-	-	-	-	1	17	1	36
3.14	Industrie della gomma . . . . .	192	102	55	187	3	19	5	72	1	33
3.15	Prod. cellul. per tess. e fibre chim. . . . .	-	-	-	-	-	-	-	-	-	-
3.16	Ind. della carta e cartotecnica . . . . .	4	5	7	24	7	52	5	70	4	143
3.17	Ind. poligrafiche ed editoriali . . . . .	104	72	131	483	38	284	23	299	8	246
3.18	Ind. foto-fono-cinematografiche . . . . .	417	170	43	148	8	57	-	-	2	54
3.19	Ind. prodotti materie plastiche . . . . .	19	12	27	100	12	88	13	169	7	230
3.20	Ind. manifatturiere varie . . . . .	46	22	18	61	3	24	6	85	1	25
<b>4</b>	<b>Costruzioni e install. di impianti</b>	<b>2.541</b>	<b>816</b>	<b>1.432</b>	<b>5.354</b>	<b>553</b>	<b>3.965</b>	<b>390</b>	<b>5.125</b>	<b>239</b>	<b>6.995</b>
4.01	Ind. delle costruzioni . . . . .	2.201	686	1.301	4.873	472	3.371	342	4.502	222	6.481
4.02	Ind. installazione di impianti . . . . .	340	130	131	481	81	594	48	623	17	514
<b>5</b>	<b>Energ. elettrica, vapore, gas e acqua</b>	<b>12</b>	<b>4</b>	<b>10</b>	<b>43</b>	<b>1</b>	<b>9</b>	<b>6</b>	<b>91</b>	<b>6</b>	<b>194</b>
5.01	Prod. e distr. energia elettr., vapore . . . . .	3	-	1	5	1	9	-	-	1	45
5.02	Produzione e distribuzione di gas . . . . .	-	-	2	9	-	-	6	91	3	88
5.03	Raccolta e distrib. di acqua . . . . .	9	4	7	29	-	-	-	-	2	61

## ramo, classe e sottoclasse di attività economica

TALE

CON ADDETTI										TOTALE				N. classificazione
50-99		100-199		200-499		500-999		1.000 e oltre		Imprese in totale		di cui artigiane		
Imprese	Addetti	Imprese	Addetti	Imprese	Addetti	Imprese	Addetti	Imprese	Addetti	Imprese	Addetti	Imprese	Addetti	
12	869	12	1.712	2	643	1	500	-	-	2.154	10.545	916	2.637	1
-	-	-	-	-	-	-	-	-	-	13	50	11	32	1.03
8	566	10	1.418	1	243	1	500	-	-	720	5.133	637	2.159	1.05
-	-	-	-	-	-	-	-	-	-	7	73	3	47	1.05 A
8	566	10	1.418	1	243	1	500	-	-	713	5.060	634	2.112	1.05 B
4	303	2	294	1	400	-	-	-	-	1.421	5.362	268	446	1.06
-	-	-	-	-	-	-	-	-	-	893	2.305	-	-	1.06 A
2	142	-	-	-	-	-	-	-	-	225	1.641	-	-	1.06 B
1	67	-	-	-	-	-	-	-	-	282	585	268	446	1.06 C
1	94	2	294	1	400	-	-	-	-	21	831	-	-	1.06 D
4	243	1	158	-	-	-	-	-	-	328	2.544	205	856	2
-	-	-	-	-	-	-	-	-	-	1	38	-	-	2.01
4	243	1	158	-	-	-	-	-	-	327	2.506	205	856	2.02
-	-	-	-	-	-	-	-	-	-	-	-	-	-	2.02 A
-	-	-	-	-	-	-	-	-	-	3	32	-	-	2.02 B
4	243	1	158	-	-	-	-	-	-	324	2.474	205	856	2.02 C
130	8.964	53	7.133	32	8.870	9	6.055	3	3.159	37.732	125.125	35.346	67.774	3
16	1.170	9	1.153	6	1.807	-	-	-	-	4.112	19.756	3.163	8.416	3.01
6	470	2	271	-	-	-	-	-	-	1.843	6.596	1.613	3.786	3.01 A
-	-	-	-	1	334	-	-	-	-	162	1.039	142	467	3.01 B
3	237	4	506	1	464	-	-	-	-	168	2.483	82	300	3.01 C
3	177	2	256	1	248	-	-	-	-	147	1.341	120	403	3.01 D
2	110	-	-	-	-	-	-	-	-	1.169	4.209	837	2.305	3.01 E
1	83	-	-	-	-	-	-	-	-	43	309	22	73	3.01 F
1	93	-	-	3	761	-	-	-	-	479	3.165	278	836	3.01 G
-	-	1	120	-	-	-	-	-	-	101	614	69	246	3.01 H
2	135	-	-	-	-	-	-	-	-	140	752	-	-	3.02
20	1.466	5	647	4	1.016	-	-	-	-	3.302	10.644	3.167	6.223	3.03
-	-	-	-	-	-	-	-	-	-	96	211	92	189	3.03 A
1	70	-	-	-	-	-	-	-	-	57	177	52	90	3.03 B
-	-	-	-	-	-	-	-	-	-	2	2	2	2	3.03 C
-	-	-	-	-	-	-	-	-	-	17	66	16	45	3.03 D
-	-	-	-	-	-	-	-	-	-	3	32	1	10	3.03 E
16	1.192	2	309	4	1.016	-	-	-	-	1.680	7.659	1.573	3.769	3.03 F
3	204	3	338	-	-	-	-	-	-	1.447	2.497	1.431	2.118	3.03 G
19	1.392	16	2.120	3	840	3	2.044	-	-	8.640	21.257	8.491	13.023	3.04
-	-	-	-	2	527	-	-	-	-	2.261	4.557	2.207	3.048	3.05
-	-	-	-	-	-	-	-	-	-	174	326	169	304	3.06
5	294	-	-	-	-	-	-	-	-	4.842	10.125	4.721	8.463	3.07
5	294	-	-	-	-	-	-	-	-	4.653	9.800	4.537	8.162	3.07 A
-	-	-	-	-	-	-	-	-	-	189	325	184	301	3.07 B
9	626	1	118	1	201	-	-	-	-	807	3.280	744	1.706	3.08
4	302	-	-	1	204	-	-	-	-	26	2.917	10	46	3.09
15	965	11	1.571	5	1.408	2	1.138	1	1.088	10.628	28.850	10.313	20.369	3.10
1	55	1	180	-	-	-	-	-	-	27	460	18	99	3.10 A
5	313	6	823	2	679	-	-	-	-	442	4.218	366	1.201	3.10 B
1	64	-	-	-	-	-	-	-	-	8	157	5	18	3.10 C
-	-	-	-	-	-	-	-	-	-	6	47	5	12	3.10 D
1	75	1	112	2	499	-	-	-	-	41	1.032	27	153	3.10 E
1	50	-	-	-	-	-	-	-	-	82	292	72	148	3.10 F
-	-	-	-	-	-	-	-	-	-	30	177	25	70	3.10 G
1	87	2	325	1	230	-	-	1	1.037	44	1.943	32	148	3.10 H
5	321	1	131	-	-	-	-	-	-	9.948	20.524	9.763	18.520	3.10 I
1	90	-	-	1	266	3	2.309	-	-	26	2.862	9	25	3.11
33	2.177	8	1.172	5	1.632	1	564	-	-	1.079	12.074	804	2.724	3.12
1	56	-	-	2	491	-	-	-	-	92	1.069	66	234	3.13
-	-	-	-	1	221	-	-	-	-	12	334	5	22	3.13 A
-	-	-	-	1	270	-	-	-	-	60	259	48	148	3.13 B
-	-	-	-	-	-	-	-	-	-	4	284	2	11	3.13 C
1	56	-	-	-	-	-	-	-	-	14	139	11	53	3.13 D
-	-	-	-	-	-	-	-	-	-	2	53	-	-	3.13 E
1	71	-	-	-	-	-	-	1	1.034	360	1.812	342	582	3.14
-	-	-	-	-	-	-	-	-	-	-	-	-	-	3.15
2	106	1	114	-	-	-	-	-	-	35	523	24	135	3.16
1	60	1	113	2	478	-	-	-	-	380	2.211	330	999	3.17
-	-	-	-	-	-	-	-	-	-	640	1.016	628	984	3.18
1	54	1	125	-	-	-	-	-	-	92	809	67	263	3.19
-	-	-	-	-	-	-	-	-	-	96	285	91	230	3.20
59	3.993	26	3.589	4	960	1	544	-	-	6.061	34.698	5.036	12.871	4
51	3.479	23	3.246	4	960	-	-	-	-	5.302	30.485	4.360	11.027	4.01
8	514	3	343	-	-	1	544	-	-	759	4.213	676	1.844	4.02
2	162	-	-	-	-	-	-	1	2.574	42	3.093	-	-	5
-	-	-	-	-	-	-	-	-	-	6	62	-	-	5.01
1	87	-	-	-	-	-	-	-	-	12	275	-	-	5.02
1	75	-	-	-	-	-	-	1	2.574	24	2.756	-	-	5.03

## Segue Tav. 3 - Imprese per numero di addetti e per

Segue A —

N. classifica- zione	RAMI, CLASSI E SOTTOCLASSI DI ATTIVITÀ ECONOMICA	I M P R E S E									
		1	2	3-5		6-9		10-19		20-49	
		Imprese	Imprese	Imprese	Addetti	Imprese	Addetti	Imprese	Addetti	Imprese	Addetti
<b>6</b>	<b>Commercio . . . . .</b>	<b>38.450</b>	<b>21.301</b>	<b>7.811</b>	<b>27.006</b>	<b>1.127</b>	<b>7.884</b>	<b>484</b>	<b>6.216</b>	<b>179</b>	<b>5.193</b>
6.01	Commercio all'ingrosso . . . . .	1.049	886	884	3.227	313	2.237	164	2.140	68	1.890
6.01 A	Materie prime agricole e tessili e sem- mipr. di origine vegetale e animale	129	89	65	232	22	151	5	73	1	20
6.01 B	Prodotti alimentari e bevande . . . . .	519	478	458	1.659	151	1.090	77	999	26	706
6.01 C	Combustibili, minerali, metalli e pro- dotti chimici . . . . .	86	65	51	189	30	218	19	244	8	246
6.01 D	Legname, materiali da costruzione e articoli di installazione . . . . .	83	65	60	215	25	176	6	83	8	219
6.01 E	Macchine, materiali (per l'industria, commercio, ecc.) e veicoli . . . . .	39	42	37	142	15	100	14	186	6	142
6.01 F	Mobili di qualsiasi tipo, elettrodome- stici e articoli per la casa . . . . .	35	34	40	156	14	100	9	101	2	68
6.01 G	Tessuti, articoli abbigl. e arredam.; calzature ed articoli in cuoio . . . . .	55	40	80	304	35	256	18	231	7	184
6.01 H	Prodotti farmaceutici, articoli sanitari e profumeria . . . . .	13	13	23	85	11	81	9	133	4	133
6.01 I	Apparecchi ottici, fotografici e altri prodotti non alimentari, n.a.c. . . . .	25	22	29	101	7	46	7	90	5	138
6.01 L	Materiali vari da recupero . . . . .	65	38	41	144	3	19	-	-	1	34
6.02	Commercio al minuto . . . . .	25.217	15.255	4.705	16.086	536	3.699	214	2.730	81	2.490
6.02 A	Generi alimentari, bevande e tabac- chi . . . . .	13.381	8.372	1.861	6.173	111	750	34	415	3	82
6.02 B	Tessuti e articoli di abbigliamen- to . . . . .	4.675	2.393	892	3.074	110	766	52	652	16	473
6.02 C	Articoli di arredam., mobili, apparecchi e materiali per la casa . . . . .	2.619	1.756	809	2.829	140	975	50	634	16	463
6.02 D	Autoveicoli, motov. e natanti - Distri- butori di carburanti e lubrificanti . . . . .	1.080	760	424	1.512	90	627	51	678	39	1.218
6.02 E	Prod. farmaceutici, apparecchi sanitari, vernici, cosmetici, detersivi . . . . .	763	485	254	875	23	156	2	21	1	45
6.02 F	Mobili, macchine e forniture per uffì- cio; librerie, giornali e riviste . . . . .	696	351	119	414	20	130	7	102	1	24
6.02 G	Articoli vari - Grandi magazzini . . . . .	2.003	1.138	346	1.209	42	295	18	228	5	185
6.03	Commercio ambulante . . . . .	9.228	2.664	450	1.436	8	51	2	21	-	-
6.04	Intermediari comm., impr. immob., ag. mediaz., mag. depos. e frigorif. . . . .	923	235	197	699	26	185	11	131	4	101
6.05	Noleggio di beni mobili . . . . .	44	13	10	36	1	8	1	10	-	-
6.06	Alberghi e pubblici esercizi . . . . .	1.989	2.248	1.565	5.522	243	1.704	92	1.184	26	712
<b>7</b>	<b>Trasporti e comunicazioni . . . . .</b>	<b>2.545</b>	<b>592</b>	<b>341</b>	<b>1.267</b>	<b>126</b>	<b>934</b>	<b>86</b>	<b>1.160</b>	<b>61</b>	<b>1.740</b>
7.01	Trasporti terrestri . . . . .	2.281	434	172	652	67	484	49	656	40	1.090
7.02	Trasporti marittimi, lacuali e flu- viali . . . . .	1	-	1	4	-	-	-	-	-	-
7.03	Trasporti aerei . . . . .	-	-	-	-	-	-	-	-	-	-
7.04	Attività complementari ai tra- sporti . . . . .	192	121	117	407	15	106	1	11	2	61
7.05	Servizi ausiliari dei trasporti . . . . .	45	32	47	189	43	335	35	482	19	589
7.06	Comunicazioni . . . . .	26	5	4	15	1	9	1	11	-	-
<b>8</b>	<b>Credito, assicurazione, impr. finan- ziarie controllo, gest. esattoriali</b>	<b>400</b>	<b>206</b>	<b>193</b>	<b>689</b>	<b>66</b>	<b>465</b>	<b>29</b>	<b>382</b>	<b>18</b>	<b>549</b>
8.01	Credito . . . . .	8	8	21	88	20	144	14	183	14	421
8.01 A	Imprese bancarie . . . . .	4	5	13	58	19	136	14	183	14	421
8.01 B	Istituti speciali di credito e istituzioni finanziarie . . . . .	4	3	8	30	1	8	-	-	-	-
8.02	Assicurazione . . . . .	352	170	132	455	26	180	10	122	1	27
8.03	Imprese finanziarie di controllo e ges- tioni esattoriali . . . . .	40	28	40	146	20	141	5	77	3	101
<b>9</b>	<b>Servizi . . . . .</b>	<b>4.624</b>	<b>2.312</b>	<b>1.349</b>	<b>4.751</b>	<b>208</b>	<b>1.464</b>	<b>86</b>	<b>1.120</b>	<b>46</b>	<b>1.385</b>
9.01	Servizi per l'igiene e la pulizia . . . . .	4.229	2.053	954	3.295	101	712	48	649	38	1.170
9.02	Servizi dello spettacolo e ricrea- tivi . . . . .	223	136	233	886	81	570	33	402	5	123
9.03	Servizi sanitari . . . . .	-	-	2	8	-	-	-	-	-	-
9.03 B	Servizi sanitari privati . . . . .	-	-	2	8	-	-	-	-	-	-
9.04	Servizi per l'istruzione . . . . .	44	67	113	393	18	126	2	23	1	21
9.05	Servizi legali, commerciali e tec- nici . . . . .	5	3	4	15	-	-	-	-	1	40
9.08	Servizi vari, non altrove classifi- cati . . . . .	123	53	43	154	8	56	3	46	1	31
	<b>TOTALE . . . . .</b>	<b>71.467</b>	<b>32.537</b>	<b>17.814</b>	<b>63.176</b>	<b>3.721</b>	<b>26.255</b>	<b>2.037</b>	<b>26.648</b>	<b>1.029</b>	<b>30.303</b>
	<b>Imprese artigiane . . . . .</b>	<b>31.414</b>	<b>10.007</b>	<b>6.232</b>	<b>29.514</b>	<b>1.682</b>	<b>11.713</b>	<b>535</b>	<b>6.549</b>	<b>50</b>	<b>1.270</b>

ramo, classe e sottoclasse di attività economica

TOTALE

CON ADDETTI										TOTALE				N. classificazione
50-99		100-199		200-499		500-999		1.000 e oltre		Imprese in totale		di cui artigiane		
Imprese	Addetti	Imprese	Addetti	Imprese	Addetti	Imprese	Addetti	Imprese	Addetti	Imprese	Addetti	Imprese	Addetti	
17	1.115	3	396	-	-	-	-	-	-	69.372	128.862	-	-	6
10	684	-	-	-	-	-	-	-	-	3.374	12.999	-	-	6.01
-	-	-	-	-	-	-	-	-	-	311	783	-	-	6.01 A
4	272	-	-	-	-	-	-	-	-	1.713	6.201	-	-	6.01 B
-	-	-	-	-	-	-	-	-	-	259	1.113	-	-	6.01 C
-	-	-	-	-	-	-	-	-	-	247	906	-	-	6.01 D
1	55	-	-	-	-	-	-	-	-	154	748	-	-	6.01 E
2	134	-	-	-	-	-	-	-	-	136	662	-	-	6.01 F
2	169	-	-	-	-	-	-	-	-	237	1.279	-	-	6.01 G
1	54	-	-	-	-	-	-	-	-	74	525	-	-	6.01 H
-	-	-	-	-	-	-	-	-	-	95	444	-	-	6.01 I
-	-	-	-	-	-	-	-	-	-	148	338	-	-	6.01 L
3	155	2	239	-	-	-	-	-	-	46.013	81.126	-	-	6.02
-	-	-	-	-	-	-	-	-	-	23.762	37.545	-	-	6.02 A
-	-	-	-	-	-	-	-	-	-	8.138	14.426	-	-	6.02 B
-	-	2	239	-	-	-	-	-	-	5.392	11.271	-	-	6.02 C
2	104	-	-	-	-	-	-	-	-	2.446	6.739	-	-	6.02 D
-	-	-	-	-	-	-	-	-	-	1.528	2.830	-	-	6.02 E
1	51	-	-	-	-	-	-	-	-	1.195	2.119	-	-	6.02 F
-	-	-	-	-	-	-	-	-	-	3.552	6.196	-	-	6.02 G
-	-	-	-	-	-	-	-	-	-	12.352	16.064	-	-	6.03
-	-	1	157	-	-	-	-	-	-	1.397	2.666	-	-	6.04
-	-	-	-	-	-	-	-	-	-	69	124	-	-	6.05
4	276	-	-	-	-	-	-	-	-	6.167	15.883	-	-	6.06
11	677	7	1.067	2	430	2	1.122	-	-	3.773	12.126	3.276	5.345	7
4	257	2	368	1	210	2	1.122	-	-	3.052	7.988	2.833	4.047	7.01
1	81	-	-	-	-	-	-	-	-	3	86	-	-	7.02
-	-	-	-	-	-	-	-	-	-	-	-	-	-	7.03
-	-	1	102	-	-	-	-	-	-	449	1.121	384	746	7.04
6	339	4	597	1	220	-	-	-	-	232	2.860	59	552	7.05
-	-	-	-	-	-	-	-	-	-	37	71	-	-	7.06
8	582	4	539	-	-	1	742	-	-	925	4.760	-	-	8
7	488	2	236	-	-	1	742	-	-	95	2.326	-	-	8.01
7	488	2	236	-	-	1	742	-	-	79	2.278	-	-	8.01 A
-	-	-	-	-	-	-	-	-	-	16	48	-	-	8.01 B
-	-	-	-	-	-	-	-	-	-	691	1.476	-	-	8.02
1	94	2	303	-	-	-	-	-	-	139	958	-	-	8.03
16	1.205	5	652	2	590	1	899	-	-	8.649	21.314	7.150	11.749	9
10	769	5	652	2	590	1	899	-	-	7.441	17.071	7.143	11.737	9.01
2	122	-	-	-	-	-	-	-	-	713	2.598	-	-	9.02
1	79	-	-	-	-	-	-	-	-	3	87	-	-	9.03
1	79	-	-	-	-	-	-	-	-	3	87	-	-	9.03 B
-	-	-	-	-	-	-	-	-	-	245	741	-	-	9.04
-	-	-	-	-	-	-	-	-	-	13	66	7	12	9.05
3	235	-	-	-	-	-	-	-	-	234	751	-	-	9.08
259	17.810	111	15.246	42	11.493	15	9.862	4	5.733	129.036	343.067	51.929	101.232	
5	323	4	435	-	-	-	-	-	-	51.929	101.232	-	-	

## Segue Tav. 3 - Imprese per numero di addetti e per

B — IMPRESE

N. classificazione	RAMI, CLASSI E SOTTOCLASSI DI ATTIVITÀ ECONOMICA	I M P R E S E											
		1		2		3-5		6-9		10-19		20-49	
		Imprese	Imprese	Imprese	Addetti	Imprese	Addetti	Imprese	Addetti	Imprese	Addetti		
<b>1</b>	<b>Agricoltura, foreste, caccia e pesca</b>	<b>715</b>	<b>399</b>	<b>409</b>	<b>1.438</b>	<b>56</b>	<b>365</b>	<b>13</b>	<b>157</b>	<b>5</b>	<b>158</b>		
1.03	Foreste . . . . .	5	-	5	22	-	-	-	-	-	-		
1.05	Pesca . . . . .	256	102	147	529	19	117	4	45	2	79		
1.05 A	Pesca e allev. in acque dolci . . . . .	2	-	1	4	-	-	-	-	-	-		
1.05 B	Pesca e allev. acque marine e lagunari . . . . .	254	102	146	525	19	117	4	45	2	79		
1.06	Attiv. connesse con l'agricoltura . . . . .	454	297	257	887	37	248	9	112	3	79		
1.06 A	Att. trasf. annesse aziende agricole che lavorano prodotti propri . . . . .	310	234	225	783	36	242	9	112	2	54		
1.06 B	Att. trasf., conservazione, raccolta e vend. prod. agric., in forma associata . . . . .	-	-	-	-	-	-	-	-	-	-		
1.06 C	Esercizio macchine agricole . . . . .	141	61	32	104	1	6	-	-	1	25		
1.06 D	Altre associazioni operanti nell'agric. . . . .	3	2	-	-	-	-	-	-	-	-		
<b>2</b>	<b>Industrie estrattive . . . . .</b>	<b>30</b>	<b>29</b>	<b>108</b>	<b>415</b>	<b>53</b>	<b>369</b>	<b>33</b>	<b>417</b>	<b>4</b>	<b>134</b>		
2.01	Estraz. minerali metalliferi . . . . .	-	-	-	-	-	-	-	-	-	-		
2.02	Estraz. minerali non metalliferi . . . . .	30	29	108	415	53	369	33	417	4	134		
2.02 A	Estr. comb. solidi, liquidi e gassosi . . . . .	-	-	-	-	-	-	-	-	-	-		
2.02 B	Estr. altri min. non metalliferi . . . . .	1	-	-	-	-	-	1	14	-	-		
2.02 C	Estr. materiali di cava . . . . .	29	29	108	415	53	369	32	403	4	134		
<b>3</b>	<b>Industrie manifatturiere . . . . .</b>	<b>22.038</b>	<b>6.292</b>	<b>5.365</b>	<b>19.168</b>	<b>1.115</b>	<b>7.826</b>	<b>555</b>	<b>7.175</b>	<b>209</b>	<b>6.056</b>		
3.01	Industrie alimentari e affini . . . . .	1.215	780	1.169	4.372	299	2.070	85	1.055	33	936		
3.01 A	Ind. molitoria e pastificazione . . . . .	675	444	453	1.668	102	700	21	273	9	260		
3.01 B	Industria dolciaria . . . . .	33	39	52	190	14	98	5	60	2	54		
3.01 C	Industria conserviera . . . . .	22	21	30	117	13	93	10	120	9	278		
3.01 D	Industria casearia . . . . .	18	39	45	163	19	136	6	73	3	84		
3.01 E	Ind. grassi vegetali e animali . . . . .	350	145	396	1.486	96	655	20	237	6	151		
3.01 F	Industrie alimentari varie . . . . .	5	8	13	53	1	7	1	16	-	-		
3.01 G	Ind. bevande alcoliche e distill. alcool . . . . .	104	69	139	535	48	333	18	228	3	88		
3.01 H	Ind. idromin. e bevande analcoliche . . . . .	8	15	41	160	6	48	4	48	1	21		
3.02	Industria del tabacco . . . . .	46	10	8	32	6	41	3	37	2	59		
3.03	Industrie tessili . . . . .	2.459	258	244	893	122	881	109	1.421	26	746		
3.03 A	Industria laniera . . . . .	59	16	7	24	7	50	2	22	-	-		
3.03 B	Industria cotoniera . . . . .	42	5	3	12	2	17	1	10	-	-		
3.03 C	Industria della seta . . . . .	2	-	-	-	-	-	-	-	-	-		
3.03 D	Ind. canapa, lino, iuta e simili . . . . .	7	2	5	19	-	-	1	10	-	-		
3.03 E	Lavor. fibre chimiche . . . . .	-	-	1	3	-	-	2	29	-	-		
3.03 F	Industria maglie e calze . . . . .	1.055	158	193	706	105	756	95	1.246	24	706		
3.03 G	Altre industrie tessili . . . . .	1.294	77	35	129	8	58	8	104	2	40		
3.04	Ind. vestiario, abbigl., arredamento . . . . .	6.306	1.351	628	2.210	103	736	77	1.001	41	1.150		
3.05	Industrie delle calzature . . . . .	1.918	130	104	383	38	274	28	337	16	498		
3.06	Ind. delle pelli e del cuoio . . . . .	123	21	12	44	7	48	2	23	-	-		
3.07	Industrie del legno . . . . .	2.885	920	679	2.384	93	628	53	693	10	283		
3.07 A	Ind. legno, sughero e affini . . . . .	2.746	897	668	2.342	89	602	52	683	10	283		
3.07 B	Ind. veic. e carpent. navale legno . . . . .	139	23	11	42	4	26	1	10	-	-		
3.08	Ind. mobilio e arredamento in legno . . . . .	426	119	123	438	35	246	26	361	8	249		
3.09	Industrie metallurgiche . . . . .	1	4	4	15	1	9	1	12	1	43		
3.10	Industrie meccaniche . . . . .	5.651	2.147	1.853	6.447	247	1.707	99	1.323	40	1.156		
3.10 A	Fonderie di 2ª fusione . . . . .	2	1	4	15	3	19	2	26	2	64		
3.10 B	Carpent. metall., arredi, app. termici . . . . .	112	85	97	351	33	239	25	332	12	311		
3.10 C	Macch. motr., app. imp. soll. e trasf. . . . .	1	-	3	13	-	-	-	-	2	75		
3.10 D	Macchine utensili . . . . .	2	1	1	4	-	-	-	-	1	35		
3.10 E	Macch. operatrici per agric. e ind. . . . .	5	2	6	23	4	28	8	116	1	28		
3.10 F	Minut. metall., stoviglie, armi, ecc. . . . .	42	14	10	34	6	38	3	34	2	46		
3.10 G	Meccanica di precisione e affini . . . . .	11	4	6	21	1	9	3	39	1	25		
3.10 H	App. elettr. e di telecomunicazioni . . . . .	6	4	10	37	7	53	3	44	-	-		
3.10 I	Officine meccaniche . . . . .	5.470	2.036	1.716	5.949	193	1.321	55	732	19	572		
3.11	Costruzione mezzi di trasporto . . . . .	3	3	2	8	2	15	1	18	3	79		
3.12	Lavor. minerali non metalliferi . . . . .	203	173	271	995	110	786	42	506	21	608		
3.13	Ind. chim. e deriv. petrolio e carb. . . . .	22	12	19	72	8	63	5	61	-	-		
3.13 A	Ind. prodotti chimici di base . . . . .	1	1	1	3	3	25	-	-	-	-		
3.13 B	Ind. prod. chimici per ind. e agric. . . . .	19	11	12	45	2	17	2	21	-	-		
3.13 C	Ind. prodotti farmaceutici . . . . .	-	-	1	4	-	-	-	-	-	-		
3.13 D	Ind. prod. chimici per cons. non ind. . . . .	2	-	5	20	3	21	3	40	-	-		
3.13 E	Ind. derivati petrolio e carbone . . . . .	-	-	-	-	-	-	-	-	-	-		
3.14	Industrie della gomma . . . . .	192	102	53	179	3	19	2	30	-	-		
3.15	Prod. cellul. per tess. e fibre chim. . . . .	-	-	-	-	-	-	-	-	-	-		
3.16	Ind. della carta e cartotecnica . . . . .	4	4	6	21	7	52	4	58	1	47		
3.17	Ind. poligrafiche ed editoriali . . . . .	104	65	114	416	18	133	10	133	4	125		
3.18	Ind. foto-fono-cinematografiche . . . . .	416	162	37	124	7	51	-	-	1	23		
3.19	Ind. prodotti materie plastiche . . . . .	18	11	21	74	7	51	4	51	1	29		
3.20	Ind. manifatturiere varie . . . . .	46	20	18	61	2	16	4	55	1	25		
<b>4</b>	<b>Costruzioni e install. di impianti</b>	<b>2.530</b>	<b>761</b>	<b>1.362</b>	<b>5.094</b>	<b>487</b>	<b>3.475</b>	<b>304</b>	<b>3.919</b>	<b>163</b>	<b>4.736</b>		
4.01	Ind. delle costruzioni . . . . .	2.190	639	1.237	4.639	425	3.018	266	3.432	155	4.521		
4.02	Ind. installazione di impianti . . . . .	340	122	125	455	62	457	38	487	8	215		
<b>5</b>	<b>Energ. elettrica, vapore, gas e acqua</b>	<b>12</b>	<b>3</b>	<b>5</b>	<b>21</b>	<b>1</b>	<b>9</b>	<b>2</b>	<b>24</b>	<b>1</b>	<b>21</b>		
5.01	Prod. e distr. energia elettr., vapore . . . . .	3	-	1	5	1	9	-	-	-	-		
5.02	Produzione e distribuzione di gas . . . . .	-	-	1	5	-	-	2	24	-	-		
5.03	Raccolta e distrib. di acqua . . . . .	9	3	3	11	-	-	-	-	1	21		



ramo, classe e sottoclasse di attività economica

INDIVIDUALI

CON ADDETTI										TOTALE				N. classificazione
50-99		100-199		200-499		500-999		1.000 e oltre		Imprese in totale		di cui artigiane		
Imprese	Addetti	Imprese	Addetti	Imprese	Addetti	Imprese	Addetti	Imprese	Addetti	Imprese	Addetti	Imprese	Addetti	
-	-	-	-	-	-	-	-	-	-	1.597	3.631	735	1.400	1
-	-	-	-	-	-	-	-	-	-	10	27	9	24	1.03
-	-	-	-	-	-	-	-	-	-	530	1.230	496	1.012	1.05
-	-	-	-	-	-	-	-	-	-	3	6	2	2	1.05 A
-	-	-	-	-	-	-	-	-	-	527	1.224	494	1.010	1.05 B
-	-	-	-	-	-	-	-	-	-	1.057	2.374	230	364	1.06
-	-	-	-	-	-	-	-	-	-	816	1.969	-	-	1.06 A
-	-	-	-	-	-	-	-	-	-	-	-	-	-	1.06 B
-	-	-	-	-	-	-	-	-	-	236	398	230	364	1.06 C
-	-	-	-	-	-	-	-	-	-	5	7	-	-	1.06 D
1	56	1	158	-	-	-	-	-	-	259	1.637	175	673	2
-	-	-	-	-	-	-	-	-	-	-	-	-	-	2.01
1	56	1	158	-	-	-	-	-	-	259	1.637	175	673	2.02
-	-	-	-	-	-	-	-	-	-	-	-	-	-	2.02 A
1	56	1	158	-	-	-	-	-	-	2	15	-	-	2.02 B
-	-	-	-	-	-	-	-	-	-	257	1.622	175	673	2.02 C
37	2.544	9	1.180	3	793	-	-	-	-	35.623	79.364	34.154	62.736	3
1	65	-	-	-	-	-	-	-	-	3.582	11.273	2.940	7.543	3.01
1	65	-	-	-	-	-	-	-	-	1.705	4.529	1.539	3.527	3.01 A
-	-	-	-	-	-	-	-	-	-	145	513	134	403	3.01 B
-	-	-	-	-	-	-	-	-	-	105	672	75	256	3.01 C
-	-	-	-	-	-	-	-	-	-	130	552	115	382	3.01 D
-	-	-	-	-	-	-	-	-	-	1.013	3.169	758	2.031	3.01 E
-	-	-	-	-	-	-	-	-	-	28	97	15	42	3.01 F
-	-	-	-	-	-	-	-	-	-	381	1.426	251	730	3.01 G
-	-	-	-	-	-	-	-	-	-	75	315	53	172	3.01 H
11	811	4	539	-	-	-	-	-	-	75	235	-	-	3.02
-	-	-	-	-	-	-	-	-	-	3.233	8.266	3.133	6.077	3.03
-	-	-	-	-	-	-	-	-	-	91	187	88	175	3.03 A
-	-	-	-	-	-	-	-	-	-	53	91	51	84	3.03 B
-	-	-	-	-	-	-	-	-	-	2	2	2	2	3.03 C
-	-	-	-	-	-	-	-	-	-	15	40	15	40	3.03 D
-	-	-	-	-	-	-	-	-	-	3	32	1	10	3.03 E
9	660	2	309	-	-	-	-	-	-	1.641	5.754	1.558	3.691	3.03 F
2	151	2	230	-	-	-	-	-	-	1.428	2.160	1.418	2.075	3.03 G
5	348	2	269	-	-	-	-	-	-	8.513	14.722	8.417	12.708	3.04
-	-	-	-	2	527	-	-	-	-	2.236	4.197	2.193	2.982	3.05
-	-	-	-	-	-	-	-	-	-	165	280	162	276	3.06
3	162	-	-	-	-	-	-	-	-	4.643	8.875	4.554	7.826	3.07
3	162	-	-	-	-	-	-	-	-	4.465	8.612	4.380	7.576	3.07 A
5	363	-	-	-	-	-	-	-	-	178	263	174	250	3.07 B
1	59	-	-	-	-	-	-	-	-	742	2.321	701	1.517	3.08
2	143	2	255	-	-	-	-	-	-	13	147	8	19	3.09
-	-	-	-	-	-	-	-	-	-	10.041	20.976	9.835	18.463	3.10
1	69	2	255	-	-	-	-	-	-	14	128	11	53	3.10 A
-	-	-	-	-	-	-	-	-	-	367	1.839	331	1.029	3.10 B
-	-	-	-	-	-	-	-	-	-	6	89	4	14	3.10 C
-	-	-	-	-	-	-	-	-	-	5	43	4	8	3.10 D
-	-	-	-	-	-	-	-	-	-	26	204	19	86	3.10 E
-	-	-	-	-	-	-	-	-	-	77	222	69	133	3.10 F
-	-	-	-	-	-	-	-	-	-	26	113	23	61	3.10 G
-	-	-	-	-	-	-	-	-	-	30	148	28	117	3.10 H
1	74	-	-	-	-	-	-	-	-	9.490	18.190	9.346	16.962	3.10 I
-	-	-	-	1	266	-	-	-	-	15	395	9	25	3.11
9	593	1	117	-	-	-	-	-	-	830	4.154	727	2.299	3.12
-	-	-	-	-	-	-	-	-	-	66	242	59	178	3.13
-	-	-	-	-	-	-	-	-	-	6	31	5	22	3.13 A
-	-	-	-	-	-	-	-	-	-	46	124	42	99	3.13 B
-	-	-	-	-	-	-	-	-	-	1	4	1	4	3.13 C
-	-	-	-	-	-	-	-	-	-	13	83	11	53	3.13 D
-	-	-	-	-	-	-	-	-	-	-	-	-	-	3.13 E
-	-	-	-	-	-	-	-	-	-	352	624	340	569	3.14
-	-	-	-	-	-	-	-	-	-	-	-	-	-	3.15
-	-	-	-	-	-	-	-	-	-	26	190	24	135	3.16
-	-	-	-	-	-	-	-	-	-	315	1.041	294	792	3.17
-	-	-	-	-	-	-	-	-	-	623	938	613	911	3.18
-	-	-	-	-	-	-	-	-	-	62	245	57	198	3.19
-	-	-	-	-	-	-	-	-	-	91	243	88	218	3.20
40	2.670	12	1.719	3	704	-	-	-	-	5.662	26.369	4.879	11.903	4
34	2.274	10	1.483	3	704	-	-	-	-	4.959	23.539	4.233	10.277	4.01
6	396	2	236	-	-	-	-	-	-	703	2.830	646	1.626	4.02
-	-	-	-	-	-	-	-	-	-	24	93	-	-	5
-	-	-	-	-	-	-	-	-	-	5	17	-	-	5.01
-	-	-	-	-	-	-	-	-	-	3	29	-	-	5.02
-	-	-	-	-	-	-	-	-	-	16	47	-	-	5.03

## Segue Tav. 3 - Imprese per numero di addetti e per

Segue B — IMPRESE

N. classifica- zione	RAMI, CLASSI E SOTTOCLASSI DI ATTIVITÀ ECONOMICA	I M P R E S E									
		1	2	3-5		6-9		10-19		20-49	
		Imprese	Imprese	Imprese	Addetti	Imprese	Addetti	Imprese	Addetti	Imprese	Addetti
<b>6</b>	<b>Commercio . . . . .</b>	<b>38.371</b>	<b>20.876</b>	<b>7.216</b>	<b>24.776</b>	<b>882</b>	<b>6.108</b>	<b>294</b>	<b>3.710</b>	<b>73</b>	<b>2.084</b>
6.01	Commercio all'ingrosso . . . . .	1.040	811	720	2.600	208	1.472	94	1.235	27	741
6.01 A	Materie prime agricole e tessili e sem- mipr. di origine vegetale e animale	128	85	50	179	13	88	2	27	-	-
6.01 B	Prodotti alimentari e bevande . . . . .	516	445	382	1.370	108	775	51	665	15	416
6.01 C	Combustibili, minerali, metalli e pro- dotti chimici . . . . .	86	55	34	122	14	104	10	128	2	48
6.01 D	Legname, materiali da costruzione e articoli di installazione . . . . .	82	56	48	165	17	113	2	29	4	92
6.01 E	Macchine, materiali (per l'industria, commercio, ecc.) e veicoli . . . . .	38	36	25	94	8	55	8	112	-	-
6.01 F	Mobili di qualsiasi tipo, elettrodome- stici e articoli per la casa . . . . .	33	28	33	127	11	77	3	31	-	-
6.01 G	Tessuti, articoli abbigl. e arredam.; calzature ed articoli in cuoio . . . . .	54	36	70	267	22	160	9	122	2	59
6.01 H	Prodotti farmaceutici, articoli sanitari e profumeria . . . . .	13	12	16	60	6	44	5	71	1	38
6.01 I	Apparecchi ottici, fotografici e altri prodotti non alimentari, n.a.c. . . . .	25	21	21	72	6	37	4	50	3	88
6.01 L	Materiali vari da recupero . . . . .	65	37	41	144	3	19	-	-	-	-
6.02	Commercio al minuto . . . . .	25.162	14.959	4.358	14.806	430	2.946	123	1.526	32	963
6.02 A	Generi alimentari, bevande e tabac- chi . . . . .	13.367	8.302	1.818	6.017	92	611	18	212	1	23
6.02 B	Tessuti e articoli di abbigliamen- to . . . . .	4.664	2.331	802	2.745	80	552	31	364	5	169
6.02 C	Articoli di arredam., mobili, apparecchi e materiali per la casa . . . . .	2.609	1.696	715	2.472	113	779	35	457	8	234
6.02 D	Autoveicoli, motov. e natanti - Distri- butori di carburanti e lubrificanti . . . . .	1.074	714	361	1.281	73	513	24	295	15	436
6.02 E	Prod. farmaceutici, apparecchi sanitari, vernici, cosmetici, detersivi . . . . .	758	473	239	824	22	150	1	10	-	-
6.02 F	Mobili, macchine e forniture per uffì- cio; librerie, giornali e riviste . . . . .	695	344	108	377	15	98	5	78	-	-
6.02 G	Articoli vari - Grandi magazzini . . . . .	1.995	1.099	315	1.090	35	243	9	110	3	101
6.03	Commercio ambulante . . . . .	9.228	2.664	450	1.436	8	51	2	21	-	-
6.04	Intermediari comm., impr. immob., ag. mediaz., mag. depos. e frigorif.	914	200	159	560	22	160	7	80	-	-
6.05	Noleggio di beni mobili . . . . .	43	13	9	33	-	-	1	10	-	-
6.06	Alberghi e pubblici esercizi . . . . .	1.984	2.229	1.520	5.341	214	1.479	67	838	14	380
<b>7</b>	<b>Trasporti e comunicazioni . . . . .</b>	<b>2.528</b>	<b>520</b>	<b>273</b>	<b>1.000</b>	<b>52</b>	<b>364</b>	<b>25</b>	<b>319</b>	<b>15</b>	<b>404</b>
7.01	Trasporti terrestri . . . . .	2.269	377	136	505	31	217	17	216	12	305
7.02	Trasporti marittimi, lacuali e flu- viali . . . . .	1	-	-	-	-	-	-	-	-	-
7.03	Trasporti aerei . . . . .	-	-	-	-	-	-	-	-	-	-
7.04	Attività complementari ai tra- sporti . . . . .	191	113	107	374	9	60	1	11	-	-
7.05	Servizi ausiliari dei trasporti . . . . .	41	25	26	106	11	78	6	81	3	99
7.06	Comunicazioni . . . . .	26	5	4	15	1	9	1	11	-	-
<b>8</b>	<b>Credito, assicurazione, impr. finan- ziarie controllo, gest. esattoriali</b>	<b>394</b>	<b>176</b>	<b>146</b>	<b>511</b>	<b>37</b>	<b>255</b>	<b>17</b>	<b>218</b>	<b>1</b>	<b>29</b>
8.01	Credito . . . . .	7	3	1	5	1	7	5	64	-	-
8.01 A	Imprese bancarie . . . . .	4	3	1	5	1	7	5	64	-	-
8.01 B	Istituti speciali di credito e istituzioni finanziarie . . . . .	3	-	-	-	-	-	-	-	-	-
8.02	Assicurazione . . . . .	348	150	110	378	21	145	9	111	-	-
8.03	Imprese finanziarie di controllo e ge- stioni esattoriali . . . . .	39	23	35	128	15	103	3	43	1	29
<b>9</b>	<b>Servizi . . . . .</b>	<b>4.602</b>	<b>2.194</b>	<b>1.198</b>	<b>4.171</b>	<b>134</b>	<b>927</b>	<b>38</b>	<b>484</b>	<b>13</b>	<b>347</b>
9.01	Servizi per l'igiene e la pulizia . . . . .	4.221	1.968	899	3.092	69	472	16	212	8	239
9.02	Servizi dello spettacolo e ricrea- tivi . . . . .	212	121	165	612	44	308	20	249	4	87
9.03	Servizi sanitari . . . . .	-	-	-	-	-	-	-	-	-	-
9.03 B	Servizi sanitari privati . . . . .	-	-	-	-	-	-	-	-	-	-
9.04	Servizi per l'istruzione . . . . .	44	57	101	349	17	120	2	23	1	21
9.05	Servizi legali, commerciali e tec- nici . . . . .	5	2	2	7	-	-	-	-	-	-
9.08	Servizi vari, non altrove classifi- cati . . . . .	120	46	31	111	4	27	-	-	-	-
	<b>TOTALE . . . . .</b>	<b>71.220</b>	<b>31.250</b>	<b>16.082</b>	<b>56.594</b>	<b>2.817</b>	<b>19.698</b>	<b>1.281</b>	<b>16.423</b>	<b>484</b>	<b>13.969</b>
	<b>Imprese artigiane . . . . .</b>	<b>31.355</b>	<b>9.363</b>	<b>7.546</b>	<b>26.933</b>	<b>1.378</b>	<b>9.573</b>	<b>404</b>	<b>4.906</b>	<b>17</b>	<b>367</b>

ramo, classe e sottoclasse di attività economica

INDIVIDUALI

CON ADDETTI										TOTALE				N. classificazione
50-99		100-199		200-499		500-999		1.000 e oltre		Imprese in totale		di cui artigiane		
Imprese	Addetti	Imprese	Addetti	Imprese	Addetti	Imprese	Addetti	Imprese	Addetti	Imprese	Addetti	Imprese	Addetti	
6	410	-	-	-	-	-	-	-	-	67.718	117.211	-	-	6
5	344	-	-	-	-	-	-	-	-	2.905	9.054	-	-	6.01
-	-	-	-	-	-	-	-	-	-	278	592	-	-	6.01 A
2	130	-	-	-	-	-	-	-	-	1.519	4.762	-	-	6.01 B
-	-	-	-	-	-	-	-	-	-	201	598	-	-	6.01 C
-	-	-	-	-	-	-	-	-	-	209	593	-	-	6.01 D
-	-	-	-	-	-	-	-	-	-	115	371	-	-	6.01 E
2	134	-	-	-	-	-	-	-	-	110	458	-	-	6.01 F
1	80	-	-	-	-	-	-	-	-	194	814	-	-	6.01 G
-	-	-	-	-	-	-	-	-	-	53	250	-	-	6.01 H
-	-	-	-	-	-	-	-	-	-	80	314	-	-	6.01 I
-	-	-	-	-	-	-	-	-	-	146	302	-	-	6.01 L
-	-	-	-	-	-	-	-	-	-	45.064	75.321	-	-	6.02
-	-	-	-	-	-	-	-	-	-	23.598	36.834	-	-	6.02 A
-	-	-	-	-	-	-	-	-	-	7.913	13.156	-	-	6.02 B
-	-	-	-	-	-	-	-	-	-	5.176	9.943	-	-	6.02 C
-	-	-	-	-	-	-	-	-	-	2.261	5.027	-	-	6.02 D
-	-	-	-	-	-	-	-	-	-	1.493	2.688	-	-	6.02 E
-	-	-	-	-	-	-	-	-	-	1.167	1.936	-	-	6.02 F
-	-	-	-	-	-	-	-	-	-	3.456	5.737	-	-	6.02 G
-	-	-	-	-	-	-	-	-	-	12.352	16.064	-	-	6.03
-	-	-	-	-	-	-	-	-	-	1.302	2.114	-	-	6.04
-	-	-	-	-	-	-	-	-	-	66	112	-	-	6.05
1	66	-	-	-	-	-	-	-	-	6.029	14.546	-	-	6.06
2	103	1	126	-	-	-	-	-	-	3.416	5.884	3.087	4.127	7
1	50	-	-	-	-	-	-	-	-	2.843	4.316	2.713	3.398	7.01
-	-	-	-	-	-	-	-	-	-	1	1	-	-	7.02
-	-	-	-	-	-	-	-	-	-	-	-	-	-	7.03
-	-	-	-	-	-	-	-	-	-	421	862	366	691	7.04
1	53	1	126	-	-	-	-	-	-	114	634	8	38	7.05
-	-	-	-	-	-	-	-	-	-	37	71	-	-	7.06
-	-	-	-	-	-	-	-	-	-	771	1.759	-	-	8
-	-	-	-	-	-	-	-	-	-	17	89	-	-	8.01
-	-	-	-	-	-	-	-	-	-	14	86	-	-	8.01 A
-	-	-	-	-	-	-	-	-	-	3	3	-	-	8.01 B
-	-	-	-	-	-	-	-	-	-	638	1.282	-	-	8.02
-	-	-	-	-	-	-	-	-	-	116	388	-	-	8.03
1	69	-	-	-	-	-	-	-	-	8.180	14.988	7.037	11.402	9
1	69	-	-	-	-	-	-	-	-	7.182	12.241	7.031	11.392	9.01
-	-	-	-	-	-	-	-	-	-	566	1.710	-	-	9.02
-	-	-	-	-	-	-	-	-	-	-	-	-	-	9.03
-	-	-	-	-	-	-	-	-	-	222	671	-	-	9.03 B
-	-	-	-	-	-	-	-	-	-	9	16	6	10	9.04
-	-	-	-	-	-	-	-	-	-	201	350	-	-	9.05
87	5.852	23	3.183	6	1.497	-	-	-	-	123.250	250.936	50.067	92.241	9.08
2	151	2	230	-	-	-	-	-	-	50.067	92.241	-	-	

## Segue Tav. 3 - Imprese per numero di addetti e per

C — SOCIETÀ

N. classifica-zione	RAMI, CLASSI E SOTTOCLASSI DI ATTIVITÀ ECONOMICA	I M P R E S E									
		1	2	3-5		6-9		10-19		20-49	
		Imprese	Imprese	Imprese	Addetti	Imprese	Addetti	Imprese	Addetti	Imprese	Addetti
<b>1</b>	<b>Agricoltura, foreste, caccia e pesca</b>	<b>53</b>	<b>101</b>	<b>206</b>	<b>790</b>	<b>82</b>	<b>579</b>	<b>61</b>	<b>773</b>	<b>27</b>	<b>793</b>
1.03	Foreste . . . . .	-	-	2	8	-	-	1	15	-	-
1.05	Pesca . . . . .	-	14	109	413	23	148	11	138	13	449
1.05 A	Pesca e allev. in acque dolci . . . . .	-	-	2	10	-	-	1	12	1	45
1.05 B	Pesca e allev. acque marine e lagunari . . . . .	-	14	107	403	23	148	10	126	12	404
1.06	Attiv. connesse con l'agricoltura . . . . .	53	87	95	369	59	431	49	620	14	344
1.06 A	Att. trasf. annesso aziende agricole che lavorano prodotti propri . . . . .	11	20	27	101	10	65	8	94	1	25
1.06 B	Att. trasf., conservazione, raccolta e vend. prod. agric., in forma associata . . . . .	33	34	58	230	46	345	39	504	13	319
1.06 C	Esercizio macchine agricole . . . . .	6	27	10	38	-	-	2	22	-	-
1.06 D	Altre associazioni operanti nell'agric. . . . .	3	6	-	-	3	21	-	-	-	-
<b>2</b>	<b>Industrie estrattive . . . . .</b>	<b>2</b>	<b>6</b>	<b>14</b>	<b>56</b>	<b>16</b>	<b>122</b>	<b>16</b>	<b>212</b>	<b>12</b>	<b>316</b>
2.01	Estraz. minerali metalliferi . . . . .	-	-	-	-	-	-	-	-	1	38
2.02	Estraz. minerali non metalliferi . . . . .	2	6	14	56	16	122	16	212	11	278
2.02 A	Estr. comb. solidi, liquidi e gassosi . . . . .	-	-	-	-	-	-	-	-	-	-
2.02 B	Estr. altri min. non metalliferi . . . . .	-	-	-	-	-	-	1	17	-	-
2.02 C	Estr. materiali di cava . . . . .	2	6	14	56	16	122	15	195	11	278
<b>3</b>	<b>Industrie manifatturiere . . . . .</b>	<b>57</b>	<b>479</b>	<b>576</b>	<b>2.199</b>	<b>318</b>	<b>2.273</b>	<b>278</b>	<b>3.820</b>	<b>223</b>	<b>6.790</b>
3.01	Industrie alimentari e affini . . . . .	24	103	134	514	97	714	82	1.154	60	1.806
3.01 A	Ind. molitoria e pastificazione . . . . .	7	33	30	109	22	164	14	206	25	839
3.01 B	Industria dolciaria . . . . .	-	2	4	16	3	26	3	47	4	99
3.01 C	Industria conserviera . . . . .	-	11	14	48	10	76	8	117	12	341
3.01 D	Industria casearia . . . . .	-	2	4	17	1	6	3	35	1	46
3.01 E	Ind. grassi vegetali e animali . . . . .	13	38	45	178	33	232	21	303	4	128
3.01 F	Industrie alimentari varie . . . . .	-	2	6	24	1	8	3	46	2	47
3.01 G	Ind. bevande alcoliche e distill. alcool . . . . .	4	11	22	89	21	158	25	336	11	276
3.01 H	Ind. idromin. e bevande analcoliche . . . . .	-	4	9	33	6	44	5	64	1	30
3.02	Industria del tabacco . . . . .	11	16	18	64	9	67	5	64	4	144
3.03	Industrie tessili . . . . .	1	14	11	43	9	67	11	162	9	298
3.03 A	Industria laniera . . . . .	-	3	-	-	1	8	1	10	-	-
3.03 B	Industria cotoniera . . . . .	-	-	1	4	2	12	-	-	-	-
3.03 C	Industria della seta . . . . .	-	-	-	-	-	-	-	-	-	-
3.03 D	Ind. canapa, lino, iuta e simili . . . . .	-	-	1	5	-	-	-	-	1	21
3.03 E	Lavor. fibre chimiche . . . . .	-	-	-	-	-	-	-	-	-	-
3.03 F	Industria maglie e calze . . . . .	-	4	6	23	5	43	8	124	5	162
3.03 G	Altre industrie tessili . . . . .	1	7	3	11	1	7	2	28	3	115
3.04	ind. vestiario, abbigl., arredamento . . . . .	2	40	17	63	11	81	11	150	12	380
3.05	Industrie delle calzature . . . . .	2	3	4	15	6	44	1	10	9	283
3.06	Ind. delle pelli e del cuoio . . . . .	2	1	2	6	2	12	2	24	-	-
3.07	Industrie del legno . . . . .	4	65	73	272	27	186	17	225	11	301
3.07 A	Ind. legno, sughero e affini . . . . .	4	61	72	268	23	157	15	204	11	301
3.07 B	Ind. veic. e carpent. navale legno . . . . .	-	4	1	4	4	29	2	21	-	-
3.08	Ind. mobilio e arredamento in legno . . . . .	-	19	17	68	10	70	9	112	4	89
3.09	Industrie metallurgiche . . . . .	-	-	-	-	3	24	1	19	2	54
3.10	Industrie meccaniche . . . . .	7	187	217	823	70	486	45	592	33	1.009
3.10 A	Fonderie di 2ª fusione . . . . .	-	1	3	9	2	12	4	53	1	21
3.10 B	Carpent. metall., arredi, app. termici . . . . .	-	9	17	65	10	69	11	149	18	587
3.10 C	Macch. motr., app. imp. soll. e trasp. . . . .	-	-	1	4	-	-	-	-	-	-
3.10 D	Macchine utensili . . . . .	-	-	1	4	-	-	-	-	-	-
3.10 E	Macch. operatrici per agric. e ind. . . . .	1	-	3	10	2	14	3	43	2	74
3.10 F	Minut. metall., stoviglie, armi, ecc. . . . .	-	1	2	8	-	-	1	10	-	-
3.10 G	Meccanica di precisione e affini . . . . .	-	-	1	3	1	6	1	10	1	45
3.10 H	App. elettr. e di telecomunicazioni . . . . .	-	-	1	4	3	19	3	45	2	48
3.10 I	Officine meccaniche . . . . .	6	176	188	716	52	366	22	282	9	234
3.11	Costruzione mezzi di trasporto . . . . .	-	-	3	13	3	22	-	-	1	33
3.12	Lavor. minerali non metalliferi . . . . .	2	12	40	157	41	277	58	829	59	1.796
3.13	Ind. chim. e deriv. petrolio e carb. . . . .	-	-	8	33	3	21	8	111	4	115
3.13 A	Ind. prodotti chimici di base . . . . .	-	-	4	14	1	7	1	13	2	58
3.13 B	Ind. prod. chimici per ind. e agric. . . . .	-	-	6	26	1	7	6	81	1	21
3.13 C	Ind. prodotti farmaceutici . . . . .	-	-	1	3	1	7	-	-	-	-
3.13 D	Ind. prod. chimici per cons. non ind. . . . .	-	-	-	-	-	-	-	-	-	-
3.13 E	Ind. derivati petrolio e carbone . . . . .	-	-	-	-	-	-	1	17	1	36
3.14	Industrie della gomma . . . . .	-	-	2	8	-	-	3	42	1	33
3.15	Prod. cellul. per tess. e fibre chim. . . . .	-	-	-	-	-	-	-	-	-	-
3.16	Ind. della carta e cartotecnica . . . . .	-	1	1	3	-	-	1	12	3	96
3.17	Ind. poligrafiche ed editoriali . . . . .	-	7	17	67	20	151	13	166	4	121
3.18	Ind. foto-fono-cinematografiche . . . . .	1	8	6	24	1	6	-	-	1	31
3.19	Ind. prodotti materie plastiche . . . . .	1	1	6	26	5	37	9	118	6	201
3.20	Ind. manifatturiere varie . . . . .	-	2	-	-	1	8	2	30	-	-
<b>4</b>	<b>Costruzioni e install. di impianti</b>	<b>11</b>	<b>55</b>	<b>70</b>	<b>260</b>	<b>66</b>	<b>490</b>	<b>86</b>	<b>1.206</b>	<b>76</b>	<b>2.259</b>
4.01	Ind. delle costruzioni . . . . .	11	47	64	234	47	353	76	1.070	67	1.960
4.02	Ind. installazione di impianti . . . . .	-	8	6	26	19	137	10	136	9	299
<b>5</b>	<b>Energ. elettrica, vapore, gas e acqua</b>	<b>-</b>	<b>1</b>	<b>5</b>	<b>22</b>	<b>-</b>	<b>-</b>	<b>4</b>	<b>67</b>	<b>5</b>	<b>173</b>
5.01	Prod. e distr. energia elettr., vapore . . . . .	-	-	-	-	-	-	-	-	1	45
5.02	Produzione e distribuzione di gas. . . . .	-	-	1	4	-	-	4	67	3	88
5.03	Raccolta e distrib. di acqua . . . . .	-	1	4	18	-	-	-	-	1	40

ramo, classe e sottoclasse di attività economica

ED ENTI

CON ADDETTI

CON ADDETTI										TOTALE				N. classificazione
50-99		100-199		200-499		500-999		1.000 e oltre		Imprese in totale		di cui artigiane		
Imprese	Addetti	Imprese	Addetti	Imprese	Addetti	Imprese	Addetti	Imprese	Addetti	Imprese	Addetti	Imprese	Addetti	
12	869	12	1.712	2	643	1	500	-	-	557	6.914	181	1.237	1
-	-	-	-	-	-	-	-	-	-	3	23	2	8	1.03
8	566	10	1.418	1	243	1	500	-	-	190	3.903	141	1.147	1.05
8	566	10	1.418	1	243	1	500	-	-	4	67	1	45	1.05 A
4	303	2	294	1	400	-	-	-	-	186	3.836	140	1.102	1.05 B
-	-	-	-	-	-	-	-	-	-	364	2.988	38	82	1.06
-	-	-	-	-	-	-	-	-	-	77	336	-	-	1.06 A
2	142	-	-	-	-	-	-	-	-	225	1.641	-	-	1.06 B
1	67	-	-	-	-	-	-	-	-	46	187	38	82	1.06 C
1	94	2	294	1	400	-	-	-	-	16	824	-	-	1.06 D
3	187	-	-	-	-	-	-	-	-	69	907	30	183	2
-	-	-	-	-	-	-	-	-	-	1	38	-	-	2.01
3	187	-	-	-	-	-	-	-	-	68	869	30	183	2.02
-	-	-	-	-	-	-	-	-	-	-	-	-	-	2.02 A
3	187	-	-	-	-	-	-	-	-	1	17	-	-	2.02 B
-	-	-	-	-	-	-	-	-	-	67	852	30	183	2.02 C
93	6.420	44	5.953	29	8.077	9	6.055	3	3.159	2.109	45.761	1.192	5.038	3
15	1.105	9	1.153	6	1.807	-	-	-	-	530	8.483	223	873	3.01
5	405	2	271	-	-	-	-	-	-	138	2.067	74	259	3.01 A
-	-	-	-	1	334	-	-	-	-	17	526	8	64	3.01 B
3	237	4	506	1	464	-	-	-	-	63	1.811	7	44	3.01 C
3	177	2	256	1	248	-	-	-	-	17	789	5	21	3.01 D
2	110	-	-	-	-	-	-	-	-	156	1.040	79	274	3.01 E
1	83	-	-	-	-	-	-	-	-	15	212	7	31	3.01 F
1	93	-	-	3	761	-	-	-	-	98	1.739	27	106	3.01 G
-	-	1	120	-	-	-	-	-	-	26	299	16	74	3.01 H
2	135	-	-	-	-	-	-	-	-	65	517	-	-	3.02
9	655	1	108	4	1.016	-	-	-	-	69	2.378	34	146	3.03
-	-	-	-	-	-	-	-	-	-	5	24	4	14	3.03 A
1	70	-	-	-	-	-	-	-	-	4	86	1	6	3.03 B
-	-	-	-	-	-	-	-	-	-	-	-	-	-	3.03 C
-	-	-	-	-	-	-	-	-	-	2	26	1	5	3.03 D
-	-	-	-	-	-	-	-	-	-	-	-	-	-	3.03 E
7	532	-	-	4	1.016	-	-	-	-	39	1.905	15	78	3.03 F
1	53	1	108	-	-	-	-	-	-	19	337	13	43	3.03 G
14	1.044	14	1.851	3	840	3	2.044	-	-	127	6.535	74	315	3.04
-	-	-	-	-	-	-	-	-	-	25	360	14	66	3.05
2	132	-	-	-	-	-	-	-	-	9	46	7	28	3.06
2	132	-	-	-	-	-	-	-	-	199	1.250	167	637	3.07
-	-	-	-	-	-	-	-	-	-	188	1.188	157	586	3.07 A
4	263	1	118	1	201	-	-	-	-	11	62	10	51	3.07 B
3	243	-	-	1	204	2	1.138	1	1.088	65	959	43	189	3.08
13	822	9	1.316	5	1.408	-	-	1	1.037	13	2.770	2	27	3.09
1	55	1	180	-	-	-	-	1	1.037	587	7.874	478	1.906	3.10
4	244	4	568	2	679	-	-	-	-	13	332	7	46	3.10 A
1	64	-	-	-	-	-	-	-	-	75	2.379	35	172	3.10 B
-	-	-	-	-	-	-	-	-	-	2	68	1	4	3.10 C
1	75	1	112	2	499	-	-	-	-	1	4	1	4	3.10 D
1	50	-	-	-	-	-	-	-	-	15	828	8	67	3.10 E
-	-	-	-	-	-	-	-	-	-	5	70	3	15	3.10 F
1	87	2	325	1	230	-	-	1	1.037	4	64	2	9	3.10 G
4	247	1	131	-	-	-	-	-	-	14	1.795	4	31	3.10 H
1	90	-	-	-	-	3	2.309	-	-	458	2.334	417	1.558	3.10 I
24	1.584	7	1.055	5	1.632	1	564	-	-	11	2.467	-	-	3.11
1	56	-	-	2	491	-	-	-	-	249	7.920	77	425	3.12
-	-	-	-	1	221	-	-	-	-	26	827	7	56	3.13
-	-	-	-	-	-	-	-	-	-	6	303	-	-	3.13 A
1	56	-	-	1	270	-	-	-	-	14	135	6	49	3.13 B
-	-	-	-	-	-	-	-	-	-	3	280	1	7	3.13 C
1	71	-	-	-	-	-	-	-	-	1	56	-	-	3.13 D
-	-	-	-	-	-	-	-	-	-	2	53	-	-	3.13 E
2	106	1	114	-	-	-	-	1	1.034	8	1.188	2	13	3.14
1	60	1	113	2	478	-	-	-	-	-	-	-	-	3.15
-	-	-	-	-	-	-	-	-	-	9	333	-	-	3.16
1	54	1	125	-	-	-	-	-	-	65	1.170	36	207	3.17
-	-	-	-	-	-	-	-	-	-	17	78	15	73	3.18
-	-	-	-	-	-	-	-	-	-	30	564	10	65	3.19
-	-	-	-	-	-	-	-	-	-	5	42	3	12	3.20
19	1.323	14	1.870	1	256	1	544	-	-	399	8.329	157	968	4
17	1.205	13	1.763	1	256	-	-	-	-	343	6.946	127	750	4.01
2	118	1	107	-	-	1	544	-	-	56	1.383	30	218	4.02
2	162	-	-	-	-	-	-	1	2.574	18	3.000	-	-	5
-	-	-	-	-	-	-	-	-	-	1	45	-	-	5.01
1	87	-	-	-	-	-	-	-	-	9	246	-	-	5.02
1	75	-	-	-	-	-	-	1	2.574	8	2.709	-	-	5.03

## Segue Tav. 3 - Imprese per numero di addetti e per

Segue C — SOCIETÀ

N. classificazione	RAMI, CLASSI E SOTTOCLASSI DI ATTIVITÀ ECONOMICA	I M P R E S E									
		1	2	3-5		6-9		10-19		20-49	
		Imprese	Imprese	Imprese	Addetti	Imprese	Addetti	Imprese	Addetti	Imprese	Addetti
<b>6</b>	<b>Commercio . . . . .</b>	<b>79</b>	<b>425</b>	<b>595</b>	<b>2.230</b>	<b>245</b>	<b>1.776</b>	<b>190</b>	<b>2.506</b>	<b>106</b>	<b>3.109</b>
6.01	Commercio all'ingrosso . . . . .	9	75	164	627	105	765	70	905	41	1.149
6.01 A	Materie prime agricole e tessili e semipr. di origine vegetale e animale	1	4	15	53	9	63	3	46	1	20
6.01 B	Prodotti alimentari e bevande . . . . .	3	33	76	289	43	315	26	334	11	290
6.01 C	Combustibili, minerali, metalli e prodotti chimici . . . . .	-	10	17	67	16	114	9	116	6	198
6.01 D	Legname, materiali di costruzione e articoli di installazione . . . . .	1	9	12	50	8	63	4	54	4	127
6.01 E	Macchine, materiali (per l'industria, commercio, ecc.) e veicoli . . . . .	1	6	12	48	7	45	6	74	6	142
6.01 F	Mobili di qualsiasi tipo, elettrodomestici e articoli per la casa . . . . .	2	6	7	29	3	23	6	70	2	68
6.01 G	Tessuti, articoli abbigl. e arredam.; calzature ed articoli in cuoio . . . . .	1	4	10	37	13	96	9	109	5	125
6.01 H	Prodotti farmaceutici, articoli sanitari e profumeria . . . . .	-	1	7	25	5	37	4	62	3	95
6.01 I	Apparecchi ottici, fotografici e altri prodotti non alimentari, n.a.c. . . . .	-	1	8	29	1	9	3	40	2	50
6.01 L	Materiali vari da recupero . . . . .	-	1	-	-	-	-	-	-	1	34
6.02	Commercio al minuto . . . . .	55	296	347	1.280	106	753	91	1.204	49	1.527
6.02 A	Generi alimentari, bevande e tabacchi . . . . .	14	70	43	156	19	139	16	203	2	59
6.02 B	Tessuti e articoli di abbigliamento . . . . .	11	62	90	329	30	214	21	288	11	304
6.02 C	Articoli di arredam., mobili, apparecchi e materiali per la casa . . . . .	10	60	94	357	27	196	15	177	8	229
6.02 D	Autoveicoli, motov. e natanti - Distributori di carburanti e lubrificanti . . . . .	6	46	63	231	17	114	27	383	24	782
6.02 E	Prod. farmaceutici, apparecchi sanitari, vernici, cosmetici, detersivi . . . . .	5	12	15	51	1	6	1	11	1	45
6.02 F	Mobili, macchine e forniture per ufficio; librerie, giornali e riviste . . . . .	1	7	11	37	5	32	2	24	1	24
6.02 G	Articoli vari - Grandi magazzini . . . . .	8	39	31	119	7	52	9	118	2	84
6.03	Commercio ambulante . . . . .	-	-	-	-	-	-	-	-	-	-
6.04	Intermediari comm., impr. immob., ag. mediaz., mag. depos. e frigorif. . . . .	9	35	38	139	4	25	4	51	4	101
6.05	Noleggio di beni mobili . . . . .	1	-	1	3	1	8	-	-	-	-
6.06	Alberghi e pubblici esercizi . . . . .	5	19	45	181	29	225	25	346	12	332
<b>7</b>	<b>Trasporti e comunicazioni . . . . .</b>	<b>17</b>	<b>72</b>	<b>68</b>	<b>267</b>	<b>74</b>	<b>570</b>	<b>61</b>	<b>841</b>	<b>46</b>	<b>1.336</b>
7.01	Trasporti terrestri . . . . .	12	57	36	147	36	267	32	440	28	785
7.02	Trasporti marittimi, lacuali e fluviali . . . . .	-	-	1	4	-	-	-	-	-	-
7.03	Trasporti aerei . . . . .	-	-	-	-	-	-	-	-	-	-
7.04	Attività complementari ai trasporti . . . . .	1	8	10	33	6	46	-	-	2	61
7.05	Servizi ausiliari dei trasporti . . . . .	4	7	21	83	32	257	29	401	16	490
7.06	Comunicazioni . . . . .	-	-	-	-	-	-	-	-	-	-
<b>8</b>	<b>Credito, assicurazione, impr. finanziarie controllo, gest. esattoriali</b>	<b>6</b>	<b>30</b>	<b>47</b>	<b>178</b>	<b>29</b>	<b>210</b>	<b>12</b>	<b>164</b>	<b>17</b>	<b>520</b>
8.01	Credito . . . . .	1	5	20	83	19	137	9	119	14	421
8.01 A	Imprese bancarie . . . . .	-	2	12	53	18	129	9	119	14	421
8.01 B	Istituti speciali di credito e istituzioni finanziarie . . . . .	1	3	8	30	1	8	-	-	-	-
8.02	Assicurazione . . . . .	4	20	22	77	5	35	1	11	1	27
8.03	Imprese finanziarie di controllo e gestioni esattoriali . . . . .	1	5	5	18	5	38	2	34	2	72
<b>9</b>	<b>Servizi . . . . .</b>	<b>22</b>	<b>118</b>	<b>151</b>	<b>580</b>	<b>74</b>	<b>537</b>	<b>48</b>	<b>636</b>	<b>33</b>	<b>1.038</b>
9.01	Servizi per l'igiene e la pulizia . . . . .	8	85	55	203	32	240	32	437	30	931
9.02	Servizi dello spettacolo e ricreativi . . . . .	11	15	68	274	37	262	13	153	1	36
9.03	Servizi sanitari . . . . .	-	-	2	8	-	-	-	-	-	-
9.03 B	Servizi sanitari privati . . . . .	-	-	2	8	-	-	-	-	-	-
9.04	Servizi per l'istruzione . . . . .	-	10	12	44	1	6	-	-	-	-
9.05	Servizi legali, commerciali e tecnici . . . . .	-	1	2	8	-	-	-	-	1	40
9.08	Servizi vari, non altrove classificati . . . . .	3	7	12	43	4	29	3	46	1	31
	<b>TOTALE . . . . .</b>	<b>247</b>	<b>1.287</b>	<b>1.732</b>	<b>6.582</b>	<b>904</b>	<b>6.557</b>	<b>756</b>	<b>10.225</b>	<b>545</b>	<b>16.334</b>
	<b>Imprese artigiane . . . . .</b>	<b>59</b>	<b>644</b>	<b>686</b>	<b>2.581</b>	<b>304</b>	<b>2.140</b>	<b>131</b>	<b>1.643</b>	<b>33</b>	<b>903</b>

ramo, classe e sottoclasse di attività economica

ED ENTI

CON ADDETTI										TOTALE				N. classificazione
50-99		100-199		200-499		500-999		1.000 e oltre		Imprese in totale		di cui artigiane		
Imprese	Addetti	Imprese	Addetti	Imprese	Addetti	Imprese	Addetti	Imprese	Addetti	Imprese	Addetti	Imprese	Addetti	
11	705	3	396	-	-	-	-	-	-	1.654	11.651	-	-	6
5	340	-	-	-	-	-	-	-	-	469	3.945	-	-	6.01
-	-	-	-	-	-	-	-	-	-	33	191	-	-	6.01 A
2	142	-	-	-	-	-	-	-	-	194	1.439	-	-	6.01 B
-	-	-	-	-	-	-	-	-	-	58	515	-	-	6.01 C
-	-	-	-	-	-	-	-	-	-	38	313	-	-	6.01 D
1	55	-	-	-	-	-	-	-	-	39	377	-	-	6.01 E
-	-	-	-	-	-	-	-	-	-	26	204	-	-	6.01 F
1	89	-	-	-	-	-	-	-	-	43	465	-	-	6.01 G
1	54	-	-	-	-	-	-	-	-	21	275	-	-	6.01 H
-	-	-	-	-	-	-	-	-	-	15	130	-	-	6.01 I
-	-	-	-	-	-	-	-	-	-	2	36	-	-	6.01 L
3	155	2	239	-	-	-	-	-	-	949	5.805	-	-	6.02
-	-	-	-	-	-	-	-	-	-	164	711	-	-	6.02 A
-	-	-	-	-	-	-	-	-	-	225	1.270	-	-	6.02 B
-	-	2	239	-	-	-	-	-	-	216	1.328	-	-	6.02 C
2	104	-	-	-	-	-	-	-	-	185	1.712	-	-	6.02 D
-	-	-	-	-	-	-	-	-	-	35	142	-	-	6.02 E
1	51	-	-	-	-	-	-	-	-	28	183	-	-	6.02 F
-	-	-	-	-	-	-	-	-	-	96	459	-	-	6.02 G
-	-	-	-	-	-	-	-	-	-	-	-	-	-	6.03
-	-	1	157	-	-	-	-	-	-	95	552	-	-	6.04
-	-	-	-	-	-	-	-	-	-	3	12	-	-	6.05
3	210	-	-	-	-	-	-	-	-	138	1.337	-	-	6.06
9	574	6	941	2	430	2	1.122	-	-	357	6.242	189	1.218	7
3	207	2	368	1	210	2	1.122	-	-	209	3.672	120	649	7.01
1	81	-	-	-	-	-	-	-	-	2	85	-	-	7.02
-	-	-	-	-	-	-	-	-	-	-	-	-	-	7.03
-	-	1	102	-	-	-	-	-	-	28	259	18	55	7.04
5	286	3	471	1	220	-	-	-	-	118	2.226	51	514	7.05
-	-	-	-	-	-	-	-	-	-	-	-	-	-	7.06
8	582	4	539	-	-	1	742	-	-	154	3.001	-	-	8
7	488	2	236	-	-	1	742	-	-	78	2.237	-	-	8.01
7	488	2	236	-	-	1	742	-	-	65	2.192	-	-	8.01 A
-	-	-	-	-	-	-	-	-	-	13	45	-	-	8.01 B
-	-	-	-	-	-	-	-	-	-	53	194	-	-	8.02
1	94	2	303	-	-	-	-	-	-	23	570	-	-	8.03
15	1.136	5	652	2	590	1	899	-	-	469	6.326	113	347	9
9	700	5	652	2	590	1	899	-	-	259	4.830	112	345	9.01
2	122	-	-	-	-	-	-	-	-	147	888	-	-	9.02
1	79	-	-	-	-	-	-	-	-	3	87	-	-	9.03
1	79	-	-	-	-	-	-	-	-	3	87	-	-	9.03 B
-	-	-	-	-	-	-	-	-	-	23	70	-	-	9.04
-	-	-	-	-	-	-	-	-	-	4	50	1	2	9.05
3	235	-	-	-	-	-	-	-	-	33	401	-	-	9.08
172	11.958	88	12.063	36	9.996	15	9.862	4	5.733	5.786	92.131	1.862	8.991	
3	172	2	205	-	-	-	-	-	-	1.862	8.991	-	-	

Tav. 4 - Imprese per numero di unità locali e per

N. classificazione	RAMI, CLASSI E SOTTOCLASSI DI ATTIVITÀ ECONOMICA	IMPRESE CON									
		1			2			3			Imprese
		Imprese	Unità locali	Addetti	Imprese	Unità locali	Addetti	Imprese	Unità locali	Addetti	
<b>1</b>	<b>Agricoltura, foreste, caccia e pesca</b>	<b>2.073</b>	<b>2.073</b>	<b>6.940</b>	<b>53</b>	<b>106</b>	<b>1.720</b>	<b>16</b>	<b>48</b>	<b>457</b>	<b>3</b>
1.03	Foreste . . . . .	12	12	45	1	2	5	-	-	-	-
1.05	Pesca . . . . .	702	702	3.011	14	28	1.323	2	6	268	-
1.05 A	Pesca e allev. in acque dolci . . . . .	7	7	73	-	-	-	-	-	-	-
1.05 B	Pesca e allev. acque marine e lagunari . . . . .	695	695	2.938	14	28	1.323	2	6	268	-
1.06	Attiv. connesse con l'agricoltura . . . . .	1.359	1.359	3.884	38	76	392	14	42	189	3
1.06 A	Att. trasf. annesse aziende agricole che lavorano prodotti propri . . . . .	872	872	2.174	13	26	74	6	18	38	1
1.06 B	Att. trasf., conservazione, raccolta e vend. prod. agric., in forma associata . . . . .	193	193	1.186	21	42	281	7	21	84	2
1.06 C	Esercizio macchine agricole . . . . .	280	280	493	1	2	25	1	3	67	-
1.06 D	Altre associazioni operanti nell'agric. . . . .	14	14	31	3	6	12	-	-	-	-
<b>2</b>	<b>Industrie estrattive . . . . .</b>	<b>302</b>	<b>302</b>	<b>2.005</b>	<b>22</b>	<b>44</b>	<b>322</b>	<b>3</b>	<b>9</b>	<b>59</b>	<b>1</b>
2.01	Estraz. minerali metalliferi . . . . .	-	-	-	1	2	38	-	-	-	-
2.02	Estraz. minerali non metalliferi . . . . .	302	302	2.005	21	42	284	3	9	59	1
2.02 A	Estr. comb. solidi, liquidi e gassosi . . . . .	-	-	-	-	-	-	-	-	-	-
2.02 B	Estr. altri min. non metalliferi . . . . .	2	2	18	1	2	14	-	-	-	-
2.02 C	Estr. materiali di cava . . . . .	300	300	1.987	20	40	270	3	9	59	1
<b>3</b>	<b>Industrie manifatturiere . . . . .</b>	<b>36.763</b>	<b>36.763</b>	<b>97.567</b>	<b>816</b>	<b>1.632</b>	<b>14.486</b>	<b>107</b>	<b>321</b>	<b>6.180</b>	<b>22</b>
3.01	Industrie alimentari e affini . . . . .	3.834	3.834	14.255	221	442	2.807	37	111	719	8
3.01 A	Ind. molitoria e pastificazione . . . . .	1.749	1.749	5.286	80	160	1.021	10	30	116	2
3.01 B	Industria dolciaria . . . . .	152	152	637	9	18	68	-	-	-	-
3.01 C	Industria conserviera . . . . .	129	129	1.139	23	46	254	9	27	299	3
3.01 D	Industria casearia . . . . .	120	120	588	20	40	262	4	12	77	1
3.01 E	Ind. grassi vegetali e animali . . . . .	1.126	1.126	3.786	37	74	383	6	18	40	-
3.01 F	Industrie alimentari varie . . . . .	38	38	192	5	10	117	-	-	-	-
3.01 G	Ind. bevande alcoliche e distill. alcool . . . . .	435	435	2.262	35	70	599	4	12	41	2
3.01 H	Ind. idromin. e bevande analcoliche . . . . .	85	85	365	12	24	103	4	12	146	-
3.02	Industria del tabacco . . . . .	113	113	365	19	38	177	5	15	61	1
3.03	Industrie tessili . . . . .	3.281	3.281	9.513	19	38	942	-	-	-	2
3.03 A	Industria laniera . . . . .	94	94	197	2	4	14	-	-	-	-
3.03 B	Industria cotoniera . . . . .	57	57	177	-	-	-	-	-	-	-
3.03 C	Industria della seta . . . . .	2	2	2	-	-	-	-	-	-	-
3.03 D	Ind. canapa, lino, iuta e simili . . . . .	17	17	66	-	-	-	-	-	-	-
3.03 E	Lavor. fibre chimiche . . . . .	3	3	32	-	-	-	-	-	-	-
3.03 F	Industria maglie e calze . . . . .	1.665	1.665	6.685	14	28	797	-	-	-	1
3.03 G	Altre industrie tessili . . . . .	1.443	1.443	2.354	3	6	131	-	-	-	1
3.04	Ind. vestiario, abbigl., arredamento . . . . .	8.574	8.574	17.656	58	116	2.233	6	18	1.259	1
3.05	Industrie delle calzature . . . . .	2.247	2.247	4.246	14	28	311	-	-	-	-
3.06	Ind. delle pelli e del cuoio . . . . .	169	169	305	5	10	21	-	-	-	-
3.07	Industrie del legno . . . . .	4.770	4.770	9.762	67	134	324	4	12	32	-
3.07 A	Ind. legno, sughero e affini . . . . .	4.583	4.583	9.444	65	130	317	4	12	32	-
3.07 B	Ind. veic. e carpent. navale legno . . . . .	187	187	318	2	4	7	-	-	-	-
3.08	Ind. mobilio e arredamento in legno . . . . .	747	747	2.597	52	104	572	7	21	30	1
3.09	Industrie metallurgiche . . . . .	22	22	1.063	3	6	766	1	3	1.088	-
3.10	Industrie meccaniche . . . . .	10.397	10.397	23.822	201	402	2.449	26	78	1.263	2
3.10 A	Fonderie di 2ª fusione . . . . .	25	25	410	1	2	13	1	3	37	-
3.10 B	Carpent. metall., arredi, app. termici . . . . .	412	412	2.744	23	46	836	7	21	638	-
3.10 C	Macch. motr., app. imp. soll. e trasp. . . . .	6	6	106	2	4	51	-	-	-	-
3.10 D	Macchine utensili . . . . .	5	5	12	1	2	35	-	-	-	-
3.10 E	Macch. operatrici per agric. e ind. . . . .	36	36	393	3	6	356	1	3	37	-
3.10 F	Minut. metall., stoviglie, armi, ecc. . . . .	78	78	268	4	8	24	-	-	-	-
3.10 G	Meccanica di precisione e affini . . . . .	27	27	117	2	4	47	1	3	13	-
3.10 H	App. elettr. e di telecomunicazioni . . . . .	37	37	642	5	10	76	1	3	188	-
3.10 I	Officine meccaniche . . . . .	9.771	9.771	19.130	160	320	1.011	15	45	350	2
3.11	Costruzione mezzi di trasporto . . . . .	21	21	1.664	3	6	281	-	-	-	-
3.12	Lavor. minerali non metalliferi . . . . .	973	973	7.247	82	164	2.536	17	51	1.427	5
3.13	Ind. chim. e deriv. petrolio e carb. . . . .	84	84	681	8	16	388	-	-	-	-
3.13 A	Ind. prodotti chimici di base . . . . .	10	10	89	2	4	245	-	-	-	-
3.13 B	Ind. prod. chimici per ind. e agric. . . . .	57	57	211	3	6	48	-	-	-	-
3.13 C	Ind. prodotti farmaceutici . . . . .	3	3	281	1	2	3	-	-	-	-
3.13 D	Ind. prod. chimici per cons. non ind. . . . .	13	13	83	1	2	56	-	-	-	-
3.13 E	Ind. derivati petrolio e carbone . . . . .	1	1	17	1	2	36	-	-	-	-
3.14	Industrie della gomma . . . . .	344	344	607	13	26	155	2	6	16	-
3.15	Prod. cellul. per tess. e fibre chim. . . . .	-	-	-	-	-	-	-	-	-	-
3.16	Ind. della carta e cartotecnica . . . . .	34	34	515	1	2	8	-	-	-	-
3.17	Ind. poligrafiche ed editoriali . . . . .	359	359	1.456	17	34	228	1	3	276	2
3.18	Ind. foto-fono-cinematografiche . . . . .	616	616	898	23	46	109	1	3	9	-
3.19	Ind. prodotti materie plastiche . . . . .	85	85	659	7	14	150	-	-	-	-
3.20	Ind. manifatturiere varie . . . . .	93	93	256	3	6	29	-	-	-	-
<b>4</b>	<b>Costruzioni e install. di impianti</b>	<b>5.536</b>	<b>5.536</b>	<b>21.827</b>	<b>406</b>	<b>812</b>	<b>7.894</b>	<b>75</b>	<b>225</b>	<b>2.411</b>	<b>32</b>
4.01	Ind. delle costruzioni . . . . .	4.821	4.821	18.593	371	742	7.463	72	216	2.139	29
4.02	Ind. installazione di impianti . . . . .	715	715	3.234	35	70	431	3	9	272	3
<b>5</b>	<b>Energ. elettrica, vapore, gas e acqua</b>	<b>30</b>	<b>30</b>	<b>239</b>	<b>9</b>	<b>18</b>	<b>185</b>	<b>1</b>	<b>3</b>	<b>20</b>	<b>1</b>
5.01	Prod. e distr. energia elettr., vapore . . . . .	5	5	53	1	2	9	-	-	-	-
5.02	Produzione e distribuzione di gas . . . . .	7	7	110	4	8	145	1	3	20	-
5.03	Raccolta e distrib. di acqua . . . . .	18	18	76	4	8	31	-	-	-	1



## ramo, classe e sottoclasse di attività economica

UNITÀ LOCALI												TOTALE			N. classifica- zione
4		5			6-10			oltre 10			Imprese	Unità locali	Addetti		
Unità locali	Addetti	Imprese	Unità locali	Addetti	Imprese	Unità locali	Addetti	Imprese	Unità locali	Addetti					
12	21	1	5	6	2	14	82	6	246	1.319	3.154	2.504	10.545	1	
-	-	-	-	-	-	-	-	-	-	-	13	14	50	1.03	
-	-	-	-	-	-	-	-	-	-	-	720	779	5.133	1.05	
-	-	-	-	-	-	-	-	-	-	-	7	7	73	1.05 A	
12	21	1	5	6	2	14	82	2	43	531	713	772	5.060	1.05 B	
4	7	-	-	-	-	-	-	4	203	788	1.421	1.711	5.362	1.06	
8	14	1	5	6	1	8	70	-	-	-	893	926	2.305	1.06 A	
-	-	-	-	-	-	-	-	-	-	-	225	277	1.641	1.06 B	
-	-	-	-	-	-	-	-	-	-	-	282	285	585	1.06 C	
-	-	-	-	-	-	-	-	4	203	788	21	223	831	1.06 D	
4	158	-	-	-	-	-	-	-	-	-	328	359	2.544	2	
-	-	-	-	-	-	-	-	-	-	-	1	2	38	2.01	
4	158	-	-	-	-	-	-	-	-	-	327	357	2.506	2.02	
-	-	-	-	-	-	-	-	-	-	-	-	-	-	2.02 A	
4	158	-	-	-	-	-	-	-	-	-	3	4	32	2.02 B	
-	-	-	-	-	-	-	-	-	-	-	324	353	2.474	2.02 C	
88	1.213	11	55	1.268	10	70	2.886	3	39	1.525	37.732	38.968	125.125	3	
32	174	6	30	307	5	40	1.397	1	13	97	4.112	4.502	19.756	3.01	
8	55	1	5	21	-	-	-	1	13	97	1.843	1.965	6.596	3.01 A	
-	-	-	-	-	-	10	334	-	-	-	162	180	1.039	3.01 B	
12	62	2	10	122	2	13	607	-	-	-	168	237	2.483	3.01 C	
4	38	1	5	128	1	8	248	-	-	-	147	189	1.341	3.01 D	
-	-	-	-	-	-	-	-	-	-	-	1.169	1.218	4.209	3.01 E	
-	-	-	-	-	-	-	-	-	-	-	43	48	309	3.01 F	
8	19	2	10	36	1	9	208	-	-	-	479	544	3.165	3.01 G	
-	-	-	-	-	-	-	-	-	-	-	101	121	614	3.01 H	
4	71	1	5	64	1	6	14	-	-	-	140	181	752	3.02	
8	189	-	-	-	-	-	-	-	-	-	3.302	3.327	10.644	3.03	
-	-	-	-	-	-	-	-	-	-	-	96	98	211	3.03 A	
-	-	-	-	-	-	-	-	-	-	-	57	57	177	3.03 B	
-	-	-	-	-	-	-	-	-	-	-	2	2	2	3.03 C	
-	-	-	-	-	-	-	-	-	-	-	17	17	66	3.03 D	
-	-	-	-	-	-	-	-	-	-	-	3	3	32	3.03 E	
4	177	-	-	-	-	-	-	-	-	-	1.680	1.697	7.659	3.03 F	
4	12	-	-	-	-	-	-	-	-	-	1.447	1.453	2.497	3.03 G	
4	7	-	-	-	-	6	102	-	-	-	8.640	8.718	21.257	3.04	
-	-	-	-	-	-	-	-	-	-	-	2.261	2.275	4.557	3.05	
-	-	-	-	-	-	-	-	-	-	-	174	179	326	3.06	
-	-	1	5	7	-	-	-	-	-	-	4.842	4.921	10.125	3.07	
-	-	1	5	7	-	-	-	-	-	-	4.653	4.730	9.800	3.07 A	
4	81	-	-	-	-	-	-	-	-	-	189	191	325	3.07 B	
-	-	-	-	-	-	-	-	-	-	-	807	876	3.280	3.08	
8	33	-	-	-	2	12	1.283	-	-	-	26	31	2.917	3.09	
-	-	-	-	-	-	-	-	-	-	-	10.628	10.897	28.850	3.10	
-	-	-	-	-	-	-	-	-	-	-	27	30	460	3.10 A	
-	-	-	-	-	-	-	-	-	-	-	442	479	4.218	3.10 B	
-	-	-	-	-	-	-	-	-	-	-	8	10	157	3.10 C	
-	-	-	-	-	-	-	-	-	-	-	6	7	47	3.10 D	
-	-	-	-	-	1	6	246	-	-	-	41	51	1.032	3.10 E	
-	-	-	-	-	-	-	-	-	-	-	82	86	292	3.10 F	
-	-	-	-	-	-	-	-	-	-	-	30	34	177	3.10 G	
8	33	-	-	-	1	6	1.037	-	-	-	44	56	1.943	3.10 H	
-	-	-	-	-	-	-	-	-	-	-	9.948	10.144	20.524	3.10 I	
20	417	1	5	827	1	6	90	-	-	-	26	38	2.862	3.11	
-	-	1	5	53	-	-	-	1	12	394	1.079	1.225	12.074	3.12	
-	-	-	-	-	-	-	-	-	-	-	92	100	1.069	3.13	
-	-	-	-	-	-	-	-	-	-	-	12	14	334	3.13 A	
-	-	-	-	-	-	-	-	-	-	-	60	63	259	3.13 B	
-	-	-	-	-	-	-	-	-	-	-	4	5	284	3.13 C	
-	-	-	-	-	-	-	-	-	-	-	14	15	139	3.13 D	
-	-	-	-	-	-	-	-	-	-	-	2	3	53	3.13 E	
-	-	-	-	-	-	-	-	1	14	1.034	360	390	1.812	3.14	
-	-	-	-	-	-	-	-	-	-	-	-	-	-	3.15	
8	241	1	5	10	-	-	-	-	-	-	35	36	523	3.16	
-	-	-	-	-	-	-	-	-	-	-	380	409	2.211	3.17	
-	-	-	-	-	-	-	-	-	-	-	640	665	1.016	3.18	
-	-	-	-	-	-	-	-	-	-	-	92	99	809	3.19	
-	-	-	-	-	-	-	-	-	-	-	96	99	285	3.20	
128	1.594	4	20	477	8	51	495	-	-	-	6.061	6.772	34.698	4	
116	1.470	4	20	477	5	32	343	-	-	-	5.302	5.947	30.485	4.01	
12	124	-	-	-	3	19	152	-	-	-	759	825	4.213	4.02	
4	75	-	-	-	-	-	-	1	152	2.574	42	207	3.093	5	
-	-	-	-	-	-	-	-	-	-	-	6	7	62	5.01	
-	-	-	-	-	-	-	-	-	-	-	12	18	275	5.02	
4	75	-	-	-	-	-	-	1	152	2.574	24	182	2.756	5.03	

## Segue Tav. 4 - Imprese per numero di unità locali e per

N. classi- fica- zione	RAMI, CLASSI E SOTTOCLASSI DI ATTIVITÀ ECONOMICA	IMPRESE CON									
		1			2			3			
		Imprese	Unità locali	Addetti	Imprese	Unità locali	Addetti	Imprese	Unità locali	Addetti	Imprese
<b>6</b>	<b>Commercio . . . . .</b>	<b>67.111</b>	<b>67.111</b>	<b>115.211</b>	<b>1.850</b>	<b>3.700</b>	<b>8.651</b>	<b>257</b>	<b>771</b>	<b>2.277</b>	<b>84</b>
6.01	Commercio all'ingrosso . . . . .	3.055	3.055	10.066	251	502	1.779	33	99	452	12
6.01 A	Materie prime agricole e tessili e sem- mipr. di origine vegetale e animale . . . . .	288	288	647	21	42	115	1	3	5	-
6.01 B	Prodotti alimentari e bevande . . . . .	1.587	1.587	5.262	107	214	697	9	27	116	4
6.01 C	Combustibili, minerali, metalli e pro- dotti chimici . . . . .	218	218	658	28	56	248	5	15	62	2
6.01 D	Legname, materiali da costruzione e articoli di installazione . . . . .	222	222	626	20	40	201	1	3	24	2
6.01 E	Macchine, materiali (per l'industria, commercio, ecc.) e veicoli . . . . .	127	127	498	20	40	110	4	12	32	1
6.01 F	Mobili di qualsiasi tipo, elettrodome- stici e articoli per la casa . . . . .	114	114	345	15	30	131	4	12	106	1
6.01 G	Tessuti, articoli abbigl. e arredam.; calzature ed articoli in cuoio . . . . .	208	208	954	20	40	179	6	18	64	1
6.01 H	Prodotti farmaceutici, articoli sanitari e profumeria . . . . .	68	68	491	6	12	34	-	-	-	-
6.01 I	Apparecchi ottici, fotografici e altri prodotti non alimentari, n.a.c. . . . .	82	82	271	7	14	40	3	9	43	1
6.01 L	Materiali vari da recupero . . . . .	141	141	314	7	14	24	-	-	7	-
6.02	Commercio al minuto . . . . .	44.372	44.372	72.081	1.340	2.680	5.604	191	573	1.593	66
6.02 A	Generi alimentari, bevande e tabac- chi . . . . .	23.307	23.307	36.031	408	816	1.133	34	102	196	6
6.02 B	Tessuti e articoli di abbigliament- to . . . . .	7.940	7.940	13.106	170	340	920	21	63	274	7
6.02 C	Articoli di arredam., mobili, apparecchi e materiali per la casa . . . . .	4.890	4.890	8.655	375	750	1.521	81	243	487	27
6.02 D	Autoveicoli, motov. e natanti - Distri- butori di carburanti e lubrificanti . . . . .	2.204	2.204	4.413	175	350	1.151	35	105	483	18
6.02 E	Prod. farmaceutici, apparecchi sanitari, vernici, cosmetici, detersivi . . . . .	1.491	1.491	2.647	33	66	123	1	3	5	2
6.02 F	Mobili, macchine e forniture per uffici- cio; librerie, giornali e riviste . . . . .	1.162	1.162	1.899	31	62	198	1	3	7	1
6.02 G	Articoli vari - Grandi magazzini . . . . .	3.378	3.378	5.330	148	296	558	18	54	141	5
6.03	Commercio ambulante . . . . .	12.352	12.352	16.064	-	-	-	-	-	-	-
6.04	Intermediari comm., impr. immob., ag. mediaz., mag. depos. e frigorif. Noleggio di beni mobili . . . . .	1.351	1.351	2.440	38	76	197	6	18	16	1
6.05	Alberghi e pubblici esercizi . . . . .	63	63	97	6	12	27	-	-	-	-
6.06	Alberghi e pubblici esercizi . . . . .	5.918	5.918	14.463	215	430	1.044	27	81	216	5
<b>7</b>	<b>Trasporti e comunicazioni . . . . .</b>	<b>3.676</b>	<b>3.676</b>	<b>8.639</b>	<b>79</b>	<b>158</b>	<b>2.045</b>	<b>8</b>	<b>24</b>	<b>138</b>	<b>4</b>
7.01	Trasporti terrestri . . . . .	2.988	2.988	5.456	51	102	1.347	5	15	109	4
7.02	Trasporti marittimi, lacuali e flu- viali . . . . .	2	2	5	1	2	81	-	-	-	-
7.03	Trasporti aerei . . . . .	-	-	-	-	-	-	-	-	-	-
7.04	Attività complementari ai tra- sporti . . . . .	435	435	973	12	24	43	1	3	3	-
7.05	Servizi ausiliari dei trasporti . . . . .	214	214	2.134	15	30	574	2	6	26	-
7.06	Comunicazioni . . . . .	37	37	71	-	-	-	-	-	-	-
<b>8</b>	<b>Credito, assicurazione, impr. finan- ziarie controllo, gest. esattoriali</b>	<b>806</b>	<b>806</b>	<b>1.812</b>	<b>57</b>	<b>114</b>	<b>320</b>	<b>21</b>	<b>63</b>	<b>186</b>	<b>8</b>
8.01	Credito . . . . .	53	53	288	13	26	121	8	24	105	2
8.01 A	Imprese bancarie . . . . .	39	39	251	11	22	110	8	24	105	2
8.01 B	Istituti speciali di credito e istituzioni finanziarie . . . . .	14	14	37	2	4	11	-	-	-	-
8.02	Assicurazione . . . . .	642	642	1.189	33	66	138	6	18	42	3
8.03	Imprese finanziarie di controllo e ge- stioni esattoriali . . . . .	111	111	335	11	22	61	7	21	39	3
<b>9</b>	<b>Servizi . . . . .</b>	<b>8.264</b>	<b>8.264</b>	<b>15.823</b>	<b>269</b>	<b>538</b>	<b>1.988</b>	<b>70</b>	<b>210</b>	<b>1.061</b>	<b>29</b>
9.01	Servizi per l'igiene e la pulizia . . . . .	7.187	7.187	12.806	174	348	1.404	50	150	784	18
9.02	Servizi dello spettacolo e ricrea- tivi . . . . .	644	644	1.945	51	102	336	11	33	149	4
9.03	Servizi sanitari . . . . .	1	1	4	1	2	4	1	3	79	-
9.03 B	Servizi sanitari privati . . . . .	1	1	4	1	2	4	1	3	79	-
9.04	Servizi per l'istruzione . . . . .	196	196	465	36	72	172	8	24	49	3
9.05	Servizi legali, commerciali e te- cnici . . . . .	13	13	66	-	-	-	-	-	-	-
9.08	Servizi vari, non altrove classifi- cati . . . . .	223	223	537	7	14	72	-	-	-	4
	<b>TOTALE . . .</b>	<b>124.561</b>	<b>124.561</b>	<b>270.063</b>	<b>3.561</b>	<b>7.122</b>	<b>37.611</b>	<b>558</b>	<b>1.674</b>	<b>12.789</b>	<b>184</b>

## ramo, classe e sottoclasse di attività economica

## UNITÀ LOCALI

UNITÀ LOCALI												TOTALE			N. classificazione
4		5			6-10			oltre 10			Imprese	Unità locali	Addetti		
Unità locali	Addetti	Imprese	Unità locali	Addetti	Imprese	Unità locali	Addetti	Imprese	Unità locali	Addetti					
336	1.044	32	160	569	35	231	942	3	41	168	69.372	72.350	128.862	6	
48	133	12	60	234	10	68	288	1	13	47	3.374	3.845	12.999	6.01	
-	-	-	-	-	1	7	16	-	-	-	311	340	783	6.01 A	
16	29	4	20	53	2	13	44	-	-	-	1.713	1.877	6.201	6.01 B	
8	16	4	20	69	1	7	13	1	13	47	259	337	1.113	6.01 C	
8	11	1	5	36	1	6	8	-	-	-	247	284	906	6.01 D	
4	30	1	5	23	1	7	55	-	-	-	154	195	748	6.01 E	
4	6	-	-	-	2	13	74	-	-	-	136	173	662	6.01 F	
4	12	1	5	32	1	8	38	-	-	-	237	283	1.279	6.01 G	
-	-	-	-	-	-	-	-	-	-	-	74	80	525	6.01 H	
4	29	1	5	21	1	7	40	-	-	-	95	121	444	6.01 I	
-	-	-	-	-	-	-	-	-	-	-	148	155	338	6.01 L	
264	764	18	90	317	24	156	646	2	28	121	46.013	48.163	81.126	6.02	
24	64	1	5	26	6	40	95	-	-	-	23.762	24.294	37.545	6.02 A	
28	126	-	-	-	-	-	-	-	-	-	8.138	8.371	14.426	6.02 B	
108	168	11	55	117	6	41	202	2	28	121	5.392	6.115	11.271	6.02 C	
72	308	5	25	129	9	57	255	-	-	-	2.446	2.813	6.739	6.02 D	
8	10	1	5	45	-	-	-	-	-	-	1.528	1.573	2.830	6.02 E	
4	15	-	-	-	-	-	-	-	-	-	1.195	1.231	2.119	6.02 F	
20	73	-	-	-	3	18	94	-	-	-	3.552	3.766	6.196	6.02 G	
-	-	-	-	-	-	-	-	-	-	-	12.352	12.352	16.064	6.03	
4	5	-	-	-	1	7	8	-	-	-	1.397	1.456	2.666	6.04	
20	142	2	10	18	-	-	-	-	-	-	69	75	124	6.05	
16	122	2	10	651	1	7	20	3	43	511	6.167	6.459	15.883	6.06	
16	122	1	5	525	1	7	20	2	25	409	3.773	3.934	12.126	7	
-	-	-	-	-	-	-	-	-	-	-	3.052	3.158	7.988	7.01	
-	-	-	-	-	-	-	-	-	-	-	3	4	86	7.02	
-	-	-	-	-	-	-	-	-	-	-	-	-	-	7.03	
-	-	-	-	-	-	-	-	1	18	102	449	480	1.121	7.04	
-	-	1	5	126	-	-	-	-	-	-	232	255	2.860	7.05	
-	-	-	-	-	-	-	-	-	-	-	37	37	71	7.06	
32	123	10	50	393	15	110	550	8	220	1.376	925	1.395	4.760	8	
8	43	4	20	154	10	79	502	5	146	1.113	95	356	2.326	8.01	
8	43	4	20	154	10	79	502	5	146	1.113	79	338	2.278	8.01 A	
-	-	-	-	-	-	-	-	-	-	-	16	18	48	8.01 B	
12	23	4	20	50	3	19	34	-	-	-	691	777	1.476	8.02	
12	57	2	10	189	2	12	14	3	74	263	139	262	958	8.03	
116	718	5	25	232	10	74	503	2	26	989	8.649	9.253	21.314	9	
72	517	5	25	232	5	37	339	2	26	989	7.441	7.845	17.071	9.01	
16	33	-	-	-	3	22	135	-	-	-	713	817	2.598	9.02	
-	-	-	-	-	-	-	-	-	-	-	3	6	87	9.03	
-	-	-	-	-	-	-	-	-	-	-	3	6	87	9.03 B	
12	26	-	-	-	2	15	29	-	-	-	245	319	741	9.04	
-	-	-	-	-	-	-	-	-	-	-	13	13	66	9.05	
16	142	-	-	-	-	-	-	-	-	-	234	253	751	9.08	
736	5.068	65	325	3.596	81	557	5.478	26	767	8.462	129.036	135.742	343.067		

**Tav. 5 - Imprese per diffusione territoriale e per ramo, classe e sottoclasse di attività economica**

N. classificazione	RAMI, CLASSI E SOTTOCLASSI DI ATTIVITÀ ECONOMICA	IMPRESSE A DIFFUSIONE									TOTALE		
		comunale			provinciale			regionale e nazionale			Imprese	Unità locali	Addetti
		Imprese	Unità locali	Addetti	Imprese	Unità locali	Addetti	Imprese	Unità locali	Addetti			
<b>1</b>	<b>Agricoltura, foreste, caccia e pesca</b>	<b>2.133</b>	<b>2.235</b>	<b>8.614</b>	<b>12</b>	<b>193</b>	<b>1.000</b>	<b>9</b>	<b>76</b>	<b>931</b>	<b>2.154</b>	<b>2.504</b>	<b>10.545</b>
1.03	Foreste . . . . .	13	14	50	-	-	-	-	-	-	13	14	50
1.05	Pesca . . . . .	716	754	4.293	2	5	254	2	20	586	720	779	5.133
1.05 A	Pesca e allev. in acque dolci . . . . .	7	7	73	-	-	-	-	-	-	7	7	73
1.05 B	Pesca e allev. acque marine e lagunari . . . . .	709	747	4.220	2	5	254	2	20	586	713	772	5.060
1.06	Attiv. connesse con l'agricoltura . . . . .	1.404	1.467	4.271	10	188	746	7	56	345	1.421	1.711	5.362
1.06 A	Att. trasf. annesse aziende agricole che lavorano prodotti propri . . . . .	892	920	2.293	-	-	-	1	6	12	893	926	2.305
1.06 B	Att. trasf., conservazione, raccolta e vend. prod. agric., in forma associata . . . . .	216	249	1.421	5	12	101	4	16	119	225	277	1.641
1.06 C	Esercizio macchine agricole . . . . .	281	282	518	-	-	-	1	3	67	282	285	585
1.06 D	Altre associazioni operanti nell'agric. . . . .	15	16	39	5	176	645	1	31	147	21	223	831
<b>2</b>	<b>Industrie estrattive . . . . .</b>	<b>318</b>	<b>336</b>	<b>2.280</b>	<b>8</b>	<b>18</b>	<b>230</b>	<b>2</b>	<b>5</b>	<b>34</b>	<b>328</b>	<b>359</b>	<b>2.544</b>
2.01	Estraz. minerali metalliferi . . . . .	1	2	38	-	-	-	-	-	-	1	2	38
2.02	Estraz. minerali non metalliferi . . . . .	317	334	2.242	8	18	230	2	5	34	327	357	2.506
2.02 A	Estr. comb. solidi, liquidi e gassosi . . . . .	-	-	-	-	-	-	-	-	-	-	-	-
2.02 B	Estr. altri min. non metalliferi . . . . .	2	2	18	-	-	-	1	2	14	3	4	32
2.02 C	Estr. materiali di cava . . . . .	315	332	2.224	8	18	230	1	3	20	324	353	2.474
<b>3</b>	<b>Industrie manifatturiere . . . . .</b>	<b>37.548</b>	<b>38.454</b>	<b>111.312</b>	<b>127</b>	<b>293</b>	<b>5.677</b>	<b>57</b>	<b>221</b>	<b>8.136</b>	<b>37.732</b>	<b>38.968</b>	<b>125.125</b>
3.01	Industrie alimentari e affini . . . . .	4.061	4.352	17.412	38	91	769	13	59	1.575	4.112	4.502	19.756
3.01 A	Ind. molitoria e pastificazione . . . . .	1.835	1.934	6.142	6	15	351	2	16	103	1.843	1.965	6.596
3.01 B	Industria dolciaria . . . . .	161	178	1.034	1	2	5	-	-	162	180	180	1.039
3.01 C	Industria conserviera . . . . .	157	204	1.771	8	17	93	3	16	619	168	237	2.483
3.01 D	Industria casearia . . . . .	145	182	1.156	1	2	57	1	5	128	147	189	1.341
3.01 E	Ind. grassi vegetali e animali . . . . .	1.162	1.202	4.070	4	10	38	3	6	101	1.169	1.218	4.209
3.01 F	Industrie alimentari varie . . . . .	41	44	279	2	4	30	-	-	-	43	48	309
3.01 G	Ind. bevande alcoliche e distill. alcool . . . . .	463	496	2.504	13	35	157	3	13	504	479	544	3.165
3.01 H	Ind. idromin. e bevande analcoliche . . . . .	97	112	456	3	6	38	1	3	120	101	121	614
3.02	Industria del tabacco . . . . .	121	130	456	16	36	147	3	15	149	140	181	752
3.03	Industrie tessili . . . . .	3.296	3.315	10.366	5	10	259	1	2	19	3.302	3.327	10.644
3.03 A	Industria laniera . . . . .	96	98	211	-	-	-	-	-	-	96	98	211
3.03 B	Industria cotoniera . . . . .	57	57	177	-	-	-	-	-	-	57	57	177
3.03 C	Industria della seta . . . . .	2	2	2	-	-	-	-	-	-	2	2	2
3.03 D	Ind. canapa, lino, iuta e simili . . . . .	17	17	66	-	-	-	-	-	-	17	17	66
3.03 E	Lavor. fibre chimiche . . . . .	3	3	32	-	-	-	-	-	-	3	3	32
3.03 F	Industria maglie e calze . . . . .	1.675	1.687	7.434	4	8	206	1	2	19	1.680	1.697	7.659
3.03 G	Altre industrie tessili . . . . .	1.446	1.451	2.444	4	2	53	-	-	-	1.447	1.453	2.497
3.04	Ind. vestiario, abbigl., arredamento . . . . .	8.632	8.696	19.847	4	10	1.241	4	12	169	8.640	8.718	21.257
3.05	Industrie delle calzature . . . . .	2.260	2.273	4.555	1	2	2	-	-	-	2.261	2.275	4.557
3.06	Ind. delle pelli e del cuoio . . . . .	172	175	318	2	4	8	-	-	-	174	179	326
3.07	Industrie del legno . . . . .	4.841	4.919	10.104	2	2	21	-	-	-	4.842	4.921	10.125
3.07 A	Ind. legno, sughero e affini . . . . .	4.652	4.728	9.779	1	2	21	-	-	-	4.653	4.730	9.800
3.07 B	Ind. veic. e carpent. navale legno . . . . .	189	191	325	-	-	-	-	-	-	189	191	325
3.08	Ind. mobilio e arredamento in legno . . . . .	806	872	3.199	-	-	-	1	4	81	807	876	3.280
3.09	Industrie metallurgiche . . . . .	24	26	1.806	1	3	1.088	1	2	23	26	31	2.917
3.10	Industrie meccaniche . . . . .	10.598	10.819	26.627	18	41	297	12	37	1.926	10.628	10.897	28.850
3.10 A	Fonderie di 2ª fusione . . . . .	26	23	447	1	2	13	-	-	-	27	30	460
3.10 B	Carpent. metall., arredi, app. termici . . . . .	436	464	3.803	4	9	179	2	6	236	442	479	4.218
3.10 C	Macch. motr., app. imp. soll. e trasf. . . . .	8	10	157	-	-	-	-	-	-	8	10	157
3.10 D	Macchine utensili . . . . .	5	5	12	-	-	-	1	2	35	6	7	47
3.10 E	Macch. operatrici per agric. e ind. . . . .	38	40	674	-	-	-	3	11	358	41	51	1.032
3.10 F	Minut. metall., stoviglie, armi, ecc. . . . .	82	86	292	-	-	-	-	-	-	82	86	292
3.10 G	Meccanica di precisione e affini . . . . .	28	29	119	-	-	-	2	5	58	30	34	177
3.10 H	App. elettr. e di telecomunicazioni . . . . .	41	45	698	1	2	20	2	9	1.225	44	56	1.943
3.10 I	Officine meccaniche . . . . .	9.934	10.112	20.425	12	28	85	2	4	14	9.948	10.144	20.524
3.11	Costruzione mezzi di trasporto . . . . .	23	25	1.679	1	2	266	2	11	917	26	38	2.862
3.12	Lavor. minerali non metalliferi . . . . .	1.042	1.118	9.286	25	61	1.390	12	46	1.398	1.079	1.225	12.074
3.13	Ind. chim. e deriv. petrolio e carb. . . . .	88	92	732	2	4	92	2	4	245	92	100	1.069
3.13 A	Ind. prodotti chimici di base . . . . .	10	10	89	-	-	-	2	4	245	12	14	334
3.13 B	Ind. prod. chimici per ind. e agric. . . . .	60	63	259	-	-	-	-	-	-	60	63	259
3.13 C	Ind. prodotti farmaceutici . . . . .	4	5	284	-	-	-	-	-	-	4	5	284
3.13 D	Ind. prod. chimici per cons. non ind. . . . .	13	13	83	1	2	56	-	-	-	14	15	139
3.13 E	Ind. derivati petrolio e carbone . . . . .	1	1	17	1	2	36	-	-	-	2	3	53
3.14	Industrie della gomma . . . . .	357	372	704	1	2	3	2	16	1.105	360	390	1.812
3.15	Prod. cellul. per tess. e fibre chim. . . . .	-	-	-	-	-	-	-	-	-	-	-	-
3.16	Ind. della carta e cartotecnica . . . . .	35	36	523	-	-	-	-	-	-	35	36	523
3.17	Ind. poligrafiche ed editoriali . . . . .	377	398	1.694	-	-	-	3	11	517	380	409	2.211
3.18	Ind. foto-fono-cinematografiche . . . . .	630	644	985	10	21	31	-	-	-	640	665	1.016
3.19	Ind. prodotti materie plastiche . . . . .	89	93	734	2	4	63	1	2	12	92	99	809
3.20	Ind. manifatturiere varie . . . . .	96	99	285	-	-	-	-	-	-	96	99	285
<b>4</b>	<b>Costruzioni e install. di impianti</b>	<b>5.877</b>	<b>6.257</b>	<b>28.788</b>	<b>128</b>	<b>338</b>	<b>3.435</b>	<b>56</b>	<b>177</b>	<b>2.475</b>	<b>6.061</b>	<b>6.772</b>	<b>34.698</b>
4.01	Ind. delle costruzioni . . . . .	5.131	5.478	25.128	121	317	3.291	50	152	2.066	5.302	5.947	30.485
4.02	Ind. installazione di impianti . . . . .	746	779	3.660	7	21	144	6	25	409	759	825	4.213
<b>5</b>	<b>Energ. elettrica, vapore, gas e acqua</b>	<b>33</b>	<b>36</b>	<b>334</b>	<b>4</b>	<b>10</b>	<b>123</b>	<b>5</b>	<b>161</b>	<b>2.636</b>	<b>42</b>	<b>207</b>	<b>3.093</b>
5.01	Prod. e distr. energia elettr., vapore . . . . .	5	5	53	-	-	-	1	2	9	6	7	62
5.02	Produzione e distribuzione di gas. . . . .	8	9	197	1	2	25	3	7	53	12	18	275
5.03	Raccolta e distrib. di acqua . . . . .	20	22	84	3	8	98	1	152	2.574	24	182	2.756

Segue Tav. 5 - Imprese per diffusione territoriale e per ramo, classe e sottoclasse di attività economica

N. classificazione	RAMI, CLASSI E SOTTOCLASSI DI ATTIVITÀ ECONOMICA	IMPRESSE A DIFFUSIONE									TOTALE		
		comunale			provinciale			regionale e nazionale			Imprese	Unità locali	Addetti
		Imprese	Unità locali	Addetti	Imprese	Unità locali	Addetti	Imprese	Unità locali	Addetti			
6	<b>Commercio . . . . .</b>	69.100	71.598	125741	204	547	1.941	68	205	1.180	69.372	72.350	128.862
6.01	Commercio all'ingrosso . . . . .	3.308	3.655	11.985	46	133	655	20	57	359	3.374	3.845	12.999
6.01 A	Materie prime agricole e tessili e semipr. di origine vegetale e animale	311	340	783	-	-	-	-	-	-	311	340	783
6.01 B	Prodotti alimentari e bevande . . . . .	1.683	1.811	5.894	21	47	198	9	19	109	1.713	1.877	6.201
6.01 C	Combustibili, minerali, metalli e prodotti chimici . . . . .	246	281	893	10	44	170	3	12	50	259	337	1.113
6.01 D	Legname, materiali da costruzione e articoli di installazione . . . . .	239	264	775	8	20	131	-	-	-	247	284	906
6.01 E	Macchine, materiali (per l'industria, commercio, ecc.) e veicoli . . . . .	149	178	666	3	13	70	2	4	12	154	195	748
6.01 F	Mobili di qualsiasi tipo, elettrodomestici e articoli per la casa . . . . .	132	158	460	1	3	65	3	12	137	136	173	662
6.01 G	Tessuti, articoli abbigl. e arredam.; calzature ed articoli in cuoio . . . . .	232	269	1.214	2	4	14	3	10	51	237	283	1.279
6.01 H	Prodotti farmaceutici, articoli sanitari e profumeria . . . . .	74	80	525	-	-	-	-	-	-	74	80	525
6.01 I	Apparecchi ottici, fotografici e altri prodotti non alimentari, n.a.c. . . . .	94	119	437	1	2	7	-	-	-	95	121	444
6.01 L	Materiali vari da recupero . . . . .	148	155	338	-	-	-	-	-	-	148	155	338
6.02	Commercio al minuto . . . . .	45.824	47.644	79.204	145	380	1.160	44	139	762	46.013	48.163	81.126
6.02 A	Generi alimentari, bevande e tabacchi . . . . .	23.726	24.206	37.372	35	82	150	1	6	23	23.762	24.294	37.545
6.02 B	Tessuti e articoli di abbigliamento . . . . .	8.119	8.327	14.275	9	21	46	10	23	105	8.138	8.371	14.426
6.02 C	Articoli di arredam., mobili, apparecchi e materiali per la casa . . . . .	5.345	5.974	10.712	32	83	220	15	58	339	5.392	6.115	11.271
6.02 D	Autoveicoli, motov. e natanti - Distributori di carburanti e lubrificanti . . . . .	2.402	2.671	5.956	35	117	618	9	25	165	2.446	2.813	6.739
6.02 E	Prod. farmaceutici, apparecchi sanitari, vernici, cosmetici, detersivi . . . . .	1.524	1.563	2.811	3	8	13	1	2	6	1.528	1.573	2.830
6.02 F	Mobili, macchine e forniture per ufficio; librerie, giornali e riviste . . . . .	1.191	1.222	2.096	4	9	23	-	-	-	1.195	1.231	2.119
6.02 G	Articoli vari - Grandi magazzini . . . . .	3.517	3.681	5.982	27	60	90	8	25	124	3.552	3.766	6.196
6.03	Commercio ambulante . . . . .	12.352	12.352	16.064	-	-	-	-	-	-	12.352	12.352	16.064
6.04	Intermediari comm., impr. immob., ag. mediaz., mag. depos. e frigorif. . . . .	1.392	1.441	2.602	2	9	9	3	6	55	1.397	1.456	2.666
6.05	Noleggio di beni mobili . . . . .	68	73	120	1	2	4	-	-	-	69	75	124
6.06	Alberghi e pubblici esercizi . . . . .	6.156	6.433	15.766	10	23	113	1	3	4	6.167	6.459	15.883
7	<b>Trasporti e comunicazioni . . . . .</b>	3.745	3.831	10.902	13	44	266	15	59	958	3.773	3.934	12.126
7.01	Trasporti terrestri . . . . .	3.032	3.091	7.205	10	21	151	10	46	632	3.052	3.158	7.988
7.02	Trasporti marittimi, lacuali e fluviali . . . . .	3	4	86	-	-	-	-	-	-	3	4	86
7.03	Trasporti aerei . . . . .	-	-	-	-	-	-	-	-	-	-	-	-
7.04	Attività complementari ai trasporti . . . . .	448	462	1.019	1	18	102	-	-	-	449	480	1.121
7.05	Servizi ausiliari dei trasporti . . . . .	225	237	2.521	2	5	13	5	13	326	232	255	2.860
7.06	Comunicazioni . . . . .	37	37	71	-	-	-	-	-	-	37	37	71
8	<b>Credito, assicurazione, impr. finanziarie controllo, gest. esattoriali</b>	823	851	2.175	94	358	1.377	8	186	1.208	925	1.395	4.760
8.01	Credito . . . . .	59	65	366	32	184	1.023	4	107	937	95	356	2.326
8.01 A	Imprese bancarie . . . . .	44	49	326	31	182	1.015	4	107	937	79	338	2.278
8.01 B	Istituti speciali di credito e istituzioni finanziarie . . . . .	15	16	40	1	2	8	-	-	-	16	18	48
8.02	Assicurazione . . . . .	647	652	1.225	43	120	243	1	5	8	691	777	1.476
8.03	Imprese finanziarie di controllo e gestioni esattoriali . . . . .	117	134	584	19	54	111	3	74	263	139	262	958
9	<b>Servizi . . . . .</b>	8.543	8.973	20.331	93	227	608	13	53	375	8.649	9.253	21.314
9.01	Servizi per l'igiene e la pulizia . . . . .	7.390	7.712	16.537	46	109	287	5	24	247	7.441	7.845	17.071
9.02	Servizi dello spettacolo e ricreativi . . . . .	699	771	2.373	10	31	131	4	15	94	713	817	2.598
9.03	Servizi sanitari . . . . .	3	6	87	-	-	-	-	-	-	3	6	87
9.03 B	Servizi sanitari privati . . . . .	3	6	87	-	-	-	-	-	-	3	6	87
9.04	Servizi per l'istruzione . . . . .	207	224	528	34	81	179	4	14	34	245	319	741
9.05	Servizi legali, commerciali e tecnici . . . . .	13	13	66	-	-	-	-	-	-	13	13	66
9.08	Servizi vari, non altrove classificati . . . . .	231	247	740	3	6	11	-	-	-	234	253	751
	<b>TOTALE . . . . .</b>	128.120	132571	310477	683	2.028	14.657	233	1.143	17.933	129.036	135.742	343.067

Tav. 6 - Unità locali per tipo e per ramo, classe e sottoclasse di attività economica

N. classificazione	RAMI, CLASSI E SOTTOCLASSI DI ATTIVITÀ ECONOMICA	UNITÀ LOCALI OPERATIVE				UNITÀ LOCALI AMMINISTRATIVE		TOTALE			
		Totale		Produttive		Unità locali	Addetti	Unità locali in totale		di cui artigiane	
		Unità locali	Addetti	Unità locali	Addetti			Unità locali	Addetti	Unità locali	Addetti
<b>1</b>	<b>Agricoltura, foreste, caccia e pesca</b>	<b>2.437</b>	<b>10.474</b>	<b>2.437</b>	<b>10.474</b>	<b>18</b>	<b>100</b>	<b>2.455</b>	<b>10.574</b>	<b>921</b>	<b>2.647</b>
1.03	Foreste . . . . .	15	55	15	55	-	-	15	55	13	37
1.05	Pesca . . . . .	773	5.191	773	5.191	8	20	781	5.211	637	2.159
1.05 A	Pesca e allev. in acque dolci . . . . .	9	85	9	85	-	-	9	85	3	47
1.05 B	Pesca e allev. acque marine e lagunari . . . . .	764	5.106	764	5.106	8	20	772	5.126	634	2.112
1.06	Attiv. connesse con l'agricoltura . . . . .	1.649	5.228	1.649	5.228	10	80	1.659	5.308	271	451
1.06 A	Att. trasf. annesso aziende agricole che lavorano prodotti propri . . . . .	912	2.289	912	2.289	3	6	915	2.295	-	-
1.06 B	Att. trasf., conservazione, raccolta e vend. prod. agric., in forma associata . . . . .	265	1.631	265	1.631	4	70	269	1.701	-	-
1.06 C	Esercizio macchine agricole . . . . .	293	586	293	586	1	2	294	588	271	451
1.06 D	Altre associazioni operanti nell'agric. . . . .	179	722	179	722	2	2	181	724	-	-
<b>2</b>	<b>Industrie estrattive</b> . . . . .	<b>401</b>	<b>3.817</b>	<b>401</b>	<b>3.817</b>	<b>24</b>	<b>99</b>	<b>425</b>	<b>3.916</b>	<b>209</b>	<b>863</b>
2.01	Estraz. minerali metalliferi . . . . .	4	207	4	207	2	4	6	211	-	-
2.02	Estraz. minerali non metalliferi . . . . .	397	3.610	397	3.610	22	95	419	3.705	209	863
2.02 A	Estr. comb. solidi, liquidi e gassosi . . . . .	1	7	1	7	4	48	5	55	-	-
2.02 B	Estr. altri min. non metalliferi . . . . .	4	569	4	569	1	3	5	572	-	-
2.02 C	Estr. materiali di cava . . . . .	392	3.034	392	3.034	17	44	409	3.078	209	863
<b>3</b>	<b>Industrie manifatturiere</b> . . . . .	<b>38.649</b>	<b>156.053</b>	<b>38.637</b>	<b>156.025</b>	<b>130</b>	<b>663</b>	<b>38.779</b>	<b>156.716</b>	<b>35.477</b>	<b>67.409</b>
3.01	Industrie alimentari e affini . . . . .	4.393	20.814	4.393	20.814	33	176	4.426	20.990	3.191	8.313
3.01 A	Ind. molitoria e pastificazione . . . . .	1.886	6.716	1.886	6.716	7	36	1.893	6.752	1.618	3.728
3.01 B	Industria dolciaria . . . . .	188	975	188	975	1	46	189	1.021	142	459
3.01 C	Industria conserviera . . . . .	249	2.571	249	2.571	5	17	254	2.588	82	294
3.01 D	Industria casearia . . . . .	150	1.031	150	1.031	5	19	155	1.050	121	387
3.01 E	Ind. grassi vegetali e animali . . . . .	1.220	4.438	1.220	4.438	4	22	1.224	4.460	850	2.310
3.01 F	Industrie alimentari varie . . . . .	60	695	60	695	2	2	62	697	26	76
3.01 G	Ind. bevande alcoliche e distill. alcool . . . . .	538	3.820	538	3.820	8	31	546	3.851	283	822
3.01 H	Ind. idromin. e bevande analcoliche . . . . .	102	568	102	568	1	3	103	571	69	237
3.02	Industria del tabacco . . . . .	174	2.250	174	2.250	13	63	187	2.313	-	-
3.03	Industrie tessili . . . . .	3.326	11.539	3.326	11.539	2	7	3.328	11.546	3.175	6.219
3.03 A	Industria laniera . . . . .	98	1.063	98	1.063	-	-	98	1.063	92	187
3.03 B	Industria cotoniera . . . . .	57	177	57	177	-	-	57	177	52	90
3.03 C	Industria della seta . . . . .	2	2	2	2	-	-	2	2	2	2
3.03 D	Ind. canapa, lino, iuta e simili . . . . .	17	66	17	66	-	-	17	66	16	45
3.03 E	Lavor. fibre chimiche . . . . .	3	32	3	32	-	-	3	32	1	10
3.03 F	Industria maglie e calze . . . . .	1.695	7.684	1.695	7.684	2	7	1.697	7.691	1.579	3.768
3.03 G	Altre industrie tessili . . . . .	1.454	2.515	1.454	2.515	-	-	1.454	2.515	1.433	2.117
3.04	Ind. vestiario, abbigl., arredamento . . . . .	8.696	21.364	8.696	21.364	7	29	8.703	21.393	8.507	13.006
3.05	Industrie delle calzature . . . . .	2.267	4.552	2.267	4.552	-	-	2.267	4.552	2.208	3.036
3.06	Ind. delle pelli e del cuoio . . . . .	176	323	176	323	1	2	177	325	170	301
3.07	Industrie del legno . . . . .	4.893	10.235	4.892	10.235	4	4	4.895	10.239	4.729	8.412
3.07 A	Ind. legno, sughero e affini . . . . .	4.704	9.915	4.703	9.915	2	4	4.706	9.919	4.545	8.116
3.07 B	Ind. veic. e carpent. navale legno . . . . .	189	320	189	320	-	-	189	320	184	296
3.08	Ind. mobilio e arredamento in legno . . . . .	834	3.280	834	3.280	1	3	835	3.283	749	1.689
3.09	Industrie metallurgiche . . . . .	32	15.968	32	15.968	4	81	36	16.049	11	49
3.10	Industrie meccaniche . . . . .	10.909	32.052	10.898	32.024	23	97	10.932	32.149	10.346	20.245
3.10 A	Fonderie di 2 <sup>a</sup> fusione . . . . .	28	458	28	458	1	2	29	460	18	99
3.10 B	Carpent. metall., arredi, app. termici . . . . .	467	5.722	467	5.722	11	67	478	5.789	366	1.191
3.10 C	Macch. motr., app. imp. soll. e trasp. . . . .	14	690	14	690	-	-	14	690	5	18
3.10 D	Macchine utensili . . . . .	8	49	8	49	-	-	8	49	5	12
3.10 E	Macch. operatrici per agric. e ind. . . . .	45	1.046	45	1.046	1	4	46	1.050	27	153
3.10 F	Minut. metall., stoviglie, armi, ecc. . . . .	84	305	84	305	1	1	85	306	72	146
3.10 G	Meccanica di precisione e affini . . . . .	38	219	38	219	-	-	38	219	25	69
3.10 H	App. elettr. e di telecomunicazioni . . . . .	50	1.935	50	1.935	-	-	50	1.935	32	145
3.10 I	Officine meccaniche . . . . .	10.175	21.628	10.164	21.600	9	23	10.184	21.651	9.796	18.412
3.11	Costruzione mezzi di trasporto . . . . .	37	5.586	37	5.586	5	38	42	5.624	9	25
3.12	Lavor. minerali non metalliferi . . . . .	1.140	12.671	1.140	12.671	28	121	1.168	12.792	811	2.712
3.13	Ind. chim. e deriv. petrolio e carb. . . . .	110	6.428	110	6.428	4	32	114	6.460	66	234
3.13 A	Ind. prodotti chimici di base . . . . .	22	5.026	22	5.026	1	14	23	5.040	5	22
3.13 B	Ind. prod. chimici per ind. e agric. . . . .	64	311	64	311	1	2	65	313	48	148
3.13 C	Ind. prodotti farmaceutici . . . . .	4	284	4	284	-	-	4	284	2	11
3.13 D	Ind. prod. chimici per cons. non ind. . . . .	15	136	15	136	-	-	15	136	11	53
3.13 E	Ind. derivati petrolio e carbone . . . . .	5	671	5	671	2	16	7	687	-	-
3.14	Industrie della gomma . . . . .	376	2.533	376	2.533	-	-	376	2.533	347	576
3.15	Prod. cellul. per tess. e fibre chim. . . . .	-	-	-	-	-	-	-	-	-	-
3.16	Ind. della carta e cartotecnica . . . . .	38	2.059	38	2.059	-	-	38	2.059	24	135
3.17	Ind. poligrafiche ed editoriali . . . . .	395	2.276	395	2.276	2	3	397	2.279	332	992
3.18	Ind. foto-fono-cinematografiche . . . . .	661	1.010	661	1.010	1	1	662	1.011	644	976
3.19	Ind. prodotti materie plastiche . . . . .	94	829	94	829	4	6	98	835	67	261
3.20	Ind. manifatturiere varie . . . . .	98	284	98	284	-	-	98	284	91	228
<b>4</b>	<b>Costruzioni e install. di impianti</b>	<b>6.595</b>	<b>51.904</b>	<b>6.595</b>	<b>51.904</b>	<b>379</b>	<b>822</b>	<b>6.974</b>	<b>52.726</b>	<b>5.065</b>	<b>12.854</b>
4.01	Ind. delle costruzioni . . . . .	5.680	40.830	5.680	40.830	359	727	6.039	41.557	4.383	11.012
4.02	Ind. installazione di impianti . . . . .	915	11.074	915	11.074	20	95	935	11.169	682	1.842
<b>5</b>	<b>Energ. elettrica, vapore, gas e acqua</b>	<b>368</b>	<b>5.571</b>	<b>368</b>	<b>5.571</b>	<b>8</b>	<b>1.253</b>	<b>376</b>	<b>6.824</b>	<b>-</b>	<b>-</b>
5.01	Prod. e distr. energia elettr., vapore . . . . .	199	3.529	199	3.529	3	427	202	3.956	-	-
5.02	Produzione e distribuzione di gas. . . . .	28	501	28	501	2	26	30	527	-	-
5.03	Raccolta e distrib. di acqua . . . . .	141	1.541	141	1.541	3	800	144	2.341	-	-

Segue Tav. 6 - Unità locali per tipo e per ramo, classe e sottoclasse di attività economica

N. classificazione	RAMI, CLASSI E SOTTOCLASSI DI ATTIVITÀ ECONOMICA	UNITÀ LOCALI OPERATIVE				UNITÀ LOCALI AMMINISTRATIVE		TOTALE			
		Totale		Produttive		Unità locali	Addetti	Unità locali in totale		di cui artigiane	
		Unità locali	Addetti	Unità locali	Addetti			Unità locali	Addetti	Unità locali	Addetti
<b>6</b>	<b>Commercio</b> . . . . .	<b>73.263</b>	<b>134.987</b>	<b>72.241</b>	<b>134.548</b>	<b>92</b>	<b>352</b>	<b>73.355</b>	<b>135.339</b>	-	-
6.01	Commercio all'ingrosso . . . . .	3.948	16.090	3.948	16.090	29	88	3.977	16.178	-	-
6.01 A	Materie prime agricole e tessili e semipr. di origine vegetale e animale . . . . .	336	827	336	827	1	5	337	832	-	-
6.01 B	Prodotti alimentari e bevande . . . . .	1.918	7.076	1.918	7.076	13	25	1.931	7.101	-	-
6.01 C	Combustibili, minerali, metalli e prodotti chimici . . . . .	345	1.602	345	1.602	5	9	350	1.611	-	-
6.01 D	Legname, materiali da costruzione e articoli di installazione . . . . .	301	1.194	301	1.194	2	8	303	1.202	-	-
6.01 E	Macchine, materiali (per l'industria, commercio, ecc.) e veicoli . . . . .	228	1.554	228	1.554	1	3	229	1.557	-	-
6.01 F	Mobili di qualsiasi tipo, elettrodomestici e articoli per la casa . . . . .	186	964	186	964	4	30	190	994	-	-
6.01 G	Tessuti, articoli abbigl. e arredam.; calzature ed articoli in cuoio . . . . .	267	1.326	267	1.326	-	-	267	1.326	-	-
6.01 H	Prodotti farmaceutici, articoli sanitari e profumeria . . . . .	89	712	89	712	1	3	90	715	-	-
6.01 I	Apparecchi ottici, fotografici e altri prodotti non alimentari, n.a.c. . . . .	128	492	128	492	1	4	129	496	-	-
6.01 L	Materiali vari da recupero . . . . .	150	343	150	343	1	1	151	344	-	-
6.02	Commercio al minuto . . . . .	47.982	83.196	47.982	83.196	50	211	48.032	83.407	-	-
6.02 A	Generi alimentari, bevande e tabacchi . . . . .	24.253	37.663	24.253	37.663	14	27	24.267	37.690	-	-
6.02 B	Tessuti e articoli di abbigliamento . . . . .	8.381	14.625	8.381	14.625	4	10	8.385	14.635	-	-
6.02 C	Articoli di arredam., mobili, apparecchi e materiali per la casa . . . . .	5.881	11.432	5.881	11.432	7	49	5.888	11.481	-	-
6.02 D	Autoveicoli, motov. e natanti - Distributori di carburanti e lubrificanti . . . . .	2.804	6.337	2.804	6.337	14	82	2.818	6.419	-	-
6.02 E	Prod. farmaceutici, apparecchi sanitari, vernici, cosmetici, detersivi . . . . .	1.577	2.825	1.577	2.825	1	1	1.578	2.826	-	-
6.02 F	Mobili, macchine e forniture per ufficio; librerie, giornali e riviste . . . . .	1.253	2.173	1.253	2.173	-	-	1.253	2.173	-	-
6.02 G	Articoli vari - Grandi magazzini . . . . .	3.833	8.141	3.833	8.141	10	42	3.843	8.183	-	-
6.03	Commercio ambulante . . . . .	12.352	16.064	12.352	16.064	-	-	12.352	16.064	-	-
6.04	Intermediari comm., impr. immob., ag. mediaz., mag. depos. e frigorif. . . . .	2.490	3.147	1.468	2.708	9	9	2.499	3.156	-	-
6.05	Noleggio di beni mobili . . . . .	86	200	86	200	1	39	87	239	-	-
6.06	Alberghi e pubblici esercizi . . . . .	6.405	16.290	6.405	16.290	3	5	6.408	16.295	-	-
<b>7</b>	<b>Trasporti e comunicazioni</b> . . . . .	<b>4.689</b>	<b>32.697</b>	<b>4.671</b>	<b>32.433</b>	<b>35</b>	<b>1.997</b>	<b>4.724</b>	<b>34.694</b>	<b>3.294</b>	<b>5.320</b>
7.01	Trasporti terrestri . . . . .	3.284	19.186	3.284	19.186	25	1.264	3.309	20.450	2.841	4.028
7.02	Trasporti marittimi, lacuali e fluviali . . . . .	7	131	7	131	1	8	8	139	-	-
7.03	Trasporti aerei . . . . .	5	51	5	51	-	-	5	51	-	-
7.04	Attività complementari ai trasporti . . . . .	555	1.682	537	1.418	1	5	556	1.687	393	739
7.05	Servizi ausiliari dei trasporti . . . . .	296	3.247	296	3.247	2	9	298	3.256	60	553
7.06	Comunicazioni . . . . .	542	8.400	542	8.400	6	711	548	9.111	-	-
<b>8</b>	<b>Credito, assicurazione, impr. finanziarie controllo, gest. esattoriali</b> . . . . .	<b>1.851</b>	<b>8.878</b>	<b>1.851</b>	<b>8.878</b>	<b>27</b>	<b>428</b>	<b>1.878</b>	<b>9.306</b>	<b>-</b>	<b>-</b>
8.01	Credito . . . . .	470	5.091	470	5.091	12	379	482	5.470	-	-
8.01 A	Imprese bancarie . . . . .	445	5.013	445	5.013	12	379	457	5.392	-	-
8.01 B	Istituti speciali di credito e istituzioni finanziarie . . . . .	25	78	25	78	-	-	25	78	-	-
8.02	Assicurazione . . . . .	880	1.835	880	1.835	3	7	883	1.842	-	-
8.03	Imprese finanziarie di controllo e gestioni esattoriali . . . . .	501	1.952	501	1.952	12	42	513	1.994	-	-
<b>9</b>	<b>Servizi</b> . . . . .	<b>9.430</b>	<b>23.646</b>	<b>9.430</b>	<b>23.646</b>	<b>29</b>	<b>113</b>	<b>9.459</b>	<b>23.759</b>	<b>7.252</b>	<b>11.732</b>
9.01	Servizi per l'igiene e la pulizia . . . . .	7.797	18.808	7.797	18.808	19	100	7.816	18.908	7.245	11.720
9.02	Servizi dello spettacolo e ricreativi . . . . .	851	2.796	851	2.796	8	9	859	2.805	-	-
9.03	Servizi sanitari . . . . .	4	59	4	59	1	3	5	62	-	-
9.03 B	Servizi sanitari privati . . . . .	4	59	4	59	1	3	5	62	-	-
9.04	Servizi per l'istruzione . . . . .	308	732	308	732	-	-	308	732	-	-
9.05	Servizi legali, commerciali e tecnici . . . . .	18	78	18	78	-	-	18	78	7	12
9.08	Servizi vari, non altrove classificati . . . . .	452	1.173	452	1.173	1	1	453	1.174	-	-
	<b>TOTALE</b> . . . . .	<b>137.683</b>	<b>428.027</b>	<b>136.631</b>	<b>427.296</b>	<b>742</b>	<b>5.827</b>	<b>138.425</b>	<b>433.854</b>	<b>52.218</b>	<b>100.825</b>

Tav. 7 - Unità locali per numero di addetti e per ramo,

N. classificazione	RAMI, CLASSI, SOTTOCLASSI E CATEGORIE DI ATTIVITÀ ECONOMICA	UNITÀ LOCALI											
		1		2		3-5		6-9		10-19		20-49	
		Unità locali	Unità locali	Unità locali	Addetti	Unità locali	Addetti	Unità locali	Addetti	Unità locali	Addetti		
<b>1</b>	<b>Agric., foreste, caccia e pesca.</b>	972	537	648	2.357	149	1.014	78	983	42	1.271		
1.03	Foreste . . . . .	6	-	8	34	-	-	1	15	-	-		
1.03.02	Aziende utilizzazione del bosco . . . . .	6	-	8	34	-	-	1	15	-	-		
<b>1.05</b>	<b>Pesca. . . . .</b>	282	121	263	971	50	320	22	276	21	697		
1.05 A	Pesca e allev. in acque dolci . . . . .	2	1	3	14	-	-	2	22	1	45		
1.05.01	Pesca. . . . .	2	-	1	4	-	-	1	12	1	45		
1.05.02	Allevamenti. . . . .	-	1	2	10	-	-	1	10	-	-		
1.05 B	Pesca e allev. acque marine e lag. . . . .	280	120	260	957	50	320	20	254	20	652		
1.05.03	Pesca. . . . .	277	118	257	945	48	307	18	228	19	621		
1.05.04	Allev. pesci e molluschi bivalvi . . . . .	3	2	3	12	2	13	2	26	1	31		
<b>1.06</b>	<b>Attiv. connesse con l'agricoltura . . . . .</b>	684	416	377	1.352	99	694	55	692	21	574		
1.06 A	Att. trasf. annesse aziende agric. che lavorano prodotti propri . . . . .	336	259	262	921	40	267	14	174	3	79		
1.06.01	Conserv. e trasf. frutta e ortaggi . . . . .	2	1	2	7	-	-	2	28	-	-		
1.06.02	Trasformazione del latte . . . . .	90	77	60	197	2	16	1	15	-	-		
1.06.03	Prod. olio oliva per spremitura . . . . .	95	58	102	371	20	126	5	62	1	22		
1.06.04	Prod. vini e mosti concentrati . . . . .	147	122	98	346	17	118	6	69	2	57		
1.06.05	Altre att. trasf. ann. ad az. agr. . . . .	2	1	-	-	1	7	-	-	-	-		
1.06 B	Att. trasf., conserv., raccolta e vend. prod. agr., in forma assoc. . . . .	51	45	68	271	52	379	37	460	13	318		
1.06.06	Conserv. e trasf. frutta e ortaggi . . . . .	1	-	2	7	1	7	1	10	1	20		
1.06.07	Trasformazione del latte . . . . .	-	-	-	-	1	6	1	18	-	-		
1.06.08	Prod. olio oliva per spremitura . . . . .	23	20	26	105	19	137	6	76	4	96		
1.06.09	Prod. vini e mosti concentrati . . . . .	26	19	40	159	29	214	27	332	8	202		
1.06.10	Altre att. trasf. in forma assoc. . . . .	-	1	-	-	1	7	2	24	-	-		
1.06.11	Raccolta e vend. prod. agric. . . . .	1	6	-	-	1	8	-	-	-	-		
1.06 C	Esercizio macchine agricole . . . . .	151	94	43	145	1	6	3	40	2	58		
1.06.12	Macch. agricole conto terzi . . . . .	149	93	41	135	1	6	1	18	2	58		
1.06.13	Macch. agr. di consorzi e cooper. . . . .	2	1	2	10	-	-	2	22	-	-		
1.06 D	Altre assoc. operanti nell'agric. . . . .	146	18	4	15	6	42	1	18	3	119		
1.06.14	Prod. e distrib. mezzi tecnici per l'agricoltura. . . . .	146	18	4	15	6	42	1	18	3	119		
<b>2</b>	<b>Industrie estrattive . . . . .</b>	40	44	159	614	85	609	70	920	19	582		
2.01	Estraz. minerali metalliferi . . . . .	-	-	1	4	-	-	1	19	2	62		
2.01.01	Estr. e ricerche min. ferrosi . . . . .	-	-	1	4	-	-	-	-	1	34		
2.01.02	Estr. e ricerche min. metalliferi . . . . .	-	-	-	-	-	-	1	19	1	28		
2.02	Estraz. minerali non metalliferi . . . . .	40	44	158	610	85	609	69	901	17	520		
2.02 A	Estr. comb. solidi, liquidi e gass. . . . .	-	-	-	-	2	13	3	42	-	-		
2.02.01	Estr. e ricerche carboni fossili . . . . .	-	-	-	-	-	-	-	-	-	-		
2.02.02	Estr. e ricerche lignite . . . . .	-	-	-	-	-	-	-	-	-	-		
2.02.03	Estr. idrocarburi liquidi. . . . .	-	-	-	-	-	-	1	13	-	-		
2.02.04	Estr. idrocarburi gassosi. . . . .	-	-	-	-	1	7	-	-	-	-		
2.02.05	Ric. idrocarb. liquidi e gassosi . . . . .	-	-	-	-	1	6	2	29	-	-		
2.02 B	Estr. altri min. non metalliferi . . . . .	1	-	1	3	-	-	2	28	-	-		
2.02.06	Prod. sale marino e di evaporaz. . . . .	-	-	-	-	-	-	-	-	-	-		
2.02.07	Estr. e ricerche salgemma . . . . .	-	-	-	-	-	-	-	-	-	-		
2.02.08	Estr. e ricerche sali di potassio e minerali fosfatici . . . . .	-	-	-	-	-	-	-	-	-	-		
2.02.09	Estr. zolfo . . . . .	-	-	-	-	-	-	-	-	-	-		
2.02.10	Estr. pirite . . . . .	-	-	-	-	-	-	-	-	-	-		
2.02.11	Estr. dolomite . . . . .	-	-	-	-	-	-	-	-	-	-		
2.02.12	Estr. e ricerche min. non metall. per edilizia e ind. ceramiche . . . . .	1	-	1	3	-	-	1	11	-	-		
2.02.13	Estr. e ricerche min. non metall. per industrie varie . . . . .	-	-	-	-	-	-	1	17	-	-		
2.02 C	Estr. materiali di cava . . . . .	39	44	157	607	83	596	64	831	17	520		
2.02.14	Estr. marmo e pietre affini . . . . .	27	35	121	469	58	414	48	623	11	337		
2.02.15	Estr. sabbia, ghiaia e pietrisco . . . . .	11	9	31	118	19	137	15	198	3	92		
2.02.16	Estr. argilla, cem. artif. e gesso . . . . .	-	-	-	-	2	14	-	-	2	57		
2.02.17	Estr. pozzolana e lapillo pomiceo. . . . .	-	-	-	-	-	-	-	-	-	-		
2.02.18	Estr. e ricerche altri materiali da costr. e terre refrattarie. . . . .	1	-	5	20	4	31	1	10	1	34		
<b>3</b>	<b>Industrie manifatturiere. . . . .</b>	22.564	6.982	6.083	21.898	1.489	10.512	881	11.594	503	14.905		
3.01	Industrie alimentari e affini . . . . .	1.366	989	1.365	5.106	395	2.779	167	2.193	100	2.980		
3.01 A	Ind. molitoria e pastificazione . . . . .	710	501	485	1.785	117	816	35	470	34	1.069		
3.01.01	Pilatura e altre lavor. cereali . . . . .	4	2	6	25	-	-	1	12	-	-		
3.01.02	Molitura di cereali . . . . .	128	81	35	124	15	114	13	185	17	511		
3.01.03	Prod. di pane. . . . .	567	403	432	1.591	95	648	12	155	4	126		
3.01.04	Prod. di pasta . . . . .	11	15	12	45	7	54	9	118	13	432		
3.01 B	Industria dolciaria . . . . .	43	50	60	217	19	137	8	106	7	197		
3.01.05	Prod. biscotti e pasticceria. . . . .	37	43	51	182	16	112	5	72	4	98		
3.01.06	Prod. cioccolato e caramelle . . . . .	4	5	6	24	3	25	-	-	3	99		
3.01.07	Prod. gelati. . . . .	2	2	3	11	-	-	3	34	-	-		
3.01 C	Industria conserviera . . . . .	53	69	59	220	27	197	14	172	22	652		
3.01.08	Macell., lavor. e conserv. carni . . . . .	27	41	36	131	5	37	2	20	3	87		



## classe, sottoclasse e categoria di attività economica

## CON ADDETTI

CON ADDETTI												UNITÀ LOCALI SENZA ADDETTI	TOTALE		N. classificazione
50-99		100-199		200-499		500-999		1000 e oltre		Totale			Unità locali	Addetti	
Unità locali	Addetti	Unità locali	Addetti	Unità locali	Addetti	Unità locali	Addetti	Unità locali	Addetti	Unità locali	Addetti				
14	944	12	1.719	1	240	-	-	-	-	2.453	10.574	2	2.455	10.574	1
-	-	-	-	-	-	-	-	-	-	15	55	-	15	55	1.03
-	-	-	-	-	-	-	-	-	-	15	55	-	15	55	1.03.02
10	704	12	1.719	-	-	-	-	-	-	781	5.211	-	781	5.211	1.05
-	-	-	-	-	-	-	-	-	-	9	85	-	9	85	1.05 A
-	-	-	-	-	-	-	-	-	-	5	63	-	5	63	1.05.01
-	-	-	-	-	-	-	-	-	-	4	22	-	4	22	1.05.02
10	704	12	1.719	-	-	-	-	-	-	772	5.126	-	772	5.126	1.05 B
9	630	12	1.719	-	-	-	-	-	-	758	4.963	-	758	4.963	1.05.03
1	74	-	-	-	-	-	-	-	-	14	163	-	14	163	1.05.04
4	240	-	-	1	240	-	-	-	-	1.657	5.308	2	1.659	5.308	1.06
-	-	-	-	-	-	-	-	-	-	914	2.295	1	915	2.295	1.06 A
-	-	-	-	-	-	-	-	-	-	7	39	-	7	39	1.06.01
-	-	-	-	-	-	-	-	-	-	230	472	-	230	472	1.06.02
-	-	-	-	-	-	-	-	-	-	281	792	1	282	792	1.06.03
-	-	-	-	-	-	-	-	-	-	392	981	-	392	981	1.06.04
-	-	-	-	-	-	-	-	-	-	4	11	-	4	11	1.06.05
2	132	-	-	-	-	-	-	-	-	268	1.701	1	269	1.701	1.06 B
-	-	-	-	-	-	-	-	-	-	6	45	-	6	45	1.06.06
-	-	-	-	-	-	-	-	-	-	2	24	-	2	24	1.06.07
1	61	-	-	-	-	-	-	-	-	98	477	-	98	477	1.06.08
-	-	-	-	-	-	-	-	-	-	149	1.030	1	150	1.030	1.06.09
1	71	-	-	-	-	-	-	-	-	4	33	-	4	33	1.06.10
-	-	-	-	-	-	-	-	-	-	9	92	-	9	92	1.06.11
-	-	-	-	-	-	-	-	-	-	294	588	-	294	588	1.06 C
-	-	-	-	-	-	-	-	-	-	287	552	-	287	552	1.06.12
2	108	-	-	1	240	-	-	-	-	7	36	-	7	36	1.06.13
-	-	-	-	-	-	-	-	-	-	181	724	-	181	724	1.06 D
2	108	-	-	1	240	-	-	-	-	181	724	-	181	724	1.06.14
4	243	2	280	-	-	1	540	-	-	424	3.916	1	425	3.916	2
-	-	1	126	-	-	-	-	-	-	5	211	1	6	211	2.01
-	-	-	-	-	-	-	-	-	-	2	38	-	2	38	2.01.01
-	-	1	126	-	-	-	-	-	-	3	173	1	4	173	2.01.02
4	243	1	154	-	-	1	540	-	-	419	3.705	-	419	3.705	2.02
-	-	-	-	-	-	-	-	-	-	5	55	-	5	55	2.02 A
-	-	-	-	-	-	-	-	-	-	-	-	-	-	-	2.02.01
-	-	-	-	-	-	-	-	-	-	1	13	-	1	13	2.02.02
-	-	-	-	-	-	-	-	-	-	1	7	-	1	7	2.02.03
-	-	-	-	-	-	-	-	-	-	3	35	-	3	35	2.02.04
-	-	-	-	-	-	1	540	-	-	5	572	-	5	572	2.02 B
-	-	-	-	-	-	1	540	-	-	1	540	-	1	540	2.02.06
-	-	-	-	-	-	-	-	-	-	-	-	-	-	-	2.02.07
-	-	-	-	-	-	-	-	-	-	-	-	-	-	-	2.02.08
-	-	-	-	-	-	-	-	-	-	-	-	-	-	-	2.02.09
-	-	-	-	-	-	-	-	-	-	-	-	-	-	-	2.02.10
-	-	-	-	-	-	-	-	-	-	-	-	-	-	-	2.02.11
-	-	-	-	-	-	-	-	-	-	3	15	-	3	15	2.02.12
4	243	1	154	-	-	-	-	-	-	1	17	-	1	17	2.02.13
3	170	-	-	-	-	-	-	-	-	409	3.078	-	409	3.078	2.02 C
1	73	1	154	-	-	-	-	-	-	303	2.110	-	303	2.110	2.02.14
-	-	-	-	-	-	-	-	-	-	90	801	-	90	801	2.02.15
-	-	-	-	-	-	-	-	-	-	4	71	-	4	71	2.02.16
-	-	-	-	-	-	-	-	-	-	-	-	-	-	-	2.02.17
-	-	-	-	-	-	-	-	-	-	12	96	-	12	96	2.02.18
140	9.488	56	7.832	43	12.125	15	10.629	5	21.205	38.761	156.716	18	38.779	156.716	3
21	1.391	9	1.207	7	1.990	-	-	-	-	4.419	20.990	7	4.426	20.990	3.01
8	521	1	109	1	270	-	-	-	-	1.892	6.752	1	1.893	6.752	3.01 A
-	-	-	-	-	-	-	-	-	-	13	45	-	13	45	3.01.01
3	176	-	-	-	-	-	-	-	-	292	1.400	-	292	1.400	3.01.02
-	-	-	-	-	-	-	-	-	-	1.513	3.893	1	1.514	3.893	3.01.03
5	345	1	109	1	270	-	-	-	-	74	1.414	-	74	1.414	3.01.04
-	-	-	-	1	221	-	-	-	-	188	1.021	1	189	1.021	3.01 B
-	-	-	-	-	-	-	-	-	-	156	587	1	157	587	3.01.05
-	-	-	-	1	221	-	-	-	-	22	383	-	22	383	3.01.06
-	-	-	-	-	-	-	-	-	-	10	51	-	10	51	3.01.07
6	374	3	401	1	381	-	-	-	-	254	2.588	-	254	2.588	3.01 C
1	61	-	-	-	-	-	-	-	-	115	445	-	115	445	3.01.08

Segue Tav. 7 - Unità locali per numero di addetti e per ramo,

N. classificazione	RAMI, CLASSI, SOTTOCLASSI E CATEGORIE DI ATTIVITÀ ECONOMICA	UNITÀ LOCALI											
		1		2		3-5		6-9		10-19		20-49	
		Unità locali	Unità locali	Unità locali	Addetti	Unità locali	Addetti	Unità locali	Addetti	Unità locali	Addetti		
3.01.09	Lavor. e conserv. prod. alim. pesca	-	2	-	-	1	7	-	-	2	65		
3.01.10	Cons. e trasf. frutta e ortaggi. . .	15	8	11	44	16	115	8	106	15	458		
3.01.11	Estratti, dadi alim., torref. caffè. .	11	18	12	45	5	38	4	46	2	42		
3.01 D	Industria casearia . . . . .	22	46	49	172	23	167	7	96	4	128		
3.01.12	Trattamento igienico del latte. . .	-	1	1	3	1	6	2	33	-	-		
3.01.13	Trasformazione del latte. . . . .	22	45	48	169	22	161	5	63	4	128		
3.01 E	Ind. grassi vegetali e animali . . .	388	195	455	1.720	124	846	47	610	12	354		
3.01.14	Prod. olio oliva per spremitura. . .	383	189	444	1.677	115	782	30	388	5	121		
3.01.15	Estr. olio con solv. da sanse ol. . .	5	6	9	36	9	64	16	207	7	233		
3.01.16	Prod. e raffinaz. olio di semi. . . .	-	-	2	7	-	-	1	15	-	-		
3.01.17	Idrogen. oli e grassi veg. e anim. .	-	-	-	-	-	-	-	-	-	-		
3.01 F	Industrie alimentari varie . . . . .	16	9	22	87	3	24	6	90	2	46		
3.01.18	Prod. e raffinaz. zucchero . . . . .	3	-	-	-	1	9	-	-	-	-		
3.01.19	Prod. prodotti amidacei . . . . .	-	-	-	-	-	-	-	-	-	-		
3.01.20	Prod. mangimi . . . . .	-	4	3	13	1	7	2	35	1	22		
3.01.21	Prod. prodotti alimentari n.a.c. . . .	13	5	19	74	1	8	4	55	1	24		
3.01 G	Ind. bevande alcol. e distill. alcool. .	125	98	186	717	70	502	41	536	17	465		
3.01.22	Prod. vini e mosti concentrati . . . .	122	88	168	652	62	446	26	334	7	180		
3.01.23	Alcool etil., acquaviti e liquori. . .	2	9	16	57	8	56	15	202	10	285		
3.01.24	Prod. birra, malto ed estr. malto. . .	-	1	2	8	-	-	-	-	-	-		
3.01.25	Sidro e bevande ferm. di frutta. . . .	1	-	-	-	-	-	-	-	-	-		
3.01 H	Ind. idrom. e bevande analcoliche. . .	9	21	49	188	12	90	9	113	2	69		
3.01.26	Industria idrominerale . . . . .	-	1	4	16	-	-	1	11	-	-		
3.01.27	Bevande analcol., acque seltz. . . . .	9	20	45	172	12	90	8	102	2	69		
3.02	Industria del tabacco. . . . .	70	44	40	148	12	89	9	116	8	263		
3.02.01	Stagion., manipol. foglie tabacco . .	70	44	40	148	11	80	7	86	7	224		
3.02.02	Lavor. e confez. tabacchi . . . . .	-	-	-	-	1	9	2	30	1	39		
3.03	Industrie tessili . . . . .	2.467	277	263	970	134	967	120	1.561	37	1.123		
3.03 A	Industria laniera . . . . .	59	20	7	24	8	58	3	30	-	-		
3.03.01	Lavatura e pettinatura lana . . . . .	4	3	-	-	-	-	-	-	-	-		
3.03.02	Filatura lana pettinata e card. . . . .	3	6	2	8	-	-	-	-	-	-		
3.03.03	Tess. lana; fil. e tess. a mano lana . .	52	11	5	16	8	58	3	30	-	-		
3.03 B	Industria cotoniera . . . . .	42	5	4	16	4	29	1	10	-	-		
3.03.04	Filatura e ritorc. del cotone. . . . .	1	-	-	-	1	6	-	-	-	-		
3.03.05	Tessitura del cotone. . . . .	41	5	4	16	3	23	1	10	-	-		
3.03 C	Industria della seta . . . . .	2	-	-	-	-	-	-	-	-	-		
3.03.06	Prod. seme bachi; essicc. bozzoli. . .	-	-	-	-	-	-	-	-	-	-		
3.03.07	Trattura, torcit. e filatura seta. . . .	1	-	-	-	-	-	-	-	-	-		
3.03.08	Tessitura della seta . . . . .	1	-	-	-	-	-	-	-	-	-		
3.03 D	Ind. canapa, lino, iuta e simili . . . .	7	2	6	24	-	-	1	10	1	21		
3.03.09	Lavoraz. canapa e lino . . . . .	3	-	2	7	-	-	-	-	-	-		
3.03.10	Lavorazione iuta . . . . .	4	2	4	17	-	-	1	10	1	21		
3.03 E	Lavor. fibre chimiche . . . . .	-	-	1	3	-	-	2	29	-	-		
3.03.11	Torc. e test. fili di fibre chim. . . .	-	-	1	3	-	-	1	19	-	-		
3.03.12	Tessitura fibre chimiche . . . . .	-	-	-	-	-	-	1	10	-	-		
3.03 F	Industria maglie e calze . . . . .	1.059	164	206	758	113	815	102	1.338	30	898		
3.03.13	Prod. di manufatti a maglia . . . . .	1.023	163	200	738	107	773	99	1.304	29	878		
3.03.14	Prod. di calzetteria . . . . .	36	1	6	20	6	42	3	34	1	20		
3.03 G	Altre industrie tessili . . . . .	1.298	86	39	145	9	65	11	144	6	204		
3.03.15	Classif. e lavor. cascami tessili . . .	2	2	2	8	2	15	-	-	-	-		
3.03.16	Prod. cordami e spaghi . . . . .	20	14	14	59	2	15	2	22	-	-		
3.03.17	Prod. tappeti e moquettes. . . . .	3	1	3	3	2	15	1	13	-	-		
3.03.18	Prod. linoleum e tele cerate. . . . .	2	-	-	-	-	-	-	-	-	-		
3.03.19	Prod. passamanerie e simili . . . . .	1.229	66	20	67	2	13	8	109	1	20		
3.03.20	Nastri, tessuti e art. elastici . . . . .	3	-	-	-	1	7	-	-	-	-		
3.03.21	Lavor. setole, pelo, piume, capok . .	3	-	-	-	-	-	-	-	-	-		
3.03.22	Prod. e ripar. reti pesca e caccia . .	28	2	1	4	-	-	-	-	1	20		
3.03.23	Tint., stampa e finitura tessili. . . .	3	1	1	4	-	-	-	-	3	115		
3.03.24	Prod. e lavor. tessuti n.a.c. . . . .	5	1	-	-	-	-	-	-	1	49		
3.04	Ind. vestiario, abbigl., arredamento	6.343	1.397	652	2.300	116	822	92	1.200	61	1.739		
3.04.01	Conf. vestiario in serie . . . . .	9	7	14	55	25	180	26	350	32	982		
3.04.02	Conf. vestiario su misura . . . . .	5.540	1.190	514	1.796	39	262	24	308	2	45		
3.04.03	Conf. biancheria person. in serie . . .	5	2	12	50	10	74	16	212	17	442		
3.04.04	Conf. biancheria person. su misura . .	257	39	19	66	7	52	6	69	-	-		
3.04.05	Conf. biancheria per la casa . . . . .	74	6	7	30	5	35	2	26	2	53		
3.04.06	Confezione pellicce . . . . .	2	3	8	30	6	48	8	110	3	77		
3.04.07	Confezione cappelli . . . . .	6	5	4	16	3	22	2	27	1	27		
3.04.08	Prod. cappelli paglia e mat. aff. . . .	1	2	1	3	-	-	-	-	-	-		
3.04.09	Modisterie . . . . .	18	10	2	6	-	-	-	-	-	-		
3.04.10	Prod. guanti pelle. . . . .	-	-	-	-	-	-	-	-	-	-		
3.04.11	Prod. in serie bottoni. . . . .	-	1	2	8	-	-	1	10	-	-		
3.04.12	Conf. varie o access. vestiario . . . . .	88	9	3	12	2	15	-	-	1	22		
3.04.13	Conf. vele, ecc.; labor. da tappezz. . .	304	115	61	211	13	92	4	51	1	20		
3.04.14	Prod. materassi qualsiasi tipo . . . .	39	8	5	17	6	42	3	37	2	71		
3.05	Industrie delle calzature . . . . .	1.933	126	107	394	44	318	29	347	26	822		
3.05.01	Calzaturifici . . . . .	14	11	46	172	34	250	28	336	26	822		
3.05.02	Conf. a mano e misura di calz. . . . .	119	32	43	162	9	62	1	11	-	-		
3.05.03	Rip. a macchina e a mano di calz. . .	1.800	83	18	60	1	6	-	-	-	-		

## classe, sottoclasse e categoria di attività economica

## CON ADDETTI

CON ADDETTI												UNITÀ LOCALI SENZA ADDETTI	TOTALE		N. classificazione
50-99		100-199		200-499		500-999		1000 e oltre		Totale			Unità locali	Addetti	
Unità locali	Addetti	Unità locali	Addetti	Unità locali	Addetti	Unità locali	Addetti	Unità locali	Addetti	Unità locali	Addetti				
1	58	1	144	-	-	-	-	-	-	7	278	-	7	278	3.01.09
3	185	2	257	1	381	-	-	-	-	79	1.577	-	79	1.577	3.01.10
1	70	-	-	-	-	-	-	-	-	53	288	-	53	288	3.01.11
2	115	2	258	-	-	-	-	-	-	155	1.050	-	155	1.050	3.01.D
1	64	1	130	-	-	-	-	-	-	7	238	-	7	238	3.01.12
1	51	1	128	-	-	-	-	-	-	148	812	-	148	812	3.01.13
-	-	1	152	-	-	-	-	-	-	1.222	4.460	2	1.224	4.460	3.01.E
-	-	-	-	-	-	-	-	-	-	1.166	3.729	2	1.168	3.729	3.01.14
-	-	-	-	-	-	-	-	-	-	52	557	-	52	557	3.01.15
-	-	1	152	-	-	-	-	-	-	4	174	-	4	174	3.01.16
-	-	-	-	-	-	-	-	-	-	-	-	-	-	-	3.01.17
1	82	1	126	1	208	-	-	-	-	61	697	1	62	697	3.01.F
-	-	1	126	1	208	-	-	-	-	6	346	-	6	346	3.01.18
-	-	-	-	-	-	-	-	-	-	-	-	-	-	-	3.01.19
-	-	-	-	-	-	-	-	-	-	11	85	-	11	85	3.01.20
1	82	-	-	-	-	-	-	-	-	44	266	1	45	266	3.01.21
3	239	1	161	3	910	-	-	-	-	544	3.851	2	546	3.851	3.01.G
1	74	-	-	1	266	-	-	-	-	475	2.250	2	477	2.250	3.01.22
1	93	-	-	-	-	-	-	-	-	61	713	-	61	713	3.01.23
1	72	1	161	2	644	-	-	-	-	7	887	-	7	887	3.01.24
-	-	-	-	-	-	-	-	-	-	1	1	-	1	1	3.01.25
1	60	-	-	-	-	-	-	-	-	103	571	-	103	571	3.01.H
-	-	-	-	-	-	-	-	-	-	6	29	-	6	29	3.01.26
1	60	-	-	-	-	-	-	-	-	97	542	-	97	542	3.01.27
-	-	-	-	2	707	1	832	-	-	186	2.313	1	187	2.313	3.02
-	-	-	-	-	-	-	-	-	-	179	696	1	180	696	3.02.01
-	-	-	-	2	707	1	832	-	-	7	1.617	-	7	1.617	3.02.02
19	1.396	5	647	4	1.009	1	852	-	-	3.327	11.546	1	3.328	11.546	3.03
-	-	-	-	-	-	1	852	-	-	98	1.063	-	98	1.063	3.03.A
-	-	-	-	-	-	-	-	-	-	7	10	-	7	10	3.03.01
-	-	-	-	-	-	1	852	-	-	12	875	-	12	875	3.03.02
-	-	-	-	-	-	-	-	-	-	79	178	-	79	178	3.03.03
1	70	-	-	-	-	-	-	-	-	57	177	-	57	177	3.03.B
1	70	-	-	-	-	-	-	-	-	3	77	-	3	77	3.03.04
-	-	-	-	-	-	-	-	-	-	54	100	-	54	100	3.03.05
-	-	-	-	-	-	-	-	-	-	2	2	-	2	2	3.03.C
-	-	-	-	-	-	-	-	-	-	-	-	-	-	-	3.03.06
-	-	-	-	-	-	-	-	-	-	1	1	-	1	1	3.03.07
-	-	-	-	-	-	-	-	-	-	1	1	-	1	1	3.03.08
-	-	-	-	-	-	-	-	-	-	17	66	-	17	66	3.03.D
-	-	-	-	-	-	-	-	-	-	5	10	-	5	10	3.03.09
-	-	-	-	-	-	-	-	-	-	12	56	-	12	56	3.03.10
-	-	-	-	-	-	-	-	-	-	3	32	-	3	32	3.03.E
-	-	-	-	-	-	-	-	-	-	2	22	-	2	22	3.03.11
-	-	-	-	-	-	-	-	-	-	1	10	-	1	10	3.03.12
16	1.177	2	309	4	1.009	-	-	-	-	1.696	7.691	1	1.697	7.691	3.03.F
16	1.177	2	309	4	1.009	-	-	-	-	1.643	7.537	1	1.644	7.537	3.03.13
-	-	-	-	-	-	-	-	-	-	53	154	-	53	154	3.03.14
2	149	3	338	-	-	-	-	-	-	1.454	2.515	-	1.454	2.515	3.03.G
-	-	-	-	-	-	-	-	-	-	8	29	-	8	29	3.03.15
-	-	-	-	-	-	-	-	-	-	52	144	-	52	144	3.03.16
-	-	-	-	-	-	-	-	-	-	7	34	-	7	34	3.03.17
-	-	-	-	-	-	-	-	-	-	2	2	-	2	2	3.03.18
2	149	2	230	-	-	-	-	-	-	1.330	1.949	-	1.330	1.949	3.03.19
-	-	-	-	-	-	-	-	-	-	4	10	-	4	10	3.03.20
-	-	-	-	-	-	-	-	-	-	3	3	-	3	3	3.03.21
-	-	-	-	-	-	-	-	-	-	32	56	-	32	56	3.03.22
-	-	1	108	-	-	-	-	-	-	9	232	-	9	232	3.03.23
-	-	-	-	-	-	-	-	-	-	7	56	-	7	56	3.03.24
22	1.576	13	1.805	5	1.548	2	1.266	-	-	8.703	21.393	-	8.703	21.393	3.04
14	1.031	10	1.385	4	1.327	1	669	-	-	142	6.002	-	142	6.002	3.04.01
1	91	-	-	-	-	-	-	-	-	7.310	10.422	-	7.310	10.422	3.04.02
4	233	3	420	-	-	1	597	-	-	70	2.037	-	70	2.037	3.04.03
-	-	-	-	-	-	-	-	-	-	328	522	-	328	522	3.04.04
-	-	-	-	-	-	-	-	-	-	96	230	-	96	230	3.04.05
-	-	-	-	-	-	-	-	-	-	30	273	-	30	273	3.04.06
2	168	-	-	1	221	-	-	-	-	24	497	-	24	497	3.04.07
-	-	-	-	-	-	-	-	-	-	4	8	-	4	8	3.04.08
-	-	-	-	-	-	-	-	-	-	30	44	-	30	44	3.04.09
-	-	-	-	-	-	-	-	-	-	-	-	-	-	-	3.04.10
-	-	-	-	-	-	-	-	-	-	4	20	-	4	20	3.04.11
-	-	-	-	-	-	-	-	-	-	103	155	-	103	155	3.04.12
-	-	-	-	-	-	-	-	-	-	498	908	-	498	908	3.04.13
1	53	-	-	-	-	-	-	-	-	64	275	-	64	275	3.04.14
-	-	-	-	2	486	-	-	-	-	2.267	4.552	-	2.267	4.552	3.05
-	-	-	-	2	486	-	-	-	-	161	2.102	-	161	2.102	3.05.01
-	-	-	-	-	-	-	-	-	-	204	418	-	204	418	3.05.02
-	-	-	-	-	-	-	-	-	-	1.902	2.032	-	1.902	2.032	3.05.03





## Segue Tav. 7 - Unità locali per numero di addetti e per ramo,

N. classificazione	RAMI, CLASSI, SOTTOCLASSI E CATEGORIE DI ATTIVITÀ ECONOMICA	UNITÀ LOCALI											
		1		2		3-5		6-9		10-19		20-49	
		Unità locali	Unità locali	Unità locali	Addetti	Unità locali	Addetti	Unità locali	Addetti	Unità locali	Addetti		
3.10.35	Macch. da scrivere e da calcolo . . . . .	-	-	-	-	1	9	-	-	1	27		
3.10.36	App. medicali, chirurg. e odont. . . . .	9	4	7	25	1	9	2	24	1	22		
3.10 H	App. elettr. e di telecomunicazioni . . . . .	6	5	11	39	11	81	8	122	2	48		
3.10.37	Motori, gener. e trasformatori. . . . .	-	1	2	9	3	21	2	28	-	-		
3.10.38	Mat. elettr. per mezzi di locom. . . . .	-	1	-	-	-	-	1	19	1	22		
3.10.39	Altro mat. elettr. per industria. . . . .	-	1	3	9	2	18	2	28	-	-		
3.10.40	Strum. misura elettrica . . . . .	-	-	2	7	-	-	-	-	-	-		
3.10.41	App. elettrodomestici . . . . .	2	-	-	-	2	12	2	28	1	26		
3.10.42	App. di telecomunicazioni . . . . .	-	-	1	3	-	-	-	-	-	-		
3.10.43	App. elettroniche, radio e telev. . . . .	3	1	-	-	1	7	-	-	-	-		
3.10.44	Mat. elettr. di illuminazione . . . . .	-	1	3	11	2	14	1	19	-	-		
3.10.45	Cavi, conduttori elettr. isolati . . . . .	1	-	-	-	-	-	-	-	-	-		
3.10.46	Materiali dielettrici . . . . .	-	-	-	-	1	9	-	-	-	-		
3.10 I	Officine meccaniche . . . . .	5.600	2.236	1.925	6.748	275	1.906	88	1.148	50	1.434		
3.10.47	Tratt. sup. ed elettrolav. metalli . . . . .	15	10	9	34	3	22	5	70	5	149		
3.10.48	Picchett., vernic. e caren. natanti . . . . .	-	4	2	6	3	18	2	32	2	70		
3.10.49	Off. da ramaio, fabbro, arrotino . . . . .	1.569	433	310	1.045	41	288	7	103	-	-		
3.10.50	Rip. di autoveicoli. . . . .	1.320	771	799	2.797	106	730	34	442	18	471		
3.10.51	Rip. di carrozzerie di autov. . . . .	382	306	375	1.348	39	270	9	113	6	153		
3.10.52	Rip. di motov. e biciclette. . . . .	822	219	67	232	6	40	-	-	-	-		
3.10.53	Rip. di trattori e macch. agricole . . . . .	191	110	91	323	16	117	8	103	-	-		
3.10.54	Rip. imp. frig. e macch. per scriv. . . . .	41	18	18	64	5	36	1	15	1	22		
3.10.55	Rip. macch. elettr. e di telecom. . . . .	484	138	101	351	22	147	5	60	1	44		
3.10.56	Rip. app. riscald., ascensori . . . . .	233	96	80	290	17	118	7	86	5	163		
3.10.57	Rip. strum. scient. e di precisione . . . . .	14	7	-	-	-	-	-	-	-	-		
3.10.58	Rip. strum. ottici e fotocinemat. . . . .	6	3	-	-	-	-	-	-	-	-		
3.10.59	Rip. strum. musicali. . . . .	11	4	2	8	-	-	-	-	-	-		
3.10.60	Rip. di orologeria. . . . .	336	31	6	20	-	-	-	-	-	-		
3.10.61	Lav. e rip. meccaniche n.a.c. . . . .	176	86	65	230	17	120	10	124	12	362		
3.11	Costruzione mezzi di trasporto . . . . .	6	5	5	21	7	49	4	62	6	180		
3.11.01	Biciclette . . . . .	1	2	-	-	-	-	-	-	-	-		
3.11.02	Motoveicoli . . . . .	-	-	-	-	-	-	1	14	-	-		
3.11.03	Parti di veic. a due o tre ruote. . . . .	1	1	-	-	1	7	-	-	-	-		
3.11.04	Autoveicoli e autotelai . . . . .	-	-	-	-	1	6	-	-	-	-		
3.11.05	Carrozzerie per auto-motoveicoli. . . . .	2	-	-	-	1	7	1	18	2	77		
3.11.06	Parti e access. di auto-motoveic. . . . .	1	1	1	3	1	8	-	-	-	-		
3.11.07	Mater. rotabile ferrottramviario. . . . .	-	-	1	5	2	15	-	-	1	26		
3.11.08	Veicoli metall. a trazione anim. . . . .	1	-	-	-	-	-	-	-	-	-		
3.11.09	Costr. e rip. di mezzi aerospaz. . . . .	-	-	-	-	-	-	1	13	-	-		
3.11.10	Cantieri navali per costr. metalliche e per demolizioni . . . . .	-	1	3	13	1	6	1	17	3	77		
3.12	Lavor. minerali non metalliferi. . . . .	221	202	340	1.265	155	1.095	117	1.564	91	2.684		
3.12.01	Macinaz. miner. non metalliferi. . . . .	2	9	8	27	5	40	3	33	-	-		
3.12.02	Lavor. pietra da costruzione. . . . .	18	19	18	60	-	-	1	12	3	126		
3.12.03	Segatura marmi e pietre affini . . . . .	2	4	7	28	11	78	18	269	25	787		
3.12.04	Lavor. marmi e pietre affini . . . . .	90	79	135	499	61	415	34	452	12	321		
3.12.05	Prod. cemento e agglomer. cemen. . . . .	1	3	-	-	4	32	3	41	4	90		
3.12.06	Prod. calce viva, idrata e idraul. . . . .	2	8	19	70	6	44	5	64	7	196		
3.12.07	Prod. di gesso . . . . .	-	1	1	5	-	-	-	-	-	-		
3.12.08	Prod. di laterizi. . . . .	6	8	9	32	3	20	3	38	9	283		
3.12.09	Ceramica, grés e mater. refratt. . . . .	58	14	32	111	6	40	3	41	1	46		
3.12.10	Prod. prodotti finiti abrasivi. . . . .	1	2	-	-	-	-	-	-	-	-		
3.12.11	Prod. manufatti in cemento . . . . .	22	34	70	277	48	343	38	495	27	763		
3.12.12	Prod. manufatti in gesso e stucco . . . . .	7	3	9	36	-	-	4	46	2	46		
3.12.13	Prod. articoli in amianto . . . . .	-	-	-	-	-	-	-	-	-	-		
3.12.14	Prod. di vetro (prime lavor.) . . . . .	-	-	-	-	-	-	-	-	-	-		
3.12.15	Trasform. vetro (seconde lavor.) . . . . .	12	17	29	108	9	67	4	62	1	26		
3.12.16	Lavor. pietre dure e preziose . . . . .	-	-	-	-	-	-	1	11	-	-		
3.12.17	Prod. altri prod. min. non metall. . . . .	-	1	3	12	2	16	-	-	-	-		
3.13	Ind. chimiche e derivati petrolio e carbone. . . . .	23	13	32	123	12	91	19	258	7	189		
3.13 A	Ind. prodotti chimici di base . . . . .	2	1	4	16	4	32	4	57	4	119		
3.13.01	Chimico-estratt. e chimico-miner. . . . .	-	-	-	-	-	-	-	-	2	77		
3.13.02	Prodotti chimici primari. . . . .	1	-	1	5	1	7	1	14	-	-		
3.13.03	Fertilizzanti e prod. base relat. . . . .	1	1	1	3	-	-	-	-	-	-		
3.13.04	Prodotti chimici organici . . . . .	-	-	-	-	-	-	-	-	-	-		
3.13.05	Emulsioni bitume e catrame. . . . .	-	-	1	4	3	25	3	43	2	42		
3.13.06	Elettrochimici ed elettrotermici . . . . .	-	-	-	-	-	-	-	-	-	-		
3.13.07	Colori organici sintetici . . . . .	-	-	1	4	-	-	-	-	-	-		
3.13.08	Trasparente di cellulosa . . . . .	-	-	-	-	-	-	-	-	-	-		
3.13 B	Ind. prodotti chimici destinati alla industria e all'agricoltura . . . . .	19	12	19	74	4	31	9	118	2	47		
3.13.09	Prod. di esplosivi . . . . .	12	4	8	29	-	-	-	-	-	-		
3.13.10	Prod. di gas compressi . . . . .	-	2	2	8	1	8	3	42	2	47		
3.13.11	Dist. acidi grassi; olio per sint. . . . .	-	-	-	-	-	-	-	-	-	-		
3.13.12	Glicerina e saponi da mat. grasse . . . . .	5	5	4	15	2	16	4	56	-	-		
3.13.13	Essenze, aromi e oli essenz. nat. . . . .	-	-	1	4	-	-	-	-	-	-		
3.13.14	Estratti per concia e tintura . . . . .	-	-	-	-	-	-	-	-	-	-		
3.13.15	Colle animali e vegetali . . . . .	-	-	1	4	-	-	1	10	-	-		

## classe, sottoclasse e categoria di attività economica

## CON ADDETTI

CON ADDETTI												UNITÀ LOCALI SENZA ADDETTI	TOTALE		N. classifica-zione
50-99		100-199		200-499		500-999		1000 e oltre		Totale			Unità locali	Addetti	
Unità locali	Addetti	Unità locali	Addetti	Unità locali	Addetti	Unità locali	Addetti	Unità locali	Addetti	Unità locali	Addetti				
-	-	-	-	-	-	-	-	-	-	2	36	-	2	36	3.10.35
-	-	-	-	-	-	-	-	-	-	24	97	-	24	97	3.10.36
2	182	3	482	1	230	1	735	-	-	50	1.935	-	50	1.935	3.10.H
-	-	-	-	-	-	-	-	-	-	8	60	-	8	60	3.10.37
1	87	-	-	-	-	-	-	-	-	4	130	-	4	130	3.10.38
-	-	-	-	-	-	-	-	-	-	8	57	-	8	57	3.10.39
-	-	-	-	-	-	-	-	-	-	2	7	-	2	7	3.10.40
-	-	1	182	-	-	-	-	-	-	8	250	-	8	250	3.10.41
-	-	1	163	-	-	-	-	-	-	2	166	-	2	166	3.10.42
1	95	-	-	-	-	-	1	735	-	7	842	-	7	842	3.10.43
-	-	1	137	-	-	-	-	-	-	8	183	-	8	183	3.10.44
-	-	-	-	1	230	-	-	-	-	2	231	-	2	231	3.10.45
-	-	-	-	-	-	-	-	-	-	1	9	-	1	9	3.10.46
5	343	-	-	-	-	-	-	-	-	10.179	21.651	5	10.184	21.651	3.10.I
-	-	-	-	-	-	-	-	-	-	47	310	-	47	310	3.10.47
-	-	-	-	-	-	-	-	-	-	13	134	-	13	134	3.10.48
3	204	-	-	-	-	-	-	-	-	2.360	3.871	-	2.360	3.871	3.10.49
-	-	-	-	-	-	-	-	-	-	3.051	7.506	1	3.052	7.506	3.10.50
-	-	-	-	-	-	-	-	-	-	1.117	2.878	-	1.117	2.878	3.10.51
-	-	-	-	-	-	-	-	-	-	1.114	1.532	-	1.114	1.532	3.10.52
-	-	-	-	-	-	-	-	-	-	416	954	-	416	954	3.10.53
-	-	-	-	-	-	-	-	-	-	84	214	-	84	214	3.10.54
1	65	-	-	-	-	-	-	-	-	752	1.427	4	756	1.427	3.10.55
-	-	-	-	-	-	-	-	-	-	438	1.082	-	438	1.082	3.10.56
-	-	-	-	-	-	-	-	-	-	21	28	-	21	28	3.10.57
-	-	-	-	-	-	-	-	-	-	9	12	-	9	12	3.10.58
-	-	-	-	-	-	-	-	-	-	17	27	-	17	27	3.10.59
-	-	-	-	-	-	-	-	-	-	373	418	-	373	418	3.10.60
1	74	-	-	-	-	-	-	-	-	367	1.258	-	367	1.258	3.10.61
1	51	3	404	1	258	3	2.232	1	2.351	42	5.624	-	42	5.624	3.11
-	-	-	-	-	-	-	-	-	-	3	5	-	3	5	3.11.01
-	-	-	-	-	-	-	-	-	-	1	14	-	1	14	3.11.02
-	-	-	-	-	-	-	-	-	-	3	10	-	3	10	3.11.03
-	-	-	-	-	-	-	1	797	-	2	803	-	2	803	3.11.04
-	-	-	-	-	-	-	-	-	-	6	104	-	6	104	3.11.05
-	-	-	-	-	-	-	-	1	2.351	5	2.365	-	5	2.365	3.11.06
-	-	2	262	1	258	-	-	-	-	7	566	-	7	566	3.11.07
1	51	1	142	-	-	1	750	-	-	1	1	-	1	1	3.11.08
-	-	-	-	-	-	-	-	-	-	4	956	-	4	956	3.11.09
-	-	-	-	-	-	1	685	-	-	10	800	-	10	800	3.11.10
26	1.738	8	1.195	7	2.062	1	564	-	-	1.168	12.792	-	1.168	12.792	3.12
-	-	-	-	-	-	-	-	-	-	27	120	-	27	120	3.12.01
-	-	-	-	-	-	-	-	-	-	59	254	-	59	254	3.12.02
7	440	2	241	-	-	-	-	-	-	76	1.853	-	76	1.853	3.12.03
1	82	-	-	-	-	-	-	-	-	412	2.017	-	412	2.017	3.12.04
1	81	2	331	3	782	-	-	-	-	21	1.364	-	21	1.364	3.12.05
1	57	-	-	-	-	-	-	-	-	48	449	-	48	449	3.12.06
-	-	-	-	-	-	-	-	-	-	2	7	-	2	7	3.12.07
7	485	2	293	-	-	-	-	-	-	47	1.173	-	47	1.173	3.12.08
3	184	-	-	-	-	1	564	-	-	118	1.072	-	118	1.072	3.12.09
-	-	-	-	-	-	-	-	-	-	3	5	-	3	5	3.12.10
5	334	2	330	3	930	-	-	-	-	249	3.562	-	249	3.562	3.12.11
-	-	-	-	-	-	-	-	-	-	25	141	-	25	141	3.12.12
-	-	-	-	-	-	-	-	-	-	-	-	-	-	-	3.12.13
1	75	-	-	-	-	-	-	-	-	1	75	-	1	75	3.12.14
-	-	-	-	1	350	-	-	-	-	73	659	-	73	659	3.12.15
-	-	-	-	-	-	-	-	-	-	1	11	-	1	11	3.12.16
-	-	-	-	-	-	-	-	-	-	6	30	-	6	30	3.12.17
1	50	-	-	6	1.570	-	-	1	4.130	114	6.460	-	114	6.460	3.13
-	-	-	-	3	682	-	-	1	4.130	23	5.040	-	23	5.040	3.13.A
-	-	-	-	-	-	-	-	-	-	2	77	-	2	77	3.13.01
-	-	-	-	1	254	-	-	1	4.130	6	4.411	-	6	4.411	3.13.02
-	-	-	-	1	213	-	-	-	-	4	219	-	4	219	3.13.03
-	-	-	-	1	215	-	-	-	-	1	215	-	1	215	3.13.04
-	-	-	-	-	-	-	-	-	-	9	114	-	9	114	3.13.05
-	-	-	-	-	-	-	-	-	-	-	-	-	-	-	3.13.06
-	-	-	-	-	-	-	-	-	-	1	4	-	1	4	3.13.07
-	-	-	-	-	-	-	-	-	-	-	-	-	-	-	3.13.08
-	-	-	-	-	-	-	-	-	-	65	313	-	65	313	3.13.B
-	-	-	-	-	-	-	-	-	-	24	49	-	24	49	3.13.09
-	-	-	-	-	-	-	-	-	-	10	109	-	10	109	3.13.10
-	-	-	-	-	-	-	-	-	-	-	-	-	-	-	3.13.11
-	-	-	-	-	-	-	-	-	-	20	102	-	20	102	3.13.12
-	-	-	-	-	-	-	-	-	-	1	4	-	1	4	3.13.13
-	-	-	-	-	-	-	-	-	-	-	-	-	-	-	3.13.14
-	-	-	-	-	-	-	-	-	-	2	14	-	2	14	3.13.15

## Segue Tav. 7 - Unità locali per numero di addetti e per ramo,

N. classificazione	RAMI, CLASSI, SOTTOCLASSI E CATEGORIE DI ATTIVITÀ ECONOMICA	UNITÀ LOCALI											
		1		2		3-5		6-9		10-19		20-49	
		Unità locali	Unità locali	Unità locali	Addetti	Unità locali	Addetti	Unità locali	Addetti	Unità locali	Addetti		
3.13.16	Vernici, pitture, inchiostri. . . .	2	-	1	4	1	7	1	10	-	-		
3.13.17	Abrasivi artificiali . . . . .	-	-	-	-	-	-	-	-	-	-		
3.13.18	Fitofarmaci organici e inorgan. . .	-	-	-	-	-	-	-	-	-	-		
3.13.19	Altri prodotti chimici . . . . .	-	1	2	10	-	-	-	-	-	-		
3.13 C	Ind. prodotti farmaceutici . . . . .	-	-	2	7	1	7	-	-	-	-		
3.13.20	Sost. chimiche farmaceut. di base	-	-	1	4	-	-	-	-	-	-		
3.13.21	Prod. specialità medicinali . . . . .	-	-	1	3	1	7	-	-	-	-		
3.13.22	Prod. preparati galenici . . . . .	-	-	-	-	-	-	-	-	-	-		
3.13 D	Ind. prodotti chimici destinati al consumo non industriale . . . . .	2	-	6	23	3	21	3	40	-	-		
3.13.23	Detersivi . . . . .	-	-	1	5	1	9	3	40	-	-		
3.13.24	Prod. per cosmesi, igiene, profum.	-	-	3	10	1	6	-	-	-	-		
3.13.25	Materiali sensibili . . . . .	-	-	-	-	-	-	-	-	-	-		
3.13.26	Carta carb., nastri macch. scriv. . .	-	-	-	-	-	-	-	-	-	-		
3.13.27	Prod. ausil. per la casa, deodor. . .	-	-	1	4	-	-	-	-	-	-		
3.13.28	Altri prodotti chimici . . . . .	2	-	1	4	1	6	-	-	-	-		
3.13 E	Ind. derivati petrolio e carbone. . .	-	-	1	3	-	-	3	43	1	23		
3.13.29	Raffinerie di petrolio . . . . .	-	-	1	3	-	-	1	13	1	23		
3.13.30	Oli minerali, miscele lubrific. . . .	-	-	-	-	-	-	1	17	-	-		
3.13.31	Cokerie. . . . .	-	-	-	-	-	-	1	13	-	-		
3.14	Industrie della gomma. . . . .	207	105	53	184	3	21	4	55	1	32		
3.14.01	Art. gomma e rigenerato gomma	3	1	4	16	2	14	1	14	-	-		
3.14.02	Ricostruzione di pneumatici . . . .	1	1	5	20	-	-	2	31	1	32		
3.14.03	Vulcan. pneumat., rip. ogg. gomma	203	103	44	148	1	7	1	10	-	-		
3.15	Ind. produz. di cellulosa per usi tessili e fibre chimiche. . . . .	-	-	-	-	-	-	-	-	-	-		
3.15.01	Cellulosa usi tess. e fibre chim. . . .	-	-	-	-	-	-	-	-	-	-		
3.16	Ind. della carta e cartotecnica. . . .	4	5	9	32	6	44	5	70	4	143		
3.16.01	Prod. di carta e cartone. . . . .	-	-	-	-	-	-	-	-	-	-		
3.16.02	Trasform. carta e cartone . . . . .	4	5	9	32	6	44	5	70	4	143		
3.17	Ind. poligrafiche ed editoriali . . . .	107	78	131	480	42	312	23	300	10	318		
3.17.01	Tipogr. stampa giornali quotid. . . .	1	-	2	9	2	12	1	15	-	-		
3.17.02	Altri stab. di arti grafiche. . . . .	70	67	115	423	32	235	22	285	9	276		
3.17.03	Legatorie e rilegatorie. . . . .	24	9	10	33	1	9	-	-	-	-		
3.17.04	Editorie . . . . .	4	1	3	11	7	56	-	-	1	42		
3.17.05	Riproduzione di disegni . . . . .	8	1	1	4	-	-	-	-	-	-		
3.18	Ind. foto-fono-cinematografiche . . .	449	165	38	132	7	49	2	23	1	28		
3.18.01	Studi fotografici . . . . .	429	159	32	110	4	26	-	-	-	-		
3.18.02	Stab. e labor. fotografici . . . . .	20	5	6	22	3	23	2	23	1	28		
3.18.03	Prod., sincron., doppiaggio films. . .	-	-	-	-	-	-	-	-	-	-		
3.18.04	Sviluppo e stampa films cinem. . . .	-	-	-	-	-	-	-	-	-	-		
3.18.05	Incis., ediz., stampa dischi fon. . . .	-	1	-	-	-	-	-	-	-	-		
3.19	Ind. prodotti materie plastiche. . . .	22	14	26	97	12	88	15	195	7	226		
3.19.01	Art. tecnici per ind. manifattur. . . .	1	2	3	12	-	-	2	30	2	80		
3.19.02	Art. per l'edilizia . . . . .	11	5	17	64	7	51	5	63	3	80		
3.19.03	Art. per arredam., abbigliamento. . .	6	-	2	9	-	-	3	41	-	-		
3.19.04	Art. casalinghi. . . . .	-	1	-	-	-	-	-	-	-	-		
3.19.05	Art. per imballaggio e confez. . . . .	1	2	2	6	4	30	4	51	2	66		
3.19.06	Barche, scafi e art. sportivi . . . . .	-	1	-	-	-	-	-	-	-	-		
3.19.07	Art. vari n.a.c. . . . .	3	3	2	6	1	7	1	10	-	-		
3.20	Ind. manifatturiere varie . . . . .	46	23	19	64	4	32	5	71	1	25		
3.20.01	Strumenti musicali. . . . .	-	-	1	3	-	-	-	-	-	-		
3.20.02	Giocattoli e loro parti . . . . .	2	-	-	-	-	-	-	-	-	-		
3.20.03	Armature e mont. per occhiali . . . .	-	1	1	3	-	-	-	-	-	-		
3.20.04	Monete, oreficeria, argenteria . . . .	25	15	6	18	1	8	-	-	-	-		
3.20.05	Altre ind. manifatturiere n.a.c. . . . .	19	7	11	40	3	24	5	71	1	25		
4	Costruz. e install. di impianti. . . .	2.828	954	1.653	6.165	643	4.616	458	6.053	287	8.486		
4.01	Ind. delle costruzioni . . . . .	2.447	810	1.490	5.561	543	3.875	390	5.182	248	7.354		
4.01.01	Costr. edili; rest. e manut. fabbr. . .	1.223	512	1.149	4.321	416	2.953	302	4.002	183	5.409		
4.01.02	Lavori stradali e mov. di terra. . . .	110	42	97	365	53	389	35	464	31	896		
4.01.03	Costr. opere specializzate . . . . .	19	14	39	157	25	186	37	513	29	918		
4.01.04	Finitura degli ambienti . . . . .	1.019	220	178	623	34	241	11	130	2	52		
4.01.05	Attiv. ausil. delle costruzioni. . . . .	76	22	27	95	15	106	5	73	3	79		
4.02	Ind. installazione di impianti. . . .	381	144	163	604	100	741	68	871	39	1.132		
4.02.01	Imp. riscald., idrico-sanitari. . . . .	183	85	79	292	54	408	39	498	13	379		
4.02.02	Imp. prod. e trasf. energia elettr. . . .	194	53	67	249	36	258	23	292	20	596		
4.02.03	Imp. telegr., telef. e radiotelegr. . . .	4	6	17	63	10	75	6	81	6	157		



## classe, sottoclasse e categoria di attività economica

CON ADDETTI												UNITÀ LOCALI SENZA ADDETTI	TOTALE		N. classificazione
50-99		100-199		200-499		500-999		1000 e oltre		Totale			Unità locali	Addetti	
Unità locali	Addetti	Unità locali	Addetti	Unità locali	Addetti	Unità locali	Addetti	Unità locali	Addetti	Unità locali	Addetti				
-	-	-	-	-	-	-	-	-	-	5	23	-	5	23	3.13.16
-	-	-	-	-	-	-	-	-	-	-	-	-	-	-	3.13.17
-	-	-	-	-	-	-	-	-	-	-	-	-	-	-	3.13.18
-	-	-	-	-	-	-	-	-	-	3	12	-	3	12	3.13.19
-	-	-	-	1	270	-	-	-	-	4	284	-	4	284	3.13 C
-	-	-	-	1	270	-	-	-	-	2	274	-	2	274	3.13.20
-	-	-	-	-	-	-	-	-	-	2	10	-	2	10	3.13.21
-	-	-	-	-	-	-	-	-	-	-	-	-	-	-	3.13.22
1	50	-	-	-	-	-	-	-	-	15	136	-	15	136	3.13 D
1	50	-	-	-	-	-	-	-	-	6	104	-	6	104	3.13.23
-	-	-	-	-	-	-	-	-	-	4	16	-	4	16	3.13.24
-	-	-	-	-	-	-	-	-	-	-	-	-	-	-	3.13.25
-	-	-	-	-	-	-	-	-	-	-	-	-	-	-	3.13.26
-	-	-	-	-	-	-	-	-	-	1	4	-	1	4	3.13.27
-	-	-	-	-	-	-	-	-	-	4	12	-	4	12	3.13.28
-	-	-	-	2	618	-	-	-	-	7	687	-	7	687	3.13 E
-	-	-	-	2	618	-	-	-	-	5	657	-	5	657	3.13.29
-	-	-	-	-	-	-	-	-	-	1	17	-	1	17	3.13.30
-	-	-	-	-	-	-	-	-	-	1	13	-	1	13	3.13.31
1	68	-	-	-	-	2	1.756	-	-	376	2.533	-	376	2.533	3.14
-	-	-	-	-	-	2	1.756	-	-	13	1.805	-	13	1.805	3.14.01
1	68	-	-	-	-	-	-	-	-	11	154	-	11	154	3.14.02
-	-	-	-	-	-	-	-	-	-	352	574	-	352	574	3.14.03
-	-	-	-	-	-	-	-	-	-	-	-	-	-	-	3.15
-	-	-	-	-	-	-	-	-	-	-	-	-	-	-	3.15.01
2	106	1	114	1	415	-	-	1	1.121	38	2.059	-	38	2.059	3.16
-	-	-	-	1	415	-	-	1	1.121	2	1.536	-	2	1.536	3.16.01
2	106	1	114	-	-	-	-	-	-	36	523	-	36	523	3.16.02
3	172	2	223	1	211	-	-	-	-	397	2.279	-	397	2.279	3.17
-	-	-	-	1	211	-	-	-	-	7	248	-	7	248	3.17.01
1	60	2	223	-	-	-	-	-	-	318	1.706	-	318	1.706	3.17.02
-	-	-	-	-	-	-	-	-	-	44	84	-	44	84	3.17.03
2	112	-	-	-	-	-	-	-	-	18	227	-	18	227	3.17.04
-	-	-	-	-	-	-	-	-	-	10	14	-	10	14	3.17.05
-	-	-	-	-	-	-	-	-	-	662	1.011	-	662	1.011	3.18
-	-	-	-	-	-	-	-	-	-	624	883	-	624	883	3.18.01
-	-	-	-	-	-	-	-	-	-	37	126	-	37	126	3.18.02
-	-	-	-	-	-	-	-	-	-	-	-	-	-	-	3.18.03
-	-	-	-	-	-	-	-	-	-	-	-	-	-	-	3.18.04
-	-	-	-	-	-	-	-	-	-	1	2	-	1	2	3.18.05
1	54	1	125	-	-	-	-	-	-	98	835	-	98	835	3.19
-	-	-	-	-	-	-	-	-	-	10	127	-	10	127	3.19.01
-	-	-	-	-	-	-	-	-	-	48	279	-	48	279	3.19.02
-	-	-	-	-	-	-	-	-	-	11	56	-	11	56	3.19.03
-	-	-	-	-	-	-	-	-	-	1	2	-	1	2	3.19.04
1	54	1	125	-	-	-	-	-	-	17	337	-	17	337	3.19.05
-	-	-	-	-	-	-	-	-	-	1	2	-	1	2	3.19.06
-	-	-	-	-	-	-	-	-	-	10	32	-	10	32	3.19.07
-	-	-	-	-	-	-	-	-	-	98	284	-	98	284	3.20
-	-	-	-	-	-	-	-	-	-	1	3	-	1	3	3.20.01
-	-	-	-	-	-	-	-	-	-	2	2	-	2	2	3.20.02
-	-	-	-	-	-	-	-	-	-	2	5	-	2	5	3.20.03
-	-	-	-	-	-	-	-	-	-	47	81	-	47	81	3.20.04
-	-	-	-	-	-	-	-	-	-	46	193	-	46	193	3.20.05
69	4.664	57	7.680	20	6.062	3	1.768	2	2.496	6.974	52.726	-	6.974	52.726	4
54	3.680	40	5.415	14	3.829	2	1.224	1	1.370	6.039	41.557	-	6.039	41.557	4.01
35	2.390	26	3.511	6	1.707	2	1.224	1	1.370	3.855	29.134	-	3.855	29.134	4.01.01
10	589	4	500	6	1.504	-	-	-	-	388	4.901	-	388	4.901	4.01.02
8	638	9	1.236	2	618	-	-	-	-	182	4.313	-	182	4.313	4.01.03
-	-	1	168	-	-	-	-	-	-	1.465	2.673	-	1.465	2.673	4.01.04
1	63	-	-	-	-	-	-	-	-	149	536	-	149	536	4.01.05
15	984	17	2.265	6	2.233	1	544	1	1.126	935	11.169	-	935	11.169	4.02
1	74	9	1.333	2	660	1	544	-	-	466	4.541	-	466	4.541	4.02.01
11	647	5	580	3	1.199	-	-	1	1.126	413	5.247	-	413	5.247	4.02.02
3	263	3	352	1	374	-	-	-	-	56	1.381	-	56	1.381	4.02.03

Segue Tav. 7 - Unità locali per numero di addetti e per ramo,

N. classifica-zione	RAMI, CLASSI, SOTTOCLASSI E CATEGORIE DI ATTIVITÀ ECONOMICA	UNITÀ LOCALI									
		1	2	3-5		6-9		10-19		20-49	
		Unità locali	Unità locali	Unità locali	Addetti	Unità locali	Addetti	Unità locali	Addetti	Unità locali	Addetti
<b>5</b>	<b>Energ. elettr., vap., gas e acqua</b>	51	33	160	601	32	232	28	402	46	1.462
5.01	Prod. e distrib. energia elettrica, vapore e acqua calda . . . . .	15	4	118	439	10	68	8	97	32	981
5.01.01	Prod. e distr. energia elettrica . . . . .	15	4	118	439	10	68	8	97	32	981
5.01.02	Prod. e distr. vapore, acqua calda . . . . .	-	-	-	-	-	-	-	-	-	-
5.02	Prod. e distribuzione di gas . . . . .	2	-	3	13	5	41	14	220	5	181
5.02.01	Prod. e distrib. di gas . . . . .	2	-	1	4	1	8	2	30	1	43
5.02.02	Imbottigliam. gas in bombole . . . . .	-	-	2	9	4	33	12	190	4	138
5.03	Raccolta e distrib. di acqua . . . . .	34	29	39	149	17	123	6	85	9	300
5.03.01	Distrib. acqua potabile . . . . .	28	26	36	138	17	123	6	85	6	190
5.03.02	Distrib. acqua non potabile . . . . .	6	3	3	11	-	-	-	-	3	110
<b>6</b>	<b>Commercio . . . . .</b>	40.646	21.902	8.016	27.784	1.149	8.012	496	6.471	183	5.210
6.01	Commercio all'ingrosso . . . . .	1.226	1.007	1.065	3.914	356	2.532	206	2.738	95	2.611
6.01 A	Materie prime agricole e tessili e semipr. di origine veg. e anim. . . . .	145	100	67	239	18	123	4	53	3	72
6.01.01	Cereali e legumi secchi . . . . .	93	63	34	124	10	68	2	30	-	-
6.01.02	Sementi, foraggi e semi oleosi . . . . .	33	12	16	53	2	15	2	23	1	22
6.01.03	Fiori, piante ornam. e semi giard. . . . .	4	6	4	15	2	13	-	-	-	-
6.01.04	Fibre tessili animali e vegetali . . . . .	-	6	-	-	-	-	-	-	-	-
6.01.05	Animali vivi (bovini, ecc.) . . . . .	10	5	7	24	2	12	-	-	1	30
6.01.06	Pelli greggie . . . . .	2	6	5	19	1	7	-	-	1	20
6.01.07	Cuoi e pelli conciate . . . . .	3	1	1	4	1	8	-	-	-	-
6.01.08	Pelli greggie e conc. per pell. . . . .	-	1	-	-	-	-	-	-	-	-
6.01 B	Prodotti alimentari e bevande . . . . .	593	517	531	1.926	159	1.141	90	1.175	34	960
6.01.09	Carni fresche bovine, suine, ovine . . . . .	6	2	10	41	2	12	2	27	-	-
6.01.10	Carni congelate bovine, suine, ecc. . . . .	1	-	1	5	1	9	1	16	-	-
6.01.11	Pollame, selvaggina e uova . . . . .	8	6	11	45	2	15	2	22	-	-
6.01.12	Prod. pesca freschi, congel., surg. . . . .	11	14	22	83	12	82	3	44	-	-
6.01.13	Prod. pesca secchi e conservati . . . . .	1	-	-	-	-	-	-	-	-	-
6.01.14	Salumi, conserve alim. e surg. veg. . . . .	18	22	46	172	19	143	7	74	1	25
6.01.15	Farine, pane, paste alimentari . . . . .	29	43	47	163	15	111	3	33	1	21
6.01.16	Latte, burro e formaggi . . . . .	13	9	14	51	12	92	12	158	3	74
6.01.17	Oli e grassi alimentari . . . . .	29	24	22	77	6	40	6	71	-	-
6.01.18	Bevande alcol. ed analcoliche . . . . .	296	216	154	546	32	220	13	164	3	79
6.01.19	Prodotti ortofrutticoli . . . . .	134	127	139	503	35	252	36	499	16	443
6.01.20	Zucchero, caffè, droghe, coloniali . . . . .	10	15	18	64	6	43	1	12	-	-
6.01.21	Dolciumi di ogni genere . . . . .	15	13	17	60	2	16	-	-	9	294
6.01.22	Prodotti alimentari n.a.c. . . . .	22	26	30	116	15	106	4	55	1	24
6.01 C	Combust., minerali e prod. chimici . . . . .	106	89	73	274	42	296	23	303	17	454
6.01.23	Combustibili solidi . . . . .	21	6	6	21	1	6	-	-	-	-
6.01.24	Carburanti e lubrificanti . . . . .	21	33	40	152	25	176	15	199	11	281
6.01.25	Miner. metall. e non metalliferi . . . . .	3	4	5	20	2	15	-	-	-	-
6.01.26	Metalli ferrosi e non ferr. sem. . . . .	1	10	12	42	7	47	1	17	4	114
6.01.27	Prod. chimici, oli e grassi ind. . . . .	4	6	4	16	1	8	3	33	1	23
6.01.28	Prod. chimici per agricoltura . . . . .	53	26	4	15	5	37	2	25	1	36
6.01.29	Colori e vernici . . . . .	3	4	2	8	1	7	2	29	-	-
6.01 D	Legname, mat. da costr., art. inst. . . . .	102	74	73	270	31	214	10	142	12	326
6.01.30	Legname e affini . . . . .	36	23	27	95	8	54	4	61	5	123
6.01.31	Materiali da costruzione . . . . .	58	43	36	136	18	125	5	68	6	160
6.01.32	Articoli di installazione . . . . .	7	5	7	26	5	35	1	13	-	-
6.01.33	Lastre di vetro e cristallo . . . . .	1	3	3	13	-	-	-	-	1	43
6.01 E	Macchine, materiali e veicoli . . . . .	58	54	62	237	21	144	20	279	9	249
6.01.34	Macchine e attrezzi agricoli . . . . .	32	27	19	77	4	25	5	63	3	65
6.01.35	Macchine utensili . . . . .	5	4	3	10	2	12	1	18	-	-
6.01.36	Macch. per ind. tessile e abbigl. . . . .	3	-	2	7	1	7	1	14	-	-
6.01.37	Macch. per edilizia . . . . .	2	3	5	18	-	-	1	19	1	40
6.01.38	Macch. e attrez. varie per altre industrie e commercio . . . . .	10	11	13	46	7	47	5	74	2	50
6.01.39	Veicoli ed accessori . . . . .	6	9	18	73	6	44	5	59	2	63
6.01.40	Macch. scriv. e calcol., attr. uff. . . . .	-	-	2	6	1	9	2	32	1	31
6.01 F	Mobili di qualsiasi tipo, elettrodomestici e artic. per la casa . . . . .	45	40	55	218	24	179	17	210	7	200
6.01.41	Mobili . . . . .	6	9	4	16	1	9	1	11	-	-
6.01.42	Art. in ferro ed altri metalli . . . . .	7	7	5	18	2	13	2	23	-	-
6.01.43	App. radio, televisivi, elettrod. . . . .	9	12	22	90	9	73	8	108	5	144
6.01.44	Vetriere, cristall., ceramiche . . . . .	6	5	11	46	4	30	4	42	-	-
6.01.45	Art. in legno, sughero, vimini . . . . .	5	1	1	5	-	-	-	-	-	-
6.01.46	Saponi, detersivi, prod. per lucid. . . . .	15	6	11	40	7	46	2	26	1	24
6.01.47	Carte da parati e stucchi . . . . .	-	-	1	3	1	8	-	-	1	32
6.01 G	Tessuti, art. abbigl. e arredam.; calzature ed art. in cuoio . . . . .	60	49	92	347	36	259	21	282	5	111
6.01.48	Tessuti per l'abbigliamento . . . . .	16	7	24	93	12	90	7	98	2	48
6.01.49	Tessuti ed art. di arredamento . . . . .	7	5	2	9	3	20	4	57	1	21
6.01.50	Filati, cucirini, mercerie, passam. . . . .	16	7	14	52	5	34	2	23	2	42
6.01.51	Vestiario, biancheria, maglieria . . . . .	14	-	-	159	15	108	8	104	-	-
6.01.52	Pellicce . . . . .	-	-	-	-	-	-	-	-	-	-
6.01.53	Calzature e access. per calzate. . . . .	7	6	9	34	1	7	-	-	-	-

## classe, sottoclasse e categoria di attività economica

## CON ADDETTI

CON ADDETTI												UNITÀ LOCALI SENZA ADDETTI	TOTALE		N. classificazione
50-99		100-199		200-499		500-999		1000 e oltre		Totale			Unità locali	Addetti	
Unità locali	Addetti	Unità locali	Addetti	Unità locali	Addetti	Unità locali	Addetti	Unità locali	Addetti	Unità locali	Addetti				
8	576	12	1.683	5	1.751	-	-	-	-	375	6.824	1	376	6.824	5
2	161	11	1.519	2	668	-	-	-	-	202	3.956	-	202	3.956	5.01
2	161	11	1.519	2	668	-	-	-	-	202	3.956	-	202	3.956	5.01.01
-	-	-	-	-	-	-	-	-	-	-	-	-	-	-	5.01.02
1	70	-	-	-	-	-	-	-	-	30	527	-	30	527	5.02
1	70	-	-	-	-	-	-	-	-	8	157	-	8	157	5.02.01
-	-	-	-	-	-	-	-	-	-	22	370	-	22	370	5.02.02
5	345	1	164	3	1.083	-	-	-	-	143	2.341	1	144	2.341	5.03
5	345	1	164	3	1.083	-	-	-	-	128	2.208	-	128	2.208	5.03.01
-	-	-	-	-	-	-	-	-	-	15	133	1	16	133	5.03.02
29	1.937	8	1.182	1	293	-	-	-	-	72.430	135.339	925	73.355	135.339	6
11	746	1	104	1	293	-	-	-	-	3.968	16.178	9	3.977	16.178	6.01
-	-	-	-	-	-	-	-	-	-	337	832	-	337	832	6.01 A
-	-	-	-	-	-	-	-	-	-	202	441	-	202	441	6.01.01
-	-	-	-	-	-	-	-	-	-	66	170	-	66	170	6.01.02
-	-	-	-	-	-	-	-	-	-	16	44	-	16	44	6.01.03
-	-	-	-	-	-	-	-	-	-	6	12	-	6	12	6.01.04
-	-	-	-	-	-	-	-	-	-	25	86	-	25	86	6.01.05
-	-	-	-	-	-	-	-	-	-	15	60	-	15	60	6.01.06
-	-	-	-	-	-	-	-	-	-	6	17	-	6	17	6.01.07
-	-	-	-	-	-	-	-	-	-	1	2	-	1	2	6.01.08
4	272	-	-	-	-	-	-	-	-	1.928	7.101	3	1.931	7.101	6.01 B
-	-	-	-	-	-	-	-	-	-	22	90	-	22	90	6.01.09
-	-	-	-	-	-	-	-	-	-	4	31	-	4	31	6.01.10
-	-	-	-	-	-	-	-	-	-	29	102	-	29	102	6.01.11
-	-	-	-	-	-	-	-	-	-	62	248	-	62	248	6.01.12
-	-	-	-	-	-	-	-	-	-	1	1	-	1	1	6.01.13
-	-	-	-	-	-	-	-	-	-	113	476	-	113	476	6.01.14
-	-	-	-	-	-	-	-	-	-	138	443	2	140	443	6.01.15
-	-	-	-	-	-	-	-	-	-	63	406	-	63	406	6.01.16
-	-	-	-	-	-	-	-	-	-	87	265	-	87	265	6.01.17
4	272	-	-	-	-	-	-	-	-	714	1.737	-	714	1.737	6.01.18
-	-	-	-	-	-	-	-	-	-	491	2.357	-	491	2.357	6.01.19
-	-	-	-	-	-	-	-	-	-	50	159	-	50	159	6.01.20
-	-	-	-	-	-	-	-	-	-	56	411	1	57	411	6.01.21
-	-	-	-	-	-	-	-	-	-	98	375	-	98	375	6.01.22
-	-	-	-	-	-	-	-	-	-	350	1.611	-	350	1.611	6.01 C
-	-	-	-	-	-	-	-	-	-	34	60	-	34	60	6.01.23
-	-	-	-	-	-	-	-	-	-	145	895	-	145	895	6.01.24
-	-	-	-	-	-	-	-	-	-	14	46	-	14	46	6.01.25
-	-	-	-	-	-	-	-	-	-	35	241	-	35	241	6.01.26
-	-	-	-	-	-	-	-	-	-	19	96	-	19	96	6.01.27
-	-	-	-	-	-	-	-	-	-	91	218	-	91	218	6.01.28
-	-	-	-	-	-	-	-	-	-	12	55	-	12	55	6.01.29
-	-	-	-	-	-	-	-	-	-	302	1.202	1	303	1.202	6.01 D
-	-	-	-	-	-	-	-	-	-	103	415	-	103	415	6.01.30
-	-	-	-	-	-	-	-	-	-	166	633	1	167	633	6.01.31
-	-	-	-	-	-	-	-	-	-	25	91	-	25	91	6.01.32
3	189	-	-	1	293	-	-	-	-	8	63	-	8	63	6.01.33
1	65	-	-	-	-	-	-	-	-	228	1.557	1	229	1.557	6.01 E
-	-	-	-	-	-	-	-	-	-	91	381	-	91	381	6.01.34
-	-	-	-	-	-	-	-	-	-	15	53	1	16	53	6.01.35
-	-	-	-	-	-	-	-	-	-	7	31	-	7	31	6.01.36
-	-	-	-	-	-	-	-	-	-	12	85	-	12	85	6.01.37
1	52	-	-	1	293	-	-	-	-	48	249	-	48	249	6.01.38
1	72	-	-	-	-	-	-	-	-	48	608	-	48	608	6.01.39
-	-	-	-	-	-	-	-	-	-	7	150	-	7	150	6.01.40
1	62	-	-	-	-	-	-	-	-	189	994	1	190	994	6.01 F
1	62	-	-	-	-	-	-	-	-	22	122	-	22	122	6.01.41
-	-	-	-	-	-	-	-	-	-	23	75	-	23	75	6.01.42
-	-	-	-	-	-	-	-	-	-	62	445	1	63	445	6.01.43
-	-	-	-	-	-	-	-	-	-	30	134	-	30	134	6.01.44
-	-	-	-	-	-	-	-	-	-	7	12	-	7	12	6.01.45
-	-	-	-	-	-	-	-	-	-	42	163	-	42	163	6.01.46
-	-	-	-	-	-	-	-	-	-	3	43	-	3	43	6.01.47
2	169	-	-	-	-	-	-	-	-	265	1.326	2	267	1.326	6.01 G
1	80	-	-	-	-	-	-	-	-	69	439	-	69	439	6.01.48
-	-	-	-	-	-	-	-	-	-	22	124	-	22	124	6.01.49
-	-	-	-	-	-	-	-	-	-	46	181	-	46	181	6.01.50
1	89	-	-	-	-	-	-	-	-	102	516	2	104	516	6.01.51
-	-	-	-	-	-	-	-	-	-	-	-	-	-	-	6.01.52
-	-	-	-	-	-	-	-	-	-	23	60	-	23	60	6.01.53



## classe, sottoclasse e categoria di attività economica

CON ADDETTI												UNITÀ LOCALI SENZA ADDETTI	TOTALE		N. classi- fica- zione
50-99		100-199		200-499		500-999		1000 e oltre		Totale			Unità locali	Addetti	
Unità locali	Addetti	Unità locali	Addetti	Unità locali	Addetti	Unità locali	Addetti	Unità locali	Addetti	Unità locali	Addetti				
-	-	-	-	-	-	-	-	-	-	3	6	-	3	6	6.01.54
1	54	1	104	-	-	-	-	-	-	90	715	-	90	715	6.01.H
1	54	1	104	-	-	-	-	-	-	62	632	-	62	632	6.01.55
-	-	-	-	-	-	-	-	-	-	12	53	-	12	53	6.01.56
-	-	-	-	-	-	-	-	-	-	16	30	-	16	30	6.01.57
-	-	-	-	-	-	-	-	-	-	128	496	1	129	496	6.01.I
-	-	-	-	-	-	-	-	-	-	5	26	-	5	26	6.01.58
-	-	-	-	-	-	-	-	-	-	9	30	-	9	30	6.01.59
-	-	-	-	-	-	-	-	-	-	5	22	-	5	22	6.01.60
-	-	-	-	-	-	-	-	-	-	-	-	-	-	-	6.01.61
-	-	-	-	-	-	-	-	-	-	8	34	-	8	34	6.01.62
-	-	-	-	-	-	-	-	-	-	20	93	-	20	93	6.01.63
-	-	-	-	-	-	-	-	-	-	18	86	-	18	86	6.01.64
-	-	-	-	-	-	-	-	-	-	32	98	-	32	98	6.01.65
-	-	-	-	-	-	-	-	-	-	9	27	-	9	27	6.01.66
-	-	-	-	-	-	-	-	-	-	22	80	1	23	80	6.01.67
-	-	-	-	-	-	-	-	-	-	151	344	-	151	344	6.01.L
-	-	-	-	-	-	-	-	-	-	36	70	-	36	70	6.01.68
-	-	-	-	-	-	-	-	-	-	115	274	-	115	274	6.01.69
9	622	6	921	-	-	-	-	-	-	47.984	83.407	48	48.032	83.407	6.02
-	-	-	-	-	-	-	-	-	-	24.264	37.690	3	24.267	37.690	6.02.A
-	-	-	-	-	-	-	-	-	-	4.068	6.608	1	4.069	6.608	6.02.01
-	-	-	-	-	-	-	-	-	-	265	379	-	265	379	6.02.02
-	-	-	-	-	-	-	-	-	-	1.305	2.113	-	1.305	2.113	6.02.03
-	-	-	-	-	-	-	-	-	-	744	1.132	1	745	1.132	6.02.04
-	-	-	-	-	-	-	-	-	-	656	997	-	656	997	6.02.05
-	-	-	-	-	-	-	-	-	-	3.507	4.654	-	3.507	4.654	6.02.06
-	-	-	-	-	-	-	-	-	-	449	1.510	1	450	1.510	6.02.07
-	-	-	-	-	-	-	-	-	-	321	729	-	321	729	6.02.08
-	-	-	-	-	-	-	-	-	-	2.383	3.400	-	2.383	3.400	6.02.09
-	-	-	-	-	-	-	-	-	-	667	1.049	-	667	1.049	6.02.10
-	-	-	-	-	-	-	-	-	-	1.181	1.723	-	1.181	1.723	6.02.11
-	-	-	-	-	-	-	-	-	-	1.850	3.053	-	1.850	3.053	6.02.12
-	-	-	-	-	-	-	-	-	-	3	24	-	3	24	6.02.13
-	-	-	-	-	-	-	-	-	-	4	8	-	4	8	6.02.14
-	-	-	-	-	-	-	-	-	-	6.861	10.311	-	6.861	10.311	6.02.15
-	-	-	-	-	-	-	-	-	-	8.381	14.635	4	8.385	14.635	6.02.B
-	-	-	-	-	-	-	-	-	-	1.343	2.568	-	1.343	2.568	6.02.16
-	-	-	-	-	-	-	-	-	-	3.241	4.274	-	3.241	4.274	6.02.17
-	-	-	-	-	-	-	-	-	-	1.246	2.863	2	1.248	2.863	6.02.18
-	-	-	-	-	-	-	-	-	-	1.001	1.947	-	1.001	1.947	6.02.19
-	-	-	-	-	-	-	-	-	-	1.121	2.154	1	1.122	2.154	6.02.20
-	-	-	-	-	-	-	-	-	-	76	122	1	77	122	6.02.21
-	-	-	-	-	-	-	-	-	-	66	165	-	66	165	6.02.22
-	-	-	-	-	-	-	-	-	-	97	159	-	97	159	6.02.23
-	-	-	-	-	-	-	-	-	-	26	120	-	26	120	6.02.24
-	-	-	-	-	-	-	-	-	-	164	263	-	164	263	6.02.25
1	54	-	-	-	-	-	-	-	-	5.859	11.481	29	5.888	11.481	6.02.C
-	-	-	-	-	-	-	-	-	-	73	189	-	73	189	6.02.26
-	-	-	-	-	-	-	-	-	-	30	81	-	30	81	6.02.27
-	-	-	-	-	-	-	-	-	-	900	2.060	18	918	2.060	6.02.28
-	-	-	-	-	-	-	-	-	-	13	24	-	13	24	6.02.29
-	-	-	-	-	-	-	-	-	-	73	134	-	73	134	6.02.30
-	-	-	-	-	-	-	-	-	-	45	76	-	45	76	6.02.31
-	-	-	-	-	-	-	-	-	-	41	87	-	41	87	6.02.32
-	-	-	-	-	-	-	-	-	-	740	1.226	-	740	1.226	6.02.33
-	-	-	-	-	-	-	-	-	-	747	1.349	-	747	1.349	6.02.34
1	54	-	-	-	-	-	-	-	-	2.567	5.123	8	2.575	5.123	6.02.35
-	-	-	-	-	-	-	-	-	-	33	58	-	33	58	6.02.36
-	-	-	-	-	-	-	-	-	-	179	374	-	179	374	6.02.37
-	-	-	-	-	-	-	-	-	-	234	375	2	236	375	6.02.38
-	-	-	-	-	-	-	-	-	-	184	325	1	185	325	6.02.39
1	69	-	-	-	-	-	-	-	-	2.810	6.419	8	2.818	6.419	6.02.D
1	69	-	-	-	-	-	-	-	-	353	1.496	6	359	1.496	6.02.40
-	-	-	-	-	-	-	-	-	-	674	1.498	1	675	1.498	6.02.41
-	-	-	-	-	-	-	-	-	-	1.783	3.425	1	1.784	3.425	6.02.42
-	-	-	-	-	-	-	-	-	-	1.577	2.826	1	1.578	2.826	6.02.E
-	-	-	-	-	-	-	-	-	-	781	1.563	-	781	1.563	6.02.43
-	-	-	-	-	-	-	-	-	-	61	126	-	61	126	6.02.44
-	-	-	-	-	-	-	-	-	-	243	429	-	243	429	6.02.45
-	-	-	-	-	-	-	-	-	-	492	708	1	493	708	6.02.46
-	-	-	-	-	-	-	-	-	-	1.253	2.173	-	1.253	2.173	6.02.F
-	-	-	-	-	-	-	-	-	-	90	280	-	90	280	6.02.47
-	-	-	-	-	-	-	-	-	-	437	720	-	437	720	6.02.48
-	-	-	-	-	-	-	-	-	-	279	545	-	279	545	6.02.49
-	-	-	-	-	-	-	-	-	-	447	628	-	447	628	6.02.50

Segue Tav. 7 - Unità locali per numero di addetti e per ramo,

N. classificazione	RAMI, CLASSI, SOTTOCLASSI E CATEGORIE DI ATTIVITÀ ECONOMICA	UNITÀ LOCALI											
		1		2		3-5		6-9		10-19		20-49	
		Unità locali	Unità locali	Unità locali	Addetti	Unità locali	Addetti	Unità locali	Addetti	Unità locali	Addetti		
6.02 G	Articoli vari - Grandi magazzini . . .	2.236	1.170	352	1.232	35	250	20	278	14	427		
6.02.51	App. ottici, fotogr., strum. precis.	109	66	31	112	6	43	2	27	-	-		
6.02.52	Art. sportivi, attr. sport e camp.	39	30	9	34	3	23	-	-	-	-		
6.02.53	Gioiell., orefic., argent. e orolog.	477	278	67	223	3	21	3	41	-	-		
6.02.54	Armi e munizioni . . . . .	107	54	10	36	1	6	-	-	-	-		
6.02.55	Combustibili per uso domestico . .	366	179	25	76	2	15	-	-	-	-		
6.02.56	Giocattoli, art. per l'infanzia. . .	81	37	16	55	2	14	1	12	-	-		
6.02.57	Art. gomma, effetti vest. gommati	2	2	1	5	-	-	-	-	-	-		
6.02.58	Mater. da costruzione . . . . .	215	142	95	341	6	44	4	52	-	-		
6.02.59	Spagni, cordami, sacchi, tele iuta.	16	6	4	14	-	-	-	-	-	-		
6.02.60	Fiori, piante ornam. e sem. giard.	310	146	34	119	2	14	-	-	-	-		
6.02.61	Animali vivi . . . . .	30	15	2	8	-	-	-	-	-	-		
6.02.62	Sementi, concimi, antiparassitari .	282	118	24	83	2	13	1	15	-	-		
6.02.63	Grandi mag. e mag. a prezzo unico	-	1	1	3	1	7	8	118	13	400		
6.02.64	Forn. di bordo, casermaggio, ecc.	7	4	4	18	1	7	1	13	1	27		
6.02.65	Mobili, indum. e oggetti usati . .	38	21	3	11	1	7	-	-	-	-		
6.02.66	Articoli vari n.a.c. . . . .	157	71	26	94	5	36	-	-	-	-		
6.03	Commercio ambulante . . . . .	9.228	2.664	450	1.436	8	51	2	21	-	-		
6.03.01	Generi alimentari . . . . .	4.587	1.322	206	646	3	20	1	10	-	-		
6.03.02	Generi non alimentari. . . . .	4.641	1.342	244	790	5	31	1	11	-	-		
6.04	Intermediari comm., impr. immob. bil., ag. mediaz., mag. depos. . .	1.114	258	212	761	30	212	15	189	4	96		
6.04.01	Agenti e rappresentanti . . . . .	871	219	168	600	23	163	9	109	-	-		
6.04.02	Impr. immobil. per compr. immob.	3	2	3	10	-	-	1	15	1	21		
6.04.03	Ag. mediaz. compr. e loc. immob.	34	5	4	13	-	-	-	-	-	-		
6.04.04	Mag. generali e mag. cust. e dep.	204	32	37	138	7	49	5	65	2	52		
6.04.05	Mag. frigoriferi, conto terzi . . .	2	-	-	-	-	-	-	-	1	23		
6.05	Noleggio di beni mobili . . . . .	51	14	15	52	4	32	1	12	2	64		
6.05.01	Macchinari e attrezz. varie. . . . .	3	-	1	3	-	-	-	-	-	-		
6.05.02	Macch. scriv., contabili, elettron.	-	-	-	-	-	-	-	-	2	64		
6.05.03	Autovetture . . . . .	35	11	9	31	2	18	1	12	-	-		
6.05.04	Altri mezzi di trasporto. . . . .	11	3	2	7	-	-	-	-	-	-		
6.05.05	Oggetti vari . . . . .	2	-	3	11	2	14	-	-	-	-		
6.06	Alberghi e pubblici esercizi . . . .	2.158	2.325	1.570	5.525	228	1.589	86	1.110	29	805		
6.06.01	Esercizi alberghieri . . . . .	54	82	121	435	45	325	39	512	15	437		
6.06.02	Esercizi extralberghieri. . . . .	14	12	7	28	1	7	1	16	-	-		
6.06.03	Ristoranti, trattorie, rosticcerie. .	606	592	451	1.619	80	553	26	332	6	129		
6.06.04	Caffè, bar ed esercizi simili . . . .	1.484	1.639	991	3.443	102	704	20	250	8	239		
7	Trasporti e comunicazioni. . . . .	2.720	706	534	1.998	299	2.162	215	2.983	149	4.343		
7.01	Trasporti terrestri. . . . .	2.343	463	213	810	105	761	81	1.123	56	1.570		
7.01.01	Ferrovie dello Stato. . . . .	-	-	7	29	11	85	15	207	9	244		
7.01.02	Ferrovie in concessione . . . . .	17	13	23	85	18	128	6	92	9	271		
7.01.03	Eserc. vagoni letto e vag. ristor.	-	-	-	-	-	-	-	-	-	-		
7.01.04	Trasp. urbani ed extraurb. persone con metrop., tram, filobus, autol.	8	7	24	102	20	143	15	202	7	166		
7.01.05	Trasp. urbani ed extraurb. persone con veicoli da piazza o rimessa	799	59	12	44	3	21	1	13	-	-		
7.01.06	Trasp. urbani ed extraurb. merci	1.505	381	145	543	51	370	42	577	28	772		
7.01.07	Trasp. specializz. persone e merci	5	-	-	-	-	-	1	17	-	-		
7.01.08	Trasporti per condotta . . . . .	-	1	1	3	-	-	-	-	-	-		
7.01.09	Trasporti terrestri n.a.c. . . . .	9	2	1	4	2	14	1	15	3	117		
7.02	Trasp. marittimi, lacuali e fluviali	2	-	2	7	1	8	1	14	1	35		
7.02.01	Navigazione di cabotaggio. . . . .	1	-	-	-	-	-	-	-	-	-		
7.02.02	Navigazione internazionale . . . . .	1	-	2	7	1	8	1	14	1	35		
7.02.03	Navigazione interna . . . . .	-	-	-	-	-	-	-	-	-	-		
7.03	Trasporti aerei . . . . .	-	1	1	3	-	-	3	46	-	-		
7.03.01	Trasp. eserc. da comp. di bandiera	-	1	1	3	-	-	3	46	-	-		
7.03.02	Trasp. intern. eserc. da comp. est.	-	-	-	-	-	-	-	-	-	-		
7.03.03	Trasp. a carattere discontinuo. . . .	-	-	-	-	-	-	-	-	-	-		
7.03.04	Servizi aerei n.a.c. . . . .	-	-	-	-	-	-	-	-	-	-		
7.04	Attiv. complementare ai trasporti	244	142	126	450	21	153	5	62	12	357		
7.04.01	Trasporti terrestri . . . . .	242	140	125	447	18	128	5	62	8	241		
7.04.02	Trasporti marittimi . . . . .	2	2	1	3	3	25	-	-	2	69		
7.04.03	Trasporti di navigaz. interna . . . .	-	-	-	-	-	-	-	-	1	20		
7.04.04	Trasporti aerei . . . . .	-	-	-	-	-	-	-	-	1	27		
7.05	Servizi ausiliari dei trasporti. . . .	60	42	60	234	55	411	42	587	27	843		
7.05.01	Serv. aus. delle ferrovie. . . . .	1	-	3	9	4	33	6	91	5	176		

classe, sottoclasse e categoria di attività economica

CON ADDETTI												UNITÀ LOCALI SENZA ADDETTI	TOTALE		N. classificazione
50-99		100-199		200-499		500-999		1000 e oltre		Totale			Unità locali	Addetti	
Unità locali	Addetti	Unità locali	Addetti	Unità locali	Addetti	Unità locali	Addetti	Unità locali	Addetti	Unità locali	Addetti				
7	499	6	921	-	-	-	-	-	-	3.840	8.183	3	3.843	8.183	6.02 G
-	-	-	-	-	-	-	-	-	-	214	423	-	214	423	6.02.51
-	-	-	-	-	-	-	-	-	-	81	156	-	81	156	6.02.52
-	-	-	-	-	-	-	-	-	-	828	1.318	1	829	1.318	6.02.53
-	-	-	-	-	-	-	-	-	-	172	257	-	172	257	6.02.54
-	-	-	-	-	-	-	-	-	-	572	815	-	572	815	6.02.55
-	-	-	-	-	-	-	-	-	-	137	236	-	137	236	6.02.56
-	-	-	-	-	-	-	-	-	-	5	11	-	5	11	6.02.57
-	-	-	-	-	-	-	-	-	-	462	936	2	464	936	6.02.58
-	-	-	-	-	-	-	-	-	-	26	42	-	26	42	6.02.59
-	-	-	-	-	-	-	-	-	-	492	735	-	492	735	6.02.60
-	-	-	-	-	-	-	-	-	-	47	68	-	47	68	6.02.61
-	-	-	-	-	-	-	-	-	-	427	629	-	427	629	6.02.62
7	499	6	921	-	-	-	-	-	-	37	1.950	-	37	1.950	6.02.63
-	-	-	-	-	-	-	-	-	-	18	80	-	18	80	6.02.64
-	-	-	-	-	-	-	-	-	-	63	98	-	63	98	6.02.65
-	-	-	-	-	-	-	-	-	-	259	429	-	259	429	6.02.66
-	-	-	-	-	-	-	-	-	-	12.352	16.064	-	12.352	16.064	6.03
-	-	-	-	-	-	-	-	-	-	6.119	7.907	-	6.119	7.907	6.03.01
-	-	-	-	-	-	-	-	-	-	6.233	8.157	-	6.233	8.157	6.03.02
2	111	1	157	-	-	-	-	-	-	1.636	3.156	863	2.499	3.156	6.04
-	-	-	-	-	-	-	-	-	-	1.290	2.181	-	1.290	2.181	6.04.01
-	-	-	-	-	-	-	-	-	-	10	53	-	10	53	6.04.02
-	-	-	-	-	-	-	-	-	-	43	57	-	43	57	6.04.03
2	111	-	-	-	-	-	-	-	-	289	683	863	1.152	683	6.04.04
-	-	1	157	-	-	-	-	-	-	4	182	-	4	182	6.04.05
-	-	-	-	-	-	-	-	-	-	87	239	-	87	239	6.05
-	-	-	-	-	-	-	-	-	-	4	6	-	4	6	6.05.01
-	-	-	-	-	-	-	-	-	-	2	64	-	2	64	6.05.02
-	-	-	-	-	-	-	-	-	-	58	118	-	58	118	6.05.03
-	-	-	-	-	-	-	-	-	-	16	24	-	16	24	6.05.04
-	-	-	-	-	-	-	-	-	-	7	27	-	7	27	6.05.05
7	458	-	-	-	-	-	-	-	-	6.403	16.295	5	6.408	16.295	6.06
6	401	-	-	-	-	-	-	-	-	362	2.328	-	362	2.328	6.06.01
-	-	-	-	-	-	-	-	-	-	35	89	-	35	89	6.06.02
-	-	-	-	-	-	-	-	-	-	1.761	4.423	1	1.762	4.423	6.06.03
1	57	-	-	-	-	-	-	-	-	4.245	9.455	4	4.249	9.455	6.06.04
48	3.185	24	3.211	15	4.546	4	2.399	3	5.735	4.717	34.694	7	4.724	34.694	7
23	1.518	12	1.464	7	2.361	3	1.839	3	5.735	3.309	20.450	-	3.309	20.450	7.01
10	704	4	496	3	863	1	670	3	5.735	63	9.033	-	63	9.033	7.01.01
5	305	4	462	2	813	1	606	-	-	98	2.805	-	98	2.805	7.01.02
1	58	-	-	-	-	-	-	-	-	1	58	-	1	58	7.01.03
3	176	3	380	2	685	1	563	-	-	90	2.439	-	90	2.439	7.01.04
2	123	-	-	-	-	-	-	-	-	876	1.118	-	876	1.118	7.01.05
2	152	1	126	-	-	-	-	-	-	2.155	4.807	-	2.155	4.807	7.01.06
-	-	-	-	-	-	-	-	-	-	6	22	-	6	22	7.01.07
-	-	-	-	-	-	-	-	-	-	2	5	-	2	5	7.01.08
-	-	-	-	-	-	-	-	-	-	18	163	-	18	163	7.01.09
1	73	-	-	-	-	-	-	-	-	8	139	-	8	139	7.02
-	-	-	-	-	-	-	-	-	-	1	1	-	1	1	7.02.01
1	73	-	-	-	-	-	-	-	-	7	138	-	7	138	7.02.02
-	-	-	-	-	-	-	-	-	-	-	-	-	-	-	7.02.03
-	-	-	-	-	-	-	-	-	-	5	51	-	5	51	7.03
-	-	-	-	-	-	-	-	-	-	5	51	-	5	51	7.03.01
-	-	-	-	-	-	-	-	-	-	-	-	-	-	-	7.03.02
-	-	-	-	-	-	-	-	-	-	-	-	-	-	-	7.03.03
-	-	-	-	-	-	-	-	-	-	-	-	-	-	-	7.03.04
-	-	1	137	-	-	-	-	-	-	551	1.687	5	556	1.687	7.04
-	-	1	137	-	-	-	-	-	-	539	1.537	5	544	1.537	7.04.01
-	-	-	-	-	-	-	-	-	-	10	103	-	10	103	7.04.02
-	-	-	-	-	-	-	-	-	-	1	20	-	1	20	7.04.03
-	-	-	-	-	-	-	-	-	-	1	27	-	1	27	7.04.04
7	400	3	417	1	220	-	-	-	-	297	3.256	1	298	3.256	7.05
1	50	1	113	-	-	-	-	-	-	21	473	-	21	473	7.05.01

## Segue Tav. 7 - Unità locali per numero di addetti e per ramo,

N. classifica-zione	RAMI, CLASSI, SOTTOCLASSI E CATEGORIE DI ATTIVITÀ ECONOMICA	UNITÀ LOCALI											
		1		2		3-5		6-9		10-19		20-49	
		Unità locali	Unità locali	Unità locali	Addetti	Unità locali	Addetti	Unità locali	Addetti	Unità locali	Addetti		
7.05.02	Serv. aus. trasp. mar., lac. e fluv.	-	-	-	-	2	18	1	13	-	-	-	-
7.05.03	Serv. aus. trasp. aerei . . . . .	-	-	1	5	-	-	-	-	-	-	-	-
7.05.04	Serv. portab., carico, scar. e fach.	3	1	13	57	34	259	29	401	15	468	-	-
7.05.05	Agenzie di viaggi e turismo . . . . .	28	22	25	93	6	40	1	19	-	-	-	-
7.05.06	Spedizionieri, agenz. oper. dogan.	28	19	18	70	9	61	5	63	7	199	-	-
<b>7.06</b>	<b>Comunicazioni . . . . .</b>	<b>71</b>	<b>58</b>	<b>132</b>	<b>494</b>	<b>117</b>	<b>829</b>	<b>83</b>	<b>1.151</b>	<b>53</b>	<b>1.538</b>	-	-
7.06.01	Ammin. delle Poste e Telecomun.	40	41	121	452	108	761	78	1.079	48	1.383	-	-
7.06.02	Serv. postelegrafici . . . . .	5	-	4	15	1	9	1	11	1	26	-	-
7.06.03	Serv. telefonici . . . . .	26	17	7	27	8	59	4	61	4	129	-	-
7.06.04	Serv. radiocomunicazioni e telev.	-	-	-	-	-	-	-	-	-	-	-	-
<b>8</b>	<b>Credito, assicuraz., impr. finanz. controllo, gest. esattor.</b>	<b>690</b>	<b>369</b>	<b>466</b>	<b>1.709</b>	<b>183</b>	<b>1.275</b>	<b>97</b>	<b>1.240</b>	<b>41</b>	<b>1.282</b>	-	-
8.01	Credito . . . . .	32	55	172	683	106	735	62	808	34	1.099	-	-
8.01.A	Imprese bancarie . . . . .	24	49	164	651	104	719	61	798	34	1.099	-	-
8.01.01	Autorità bancarie centrali . . . . .	-	-	-	-	-	-	-	-	4	164	-	-
8.01.02	Ist. credito di diritto pubblico . . . . .	3	3	44	189	38	268	11	141	4	103	-	-
8.01.03	Altre az. cred. e ist. centr. di cat.	17	44	120	462	66	451	50	657	26	832	-	-
8.01.04	Serv. ausiliari del credito . . . . .	4	2	-	-	-	-	-	-	-	-	-	-
8.01.B	Ist. speciali cred. e ist. finanz. . . . .	8	6	8	32	2	16	1	10	-	-	-	-
8.01.05	Ist. e sez. speciali di credito . . . . .	1	1	1	4	1	9	-	-	-	-	-	-
8.01.06	Istituzioni finanziarie . . . . .	7	5	7	28	1	7	1	10	-	-	-	-
8.02	Assicurazione . . . . .	481	210	150	520	24	165	13	145	2	46	-	-
8.02.01	Assicuraz. ramo vita e capit. . . . .	4	1	1	3	-	-	-	-	1	21	-	-
8.02.02	Assicuraz. ramo danni . . . . .	5	7	2	8	2	13	2	21	-	-	-	-
8.02.03	Assicuraz. mista . . . . .	53	34	30	104	11	77	6	66	-	-	-	-
8.02.04	Serv. ausil. dell'assicuraz. . . . .	419	168	117	405	11	75	5	58	1	25	-	-
8.03	Impr. finanz. controllo, gest. esatt.	177	104	144	506	53	375	22	287	5	137	-	-
8.03.01	Impr. finanziarie di controllo . . . . .	-	1	1	3	-	-	-	-	-	-	-	-
8.03.02	Impr. ed enti di gest. esattoriali . . . . .	177	103	143	503	53	375	22	287	5	137	-	-
<b>9</b>	<b>Servizi . . . . .</b>	<b>5.061</b>	<b>2.525</b>	<b>1.484</b>	<b>5.226</b>	<b>199</b>	<b>1.394</b>	<b>88</b>	<b>1.193</b>	<b>58</b>	<b>1.844</b>	-	-
9.01	Servizi per l'igiene e la pulizia . . . . .	4.468	2.128	998	3.439	88	619	54	772	51	1.613	-	-
9.01.01	Serv. igiene ed'estet. persona . . . . .	3.818	1.622	594	2.033	26	175	4	52	-	-	-	-
9.01.02	Lavatura, tintura, stirat. e affini . . . . .	466	398	268	916	18	122	2	21	2	58	-	-
9.01.03	Servizi pulizia . . . . .	29	21	10	38	7	53	8	112	7	252	-	-
9.01.04	Serv. nettezza urbana . . . . .	34	24	58	212	28	206	34	499	40	1.256	-	-
9.01.05	Cern., incen. e trasf. biol. immond.	-	-	2	9	1	7	-	-	-	-	-	-
9.01.06	Servizi funebri . . . . .	68	20	29	101	2	14	3	42	1	27	-	-
9.01.07	Amministr. di cimiteri . . . . .	53	43	37	130	6	42	3	46	1	20	-	-
9.02	Serv. dello spettacolo e ricreativi.	276	174	279	1.067	90	634	27	316	2	58	-	-
9.02.01	Distribuzione di films . . . . .	9	14	17	62	8	53	3	35	-	-	-	-
9.02.02	Trasmis. radiofoniche e telev. . . . .	-	-	-	-	-	-	3	32	-	-	-	-
9.02.03	Eserc. sale cinematografiche . . . . .	55	98	215	834	72	512	18	210	-	-	-	-
9.02.04	Serv. dello spettacolo . . . . .	6	4	8	32	2	16	-	-	2	58	-	-
9.02.05	Stab. balneari mar., lac. e fluv. . . . .	38	10	19	67	6	39	3	39	-	-	-	-
9.02.06	Altri serv. dello spett. e ricr. . . . .	168	48	20	72	2	14	-	-	-	-	-	-
9.03	Servizi sanitari . . . . .	1	-	2	7	-	-	1	16	1	38	-	-
9.03.B	Serv. sanitari privati . . . . .	1	-	2	7	-	-	1	16	1	38	-	-
9.03.08	Stab. idropinici e idrotermali . . . . .	1	-	2	7	-	-	1	16	1	38	-	-
9.04	Servizi per l'istruzione . . . . .	76	104	123	416	5	32	-	-	-	-	-	-
9.04.05	Scuole guida, pilotaggio e simili.	76	104	123	416	5	32	-	-	-	-	-	-
9.05	Serv. legali, commerciali e tecnici	9	3	4	15	1	8	-	-	1	40	-	-
9.05.03	Studi ric. di mercato e cons. org.	4	-	1	5	-	-	-	-	-	-	-	-
9.05.05	Studi anal. chimiche e merceol. . . . .	5	3	3	10	1	8	-	-	1	40	-	-
9.08	Serv. vari, non altrove classificati.	231	116	78	282	15	101	6	89	3	95	-	-
9.08.01	Agenzie di pubblicità . . . . .	38	18	14	53	2	14	-	-	1	28	-	-
9.08.02	Ag. inform. per la stampa, inform. commerciali, richieste certif. . . . .	51	29	11	34	2	15	-	-	-	-	-	-
9.08.03	Gestione di immobili . . . . .	1	2	3	11	-	-	-	-	-	-	-	-
9.08.04	Centri meccan., elettron. per c.t.	-	-	-	-	1	6	3	45	2	67	-	-
9.08.05	Copisterie . . . . .	20	5	-	-	1	6	-	-	-	-	-	-
9.08.06	Ag. distrib. libri, giornali, riv. . . . .	12	6	7	27	3	19	-	-	-	-	-	-
9.08.07	Ric. lotto, lotterie, conc. pronost.	91	48	39	142	4	26	-	-	-	-	-	-
9.08.08	Gestione pubblici mercati . . . . .	18	8	4	15	2	15	3	44	-	-	-	-
	<b>TOTALE . . . . .</b>	<b>75.572</b>	<b>34.052</b>	<b>19.203</b>	<b>68.352</b>	<b>4.228</b>	<b>29.826</b>	<b>2.411</b>	<b>31.839</b>	<b>1.328</b>	<b>39.385</b>	-	-



## classe, sottoclasse e categoria di attività economica

## CON ADDETTI

CON ADDETTI												UNITÀ LOCALI SENZA ADDETTI	TOTALE		N. classi- fica- zione
50-99		100-199		200-499		500-999		1000 e oltre		Totale			Unità locali	Addetti	
Unità locali	Addetti	Unità locali	Addetti	Unità locali	Addetti	Unità locali	Addetti	Unità locali	Addetti	Unità locali	Addetti				
-	-	-	-	-	-	-	-	-	-	3	31	-	3	31	7.05.02
-	-	-	-	-	-	-	-	-	-	1	5	-	1	5	7.05.03
5	292	2	304	1	220	-	-	-	-	103	2.006	-	103	2.006	7.05.04
-	-	-	-	-	-	-	-	-	-	82	224	-	82	224	7.05.05
1	58	-	-	-	-	-	-	-	-	87	517	1	88	517	7.05.06
17	1.194	8	1.193	7	1.965	1	560	-	-	547	9.111	1	548	9.111	7.06
17	1.194	5	684	4	1.188	-	-	-	-	462	6.863	1	463	6.863	7.06.01
-	-	3	509	3	777	1	560	-	-	12	66	-	12	66	7.06.02
-	-	-	-	-	-	-	-	-	-	73	2.182	-	73	2.182	7.06.03
-	-	-	-	-	-	-	-	-	-	-	-	-	-	-	7.06.04
17	1.125	6	761	2	486	-	-	-	-	1.871	9.306	7	1.878	9.306	8
13	865	5	652	2	486	-	-	-	-	481	5.470	1	482	5.470	8.01
13	865	5	652	2	486	-	-	-	-	456	5.392	1	457	5.392	8.01 A
1	82	-	-	-	-	-	-	-	-	5	246	-	5	246	8.01.01
6	394	2	263	1	244	-	-	-	-	112	1.611	-	112	1.611	8.01.02
6	389	3	389	1	242	-	-	-	-	333	3.527	1	334	3.527	8.01.03
-	-	-	-	-	-	-	-	-	-	6	8	-	6	8	8.01.04
-	-	-	-	-	-	-	-	-	-	25	78	-	25	78	8.01 B
-	-	-	-	-	-	-	-	-	-	4	16	-	4	16	8.01.05
-	-	-	-	-	-	-	-	-	-	21	62	-	21	62	8.01.06
1	65	-	-	-	-	-	-	-	-	881	1.842	2	883	1.842	8.02
-	-	-	-	-	-	-	-	-	-	7	30	-	7	30	8.02.01
-	-	-	-	-	-	-	-	-	-	18	61	-	18	61	8.02.02
1	65	-	-	-	-	-	-	-	-	135	433	-	135	433	8.02.03
-	-	-	-	-	-	-	-	-	-	721	1.318	2	723	1.318	8.02.04
3	195	1	109	-	-	-	-	-	-	509	1.994	4	513	1.994	8.03
-	-	-	-	-	-	-	-	-	-	2	5	-	2	5	8.03.01
3	195	1	109	-	-	-	-	-	-	507	1.989	4	511	1.989	8.03.02
17	1.242	10	1.415	4	1.334	-	-	-	-	9.446	23.759	13	9.459	23.759	9
15	1.098	9	1.309	4	1.334	-	-	-	-	7.815	18.908	1	7.816	18.908	9.01
-	-	-	-	-	-	-	-	-	-	6.064	9.322	-	6.064	9.322	9.01.01
1	75	-	-	-	-	-	-	-	-	1.155	2.454	-	1.155	2.454	9.01.02
3	239	1	101	1	259	-	-	-	-	87	1.125	-	87	1.125	9.01.03
11	784	8	1.208	3	1.075	-	-	-	-	240	5.322	-	240	5.322	9.01.04
-	-	-	-	-	-	-	-	-	-	3	16	-	3	16	9.01.05
-	-	-	-	-	-	-	-	-	-	123	292	-	123	292	9.01.06
-	-	-	-	-	-	-	-	-	-	143	377	1	144	377	9.01.07
-	-	1	106	-	-	-	-	-	-	849	2.805	10	859	2.805	9.02
-	-	-	-	-	-	-	-	-	-	51	187	-	51	187	9.02.01
-	-	1	106	-	-	-	-	-	-	4	138	-	4	138	9.02.02
-	-	-	-	-	-	-	-	-	-	458	1.807	6	464	1.807	9.02.03
-	-	-	-	-	-	-	-	-	-	22	120	-	22	120	9.02.04
-	-	-	-	-	-	-	-	-	-	76	203	2	78	203	9.02.05
-	-	-	-	-	-	-	-	-	-	238	350	2	240	350	9.02.06
-	-	-	-	-	-	-	-	-	-	5	62	-	5	62	9.03
-	-	-	-	-	-	-	-	-	-	5	62	-	5	62	9.03 B
-	-	-	-	-	-	-	-	-	-	5	62	-	5	62	9.03.08
-	-	-	-	-	-	-	-	-	-	308	732	-	308	732	9.04
-	-	-	-	-	-	-	-	-	-	308	732	-	308	732	9.04.05
-	-	-	-	-	-	-	-	-	-	18	78	-	18	78	9.05
-	-	-	-	-	-	-	-	-	-	5	9	-	5	9	9.05.03
-	-	-	-	-	-	-	-	-	-	13	69	-	13	69	9.05.05
2	144	-	-	-	-	-	-	-	-	451	1.174	2	453	1.174	9.08
-	-	-	-	-	-	-	-	-	-	73	169	-	73	169	9.08.01
-	-	-	-	-	-	-	-	-	-	93	158	-	93	158	9.08.02
1	51	-	-	-	-	-	-	-	-	6	16	-	6	16	9.08.03
-	-	-	-	-	-	-	-	-	-	7	169	-	7	169	9.08.04
-	-	-	-	-	-	-	-	-	-	26	36	-	26	36	9.08.05
-	-	-	-	-	-	-	-	-	-	28	70	-	28	70	9.08.06
1	93	-	-	-	-	-	-	-	-	182	355	1	183	355	9.08.07
-	-	-	-	-	-	-	-	-	-	36	201	1	37	201	9.08.08
346	23.404	187	25.763	91	26.837	23	15.336	10	29.436	137.451	433.854	974	138.425	433.854	

Tav. 8 - Unità locali operative con e senza forza motrice per ramo, classe e sottoclasse di attività economica

N. classificazione	RAMI, CLASSI E SOTTOCLASSI DI ATTIVITÀ ECONOMICA	UNITÀ LOCALI CON FORZA MOTRICE						UNITÀ LOCALI SENZA FORZA MOTRICE			
		Totale			di cui artigiane			Totale		di cui artigiane	
		Unità locali	Addetti	Potenza utilizzabile kW	Unità locali	Addetti	Potenza utilizzabile kW	Unità locali	Addetti	Unità locali	Addetti
<b>1</b>	<b>Agricoltura, foreste, caccia e pesca</b>	<b>829</b>	<b>3.528</b>	<b>32.789</b>	<b>8</b>	<b>38</b>	<b>372</b>	<b>1.608</b>	<b>6.946</b>	<b>913</b>	<b>2.609</b>
1.03	Foreste. . . . .	2	19	62	1	4	10	13	36	12	33
1.05	Pesca. . . . .	26	353	2.685	6	29	356	747	4.838	631	2.130
1.05 A	Pesca e allev. in acque dolci . . . . .	-	-	-	-	-	-	9	85	3	47
1.05 B	Pesca e allev. acque marine e lagunari . . . . .	26	353	2.685	6	29	356	738	4.753	628	2.083
1.06	Attiv. connesse con l'agricoltura . . . . .	801	3.156	30.042	1	5	6	848	2.072	270	446
1.06 A	Att. trasf. annesse aziende agricole che lavorano prodotti propri . . . . .	581	1.612	10.017	-	-	-	331	677	-	-
1.06 B	Att. trasf., conservazione, raccolta e vend. prod. agric., in forma associata . . . . .	209	1.395	19.593	-	-	-	56	236	-	-
1.06 C	Esercizio macchine agricole . . . . .	6	84	51	1	5	6	287	502	270	446
1.06 D	Altre associazioni operanti nell'agric. . . . .	5	65	381	-	-	-	174	657	-	-
<b>2</b>	<b>Industrie estrattive . . . . .</b>	<b>291</b>	<b>3.173</b>	<b>38.013</b>	<b>151</b>	<b>676</b>	<b>6.823</b>	<b>110</b>	<b>644</b>	<b>58</b>	<b>187</b>
2.01	Estraz. minerali metalliferi . . . . .	2	160	1.375	-	-	-	2	47	-	-
2.02	Estraz. minerali non metalliferi . . . . .	289	3.013	36.638	151	676	6.823	108	597	58	187
2.02 A	Estr. comb. solidi, liquidi e gassosi . . . . .	-	-	-	-	-	-	1	7	-	-
2.02 B	Estr. altri min. non metalliferi . . . . .	3	568	6.190	-	-	-	1	1	-	-
2.02 C	Estr. materiali di cava . . . . .	286	2.445	30.448	151	676	6.823	106	589	58	187
<b>3</b>	<b>Industrie manifatturiere . . . . .</b>	<b>14.746</b>	<b>110.476</b>	<b>1.284.291</b>	<b>12.594</b>	<b>32.443</b>	<b>117.576</b>	<b>23.903</b>	<b>45.577</b>	<b>22.883</b>	<b>34.966</b>
3.01	Industrie alimentari e affini . . . . .	2.836	15.995	121.719	1.945	5.819	35.571	1.557	4.819	1.246	2.494
3.01 A	Ind. molitoria e pastificazione . . . . .	859	4.641	26.885	678	1.973	9.010	1.027	2.075	940	1.755
3.01 B	Industria dolciaria . . . . .	98	732	3.827	74	289	778	90	243	68	170
3.01 C	Industria conserviera . . . . .	114	1.703	4.596	53	217	561	135	868	29	77
3.01 D	Industria casearia . . . . .	89	887	2.965	66	263	1.508	61	144	55	124
3.01 E	Ind. grassi vegetali e animali . . . . .	1.124	4.108	34.245	787	2.180	14.144	96	330	63	130
3.01 F	Industrie alimentari varie . . . . .	46	620	21.810	20	55	2.250	14	75	6	21
3.01 G	Ind. bevande alcoliche e distill. alcool . . . . .	431	2.850	26.082	218	674	6.849	107	970	65	148
3.01 H	Ind. idromin. e bevande analcoliche . . . . .	75	454	1.309	49	168	471	27	114	20	69
3.02	Industria del tabacco . . . . .	98	1.957	10.194	-	-	-	76	293	-	-
3.03	Industrie tessili . . . . .	420	6.708	12.655	321	1.973	2.032	2.906	4.831	2.854	4.246
3.03 A	Industria laniera . . . . .	18	912	4.519	14	46	107	80	151	78	141
3.03 B	Industria cotoniera . . . . .	16	133	2.144	11	46	137	41	44	41	44
3.03 C	Industria della seta . . . . .	-	-	-	-	-	-	2	2	2	2
3.03 D	Ind. canapa, lino, iuta e simili . . . . .	6	39	75	5	18	8	11	27	11	27
3.03 E	Lavor. fibre chimiche . . . . .	3	32	10	1	10	2	-	-	-	-
3.03 F	Industria maglie e calze . . . . .	331	4.830	3.681	258	1.418	1.579	1.364	2.854	1.321	2.350
3.03 G	Altre industrie tessili . . . . .	46	762	2.226	32	435	199	1.408	1.753	1.401	1.682
3.04	Ind. vestiario, abbigl., arredamento . . . . .	448	8.260	14.725	342	1.315	1.488	8.248	13.104	8.165	11.691
3.05	Industrie delle calzature . . . . .	305	1.797	2.157	266	778	1.022	1.962	2.755	1.942	2.258
3.06	Ind. delle pelli e del cuoio . . . . .	29	126	450	26	109	177	147	197	144	192
3.07	Industrie del legno . . . . .	3.447	8.011	31.776	3.316	6.365	25.164	1.446	2.224	1.413	2.047
3.07 A	Ind. legno, sughero e affini . . . . .	3.351	7.799	30.870	3.224	6.175	24.324	1.353	2.116	1.321	1.941
3.07 B	Ind. veic. e carpent. navale legno . . . . .	96	212	906	92	190	840	93	108	92	106
3.08	Ind. mobilio e arredamento in legno . . . . .	474	2.449	10.000	415	1.140	3.991	360	831	334	549
3.09	Industrie metallurgiche . . . . .	26	15.840	430.887	6	38	143	6	128	5	11
3.10	Industrie meccaniche . . . . .	5.170	20.393	66.486	4.889	11.310	30.602	5.739	11.659	5.457	8.935
3.10 A	Fonderie di 2ª fusione . . . . .	24	441	1.169	15	85	179	4	17	3	14
3.10 B	Carpent. metall., arredi, app. termici . . . . .	342	4.793	19.543	269	930	2.334	125	929	97	261
3.10 C	Macch. motr., app. imp. soll. e trasp. . . . .	10	590	1.947	4	14	66	4	100	1	4
3.10 D	Macchine utensili . . . . .	5	12	39	4	10	38	3	37	1	2
3.10 E	Macch. operatrici per agric. e ind. . . . .	33	979	5.747	19	122	229	12	67	8	31
3.10 F	Minut. metall., stoviglie, armi, ecc. . . . .	49	217	577	40	97	405	35	88	32	49
3.10 G	Meccanica di precisione e affini . . . . .	16	94	1.076	11	39	1.042	22	125	14	30
3.10 H	App. elettr. e di telecomunicazioni . . . . .	37	1.529	7.202	25	123	196	13	406	7	22
3.10 I	Officine meccaniche . . . . .	4.654	11.738	29.186	4.502	9.890	26.113	5.521	9.890	5.294	8.522
3.11	Costruzione mezzi di trasporto . . . . .	23	5.376	27.934	2	3	15	14	210	7	22
3.12	Lavor. minerali non metalliferi . . . . .	794	10.910	179.274	518	2.036	13.536	346	1.761	293	676
3.13	Ind. chim. e deriv. petrolio e carb. . . . .	51	5.918	332.696	23	126	227	59	510	43	108
3.13 A	Ind. prodotti chimici di base . . . . .	15	4.719	232.188	3	12	20	7	307	2	10
3.13 B	Ind. prod. chimici per ind. e agric. . . . .	24	196	2.279	14	80	179	40	115	34	68
3.13 C	Ind. prodotti farmaceutici . . . . .	2	277	6.603	1	7	13	2	7	1	4
3.13 D	Ind. prod. chimici per cons. non ind. . . . .	7	91	210	5	27	15	8	45	6	26
3.13 E	Ind. derivati petrolio e carbone . . . . .	3	635	91.416	-	-	-	2	36	-	-
3.14	Industrie della gomma . . . . .	235	2.291	15.458	218	373	1.285	141	242	129	203
3.15	Prod. cellul. per tess. e fibre chim. . . . .	24	-	-	-	-	-	-	-	-	-
3.16	Ind. della carta e cartotecnica . . . . .	2	1.991	20.087	11	70	85	14	68	13	65
3.17	Ind. poligrafiche ed editoriali . . . . .	258	1.687	3.412	213	653	1.586	137	589	119	339
3.18	Ind. foto-fono-cinematografiche . . . . .	42	107	281	39	100	262	619	903	605	876
3.19	Ind. prodotti materie plastiche . . . . .	51	544	4.027	33	153	337	43	285	34	108
3.20	Ind. manifatturiere varie . . . . .	15	116	73	11	82	53	83	168	80	146
<b>4</b>	<b>Costruzioni e install. di impianti</b>	<b>1.729</b>	<b>23.713</b>	<b>142.468</b>	<b>1.154</b>	<b>4.482</b>	<b>8.523</b>	<b>4.866</b>	<b>28.191</b>	<b>3.911</b>	<b>8.372</b>
4.01	Ind. delle costruzioni . . . . .	1.594	20.106	138.193	1.064	4.119	7.989	4.086	20.724	3.319	6.893
4.02	Ind. installazione di impianti . . . . .	135	3.607	4.275	90	363	534	780	7.467	592	1.479
<b>5</b>	<b>Energ. elettrica, vapore, gas e acqua</b>	<b>140</b>	<b>4.187</b>	<b>116.988</b>	<b>-</b>	<b>-</b>	<b>-</b>	<b>228</b>	<b>1.384</b>	<b>-</b>	<b>-</b>
5.01	Prod. e distr. energia elettr., vapore . . . . .	68	2.961	86.301	-	-	-	131	568	-	-
5.02	Produzione e distribuzione di gas . . . . .	21	459	1.725	-	-	-	7	42	-	-
5.03	Raccolta e distrib. di acqua . . . . .	51	767	28.962	-	-	-	90	774	-	-
<b>TOTALE . . . . .</b>		<b>17.735</b>	<b>145.077</b>	<b>1.614.549</b>	<b>13.907</b>	<b>37.639</b>	<b>133.294</b>	<b>30.715</b>	<b>82.742</b>	<b>27.765</b>	<b>46.134</b>

**Tav. 9 - Unità locali operative con forza motrice, per tipo di motori e per ramo, classe e sottoclasse di attività economica**

N. classifica-zione	RAMI, CLASSI E SOTTOCLASSI DI ATTIVITÀ ECONOMICA	TOTALE UNITÀ LOCALI CON FORZA MOTTRICE	UNITÀ LOCALI CON								
			Motori primi			Generatori di energia elettrica			Motori elettrici		
			Unità locali	Motori primi	Potenza kW	Unità locali	Generatori di energia elettrica	Potenza kW	Unità locali	Motori elettrici	Potenza kW
<b>1</b>	<b>Agricoltura, foreste, caccia e pesca</b>	<b>829</b>	<b>28</b>	<b>110</b>	<b>1.291</b>	<b>18</b>	<b>18</b>	<b>271</b>	<b>826</b>	<b>6.421</b>	<b>31.688,8</b>
1.03	Foreste . . . . .	2	-	-	-	-	-	-	2	5	62,0
1.05	Pesca . . . . .	26	19	20	434	17	17	255	25	89	2.461,5
1.05 A	Pesca e allev. in acque dolci . . . . .	-	-	-	-	-	-	-	-	-	-
1.05 B	Pesca e allev. acque marine e lagunari . . . . .	26	19	20	434	17	17	255	25	89	2.461,5
1.06	Attiv. connesse con l'agricoltura . . . . .	801	9	90	857	1	1	16	799	6.327	29.165,3
1.06 A	Att. trasf. annesse aziende agricole che lavorano prodotti propri . . . . .	581	4	11	426	1	1	16	580	2.697	9.582,1
1.06 B	Att. trasf., conservazione, raccolta e vend. prod. agric., in forma associata . . . . .	209	5	79	431	-	-	-	208	3.529	19.152,4
1.06 C	Esercizio macchine agricole . . . . .	6	-	-	-	-	-	-	6	24	50,1
1.06 D	Altre associazioni operanti nell'agric. . . . .	5	-	-	-	-	-	-	5	77	380,7
<b>2</b>	<b>Industrie estrattive . . . . .</b>	<b>291</b>	<b>79</b>	<b>280</b>	<b>9.154</b>	<b>17</b>	<b>50</b>	<b>4.191</b>	<b>240</b>	<b>2.499</b>	<b>32.494,0</b>
2.01	Estraz. minerali metalliferi . . . . .	2	1	1	143	1	1	152	2	75	1.375,0
2.02	Estraz. minerali non metalliferi . . . . .	289	78	279	9.011	16	49	4.039	238	2.424	31.119,0
2.02 A	Estr. comb. solidi, liquidi e gassosi . . . . .	-	-	-	-	-	-	-	-	-	-
2.02 B	Estr. altri min. non metalliferi . . . . .	3	1	21	1.833	1	11	1.470	3	710	5.660,0
2.02 C	Estr. materiali di cava . . . . .	286	77	258	7.178	15	38	2.569	235	1.714	25.459,0
<b>3</b>	<b>Industrie manifatturiere . . . . .</b>	<b>14.746</b>	<b>119</b>	<b>1.386</b>	<b>637.509</b>	<b>77</b>	<b>183</b>	<b>539.345</b>	<b>14.728</b>	<b>118.019</b>	<b>1.077.775,6</b>
3.01	Industrie alimentari e affini . . . . .	2.836	31	128	24.437	18	45	28.309	2.829	27.390	119.488,5
3.01 A	Ind. molitoria e pastificazione . . . . .	859	4	13	632	2	5	731	858	8.718	26.808,7
3.01 B	Industria dolciaria . . . . .	98	1	1	280	1	1	300	98	839	3.823,9
3.01 C	Industria conserviera . . . . .	114	2	2	250	2	2	313	114	1.424	4.591,1
3.01 D	Industria casearia . . . . .	89	1	2	1.140	-	-	-	88	648	1.817,5
3.01 E	Ind. grassi vegetali e animali . . . . .	1.124	13	49	4.944	8	24	5.970	1.122	7.361	33.927,6
3.01 F	Industrie alimentari varie . . . . .	46	3	14	16.760	3	7	20.892	46	2.028	21.499,6
3.01 G	Ind. bevande alcoliche e distill. alcool . . . . .	431	6	44	428	2	6	103	429	5.833	25.717,4
3.01 H	Ind. idromin. e bevande analcoliche . . . . .	75	1	3	3	-	-	-	74	539	1.302,7
3.02	Industria del tabacco . . . . .	98	4	8	1.853	3	7	2.220	98	3.135	10.178,3
3.03	Industrie tessili . . . . .	420	-	-	-	-	-	-	420	5.353	12.626,8
3.03 A	Industria laniera . . . . .	18	-	-	-	-	-	-	18	1.088	4.517,7
3.03 B	Industria cotoniera . . . . .	16	-	-	-	-	-	-	16	361	2.142,7
3.03 C	Industria della seta . . . . .	-	-	-	-	-	-	-	-	-	-
3.03 D	Ind. canapa, lino, iuta e simili . . . . .	6	-	-	-	-	-	-	6	55	74,5
3.03 E	Lavor. fibre chimiche . . . . .	3	-	-	-	-	-	-	3	14	9,1
3.03 F	Industria maglie e calze . . . . .	331	-	-	-	-	-	-	331	3.117	3.661,3
3.03 G	Altre industrie tessili . . . . .	46	-	-	-	-	-	-	46	718	2.221,5
3.04	Ind. vestiario, abbigl., arredamento . . . . .	448	4	6	212	3	4	141	448	5.730	14.621,0
3.05	Industrie delle calzature . . . . .	305	-	-	-	-	-	-	305	1.385	2.127,6
3.06	Ind. delle pelli e del cuoio . . . . .	29	-	-	-	-	-	-	29	176	449,4
3.07	Industrie del legno . . . . .	3.447	6	13	609	2	2	413	3.445	10.898	31.362,5
3.07 A	Ind. legno, sughero e affini . . . . .	3.351	6	13	609	2	2	413	3.349	10.629	30.462,6
3.07 B	Ind. veic. e carpent. navale legno . . . . .	96	-	-	-	-	-	-	96	269	899,9
3.08	Ind. mobilio e arredamento in legno . . . . .	474	1	3	30	1	3	40	474	2.900	9.970,7
3.09	Industrie metallurgiche . . . . .	26	6	157	280.370	5	12	20.167	26	9.085	311.621,9
3.10	Industrie meccaniche . . . . .	5.170	25	88	3.707	18	34	1.813	5.166	18.483	63.945,6
3.10 A	Fonderie di 2ª fusione . . . . .	24	-	-	-	-	-	-	24	338	1.166,7
3.10 B	Carpent. metall., arredi, app. termici . . . . .	342	7	56	2.817	5	18	883	342	3.695	17.428,1
3.10 C	Macch. motr., app. imp. soll. e trasp. . . . .	10	1	1	50	1	1	52	10	670	1.946,5
3.10 D	Macchine utensili . . . . .	5	-	-	-	-	-	-	5	23	38,6
3.10 E	Macch. operatrici per agric. e ind. . . . .	33	-	-	-	-	-	-	33	734	5.746,1
3.10 F	Minut. metall., stoviglie, armi, ecc. . . . .	49	-	-	-	-	-	-	49	254	578,3
3.10 G	Meccanica di precisione e affini . . . . .	16	-	-	-	-	-	-	16	90	1.075,7
3.10 H	App. elettr. e di telecomunicazioni . . . . .	37	1	2	40	1	1	42	37	937	7.200,6
3.10 I	Officine meccaniche . . . . .	4.654	16	29	800	11	14	836	4.650	11.742	28.769,0
3.11	Costruzione mezzi di trasporto . . . . .	23	4	23	426	4	26	505	23	8.042	27.933,0
3.12	Lavor. minerali non metalliferi . . . . .	794	25	55	3.241	13	20	2.591	790	15.276	178.279,3
3.13	Ind. chim. e deriv. petrolio e carb. . . . .	51	8	693	312.848	7	23	291.008	51	3.288	252.745,4
3.13 A	Ind. prodotti chimici di base . . . . .	15	4	62	235.637	3	15	246.379	15	1.713	193.748,0
3.13 B	Ind. prod. chimici per ind. e agric. . . . .	24	1	1	11	1	1	14	24	156	2.279,2
3.13 C	Ind. prodotti farmaceutici . . . . .	2	1	4	1.780	1	2	880	2	405	5.522,5
3.13 D	Ind. prod. chimici per cons. non ind. . . . .	7	-	-	-	-	-	-	7	64	209,6
3.13 E	Ind. derivati petrolio e carbone . . . . .	3	2	626	75.420	2	5	43.735	3	950	50.986,1
3.14	Industrie della gomma . . . . .	235	1	1	4	-	-	-	234	2.283	15.440,6
3.15	Prod. cellul. per tess. e fibre chim. . . . .	-	-	-	-	-	-	-	-	-	-
3.16	Ind. della carta e cartotecnica . . . . .	24	2	6	8.900	2	6	11.125	24	2.380	20.084,4
3.17	Ind. poligrafiche ed editoriali . . . . .	258	1	1	10	1	1	13	258	1.383	3.389,0
3.18	Ind. foto-fono-cinematografiche . . . . .	42	-	-	-	-	-	-	42	92	279,1
3.19	Ind. prodotti materie plastiche . . . . .	51	1	204	862	-	-	-	51	684	3.160,8
3.20	Ind. manifatturiere varie . . . . .	15	-	-	-	-	-	-	15	56	71,7
<b>4</b>	<b>Costruzioni e install. di impianti</b>	<b>1.729</b>	<b>82</b>	<b>353</b>	<b>14.558</b>	<b>35</b>	<b>60</b>	<b>2.898</b>	<b>1.698</b>	<b>7.253</b>	<b>130.391,9</b>
4.01	Ind. delle costruzioni . . . . .	1.594	73	325	13.835	33	57	2.792	1.566	6.476	126.764,8
4.02	Ind. installazione di impianti . . . . .	135	9	28	723	2	3	106	132	777	3.627,1
<b>5</b>	<b>Energ. elettrica, vapore, gas e acqua</b>	<b>140</b>	<b>26</b>	<b>64</b>	<b>915.778</b>	<b>17</b>	<b>41</b>	<b>1.105.446</b>	<b>139</b>	<b>3.469</b>	<b>115.590,1</b>
5.01	Prod. e distr. energia elettr., vapore . . . . .	68	6	24	912.048	6	24	1.102.550	68	2.926	86.291,9
5.02	Produzione e distribuzione di gas . . . . .	21	6	10	283	4	5	130	21	372	1.558,5
5.03	Raccolta e distrib. di acqua . . . . .	51	14	30	3.447	7	12	2.766	50	171	27.739,7
	<b>TOTALE . . . . .</b>	<b>17.735</b>	<b>334</b>	<b>2.193</b>	<b>1.578.290</b>	<b>164</b>	<b>352</b>	<b>1.652.151</b>	<b>17.631</b>	<b>137.661</b>	<b>1.387.940,4</b>

Tav. 10 - Unità locali operative per potenza utilizzabile e per ramo, classe e sottoclasse di attività economica

N. classifica- zione	RAMI, CLASSI E SOTTOCLASSI DI ATTIVITÀ ECONOMICA	UNITÀ LOCALI CON POTENZA UTILIZZABILE (kW)												UNITÀ LOCALI SENZA POTENZA UTILIZZA- BILE
		fino a 5		5-10		10-50		50-100		100-500		500 e oltre		
		Unità locali	Potenza	Unità locali	Potenza	Unità locali	Potenza	Unità locali	Potenza	Unità locali	Potenza	Unità locali	Potenza	
<b>1</b>	<b>Agricoltura, foreste, caccia e pesca</b>	187	506	194	1.478	307	7.100	71	5.050	66	12.384	4	6.271	1.608
1.03	Foreste . . . . .	-	-	1	10	-	-	1	52	-	-	-	-	13
1.05	Pesca . . . . .	19	2	-	-	2	34	2	165	2	352	1	2.132	747
1.05 A	Pesca e allev. in acque dolci . . . . .	-	-	-	-	-	-	-	-	-	-	-	-	9
1.05 B	Pesca e allev. acque marine e lagunari . . . . .	19	2	-	-	2	34	2	165	2	352	1	2.132	738
1.06	Attiv. connesse con l'agricoltura . . . . .	168	504	193	1.468	305	7.066	68	4.833	64	12.032	3	4.139	848
1.06 A	Att. trasf. annesse aziende agricole che lavorano prodotti propri . . . . .	151	459	176	1.326	221	4.780	24	1.678	8	1.269	1	505	331
1.06 B	Att. trasf., conservazione, raccolta e vend. prod. agric., in forma associata . . . . .	11	28	16	136	82	2.229	44	3.155	54	10.411	2	3.634	56
1.06 C	Esercizio macchine agricole . . . . .	4	12	1	6	1	33	-	-	-	-	-	-	287
1.06 D	Altre associazioni operanti nell'agric. . . . .	2	5	-	-	1	24	-	-	2	352	-	-	174
<b>2</b>	<b>Industrie estrattive . . . . .</b>	21	54	26	219	137	3.652	38	2.778	53	10.867	16	20.443	110
2.01	Estraz. minerali metalliferi . . . . .	-	-	-	-	1	50	-	-	-	-	1	1.325	2
2.02	Estraz. minerali non metalliferi . . . . .	21	54	26	219	136	3.602	38	2.778	53	10.867	15	19.118	108
2.02 A	Estr. comb. solidi, liquidi e gassosi . . . . .	-	-	-	-	-	-	-	-	-	-	-	-	1
2.02 B	Estr. altri min. non metalliferi . . . . .	-	-	-	-	-	-	-	-	1	152	2	6.038	1
2.02 C	Estr. materiali di cava . . . . .	21	54	26	219	136	3.602	38	2.778	52	10.715	13	13.080	106
<b>3</b>	<b>Industrie manifatturiere . . . . .</b>	8.143	21.109	2.716	20.291	2.894	60.402	403	28.887	464	97.706	126	105.589	23.903
3.01	Industrie alimentari e affini . . . . .	770	2.306	584	4.476	1.128	24.491	165	11.797	162	31.974	27	46.675	1.557
3.01 A	Ind. molitoria e pastificazione . . . . .	403	1.208	123	923	236	5.621	44	3.143	46	10.299	7	5.691	1.027
3.01 B	Industria dolciaria . . . . .	41	111	23	176	23	433	4	294	5	711	2	2.102	90
3.01 C	Industria conserviera . . . . .	57	143	18	139	28	664	4	332	5	678	2	2.640	135
3.01 D	Industria casearia . . . . .	48	117	21	150	9	224	7	473	3	861	1	1.140	61
3.01 E	Ind. grassi vegetali e animali . . . . .	103	373	306	2.402	620	12.306	51	3.463	39	6.985	5	8.716	96
3.01 F	Industrie alimentari varie . . . . .	5	20	4	34	19	530	5	365	7	1.968	5	18.893	14
3.01 G	Ind. bevande alcoliche e distill. alcool . . . . .	80	248	71	525	173	4.273	48	3.558	54	9.985	5	7.493	107
3.01 H	Ind. idromin. e bevande analcoliche . . . . .	32	86	18	127	20	440	2	169	3	487	-	-	27
3.02	Industria del tabacco . . . . .	33	95	17	133	32	577	10	726	2	344	4	8.319	76
3.03	Industrie tessili . . . . .	245	480	66	528	88	1.834	11	776	7	1.247	3	7.790	2.906
3.03 A	Industria laniera . . . . .	12	32	2	17	3	68	-	-	-	-	1	4.402	80
3.03 B	Industria cotoniera . . . . .	3	5	5	42	5	63	1	58	1	116	1	1.860	41
3.03 C	Industria della seta . . . . .	-	-	-	-	-	-	-	-	-	-	-	-	2
3.03 D	Ind. canapa, lino, iuta e simili . . . . .	4	3	1	5	-	-	1	67	-	-	-	-	11
3.03 E	Lavor. fibre chimiche . . . . .	3	10	-	-	-	-	-	-	-	-	-	-	-
3.03 F	Industria maglie e calze . . . . .	200	379	50	400	69	1.497	9	651	3	754	-	-	1.364
3.03 G	Altre industrie tessili . . . . .	23	51	8	64	11	206	-	-	3	377	1	1.528	1.408
3.04	Ind. vestiario, abbigl., arredamento Industrie delle calzature . . . . .	310	456	41	304	71	1.726	12	829	12	2.129	2	9.281	8.248
3.05	Ind. delle pelli e del cuoio . . . . .	236	443	26	198	37	823	3	214	3	479	-	-	1.962
3.06	Ind. delle pelli e del cuoio . . . . .	17	28	5	40	6	158	-	-	1	224	-	-	147
3.07	Industrie del legno . . . . .	2.089	6.316	786	5.718	496	9.640	40	2.888	35	6.454	1	760	1.446
3.07 A	Ind. legno, sughero e affini . . . . .	2.032	6.145	769	5.601	476	9.225	39	2.833	34	6.306	1	760	1.353
3.07 B	Ind. veic. e carpent. navale legno . . . . .	57	171	17	117	20	415	1	55	1	148	-	-	93
3.08	Ind. mobilio e arredamento in legno Industrie metallurgiche . . . . .	230	710	113	870	96	2.036	20	1.375	13	3.100	2	1.909	360
3.09	Industrie meccaniche . . . . .	3	9	-	-	6	132	4	288	4	815	9	429.643	6
3.10	Fonderie di 2ª fusione . . . . .	3.685	8.867	806	5.968	568	10.727	53	4.015	46	9.385	12	27.524	5.739
3.10 A	Carpent. metall., arredi, app. termici Macch. motr., app. imp. soll. e trasp. Macchine utensili . . . . .	6	21	7	58	7	198	3	238	-	-	1	654	4
3.10 B	Macch. motr., app. imp. soll. e trasp. Macchine utensili . . . . .	140	403	84	644	85	1.834	15	1.058	15	3.109	3	12.495	125
3.10 C	Macchine utensili . . . . .	1	4	-	-	5	97	1	71	1	113	2	1.662	4
3.10 D	Macchine utensili . . . . .	3	9	1	10	1	20	-	-	-	-	-	-	3
3.10 E	Macch. operatrici per agric. e ind. Minut. metall., stoviglie, armi, ecc. Meccanica di precisione e affini . . . . .	5	16	7	59	11	194	2	155	7	1.348	1	3.975	12
3.10 F	Macch. operatrici per agric. e ind. Minut. metall., stoviglie, armi, ecc. Meccanica di precisione e affini . . . . .	27	92	11	85	8	148	3	252	-	-	-	-	35
3.10 G	App. elettr. e di telecomunicazioni Officine meccaniche . . . . .	8	18	6	47	1	11	-	-	-	-	1	1.000	22
3.10 H	App. elettr. e di telecomunicazioni Officine meccaniche . . . . .	16	59	9	70	8	289	1	78	1	298	2	6.408	13
3.10 I	Costruzione mezzi di trasporto Lavor. minerali non metalliferi . . . . .	3.479	8.245	681	4.995	442	7.936	28	2.163	22	4.517	2	1.330	5.521
3.11	Costruzione mezzi di trasporto Lavor. minerali non metalliferi . . . . .	2	7	1	7	6	143	4	255	4	975	6	26.547	14
3.12	Lavor. minerali non metalliferi . . . . .	133	398	142	1.075	259	6.038	61	4.313	154	36.416	45	131.034	346
3.13	Ind. chim. e deriv. petrolio e carb. Ind. prodotti chimici di base . . . . .	15	35	7	55	10	217	1	90	10	2.000	8	330.299	59
3.13 A	Ind. prodotti chimici di base . . . . .	1	2	2	18	4	110	-	-	5	1.053	3	231.005	7
3.13 B	Ind. prod. chimici per ind. e agric. . . . .	10	25	4	30	4	66	1	90	3	551	2	1.517	40
3.13 C	Ind. prodotti farmaceutici . . . . .	-	-	-	-	1	13	-	-	-	-	1	6.590	2
3.13 D	Ind. prod. chimici per cons. non ind. Ind. derivati petrolio e carbone . . . . .	4	8	1	7	1	28	-	-	1	167	-	-	8
3.13 E	Ind. derivati petrolio e carbone . . . . .	-	-	-	-	-	-	-	-	1	229	2	91.187	2
3.14	Industrie della gomma . . . . .	178	418	33	236	16	349	3	230	3	517	2	13.708	141
3.15	Prod. cellul. per tess. e fibre chim. Ind. della carta e cartotecnica . . . . .	-	-	-	-	-	-	-	-	-	-	-	-	-
3.16	Ind. della carta e cartotecnica . . . . .	9	28	3	18	6	168	2	129	2	292	2	19.452	14
3.17	Ind. poligrafiche ed editoriali . . . . .	131	397	67	510	48	885	8	563	4	1.057	-	-	137
3.18	Ind. foto-fono-cinematografiche . . . . .	31	51	5	39	5	104	1	87	-	-	-	-	619
3.19	Ind. prodotti materie plastiche . . . . .	16	41	10	80	15	341	5	312	2	298	3	2.955	43
3.20	Ind. manifatturiere varie . . . . .	10	24	4	36	1	13	-	-	-	-	-	-	83
<b>4</b>	<b>Costruzioni e install. di impianti</b>	842	2.326	389	2.942	369	7.803	55	3.801	56	11.696	18	113.900	4.866
4.01	Ind. delle costruzioni . . . . .	755	2.131	372	2.809	346	7.321	51	3.499	54	11.144	16	111.289	4.086
4.02	Ind. installazione di impianti . . . . .	87	195	17	133	23	482	4	302	2	552	2	2.611	780
<b>5</b>	<b>Energ. elettrica, vapore, gas e acqua</b>	23	69	23	158	45	1.380	14	1.050	25	4.638	10	109.693	228
5.01	Prod. e distr. energia elettr., vapore Produzione e distribuzione di gas . . . . .	17	57	18	121	19	553	3	248	9	1.664	2	83.658	131
5.02	Produzione e distribuzione di gas . . . . .	1	-	1	6	5	97	5	329	9	1.293	-	-	7
5.03	Raccolta e distrib. di acqua . . . . .	5	12	4	31	21	730	6	473	7	1.681	8	26.035	90
<b>TOTALE . . . . .</b>		<b>9.216</b>	<b>24.064</b>	<b>3.348</b>	<b>25.088</b>	<b>3.752</b>	<b>80.337</b>	<b>581</b>	<b>41.566</b>	<b>664</b>	<b>137.291</b>	<b>174</b>	<b>1306.203</b>	<b>30.715</b>

**Tav. 11 - Addetti alle unità locali per categoria posizionale, sesso e per ramo, classe e sottoclasse di attività economica**
**A — TOTALE**

N. classificazione	RAMI, CLASSI E SOTTOCLASSI DI ATTIVITÀ ECONOMICA	IMPREDITORI, TITOLARI, SOCI DI COOPERATIVA	FAMILIARI COADIUVANTI	DIRIGENTI, IMPIEGATI E CATEGORIE SPECIALI	OPERAI SPECIALIZZATI E QUALIFICATI	OPERAI COMUNI E MANOVALI	APPRENDISTI	ALTRO PERSONALE (Sorveglianti, custodi, ecc.)	TOTALE
<b>1</b>	<b>Agricoltura, foreste, caccia e pesca . . . . .</b>	<b>4.218</b>	<b>942</b>	<b>1.069</b>	<b>1.457</b>	<b>2.769</b>	<b>64</b>	<b>55</b>	<b>10.574</b>
1.03	Foreste . . . . .	19	5	4	8	19	—	—	55
1.05	Pesca . . . . .	2.525	332	271	794	1.253	12	24	5.211
1.05 A	Pesca e allevamenti in acque dolci . . . . .	51	2	3	13	11	—	5	85
1.05 B	Pesca e allevamenti in acque marine e lagunari . . . . .	2.474	330	268	781	1.242	12	19	5.126
1.06	Attività connesse con l'agricoltura . . . . .	1.674	605	794	655	1.497	52	31	5.308
1.06 A	Attività trasformatrici annesse ad aziende agricole che lavorano prodotti propri . . . . .	961	471	49	165	621	21	7	2.295
1.06 B	Attività di trasformaz., conservazione, raccolta e vendita prod. agric., in forma associata . . . . .	364	23	267	257	740	29	21	1.701
1.06 C	Esercizio di macchine agricole . . . . .	321	110	5	88	62	2	—	588
1.06 D	Altre associazioni operanti nell'agricoltura . . . . .	28	1	473	145	74	—	3	724
<b>2</b>	<b>Industrie estrattive . . . . .</b>	<b>429</b>	<b>110</b>	<b>240</b>	<b>1.540</b>	<b>1.530</b>	<b>53</b>	<b>14</b>	<b>3.916</b>
2.01	Estrazione di minerali metalliferi . . . . .	2	—	26	119	62	—	2	211
2.02	Estrazione di minerali non metalliferi . . . . .	427	110	214	1.421	1.468	53	12	3.705
2.02 A	Estraz. di combustibili solidi, liquidi e gassosi . . . . .	—	—	44	11	—	—	—	55
2.02 B	Estrazione di altri minerali non metalliferi . . . . .	3	3	50	159	357	—	—	572
2.02 C	Estrazione di materiali di cava . . . . .	424	107	120	1.251	1.111	53	12	3.078
<b>3</b>	<b>Industrie manifatturiere . . . . .</b>	<b>39.773</b>	<b>8.566</b>	<b>13.291</b>	<b>46.435</b>	<b>30.544</b>	<b>17.254</b>	<b>853</b>	<b>156.716</b>
3.01	Industrie alimentari e affini . . . . .	4.808	2.321	1.584	3.832	7.337	906	202	20.990
3.01 A	Industria molitoria e della pastificazione . . . . .	1.952	1.047	307	1.374	1.516	493	63	6.752
3.01 B	Industria dolciaria . . . . .	181	156	69	219	268	120	8	1.021
3.01 C	Industria conserviera . . . . .	184	95	320	235	1.611	70	73	2.588
3.01 D	Industria casearia . . . . .	154	100	113	293	296	86	8	1.050
3.01 E	Industria dei grassi vegetali e animali . . . . .	1.289	563	175	587	1.790	33	23	4.460
3.01 F	Industrie alimentari varie . . . . .	137	32	121	193	210	3	1	697
3.01 G	Industria bevande alcoliche e distillaz. di alcool . . . . .	794	258	442	823	1.431	80	23	3.851
3.01 H	Industria idrominerale e bevande analcoliche . . . . .	117	70	37	108	215	21	3	571
3.02	Industria del tabacco . . . . .	188	17	248	447	1.379	1	33	2.313
3.03	Industrie tessili . . . . .	3.350	619	298	3.312	1.310	2.617	40	11.546
3.03 A	Industria laniera . . . . .	99	30	62	766	39	60	7	1.063
3.03 B	Industria cotoniera . . . . .	59	12	11	19	49	24	3	177
3.03 C	Industria della seta . . . . .	2	—	—	—	—	—	—	2
3.03 D	Industria canapa, lino, iuta e simili . . . . .	19	11	1	1	26	8	—	66
3.03 E	Lavorazione fibre chimiche (artific. e sintetiche) . . . . .	3	1	—	4	9	15	—	32
3.03 F	Industria delle maglie e calze . . . . .	1.708	454	169	2.206	911	2.217	26	7.691
3.03 G	Altre industrie tessili . . . . .	1.460	111	55	316	276	293	4	2.515
3.04	Industrie vestiario, abbigl., arredam. e affini . . . . .	8.729	1.698	539	4.569	2.618	3.193	47	21.393
3.05	Industrie delle calzature . . . . .	2.291	197	28	995	378	650	13	4.552
3.06	Industrie delle pelli e del cuoio . . . . .	179	29	5	19	42	51	—	325
3.07	Industrie del legno . . . . .	5.041	855	72	1.673	1.340	1.241	17	10.239
3.07 A	Industria del legno, del sughero e affini . . . . .	4.835	825	72	1.638	1.312	1.222	15	9.919
3.07 B	Industria veicoli e carpenteria navale in legno . . . . .	206	30	—	35	28	19	2	320
3.08	Industrie mobilio e arredamento in legno . . . . .	875	110	88	1.005	572	589	4	3.283
3.09	Industrie metallurgiche . . . . .	29	7	3.640	9.622	2.552	85	114	16.049
3.10	Industrie meccaniche . . . . .	11.148	1.826	1.889	6.983	4.211	5.950	142	32.149
3.10 A	Fonderie di 2ª fusione . . . . .	37	12	30	127	206	44	4	460
3.10 B	Carpenter. metallica, arredi, apparecchi termici . . . . .	499	112	501	2.542	1.378	712	45	5.789
3.10 C	Macchine motr., appar. imp. sollev. e trasp. . . . .	9	5	118	355	174	29	—	690
3.10 D	Macchine utensili e utensileria . . . . .	7	2	14	1	18	6	1	49
3.10 E	Macchine operatrici per agricoltura e industria . . . . .	53	5	142	474	261	110	5	1.050
3.10 F	Minuteria metallica, stoviglie, armi e munizioni . . . . .	87	14	11	44	96	51	3	306
3.10 G	Meccanica di precisione e affini . . . . .	32	10	36	71	45	19	6	219
3.10 H	Apparecchi elettrici e di telecomunicazioni . . . . .	49	15	611	734	420	82	24	1.935
3.10 I	Officine meccaniche . . . . .	10.375	1.651	426	2.635	1.613	4.897	54	21.651
3.11	Costruzione mezzi di trasporto . . . . .	31	7	909	2.293	2.114	177	93	5.624
3.12	Lavorazione minerali non metalliferi . . . . .	1.274	328	917	5.059	4.253	886	75	12.792
3.13	Ind. chimiche e derivati petrolio e carbone . . . . .	112	34	2.010	3.633	594	59	18	6.460
3.13 A	Industria prodotti chimici di base . . . . .	16	7	1.470	3.102	434	6	5	5.040
3.13 B	Industria prodotti chimici per industria e agric. . . . .	73	18	44	56	82	32	8	313
3.13 C	Industria prodotti farmaceutici . . . . .	5	4	79	168	27	1	—	284
3.13 D	Industria prod. chimici per cons. non industr. . . . .	16	5	30	11	49	20	5	136
3.13 E	Industria derivati petrolio e carbone . . . . .	2	—	387	296	2	—	—	687
3.14	Industrie della gomma . . . . .	366	85	336	852	755	115	24	2.533
3.15	Produz. cellulosa per tessuti e fibre chimiche . . . . .	—	—	—	—	—	—	—	—
3.16	Industrie della carta e cartotecnica . . . . .	42	14	308	990	581	115	9	2.059
3.17	Industrie poligrafiche ed editoriali . . . . .	441	150	297	747	280	356	8	2.279
3.18	Industrie foto-fono-cinematografiche . . . . .	655	170	9	58	40	75	4	1.011
3.19	Industrie prodotti materie plastiche . . . . .	114	28	103	295	147	139	9	835
3.20	Industrie manifatturiere varie . . . . .	100	31	11	51	41	49	1	284
<b>4</b>	<b>Costruzioni e installazione di impianti . . . . .</b>	<b>6.594</b>	<b>937</b>	<b>2.638</b>	<b>19.116</b>	<b>20.166</b>	<b>3.019</b>	<b>256</b>	<b>52.726</b>
4.01	Industrie delle costruzioni . . . . .	5.783	815	1.822	14.063	16.517	2.329	228	41.557
4.02	Industrie dell'installazione di impianti . . . . .	811	122	816	5.053	3.649	690	28	11.169
<b>5</b>	<b>Energia elettrica, vapore, gas e acqua . . . . .</b>	<b>49</b>	<b>8</b>	<b>3.271</b>	<b>2.162</b>	<b>1.140</b>	<b>1</b>	<b>193</b>	<b>6.824</b>
5.01	Produz. e distribuz. energia elettrica, vapore . . . . .	6	—	1.643	1.383	923	—	1	3.956
5.02	Produzione e distribuzione di gas . . . . .	14	4	162	212	133	1	1	527
5.03	Raccolta e distribuzione di acqua . . . . .	29	4	1.466	567	84	—	191	2.341

Segue Tav. 11 - Addetti alle unità locali per categoria posizionale, sesso e per ramo, classe e sottoclasse di attività economica

Segue A — TOTALE

N. classificazione	RAMI, CLASSI E SOTTOCLASSI DI ATTIVITÀ ECONOMICA	IMPREDITORI, TITOLARI, SOCI DI COOPERATIVA	FAMILIARI COADIUVANTI	DIRIGENTI, IMPIEGATI E CATEGORIE SPECIALI	OPERAI SPECIALIZZATI E QUALIFICATI	OPERAI COMUNI E MANOVALI	APPRENDISTI	ALTRO PERSONALE (Sorveglianti, custodi, ecc.)	TOTALE
<b>6</b>	<b>Commercio . . . . .</b>	<b>70.881</b>	<b>30.754</b>	<b>11.755</b>	<b>6.648</b>	<b>10.049</b>	<b>4.296</b>	<b>956</b>	<b>135.339</b>
6.01	Commercio all'ingrosso . . . . .	3.907	1.733	4.378	1.818	3.768	393	181	16.178
6.01 A	Materie prime agricole e tessili, animali vivi e semiprodotto di origine vegetale e animale . . . . .	350	165	54	57	192	7	7	832
6.01 B	Prodotti alimentari e bevande . . . . .	1.974	973	1.269	602	2.141	87	55	7.101
6.01 C	Combustibili, minerali, metalli e prodotti chimici . . . . .	312	81	562	343	266	9	38	1.611
6.01 D	Legname, materiali da costruzione e articoli di installazione . . . . .	299	107	299	137	338	11	11	1.202
6.01 E	Macchine, materiali (per l'industria, il commercio, ecc.) e veicoli . . . . .	191	75	721	305	185	47	33	1.557
6.01 F	Mobili di qualsiasi tipo, elettrodomestici e articoli per la casa . . . . .	156	58	412	146	181	32	9	994
6.01 G	Tessuti, articoli di abbigliamento e arredamento; calzature ed articoli in cuoio . . . . .	274	123	472	123	172	153	9	1.326
6.01 H	Prodotti farmaceutici, articoli sanitari e da profumeria . . . . .	90	25	401	71	86	27	15	715
6.01 I	Apparecchi ottici, fotografici, pietre preziose e altri prodotti non alimentari, n.a.c. . . . .	112	54	183	22	105	17	3	496
6.01 L	Materiali vari da recupero . . . . .	149	72	5	12	102	3	1	344
6.02	Commercio al minuto . . . . .	46.839	20.584	6.268	2.631	3.700	3.008	377	83.407
6.02 A	Generi alimentari, di bevande e tabacchi . . . . .	24.025	11.012	312	695	824	736	86	37.690
6.02 B	Tessuti e articoli per l'abbigliamento . . . . .	8.325	3.391	1.347	321	305	879	67	14.635
6.02 C	Articoli di arredamento, mobili, apparecchi e materiali per la casa . . . . .	5.563	2.617	1.069	692	937	530	73	11.481
6.02 D	Autoveicoli, motoveicoli e natanti - Distributori di carburanti e lubrificanti . . . . .	2.569	947	881	559	1.010	399	54	6.419
6.02 E	Prodotti farmaceutici, apparecchi sanitari, vernici, cosmetici, saponi e detersivi . . . . .	1.543	560	371	51	104	157	40	2.826
6.02 F	Mobili, macchine e forniture per ufficio; librerie, giornali e riviste . . . . .	1.212	482	250	75	56	75	23	2.173
6.02 G	Articoli vari - Grandi magazzini . . . . .	3.602	1.575	2.038	238	464	232	34	8.183
6.03	Commercio ambulante . . . . .	12.352	3.133	-	-	579	-	-	16.064
6.04	Intermediari commercio, imprese immobiliari, agenzie mediaz., mag. deposito e frigoriferi . . . . .	1.465	335	530	271	421	66	68	3.156
6.05	Noleggio di beni mobili . . . . .	70	22	107	25	9	6	-	239
6.06	Alberghi e pubblici esercizi . . . . .	6.248	4.947	472	1.903	1.572	823	330	16.295
<b>7</b>	<b>Trasporti e comunicazioni . . . . .</b>	<b>5.243</b>	<b>710</b>	<b>9.615</b>	<b>7.974</b>	<b>7.229</b>	<b>108</b>	<b>3.815</b>	<b>34.694</b>
7.01	Trasporti terrestri . . . . .	3.687	444	4.170	6.326	5.401	18	404	20.450
7.02	Trasporti marittimi, lacuali e fluviali . . . . .	5	2	82	33	16	-	1	139
7.03	Trasporti aerei . . . . .	-	-	35	1	15	-	-	51
7.04	Attività complementari ai trasporti . . . . .	499	132	177	145	241	78	415	1.687
7.05	Servizi ausiliari dei trasporti . . . . .	1.015	120	347	272	1.457	12	33	3.256
7.06	Comunicazioni . . . . .	37	12	4.804	1.197	99	-	2.962	9.111
<b>8</b>	<b>Credito, assicurazione, imprese finanziarie di controllo, gestioni esattoriali . . . . .</b>	<b>975</b>	<b>124</b>	<b>7.498</b>	<b>433</b>	<b>21</b>	<b>22</b>	<b>233</b>	<b>9.306</b>
8.01	Credito . . . . .	103	3	4.741	399	8	-	216	5.470
8.01 A	Imprese bancarie . . . . .	85	3	4.689	398	1	-	216	5.392
8.01 B	Istituti speciali di credito e istituzioni finanziarie . . . . .	18	-	52	1	7	-	-	78
8.02	Assicurazione . . . . .	729	102	964	6	9	22	10	1.842
8.03	Imprese finanziarie di controllo e gestioni esattoriali . . . . .	143	19	1.793	28	4	-	7	1.994
<b>9</b>	<b>Servizi . . . . .</b>	<b>9.018</b>	<b>2.374</b>	<b>1.782</b>	<b>2.016</b>	<b>6.450</b>	<b>1.769</b>	<b>350</b>	<b>23.759</b>
9.01	Servizi per l'igiene e la pulizia . . . . .	7.700	1.722	527	1.427	5.640	1.731	161	18.908
9.02	Servizi dello spettacolo e ricreativi . . . . .	792	441	323	404	674	22	149	2.805
9.03	Servizi sanitari . . . . .	4	-	21	28	7	-	2	62
9.03 B	Servizi sanitari privati . . . . .	4	-	21	28	7	-	2	62
9.04	Servizi per l'istruzione . . . . .	260	145	210	88	16	3	10	732
9.05	Servizi legali, commerciali, tecnici e artistici . . . . .	13	2	37	16	8	1	1	78
9.08	Servizi vari, non altrove classificati . . . . .	249	64	664	53	105	12	27	1.174
	<b>TOTALE . . . . .</b>	<b>137.180</b>	<b>44.525</b>	<b>51.159</b>	<b>87.781</b>	<b>79.898</b>	<b>26.586</b>	<b>6.725</b>	<b>433.854</b>

Segue Tav. 11 - Addetti alle unità locali per categoria posizionale, sesso e per ramo, classe e sottoclasse di attività economica

## B — MASCHI

N. classifica-zione	RAMI, CLASSI E SOTTOCLASSI DI ATTIVITÀ ECONOMICA	IMPRENDITORI, TITOLARI, SOCI DI COOPERATIVA	FAMILIARI COADIUVANTI	DIRIGENTI, IMPIEGATI E CATEGORIE SPECIALI	OPERAI SPECIALIZZATI E QUALIFICATI	OPERAI COMUNI E MANOVALI	APPRENDISTI	ALTRO PERSONALE (Sorveglianti, custodi, ecc.)	TOTALE
1	<b>Agricoltura, foreste, caccia e pesca . . . . .</b>	4.125	796	1.011	1.448	2.606	60	55	10.101
1.03	Foreste . . . . .	19	5	4	8	19	—	—	55
1.05	Pesca . . . . .	2.497	331	267	794	1.253	12	24	5.178
1.05 A	Pesca e allevamenti in acque dolci . . . . .	51	4	3	13	11	—	5	84
1.05 B	Pesca e allevamenti in acque marine e lagunari . . . . .	2.446	330	264	781	1.242	12	19	5.094
1.06	Attività connesse con l'agricoltura . . . . .	1.609	460	740	646	1.334	48	31	4.868
1.06 A	Attività trasformatrici annesse ad aziende agricole che lavorano prodotti propri . . . . .	914	333	43	159	583	17	7	2.056
1.06 B	Attività di trasformaz., conservazione, raccolta e vendita prod. agric., in forma associata . . . . .	350	19	255	255	628	29	21	1.557
1.06 C	Esercizio di macchine agricole . . . . .	317	107	4	88	62	2	—	580
1.06 D	Altre associazioni operanti nell'agricoltura . . . . .	28	1	438	144	61	—	3	675
2	<b>Industrie estrattive . . . . .</b>	419	107	227	1.540	1.529	53	14	3.889
2.01	Estrazione di minerali metalliferi . . . . .	2	—	26	119	62	—	2	211
2.02	Estrazione di minerali non metalliferi . . . . .	417	107	201	1.421	1.467	53	12	3.678
2.02 A	Estraz. di combustibili solidi, liquidi e gassosi . . . . .	—	—	40	11	—	—	—	51
2.02 B	Estrazione di altri minerali non metalliferi . . . . .	3	3	49	159	356	—	—	570
2.02 C	Estrazione di materiali di cava . . . . .	414	104	112	1.251	1.111	53	12	3.057
3	<b>Industrie manifatturiere . . . . .</b>	30.620	5.411	11.521	39.021	22.857	10.708	758	120.896
3.01	Industrie alimentari e affini . . . . .	4.223	1.487	1.366	3.553	5.469	575	181	16.854
3.01 A	Industria molitoria e della pastificazione . . . . .	1.587	578	268	1.301	1.315	332	60	5.441
3.01 B	Industria dolciaria . . . . .	148	75	55	118	106	37	4	543
3.01 C	Industria conserviera . . . . .	163	53	261	182	390	36	67	1.152
3.01 D	Industria casearia . . . . .	138	61	103	282	253	70	8	915
3.01 E	Industria dei grassi vegetali e animali . . . . .	1.192	447	160	578	1.743	32	21	4.173
3.01 F	Industrie alimentari varie . . . . .	128	25	115	193	179	3	1	644
3.01 G	Industria bevande alcoliche e distillaz. di alcool . . . . .	759	205	378	796	1.310	53	17	3.518
3.01 H	Industria idrominerale e bevande analcoliche . . . . .	108	43	26	103	173	12	3	468
3.02	Industria del tabacco . . . . .	165	8	198	321	260	—	32	984
3.03	Industrie tessili . . . . .	330	116	169	711	236	118	23	1.703
3.03 A	Industria laniera . . . . .	23	7	47	442	28	—	7	554
3.03 B	Industria cotoniera . . . . .	11	3	10	12	47	2	3	88
3.03 C	Industria della seta . . . . .	—	—	—	—	—	—	—	—
3.03 D	Industria canapa, lino, iuta e simili . . . . .	15	3	1	1	7	—	—	27
3.03 E	Lavorazione fibre chimiche (artific. e sintetiche) . . . . .	3	—	—	3	—	1	—	7
3.03 F	Industria delle maglie e calze . . . . .	192	77	75	164	89	99	9	705
3.03 G	Altre industrie tessili . . . . .	86	26	36	89	65	16	4	322
3.04	Industrie vestiario, abbigl., arredam. e affini . . . . .	3.566	370	287	946	456	541	34	6.200
3.05	Industrie delle calzature . . . . .	2.248	118	17	737	266	301	1	3.688
3.06	Industrie delle pelli e del cuoio . . . . .	168	13	5	13	20	15	—	234
3.07	Industrie del legno . . . . .	5.018	806	60	1.653	1.319	1.199	17	10.072
3.07 A	Industria del legno, del sughero e affini . . . . .	4.813	777	60	1.618	1.291	1.180	15	9.754
3.07 B	Industria veicoli e carpenteria navale in legno . . . . .	205	29	—	35	28	19	2	318
3.08	Industrie mobilio e arredamento in legno . . . . .	859	134	65	967	504	466	3	2.998
3.09	Industrie metallurgiche . . . . .	29	6	3.426	9.618	2.543	79	111	15.812
3.10	Industrie meccaniche . . . . .	11.072	1.714	1.571	6.947	4.085	5.870	137	31.396
3.10 A	Fonderie di 2ª fusione . . . . .	37	10	25	127	204	44	4	451
3.10 B	Carpenter. metallica, arredi, apparecchi termici . . . . .	486	106	429	2.522	1.370	683	45	5.641
3.10 C	Macchine motr., appar. imp. sollev. e trasp. . . . .	9	4	102	355	172	29	—	671
3.10 D	Macchine utensili e utensileria . . . . .	7	2	11	1	11	6	1	39
3.10 E	Macchine operatrici per agricoltura e industria . . . . .	53	3	106	474	260	108	5	1.009
3.10 F	Minuteria metallica, stoviglie, armi e munizioni . . . . .	85	12	8	43	66	29	3	246
3.10 G	Meccanica di precisione e affini . . . . .	30	7	28	70	43	9	5	192
3.10 H	Apparecchi elettrici e di telecomunicazioni . . . . .	47	9	518	726	355	74	23	1.752
3.10 I	Officine meccaniche . . . . .	10.318	1.561	344	2.629	1.604	4.888	51	21.395
3.11	Costruzione mezzi di trasporto . . . . .	31	7	807	2.293	2.113	171	93	5.515
3.12	Lavorazione minerali non metalliferi . . . . .	1.245	298	802	5.045	4.138	832	70	12.430
3.13	Ind. chimiche e derivati petrolio e carbone . . . . .	104	18	1.891	3.610	544	14	16	6.197
3.13 A	Industria prodotti chimici di base . . . . .	15	7	1.398	3.086	433	2	5	4.946
3.13 B	Industria prodotti chimici per industria e agric. . . . .	67	10	36	56	60	6	8	243
3.13 C	Industria prodotti farmaceutici . . . . .	4	—	66	161	23	1	—	255
3.13 D	Industria prod. chimici per cons. non industr. . . . .	16	1	19	11	26	5	3	81
3.13 E	Industria derivati petrolio e carbone . . . . .	2	—	372	296	2	—	—	672
3.14	Industrie della gomma . . . . .	357	76	248	730	241	113	14	1.779
3.15	Prod. cellulosa per tessili e fibre chimiche . . . . .	—	—	—	—	—	—	—	—
3.16	Industrie della carta e cartotecnica . . . . .	35	9	291	956	297	41	9	1.638
3.17	Industrie poligrafiche ed editoriali . . . . .	371	105	229	646	222	235	8	1.816
3.18	Industrie foto-fono-cinematografiche . . . . .	608	92	5	48	34	61	1	849
3.19	Industrie prodotti materie plastiche . . . . .	101	17	79	178	93	45	8	521
3.20	Industrie manifatturiere varie . . . . .	90	17	5	49	17	32	—	210
4	<b>Costruzioni e installazione di impianti . . . . .</b>	6.572	908	2.401	19.112	20.117	3.017	186	52.313
4.01	Industrie delle costruzioni . . . . .	5.764	794	1.679	14.059	16.469	2.327	158	41.250
4.02	Industrie dell'installazione di impianti . . . . .	808	114	722	5.053	3.648	690	28	11.063
5	<b>Energia elettrica, vapore, gas e acqua . . . . .</b>	49	6	2.874	2.162	1.140	1	193	6.425
5.01	Prod. e distribuz. energia elettrica, vapore . . . . .	6	—	1.415	1.383	923	—	1	3.728
5.02	Produzione e distribuzione di gas . . . . .	14	3	141	212	133	1	1	505
5.03	Raccolta e distribuzione di acqua . . . . .	29	3	1.318	567	84	—	191	2.192

Segue Tav. 11 - Addetti alle unità locali per categoria posizionale, sesso e per ramo, classe e sottoclasse di attività economica

Segue B — MASCHI

N. classificazione	RAMI, CLASSI E SOTTOCLASSI DI ATTIVITÀ ECONOMICA	IMPREDITORI, TITOLARI, SOCI DI COOPERATIVA	FAMILIARI COADIUVANTI	DIRIGENTI, IMPIEGATI E CATEGORIE SPECIALI	OPERAI SPECIALIZZATI E QUALIFICATI	OPERAI COMUNI E MANOVALI	APPRENDISTI	ALTRO PERSONALE (Sorveglianti, custodi, ecc.)	TOTALE
<b>6</b>	<b>Commercio . . . . .</b>	<b>46.499</b>	<b>16.227</b>	<b>7.558</b>	<b>5.958</b>	<b>8.352</b>	<b>2.837</b>	<b>685</b>	<b>88.116</b>
6.01	Commercio all'ingrosso . . . . .	3.487	1.174	3.591	1.709	3.085	285	167	13.498
6.01 A	Materie prime agricole e tessili, animali vivi e semiprodotto di origine vegetale e animale . . . . .	313	111	48	50	180	5	6	713
6.01 B	Prodotti alimentari e bevande . . . . .	1.757	686	1.139	540	1.613	75	53	5.863
6.01 C	Combustibili, minerali, metalli e prodotti chimici . . . . .	284	56	454	343	261	7	36	1.441
6.01 D	Legname, materiali da costruzione e articoli di installazione . . . . .	272	77	246	137	328	10	11	1.081
6.01 E	Macchine, materiali (per l'industria, il commercio, ecc.) e veicoli . . . . .	175	50	584	304	181	44	32	1.370
6.01 F	Mobili di qualsiasi tipo, elettrodomestici e articoli per la casa . . . . .	134	40	302	144	177	28	7	832
6.01 G	Tessuti, articoli di abbigliamento e arredamento; calzature ed articoli in cuoio . . . . .	241	64	402	94	85	84	8	978
6.01 H	Prodotti farmaceutici, articoli sanitari e da profumeria . . . . .	80	12	280	64	75	17	11	539
6.01 I	Apparecchi ottici, fotografici, pietre preziose e altri prodotti non alimentari, n.a.c. . . . .	99	27	133	21	85	12	2	379
6.01 L	Materiali vari da recupero . . . . .	132	51	3	12	100	3	1	302
6.02	Commercio al minuto . . . . .	26.542	10.201	3.153	2.274	3.288	1.744	251	47.453
6.02 A	Generi alimentari, di bevande e tabacchi . . . . .	12.646	5.272	195	616	721	561	55	20.066
6.02 B	Tessuti e articoli per l'abbigliamento . . . . .	3.542	1.422	687	151	175	220	31	6.228
6.02 C	Articoli di arredamento, mobili, apparecchi e materiali per la casa . . . . .	3.860	1.448	693	651	869	376	43	7.940
6.02 D	Autoveicoli, motoveicoli e natanti - Distributori di carburanti e lubrificanti . . . . .	2.239	692	647	556	990	382	51	5.557
6.02 E	Prodotti farmaceutici, apparecchi sanitari, vernici, cosmetici, saponi e detersivi . . . . .	1.041	253	206	34	70	71	25	1.700
6.02 F	Mobili, macchine e forniture per ufficio; librerie, giornali e riviste . . . . .	750	238	133	59	44	47	19	1.290
6.02 G	Articoli vari - Grandi magazzini . . . . .	2.464	876	592	207	419	87	27	4.672
6.03	Commercio ambulante . . . . .	10.948	2.014	-	-	508	-	-	13.470
6.04	Intermediari commercio, imprese immobiliari, agenzie mediaz., mag. deposito e frigoriferi . . . . .	1.408	213	373	270	311	53	61	2.689
6.05	Noleggio di beni mobili . . . . .	62	19	98	25	9	6	-	219
6.06	Alberghi e pubblici esercizi . . . . .	4.052	2.606	343	1.680	1.151	749	206	10.787
<b>7</b>	<b>Trasporti e comunicazioni . . . . .</b>	<b>5.101</b>	<b>630</b>	<b>8.268</b>	<b>7.613</b>	<b>7.089</b>	<b>106</b>	<b>3.560</b>	<b>32.367</b>
7.01	Trasporti terrestri . . . . .	3.607	397	4.021	6.319	5.271	18	251	19.884
7.02	Trasporti marittimi, lacuali e fluviali . . . . .	5	2	81	33	16	-	1	138
7.03	Trasporti aerei . . . . .	-	-	30	1	15	-	-	46
7.04	Attività complementari ai trasporti . . . . .	472	118	165	145	241	78	415	1.634
7.05	Servizi ausiliari dei trasporti . . . . .	999	109	284	272	1.447	10	30	3.151
7.06	Comunicazioni . . . . .	18	4	3.687	843	99	-	2.863	7.514
<b>8</b>	<b>Credito, assicurazione, imprese finanziarie di controllo, gestioni esattoriali . . . . .</b>	<b>917</b>	<b>88</b>	<b>6.679</b>	<b>426</b>	<b>14</b>	<b>1</b>	<b>131</b>	<b>8.256</b>
8.01	Credito . . . . .	102	3	4.390	393	8	-	117	5.013
8.01 A	Imprese bancarie . . . . .	85	3	4.352	392	1	-	117	4.950
8.01 B	Istituti speciali di credito e istituzioni finanziarie . . . . .	17	-	38	1	7	-	-	63
8.02	Assicurazione . . . . .	677	71	581	5	3	1	7	1.345
8.03	Imprese finanziarie di controllo e gestioni esattoriali . . . . .	138	14	1.708	28	3	-	7	1.898
<b>9</b>	<b>Servizi . . . . .</b>	<b>6.958</b>	<b>1.250</b>	<b>1.317</b>	<b>1.821</b>	<b>5.901</b>	<b>849</b>	<b>286</b>	<b>18.382</b>
9.01	Servizi per l'igiene e la pulizia . . . . .	5.785	813	475	1.274	5.186	822	134	14.489
9.02	Servizi dello spettacolo e ricreativi . . . . .	710	281	251	384	583	20	118	2.347
9.03	Servizi sanitari . . . . .	2	-	20	16	7	-	2	47
9.03 B	Servizi sanitari privati . . . . .	2	-	20	16	7	-	2	47
9.04	Servizi per l'istruzione . . . . .	238	114	184	87	14	-	6	643
9.05	Servizi legali, commerciali, tecnici e artistici . . . . .	13	2	30	16	8	1	1	71
9.08	Servizi vari, non altrove classificati . . . . .	210	40	357	44	103	6	25	785
	<b>TOTALE . . . . .</b>	<b>101.260</b>	<b>25.423</b>	<b>41.856</b>	<b>79.101</b>	<b>69.605</b>	<b>17.632</b>	<b>5.868</b>	<b>340.745</b>



**Tav. 12 - Mezzi di trasporto terrestri in dotazione alle unità locali per tipo e per ramo, classe e sottoclasse di attività economica**

N. classificazione	RAMI, CLASSI E SOTTOCLASSI DI ATTIVITÀ ECONOMICA	MOTOVEICOLI		AUTOVETTURE		AUTOCARRI		RIMORCHI		AUTOVEICOLI PER USI SPECIALI O PER TRASPORTO SPECIFICO	
		Unità locali	N	Unità locali	N	Unità locali	N	Unità locali	N	Unità locali	N
<b>1</b>	<b>Agricoltura, foreste, caccia e pesca</b>	<b>55</b>	<b>105</b>	<b>111</b>	<b>147</b>	<b>166</b>	<b>224</b>	<b>38</b>	<b>57</b>	<b>10</b>	<b>25</b>
1.03	Foreste . . . . .	2	2	2	2	6	11	2	3	-	-
1.05	Pesca . . . . .	2	45	3	4	5	16	1	1	-	-
1.05 A	Pesca e allev. in acque dolci . . . . .	-	-	1	1	1	1	1	1	-	-
1.05 B	Pesca e allev. acque marine e lagunari . . . . .	2	45	2	3	4	15	-	-	-	-
1.06	Attiv. connesse con l'agricoltura . . . . .	51	58	106	141	155	197	35	53	10	25
1.06 A	Att. trasf. annesse aziende agricole che lavorano prodotti propri . . . . .	34	34	66	72	115	127	25	38	2	3
1.06 B	Att. trasf., conservazione, raccolta e vend. prod. agric., in forma associata . . . . .	9	11	12	20	27	34	2	3	2	2
1.06 C	Esercizio macchine agricole . . . . .	4	4	25	31	7	10	5	6	5	5
1.06 D	Altre associazioni operanti nell'agric. . . . .	4	9	3	18	6	26	3	6	1	15
<b>2</b>	<b>Industrie estrattive . . . . .</b>	<b>12</b>	<b>31</b>	<b>71</b>	<b>126</b>	<b>123</b>	<b>299</b>	<b>25</b>	<b>49</b>	<b>15</b>	<b>40</b>
2.01	Estraz. minerali metalliferi . . . . .	1	1	1	3	3	4	-	-	1	1
2.02	Estraz. minerali non metalliferi . . . . .	11	30	70	123	120	295	25	49	14	39
2.02 A	Estr. comb. solidi, liquidi e gassosi . . . . .	-	-	5	25	1	1	-	-	2	12
2.02 B	Estr. altri min. non metalliferi . . . . .	1	13	3	10	3	6	1	1	2	7
2.02 C	Estr. materiali di cava . . . . .	10	17	62	88	116	288	24	48	10	20
<b>3</b>	<b>Industrie manifatturiere . . . . .</b>	<b>690</b>	<b>1.574</b>	<b>2.603</b>	<b>3.661</b>	<b>1.527</b>	<b>2.678</b>	<b>124</b>	<b>216</b>	<b>149</b>	<b>468</b>
3.01	Industrie alimentari e affini . . . . .	368	434	644	946	701	1.217	53	87	42	101
3.01 A	Ind. molitoria e pastificazione . . . . .	218	236	247	330	161	272	14	25	14	16
3.01 B	Industria dolciaria . . . . .	11	13	41	65	18	43	-	-	2	18
3.01 C	Industria conserviera . . . . .	12	21	38	71	50	106	3	3	7	7
3.01 D	Industria casearia . . . . .	13	18	54	76	55	123	-	-	3	21
3.01 E	Ind. grassi vegetali e animali . . . . .	57	58	134	186	216	273	16	28	6	10
3.01 F	Industrie alimentari varie . . . . .	2	4	11	17	25	59	2	3	2	4
3.01 G	Ind. bevande alcoliche e distill. alcool . . . . .	21	26	100	166	122	209	15	20	5	20
3.01 H	Ind. idromin. e bevande analcoliche . . . . .	34	58	19	35	54	132	3	8	3	5
3.02	Industria del tabacco . . . . .	2	2	14	24	8	11	2	2	-	-
3.03	Industrie tessili . . . . .	17	17	122	161	22	23	-	-	1	2
3.03 A	Industria laniera . . . . .	1	1	8	10	1	1	-	-	-	-
3.03 B	Industria cotoniera . . . . .	-	-	5	7	-	-	-	-	-	-
3.03 C	Industria della seta . . . . .	-	-	-	-	-	-	-	-	-	-
3.03 D	Ind. canapa, lino, iuta e simili . . . . .	2	2	6	6	3	4	-	-	-	-
3.03 E	Lavor. fibre chimiche . . . . .	1	1	1	1	-	-	-	-	-	-
3.03 F	Industria maglie e calze . . . . .	9	9	88	118	11	11	-	-	1	2
3.03 G	Altre industrie tessili . . . . .	4	4	14	19	7	7	-	-	-	-
3.04	Ind. vestiario, abbigl., arredamento . . . . .	12	13	127	174	51	101	-	-	3	4
3.05	Industrie delle calzature . . . . .	6	6	35	46	16	19	-	-	1	2
3.06	Ind. delle pelli e del cuoio . . . . .	1	1	8	9	6	6	-	-	1	1
3.07	Industrie del legno . . . . .	48	51	266	291	100	122	2	3	2	2
3.07 A	Ind. legno, sughero e affini . . . . .	47	50	262	286	99	121	2	3	1	1
3.07 B	Ind. veic. e carpent. navale legno . . . . .	1	1	4	5	1	1	-	-	1	1
3.08	Ind. mobilio e arredamento in legno . . . . .	23	23	69	99	56	108	1	1	1	1
3.09	Industrie metallurgiche . . . . .	3	543	14	72	10	116	4	11	6	42
3.10	Industrie meccaniche . . . . .	125	155	919	1.165	241	427	13	16	26	39
3.10 A	Fonderie di 2ª fusione . . . . .	2	3	6	16	2	4	-	-	1	2
3.10 B	Carpent. metall., arredi, app. termici . . . . .	20	25	92	159	80	138	7	10	6	7
3.10 C	Macch. motr., app. imp. soll. e trasp. . . . .	2	5	5	11	3	6	1	1	-	-
3.10 D	Macchine utensili . . . . .	-	-	1	2	-	-	-	-	-	-
3.10 E	Macch. operatrici per agric. e ind. . . . .	1	2	17	43	17	50	1	1	1	4
3.10 F	Minut. metall., stoviglie, armi, ecc. . . . .	1	1	7	8	5	7	-	-	1	1
3.10 G	Meccanica di precisione e affini . . . . .	-	-	4	6	4	9	-	-	1	1
3.10 H	App. elettr. e di telecomunicazioni . . . . .	3	8	24	36	15	34	1	1	-	-
3.10 I	Officine meccaniche . . . . .	96	111	763	884	115	179	3	3	16	24
3.11	Costruzione mezzi di trasporto . . . . .	5	9	13	41	8	13	1	4	4	5
3.12	Lavor. minerali non metalliferi . . . . .	40	41	194	291	219	373	42	81	50	183
3.13	Ind. chim. e deriv. petrolio e carb. . . . .	12	243	34	145	36	54	2	3	8	38
3.13 A	Ind. prodotti chimici di base . . . . .	5	229	7	52	10	16	-	-	4	19
3.13 B	Ind. prod. chimici per ind. e agric. . . . .	4	4	17	23	18	27	-	-	-	-
3.13 C	Ind. prodotti farmaceutici . . . . .	-	-	2	3	1	1	-	-	-	-
3.13 D	Ind. prod. chimici per cons. non ind. . . . .	1	1	3	20	3	6	-	-	1	1
3.13 E	Ind. derivati petrolio e carbone . . . . .	2	9	5	47	4	4	2	3	3	18
3.14	Industrie della gomma . . . . .	6	6	19	30	14	19	1	1	1	1
3.15	Prod. cellul. per tess. e fibre chim. . . . .	-	-	-	-	-	-	-	-	-	-
3.16	Ind. della carta e cartotecnica . . . . .	4	5	12	16	9	23	2	6	2	46
3.17	Ind. poligrafiche ed editoriali . . . . .	8	13	45	52	7	10	-	-	-	-
3.18	Ind. foto-fono-cinematografiche . . . . .	5	6	29	34	1	1	-	-	1	1
3.19	Ind. prodotti materie plastiche . . . . .	3	3	29	54	18	29	1	1	-	-
3.20	Ind. manifatturiere varie . . . . .	2	3	10	11	4	6	-	-	-	-
<b>4</b>	<b>Costruzioni e install. di impianti</b>	<b>243</b>	<b>432</b>	<b>1.203</b>	<b>1.988</b>	<b>708</b>	<b>1.227</b>	<b>79</b>	<b>192</b>	<b>143</b>	<b>389</b>
4.01	Ind. delle costruzioni . . . . .	189	270	945	1.454	584	943	60	92	116	319
4.02	Ind. installazione di impianti . . . . .	54	162	258	534	124	284	19	100	27	70
<b>5</b>	<b>Energ. elettrica, vapore, gas e acqua</b>	<b>13</b>	<b>42</b>	<b>178</b>	<b>525</b>	<b>62</b>	<b>174</b>	<b>25</b>	<b>35</b>	<b>95</b>	<b>308</b>
5.01	Prod. e distr. energia elettr., vapore . . . . .	3	4	146	394	43	116	22	31	87	293
5.02	Produzione e distribuzione di gas . . . . .	4	25	17	49	13	46	2	2	4	8
5.03	Raccolta e distrib. di acqua . . . . .	6	13	15	82	6	12	1	2	4	7

Segue Tav. 12 - Mezzi di trasporto terrestri in dotazione alle unità locali per tipo e per ramo, classe e sottoclasse di attività economica

N. classificazione	RAMI, CLASSI E SOTTOCLASSI DI ATTIVITÀ ECONOMICA	MOTOVEICOLI		AUTOVETTURE		AUTOCARRI		RIMORCHI		AUTOVEICOLI PER USI SPECIALI O PER TRASPORTO SPECIFICO	
		Unità locali	N	Unità locali	N	Unità locali	N	Unità locali	N	Unità locali	N
<b>6</b>	<b>Commercio . . . . .</b>	<b>5.473</b>	<b>5.650</b>	<b>7.966</b>	<b>9.217</b>	<b>3.340</b>	<b>4.580</b>	<b>83</b>	<b>113</b>	<b>146</b>	<b>294</b>
6.01	Commercio all'ingrosso . . . . .	350	424	804	1.370	1.074	2.068	48	74	74	184
6.01 A	Materie prime agricole e tessili e sempr. di origine vegetale e animale	19	20	42	48	104	131	9	14	2	4
6.01 B	Prodotti alimentari e bevande . . . . .	223	266	376	604	629	1.302	11	13	23	48
6.01 C	Combustibili, minerali, metalli e prodotti chimici . . . . .	31	36	79	126	102	228	17	33	38	119
6.01 D	Legname, materiali da costruzione e articoli di installazione . . . . .	8	9	46	86	68	92	8	10	2	2
6.01 E	Macchine, materiali (per l'industria, commercio, ecc.) e veicoli . . . . .	13	16	86	188	58	108	2	3	2	4
6.01 F	Mobili di qualsiasi tipo, elettrodomestici e articoli per la casa . . . . .	12	13	59	138	46	91	-	-	1	1
6.01 G	Tessuti, articoli abbigl. e arredam.; calzature ed articoli in cuoio . . . . .	2	2	51	83	24	46	1	1	2	2
6.01 H	Prodotti farmaceutici, articoli sanitari e profumeria . . . . .	11	18	28	48	11	24	-	-	-	-
6.01 I	Apparecchi ottici, fotografici e altri prodotti non alimentari, n.a.c. . . . .	17	30	26	37	14	19	-	-	-	-
6.01 L	Materiali vari da recupero . . . . .	14	14	11	12	18	27	-	-	4	4
6.02	Commercio al minuto . . . . .	1.058	1.131	2.346	2.615	805	963	13	15	60	81
6.02 A	Generi alimentari, bevande e tabacchi . . . . .	544	568	838	866	236	266	1	1	26	30
6.02 B	Tessuti e articoli di abbigliamento . . . . .	27	28	253	267	32	40	-	-	2	2
6.02 C	Articoli di arredam., mobili, apparecchi e materiali per la casa . . . . .	286	312	700	826	292	347	2	2	15	22
6.02 D	Autoveicoli, motov. e natanti - Distributori di carburanti e lubrificanti . . . . .	39	45	186	223	75	106	4	4	13	22
6.02 E	Prod. farmaceutici, apparecchi sanitari, vernici, cosmetici, detersivi . . . . .	10	14	64	71	7	10	-	-	-	-
6.02 F	Mobili, macchine e forniture per ufficio; librerie, giornali e riviste . . . . .	23	31	68	92	12	13	1	1	-	-
6.02 G	Articoli vari - Grandi magazzini . . . . .	129	133	237	270	151	181	5	7	4	5
6.03	Commercio ambulante . . . . .	3.992	3.998	4.123	4.159	1.355	1.373	19	20	-	-
6.04	Intermediari comm., impr. immob., ag. mediaz., mag. depos. e frigorif. . . . .	27	33	402	475	77	128	2	2	10	27
6.05	Noleggio di beni mobili . . . . .	-	-	61	337	5	19	-	-	1	1
6.06	Alberghi e pubblici esercizi . . . . .	46	64	230	261	24	29	1	2	1	1
<b>7</b>	<b>Trasporti e comunicazioni . . . . .</b>	<b>68</b>	<b>120</b>	<b>981</b>	<b>1.446</b>	<b>2.035</b>	<b>3.414</b>	<b>416</b>	<b>737</b>	<b>57</b>	<b>191</b>
7.01	Trasporti terrestri . . . . .	53	94	884	1.082	1.959	2.748	409	719	44	165
7.02	Trasporti marittimi, lacuali e fluviali . . . . .	-	-	2	3	-	-	-	-	-	-
7.03	Trasporti aerei . . . . .	2	4	1	1	-	-	-	-	-	-
7.04	Attività complementari ai trasporti . . . . .	4	6	36	115	17	182	4	9	7	19
7.05	Servizi ausiliari dei trasporti . . . . .	8	15	34	44	22	68	3	9	3	4
7.06	Comunicazioni . . . . .	1	1	24	201	37	416	-	-	3	3
<b>8</b>	<b>Credito, assicurazione, impr. finanziarie controllo, gest. esattoriali</b>	<b>14</b>	<b>28</b>	<b>131</b>	<b>216</b>	<b>1</b>	<b>1</b>	<b>-</b>	<b>-</b>	<b>-</b>	<b>-</b>
8.01	Credito . . . . .	1	2	53	96	1	1	-	-	-	-
8.01 A	Imprese bancarie . . . . .	1	2	50	92	1	1	-	-	-	-
8.01 B	Istituti speciali di credito e istituzioni finanziarie . . . . .	-	-	3	4	-	-	-	-	-	-
8.02	Assicurazione . . . . .	1	1	61	83	-	-	-	-	-	-
8.03	Imprese finanziarie di controllo e gestioni esattoriali . . . . .	12	25	17	37	-	-	-	-	-	-
<b>9</b>	<b>Servizi . . . . .</b>	<b>71</b>	<b>107</b>	<b>418</b>	<b>695</b>	<b>149</b>	<b>251</b>	<b>11</b>	<b>13</b>	<b>103</b>	<b>489</b>
9.01	Servizi per l'igiene e la pulizia . . . . .	57	89	122	162	78	168	-	-	94	476
9.02	Servizi dello spettacolo e ricreativi . . . . .	5	5	48	75	11	18	3	4	4	4
9.03	Servizi sanitari . . . . .	-	-	-	-	1	1	-	-	-	-
9.03 B	Servizi sanitari privati . . . . .	-	-	-	-	1	1	-	-	-	-
9.04	Servizi per l'istruzione . . . . .	1	1	228	432	57	62	8	9	3	7
9.05	Servizi legali, commerciali e tecnici . . . . .	-	-	2	4	1	1	-	-	-	-
9.08	Servizi vari, non altrove classificati . . . . .	8	12	18	22	1	1	-	-	2	2
	<b>TOTALE . . . . .</b>	<b>6.639</b>	<b>8.089</b>	<b>13.662</b>	<b>18.021</b>	<b>8.111</b>	<b>12.848</b>	<b>801</b>	<b>1.412</b>	<b>718</b>	<b>2.204</b>

**Tav. 13 - Personale dipendente occupato nel 1970 per mese e per ramo, classe e sottoclasse di attività economica (1)**

**A — DIRIGENTI, IMPIEGATI E CATEGORIE SPECIALI**

N. classifica-	RAMI, CLASSI E SOTTOCLASSI DI ATTIVITÀ ECONOMICA	GENNAIO	FEBBRAIO	MARZO	APRILE	MAGGIO	GIUGNO	LUGLIO	AGOSTO	SETTEMBRE	OTTOBRE	NOVEMBRE	DICEMBRE	MEDIA ANNUA
<b>1</b>	<b>Agricoltura, foreste, caccia e pesca</b>	636	643	646	638	641	644	640	644	673	677	673	661	651
1.03	Foreste . . . . .	-	-	-	-	-	-	-	-	-	-	-	-	-
1.05	Pesca . . . . .	87	89	89	87	92	93	98	99	100	101	100	100	95
1.05 A	Pesca e allev. in acque dolci . . . . .	2	3	3	3	2	2	2	2	2	2	2	2	2
1.05 B	Pesca e allev. acque marine e lagunari . . . . .	85	86	86	84	90	91	96	97	98	99	98	98	92
1.06	Attiv. connesse con l'agricoltura . . . . .	549	554	557	551	549	551	542	545	573	576	573	561	557
1.06 A	Att. trasf. annesse aziende agricole che lavorano prodotti propri . . . . .	33	34	33	33	34	34	34	33	45	43	38	38	36
1.06 B	Att. trasf., conservazione, raccolta e vend. prod. agric., in forma associata . . . . .	192	193	193	193	188	187	186	188	204	210	210	202	196
1.06 C	Esercizio macchine agricole . . . . .	3	3	3	3	3	3	3	3	3	3	3	3	3
1.06 D	Altre associazioni operanti nell'agric. . . . .	321	324	328	322	324	327	319	321	321	320	322	318	322
<b>2</b>	<b>Industrie estrattive . . . . .</b>	184	184	186	187	185	187	188	187	186	185	182	182	185
2.01	Estraz. minerali metalliferi . . . . .	24	24	23	23	23	23	23	23	23	23	23	23	23
2.02	Estraz. minerali non metalliferi . . . . .	160	160	163	164	162	164	165	164	163	162	159	159	162
2.02 A	Estr. comb. solidi, liquidi e gassosi . . . . .	40	40	40	41	41	40	40	39	38	39	39	39	40
2.02 B	Estr. altri min. non metalliferi . . . . .	52	52	52	51	51	50	50	49	49	48	47	47	50
2.02 C	Estr. materiali di cava . . . . .	68	68	71	72	70	74	75	76	76	75	73	73	73
<b>3</b>	<b>Industrie manifatturiere . . . . .</b>	9.362	9.582	9.415	9.543	9.613	9.795	10.048	10.185	10.250	10.337	10.468	10.491	9.924
3.01	Industrie alimentari e affini . . . . .	1.221	1.220	1.214	1.227	1.227	1.234	1.313	1.336	1.326	1.285	1.296	1.278	1.265
3.01 A	Ind. molitoria e pastificazione . . . . .	230	232	230	232	234	235	232	232	237	239	238	238	234
3.01 B	Industria dolciaria . . . . .	64	65	65	65	65	65	64	74	64	63	64	64	65
3.01 C	Industria conserviera . . . . .	228	228	230	237	237	250	237	235	248	234	234	235	236
3.01 D	Industria casearia . . . . .	106	107	106	107	108	108	109	107	105	106	105	104	107
3.01 E	Ind. grassi vegetali e animali . . . . .	131	124	118	116	115	116	114	116	116	122	146	146	123
3.01 F	Industrie alimentari varie . . . . .	73	80	81	84	82	72	165	173	136	95	92	82	101
3.01 G	Ind. bevande alcoliche e distill. alcool . . . . .	359	352	354	356	357	357	361	369	389	394	387	379	368
3.01 H	Ind. idromin. e bevande analcoliche . . . . .	30	32	30	30	29	31	31	30	31	31	31	30	31
3.02	Industria del tabacco . . . . .	339	301	297	295	287	284	277	269	264	260	263	264	283
3.03	Industrie tessili . . . . .	181	184	182	186	190	193	204	203	203	202	208	210	196
3.03 A	Industria laniera . . . . .	45	46	47	47	46	48	53	53	51	50	54	54	50
3.03 B	Industria cotoniera . . . . .	5	6	6	6	6	7	7	7	7	7	7	8	7
3.03 C	Industria della seta . . . . .	-	-	-	-	-	-	-	-	-	-	-	-	-
3.03 D	Ind. canapa, lino, iuta e simili . . . . .	1	1	1	1	1	1	1	1	1	1	1	1	1
3.03 E	Lavor. fibre chimiche . . . . .	-	-	-	-	-	-	-	-	-	-	-	-	-
3.03 F	Industria maglie e calze . . . . .	96	97	96	96	99	99	103	104	105	106	107	106	101
3.03 G	Altre industrie tessili . . . . .	34	34	32	36	38	38	40	38	39	38	39	41	37
3.04	Ind. vestiario, abbigl., arredamento . . . . .	302	309	307	313	330	334	342	347	358	361	373	370	337
3.05	Industrie delle calzature . . . . .	16	16	16	17	17	15	15	16	16	18	19	19	17
3.06	Ind. delle pelli e del cuoio . . . . .	5	5	5	5	5	5	5	5	5	5	5	5	5
3.07	Industrie del legno . . . . .	43	42	42	46	44	44	44	49	49	56	57	61	48
3.07 A	Ind. legno, sughero e affini . . . . .	43	42	42	46	44	44	44	49	49	56	57	61	48
3.07 B	Ind. veic. e carpent. navale legno . . . . .	-	-	-	-	-	-	-	-	-	-	-	-	-
3.08	Ind. mobilio e arredamento in legno . . . . .	61	61	61	58	59	61	60	59	60	61	61	59	60
3.09	Industrie metallurgiche . . . . .	2.070	2.301	2.162	2.220	2.235	2.353	2.465	2.587	2.604	2.661	2.769	2.773	2.433
3.10	Industrie meccaniche . . . . .	1.384	1.398	1.411	1.446	1.464	1.498	1.520	1.498	1.497	1.540	1.512	1.513	1.473
3.10 A	Fonderie di 2ª fusione . . . . .	25	25	25	25	25	25	24	23	23	23	23	23	24
3.10 B	Carpent. metall., arredi, app. termici . . . . .	333	337	338	345	362	369	374	378	377	386	392	385	365
3.10 C	Macch. motr., app. imp. soll. e trasp. . . . .	89	93	94	96	98	96	100	97	97	98	97	95	96
3.10 D	Macchine utensili . . . . .	14	14	13	13	13	13	3	3	3	3	3	3	8
3.10 E	Macch. operatrici per agric. e ind. . . . .	67	69	77	80	85	90	92	97	100	108	106	107	90
3.10 F	Minut. metall., stoviglie, armi, ecc. . . . .	4	4	4	4	4	4	5	5	5	5	5	5	5
3.10 G	Meccanica di precisione e affini . . . . .	43	38	38	40	41	41	41	40	41	43	35	33	40
3.10 H	App. elettr. e di telecomunicazioni . . . . .	440	457	462	467	474	485	484	474	464	479	481	491	472
3.10 I	Officine meccaniche . . . . .	369	361	360	376	362	375	397	381	387	395	370	371	375
3.11	Costruzione mezzi di trasporto . . . . .	528	522	493	495	486	484	498	515	548	549	562	571	521
3.12	Lavor. minerali non metalliferi . . . . .	764	770	774	772	772	777	782	779	787	789	782	777	777
3.13	Ind. chim. e deriv. petrolio e carb. . . . .	1.489	1.493	1.485	1.486	1.509	1.525	1.540	1.539	1.545	1.556	1.558	1.585	1.526
3.13 A	Ind. prodotti chimici di base . . . . .	1.090	1.087	1.079	1.077	1.101	1.115	1.123	1.121	1.130	1.139	1.136	1.160	1.113
3.13 B	Ind. prod. chimici per ind. e agric. . . . .	31	30	30	30	30	30	31	31	36	36	36	34	32
3.13 C	Ind. prodotti farmaceutici . . . . .	42	49	49	50	48	48	56	56	56	56	59	64	53
3.13 D	Ind. prod. chimici per cons. non ind. . . . .	30	30	30	30	30	30	30	30	25	26	25	25	28
3.13 E	Ind. derivati petrolio e carbone . . . . .	296	297	297	299	300	302	300	301	298	299	302	302	299
3.14	Industrie della gomma . . . . .	308	309	312	318	326	324	325	325	324	326	328	332	321
3.15	Prod. cellul. per tess. e fibre chim. . . . .	-	-	-	-	-	-	-	-	-	-	-	-	-
3.16	Ind. della carta e cartotecnica . . . . .	290	290	291	293	294	294	292	291	291	292	292	294	292
3.17	Ind. poligrafiche ed editoriali . . . . .	286	288	290	289	291	290	288	293	295	295	298	296	292
3.18	Ind. foto-fono-cinematografiche . . . . .	2	2	2	2	2	2	2	2	2	2	2	2	2
3.19	Ind. prodotti materie plastiche . . . . .	66	64	64	68	68	71	69	65	69	72	76	75	69
3.20	Ind. manifatturiere varie . . . . .	7	7	7	7	7	7	7	7	7	7	7	7	7
<b>4</b>	<b>Costruzioni e install. di impianti</b>	1.393	1.422	1.448	1.455	1.475	1.509	1.534	1.564	1.604	1.650	1.690	1.703	1.537
4.01	Ind. delle costruzioni . . . . .	994	1.001	1.015	1.022	1.032	1.062	1.081	1.111	1.137	1.165	1.197	1.207	1.085
4.02	Ind. installazione di impianti . . . . .	399	421	433	433	443	447	453	453	467	485	493	496	452
<b>5</b>	<b>Energ. elettrica, vapore, gas e acqua</b>	3.086	3.076	3.080	3.079	3.127	3.099	3.067	3.116	3.131	3.120	3.131	3.120	3.103
5.01	Prod. e distr. energia elettr., vapore . . . . .	1.525	1.525	1.529	1.541	1.547	1.541	1.536	1.538	1.543	1.537	1.539	1.538	1.537
5.02	Produzione e distribuzione di gas . . . . .	161	161	161	157	155	157	155	157	159	161	163	163	159
5.03	Raccolta e distrib. di acqua . . . . .	1.400	1.390	1.390	1.381	1.425	1.401	1.376	1.421	1.429	1.422	1.429	1.419	1.407

(1) I valori medi, riportati nell'ultima colonna, in corrispondenza dei totali relativi ai vari raggruppamenti (classi e rami), possono non corrispondere alla somma dei valori relativi ai loro componenti a causa degli arrotondamenti all'unità effettuati sui valori stessi.

Segue Tav. 13 - Personale dipendente occupato nel 1970 per mese e per ramo, classe e sottoclasse di attività economica (1)

Segue A — DIRIGENTI, IMPIEGATI E CATEGORIE SPECIALI

N. classificazione	RAMI, CLASSI E SOTTOCLASSI DI ATTIVITÀ ECONOMICA	GENNAIO	FEBBRAIO	MARZO	APRILE	MAGGIO	GIUGNO	LUGLIO	AGOSTO	SETTEMBRE	OTTOBRE	NOVEMBRE	DICEMBRE	MEDIA ANNUA
6	<b>Commercio . . . . .</b>	9.161	9.083	9.239	9.198	9.306	9.484	9.549	9.540	9.556	9.417	9.522	9.702	9.396
6.01	Commercio all'ingrosso . . . . .	3.582	3.628	3.687	3.695	3.703	3.713	3.730	3.727	3.723	3.748	3.767	3.767	3.706
6.01 A	Materie prime agricole e tessili e sem- mipr. di origine vegetale e animale . . . . .	38	39	39	37	36	39	41	41	41	40	39	37	39
6.01 B	Prodotti alimentari e bevande . . . . .	1.033	1.033	1.040	1.039	1.042	1.045	1.059	1.055	1.055	1.060	1.037	1.041	1.045
6.01 C	Combustibili, minerali, metalli e pro- dotti chimici . . . . .	522	538	542	545	545	545	543	540	541	537	543	537	540
6.01 D	Legname, materiali da costruzione e articoli di installazione . . . . .	248	258	257	254	256	257	252	253	254	261	263	261	256
6.01 E	Macchine, materiali (per l'industria, commercio, ecc.) e veicoli . . . . .	539	545	567	573	583	586	589	590	589	589	602	608	580
6.01 F	Mobili di qualsiasi tipo, elettrodome- stici e articoli per la casa . . . . .	337	334	354	358	352	354	356	356	356	364	367	366	355
6.01 G	Tessuti, articoli abbigl. e arredam.; calzature ed articoli in cuoio . . . . .	376	384	387	386	384	383	384	383	380	390	400	400	386
6.01 H	Prodotti farmaceutici, articoli sanitari e profumeria . . . . .	344	347	348	352	353	352	354	353	351	350	357	357	352
6.01 I	Apparecchi ottici, fotografici e altri prodotti non alimentari, n.a.c. . . . .	145	150	153	151	152	152	152	156	156	157	158	159	153
6.01 L	Materiali vari da recupero . . . . .	-	-	-	-	-	-	-	-	-	-	1	1	..
6.02	<b>Commercio al minuto . . . . .</b>	4.855	4.728	4.778	4.751	4.835	4.877	4.881	4.863	4.912	4.881	4.986	5.165	4.876
6.02 A	Generi alimentari, bevande e tabac- chi . . . . .	171	170	167	166	165	167	165	165	162	166	166	168	167
6.02 B	Tessuti e articoli di abbigliamen- to . . . . .	1.011	1.018	1.022	1.017	1.033	1.035	1.039	1.026	1.032	1.044	1.058	1.056	1.033
6.02 C	Articoli di arredam., mobili, apparecchi e materiali per la casa . . . . .	853	847	857	859	864	868	866	865	874	879	873	878	865
6.02 D	Autoveicoli, motov. e natanti - Distri- butori di carburanti e lubrificanti . . . . .	701	718	717	718	724	732	740	752	757	757	758	773	737
6.02 E	Prod. farmaceutici, apparecchi sanitari, vernici, cosmetici, detersivi . . . . .	274	276	275	276	278	279	275	271	283	278	275	275	276
6.02 F	Mobili, macchine e forniture per uffic- cio; librerie, giornali e riviste . . . . .	186	185	186	189	189	192	192	189	192	195	192	191	190
6.02 G	Articoli vari - Grandi magazzini . . . . .	1.659	1.514	1.554	1.526	1.582	1.604	1.604	1.595	1.612	1.562	1.664	1.824	1.608
6.04	Commercio ambulante . . . . .	-	-	-	-	-	-	-	-	-	-	-	-	-
6.04	Intermediari comm., impr. immob., ag. mediaz., mag. depos. e frigorif. Noleggio di beni mobili . . . . .	365	368	366	364	358	357	360	361	361	368	371	372	364
6.05	Alberghi e pubblici esercizi . . . . .	88	87	88	88	86	87	89	89	89	91	91	90	89
6.06	Alberghi e pubblici esercizi . . . . .	271	272	320	300	324	450	489	500	471	329	307	308	362
7	<b>Trasporti e comunicazioni . . . . .</b>	8.056	8.075	8.068	8.106	8.177	8.219	8.287	8.418	8.486	8.594	8.613	8.605	8.309
7.01	Trasporti terrestri . . . . .	3.209	3.213	3.216	3.232	3.227	3.237	3.255	3.317	3.338	3.374	3.410	3.418	3.287
7.02	Trasporti marittimi, lacuali e flu- viali . . . . .	79	79	79	79	79	79	80	80	80	80	80	80	80
7.03	Trasporti aerei . . . . .	36	36	36	35	36	39	41	41	41	40	41	41	39
7.04	Attività complementari ai tra- sporti . . . . .	140	142	146	151	150	154	156	159	159	156	156	156	152
7.05	Servizi ausiliari dei trasporti . . . . .	316	320	317	315	314	317	317	320	318	323	325	327	319
7.06	Comunicazioni . . . . .	4.276	4.285	4.274	4.294	4.371	4.393	4.438	4.501	4.550	4.621	4.601	4.583	4.432
8	<b>Credito, assicurazione, impr. finan- ziarie controllo, gest. esattoriali</b>	6.529	6.532	6.560	6.549	6.577	6.587	6.648	6.679	6.727	6.991	6.804	6.839	6.669
8.01	Credito . . . . .	4.206	4.210	4.229	4.214	4.232	4.226	4.259	4.284	4.311	4.353	4.374	4.404	4.275
8.01 A	Imprese bancarie . . . . .	4.160	4.165	4.183	4.168	4.184	4.178	4.213	4.238	4.262	4.302	4.323	4.353	4.227
8.01 B	Istituti speciali di credito e istituzioni finanziarie . . . . .	46	45	46	46	48	48	46	46	49	51	51	51	48
8.02	Assicurazione . . . . .	738	739	741	742	750	764	782	784	815	1.034	824	827	795
8.03	Imprese finanziarie di controllo e ge- stioni esattoriali . . . . .	1.585	1.583	1.590	1.593	1.595	1.597	1.607	1.611	1.601	1.604	1.606	1.608	1.598
9	<b>Servizi . . . . .</b>	1.324	1.316	1.319	1.322	1.335	1.354	1.351	1.397	1.369	1.342	1.341	1.365	1.345
9.01	Servizi per l'igiene e la pulizia . . . . .	336	336	334	334	335	334	332	332	333	341	341	336	335
9.02	Servizi dello spettacolo e ricrea- tivi . . . . .	256	250	256	257	256	272	269	269	266	253	253	280	261
9.03	Servizi sanitari . . . . .	13	11	11	11	14	19	22	24	24	23	17	14	17
9.03 B	Servizi sanitari privati . . . . .	13	11	11	11	14	19	22	24	24	23	17	14	17
9.04	Servizi per l'istruzione . . . . .	116	117	116	115	119	119	120	115	122	123	123	124	119
9.05	Servizi legali, commerciali e te- cnici . . . . .	35	35	35	34	34	34	34	34	36	34	35	37	35
9.08	Servizi vari, non altrove classifi- cati . . . . .	568	567	567	571	577	576	574	623	588	568	572	574	577
	<b>TOTALE . . . . .</b>	<b>39.731</b>	<b>39.913</b>	<b>39.961</b>	<b>40.077</b>	<b>40.436</b>	<b>40.878</b>	<b>41.312</b>	<b>41.730</b>	<b>41.982</b>	<b>42.313</b>	<b>42.424</b>	<b>42.668</b>	<b>41.119</b>

(1) Cfr. corrispondente nota a pag. 55.

Segue Tav. 13 - Personale dipendente occupato nel 1970 per mese e per ramo, classe e sottoclasse di attività economica (1)

B — ALTRO PERSONALE

N. classifica-zione	RAMI, CLASSI E SOTTOCLASSI DI ATTIVITÀ ECONOMICA	GENNAIO	FEBBRAIO	MARZO	APRILE	MAGGIO	GIUGNO	LUGLIO	AGOSTO	SETTEMBRE	OTTOBRE	NOVEMBRE	DICEMBRE	MEDIA ANNUA
<b>1</b>	<b>Agricoltura, foreste, caccia e pesca</b>	3.347	2.992	2.800	2.796	2.902	3.016	3.048	2.959	4.842	4.570	4.049	3.903	3.435
1.03	Foreste . . . . .	24	24	25	28	26	23	114	18	22	25	27	27	32
1.05	Pesca . . . . .	1.578	1.596	1.591	1.599	1.650	1.670	1.673	1.675	1.692	1.678	1.651	1.614	1.639
1.05 A	Pesca e allev. in acque dolci . . . . .	12	14	13	14	10	11	11	13	21	22	21	20	15
1.05 B	Pesca e allev. acque marine e lagunari . . . . .	1.566	1.582	1.578	1.585	1.640	1.659	1.662	1.662	1.671	1.656	1.630	1.594	1.624
1.06	Attiv. connesse con l'agricoltura . . . . .	1.745	1.372	1.184	1.169	1.226	1.323	1.261	1.266	3.128	2.867	2.371	2.262	1.765
1.06 A	Att. trasf. annesse aziende agricole che lavorano prodotti propri . . . . .	419	308	216	254	279	346	216	209	775	678	675	702	423
1.06 B	Att. trasf., conservazione, raccolta e vend. prod. agric., in forma associata . . . . .	1.085	834	729	669	680	651	640	674	2.001	1.866	1.391	1.316	1.045
1.06 C	Esercizio macchine agricole . . . . .	92	93	98	98	116	155	206	175	137	125	116	86	125
1.06 D	Altre associazioni operanti nell'agric. . . . .	149	137	141	148	151	171	199	208	157	198	189	158	172
<b>2</b>	<b>Industrie estrattive</b>	3.038	3.018	3.019	3.086	3.089	3.145	2.947	3.146	3.145	3.162	3.115	3.111	3.085
2.01	Estraz. minerali metalliferi . . . . .	177	177	172	175	171	166	157	163	184	194	184	182	175
2.02	Estraz. minerali non metalliferi . . . . .	2.861	2.841	2.847	2.911	2.918	2.979	2.790	2.983	2.961	2.968	2.931	2.929	2.910
2.02 A	Estr. comb. solidi, liquidi e gassosi . . . . .	15	15	14	13	14	14	13	13	12	12	12	12	13
2.02 B	Estr. altri min. non metalliferi . . . . .	525	529	530	524	523	547	309	542	541	538	537	535	515
2.02 C	Estr. materiali di cava . . . . .	2.321	2.297	2.303	2.374	2.381	2.418	2.468	2.428	2.408	2.418	2.382	2.382	2.382
<b>3</b>	<b>Industrie manifatturiere</b>	85.858	85.769	84.292	82.223	79.592	81.904	82.972	81.124	85.993	87.362	88.241	87.603	84.411
3.01	Industrie alimentari e affini . . . . .	9.581	8.891	8.404	8.286	8.200	8.340	8.706	8.704	10.167	10.600	11.931	11.822	9.469
3.01 A	Ind. molitoria e pastificazione . . . . .	3.267	3.276	3.292	3.308	3.275	3.311	3.337	3.294	3.321	3.344	3.356	3.341	3.310
3.01 B	Industria dolciaria . . . . .	508	518	539	587	592	588	594	592	585	632	533	542	568
3.01 C	Industria conserviera . . . . .	951	901	875	923	906	1.083	1.100	1.068	1.561	1.563	1.432	1.174	1.128
3.01 D	Industria casearia . . . . .	633	616	624	632	633	639	648	649	660	650	654	648	641
3.01 E	Ind. grassi vegetali e animali . . . . .	2.064	1.398	923	640	590	552	569	572	692	1.072	3.403	3.796	1.356
3.01 F	Industrie alimentari varie . . . . .	294	293	295	297	287	246	558	670	566	343	302	244	366
3.01 G	Ind. bevande alcoliche e distill. alcool . . . . .	1.548	1.565	1.531	1.555	1.564	1.535	1.508	1.466	2.388	2.612	1.892	1.713	1.740
3.01 H	Ind. idromin. e bevande analcoliche . . . . .	316	324	325	344	353	386	392	393	394	384	359	364	361
3.02	Industria del tabacco . . . . .	9.048	8.356	7.294	4.117	2.405	2.145	1.967	1.899	1.927	2.145	2.026	2.176	3.792
3.03	Industrie tessili . . . . .	5.272	5.319	5.424	5.497	5.567	5.720	5.675	5.544	5.814	5.959	6.035	6.027	5.654
3.03 A	Industria laniera . . . . .	693	700	726	747	751	808	818	811	807	799	800	807	772
3.03 B	Industria cotoniera . . . . .	28	27	26	27	28	29	28	29	28	27	37	44	30
3.03 C	Industria della seta . . . . .	-	-	-	-	-	-	-	-	-	-	-	-	-
3.03 D	Ind. canapa, lino, iuta e simili . . . . .	29	31	37	35	30	33	34	33	30	32	34	31	32
3.03 E	Lavor. fibre chimiche . . . . .	23	17	14	22	23	24	25	22	23	25	26	22	22
3.03 F	Industria maglie e calze . . . . .	3.846	3.883	3.953	3.993	4.048	4.114	4.059	3.934	4.211	4.355	4.412	4.398	4.101
3.03 G	Altre industrie tessili . . . . .	653	661	668	673	687	712	711	715	715	721	726	725	697
3.04	Ind. vestiario, abbigl., arredamento . . . . .	7.628	7.853	7.992	8.121	8.235	8.463	8.513	8.362	8.653	9.013	9.205	9.173	8.434
3.05	Industrie delle calzature . . . . .	1.398	1.439	1.524	1.567	1.580	1.580	1.498	1.296	1.530	1.610	1.656	1.603	1.523
3.06	Ind. delle pelli e del cuoio . . . . .	83	91	93	97	97	96	93	90	88	96	99	95	93
3.07	Industrie del legno . . . . .	3.443	3.491	3.465	3.455	3.278	3.307	3.413	3.601	3.645	3.646	3.411	3.353	3.459
3.07 A	Ind. legno, sughero e affini . . . . .	3.345	3.392	3.361	3.349	3.169	3.203	3.311	3.502	3.543	3.535	3.308	3.253	3.356
3.07 B	Ind. veic. e carpent. navale legno . . . . .	98	99	104	106	109	104	102	99	102	111	103	100	103
3.08	Ind. mobilio e arredamento in legno . . . . .	1.903	1.927	1.902	1.908	1.903	1.926	1.993	1.982	1.995	2.035	2.038	2.036	1.962
3.09	Industrie metallurgiche . . . . .	8.176	8.363	8.463	8.686	8.815	9.169	9.429	9.604	9.741	9.896	10.031	10.017	9.199
3.10	Industrie meccaniche . . . . .	17.396	17.872	17.581	18.134	17.081	18.606	19.063	17.507	19.443	19.286	18.698	18.362	18.252
3.10 A	Fonderie di 2ª fusione . . . . .	318	322	322	324	322	319	321	313	317	321	321	318	320
3.10 B	Carpent. metall., arredi, app. termici . . . . .	4.251	4.288	4.342	4.495	4.510	4.646	4.670	4.595	4.647	4.557	4.555	4.508	4.505
3.10 C	Macch. motr., app. imp. solli. e trasp. . . . .	461	453	467	471	475	474	482	484	493	510	515	515	483
3.10 D	Macchine utensili . . . . .	25	25	27	28	28	25	28	30	29	29	28	26	27
3.10 E	Macch. operatrici per agric. e ind. . . . .	575	587	607	631	644	655	694	712	718	723	719	706	664
3.10 F	Minut. metall., stoviglie, armi, ecc. . . . .	183	187	188	189	189	187	184	180	177	182	187	196	186
3.10 G	Meccanica di precisione e affini . . . . .	125	132	137	137	133	137	138	141	144	141	145	149	138
3.10 H	App. elettr. e di telecomunicazioni . . . . .	1.038	1.051	1.067	1.072	1.072	1.162	1.152	1.103	1.137	1.174	1.181	1.176	1.115
3.10 I	Officine meccaniche . . . . .	10.420	10.827	10.424	10.787	9.708	11.001	11.394	9.949	11.781	11.649	11.047	10.768	10.813
3.11	Costruzione mezzi di trasporto . . . . .	2.436	2.444	2.414	2.388	2.362	2.372	2.387	2.384	2.714	2.803	2.867	2.969	2.545
3.12	Lavor. minerali non metalliferi . . . . .	10.331	10.496	10.460	10.648	10.673	10.789	10.786	10.702	10.715	10.698	10.644	10.425	10.614
3.13	Ind. chim. e deriv. petrolio e carb. . . . .	3.971	3.969	3.974	3.982	4.014	4.022	4.056	4.094	4.199	4.210	4.200	4.172	4.072
3.13 A	Ind. prodotti chimici di base . . . . .	3.162	3.159	3.149	3.148	3.164	3.185	3.203	3.232	3.299	3.317	3.312	3.325	3.221
3.13 B	Ind. prod. chimici per ind. e agric. . . . .	162	162	175	192	201	181	196	212	229	222	214	174	193
3.13 C	Ind. prodotti farmaceutici . . . . .	180	172	172	172	173	176	180	170	174	181	182	182	176
3.13 D	Ind. prod. chimici per cons. non ind. . . . .	76	81	84	78	81	86	79	81	93	81	78	73	81
3.13 E	Ind. derivati petrolio e carbone . . . . .	391	395	394	392	395	394	398	399	404	409	414	418	400
3.14	Industrie della gomma . . . . .	1.519	1.555	1.566	1.589	1.611	1.627	1.635	1.644	1.653	1.653	1.656	1.654	1.614
3.15	Prod. cellul. per tess. e fibre chim. . . . .	-	-	-	-	-	-	-	-	-	-	-	-	-
3.16	Ind. della carta e cartotecnica . . . . .	1.670	1.687	1.721	1.710	1.702	1.692	1.688	1.675	1.673	1.666	1.668	1.664	1.685
3.17	Ind. poligrafiche ed editoriali . . . . .	1.241	1.254	1.251	1.254	1.255	1.268	1.265	1.254	1.276	1.276	1.282	1.266	1.262
3.18	Ind. foto-fono-cinematografiche . . . . .	126	126	126	133	132	129	129	130	130	129	134	133	130
3.19	Ind. prodotti materie plastiche . . . . .	56	510	514	522	552	528	555	532	518	525	536	530	527
3.20	Ind. manifatturiere varie . . . . .	133	126	124	129	130	125	121	120	112	116	124	126	124
<b>4</b>	<b>Costruzioni e install. di impianti</b>	30.582	31.015	31.167	32.036	32.719	33.414	33.831	33.318	33.939	33.788	33.763	33.093	32.722
4.01	Ind. delle costruzioni . . . . .	25.092	25.336	25.444	26.295	26.947	27.527	27.800	27.259	27.730	27.589	27.484	26.813	26.776
4.02	Ind. installazione di impianti . . . . .	5.490	5.679	5.723	5.741	5.772	5.887	6.031	6.059	6.209	6.199	6.279	6.280	5.946
<b>5</b>	<b>Energ. elettrica, vapore, gas e acqua</b>	3.327	3.351	3.342	3.362	3.386	3.389	3.419	3.437	3.453	3.455	3.507	3.434	3.405
5.01	Prod. e distr. energia elettr., vapore . . . . .	2.257	2.284	2.281	2.295	2.313	2.313	2.329	2.344	2.359				

Segue Tav. 13 - Personale dipendente occupato nel 1970 per mese e per ramo, classe e sottoclasse di attività economica (1)

Segue B — ALTRO PERSONALE

N. classificazione	RAMI, CLASSI E SOTTOCLASSI DI ATTIVITÀ ECONOMICA	GENNAIO	FEBBRAIO	MARZO	APRILE	MAGGIO	GIUGNO	LUGLIO	AGOSTO	SETTEMBRE	OTTOBRE	NOVEMBRE	DICEMBRE	MEDIA ANNUA
<b>6</b>	<b>Commercio . . . . .</b>	<b>18.375</b>	<b>18.329</b>	<b>18.072</b>	<b>17.972</b>	<b>17.959</b>	<b>18.402</b>	<b>18.662</b>	<b>20.220</b>	<b>20.488</b>	<b>19.676</b>	<b>18.402</b>	<b>18.340</b>	<b>18.741</b>
6.01	Commercio all'ingrosso . . . . .	5.369	5.318	5.246	5.069	4.845	4.961	4.987	6.595	7.027	6.476	5.267	5.091	5.521
6.01 A	Materie prime agricole e tessili e semipr. di origine vegetale e animale . . . . .	169	169	171	170	173	192	191	189	206	209	195	182	185
6.01 B	Prodotti alimentari e bevande . . . . .	2.295	2.250	2.189	2.020	1.796	1.879	1.890	3.545	3.924	3.327	2.088	1.934	2.428
6.01 C	Combustibili, minerali, metalli e prodotti chimici . . . . .	665	662	647	621	601	599	594	576	584	619	655	650	622
6.01 D	Legname, materiali da costruzione e articoli di installazione . . . . .	476	477	470	471	467	475	482	473	486	490	489	489	479
6.01 E	Macchine, materiali (per l'industria, commercio, ecc.) e veicoli . . . . .	560	557	559	561	564	566	565	566	571	571	573	569	565
6.01 F	Mobili di qualsiasi tipo, elettrodomestici e articoli per la casa . . . . .	326	331	327	338	350	345	344	329	333	336	340	340	337
6.01 G	Tessuti, articoli abbigl. e arredam.; calzature ed articoli in cuoio . . . . .	423	424	427	430	432	445	458	448	448	456	453	455	442
6.01 H	Prodotti farmaceutici, articoli sanitari e profumeria . . . . .	213	212	219	218	219	219	217	216	216	213	208	208	215
6.01 I	Apparecchi ottici, fotografici e altri prodotti non alimentari, n.a.c. . . . .	129	124	126	125	127	126	138	135	141	140	141	142	133
6.01 L	Materiali vari da recupero . . . . .	113	112	111	115	116	116	118	118	118	115	125	122	117
6.02	Commercio al minuto . . . . .	8.088	8.116	8.190	8.258	8.378	8.320	8.335	8.287	8.335	8.463	8.535	8.602	8.526
6.02 A	Generi alimentari, bevande e tabacchi . . . . .	1.754	1.771	1.780	1.801	1.800	1.805	1.816	1.812	1.825	1.833	1.849	1.875	1.810
6.02 B	Tessuti e articoli di abbigliamento . . . . .	1.340	1.348	1.357	1.367	1.356	1.364	1.344	1.331	1.350	1.372	1.404	1.419	1.363
6.02 C	Articoli di arredam., mobili, apparecchi e materiali per la casa . . . . .	1.853	1.851	1.874	1.883	1.901	1.893	1.896	1.873	1.909	1.915	1.940	1.951	1.895
6.02 D	Autoveicoli, motov. e natanti - Distributori di carburanti e lubrificanti . . . . .	1.665	1.700	1.725	1.723	1.803	1.734	1.751	1.732	1.740	1.760	1.755	1.752	1.737
6.02 E	Prod. farmaceutici, apparecchi sanitari, vernici, cosmetici, detersivi . . . . .	300	306	311	311	312	317	311	318	312	320	322	321	313
6.02 F	Mobili, macchine e forniture per ufficio; librerie, giornali e riviste . . . . .	177	161	167	166	167	167	166	168	171	171	175	173	169
6.02 G	Articoli vari - Grandi magazzini . . . . .	999	979	976	1.007	1.039	1.040	1.051	1.053	1.028	1.092	1.090	1.111	1.039
6.03	Commercio ambulante . . . . .	-	-	-	-	-	-	-	-	-	-	-	-	-
6.04	Intermediari comm., impr. immob., ag. mediaz., mag. depos. e frigorif. . . . .	1.164	1.140	827	749	662	702	689	670	681	719	688	702	783
6.05	Noleggio di beni mobili . . . . .	32	32	34	34	35	32	33	34	34	32	31	31	33
6.06	Alberghi e pubblici esercizi . . . . .	3.722	3.723	3.775	3.862	4.039	4.387	4.618	4.634	4.411	3.986	3.881	3.914	4.079
<b>7</b>	<b>Trasporti e comunicazioni . . . . .</b>	<b>18.227</b>	<b>18.334</b>	<b>18.469</b>	<b>18.666</b>	<b>18.841</b>	<b>18.925</b>	<b>18.574</b>	<b>18.949</b>	<b>19.167</b>	<b>19.090</b>	<b>18.836</b>	<b>18.930</b>	<b>18.751</b>
7.01	Trasporti terrestri . . . . .	11.685	11.693	11.737	11.785	11.913	11.898	11.834	11.827	11.899	11.944	11.915	11.890	11.835
7.02	Trasporti marittimi, lacuali e fluviali . . . . .	48	50	50	50	48	48	48	48	48	48	47	47	48
7.03	Trasporti aerei . . . . .	27	27	27	27	27	29	29	29	29	27	27	27	28
7.04	Attività complementari ai trasporti . . . . .	657	666	676	662	662	664	658	680	689	701	702	703	677
7.05	Servizi ausiliari dei trasporti . . . . .	1.721	1.806	1.879	2.043	2.068	2.154	2.239	2.161	2.298	2.162	1.974	2.065	2.048
7.06	Comunicazioni . . . . .	4.089	4.092	4.100	4.099	4.123	4.132	3.766	4.204	4.204	4.208	4.171	4.198	4.116
<b>8</b>	<b>Credito, assicurazione, impr. finanziarie controllo, gest. esattoriali</b>	<b>697</b>	<b>696</b>	<b>709</b>	<b>709</b>	<b>783</b>	<b>710</b>	<b>704</b>	<b>708</b>	<b>705</b>	<b>705</b>	<b>701</b>	<b>709</b>	<b>711</b>
8.01	Credito . . . . .	608	607	609	611	693	614	613	613	613	611	608	611	618
8.01 A	Imprese bancarie . . . . .	607	606	608	610	692	613	612	612	612	610	607	610	617
8.01 B	Istituti speciali di credito e istituzioni finanziarie . . . . .	1	1	1	1	1	1	1	1	1	1	1	1	1
8.02	Assicurazione . . . . .	33	33	33	33	33	33	34	33	35	35	36	37	34
8.03	Imprese finanziarie di controllo e gestioni esattoriali . . . . .	56	56	67	65	57	63	57	62	57	59	57	61	60
<b>9</b>	<b>Servizi . . . . .</b>	<b>8.674</b>	<b>8.654</b>	<b>8.714</b>	<b>8.810</b>	<b>8.888</b>	<b>9.125</b>	<b>9.197</b>	<b>9.266</b>	<b>9.400</b>	<b>9.300</b>	<b>9.222</b>	<b>9.140</b>	<b>9.033</b>
9.01	Servizi per l'igiene e la pulizia . . . . .	7.273	7.234	7.286	7.319	7.339	7.397	7.421	7.473	7.616	7.705	7.698	7.691	7.454
9.02	Servizi dello spettacolo e ricreativi . . . . .	1.022	1.040	1.066	1.085	1.097	1.221	1.224	1.213	1.191	1.119	1.110	1.081	1.122
9.03	Servizi sanitari . . . . .	11	11	11	39	78	130	174	179	179	125	58	11	84
9.03 B	Servizi sanitari privati . . . . .	11	11	11	32	78	130	174	179	179	125	58	11	84
9.04	Servizi per l'istruzione . . . . .	146	144	142	135	137	137	138	134	143	143	139	139	140
9.05	Servizi legali, commerciali e tecnici . . . . .	16	16	16	16	16	17	18	19	19	20	20	21	18
9.08	Servizi vari, non altrove classificati . . . . .	206	209	193	216	221	223	222	248	252	188	197	197	214
	<b>TOTALE . . . . .</b>	<b>172.125</b>	<b>172.158</b>	<b>170.584</b>	<b>169.660</b>	<b>168.159</b>	<b>172.030</b>	<b>173.354</b>	<b>173.127</b>	<b>181.132</b>	<b>181.108</b>	<b>179.836</b>	<b>178.263</b>	<b>174.295</b>

(1) Cfr. corrispondente nota a pag. 55.

**Tav. 14 - Ore di lavoro prestate dal personale operaio nel 1970 per mese e per ramo, classe e sottoclasse di attività economica**

N. classificazione	RAMI, CLASSI E SOTTOCLASSI DI ATTIVITÀ ECONOMICA	ORE DI LAVORO (centinaia)												TOTALE
		Gennaio	Febbraio	Marzo	Aprile	Maggio	Giugno	Luglio	Agosto	Settembre	Ottobre	Novembre	Dicembre	
<b>1</b>	<b>Agricoltura, foreste, caccia e pesca</b>	5.788	5.055	4.778	4.820	4.985	5.147	5.286	5.177	8.322	7.854	7.110	7.097	71.419
1.03	Foreste . . . . .	38	37	38	43	38	33	141	26	33	39	42	41	549
1.05	Pesca . . . . .	2.708	2.681	2.722	2.736	2.840	2.856	2.923	2.920	2.934	2.936	2.856	2.819	33.931
1.05 A	Pesca e allev. in acque dolci . . . . .	16	19	20	19	13	14	14	17	29	31	30	29	251
1.05 B	Pesca e allev. acque marine e lagunari . . . . .	2.692	2.662	2.702	2.717	2.827	2.842	2.909	2.903	2.905	2.905	2.826	2.790	33.680
1.06	Attiv. connesse con l'agricoltura . . . . .	3.042	2.337	2.018	2.041	2.107	2.258	2.222	2.231	5.355	4.879	4.212	4.237	36.939
1.06 A	Att. trasf. annesse aziende agricole che lavorano prodotti propri . . . . .	799	539	406	505	536	639	417	424	1.324	1.163	1.273	1.358	9.383
1.06 B	Att. trasf., conservazione, raccolta e vend. prod. agric., in forma associata . . . . .	1.799	1.340	1.121	1.029	1.057	991	1.036	1.043	3.328	3.066	2.344	2.403	20.557
1.06 C	Esercizio macchine agricole . . . . .	135	162	171	179	194	261	346	313	223	212	198	150	1.500
1.06 D	Altre associazioni operanti nell'agric. . . . .	309	296	320	328	320	367	423	451	480	438	397	326	4.455
<b>2</b>	<b>Industrie estrattive . . . . .</b>	4.403	4.368	4.438	4.751	4.611	4.680	4.640	4.513	4.912	4.984	4.735	4.510	55.545
2.01	Estraz. minerali metalliferi . . . . .	230	240	238	249	233	218	228	207	251	283	256	250	2.883
2.02	Estraz. minerali non metalliferi . . . . .	4.173	4.128	4.200	4.502	4.378	4.462	4.412	4.306	4.661	4.701	4.479	4.260	52.662
2.02 A	Estr. comb. solidi, liquidi e gassosi . . . . .	27	23	24	20	21	22	23	18	21	21	19	19	258
2.02 B	Estr. altri min. non metalliferi . . . . .	839	791	789	877	906	820	548	784	987	985	919	739	9.984
2.02 C	Estr. materiali di cava . . . . .	3.307	3.314	3.387	3.605	3.451	3.620	3.841	3.504	3.653	3.695	3.541	3.502	42.420
<b>3</b>	<b>Industrie manifatturiere . . . . .</b>	137.339	134.955	135.183	134.363	126.359	130.994	138.252	121.137	141.359	145.528	138.809	138.020	1.622.298
3.01	Industrie alimentari e affini . . . . .	16.684	14.985	14.537	14.390	13.814	14.579	15.637	14.979	17.987	18.662	20.226	20.432	196.912
3.01 A	Ind. molitoria e pastificazione . . . . .	5.567	5.422	5.528	5.814	5.573	5.751	5.961	5.162	5.849	5.942	5.638	5.664	67.871
3.01 B	Industria dolciaria . . . . .	866	884	923	1.022	895	920	930	862	1.053	1.023	949	891	11.218
3.01 C	Industria conserviera . . . . .	1.699	1.477	1.521	1.664	1.500	1.807	1.951	1.663	2.436	2.778	2.324	1.914	22.734
3.01 D	Industria casearia . . . . .	1.215	1.180	1.214	1.240	1.171	1.234	1.263	1.227	1.280	1.276	1.260	1.264	14.824
3.01 E	Ind. grassi vegetali e animali . . . . .	3.749	2.438	1.682	1.138	1.085	1.028	1.099	1.015	1.221	1.922	5.832	6.916	29.125
3.01 F	Industrie alimentari varie . . . . .	428	473	472	497	482	413	724	1.666	1.370	599	572	428	8.124
3.01 G	Ind. bevande alcoliche e distill. alcool . . . . .	2.609	2.568	2.642	2.429	2.515	2.760	3.002	2.702	4.123	4.484	3.051	2.745	35.630
3.01 H	Ind. idromin. e bevande analcoliche . . . . .	551	543	555	586	593	666	707	682	655	638	600	610	7.386
3.02	Industria del tabacco . . . . .	13.617	12.734	11.522	7.053	4.782	4.412	4.178	3.977	4.112	4.430	4.242	4.437	79.496
3.03	Industrie tessili . . . . .	7.986	7.769	7.953	8.231	8.340	8.613	9.004	7.574	9.062	9.727	8.962	8.926	102.147
3.03 A	Industria laniera . . . . .	1.046	923	925	951	1.043	1.203	1.340	989	1.291	1.299	1.043	1.103	13.156
3.03 B	Industria cotoniera . . . . .	41	40	41	43	42	44	46	43	48	48	63	76	575
3.03 C	Industria della seta . . . . .	-	-	-	-	-	-	-	-	-	-	-	-	-
3.03 D	Ind. canapa, lino, iuta e simili . . . . .	36	38	48	51	48	49	45	46	44	47	46	46	544
3.03 E	Lavor. fibre chimiche . . . . .	41	28	24	35	41	38	39	32	38	38	40	37	431
3.03 F	Industria maglie e calze . . . . .	5.906	5.821	5.982	6.178	6.138	6.276	6.520	5.496	6.636	7.185	6.764	6.619	75.521
3.03 G	Altre industrie tessili . . . . .	916	919	933	973	1.028	1.003	1.014	968	1.005	1.110	1.006	1.045	11.920
3.04	Ind. vestiario, abbigl., arredamento . . . . .	11.656	12.313	12.585	13.240	12.803	13.293	13.814	11.692	14.410	14.844	13.979	13.651	158.280
3.05	Industrie delle calzature . . . . .	2.014	2.071	2.213	2.284	2.403	2.279	2.138	1.786	2.204	2.507	2.413	2.249	26.561
3.06	Ind. delle pelli e del cuoio . . . . .	136	147	169	173	161	162	160	149	161	175	167	165	1.925
3.07	Industrie del legno . . . . .	5.545	5.547	5.543	5.648	5.277	5.334	5.701	5.580	5.983	6.050	5.543	5.529	67.280
3.07 A	Ind. legno, sughero e affini . . . . .	5.383	5.382	5.370	5.461	5.099	5.162	5.527	5.433	5.821	5.878	5.383	5.379	65.278
3.07 B	Ind. veic. e carpent. navale legno . . . . .	162	165	173	187	178	172	174	147	162	172	160	150	2.002
3.08	Ind. mobilio e arredamento in legno . . . . .	2.981	2.966	3.026	3.091	2.949	3.060	3.319	2.903	3.309	3.320	3.229	3.273	37.426
3.09	Industrie metallurgiche . . . . .	11.320	11.208	11.472	11.816	11.233	12.258	13.117	11.974	13.207	13.478	13.130	12.982	147.155
3.10	Industrie meccaniche . . . . .	27.017	27.450	27.188	28.359	26.336	28.169	30.022	25.595	30.400	30.771	28.652	28.359	338.318
3.10 A	Fonderie di 2ª fusione . . . . .	544	504	589	595	573	592	637	505	612	639	599	604	6.993
3.10 B	Carpent. metall., arredi, app. termici . . . . .	6.726	6.828	6.818	7.180	7.062	6.795	7.516	6.772	7.451	7.514	6.892	6.949	84.503
3.10 C	Macch. motr., app. imp. soll. e trasp. . . . .	737	761	792	809	767	811	843	740	881	930	866	853	9.790
3.10 D	Macchine utensili . . . . .	33	33	35	37	37	32	37	38	40	40	39	36	437
3.10 E	Macch. operatrici per agric. e ind. . . . .	946	931	925	995	932	1.015	1.172	972	1.113	1.185	1.114	1.039	12.339
3.10 F	Minut. metall., stoviglie, armi, ecc. . . . .	289	278	295	302	319	301	290	287	285	312	305	317	3.580
3.10 G	Meccanica di precisione e affini . . . . .	223	230	231	242	232	235	265	210	241	252	248	264	2.873
3.10 H	App. elettr. e di telecomunicazioni . . . . .	1.737	1.804	1.795	1.852	1.626	1.923	1.929	1.444	2.084	2.135	1.861	1.816	22.006
3.10 I	Officine meccaniche . . . . .	15.782	16.081	15.708	16.347	14.788	16.465	17.333	14.627	17.693	17.764	16.728	16.481	195.797
3.11	Costruzione mezzi di trasporto . . . . .	4.060	3.896	4.055	3.928	3.685	3.906	4.405	3.349	4.502	4.919	4.414	4.689	49.808
3.12	Lavor. minerali non metalliferi . . . . .	16.351	16.203	16.616	17.202	16.414	16.935	17.911	15.318	17.048	17.528	16.220	15.623	199.369
3.13	Ind. chim. e deriv. petrolio e carb. . . . .	8.459	8.169	8.580	8.577	8.466	8.317	8.479	7.792	8.715	8.851	8.390	8.461	101.256
3.13 A	Ind. prodotti chimici di base . . . . .	6.824	6.613	6.948	6.884	6.788	6.654	6.774	6.201	6.810	7.053	6.680	6.745	80.974
3.13 B	Ind. prod. chimici per ind. e agric. . . . .	302	287	314	377	380	349	380	384	425	422	380	339	4.339
3.13 C	Ind. prodotti farmaceutici . . . . .	303	271	284	286	297	299	293	259	286	315	286	327	3.506
3.13 D	Ind. prod. chimici per cons. non ind. . . . .	123	125	125	123	126	131	131	122	144	124	117	112	1.503
3.13 E	Ind. derivati petrolio e carbone . . . . .	907	873	909	907	875	884	901	826	1.050	937	927	938	10.934
3.14	Industria della gomma . . . . .	2.534	2.559	2.602	2.753	2.555	2.670	3.004	2.092	2.684	3.022	2.243	2.257	30.975
3.15	Prod. cellul. per tess. e fibre chim. . . . .	-	-	-	-	-	-	-	-	-	-	-	-	-
3.16	Ind. della carta e cartotecnica . . . . .	3.426	3.402	3.506	3.908	3.529	3.410	3.548	3.016	3.915	3.407	3.268	3.318	41.653
3.17	Ind. poligrafiche ed editoriali . . . . .	2.270	2.255	2.282	2.306	2.217	2.240	2.369	2.091	2.355	2.454	2.342	2.344	27.525
3.18	Ind. foto-fono-cinematografiche . . . . .	238	235	236	245	245	244	244	233	245	247	254	249	2.915
3.19	Ind. prodotti materie plastiche . . . . .	820	826	878	920	918	898	972	845	852	922	917	901	10.669
3.20	Ind. manifatturiere varie . . . . .	225	220	220	239	232	215	230	192	208	214	218	215	2.628
<b>4</b>	<b>Costruzioni e install. di impianti</b>	45.326	45.974	46.745	49.579	48.523	50.689	53.890	48.468	52.581	53.070	50.024	49.509	594.378
4.01	Ind. delle costruzioni . . . . .	36.176	36.470	37.031	39.661	39.019	40.690	43.199	38.813	41.762	42.195	40.043	39.037	474.096
4.02	Ind. installazione di impianti . . . . .	9.150	9.504	9.714	9.918	9.504	9.999	10.691	9.655	10.819	10.875	9.981	10.472	120.282

Segue Tav. 14 - Ore di lavoro prestate dal personale operaio nel 1970 per mese e per ramo, classe e sottoclasse di attività economica

N. classifica-zione	RAMI, CLASSI E SOTTOCLASSI DI ATTIVITÀ ECONOMICA	ORE DI LAVORO (centinaia)												TOTALE
		Gennaio	Febbraio	Marzo	Aprile	Maggio	Giugno	Luglio	Agosto	Settembre	Ottobre	Novembre	Dicembre	
<b>6</b>	<b>Commercio</b>	34.667	34.341	34.094	34.085	33.753	34.736	35.452	37.726	37.660	37.358	34.712	34.693	424.277
6.01	Commercio all'ingrosso	10.035	9.859	9.791	9.520	9.004	9.238	9.374	12.031	12.989	12.079	9.817	9.503	123.240
6.01 A	Materie prime agricole e tessili e semipr. di origine vegetale e animale	311	311	316	320	315	353	360	348	383	394	364	338	4.113
6.01 B	Prodotti alimentari e bevande	4.266	4.149	4.072	3.765	3.354	3.503	3.558	6.426	7.111	6.095	3.877	3.598	53.774
6.01 C	Combustibili, minerali, metalli e prodotti chimici	1.264	1.238	1.224	1.181	1.132	1.128	1.106	1.068	1.104	1.182	1.238	1.237	14.102
6.01 D	Legname, materiali da costruzione e articoli di installazione	902	900	891	897	877	895	915	881	919	931	918	922	10.848
6.01 E	Macchine, materiali (per l'industria, commercio, ecc.) e veicoli	1.049	1.035	1.036	1.066	1.032	1.046	1.058	1.023	1.109	1.103	1.059	1.061	12.677
6.01 F	Mobili di qualsiasi tipo, elettrodomestici e articoli per la casa	610	617	607	634	643	637	646	600	619	624	624	625	7.486
6.01 G	Tessuti, articoli abbigl. e arredam.; calzature ed articoli in cuoio	773	768	781	786	780	805	833	806	841	857	841	832	9.703
6.01 H	Prodotti farmaceutici, articoli sanitari e profumeria	408	406	420	419	418	420	418	412	418	411	398	397	4.945
6.01 I	Apparecchi ottici, fotografici e altri prodotti non alimentari, n.a.c.	245	235	240	240	242	240	266	256	272	269	271	273	3.049
6.01 L	Materiali vari da recupero	207	200	204	212	211	211	214	211	213	213	227	220	2.543
6.02	Commercio al minuto	15.379	15.347	15.531	15.735	15.779	15.800	15.885	15.588	15.926	16.250	16.181	16.348	189.749
6.02 A	Generi alimentari, bevande e tabacchi	3.338	3.345	3.374	3.431	3.406	3.437	3.464	3.425	3.486	3.523	3.510	3.574	41.313
6.02 B	Tessuti e articoli di abbigliamento	2.562	2.567	2.591	2.622	2.577	2.606	2.590	2.520	2.597	2.644	2.683	2.707	31.266
6.02 C	Articoli di arredam., mobili, apparecchi e materiali per la casa	3.480	3.460	3.511	3.556	3.534	3.537	3.561	3.473	3.608	3.641	3.629	3.660	42.650
6.02 D	Autoveicoli, motov. e natanti - Distributori di carburanti e lubrificanti	3.146	3.196	3.249	3.271	3.364	3.278	3.326	3.245	3.307	3.381	3.310	3.314	39.387
6.02 E	Prod. farmaceutici, apparecchi sanitari, vernici, cosmetici, detersivi	580	588	598	600	596	606	597	604	601	614	616	616	7.216
6.02 F	Mobili, macchine e forniture per ufficio; librerie, giornali e riviste	329	298	309	309	308	311	311	311	319	318	323	321	3.767
6.02 G	Articoli vari - Grandi magazzini	1.944	1.893	1.899	1.946	1.994	2.025	2.036	2.010	2.008	2.129	2.110	2.156	24.150
6.03	Commercio ambulante	-	-	-	-	-	-	-	-	-	-	-	-	-
6.04	Intermediari comm., impr. immob., ag. mediaz., mag. depos. e frigorif.	2.114	2.066	1.540	1.414	1.245	1.324	1.316	1.263	1.297	1.371	1.305	1.331	17.586
6.05	Noleggio di beni mobili	61	61	65	65	67	60	63	64	65	62	60	59	752
6.06	Alberghi e pubblici esercizi	7.078	7.008	7.167	7.351	7.658	8.314	8.814	8.780	8.383	7.596	7.349	7.452	92.950
<b>7</b>	<b>Trasporti e comunicazioni</b>	33.384	32.786	33.510	34.442	33.844	34.169	34.659	34.315	34.748	35.474	34.236	34.728	410.295
7.01	Trasporti terrestri	21.693	21.144	21.628	22.223	21.847	21.836	22.617	21.790	21.942	22.659	22.054	22.362	263.795
7.02	Trasporti marittimi, lacuali e fluviali	86	90	90	90	84	84	84	86	86	85	85	86	1.036
7.03	Trasporti aerei	54	54	51	54	54	58	58	58	58	54	54	54	664
7.04	Attività complementari ai trasporti	1.258	1.260	1.281	1.272	1.262	1.267	1.270	1.297	1.317	1.357	1.347	1.346	15.534
7.05	Servizi ausiliari dei trasporti	2.936	3.004	3.159	3.429	3.430	3.575	3.680	3.568	3.749	3.647	3.310	3.424	40.911
7.06	Comunicazioni	7.357	7.234	7.298	7.374	7.167	7.349	6.950	7.516	7.596	7.672	7.386	7.456	88.355
<b>8</b>	<b>Credito, assicurazione, impr. finanziarie controllo, gest. esattoriali</b>	1.327	1.300	1.330	1.353	1.410	1.317	1.326	1.285	1.327	1.349	1.295	1.345	15.964
8.01	Credito	1.157	1.131	1.146	1.166	1.241	1.136	1.136	1.105	1.143	1.160	1.119	1.161	13.801
8.01 A	Imprese bancarie	1.155	1.129	1.144	1.164	1.239	1.134	1.134	1.103	1.141	1.158	1.117	1.159	13.777
8.01 B	Istituti speciali di credito e istituzioni finanziarie	2	2	2	2	2	2	2	2	2	2	2	2	24
8.02	Assicurazione	65	68	65	66	66	67	70	65	71	71	73	75	822
8.03	Imprese finanziarie di controllo e gestioni esattoriali	105	101	119	121	103	114	120	115	113	118	103	109	1.341
<b>9</b>	<b>Servizi</b>	15.488	15.411	15.640	15.783	15.979	16.312	16.548	16.568	16.735	16.709	16.505	16.491	194.169
9.01	Servizi per l'igiene e la pulizia	12.966	12.878	13.077	13.113	13.213	13.247	13.365	13.391	13.592	13.853	13.776	13.884	160.355
9.02	Servizi dello spettacolo e ricreativi	1.833	1.841	1.894	1.936	1.950	2.169	2.190	2.158	2.092	1.989	1.979	1.931	23.962
9.03	Servizi sanitari	20	21	21	62	135	209	301	310	307	214	90	19	1.709
9.03 B	Servizi sanitari privati	20	21	21	62	135	209	301	310	307	214	90	19	1.709
9.04	Servizi per l'istruzione	268	264	260	251	252	252	254	245	263	265	257	255	3.086
9.05	Servizi legali, commerciali e tecnici	28	31	32	32	29	33	36	29	38	37	37	38	400
9.08	Servizi vari, non altrove classificati	373	376	356	389	400	402	402	435	443	351	366	364	4.657
	<b>TOTALE</b>	<b>283374</b>	<b>279568</b>	<b>281313</b>	<b>285419</b>	<b>275153</b>	<b>284060</b>	<b>296303</b>	<b>274.710</b>	<b>305.039</b>	<b>308.853</b>	<b>293.501</b>	<b>292.292</b>	<b>3.459.585</b>



**Tav. 15 - Spese per il personale dipendente nel 1970 per titolo di spesa, gruppo posizionale del personale e per ramo, classe e sottoclasse di attività economica**

Migliaia di lire

N. classificazione	RAMI, CLASSI E SOTTOCLASSI DI ATTIVITÀ ECONOMICA	SPESE IN TOTALE			STIPENDI, SALARI E ALTRE CORRE- SPENSIONI AL LORDO DELLE RITENUTE, PAGATI AL PERSONALE			CONTRIBUTI SOCIALI OBBLIGATORI A CARICO DEL DATORE DI LAVORO		
		Dirigenti, impiegati e categorie speciali	Altro personale	Totale	Dirigenti, impiegati e categorie speciali	Altro personale	Totale	Dirigenti, impiegati e categorie speciali	Altro personale	Totale
<b>1</b>	<b>Agricoltura, foreste, caccia e pesca</b>	<b>2.462.383</b>	<b>5.466.058</b>	<b>7.928.441</b>	<b>1.578.033</b>	<b>3.870.976</b>	<b>5.449.009</b>	<b>599.508</b>	<b>1.397.933</b>	<b>1.997.441</b>
1.03	Foreste . . . . .	-	49.836	49.836	-	35.419	35.419	-	13.358	13.358
1.05	Pesca . . . . .	264.328	2.390.855	2.645.183	184.350	1.711.028	1.895.378	64.756	589.162	653.918
1.05 A	Pesca e allev. in acque dolci . . . . .	4.007	21.950	25.957	2.800	16.143	18.943	983	5.325	6.308
1.05 B	Pesca e allev. acque marine e lagunari	260.321	2.358.905	2.619.226	181.550	1.694.885	1.876.435	63.773	583.837	647.610
1.06	Attiv. connesse con l'agricoltura . . . . .	2.198.055	3.035.367	5.233.422	1.393.683	2.124.529	3.518.212	534.752	795.413	1.330.165
1.06 A	Att. transf. annesse aziende agricole che lavorano prodotti propri . . . . .	87.522	671.019	758.541	58.956	474.978	533.934	23.218	177.132	200.350
1.06 B	Att. transf., conservazione, raccolta e vend. prod. agric., in forma associata	586.162	1.618.312	2.204.474	397.564	1.169.936	1.567.500	147.939	399.667	547.606
1.06 C	Esercizio macchine agricole . . . . .	7.713	194.145	201.858	5.009	139.228	144.237	2.304	48.056	50.360
1.06 D	Altre associazioni operanti nell'agric.	1.516.658	551.891	2.068.549	932.154	340.387	1.272.541	361.291	170.558	531.849
<b>2</b>	<b>Industrie estrattive . . . . .</b>	<b>786.991</b>	<b>5.518.317</b>	<b>6.305.308</b>	<b>527.541</b>	<b>3.776.956</b>	<b>4.304.497</b>	<b>163.435</b>	<b>1.544.990</b>	<b>1.708.425</b>
2.01	Estraz. minerali metalliferi . . . . .	125.776	396.280	522.056	83.379	253.027	336.406	27.653	123.664	151.317
2.02	Estraz. minerali non metalliferi . . . . .	661.215	5.122.037	5.783.252	444.162	3.523.929	3.968.091	135.782	1.421.326	1.557.108
2.02 A	Estr. comb. solidi, liquidi e gassosi . . . . .	243.796	54.581	298.377	153.361	33.797	187.158	43.919	12.753	56.672
2.02 B	Estr. altri min. non metalliferi . . . . .	209.307	1.431.584	1.640.891	149.543	1.035.167	1.184.710	44.836	345.015	389.851
2.02 C	Estr. materiali di cava . . . . .	208.112	3.635.872	3.843.984	141.258	2.454.965	2.596.223	47.027	1.063.558	1.110.585
<b>3</b>	<b>Industrie manifatturiere . . . . .</b>	<b>4.078.812</b>	<b>14.185.295</b>	<b>18.263.976</b>	<b>2.783.991</b>	<b>10.309.300</b>	<b>12.814.529</b>	<b>8.435.029</b>	<b>36.075.575</b>	<b>44.510.604</b>
3.01	Industrie alimentari e affini . . . . .	4.183.402	16.753.905	20.937.307	2.849.414	11.672.246	14.521.660	926.721	4.338.361	5.265.082
3.01 A	Ind. molitoria e pastificazione . . . . .	663.379	5.165.994	5.829.373	453.993	3.617.894	4.071.887	154.734	1.364.024	1.518.758
3.01 B	Industria dolciaria . . . . .	151.838	922.218	1.074.056	100.855	625.786	726.641	31.995	225.215	257.210
3.01 C	Industria conserviera . . . . .	776.806	1.814.409	2.591.215	542.594	1.286.948	1.829.542	181.212	469.714	650.926
3.01 D	Industria casearia . . . . .	349.575	1.153.630	1.503.205	243.291	821.241	1.064.532	69.838	285.202	355.040
3.01 E	Ind. grassi vegetali e animali . . . . .	378.717	2.391.782	2.770.499	251.358	1.647.603	1.898.961	81.117	636.835	717.952
3.01 F	Industrie alimentari varie . . . . .	484.611	931.605	1.416.216	338.781	650.477	989.258	96.800	229.450	326.250
3.01 G	Ind. bevande alcoliche e distill. alcool	1.295.796	3.784.623	5.080.419	861.640	2.598.532	3.460.172	290.014	979.283	1.269.297
3.01 H	Ind. idromin. e bevande analcoliche . . . . .	82.680	589.644	672.324	56.902	423.765	480.667	21.011	148.638	169.649
3.02	Industria del tabacco . . . . .	1.114.051	7.397.963	8.512.014	791.592	5.335.834	6.127.426	242.618	1.781.941	2.024.559
3.03	Industrie tessili . . . . .	512.858	7.915.506	8.428.364	340.269	5.802.964	6.143.233	117.352	1.920.611	2.037.963
3.03 A	Industria laniera . . . . .	206.538	1.238.566	1.445.104	130.188	909.138	1.039.326	43.928	300.010	343.938
3.03 B	Industria cotoniera . . . . .	24.886	38.940	63.826	15.257	28.640	43.897	7.018	9.446	16.464
3.03 C	Industria della seta . . . . .	-	-	-	-	-	-	-	-	-
3.03 D	Ind. canapa, lino, iuta e simili . . . . .	1.736	42.318	44.054	1.200	31.120	32.320	336	10.267	10.603
3.03 E	Lavor. fibre chimiche . . . . .	-	28.938	28.938	-	21.280	21.280	-	7.021	7.021
3.03 F	Industria maglie e calze . . . . .	203.313	5.376.206	5.579.519	138.115	3.939.510	4.077.625	49.923	1.304.424	1.354.347
3.03 G	Altre industrie tessili . . . . .	76.385	1.190.538	1.266.923	55.509	873.276	928.785	16.147	289.443	305.590
3.04	Ind. vestiario, abbigl., arredamento	1.023.793	11.223.694	12.247.487	711.496	8.159.749	8.871.245	233.795	2.759.828	2.993.623
3.05	Industrie delle calzature . . . . .	32.928	2.018.562	2.051.490	21.636	1.472.364	1.494.000	8.963	497.985	506.948
3.06	Ind. delle pelli e del cuoio . . . . .	14.712	132.466	147.178	10.200	95.640	105.840	3.685	33.072	36.757
3.07	Industrie del legno . . . . .	101.624	4.764.166	4.865.790	69.611	3.418.481	3.488.092	24.447	1.222.310	1.246.757
3.07 A	Ind. legno, sughero e affini . . . . .	101.624	4.626.098	4.727.722	69.611	3.318.954	3.388.565	24.447	1.187.067	1.211.514
3.07 B	Ind. veic. e carpent. navale legno . . . . .	-	138.068	138.068	-	99.527	99.527	-	35.243	35.243
3.08	Ind. mobilio e arredamento in legno	145.203	2.700.493	2.845.696	102.519	1.921.710	2.024.229	31.687	691.731	723.418
3.09	Industrie metallurgiche . . . . .	11832.346	14566.244	26398.590	8.123.457	10590.243	18713.700	2.291.246	3.614.541	5.905.787
3.10	Industrie meccaniche . . . . .	4.974.727	28567.802	33542.529	3.385.999	20256.186	23642.185	1.078.557	7.315.858	8.394.415
3.10 A	Fonderie di 2 <sup>a</sup> fusione . . . . .	95.403	558.327	653.730	61.033	381.948	442.981	22.491	148.989	171.480
3.10 B	Carpent. metall., arredi, app. termici	1.245.727	7.811.193	9.056.920	844.055	5.398.077	6.242.132	307.605	2.104.269	2.411.874
3.10 C	Macch. motr., app. imp. soll. e trasp.	361.566	1.062.138	1.423.704	241.611	747.138	988.749	84.348	265.243	349.591
3.10 D	Macchine utensili . . . . .	44.894	37.569	82.463	32.408	26.240	58.648	9.646	9.760	19.406
3.10 E	Macch. operatrici per agric. e ind. . . . .	328.776	1.072.829	1.401.605	235.611	744.274	979.885	74.127	299.418	373.545
3.10 F	Minut. metall., stoviglie, armi, ecc.	11.965	281.543	293.508	8.125	190.406	198.531	3.167	83.009	86.176
3.10 G	Meccanica di precisione e affini . . . . .	134.091	256.415	390.506	87.892	179.923	267.815	31.165	64.308	95.473
3.10 H	App. elettr. e di telecomunicazioni . . . . .	1.901.625	2.554.444	4.456.069	1.276.387	1.785.050	3.061.437	363.159	607.988	971.147
3.10 I	Officine meccaniche . . . . .	850.680	14933.344	15784.024	598.877	10803.130	11402.007	182.849	3.732.874	3.915.723
3.11	Costruzione mezzi di trasporto . . . . .	2.103.741	5.520.381	7.624.122	1.452.311	3.854.932	5.307.243	439.327	1.409.279	1.848.606
3.12	Lavor. minerali non metalliferi . . . . .	2.664.862	17900.584	20565.446	1.789.930	12280.772	14070.702	592.018	4.876.006	5.468.024
3.13	Ind. chim. e deriv. petrolio e carb. . . . .	8.134.336	10867.329	19001.665	5.515.491	7.558.461	13073.952	1.579.322	2.560.589	4.139.911
3.13 A	Ind. prodotti chimici di base . . . . .	5.536.972	8.282.380	13819.352	3.820.700	5.832.839	9.653.539	1.076.749	1.955.508	3.032.257
3.13 B	Ind. prod. chimici per ind. e agric. . . . .	114.132	321.924	436.056	78.534	230.541	309.075	24.502	83.719	108.221
3.13 C	Ind. prodotti farmaceutici . . . . .	252.309	434.987	687.296	179.858	306.547	486.405	50.360	105.679	156.039
3.13 D	Ind. prod. chimici per cons. non ind.	88.624	107.264	195.888	61.204	77.680	138.884	20.481	26.942	47.423
3.13 E	Ind. derivati petrolio e carbone . . . . .	2.142.299	1.720.774	3.863.073	1.375.195	1.110.854	2.486.049	407.230	388.741	795.971
3.14	Industrie della gomma . . . . .	1.135.589	2.848.007	3.983.596	792.987	2.079.970	2.872.957	254.923	690.517	945.440
3.15	Prod. cellul. per tess. e fibre chim.	-	-	-	-	-	-	-	-	-
3.16	Ind. della carta e cartotecnica . . . . .	1.167.551	5.336.545	6.504.096	737.488	3.421.819	4.159.307	231.892	1.539.814	1.771.706
3.17	Ind. poligrafiche ed editoriali . . . . .	1.470.158	2.279.976	3.750.134	1.019.381	1.622.421	2.641.802	339.877	560.851	900.728
3.18	Ind. foto-fono-cinematografiche . . . . .	3.264	174.288	177.552	2.400	127.237	129.637	672	42.573	43.245
3.19	Ind. prodotti materie plastiche . . . . .	149.790	715.455	865.245	104.831	516.117	620.948	32.862	176.225	209.087
3.20	Ind. manifatturiere varie . . . . .	21.877	169.589	191.466	14.979	122.154	137.133	5.065	43.483	48.548
<b>4</b>	<b>Costruzioni e install. di impianti</b>	<b>4.866.345</b>	<b>56538.941</b>	<b>61405.286</b>	<b>3.299.745</b>	<b>38543.536</b>	<b>41843.281</b>	<b>1.175.051</b>	<b>16164.694</b>	<b>17339.745</b>
4.01	Ind. delle costruzioni . . . . .	3.388.525	44900.388	48288.913	2.292.027	30385.970	32677.997	826.817	13078.040	13904.857
4.02	Ind. installazione di impianti . . . . .	1.477.820	11638.553	13116.373	1.007.718	8.157.566	9.165.284	348.234	3.086.654	3.434.888
<b>5</b>	<b>Energ. elettrica, vapore, gas e acqua</b>	<b>12866.635</b>	<b>11711.600</b>	<b>24578.235</b>	<b>8.912.539</b>	<b>7.753.332</b>	<b>16665.871</b>	<b>2.646.609</b>	<b>2.818.362</b>	<b>5.464.971</b>
5.01	Prod. e distr. energia elettr., vapore	7.695.235	8.912.135	16607.370	5.200.286	5.809.688	11009.974	1.533.395	2.101.636	3.635.031
5.02	Produzione e distribuzione di gas . . . . .	566.612	940.540	1.507.152	386.114	618.586	1.004.700	138.625	258.599	397.224
5.03	Raccolta e distrib. di acqua . . . . .	4.604.788	1.858.925	6.463.713	3.326.139	1.				

Segue Tav. 15 - Spese per il personale dipendente nel 1970 per titolo di spesa, gruppo posizionale del personale e per ramo, classe e sottoclasse di attività economica  
Migliaia di lire

N. classificazione	RAMI, CLASSI E SOTTOCLASSI DI ATTIVITÀ ECONOMICA	SPESE IN TOTALE			STIPENDI, SALARI E ALTRE CORRESPONSIONI AL LORDO DELLE RITENUTE, PAGATI AL PERSONALE			CONTRIBUTI SOCIALI OBBLIGATORI A CARICO DEL DATORE DI LAVORO		
		Dirigenti, impiegati e categorie speciali	Altro personale	Totale	Dirigenti, impiegati e categorie speciali	Altro personale	Totale	Dirigenti, impiegati e categorie speciali	Altro personale	Totale
<b>6</b>	<b>Commercio . . . . .</b>	24349.380	29893.659	54243.039	16740.638	20997.479	37738.117	5.838.349	7.514.152	13352.501
6.01	Commercio all'ingrosso . . . . .	11500.702	9.537.969	21038.671	7.901.016	6.645.889	14546.905	2.701.112	2.448.462	5.149.574
6.01 A	Materie prime agricole e tessili e semipr. di origine vegetale e animale	84.507	290.533	375.040	58.287	206.490	264.777	20.697	72.393	93.090
6.01 B	Prodotti alimentari e bevande . . . . .	2.901.263	3.822.873	6.724.136	2.022.667	2.694.262	4.716.929	677.602	970.324	1.647.926
6.01 C	Combustibili, minerali, metalli e prodotti chimici . . . . .	2.161.762	1.294.539	3.456.301	1.478.187	866.779	2.344.966	491.744	350.154	841.898
6.01 D	Legname, materiali da costruzione e articoli di installazione . . . . .	784.073	860.672	1.644.745	537.212	579.080	1.116.292	184.680	241.845	426.525
6.01 E	Macchine, materiali (per l'industria, commercio, ecc.) e veicoli . . . . .	2.291.290	1.245.148	3.536.438	1.563.769	873.724	2.437.493	509.708	303.603	813.311
6.01 F	Mobili di qualsiasi tipo, elettrodomestici e articoli per la casa . . . . .	1.064.209	590.762	1.654.971	730.481	413.233	1.143.714	262.428	150.092	412.520
6.01 G	Tessuti, articoli abbigl. e arredam.; calzature ed articoli in cuoio . . . . .	869.833	692.167	1.562.000	599.480	485.922	1.085.402	222.003	166.362	388.365
6.01 H	Prodotti farmaceutici, articoli sanitari e profumeria . . . . .	909.041	358.223	1.267.264	613.245	249.584	862.829	224.169	93.294	317.463
6.01 I	Apparecchi ottici, fotografici e altri prodotti non alimentari, n.a.c. . . . .	434.124	215.768	649.892	297.288	151.913	449.201	107.921	54.693	162.614
6.01 L	Materiali vari da recupero . . . . .	500	177.284	177.884	400	124.902	125.302	160	45.702	45.862
6.02	Commercio al minuto . . . . .	10660.386	12690.300	23350.686	7.321.464	8.973.014	16294.478	2.603.110	3.123.355	5.726.465
6.02 A	Generi alimentari, bevande e tabacchi . . . . .	304.513	2.698.194	3.002.707	218.645	1.925.831	2.144.476	71.352	659.440	730.792
6.02 B	Tessuti e articoli di abbigliamento . . . . .	1.991.186	2.005.072	3.996.258	1.387.217	1.440.848	2.828.065	501.994	482.164	984.158
6.02 C	Articoli di arredam., mobili, apparecchi e materiali per la casa . . . . .	2.106.200	2.897.388	5.003.588	1.443.004	2.047.562	3.490.566	519.776	723.176	1.242.952
6.02 D	Autoveicoli, motov. e natanti - Distributori di carburanti e lubrificanti . . . . .	1.654.694	2.642.699	4.297.393	1.140.491	1.859.869	3.000.360	415.393	662.603	1.077.996
6.02 E	Prod. farmaceutici, apparecchi sanitari, vernici, cosmetici, detersivi . . . . .	588.834	457.424	1.046.258	414.522	328.726	743.248	147.488	111.443	258.931
6.02 F	Mobili, macchine e forniture per ufficio; librerie, giornali e riviste . . . . .	532.332	275.389	807.721	365.785	198.809	564.594	127.705	65.463	193.168
6.02 G	Articoli vari - Grandi magazzini . . . . .	3.482.627	1.714.134	5.196.761	2.351.800	1.171.369	3.523.169	819.402	419.066	1.238.468
6.03	Commercio ambulante . . . . .	-	-	-	-	-	-	-	-	-
6.04	Intermediari comm., impr. immob., ag. mediaz., mag. depos. e frigorif. . . . .	1.000.948	1.443.771	2.444.719	688.024	985.252	1.673.276	247.356	377.208	624.564
6.05	Noleggio di beni mobili . . . . .	402.309	50.307	452.616	279.624	34.628	314.252	92.530	13.191	105.721
6.06	Alberghi e pubblici esercizi . . . . .	785.035	6.171.312	6.956.347	550.510	4.358.696	4.909.206	194.241	1.551.936	1.746.177
<b>7</b>	<b>Trasporti e comunicazioni . . . . .</b>	27805.703	46742.811	74548.514	21487.188	34729.844	56217.032	3.081.897	7.238.205	10320.102
7.01	Trasporti terrestri . . . . .	12320.349	31037.548	43357.897	9.180.567	22671.951	31852.518	1.500.445	4.944.174	6.444.619
7.02	Trasporti marittimi, lacuali e fluviali . . . . .	499.982	147.903	647.885	356.494	114.050	470.544	126.746	31.470	158.216
7.03	Trasporti aerei . . . . .	152.457	80.852	233.309	111.194	56.512	167.706	34.053	20.773	54.826
7.04	Attività complementari ai trasporti . . . . .	560.575	1.423.640	1.984.215	414.253	1.040.948	1.455.201	107.807	320.429	428.236
7.05	Servizi ausiliari dei trasporti . . . . .	866.852	3.177.919	4.044.771	626.165	2.313.930	2.940.095	200.389	784.363	984.752
7.06	Comunicazioni . . . . .	13405.488	10874.949	24280.437	10798.515	8.532.453	19330.968	1.112.457	1.136.996	2.249.453
<b>8</b>	<b>Credito, assicurazione, impr. finanziarie controllo, gest. esattoriali</b>	37216.012	2.414.800	39630.812	24704.878	1.597.572	26302.450	7.151.226	484.355	7.635.581
8.01	Credito . . . . .	28505.662	2.169.270	30674.932	18903.750	1.433.391	20337.141	5.126.529	426.523	5.553.052
8.01 A	Imprese bancarie . . . . .	28290.084	2.164.824	30454.908	18758.964	1.430.319	20189.283	5.078.287	425.496	5.503.783
8.01 B	Istituti speciali di credito e istituzioni finanziarie . . . . .	215.578	4.446	220.024	144.786	3.072	147.858	48.242	1.027	49.269
8.02	Assicurazione . . . . .	1.964.955	43.676	2.008.631	1.353.655	31.380	1.385.035	381.964	8.929	390.893
8.03	Imprese finanziarie di controllo e gestioni esattoriali . . . . .	6.745.395	201.854	6.947.249	4.447.473	132.801	4.580.274	1.642.733	48.903	1.691.636
<b>9</b>	<b>Servizi . . . . .</b>	3.954.505	16044.979	19999.484	3.140.976	12560.497	15701.473	550.386	2.886.504	3.436.890
9.01	Servizi per l'igiene e la pulizia . . . . .	1.018.468	13873.839	14892.307	789.503	10836.239	11625.742	178.767	2.519.732	2.698.499
9.02	Servizi dello spettacolo e ricreativi . . . . .	1.004.500	1.539.267	2.543.767	735.070	1.216.438	1.951.508	130.900	260.376	391.276
9.03	Servizi sanitari . . . . .	31.859	108.557	140.416	28.056	81.698	109.754	2.197	22.874	25.071
9.03 B	Servizi sanitari privati . . . . .	31.859	108.557	140.416	28.056	81.698	109.754	2.197	22.874	25.071
9.04	Servizi per l'istruzione . . . . .	183.927	177.509	361.436	151.909	141.900	293.809	27.771	31.562	59.333
9.05	Servizi legali, commerciali e tecnici . . . . .	141.815	38.549	180.364	107.372	29.080	136.452	24.381	7.949	32.330
9.08	Servizi vari, non altrove classificati . . . . .	1.573.936	307.258	1.881.194	1.329.066	255.142	1.584.208	186.370	44.011	230.381
	<b>TOTALE . . . . .</b>	<b>155094766</b>	<b>316184120</b>	<b>471278886</b>	<b>108227529</b>	<b>224139492</b>	<b>332367021</b>	<b>29641.490</b>	<b>76124.770</b>	<b>105766260</b>

ALLEGATI

**Tabella di ragguglio tra la classificazione delle attività economiche adottata per il censimento del 1971 e la classificazione del 1961 (\*)**

Numero di categoria della classificazione		Numero di categoria della classificazione		Numero di categoria della classificazione		Numero di categoria della classificazione		Numero di categoria della classificazione		Numero di categoria della classificazione		
1971	1961	1971	1961	1971	1961	1971	1961	1971	1961	1971	1961	
1.03.02	1.03.02	2.02.15 2.02.17	2.04.02	3.03.13 3.03.14	3.05.06	3.07.09 3.07.10	3.10.13 3.10.14	3.10.35 3.10.36	3.14.05 3.14.06	3.12.09 3.12.10	3.17.09 3.17.10	
1.05.01 1.05.02	1.04.02	3.01.01 3.01.02 3.01.03	3.01.01 3.01.02 3.01.03	3.03.15 3.03.16	3.05.04 3.05.03	3.08.01	3.09.01 3.10.11	3.10.37 3.10.38 3.10.39		3.12.11 3.12.12	3.17.11 3.17.12	
1.05.03	1.04.03 1.04.04 1.04.05	3.01.04 3.01.04	3.01.04	3.03.17	3.05.05 3.05.08	3.08.02 3.09.01 3.09.02 3.09.03	3.09.02 3.11.01 3.11.05 3.11.02	3.10.40 3.10.41 3.10.44	3.13.01 3.26.02	3.12.13 3.12.14 3.12.15	3.05.12 3.17.13	
1.05.04	1.04.06	3.01.05 3.01.19	3.01.05 3.01.19	3.03.18 3.03.24	3.05.13	3.09.04	3.11.06 3.11.07	3.10.42 3.10.43	3.13.02	3.12.16 3.12.17 3.13.01	3.17.14 3.17.15 3.18.01	
1.06.01 1.06.06	1.05.01	3.01.06 3.01.07 3.01.08 3.01.09 3.01.10	3.01.06 3.01.07 3.01.08 3.01.09 3.01.10	3.03.19 3.03.20 3.03.21 3.03.22	3.05.09 3.05.10 3.05.11 3.05.07	3.09.05	3.11.04 3.15.01	3.10.45 3.10.46 3.10.47 3.10.48 3.10.49	3.26.01 3.26.06 3.15.03 3.15.04 3.15.05	3.13.02 3.13.19 3.13.27	3.18.04 3.18.07 3.18.18 3.18.21	
1.06.02 1.06.07	1.05.02	3.01.11 3.01.12 3.01.13 3.01.14	3.01.11 3.01.12 3.01.13 3.01.14	3.03.23	3.03.07 3.03.10 3.03.13	3.09.06	3.11.03 3.15.02	3.10.50 3.10.51 3.10.53	3.15.06	3.13.03 3.13.18	3.18.03	
1.06.03 1.06.08	1.05.03	3.01.15 3.01.16 3.01.17 3.01.18	3.01.16 3.01.15 3.18.10 3.01.18		3.04.07 3.05.14		3.10.01 3.10.02 3.10.03 3.10.04 3.10.05 3.10.06 3.10.07 3.10.08 3.10.09 3.10.10 3.10.11 3.10.12	3.12.01 3.12.02 3.12.17 3.12.18 3.12.19 3.12.22 3.12.20 3.12.23 3.12.03 3.12.04 3.12.05 3.12.07	3.15.06	3.13.04 3.13.13 3.13.05	3.18.12 3.18.13 3.19.03	
1.06.04 1.06.09	1.05.04	3.01.19 3.01.20 3.01.21	3.01.20 3.01.21 3.01.26	3.04.01 3.04.02	3.06.04		3.10.15 3.12.09 3.12.10	3.10.52 3.10.54	3.15.07 3.15.08	3.13.06 3.13.17	3.18.05 3.18.06	
1.06.05 1.06.10	1.05.05	3.01.22 3.01.25	3.01.22	3.04.03 3.04.04 3.04.05	3.06.06		3.10.13 3.10.14	3.12.01 3.12.02 3.12.17 3.12.18 3.12.19 3.12.22 3.12.20 3.12.23 3.12.03 3.12.04 3.12.05 3.12.07	3.15.11 3.15.12	3.13.07 3.13.08 3.13.09 3.13.10 3.13.11	3.18.16 3.18.19 3.18.02 3.18.09 3.01.17	
1.06.11 1.06.12 1.06.13 1.06.14	1.05.06 1.05.07 1.05.08	3.01.23 3.01.23	3.01.23 3.18.08	3.04.06 3.04.07 3.04.08 3.04.09 3.04.10 3.04.11	3.06.05 3.06.01 3.06.02 3.06.03 3.06.07 3.06.09		3.10.15 3.10.16 3.10.17	3.12.09 3.12.10 3.12.11 3.12.14	3.15.16 3.15.15 3.15.09	3.13.12 3.13.23 3.13.24	3.18.11	
2.01.01 2.01.02 2.02.10	2.03.01 2.03.02 2.03.03	3.01.24 3.01.26 3.01.27 3.02.01 3.02.02	3.01.24 2.04.05 3.01.25 3.02.01 3.02.02	3.04.12	3.06.08 3.06.10		3.10.18 3.10.19 3.10.20 3.10.21 3.10.22 3.10.23	3.12.12 3.12.13 3.12.15 3.12.16 3.12.24 3.12.25	3.11.01 3.11.02 3.11.03	3.16.01 3.16.02	3.13.14 3.13.15 3.13.16 3.13.17 3.13.18 3.13.19 3.13.20 3.13.21 3.13.22	3.18.15 3.18.17 3.18.14
2.02.01	2.01.01 2.01.02	3.03.01	3.04.01 3.04.02	3.04.13 3.04.14 3.05.01	3.06.11 3.06.12 3.07.01	3.10.18 3.10.19 3.10.20 3.10.21 3.10.22 3.10.23	3.12.12 3.12.13 3.12.15 3.12.16 3.12.24 3.12.25	3.11.04 3.11.05 3.11.06 3.11.07	3.16.03 3.16.04 3.16.05 3.16.06	3.13.15 3.13.16 3.13.17 3.13.18	3.18.17	
2.02.02	2.01.03 2.01.05	3.03.02	3.04.03 3.04.04	3.05.02 3.05.03	3.07.02 3.07.03		3.10.25 3.12.28 3.12.29 3.12.30	3.11.08 3.11.09	3.12.21 3.16.07	3.12.21 3.13.22	3.18.14	
2.02.03 2.02.04	2.02.01	3.03.03	3.04.05 3.04.06	3.06.01	3.08.01 3.26.04		3.10.24	3.11.08 3.12.26 3.12.27	3.12.06 3.16.08	3.13.25 3.13.26 3.13.29 3.13.30 3.13.31 3.14.01	3.18.20 3.26.05 3.19.02 3.19.01 3.19.04 3.20.01	
2.02.05 2.02.06	2.02.02 2.04.04	3.03.04 3.03.05	3.03.08 3.03.09	3.06.02 3.06.03 3.07.01 3.07.02	3.08.02 3.08.03 3.10.01 3.10.02		3.10.25 3.10.26 3.10.27	3.12.28 3.12.29 3.12.30	3.11.10	3.16.09 3.16.10	3.13.20 3.13.21 3.13.22	
2.02.07 2.02.08 2.02.12 2.02.13 2.02.18	2.01.04 2.01.06 2.04.07 2.04.08	3.03.06	3.03.01 3.03.02	3.07.03	3.10.03 3.10.10		3.10.28 3.10.30	3.14.03	3.12.01 3.12.02 3.12.03 3.12.04	3.17.01 3.17.02	3.14.02 3.14.03	
2.02.09	2.04.03	3.03.07	3.03.03 3.03.04 3.03.05	3.07.04 3.07.05	3.10.04 3.10.09		3.10.29	3.14.02	3.12.05 3.17.04	3.15.01	3.21.01 3.21.02	
2.02.11 2.02.16	2.04.06	3.03.08 3.03.09 3.03.10 3.03.11	3.03.06 3.05.01 3.05.02 3.03.11	3.07.06	3.10.05 3.10.12		3.10.31	3.14.01 3.14.08 3.14.09	3.12.06	3.16.01 3.16.02	3.22.01 3.22.02	
2.02.14	2.04.01	3.03.08 3.03.09 3.03.10 3.03.11 3.03.12	3.03.06 3.05.01 3.05.02 3.03.11 3.03.12	3.07.07	3.10.06 3.10.08		3.10.32 3.10.33 3.10.34	3.14.04	3.12.07 3.17.07 3.17.08	3.17.01 3.17.02	3.23.01 3.23.02	

(\*) La tabella è limitata alle attività dei rami da 1 a 9 che hanno formato oggetto di rilevazione dei censimenti industriali e commerciali del 1971 e del 1961.

Segue: Tabella di ragguglio tra la classificazione delle attività economiche adottata per il censimento del 1971 e la classificazione del 1961 (\*)

Numero di categoria della classificazione		Numero di categoria della classificazione		Numero di categoria della classificazione		Numero di categoria della classificazione		Numero di categoria della classificazione		Numero di categoria della classificazione	
1971	1961	1971	1961	1971	1961	1971	1961	1971	1961	1971	1961
3.17.04	3.23.03	6.01.06	6.01.24	6.01.48	6.01.50	6.02.21	6.03.06	6.02.57	6.03.11	7.03.01	
3.17.05	3.23.04	6.01.07	6.01.48	6.01.50	6.01.52	6.02.22	6.03.08	6.02.58	6.04.20	7.03.02	7.06.01
				6.01.51	6.01.53	6.02.23	6.03.05	6.02.59	6.03.12	7.03.03	7.06.02
3.18.01	3.24.01	6.01.08	6.01.54	6.01.53	6.01.49	6.02.24	6.03.09	6.02.60	6.03.23	7.03.04	
3.18.02		6.01.52		6.01.54	6.01.55			6.02.61	6.04.29	7.04.04	
3.18.03	3.24.02	6.01.09	6.01.07	6.01.55	6.01.69	6.02.25	6.03.27	6.02.62	6.04.26	7.04.01	7.07.03
3.18.04		6.01.10		6.01.07		6.01.57	6.02.39	6.05.07	6.02.63	6.03.25	6.08.13
3.18.05	3.24.03	6.01.11	6.01.06	6.01.56	6.01.70		6.03.14	6.02.66	6.04.30	7.05.02	
			6.01.08	6.01.59	6.01.46		6.04.02		6.05.12		
	3.25.01			6.01.60	6.01.44		6.04.04			7.05.01	7.07.02
3.19.01	3.25.03	6.01.12	6.01.10	6.01.61	6.01.72	6.02.28	6.04.05	6.03.01	6.06.01	7.05.03	7.07.05
	3.25.04	6.01.13	6.01.11	6.01.62	6.01.71	6.02.35	6.04.06				
	3.25.05	6.01.14	6.01.09	6.01.63	6.01.65	6.02.47	6.04.07			7.05.04	7.07.06
		6.01.15	6.01.13	6.01.64	6.01.64		6.04.15	6.03.02	6.06.02	7.05.04	7.07.07
3.19.02	3.25.02	6.01.16	6.01.12	6.01.65	6.01.63		6.05.09		6.06.03		
		6.01.17	6.01.15	6.01.66	6.01.61					7.05.05	7.07.01
3.19.03		6.01.18	6.01.14	6.01.68	6.01.32	6.02.29	6.03.13	6.04.01	6.08.03	7.05.06	7.07.08
3.19.04	3.25.06	6.01.19	6.01.04	6.01.69	6.01.33				6.08.06	7.06.01	7.08.01
3.19.06									6.08.07	7.06.02	7.08.03
			6.01.16		6.02.01	6.02.30	6.03.18			7.06.01	7.08.01
			6.01.19		6.02.02		6.03.19			7.06.02	7.08.03
3.19.05	3.25.09		6.01.20		6.02.03		6.03.20	6.04.02	6.08.05	7.06.03	
				6.02.01	6.02.04		6.08.10	9.08.03		7.06.04	7.08.02
	3.25.07	6.01.21	6.01.17		6.02.05	6.02.31	6.03.21	6.04.03	6.08.04	8.01.01	8.01.01
3.19.07	3.25.08	6.01.22	6.01.21		6.02.05	6.02.32	6.03.15			8.01.02	8.01.01
	3.25.10	6.01.23	6.01.30		6.05.01	6.02.33	6.03.16			8.01.03	8.01.02
	3.25.11	6.01.24	6.01.31					6.04.04	6.08.01	8.01.03	8.01.05
				6.02.02	6.02.06				6.08.02	8.01.03	8.01.02
3.20.01	3.26.03	6.01.25	6.01.25		6.02.07	6.02.34	6.04.01	6.04.05	3.01.27	8.01.04	8.01.06
			6.01.29		6.02.03		6.05.11			8.01.05	8.01.03
3.20.02	3.26.08		6.01.27		6.05.03					8.01.06	8.01.04
3.20.05	3.26.09	6.01.26	6.01.28	6.02.04	6.02.08	6.02.36	6.04.16	6.05.01	6.08.14	8.01.06	8.01.04
				6.02.05	6.02.09		6.04.17	6.05.02		8.03.01	8.03.01
3.20.03	3.26.07	6.01.27	6.01.66	6.02.06	6.02.09	6.02.37		6.05.03		8.02.01	8.02.01
3.20.04	3.14.07	6.01.28	6.01.47	6.02.07	6.02.10	6.02.38	6.03.17	6.05.04	7.07.09	8.02.02	8.02.02
		6.01.29	6.01.67	6.02.08	6.02.11					8.02.03	8.02.03
4.01.01	4.01.01	6.01.30	6.01.23		6.02.13	6.02.40	6.04.10	6.05.05	6.08.15	8.02.04	8.02.04
4.01.05			6.01.31	6.01.26			6.02.41	6.04.11			8.03.02
				6.02.09	6.02.14			6.06.01		8.03.02	8.03.02
4.01.02	4.01.02	6.01.32	6.01.51		6.05.04	6.02.42	6.04.23	6.06.02	6.07.01	9.01.01	9.01.01
4.01.03	4.01.03	6.01.33	6.01.57	6.02.10	6.02.15	6.02.43	9.03.05	6.06.03	6.07.03	9.01.02	9.01.02
4.01.04	4.01.04	6.01.44	6.01.60							9.01.03	9.01.03
		6.01.49				6.02.44	6.04.08		6.07.04	9.01.04	9.01.04
4.02.01	4.02.01		6.01.40	6.02.11	6.02.16	6.02.51	6.04.21	6.06.04	6.07.05	9.01.05	9.01.04
	4.02.04	6.01.34	6.04.03		6.05.05				6.07.06	9.01.06	9.01.05
4.02.02	4.02.02			6.02.12	6.02.17	6.02.45	6.04.22			9.01.07	9.01.05
4.02.03	4.02.03	6.01.35	6.01.35	6.02.13	6.02.18			7.01.01	7.01.01	9.01.07	
				6.02.14	—	6.02.46	6.04.19	7.01.03		9.02.01	9.02.01
5.01.01	5.01.01	6.01.36	6.01.36		6.02.12			7.01.02	7.01.02	9.02.02	9.02.01
	5.01.02	6.01.38	6.01.38		6.02.19	6.02.48	6.04.12			9.02.02	6.07.07
		6.01.45	6.01.39	6.02.15	6.05.02		6.04.28			9.02.03	
5.01.02	—	6.01.58	6.01.43		6.05.06			7.01.04	7.01.03	9.02.04	
5.02.01	5.02.01	6.01.67	6.01.62			6.02.49	6.03.26	7.01.06	7.02.01	9.02.06	
5.02.02	5.02.03		6.01.73	6.02.16	6.03.01	6.02.65	6.04.13	7.01.07	7.02.03	9.02.05	6.07.02
5.03.01	5.03.01							7.01.09	7.03.01	9.03.08	9.03.01
5.03.02	5.03.02	6.01.37	6.01.37						7.03.03	9.04.05	9.04.03
		6.01.39	6.01.45	6.02.17	6.03.04	6.02.50	6.04.14			9.05.03	—
6.01.01	6.01.01	6.01.40	6.01.41	6.02.26	6.03.24			7.01.05	7.02.02	9.05.05	3.18.22
		6.01.41	6.01.56			6.02.52	6.03.10		7.03.02	9.08.01	6.08.11
		6.01.42	6.01.34	6.02.18	6.03.02	6.02.56	6.04.18			9.08.02	6.08.09
6.01.02	6.01.02							7.01.08	5.02.02	9.08.04	9.08.06
	6.01.18			6.02.19	6.03.03	6.02.53	6.03.22	7.02.01	7.05.01	9.08.05	9.08.03
		6.01.43	6.01.59	6.02.27		6.02.54	6.04.09	7.02.02	7.05.02	9.08.06	6.08.08
6.01.03	6.01.03									9.08.07	8.03.03
6.01.04	6.01.22	6.01.46	6.01.68	6.03.07			6.04.24	7.02.03	7.04.01	9.08.08	6.08.12
6.01.05	6.01.05	6.01.47	6.01.58	6.02.20	6.05.08	6.02.55	6.04.25		7.04.02		

(\*) Cfr. la corrispondente nota alla pagina precedente.

## CLASSIFICAZIONE DI DETERMINATE QUALIFICHE PROFESSIONALI RELATIVE A PARTICOLARI SETTORI DI ATTIVITÀ ECONOMICA

Qui di seguito sono riportate le categorie posizionali che figurano nel questionario di censimento (Mod. ISTAT/CIC/1). Accanto a ciascuna di esse sono indicate le qualifiche del personale addetto alle attività economiche considerate da includere in ciascuna delle predette categorie.

Per le categorie non riportate valgono le norme generali specificate nelle avvertenze del presente fascicolo.

### I - PESCA

**DIRIGENTI**: comandanti, direttori di macchina (di naviglio per pesca oltre gli stretti).

**IMPIEGATI DI CONCETTO CON FUNZIONI DIRETTIVE (Cat. I)**: ufficiali di coperta e di macchina, radiotelegrafisti (di naviglio per pesca oltre gli stretti).

**CATEGORIE SPECIALI**: nostromi, capi-barca.

**OPERAI SPECIALIZZATI**: retieri, capi-valle, capi-pesca, capi-pescicoltori, caporali di macchine, capi-squadra.

**OPERAI QUALIFICATI**: operai meccanici, elettricisti, frigoristi, cuochi, vallanti, pescicoltori, addetti alla pesca fissa.

**OPERAI COMUNI E MANOVALI SPECIALIZZATI**: marinai, camerieri, secondi cuochi, pescatori avventizi.

**MANOVALI COMUNI**: giovanotti, braccianti ed operai per la manutenzione delle valli, mano d'opera avventizia (per la pulizia).

### II - COMMERCIO ALL'INGROSSO E AL MINUTO (escluse farmacie)

**IMPIEGATI DI CONCETTO CON FUNZIONI DIRETTIVE (Cat. I)**: direttori, dirigenti, capi servizio (tecnici, amministrativi e di vendita, ecc.), capo dell'ufficio legale e contenzioso abilitato all'esercizio professionale, gestore o gerente (1).

**IMPIEGATI DI CONCETTO SENZA FUNZIONI DIRETTIVE (Cat. II)**: personale che svolge mansioni di concetto: capo ufficio, ispettore, gestore o gerente (1), capo reparto, capo contabile, cassiere principale, contabile, segretario, interprete, corrispondente, magazzinieri consegnatari, capi campionaristi, vetrinisti, ecc.; personale con mansioni analoghe.

**IMPIEGATI D'ORDINE (Cat. III - IV - V)**: contabili d'ordine e aiuto contabili, fatturisti, cassieri comuni, scritturali, commessi di vendite, campionaristi, magazzinieri, stenografi, dattilografi, esattori, traduttori, archivisti, addetti ai calcoli e ai registratori di cassa, ecc.; personale d'ordine in genere.

**ALTRO PERSONALE**: il personale indicato nei contratti di lavoro come appartenente alla categoria D, e cioè banconiere, aiuto banconiere, aiuto commesso, aiuti in genere, sorveglianti, fattorini, uscieri, inservienti, portieri, guardie, custodi, verificatori, telefonisti, porta pacchi, ecc..

### III - FARMACIE

**DIRIGENTI**: direttore tecnico responsabile con funzioni amministrative, direttore tecnico responsabile.

**IMPIEGATI DI CONCETTO CON FUNZIONI DIRETTIVE (Cat. I)**: collaboratori.

### IV - ESERCIZI ALBERGHIERI ED EXTRALBERGHIERI

**IMPIEGATI DI CONCETTO CON FUNZIONI DIRETTIVE (Cat. I)**: l'impiegato che esercita funzioni di carattere direttivo, ma non ha responsabilità nella gestione dell'azienda.

**IMPIEGATI DI CONCETTO SENZA FUNZIONI DIRETTIVE (Cat. II)**: l'impiegato che coadiuva l'impiegato di 1ª categoria: capo del personale, chef de réception, cassiere, economo, ecc..

**IMPIEGATI D'ORDINE (Cat. III - IV - V)**: segretari amministrativi, aiuto segretari, réception, cassieri, magazzinieri, depositari, controllo merci, controllori al peso delle merci.

**OPERAI SPECIALIZZATI**: capi camerieri (maitres d'hotel), capo-cuoco, 1º portiere, portiere unico, prima governante e governante unica, per gli alberghi di lusso e 1ª categoria, primo barman, barman unico per gli alberghi di lusso, portiere di notte con conoscenza di almeno tre lingue negli alberghi di lusso e di 1ª categoria con almeno 200 letti, sotto capo-cuoco (sous-chef).

**OPERAI QUALIFICATI**: centralinisti qualificati negli esercizi con 150 apparecchi in derivazione, camerieri caposquadra (chef de rang), trinciatore (trancheur), cameriere ai vini, cameriere ai piani (chef d'etage), cuochi capi partita, primo cameriere dei corrieri, governante non rientrante nella prima categoria, prima guardarobiera e unica consegnataria, secondo portiere, portiere di turno, portiere di notte non compreso nella 1ª categoria, conduttore di stazione con conoscenza di almeno due lingue estere, controllo merci senza funzioni amministrative, capo caffettiere, capo cantiniere, capo dispensiere, capo stiratrice, dispensiere unico, caffettiere unico, stiratrice unica (limitatamente agli alberghi di lusso), capo lavandaio, secondo barman o barman.

**OPERAI COMUNI**: tutto il restante personale alberghiero compreso il personale ausiliario.

### V - RISTORANTI, TRATTORIE, CAFFÈ, BAR ED ESERCIZI SIMILI

**IMPIEGATI DI CONCETTO CON FUNZIONI DIRETTIVE (Cat. I)**: direttore (non munito di procura) che sovrintende all'esercizio.

**IMPIEGATI DI CONCETTO SENZA FUNZIONI DIRETTIVE (Cat. II)**: 2º direttore o capo servizio o direttore dei servizi di sala.

**IMPIEGATI D'ORDINE (Cat. III - IV - V)**: economo, controllore, addetto alla cassa o ai registratori di cassa, o marchieri o tablattisti, segretari contabili, dattilografi, scritturali, aiuti in genere, altri impiegati d'ordine; capo banconiere e banconieri di pasticceria e confetteria.

**OPERAI SPECIALIZZATI**: capo cameriere o maitre d'hotel (per i locali extra o di prima categoria), capo cuoco; capo cameriere o capo servizi aventi un rango, capo gelatiere (che sia coadiuvato almeno da un secondo gelatiere qualificato), capo barista con conoscenza di lingue estere e specializzato nella preparazione dei cocktails; primo pasticciere o primo dolciere (con funzioni di capo laboratorio), primo pasticciere o primo dolciere (dove non esiste il capo laboratorio).

(1) I gestori o gerenti di negozio che gestiscono la licenza totalmente in proprio vanno considerati come se fossero i titolari, in luogo del titolare che figura effettivamente dalla licenza. I gestori o gerenti di negozio o filiale che invece ricevono un compenso fisso (con o senza percentuale sugli utili) vanno compresi tra gli impiegati di 1ª categoria se hanno almeno un anno di servizio con tale qualifica nella stessa azienda e almeno 10 lavoratori alle proprie dipendenze; gli altri invece devono essere compresi tra gli impiegati di 2ª categoria.

**OPERAI QUALIFICATI** : cameriere (chef de rang) con o senza commis, sotto capo cuoco (saucer), cuoco capopartita, cuoco unico, pizzaiolo, cameriere trinciatore (trancheur), cameriere ai vini, dispensiere, primo cantiniere, banconiere alle tavole calde o fredde, dispensiere unico, cantiniere unico ; barista (anche se con funzioni di capo o di capo squadra), cameriere, barista unico, addetto ai biliardi e ai giuochi, gelatiere, caffettiere, spillatore, banconiere di tavola calda o fredda, 2° banconiere (porgitore o porgitrice di pasticceria e confetteria), 2° pasticciere e 2° dolciere.

**OPERAI COMUNI** : guardarobiera al vestiario (quando il relativo servizio non è dato in gestione o in appalto), guardarobiere interno, tutto il rimanente personale (compresi gli aiuti al personale qualificato di cui sopra) ; aiuto barista, carrellista di stazione che non sia in gestione diretta, interni in genere, 3° pasticciere e 3° dolciere.

**ALTRO PERSONALE** : tutto il rimanente personale di pasticceria.

## VI - TRASPORTI E COMUNICAZIONI

### 1. TRASPORTI TERRESTRI

#### a) *Trasporti ferroviari e filotramviari*

**IMPIEGATI DI CONCETTO CON FUNZIONI DIRETTIVE** (Cat. I) : ispettori, capi ufficio e simili.

**IMPIEGATI DI CONCETTO SENZA FUNZIONI DIRETTIVE** (Cat. II) : capi stazione, gestori, controllori, capi tecnici, applicati principali e simili.

**IMPIEGATI D'ORDINE** (Cat. III - IV - V) : dattilografi, telefonisti, applicati di 2ª e 3ª categoria e simili.

**OPERAI SPECIALIZZATI** : macchinisti, autisti, conducenti di tramvie e simili.

**OPERAI QUALIFICATI** : fuochisti, bigliettai di tramvie e simili.

**OPERAI COMUNI E MANOVALI SPECIALIZZATI** : frenatori, guardia sala, deviatori e simili.

**MANOVALI COMUNI** : guardiani, custodi, cantonieri e simili.

**ALTRO PERSONALE** : assuntori, ragazzi e simili.

#### b) *Trasporti su via ordinaria*

**IMPIEGATI DI CONCETTO SENZA FUNZIONI DIRETTIVE** (Cat. II) : controllori e simili.

**OPERAI SPECIALIZZATI** : autisti e simili.

### 2. TRASPORTI MARITTIMI, LACUALI E FLUVIALI

**DIRIGENTI** : comandanti, direttori di macchina, primi medici e simili.

**IMPIEGATI DI CONCETTO CON FUNZIONI DIRETTIVE** (Cat. I) : ufficiali di 1ª e 2ª classe e simili.

**IMPIEGATI DI CONCETTO SENZA FUNZIONI DIRETTIVE** (Cat. II) : ufficiali di 3ª classe e simili.

**CATEGORIE SPECIALI** : sottufficiali capi servizio, maestri di casa, caporali di macchina, nostromi e simili.

**OPERAI SPECIALIZZATI** : sottufficiali elettricisti di macchina, primi camerieri, capi panettieri e simili.

**OPERAI QUALIFICATI** : marinai, camerieri, panettieri e simili.

**OPERAI COMUNI E MANOVALI SPECIALIZZATI** : giovanotti, garzoni di 1ª e simili.

**MANOVALI COMUNI** : mozzi, garzoni di 2ª, piccoli e simili.

### 3. TRASPORTI AEREI

**IMPIEGATI DI CONCETTO CON FUNZIONI DIRETTIVE** (Cat. I) : funzionari di 1ª, 2ª e 3ª, 1° comandante, comandante e simili.

**IMPIEGATI DI CONCETTO SENZA FUNZIONI DIRETTIVE** (Cat. II) : impiegati di concetto, di 1ª, 2ª e 3ª, pilota di 1ª e 2ª, tecnico volo, allievo tecnico volo, assistente di volo responsabile capo, assistente di volo responsabile di 1ª e simili.

**IMPIEGATI D'ORDINE** (Cat. III - IV - V) : assistente di volo responsabile di 2ª, assistente di volo, allievo assistente volo e simili.

**OPERAI SPECIALIZZATI** : capi squadra specializzati, meccanici, motoristi e simili.

**OPERAI QUALIFICATI** : capi squadra, trattoristi e simili.

### 4. COMUNICAZIONI

**IMPIEGATI DI CONCETTO SENZA FUNZIONI DIRETTIVE** (Cat. II) : capitecnici, capicentrale e simili.

**OPERAI SPECIALIZZATI** : meccanici di centrale, giuntisti specializzati e simili.

**OPERAI QUALIFICATI** : apparecchiatori, guardafili, telefonisti e simili.

**OPERAI COMUNI E MANOVALI SPECIALIZZATI** : aiuti meccanici, aiuti apparecchiatori, aiuti guardafili e simili.

**ALTRO PERSONALE** : ricevitori di uffici postali in appalto e simili.

## VII - CREDITO

**IMPIEGATI DI CONCETTO CON FUNZIONI DIRETTIVE** (Cat. I) : funzionari.

**IMPIEGATI DI CONCETTO SENZA FUNZIONI DIRETTIVE** (Cat. II) : impiegati di 1ª categoria.

**IMPIEGATI D'ORDINE** (Cat. III - IV - V) : impiegati di 2ª categoria.

**OPERAI SPECIALIZZATI** : commessi.

**OPERAI QUALIFICATI** : autisti, elettricisti, falegnami, idraulici, tipografi, macchinisti, ecc..

**ALTRO PERSONALE** : guardie notturne, uomini di fatica e donne di pulizia.

## VIII - STABILIMENTI BALNEARI MARITTIMI, LACUALI E FLUVIALI

**IMPIEGATI DI CONCETTO SENZA FUNZIONI DIRETTIVE** (Cat. II) : capo del personale, ispettori.

**IMPIEGATI D'ORDINE** (Cat. III - IV - V) : contabili, cassieri, custodi valori, interpreti, magazzinieri, dattilografi, addetti alla vendita di biglietti, infermiere diplomate.

**OPERAI SPECIALIZZATI** : capo bagnini.

**OPERAI QUALIFICATI** : controllori di spiaggia, guardarobieri, infermieri, bagnini di stabilimento, bagnini di cabine e capanne, manicure, pedicure, massaggiatori, parrucchiere, guardiani notturni, custodi, marinai di salvataggio, falegnami, carpentieri, pittori, elettricisti, meccanici.

**OPERAI COMUNI** : manovali, lavandai, addetti ai servizi di pulizia e trasporto immondizie, inservienti ai gabinetti, maschere, tutto il restante personale operaio non qualificato.

## IX - ALBERGHI DIURNI

**IMPIEGATI D'ORDINE** (Cat. III - IV - V) : contabili, aiuto-contabili, gerenti, dattilografi, bigliettai.

**OPERAI QUALIFICATI** : barbieri e parrucchieri per uomo, parrucchieri e acconciatori per signora, manicure, pedicure, macchinisti o meccanici con patente, addetti alle caldaie senza patente, fuochisti, cappellaie, stiratrici e pulitrici a secco.

**OPERAI COMUNI** : guardarobiere addette al deposito bagagli, bagnini, gabinettaie, lustrascarpe, facchini, commissionari, lavandaie, garzoni, altro personale operaio non qualificato.





**Prezzo L. 1.500**