

6°

censimento generale dell'industria,
del commercio, dei servizi e
dell'artigianato

26 ottobre 1981



Volume II

**dati sulle caratteristiche strutturali
delle imprese e delle unità locali**

Tomo 1 - fascicoli provinciali

18 - PAVIA



istat

Istituto Centrale di Statistica

roma 1985

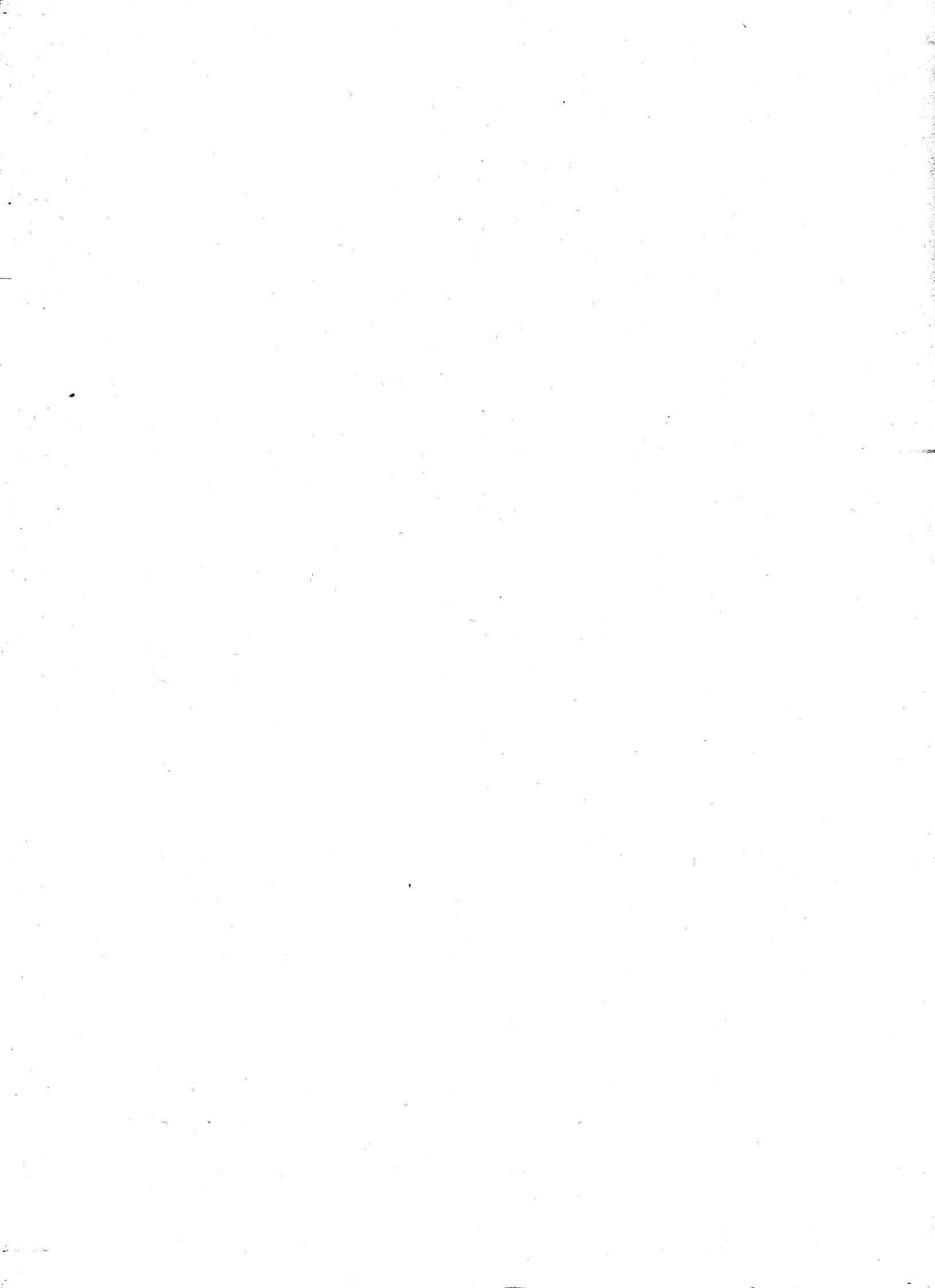

6°

censimento generale dell'industria,
del commercio, dei servizi e
dell'artigianato

26 ottobre 1981

Volume II

**dati sulle caratteristiche strutturali
delle imprese e delle unità locali**

Tomo 1 - fascicoli provinciali

18 - PAVIA



istat

Istituto Centrale di Statistica

roma 1985

Al fine di favorire la diffusione e l'utilizzazione dei dati e delle informazioni, l'ISTAT autorizza la riproduzione parziale o totale del contenuto del presente volume con la citazione della fonte.

indice

Introduzione

1. Premessa	pag.	IX
2. Definizioni	»	X
2.1 Impresa (pag. X) - 2.2 Unità locale (pag. X) - 2.3 Addetti (pag. XI)		
3. Classificazione delle attività economiche	»	XIII
4. Campo di rilevazione	»	XIV
5. Avvertenze alle tavole	»	XV
5.1 Notizie particolari sulle imprese (pag. XV) - 5.2 Classificazione delle imprese e delle unità locali per attività economica (pag. XVI) - 5.3 Classificazione delle imprese e delle unità locali per circoscrizione territoriale (pag. XVI) - 5.4 Avvertenze particolari alle singole tavole (pag. XVI)		
6. Avvertenze per l'interpretazione dei dati	»	XIX
7. Qualità dei dati	»	XXII
8. Dati riassuntivi e prospetti	»	XXIV
9. Diffusione dei dati	»	XXV

Tabelle sinottiche

Caratteri considerati nelle tavole delle Imprese	pag.	XXVIII
Caratteri considerati nelle tavole delle Unità locali	»	XXIX

Dati provinciali

Tavola 1	—	Imprese, unità locali e relativi addetti per ramo, classe e sottoclasse di attività economica	pag. 2
Tavola 2	—	Imprese per forma giuridica e relativi addetti per ramo e classe di attività economica	» 8
Tavola 3	—	Imprese per numero di addetti e per ramo, classe e sottoclasse di attività economica	» 10
Tavola 4	—	Imprese per numero di unità locali e per ramo e classe di attività economica	» 22
Tavola 5	—	Imprese per diffusione territoriale e per ramo e classe di attività economica	» 24
Tavola 6A	—	Unità locali per numero di addetti e per ramo, classe e sottoclasse di attività economica	» 26
Tavola 6B	—	Unità locali artigiane per numero di addetti e per ramo, classe e sottoclasse di attività economica	» 38
Tavola 7	—	Addetti alle unità locali per categoria posizionale, sesso e per ramo, classe e sottoclasse di attività economica	» 46
Tavola 8	—	Unità locali e addetti per classe di superficie coperta e per ramo e classe di attività economica	» 52
Tavola 9	—	Mezzi di trasporto su strada in dotazione alle unità locali per tipo e per ramo e classe di attività economica	» 53
Tavola 10	—	Unità locali con forni ed apparecchi termici per ramo e classe di attività economica; motori elettrici per potenza e per ramo e classe di attività economica	» 54
Tavola 11	—	Unità locali con impianti o apparecchi di riscaldamento e/o di condizionamento, per tipo di fonte energetica utilizzata e per ramo e classe di attività economica	» 56
Tavola 12	—	Unità locali operative del commercio, pubblici esercizi e alberghi per forma di collegamento economico, sistema di vendita delle merci e per classe e sottoclasse di attività economica	» 57

segue Dati provinciali

Tavola 13	—	Attrezzature in dotazione alle unità locali operative del commercio, pubblici esercizi e alberghi per classe e sottoclasse di attività economica	pag.	58
Tavola 14	—	Unità locali operative del commercio fisso al minuto per classe di superficie di vendita e per classe e sottoclasse di attività economica	»	59
Tavola 15	—	Notizie relative agli esercizi di commercio ambulante per sottoclasse di attività economica	»	59
Tavola 16	—	Servizi ambulatoriali delle strutture sanitarie pubbliche e private per tipo di servizio e per sottoclasse e categoria di attività economica	»	60

Dati comunali

Tavola 17	—	Imprese, unità locali e relativi addetti per Comune e per ramo e classe di attività economica	pag.	62
-----------	---	---	------	----

Appendice

A	—	Imprese, unità locali e addetti del Censimento 1971 per ramo e classe di attività economica (dati rielaborati secondo la classificazione delle attività economiche del 1981)	pag.	121
B	—	Schemi delle tavole disponibili	»	122
C	—	Qualifiche professionali	»	129
D	—	Classificazione delle attività economiche	»	132
E	—	Tabella di ragguglio tra la classificazione delle attività economiche adottata per il Censimento del 1981 e la classificazione del 1971	»	150

Fac-simile del *Questionario di Censimento*

Fac-simile del *Questionario per il Commercio ambulante*



introduzione

1. — PREMESSA

Il 6° Censimento generale dell'industria, del commercio, dei servizi e dell'artigianato è stato effettuato con riferimento alla data del 26 ottobre 1981, in attuazione della legge 18 dicembre 1980, n. 864 e del relativo regolamento di esecuzione (D.P.R. del 28 settembre 1981, n. 542).

Il piano di rilevazione è stato predisposto sulla base delle proposte formulate da un'apposita Commissione di studio istituita presso l'Istituto Centrale di Statistica della quale hanno fatto parte docenti universitari e rappresentanti di Amministrazioni Pubbliche, nonché di vari Enti interessati all'utilizzazione dei dati censuari.

Il piano di pubblicazione, modificato rispetto al 1971, in particolare per quanto riguarda la disponibilità dei risultati in funzione delle diverse aggregazioni territoriali, si articola nel modo seguente:

- Volume I — **Primi risultati sulle imprese e sulle unità locali - Dati provvisori** (Marzo 1983)
 - Tomo 1 — Dati nazionali, regionali e provinciali
 - Tomo 2 — Dati comunali

- Volume II — **Dati sulle caratteristiche strutturali delle imprese e delle unità locali**
 - Tomo 1 — Fascicoli provinciali (95 fascicoli)
 - Tomo 2 — Fascicoli regionali (20 fascicoli)
 - Tomo 3 — Fascicolo nazionale

- Volume III — **Atti del censimento.**

Un apposito volume sarà dedicato ad una relazione illustrativa ed interpretativa dei risultati censuari.

Qui di seguito vengono riportate ed illustrate le definizioni delle unità di rilevazione e dei caratteri ai quali si riferiscono i dati contenuti nel presente fascicolo; allo scopo di assicurare un'esatta interpretazione dei dati stessi, vengono, inoltre, fornite avvertenze particolari alle singole tavole, nonché talune indicazioni sugli ulteriori canali di accesso all'informazione censuaria e sulla qualità dei risultati.

Per una più completa conoscenza delle modalità tecniche seguite per l'esecuzione del censimento, vedasi il fascicolo dell'Istituto Centrale di Statistica - 12° Censimento della popolazione e 6° Censimento dell'industria, del commercio, dei servizi e dell'artigianato, 25-26 ottobre 1981, *Dissposizioni e istruzioni per gli Organi periferici*, Roma 1981.

I dati riportati nel presente fascicolo fanno riferimento alla data del 26 ottobre 1981; alla stessa data fanno riferimento, altresì, la denominazione e la circoscrizione territoriale dei Comuni e della Provincia (Cfr. Istituto Centrale di Statistica - *Elenco dei Comuni al 25 ottobre 1981*, Roma 1982).

2. — DEFINIZIONI

2.1 Impresa

Per **impresa (ditta)** si intende, ai fini del censimento, l'organizzazione di un'attività economica esercitata con carattere professionale al fine della produzione o dello scambio di beni o di servizi.

Per le attività esclusive o principali non soggette all'obbligo di iscrizione nel Registro delle Ditte delle Camere di Commercio, Industria, Artigianato e Agricoltura (*), sono state rilevate solamente le notizie relative alle unità locali.

Le imprese possono essere "*unilocalizzate*", costituite, cioè, da una sola unità locale (che coincide, pertanto, con la sede dell'impresa) o "*plurilocalizzate*", costituite da due o più unità locali, delle quali una coincidente con la sede dell'impresa e l'altra (o le altre) situata o nello stesso Comune o in Comune diverso (della stessa Provincia o anche di altra Provincia).

I dati riportati nel presente fascicolo fanno riferimento a tutte le imprese ivi comprese quelle che svolgevano la propria attività in forma artigianale ed ambulante.

2.2 Unità locale

Per **unità locale** si intende, ai fini del censimento, l'impianto (o corpo di impianti) situato in un dato luogo e variamente denominato (stabilimento, laboratorio, negozio, ristorante, albergo,

(*) Servizi dell'Amministrazione pubblica; liberi professionisti (consulenti legali, fiscali, studi tecnici, studi medici, dentistici e veterinari) se trattasi di attività svolta in prima persona da iscritti a vari ordini professionali; organizzazioni economiche e sindacali; associazioni professionali.

bar, ufficio, studio professionale, ecc.) in cui viene effettuata la produzione o la distribuzione di beni o la prestazione di servizi. Tenuto conto delle difficoltà obiettive di rilevazione e come nei passati censimenti, per talune attività è stata utilizzata una definizione più lata di unità locale.

Con riferimento a ciascuna di dette specifiche attività, per unità locale si intende:

- per le aziende di utilizzazione del bosco (categoria 020.2), l'insieme dei luoghi di abbattimento e segazione dipendenti da una stessa impresa ed esistenti in uno stesso Comune;
- per le industrie della pesca (classe 03), il complesso delle attrezzature e degli impianti fissi gestiti da una stessa impresa ed esistenti in uno stesso Comune;
- per le industrie estrattive (parte dei rami 1 e 2), nel caso di pozzi minerari, il complesso dei pozzi compresi in un'unica concessione mineraria e situati in uno stesso Comune; nel caso di cave, il complesso delle cave facenti capo ad una stessa impresa e situate in uno stesso Comune;
- per le costruzioni edilizie e l'installazione di impianti (ramo 5), il complesso dei cantieri dipendenti da una stessa impresa ed impiantati in uno stesso Comune;
- per i trasporti (parte della classe 71 e classi da 72 a 75), il complesso degli impianti e attrezzature gestiti da una stessa impresa in uno stesso Comune;
- per i servizi telefonici e di radiocomunicazioni (categoria 790.3), il complesso degli impianti gestiti da una stessa impresa o ente in uno stesso Comune;
- per i servizi di trasmissioni radiofoniche e televisive (sottoclasse 974), il complesso degli impianti, attrezzature, ecc., gestiti da una stessa impresa o ente e funzionanti nell'ambito di uno stesso Comune.

Le unità locali sono distinte in:

a) **unità locali "operative"**, costituite da quelle unità dove si attua materialmente la produzione o la vendita di beni o la prestazione di servizi, cioè stabilimenti, laboratori, officine, miniere, negozi, grandi magazzini, uffici e simili;

b) **unità locali "amministrative"**, costituite dalla sede centrale dell'impresa e dagli uffici direttivi, tecnici e amministrativi - nei quali vengono trattati gli affari inerenti la gestione dell'impresa - fisicamente o funzionalmente distinti dalle unità locali operative di cui alla precedente lettera a).

2.3 Addetti alle imprese e alle unità locali

Sono costituiti dalle persone indipendenti e dipendenti, occupate alla data del 26 ottobre 1981 nelle unità economiche censite, anche se temporaneamente assenti per servizio, ferie, malattia, sospensione dal lavoro, ecc..

Gli addetti alle unità locali riguardano le seguenti categorie posizionali:

- **Imprenditori, titolari, gerenti, liberi professionisti, ecc.:** titolari dell'impresa purché partecipino direttamente alla gestione e non si servano di un gestore o di un coadiutore o di altra persona diversamente denominata. Nel caso di società sono la persona o le persone fisiche che risultano tali dagli atti amministrativi della società stessa (amministratore unico, consigliere delegato, ecc.). Per gli Enti pubblici è la persona responsabile della gestione dell'ente.
- **Soci di cooperativa:** soci di cooperative di produzione e lavoro, i quali come corrispettivo dell'opera prestata non percepiscono una remunerazione regolata da contratti di lavoro, bensì un compenso proporzionato alla prestazione, nonché una quota parte degli utili dell'impresa. In tale categoria sono compresi, pertanto, solo i soci di cooperativa che assumono la figura di lavoratori in proprio. Qualora, invece, i soci cooperatori assumano la figura di lavoratori dipendenti, essi sono compresi nella categoria di lavoratori dipendenti (operai specializzati, operai qualificati, operai comuni, ecc.).
- **Familiari coadiuvanti:** coloro che, essendo parenti o affini di un titolare d'impresa, prestano lavoro nell'impresa stessa senza corrispettivo di una prefissata retribuzione.
- **Dirigenti:** lavoratori che ricoprono un ruolo caratterizzato da un elevato grado di professionalità, autonomia e potere decisionale e sono preposti alla direzione di un ente od organismo pubblico o di sue ripartizioni, di un'azienda o di un settore o servizio di particolare rilevanza ed esplicano le loro funzioni al fine di promuovere, coordinare e gestire la realizzazione degli obiettivi dell'impresa o dell'ente.
In particolare, per le Amministrazioni Pubbliche, sono qui comprese le qualifiche dirigenziali previste dal D.P.R. 30 giugno 1972, n. 748 per ciò che riguarda i dipendenti delle amministrazioni statali, nonché le qualifiche equivalenti presso tutte le altre amministrazioni, siano esse a carattere centrale o locale.
- **Direttivi ed altri impiegati:** lavoratori che svolgono nel campo tecnico-amministrativo, con diverso grado di responsabilità, discrezionalità di poteri ed autonomia, funzioni direttive nell'ambito di un servizio o di un ufficio, o che collaborano, a volte, con adeguata autonomia operativa o nei limiti di principi o procedure, allo svolgimento dell'attività compresa nel campo in cui operano, o che svolgono attività di semplice coordinamento e controllo o di mera esecuzione.
- **Categorie speciali (intermedi):** lavoratori che guidano e controllano, con apporto di adeguata competenza tecnico-pratica, gruppi di altri lavoratori operai, esercitando a volte un certo potere di iniziativa per la condotta delle lavorazioni.
- **Capi operai:** lavoratori che svolgono un'attività per la cui esecuzione si richiedono conoscenze di tipo specialistico ed hanno eventualmente responsabilità di guida di personale.
- **Operai specializzati:** lavoratori che svolgono attività per la cui esecuzione si richiedono

adeguate cognizioni tecnico-pratiche conseguite in Istituti professionali ovvero mediante istruzione equivalente acquisita con il necessario tirocinio e che compiono, con l'apporto di particolare e personale competenza, operazioni su apparati o attrezzature complesse che presuppongono la conoscenza di specifica tecnologia.

- **Operai qualificati:** lavoratori in possesso di specifiche capacità tecnico-pratiche, acquisite con adeguato tirocinio o preparazione in scuole professionali, che sanno eseguire il lavoro ad essi affidato con perizia, risultando comunque classificati ad un livello inferiore a quello dell'operaio specializzato.
- **Operai comuni (compresi i manovali):** tutti gli altri operai non compresi nelle tre voci precedenti.
- **Apprendisti:** lavoratori che, nell'ambito della normativa ufficiale, sono impiegati nell'unità locale al fine di effettuare l'addestramento necessario per conseguire una specifica qualificazione fornendo nel contempo la propria opera nell'unità locale medesima.
- **Altro personale:** tutti gli altri lavoratori non compresi nelle categorie precedenti o che attendono alla semplice sorveglianza o custodia.

Circa le categorie posizionali sopra elencate si precisa che esse sono state scelte in maniera tale da potersi adattare alle diverse attività economiche soggette al censimento. In tali categorie, pertanto, sono state ricondotte, attraverso una predisposta tabella di ragguglio, riportata in Appendice (punto C), le qualifiche professionali tipiche di alcuni particolari settori di attività economica, come la pesca, il commercio, i trasporti, il credito, la Pubblica Amministrazione, ecc..

3. — CLASSIFICAZIONE DELLE ATTIVITÀ ECONOMICHE

La classificazione delle attività economiche utilizzata per il censimento (*) si articola - come può rilevarsi dallo schema riportato in Appendice (punto D) - in dieci rami, suddivisi in classi e in sotto-classi; queste ultime, quasi sempre, sono ulteriormente articolate in categorie, le quali, pertanto, costituiscono le componenti elementari della classificazione.

Con la predisposizione di tale classificazione, ottenuta dalla revisione e dal perfezionamento di quella utilizzata per la rilevazione e la pubblicazione dei risultati del 5° Censimento generale dell'industria e del commercio del 1971, si è inteso raggiungere i seguenti obiettivi:

- a) pervenire ad una classificazione delle varie attività economiche che tenesse conto delle modificazioni intervenute nella struttura economica italiana nell'ultimo decennio;

(*) ISTAT, *Classificazione delle attività economiche*, Metodi e norme, Serie C, n. 8, Roma, maggio 1981.

- b) adeguare il nuovo schema classificatorio alla corrispondente classificazione delle Comunità Europee (NACE) (1);
- c) migliorare ulteriormente la comparabilità con la classificazione internazionale (CITI) (2).

In Appendice (punto E) al presente fascicolo, è riportata la tabella di ragguglio tra la classificazione delle attività economiche adottata per il Censimento del 1981 e la precedente classificazione del 1971, con riferimento ai numeri di codice delle categorie o sottoclassi.

4. — CAMPO DI RILEVAZIONE

Hanno formato oggetto del censimento tutte le imprese e le relative unità locali di qualsiasi ampiezza e da chiunque gestite - comprese quelle a carattere artigiano - esercitanti le attività qui di seguito indicate:

- a) **Le attività del ramo 0** (Agricoltura, caccia, foreste e pesca) limitatamente alle seguenti classi e categorie:
 - Categoria 013.2 - Aziende specializzate nella produzione del seme, bachi e bacolini; essiccazione dei bozzoli
 - Categoria 020.2 - Aziende di utilizzazione del bosco
 - Categoria 020.3 - Consorzi di forestazione
 - Classe 03 - Pesca
 - Classe 04 - Attività connesse con l'agricoltura
- b) **Tutte le attività comprese nei rami da 1 a 8** (Energia, gas e acqua - Industrie estrattive - Industrie manifatturiere per la trasformazione di minerali non energetici e prodotti derivati - Industrie chimiche - Industrie manifatturiere per la lavorazione e la trasformazione dei metalli; meccanica di precisione - Industrie manifatturiere alimentari, tessili, delle pelli e cuoio, dell'abbigliamento, del legno, mobilio e altre industrie manifatturiere - Industrie delle costruzioni e delle installazioni di impianti per l'edilizia - Commercio (3), pubblici esercizi e alberghi; riparazioni di beni di consumo e di veicoli - Trasporti e comunicazioni - Credito e assicurazione, servizi prestatati alle imprese, noleggio).

(1) NACE: *Nomenclatura generale delle attività economiche nelle Comunità Europee* (1970), edita dall'Istituto Statistico delle Comunità Europee, Lussemburgo.

(2) CITI: *Classification internationale type, par industrie, de toutes les branches d'activité économique - Etudes statistiques* - Serie M, n. 4, Rev. 2, edita dal Bureau de Statistique des Nations Unies, New York, 1969.

(3) Per quanto riguarda il commercio ambulante, compreso nel sottoramo 6A, è da tener presente che hanno formato oggetto del censimento soltanto gli esercizi i cui titolari esercitavano il commercio ambulante come attività esclusiva o prevalente. Non sono stati rilevati, pertanto, gli esercizi di commercio ambulante il cui titolare esercitava tale attività occasionalmente o in determinati periodi dell'anno.

c) **Le attività del ramo 9** (Pubblica Amministrazione; servizi pubblici e privati) con esclusione delle seguenti classi, sottoclassi e categorie:

- Categoria 912.1 - Amministrazione della giustizia (sono stati esclusi tutti i settori di competenza della Direzione Generale degli istituti di prevenzione e di pena)
- Categoria 912.2 - Ospedali psichiatrici giudiziari
- Sottoclasse 913 - Sicurezza nazionale ed ordine pubblico
- Sottoclasse 914 - Corpo nazionale dei vigili del fuoco
- Sottoclasse 915 - Difesa nazionale
- Sottoclasse 935 - Professori ed insegnanti indipendenti
- Sottoclasse 955 - Attività professionali paramediche indipendenti (ostetriche, infermieri, fisioterapisti, ecc.)
- Sottoclasse 966 - Organizzazioni religiose
- Sottoclasse 976 - Libere professioni artistiche e letterarie
- Categoria 978.4 - Attività professionali sportive indipendenti (atleti, istruttori, ecc.)
- Categoria 979.4 - Insegnanti indipendenti di attività ricreative (maestri di danza, di bridge, ecc.)
- Sottoclasse 985 - Servizi domestici presso famiglie e convivenze
- Classe 99 - Rappresentanze diplomatiche, organizzazioni internazionali e sopranazionali e forze armate alleate.

In particolare, per quanto riguarda i servizi privati, sono stati esclusi dal campo di osservazione del censimento i servizi domestici presso famiglie e convivenze, nonché le attività inerenti al culto e le libere professioni artistiche e letterarie, mentre con riferimento alla Pubblica Amministrazione non sono state censite le unità relative alla difesa e alla sicurezza nazionale. Per quanto concerne l'istruzione, a causa delle difficoltà obiettive di rilevazione del personale docente che nel mese di ottobre è interessato a fenomeni di mobilità, si è ritenuto opportuno utilizzare le informazioni risultanti dai modelli delle statistiche correnti effettuate dall'ISTAT, salvo per le scuole private, legalmente non riconosciute, che sono state direttamente censite dai rilevatori.

5. — AVVERTENZE ALLE TAVOLE

5.1 Notizie particolari sulle imprese

Come è stato già detto in precedenza, (Cfr. precedente paragrafo 2.1), per le attività esclusive o principali non soggette all'obbligo di iscrizione nel Registro delle Ditte delle Camere di Commercio (studi legali, medici, notari, Pubblica Amministrazione, Enti pubblici, associazioni, ecc.) sono state rilevate solamente le notizie relative alle unità locali, per cui le predette attività non sono state considerate imprese e, pertanto, il numero delle imprese, in taluni casi, può risultare inferiore a quello rilevato con il Censimento del 1971.

5.2 Classificazione delle imprese e delle unità locali per attività economica

La classificazione delle imprese per ramo, classe, sottoclasse e categoria di attività economica è effettuata in base all'attività esercitata dall'impresa stessa e risultante dalla dichiarazione riportata nel questionario di censimento.

Nel caso di imprese esercitanti attività classificabili in rami, classi, sottoclassi o categorie differenti, tali imprese sono classificate nel ramo, classe, sottoclasse o categoria corrispondente all'attività prevalente.

La classificazione delle unità locali, per ramo, classe, sottoclasse e categoria di attività economica è effettuata, parimenti, in base al criterio dell'attività unica o prevalente svolta nelle unità locali stesse, indipendentemente dalla classificazione delle relative imprese.

Pertanto, la classificazione per attività economica delle imprese è indipendente da quella delle unità locali. Si ha coincidenza delle due classificazioni solo nel caso di imprese aventi una sola unità locale (unilocalizzate) o di imprese aventi più unità locali esercitanti tutte la medesima attività prevalente dell'impresa.

Le unità locali operative sono classificate in base alla attività economica, unica o prevalente, in esse svolta, mentre le unità locali amministrative sono classificate in base all'attività economica, unica o prevalente, esercitata dalla relativa impresa.

5.3 Classificazione delle imprese e delle unità locali per circoscrizione territoriale

Per la classificazione delle imprese e delle unità locali per circoscrizione territoriale, occorre precisare che mentre le imprese sono sempre classificate nel Comune in cui è ubicata la sede centrale, per quanto concerne le unità locali e gli addetti, la loro classificazione territoriale varia a seconda che le stesse siano considerate in rapporto all'impresa da cui dipendono o indipendentemente da essa.

Pertanto, nelle tavole in cui si riportano i dati relativi alle imprese, nel Comune sede dell'impresa risultano classificate tutte le unità locali (con i relativi addetti) dipendenti dall'impresa stessa, anche se territorialmente le stesse sono ubicate in Comuni diversi.

Nelle tavole, invece, in cui si riportano i dati concernenti le unità locali, ciascuna unità locale (con i relativi addetti) è stata classificata nel Comune in cui è effettivamente situata.

5.4 Avvertenze particolari alle singole tavole

Tavola 1

Ai fini del censimento sono considerate **artigiane** le imprese di norma con forma giuridica individuale e aventi una sola unità locale, che esplicano un'attività produttiva di beni materiali o di prestazioni di servizi, di natura artistica o usuale ed il cui titolare accentra tutte le funzioni inerenti alla gestione, impiegando la propria opera in modo continuativo nella lavorazione ed eventualmente nella istruzione degli apprendisti, senza o con l'aiuto di familiari e/o di salariati: questi ultimi, in numero variamente limitato, in rapporto all'attività esercitata.

L'impresa artigiana può anche presentarsi in forma societaria, ma solamente come società di fatto o società in nome collettivo o società cooperativa, nella quale i soci prestano lavoro manuale.

Tavola 2

In relazione alla **forma giuridica** le imprese sono classificate in: imprese individuali, società per azioni, cooperative, in accomandita, a responsabilità limitata, in nome collettivo, altre (società di fatto), aziende municipalizzate e altre forme.

In particolare, si precisa che nelle "Altre forme" sono compresi gli enti pubblici, particolari tipi di consorzi ed altre forme associative di imprese che per la loro natura giuridica non sono classificabili nelle altre voci (enti morali, società familiari, ecc.).

Ai fini del censimento, le imprese esercitanti il commercio ambulante sono classificate tra le imprese individuali.

Tavola 3

Gli **addetti all'impresa** sono costituiti dal complesso degli addetti in forza a ciascuna unità locale gestita dall'impresa stessa (Cfr. precedente paragrafo 2.3).

Tavola 4

Il numero delle **unità locali dell'impresa** comprende le unità locali operative e amministrative dell'impresa stessa.

Tavola 5

Per quanto riguarda la diffusione territoriale delle imprese, sono considerate: **a diffusione comunale** tutte le imprese che hanno una sola unità locale (unilocalizzate) nonché quelle aventi due o più unità locali (plurilocalizzate) ubicate tutte nello stesso Comune sede dell'impresa; **a diffusione provinciale** quelle che hanno unità locali in più Comuni, appartenenti tutti alla medesima Provincia sede dell'impresa; **a diffusione regionale** quelle che hanno unità locali in Comuni facenti parte di più Provincie comprese nella stessa Regione sede dell'impresa; **a diffusione nazionale** quelle che hanno unità locali in Comuni appartenenti a Provincie di Regioni diverse.

Le imprese esercitanti il commercio ambulante sono considerate a diffusione comunale.

Tavola 6A

Le **unità locali senza addetti** comprendono, di norma, quelle temporaneamente inattive alla data del censimento e quelle unità i cui addetti svolgono prevalentemente la propria attività in altre unità locali della stessa impresa (locali adibiti ad attività stagionali, locali in corso di ristrutturazione alla data di censimento, secondo studio professionale di uno stesso titolare, magazzini senza personale fisso, ecc.).

Tavola 6B

Il carattere **artigiano** delle unità locali risulta illustrato nella precedente Tavola 1.

Tavola 7

Le **categorie posizionali** previste nella presente tavola sono illustrate al precedente paragrafo 2.3 (Addetti alle imprese e alle unità locali).

Tavola 8

Per **superficie coperta** si intende la superficie dell'unità locale delimitata orizzontalmente e verticalmente in modo permanente.

Nel caso in cui la superficie coperta dell'unità locale si sviluppava su piani diversi è stata considerata la somma della superficie coperta di ciascun piano.

Tavola 9

Nella presente tavola sono indicati i **mezzi di trasporto** in dotazione all'unità locale ed impiegati in funzione dell'attività esercitata dall'unità locale stessa. Ovviamente una stessa unità locale può essere interessata a più tipi di mezzi di trasporto, i quali, peraltro, sono riferiti anche all'esercizio di attività secondarie di trasporto.

Tavola 10

Sono considerate solamente le **unità locali operative** che alla data di censimento esercitavano un'attività esclusiva o principale nei settori dell'industria (rami da 0 a 5) e delle riparazioni di beni di consumo e di veicoli (sottoramo 6B). In particolare, per **motori elettrici** s'intendono le macchine alimentate da energia elettrica che trasformano quest'ultima in energia meccanica per azionare apparecchiature (macchine operatrici, pompe, sistemi di trasporto o sollevamento, ecc.).

Tavola 11

Per **impianto di riscaldamento** si intende l'impianto di utilizzazione stagionale (invernale) che serve a portare la temperatura degli ambienti a livello di confort stabilito.

Per **impianto di condizionamento** deve intendersi l'impianto con funzionamento annuale che assicura una temperatura costante più alta d'inverno e più bassa d'estate, oppure l'impianto con funzionamento stagionale (estivo) che assicura una temperatura di benessere più bassa di quella esterna.

Tavola 12

Per **unione volontaria** si deve intendere una "forma di integrazione verticale, regolata da uno statuto ed evidenziata da un marchio comune, fra uno o più grossisti e dettaglianti o pubblici esercenti, i quali, pur conservando singolarmente la propria autonomia giuridica e patrimoniale, dal punto di vista operativo si accordano al fine di organizzare in comune gli acquisti ed alcuni servizi per lo sviluppo delle vendite ed il miglioramento della produttività delle singole imprese".

Per **gruppo d'acquisto** si deve intendere una "associazione tra grossisti, dettaglianti o pubblici esercenti appartenenti ad un determinato settore merceologico — ciascuno dei quali conserva la propria indipendenza giuridica e gestionale — promossa principalmente al fine di realizzare in comune la funzione degli acquisti".

Per **libero servizio** si intende "il sistema di vendita secondo il quale la merce, di norma confezionata e con l'indicazione del prezzo ed eventualmente del peso, viene prelevata direttamente dal cliente (con esclusione cioè dell'intervento del commesso), il quale ne paga il prezzo presso le apposite casse registratrici".

Tavola 13

Per **armadio frigorifero** si intende un mobile refrigerato, a sviluppo prevalentemente verticale, chiuso ermeticamente con sportelli, che può essere usato per lo stoccaggio di piccole quantità di prodotti di pezzatura modesta oppure per l'esposizione dei prodotti in vendita nel caso in cui sia provvisto di sportelli di materiale trasparente.

Per **cella frigorifera** deve intendersi un locale in muratura o prefabbricato predisposto allo stoccaggio di prodotti deperibili i quali vengono mantenuti a temperature e umidità costanti.

Per **banco frigorifero** si intende un mobile refrigerato, a sviluppo prevalentemente orizzontale, usato per l'esposizione e la vendita di prodotti deperibili.

Per **carrello elevatore** si intende un qualsiasi mezzo a trazione elettrica, termica, manuale (a forche o pianale) utilizzato per la movimentazione orizzontale e verticale delle merci.

Ovviamente una stessa unità locale può essere interessata a più tipi di attrezzature, le quali, peraltro, fanno riferimento anche alle attività secondarie di commercio.

Tavola 14

Per **superficie di vendita** si intende quella adibita alle operazioni di vendita, sia essa destinata all'accesso del pubblico e al personale addetto alla vendita sia a banchi, scaffalature, ecc. Tale superficie comprende quella coperta ed eventualmente quella scoperta purché destinata permanentemente all'attività del punto di vendita (automercati e simili). Non è compresa la superficie di locali destinati ad altri usi, come ad esempio magazzini, servizi igienici, locali di lavorazione, uffici, ecc.

Nel caso in cui la superficie di vendita si sviluppava su piani diversi è stata considerata la somma della superficie di vendita di ciascun piano.

Tavola 15

Hanno formato oggetto del censimento soltanto gli esercizi i cui titolari esercitavano il **commercio ambulante** come attività esclusiva o prevalente. Non sono stati rilevati, pertanto, gli esercizi di commercio ambulante il cui titolare esercitava tale attività occasionalmente o in determinati periodi dell'anno.

Tavola 16

Trattasi di **servizi ambulatoriali** sanitari pubblici e privati aperti al pubblico.

Tavola 17

Il carattere **artigiano** delle unità locali risulta illustrato nella precedente Tavola 1.

6. — AVVERTENZE PER L'INTERPRETAZIONE DEI DATI

Il numero degli "addetti" alle unità locali, rilevati con il censimento industriale e commerciale, non è comparabile con il corrispondente ammontare della "popolazione attiva" quale risulta sia dal censimento della popolazione e sia dalla indagine sulle forze di lavoro, per le seguenti cause:

- per la *diversa unità di rilevazione* costituita dalla "unità locale" nel censimento industriale e commerciale, e dalla "famiglia" nel censimento della popolazione e nelle indagini sulle forze di

lavoro. Tale diversa unità di rilevazione porta, come conseguenza diretta, alla rilevazione nel censimento della popolazione e nelle indagini sulle forze di lavoro di tutte le persone che esplicano un'attività lavorativa senza fare capo ad un'unità locale (in prevalenza lavoratori a domicilio, muratori, idraulici, elettricisti, ecc.), mentre le stesse possono risultare, di fatto, escluse dal censimento industriale e commerciale a causa delle difficoltà connesse con la loro individuazione da parte del rilevatore;

- per la *diversa distribuzione territoriale*, in quanto gli "addetti" rilevati nel censimento industriale e commerciale risultano localizzati nel Comune ove ha sede l'unità locale mentre per gli "attivi" del censimento della popolazione e per le "forze di lavoro", la localizzazione è il Comune di residenza;
- per la *classificazione secondo l'attività economica*, poichè pur utilizzando la stessa classificazione, la comparabilità con le predette fonti è resa difficile per la diversità del soggetto che rende la dichiarazione (in un caso il titolare dell'unità locale, nell'altro il capo famiglia). Infatti sia gli "addetti" rilevati con il censimento industriale e commerciale che gli "attivi" rilevati con il censimento demografico e le forze di lavoro vengono classificati sulla base dell'attività, unica o prevalente, svolta dall'unità locale da cui dipendono. Tuttavia, mentre nel censimento industriale e commerciale i dipendenti di una stessa unità locale vengono classificati in base all'unica dichiarazione fornita dal titolare dell'unità locale stessa, nel censimento demografico e nelle forze di lavoro le dichiarazioni sono individuali.

* * *

Per un eventuale confronto tra i dati del Censimento del 1981, riportati nel presente fascicolo, e quelli del Censimento del 1971 occorre tener presente quanto segue:

- il campo di osservazione del Censimento del 1981 risulta notevolmente ampliato rispetto a quello del 1971, includendo il settore della Pubblica Amministrazione e larghi settori dei servizi pubblici e privati che erano stati esclusi dal precedente censimento (Cfr. precedente paragrafo 4);
- una più accurata preparazione dei rilevatori, una migliore organizzazione degli Uffici preposti in sede locale alla rilevazione, una più efficiente assistenza tecnica, validi strumenti di riscontro utilizzati in sede di revisione dei dati, nonchè il compenso erogato per unità censita, anziché forfettario come nel 1971, sono tutti fattori che hanno portato ad una più completa copertura del campo di rilevazione.

Tuttavia per comodità degli utilizzatori, in Appendice (punto A) al presente fascicolo, viene riportata una tavola contenente i dati provinciali riferiti alle imprese e alle unità locali del Censimento del 1971, rielaborati secondo la classificazione delle attività economiche utilizzata per il Censimento del 1981.

I risultati del confronto fra i due censimenti, per il complesso della Provincia, sono riassunti nella tabella seguente:

Differenze assolute 1981 rispetto al 1971 per ramo di attività economica

RAMI DI ATTIVITÀ ECONOMICA	A PARITÀ DI CAMPO DI OSSERVAZIONE		CAMPO DI OSSERVAZIONE DIVERSO (*)		TOTALE	
	N.	Addetti	N.	Addetti	N.	Addetti
0 <i>Agricoltura, caccia, foreste e pesca</i>						
Imprese	+ 2.263	+ 3.641	—	—	+ 2.263	+ 3.641
Unità locali	+ 2.270	+ 3.661	—	—	+ 2.270	+ 3.661
1 <i>Energia, gas e acqua</i>						
Imprese	— 33	+ 1.221	—	—	— 33	+ 1.221
Unità locali	— 38	+ 336	—	—	— 38	+ 336
2 <i>Industrie estrattive - Industrie manifatturiere per la trasformazione di minerali non energetici e prodotti derivati - Industrie chimiche</i>						
Imprese	+ 15	— 820	—	—	+ 15	— 820
Unità locali	+ 24	— 1.202	—	—	+ 24	— 1.202
3 <i>Industrie manifatturiere per la lavorazione e la trasformazione dei metalli; meccanica di precisione</i>						
Imprese	+ 574	+ 2.553	—	—	+ 574	+ 2.553
Unità locali	+ 590	+ 2.385	—	—	+ 590	+ 2.385
4 <i>Industrie manifatturiere alimentari, tessili, delle pelli e cuoio, dell'abbigliamento, del legno, mobilio e altre industrie manifatturiere</i>						
Imprese	— 439	— 3.571	—	—	— 439	— 3.571
Unità locali	— 428	— 8.124	—	—	— 428	— 8.124
5 <i>Industrie delle costruzioni e delle installazioni di impianti per l'edilizia</i>						
Imprese	+ 1.426	+ 1.798	—	—	+ 1.426	+ 1.798
Unità locali	+ 1.595	+ 1.508	—	—	+ 1.595	+ 1.508
6 <i>Commercio, pubblici esercizi e alberghi; riparazioni di beni di consumo e di veicoli</i>						
Imprese	— 685	+ 1.325	—	—	— 685	+ 1.325
Unità locali	— 556	+ 1.239	—	—	— 556	+ 1.239
7 <i>Trasporti e comunicazioni</i>						
Imprese	+ 155	— 191	—	—	+ 155	— 191
Unità locali	+ 306	+ 822	—	—	+ 306	+ 822
8 <i>Credito e assicurazione, servizi prestati alle imprese; noleggio</i>						
Imprese	+ 236	+ 672	+ 46	+ 348	+ 282	+ 1.020
Unità locali	+ 242	+ 1.636	+ 1.051	+ 2.642	+ 1.293	+ 4.278
9 <i>Pubblica amministrazione; servizi pubblici e privati</i>						
Imprese	+ 44	+ 463	+ 109	+ 902	+ 153	+ 1.365
Unità locali	+ 102	+ 693	+ 2.872	+ 27.185	+ 2.974	+ 27.878
TOTALE						
Imprese	+ 3.556	+ 7.091	+ 155	+ 1.250	+ 3.711	+ 8.341
Unità locali	+ 4.107	+ 2.954	+ 3.923	+ 29.827	+ 8.030	+ 32.781

(*) attività non rilevate con il Censimento del 1971.

Difficoltà di confronto si verificano inoltre per le "imprese". Ciò avviene a causa dell'allargamento, nel 1981, del campo di osservazione alla quasi totalità dei servizi pubblici e privati.

Per la maggior parte di questi, infatti, la definizione di "impresa" adottata ai fini del censimento non risultava adeguata. Pertanto per gli studi medici, notarili, legali, ecc. (in caso di non obbligo di iscrizione camerale), nonché per la Pubblica Amministrazione, Enti pubblici, assicurazioni, ecc. sono state rilevate soltanto le notizie relative alle "unità locali".

Le notizie relative alle "imprese" (Cfr. precedente paragrafo 2.1), pertanto, sono state rilevate per le sole attività esclusive o principali soggette all'obbligo di iscrizione nel registro delle Ditte delle Camere di Commercio.

Ciò contrasta con quanto effettuato con il Censimento del 1971 allorché per tutte le attività censite furono rilevate le notizie relative alle "imprese" e ciò perché le attività censite e non soggette all'obbligo di iscrizione nel Registro delle Ditte delle Camere di Commercio costituivano una parte trascurabile dell'universo censito (Aziende Autonome, imprese gestite direttamente dai Comuni, Fondazioni, Istituzioni o altri Enti pubblici in genere, ecc.).

7. — QUALITÀ DEI DATI

Il problema del controllo della qualità dei dati, che costituisce una delle fasi più delicate di ogni indagine statistica, si presenta ancor più accentuato in occasione delle rivelazioni censuarie, dalla fase di raccolta dei dati fino a quella della pubblicazione dei risultati.

Per assicurare, nei limiti del possibile, il più alto livello di attendibilità e coerenza dei risultati, l'Istituto ha previsto particolari procedure di controllo già nel corso delle operazioni di raccolta dei dati censuari. In tale fase, infatti, gli Uffici Comunali di Censimento, assistiti dagli Uffici Provinciali di Censimento, dagli Ispettori Provinciali e da Funzionari dell'ISTAT, dislocati in tutte le Province, hanno provveduto alla revisione quantitativa dei questionari di censimento, accertando che tutte le unità oggetto di rilevazione (imprese, unità locali ed esercizi di commercio ambulante) fossero state regolarmente censite. Quindi al termine delle operazioni di raccolta dei dati, gli Uffici Comunali di Censimento hanno effettuato la revisione qualitativa dei questionari di censimento allo scopo di eliminare lacune ed incompletezze che si fossero riscontrate nella compilazione dei questionari stessi.

Il controllo finale sulla validità dei risultati è stato attuato attraverso una complessa procedura elettronica per la messa a punto quantitativa e qualitativa del materiale censuario.

In pratica, si è trattato di un complesso di operazioni di controllo articolate in varie fasi di lavoro che vengono illustrate nei punti che seguono:

1) *Verifica della sequenzialità dei questionari di censimento* (codice di Provincia, Comune, numero d'ordine del questionario, numero sezione di censimento).

In tale fase sono stati individuati, tra l'altro, tutti i questionari di censimento di uno stesso Comune contrassegnati con lo stesso numero d'ordine (questionari doppiati o duplicati) la cui regolarizzazione ha richiesto il ricorso sistematico alla consultazione dei documenti cartacei.

2) *Messa a punto qualitativa dei questionari di censimento.*

I records registrati sono stati sottoposti al vaglio di un complesso programma di controllo (piano di incompatibilità) che prevede l'imposizione automatica, sotto determinate condizioni, di notizie eventualmente mancanti o non valide e l'aggiustamento delle notizie registrate nei casi di accertata incongruenza.

In particolare, è stata assicurata:

- la completezza delle notizie nell'ambito di ciascun record (controllo di record);
- la congruità delle notizie contenute in uno o più records relativi allo stesso questionario;
- la ricostruzione delle imprese plurilocalizzate, vale a dire la verifica dell'aggancio di ciascuna unità dipendente all'impresa-madre;
- la verifica dei requisiti per l'attribuzione del carattere artigiano all'impresa.

I controlli di congruità e i conseguenti aggiustamenti sono stati effettuati sulla base di standards conosciuti, ovvero a seguito di consultazione dei documenti cartacei.

Al fine di fornire ulteriori elementi conoscitivi, nel prospetto che segue sono riportati, a livello provinciale, i valori percentuali degli interventi effettuati sui principali quesiti del questionario di censimento distintamente per:

Interventi di tipo 1

- imposizione automatica di notizie.

Interventi di tipo 2

- interventi relativi ad incongruità logiche tra i vari quesiti.

Le percentuali degli aggiustamenti sono calcolate sul totale delle frequenze - Imprese e Unità locali - relative al quesito considerato.

PROVINCIA DI PAVIA

Incidenza percentuale degli aggiustamenti effettuati per tipo di quesito e intervento

QUESITI	INTERVENTI	
	Tipo 1	Tipo 2
Forma giuridica dell'impresa	1,10	0,15
Attività principale dell'impresa	—	0,03
Carattere artigiano dell'impresa	—	8,30
Numero addetti dell'impresa	—	0,90
Numero addetti dell'unità locale	9,60	3,80

Il materiale relativo alla Provincia di Pavia non ha evidenziato carenze di rilievo ed inoltre non ha richiesto l'effettuazione di rifacimenti o nuove codifiche.

È da segnalare, infine, che nel periodo immediatamente successivo alla raccolta dei dati, l'ISTAT ha effettuato una indagine intesa a verificare il grado di copertura del censimento, i cui risultati formeranno oggetto di pubblicazione.

8. — DATI RIASSUNTIVI

Allo scopo di fornire una sintesi delle informazioni si riportano, nei prospetti che seguono, alcuni dati relativi ai principali caratteri rilevati.

Prospetto 1 - Imprese per numero di addetti e imprese aventi interscambio con l'estero per ramo di attività economica

N. Classificazione	RAMI DI ATTIVITÀ ECONOMICA	IMPRESE CON ADDETTI												IMPORTAZIONE e/o ESPORTAZIONE	
		1 - 9		10 - 49		50 - 99		100 - 499		500 e oltre		TOTALE		Imprese	Addetti
		Imprese	Addetti	Imprese	Addetti	Imprese	Addetti	Imprese	Addetti	Imprese	Addetti	Imprese	Addetti		
0	Agricoltura, caccia, foreste e pesca	2.576	4.188	16	275	1	66	2	305	—	—	2.595	4.834	11	143
-	Industrie (in senso stretto - rami da 1 a 4)	4.940	13.374	1.041	20.519	123	8.341	81	14.400	3	4.979	6.188	61.613	1.009	35.455
1	Energia, gas e acqua	7	24	6	111	1	52	3	709	1	678	18	1.574	—	—
2	Industrie estrattive - industrie manifatturiere per la trasformazione di minerali non energetici e prodotti derivati - industrie chimiche	217	766	84	1.814	15	1.048	6	996	—	—	322	4.624	76	2.496
3	Industrie manifatturiere per la lavorazione e la trasformazione dei metalli; meccanica di precisione	1.791	5.199	428	8.224	47	3.165	23	4.386	2	4.301	2.291	25.275	428	16.066
4	Industrie manifatturiere alimentari, tessili, delle pelli e cuoio, dell'abbigliamento, del legno, mobilio e altre industrie manifatturiere	2.925	7.385	523	10.370	60	4.076	49	8.309	—	—	3.557	30.140	505	16.893
5	Industrie delle costruzioni e delle installazioni di impianti per l'edilizia	2.803	6.124	205	3.370	9	622	4	854	—	—	3.021	10.970	3	16
6	Commercio, pubblici esercizi e alberghi; riparazioni di beni di consumo e di veicoli	14.039	27.371	260	4.154	3	215	6	925	—	—	14.308	32.665	308	2.433
7	Trasporti e comunicazioni	1.198	1.926	34	553	—	—	—	—	—	—	1.232	2.479	11	57
8	Credito e assicurazione, servizi prestati alle imprese; noleggio	580	1.341	22	349	3	246	2	436	—	—	607	2.372	3	33
9	Pubblica amministrazione; servizi pubblici e privati	2.035	3.506	45	803	6	411	3	370	—	—	2.089	5.090	—	—
	TOTALE	28.171	57.830	1.623	30.023	145	9.901	98	17.290	3	4.979	30.040	120.023	1.345	38.137

Prospetto 2 - Unità locali per numero di addetti e per ramo di attività economica

N. Classificazione	RAMI DI ATTIVITÀ ECONOMICA	UNITÀ LOCALI CON ADDETTI												TOTALE	
		fino a 2		3 - 9		10 - 49		50 - 99		100 - 499		500 e oltre		Unità locali	Addetti
		Unità locali	Addetti	Unità locali	Addetti	Unità locali	Addetti	Unità locali	Addetti	Unità locali	Addetti	Unità locali	Addetti		
0	Agricoltura, caccia, foreste e pesca	2.319	3.181	283	1.047	21	381	—	—	2	247	—	—	2.625	4.856
-	Industrie (in senso stretto - rami da 1 a 4)	3.257	4.286	1.901	9.614	1.122	22.270	150	10.252	96	17.410	6	7.036	6.532	70.868
1	Energia, gas e acqua	21	22	26	147	21	416	7	494	6	809	1	668	82	2.556
2	Industrie estrattive - industrie manifatturiere per la trasformazione di minerali non energetici e prodotti derivati - industrie chimiche	124	172	138	695	102	2.181	19	1.332	11	2.534	—	—	394	6.914
3	Industrie manifatturiere per la lavorazione e la trasformazione dei metalli; meccanica di precisione	1.073	1.443	766	3.876	451	8.787	56	3.750	25	4.451	3	4.984	2.374	27.291
4	Industrie manifatturiere alimentari, tessili, delle pelli e cuoio, dell'abbigliamento, del legno, mobilio e altre industrie manifatturiere	2.039	2.649	971	4.896	548	10.886	68	4.676	54	9.616	2	1.384	3.682	34.107
5	Industrie delle costruzioni e delle installazioni di impianti per l'edilizia	2.265	2.781	936	4.412	209	3.240	5	367	3	369	—	—	3.418	11.169
6	Commercio, pubblici esercizi e alberghi; riparazioni di beni di consumo e di veicoli	11.905	16.826	2.738	11.330	277	4.362	9	632	1	226	—	—	14.930	33.376
7	Trasporti e comunicazioni	1.316	1.481	297	1.501	86	1.568	10	743	8	1.245	2	1.554	1.719	8.092
8	Credito e assicurazione, servizi prestati alle imprese; noleggio	1.277	1.736	568	2.497	74	1.459	15	1.043	2	254	—	—	1.936	6.989
9	Pubblica amministrazione; servizi pubblici e privati	3.534	4.049	1.003	4.759	373	7.783	65	4.419	24	4.533	5	6.269	5.004	31.812
	TOTALE	25.873	34.340	7.726	35.160	2.162	41.063	254	17.456	136	24.284	13	14.859	36.164	167.162

Prospetto 3 - Unità locali operative, unità locali amministrative e addetti per gruppi di categorie posizionali e per ramo di attività economica

N. Classificazione	RAMI DI ATTIVITÀ ECONOMICA	UNITÀ LOCALI				ADDETTI				
		Operative		Amministrative		Indipendenti	Dipendenti		TOTALE	
		Unità locali	Addetti	Unità locali	Addetti		Totale	di cui operai	in complesso	di cui a tempo parziale
0	Agricoltura, caccia, foreste e pesca	2.623	4.849	2	7	3.969	887	610	4.856	2
-	Industrie (in senso stretto - rami da 1 a 4)	6.476	70.590	56	278	9.838	61.030	48.030	70.868	305
1	Energia, gas e acqua	80	2.430	2	126	24	2.532	1.731	2.556	4
2	Industrie estrattive - industrie manifatturiere per la trasformazione di minerali non energetici e prodotti derivati - industrie chimiche	370	6.833	24	81	510	6.404	5.164	6.914	25
3	Industrie manifatturiere per la lavorazione e la trasformazione dei metalli; meccanica di precisione	2.357	27.246	17	45	3.759	23.532	17.791	27.291	85
4	Industrie manifatturiere alimentari, tessili, delle pelli e cuoio, dell'abbigliamento, del legno, mobilio e altre industrie manifatturiere	3.669	34.081	13	26	5.545	28.562	23.344	34.107	191
5	Industrie delle costruzioni e delle installazioni di impianti per l'edilizia	3.279	10.686	139	483	4.094	7.075	5.997	11.169	47
6	Commercio, pubblici esercizi e alberghi; riparazioni di beni di consumo e di veicoli	14.912	33.245	18	131	22.620	10.756	5.148	33.376	408
7	Trasporti e comunicazioni	1.711	7.747	8	345	1.699	6.393	3.553	8.092	27
8	Credito e assicurazione, servizi prestati alle imprese; noleggio	1.927	6.856	9	133	2.027	4.962	362	6.989	80
9	Pubblica amministrazione; servizi pubblici e privati	4.999	31.804	5	8	3.795	28.017	6.903	31.812	375
	TOTALE	35.927	165.777	237	1.385	48.042	119.120	70.603	167.162	1.244

9. — DIFFUSIONE DEI DATI

Allo scopo di favorire un'ampia utilizzazione dei dati raccolti con il censimento, si precisa quanto segue:

a) ad integrazione delle tavole riportate nel presente fascicolo (che, di norma, sono analizzate fino alla sottoclasse di attività economica) sono state elaborate le tavole non destinate alla pubblicazione (con analisi, di norma, fino alla categoria di attività economica), ma comunque disponibili per gli utilizzatori e i cui schemi sono riportati in Appendice (punto B);

b) sia le tavole pubblicate che quelle di cui alla lettera a) possono essere fornite su supporto cartaceo e/o magnetico;

c) le richieste comportano il rimborso delle spese vive sostenute per l'approntamento del supporto e devono essere inoltrate a: **Istituto Centrale di Statistica, Servizio Censimenti - Rep. CENS/C, Via Cesare Balbo, 16 - 00100 Roma.**



**tabelle
sinottiche
relative ai caratteri
considerati nelle tavole**

Tavole relative alle Imprese

CARATTERI	NUMERO DELLA TAVOLA																											
	1	2	3	4	5	6	7	8	9	10	11	12	13	14	15	16	17	18	19	20	21	22	23	24	25	26	27	
Addetti		CL	SCL	CL	CL																							
		CTG	CTG	SCL	SCL	CTG																						CL
Addetti alle Imprese artigiane			SCL																									
			CTG																									
Attività import - export																												
						CTG																						
Diffusione territoriale				CL	CL																							
				SCL	SCL																							
Forma giuridica		CL																										
		CTG																										
Imprese	SCL	CL	SCL	CL	CL													CL										
	CTG	CTG	CTG	SCL	SCL	CTG																					CTG	CL
Imprese artigiane	SCL		SCL																									
	CTG		CTG																									
Dati comunali																		CL										
																												CL
Dati comunali per sezione di censimento																												
																												CTG

LEGENDA:

- con sigla significativa = Tavola pubblicata
- con sigla significativa = Tavola disponibile (dietro richiesta)
- CL = Ramo e classe di attività economica
- SCL = Ramo, classe e sottoclasse di attività economica
- CTG = Ramo, classe, sottoclasse e categoria di attività economica

Tavole relative alle Unità locali

CARATTERI	NUMERO DELLA TAVOLA																														
	1	2	3	4	5	6A	6B	7	8	9	10	11	11A	11B	12	13	14	15	16	17	18	19	20	21	22	23	24	25	26	27	28
Addetti	SCL					SCL		SCL	CL		CL							SCL		CL											
	CTG								CTG	CTG	CTG		CTG			CTG	CTG						CTG		CTG				CTG		CL
Addetti alle Unità locali artigiane	SCL						SCL													CL											
	CTG																														
Addetti a tempo parziale																															
																		CTG													
Apparecchi per processi termici											CL																				
Attività stagionale																															
												CTG																			
Carrelli elevatori																SCL															
Categoria posizionale degli addetti																															
								SCL																							
Collegamento economico degli esercizi																															
Commercio ambulante e relativi addetti																															
Dipendenti																															
Fonte energetica												CL																			

LEGENDA:

- con sigla significativa = Tavola pubblicata
- con sigla significativa = Tavola disponibile (dietro richiesta)
- CL = Ramo e classe di attività economica
- SCL = Ramo, classe e sottoclasse di attività economica
- CTG = Ramo, classe, sottoclasse e categoria di attività economica

segue Tavole relative alle Unità locali

CARATTERI	NUMERO DELLA TAVOLA																														
	1	2	3	4	5	6A	6B	7	8	9	10	11	11A	11B	12	13	14	15	16	17	18	19	20	21	22	23	24	25	26	27	28
Forni per processi termici											CL											CTG									
Generatori di vapore																							CTG								
Impianti di condizionamento											CL										CTG										
Impianti di riscaldamento											CL									CTG											
Impianti frigoriferi															SCL											CTG					
Indipendenti																CTG	CTG														
Locali in proprietà											CTG																				
Mezzi di trasporto										CL									SCL									CTG			
Motori elettrici											CL																				
Operai										CTG														CTG							
Sesso									SCL																						
																				CTG											

LEGENDA:

- con sigla significativa = Tavola pubblicata
- con sigla significativa = Tavola disponibile (dietro richiesta)
- CL = Ramo e classe di attività economica
- SCL = Ramo, classe e sottoclasse di attività economica
- CTG = Ramo, classe, sottoclasse e categoria di attività economica

segue Tavole relative alle Unità locali

CARATTERI	NUMERO DELLA TAVOLA																																		
	1	2	3	4	5	6A	6B	7	8	9	10	11	11A	11B	12	13	14	15	16	17	18	19	20	21	22	23	24	25	26	27	28				
Sistema di vendita delle merci															SCL																				
																									CTG										
Servizi ambulatoriali																				CTG															
Servizi aziendali																																			
											CTG																								
Superficie coperta									CL																										
										CTG	CTG									CTG	CTG														
Superficie di vendita del commercio fisso al minuto																	SCL																		
																											CTG								
Tipo di Unità locale (operativa/amministrativa)											CL																								
										CTG																									
Unità locali	SCL					SCL		CL	CL	CL	CL				SCL	SCL	SCL	SCL		CL															
	CTG							CL	CTG	CTG	CTG		CTG		CTG	CTG		SCL	CTG	CTG	CTG	CTG		CTG	CTG	CTG	CTG	CTG	CTG	CTG	CTG	CL			
Unità locali artigiane	SCL						SCL														CL														
	CTG													CTG	CTG																				
Vapore per processo (utilizzo di)											CL																								
Dati comunali																						CL													
																																			CL
Dati comunali per sezione di censimento																																			
																																			CTG

LEGENDA:

- con sigla significativa = Tavola pubblicata
- con sigla significativa = Tavola disponibile (dietro richiesta)
- CL = Ramo e classe di attività economica
- SCL = Ramo, classe e sottoclasse di attività economica
- CTG = Ramo, classe, sottoclasse e categoria di attività economica

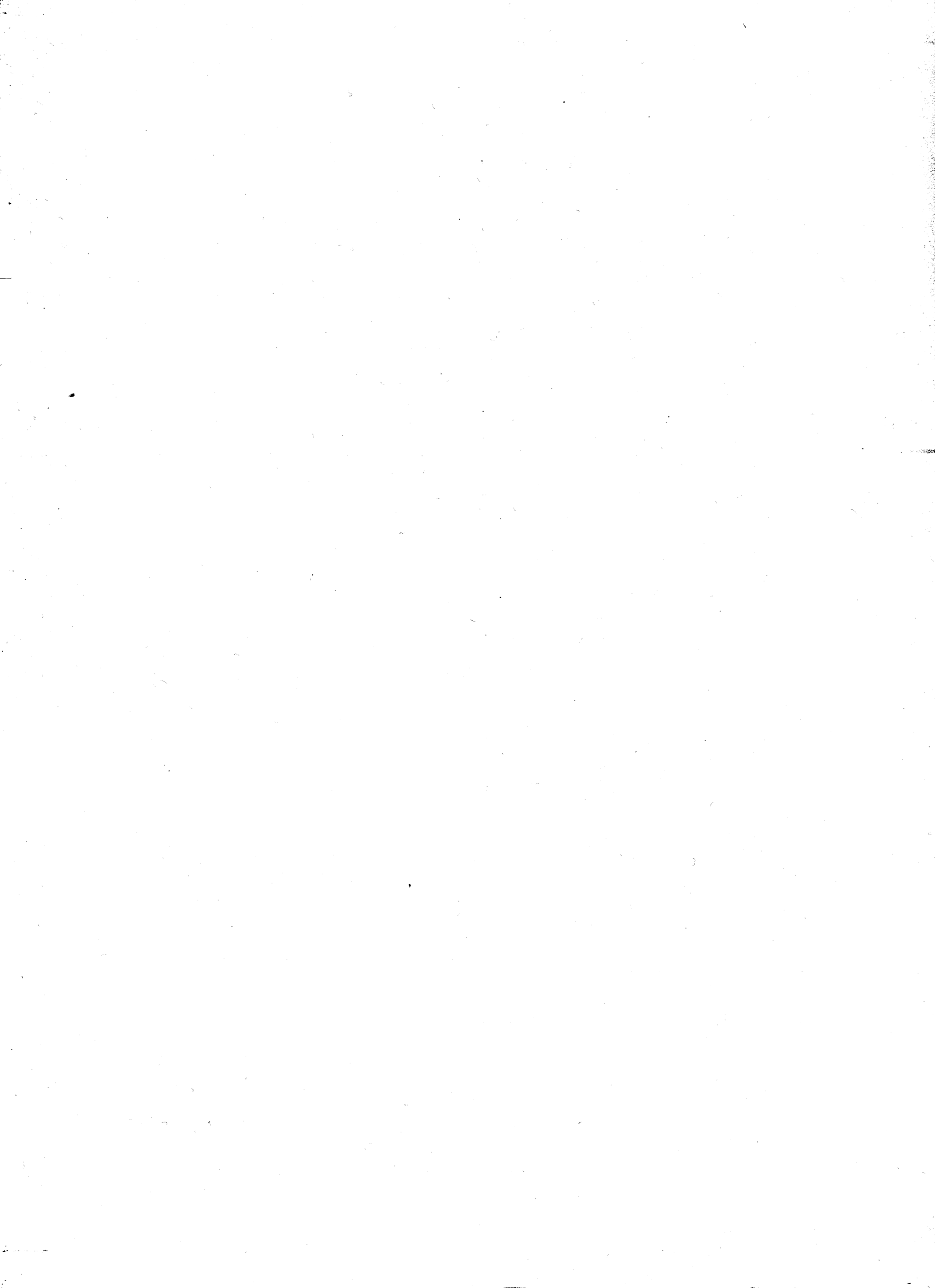

dati provinciali

— IMPRESE

TAV. 1 - Imprese, unità locali e relativi addetti per ramo, classe e sottoclasse di attività economica

N. Classificazione	RAMI, CLASSI E SOTTOCLASSI DI ATTIVITÀ ECONOMICA	IMPRESE		UNITÀ LOCALI			
		TOTALE	di cui artigiane	TOTALE		di cui artigiane	
				Unità locali	Addetti	Unità locali	Addetti
0	Agricoltura, caccia, foreste e pesca	2.595	254	2.625	4.856	259	435
01	Agricoltura e caccia	—	—	—	—	—	—
013	Selezione e moltiplicazione delle specie	—	—	—	—	—	—
02	Foreste	22	20	25	180	22	57
020	Foreste	22	20	25	180	22	57
03	Pesca	3	—	3	40	—	—
031	Pesca e allevamenti in acque marine e lagunari	—	—	—	—	—	—
032	Pesca e allevamenti in acque dolci	3	—	3	40	—	—
04	Attività connesse con l'agricoltura	2.570	234	2.597	4.636	237	378
041	Attività trasformatrici annesse ad aziende agricole che lavorano esclusivamente o prevalentemente prodotti propri	2.295	—	2.308	3.804	—	—
042	Attività di trasformazione svolte in forma associata	10	—	12	124	—	—
043	Altre attività svolte in forma associata	14	—	17	122	—	—
044	Esercizio di macchine agricole	244	234	247	407	237	378
045	Approvvigionamento, produzione e distribuzione di mezzi tecnici necessari all'esercizio dell'agricoltura	7	—	13	179	—	—
1	Energia, gas e acqua	18	—	82	2.556	—	—
1A	Estrazione di combustibili solidi, liquidi e gassosi - industria petrolifera	2	—	4	702	—	—
11	Industria dell'estrazione e agglomerazione di combustibili solidi	—	—	—	—	—	—
111	Industria dell'estrazione e agglomerazione di combustibili solidi	—	—	—	—	—	—
12	Cokerie	—	—	—	—	—	—
120	Cokerie	—	—	—	—	—	—
13	Industria dell'estrazione di petrolio e gas naturali	—	—	—	—	—	—
131	Estrazione di petrolio	—	—	—	—	—	—
132	Estrazione e depurazione di gas naturale	—	—	—	—	—	—
133	Estrazione con annessa distillazione di roccia asphaltica e scisti bituminosi	—	—	—	—	—	—
134	Ricerca di petrolio e gas naturali	—	—	—	—	—	—
14	Industria petrolifera	2	—	4	702	—	—
140	Industria petrolifera	2	—	4	702	—	—
15	Industria dei combustibili nucleari	—	—	—	—	—	—
150	Industria dei combustibili nucleari	—	—	—	—	—	—
1B	Energia elettrica, gas e acqua	16	—	78	1.854	—	—
16	Industria della produzione e distribuzione di energia elettrica, gas, vapore e acqua calda	5	—	47	1.260	—	—
161	Produzione e distribuzione di energia elettrica	1	—	20	848	—	—
162	Produzione e distribuzione del gas	4	—	27	412	—	—
163	Produzione e distribuzione di altri tipi di energia	—	—	—	—	—	—
17	Industria della raccolta, depurazione e distribuzione d'acqua	11	—	31	594	—	—
170	Industria della raccolta, depurazione e distribuzione d'acqua	11	—	31	594	—	—
2	Industrie estrattive - industrie manifatturiere per la trasformazione di minerali non energetici e prodotti derivati - industrie chimiche	322	179	394	6.914	192	577
21	Industria dell'estrazione e preparazione minerali metalliferi	—	—	—	—	—	—
211	Estrazione, ricerche e preparazione di minerali di ferro	—	—	—	—	—	—
212	Estrazione, ricerche e preparazione di minerali metalliferi non ferrosi	—	—	—	—	—	—
22	Industria della produzione e prima trasformazione dei metalli	12	5	12	287	5	15
221	Siderurgia, escluse le cokerie annesse a stabilimenti siderurgici	1	—	1	167	—	—
222	Fabbricazione di tubi di acciaio	1	—	1	8	—	—
223	Trafilatura, stiratura, laminazione di nastri, profilatura a freddo dell'acciaio	2	2	2	8	2	8
224	Produzione e prima trasformazione dei metalli non ferrosi	8	3	8	104	3	7
23	Industria estrazione di minerali non metalliferi e non energetici; torbiere	39	25	57	322	33	105
231	Estrazione e ricerche di prodotti di cava per materiali da costruzione, per refrattari e per ceramiche	38	24	55	311	32	104
232	Estrazione e ricerca mineraria di sali di potassio e di fosfati di calcio naturali	—	—	—	—	—	—
233	Produzione ed estrazione di sale	—	—	—	—	—	—
239	Estrazione di altri minerali; torbiere	1	1	2	11	1	1
24	Industria della lavorazione dei minerali non metalliferi	199	123	234	3.507	125	375
241	Produzione di materiali da costruzione in laterizio	23	1	32	1.071	1	3
242	Produzione di cemento, calce e gesso	3	1	4	130	1	2
243	Produzione di materiali per costruzione in calcestruzzo, amianto-cemento e gesso	70	38	88	1.666	38	120
244	Produzione di articoli in amianto	—	—	—	—	—	—
245	Lavorazione della pietra e di prodotti minerali non metalliferi	63	57	67	254	59	164
246	Produzione di mole e di altri corpi abrasivi applicati	2	2	2	10	2	10
247	Industria del vetro	19	12	21	212	12	32
248	Produzione di prodotti in ceramica	19	12	20	164	12	44

segue TAV. 1 - Imprese, unità locali e relativi addetti per ramo, classe e sottoclasse di attività economica

N. Classificazione	RAMI, CLASSI E SOTTOCLASSI DI ATTIVITÀ ECONOMICA	IMPRESE		UNITÀ LOCALI			
		TOTALE	di cui artigiane	TOTALE		di cui artigiane	
				Unità locali	Addetti	Unità locali	Addetti
25	Industrie chimiche	72	26	90	2.393	29	82
251	Produzione di prodotti chimici di base	27	3	31	1.317	3	7
255	Produzione di mastici, pitture, vernici e inchiostri da stampa	7	4	10	77	6	12
256	Produzione di altri prodotti chimici principalmente destinati all'industria e all'agricoltura	18	12	23	289	12	43
257	Produzione di prodotti farmaceutici	7	—	11	457	—	—
258	Produzione di sapone e detergenti sintetici nonché di altri prodotti per l'igiene del corpo e di profumeria	8	6	10	91	7	19
259	Produzione di altri prodotti chimici	5	1	5	162	1	1
26	Industria della produzione di fibre artificiali e sintetiche	—	—	1	405	—	—
260	Industria della produzione di fibre artificiali e sintetiche	—	—	1	405	—	—
3	Industrie manifatturiere per la lavorazione e la trasformazione dei metalli; meccanica di precisione	2.291	1.726	2.374	27.291	1.737	5.393
31	Industria della costruzione di prodotti in metallo	1.160	988	1.188	8.158	994	2.912
311	Fonderie	48	28	50	1.379	28	111
312	Fucinatura, stampaggio, imbutitura, tranciatura e lavorazione a sbalzo	35	23	36	405	23	115
313	Seconda trasformazione, trattamento e rivestimento dei metalli	320	265	328	2.350	268	911
314	Costruzione e installazione di carpenteria metallica	221	183	228	1.550	185	728
315	Costruzione e installazione di caldaie e serbatoi	15	9	15	227	9	32
316	Costruzione di utensili e articoli finiti in metallo	96	66	101	1.315	66	195
319	Officine meccaniche non altrove classificate	425	414	430	932	415	820
32	Industria della costruzione e dell'installazione di macchine e di materiale meccanico	676	386	710	13.999	390	1.518
321	Costruzione o montaggio di macchine e attrezzature per l'agricoltura e la zootecnia	55	36	56	540	36	206
322	Costruzione di macchine utensili per la lavorazione dei metalli; di utensileria per macchine utensili e operatrici	235	139	242	3.202	139	576
323	Costruzione e installazione macchine tessili e loro accessori; costruzione macchine e installazione impianti per trattamento ausiliario dei tessili; costruzione macchine per cucire e maglieria	17	7	17	689	7	13
324	Costruzione e installazione di macchine e apparecchi per le industrie alimentari, chimiche e affini	40	17	47	870	17	73
325	Costruzione e installazione macchine per l'ind. estratt., per lavoraz. minerali non metalliferi, per il genio civile e l'edilizia, per ind. siderurgiche e fonderie; costruz. e installazione apparecchi per impianti sollevamento e trasporto	20	10	22	494	11	30
326	Costruzione di organi di trasmissione	8	4	11	113	4	29
327	Costruzione e installazione macchine per lavorazione legno, carta, cuoio, pelli e calzature; costruzione apparecchiature igienico-sanitarie	191	86	198	3.016	87	374
328	Costruzione, installazione e riparazione di altre macchine e apparecchi meccanici	110	87	117	5.075	89	217
33	Industria della costruzione, installazione e riparazione di macchine per ufficio, di macchine e di impianti per l'elaborazione dei dati	10	9	12	73	9	17
330	Costruzione, installazione e riparazione di macchine per ufficio, macchine ed impianti per l'elaborazione dei dati	10	9	12	73	9	17
34	Industria della costruzione, installazione di impianti e riparazione di materiale elettrico ed elettronico	259	185	270	3.453	185	565
341	Produzione di fili e cavi elettrici	10	3	10	221	3	5
342	Costruzione di motori, generatori, trasformatori, interruttori ed altro materiale elettrico e dielettrico	50	32	51	582	32	105
343	Costruzione di apparecchiature elettriche per mezzi di trasporto e per uso industriale; di pile e accumulatori	49	37	50	584	37	138
344	Costruzione di apparecchi elettrici di misura; apparecchi per telecomunicazioni ed apparecchi elettromedicali	12	8	12	83	8	22
345	Costruzione o montaggio di apparecchi radio riceventi, televisori, di apparecchi elettroacustici; costruzione sistemi per controllo processi industriali e componenti elettronici	58	36	61	1.141	36	111
346	Costruzione di apparecchi elettrodomestici	9	7	11	375	7	37
347	Produzione di materiale elettrico di illuminazione	14	11	15	152	11	27
348	Lavori di impianto tecnico: montaggio e riparazione di impianti di apparecchiature elettriche ed elettroniche	57	51	60	315	51	120
35	Industria della costruzione e montaggio di autoveicoli, carrozzerie, parti ed accessori	23	11	23	307	11	53
351	Costruzione e montaggio di autoveicoli e costruzione dei relativi motori	1	—	1	44	—	—
352	Costruzione di carrozzerie e rimorchi	6	2	6	81	2	11
353	Costruzione di parti ed accessori per autoveicoli e rimorchi	16	9	16	182	9	42
36	Industria della costruzione di altri mezzi di trasporto	16	11	20	885	11	22
361	Costruzione navale, riparazione e manutenzione di navi	4	3	6	78	3	4
362	Costruzione di materiale rotabile a scartamento normale e a scartamento ridotto per servizio pubblico	1	—	3	745	—	—
363	Costruzione e montaggio di cicli, motocicli e loro parti staccate	9	7	9	60	7	17
364	Costruzione e riparazione di aeroplani	1	—	1	1	—	—
365	Costruzione di altri mezzi di trasporto non altrove classificati	1	1	1	1	1	1

segue TAV. 1 - Imprese, unità locali e relativi addetti per ramo, classe e sottoclasse di attività economica

N. Classificazione	RAMI, CLASSI E SOTTOCLASSI DI ATTIVITÀ ECONOMICA	IMPRESE		UNITÀ LOCALI			
		TOTALE	di cui artigiane	TOTALE		di cui artigiane	
				Unità locali	Addetti	Unità locali	Addetti
37	Industria della costruzione di strumenti e di apparecchi di precisione, medico-chirurgici, ottici ed affini; orologeria	147	136	151	416	137	306
371	Costruzione e riparazione strumenti precisione, apparecchi misura e controllo	8	5	9	45	5	10
372	Costruzione di apparecchi e materiale medico-chirurgico	132	126	134	306	127	271
373	Costruzione e riparazione di strumenti ottici e di apparecchiature fotografiche	3	2	4	31	2	2
374	Costruzione di orologi e loro pezzi staccati	4	3	4	34	3	23
4	Industrie manifatturiere alimentari, tessili, delle pelli e cuoio, dell'abbigliamento, del legno, mobilio e altre industrie manifatturiere	3.557	2.794	3.682	34.107	2.809	7.642
41	Industrie alimentari di base	329	229	372	4.544	230	702
411	Industria dei grassi vegetali e animali	5	2	5	40	2	9
412	Industria della macellazione bestiame, preparazione e conservazione della carne	53	29	70	478	29	114
413	Industria casearia	30	12	36	2.209	13	33
414	Industria trasformazione e conservazione frutta, ortaggi e funghi	9	5	9	61	5	15
415	Industria lavorazione e conservazione del pesce e altri prodotti alimentari marini	—	—	—	—	—	—
416	Industria della lavorazione delle granaglie	93	68	100	752	68	193
417	Industria delle paste alimentari	21	17	21	77	17	35
418	Industria dei prodotti amidacei	—	—	—	—	—	—
419	Industria della panificazione, pasticceria e biscotti	118	96	131	927	96	303
42	Industrie dello zucchero, delle bevande, di altri prodotti alimentari e del tabacco	60	26	66	1.530	26	116
420	Industria della produzione e raffinazione dello zucchero	—	—	1	481	—	—
421	Industria del cacao, cioccolato, caramelle e gelati	8	5	8	59	5	12
422	Industria dei prodotti alimentari per zootecnia	13	5	13	223	5	22
423	Industria di prodotti alimentari vari	11	4	12	231	4	31
424	Industria dell'alcool etilico, di acquaviti e liquori	14	2	15	267	2	5
425	Industria del vino	10	7	11	92	7	29
427	Industria della birra e del malto	—	—	1	117	—	—
428	Industria idrominerale e delle bevande analcoliche	4	3	4	23	3	17
429	Industria del tabacco	—	—	1	37	—	—
43	Industrie tessili	242	167	254	4.456	167	513
431	Industria laniera	3	3	5	295	3	11
432	Industria cotoniera	8	6	10	407	6	25
433	Industria della seta e delle fibre chimiche assimilate	4	2	6	263	2	29
434	Industria della canapa, del lino, del ramiè e delle fibre dure	—	—	—	—	—	—
435	Industria della juta	—	—	—	—	—	—
436	Industria della maglia, maglieria e calze	190	131	194	2.934	131	384
437	Industria del perfezionamento dei tessili	5	1	5	182	1	3
438	Industria per produzione arazzi, tappeti, copripavimento, linoleum e tele cerate	1	—	1	126	—	—
439	Altre industrie tessili	31	24	33	249	24	61
44	Industrie delle pelli e del cuoio	75	62	80	798	63	166
441	Concia e tintura delle pelli e del cuoio	10	7	13	264	7	14
442	Produzione di articoli in cuoio e affini	65	55	67	534	56	152
45	Industrie delle calzature, articoli d'abbigliamento e biancheria per la casa	1.512	1.196	1.526	13.400	1.199	3.167
451	Produzione a macchina di calzature	892	619	897	10.766	620	2.111
452	Produzione a mano e su misura di calzature	11	11	11	27	11	27
453	Confezione in serie di articoli di abbigliamento ed altre attività collegate	146	112	151	1.583	112	326
454	Confezione su misura di vestiario e biancheria; modisterie	326	321	326	455	321	409
455	Confezione di altri articoli tessili	98	94	101	456	96	188
456	Confezione di pellicce	39	39	40	113	39	106
46	Industrie del legno e del mobile in legno	741	689	758	2.917	697	1.502
461	Segagione e preparazione industriale del legno	38	32	40	209	34	88
462	Produzione di prodotti semifiniti in legno	22	8	24	721	8	23
463	Produzione in serie di elementi di carpenteria, falegnameria e pavimenti in legno	430	417	432	1.000	418	801
464	Costruzione di imballaggi in legno	25	19	28	262	19	73
465	Costruzione di altri oggetti in legno	77	75	80	209	77	190
466	Produzione di articoli in sughero, paglia, giunco e vimini; spazzole e pennelli	14	11	15	59	12	39
467	Industria del mobile e dell'arredamento in legno	135	127	139	457	129	288
47	Industrie della carta; stampa ed editoria	190	129	202	1.567	129	432
471	Produzione della pasta-carta, della carta e del cartone	3	—	4	144	—	—
472	Trasformazione della carta e del cartone, fabbricazione di articoli in carta, cartone e ovatta di cellulosa	57	31	63	670	31	127
473	Stampa e industrie affini	123	97	127	705	97	304
474	Editoria	7	1	8	48	1	1
48	Industrie della gomma e dei manufatti di materie plastiche	232	140	246	3.866	141	447
481	Industria della gomma	54	24	57	1.886	24	80

segue TAV. 1 - Imprese, unità locali e relativi addetti per ramo, classe e sottoclasse di attività economica

N. Classificazione	RAMI, CLASSI E SOTTOCLASSI DI ATTIVITÀ ECONOMICA	IMPRESE		UNITÀ LOCALI			
		TOTALE	di cui artigiane	TOTALE		di cui artigiane	
				Unità locali	Addetti	Unità locali	Addetti
482	Ricostruzione pneumatici, vulcanizzazione e riparazione pneumatici	34	34	35	84	34	82
483	Industria dei prodotti delle materie plastiche	144	82	154	1.896	83	285
49	Industrie manifatturiere diverse	176	156	178	1.029	157	597
491	Produzione di oreficeria, argenteria, bigiotteria e taglio delle pietre preziose	110	109	110	468	109	454
492	Costruzione di strumenti musicali e relativi accessori	6	3	6	61	3	13
493	Laboratori fotografici e cinematografici	1	—	1	17	—	—
494	Costruzione di giochi, giocattoli e articoli sportivi	27	23	28	205	23	86
495	Altre industrie manifatturiere non altrove classificate	20	14	20	213	14	30
496	Industria del confezionamento	12	7	13	65	8	14
5	Industrie delle costruzioni e delle installazioni di impianti per l'edilizia	3.021	2.807	3.418	11.169	2.962	6.738
50	Edilizia e genio civile	3.021	2.807	3.418	11.169	2.962	6.738
501	Costruzioni edili - restauro e manutenzione di fabbricati	1.532	1.371	1.834	7.037	1.512	3.932
502	Genio civile	95	72	168	1.190	75	186
503	Installazione di impianti per l'edilizia	717	691	734	1.974	699	1.681
504	Attività di finiture dell'edilizia	677	673	682	968	676	939
6	Commercio, pubblici esercizi e alberghi; riparazioni di beni di consumo e di veicoli	14.308	1.221	14.930	33.376	1.227	2.707
6A	Commercio, pubblici esercizi e alberghi	13.072	—	13.674	30.502	—	—
61	Commercio all'ingrosso	1.220	—	1.326	5.558	—	—
611	Commercio all'ingrosso di materie prime agricole, di animali vivi, di materie prime tessili e di semilavorati	209	—	219	482	—	—
612	Commercio all'ingrosso di combustibili; di minerali e prodotti chimici per l'industria	60	—	74	528	—	—
613	Commercio all'ingrosso di legname, di materiale da costruzione e di articoli per installazione	154	—	168	681	—	—
614	Commercio all'ingrosso di macchine, attrezzature e veicoli	106	—	119	591	—	—
615	Commercio all'ingrosso di mobili, elettrodomestici, apparecchi radio-televisivi, casalinghi e ferramenta	61	—	67	399	—	—
616	Commercio all'ingrosso di prodotti tessili, di abbigliamento, di calzature e articoli in cuoio e pelli	122	—	128	559	—	—
617	Commercio all'ingrosso di prodotti alimentari, bevande e tabacco	435	—	467	1.950	—	—
618	Commercio all'ingrosso prodotti farmaceutici, sanitari, di bellezza e detersivi	26	—	32	191	—	—
619	Commercio all'ingrosso di altri prodotti non alimentari	47	—	52	177	—	—
62	Commercio all'ingrosso di materiali vari da recupero	78	—	79	161	—	—
621	Commercio all'ingrosso di rottami metallici	58	—	59	114	—	—
622	Commercio all'ingrosso di altri prodotti di raccolta	20	—	20	47	—	—
63	Intermediari del commercio	644	—	648	870	—	—
631	Intermediari del commercio di materie prime agricole, di animali vivi, di materie prime tessili e di semilavorati	88	—	89	108	—	—
632	Intermediari del commercio di combustibili, minerali e prodotti chimici per la tecnica e l'industria	19	—	19	19	—	—
633	Intermediari del commercio di legname e materiale da costruzione	33	—	33	54	—	—
634	Intermediari del commercio di macchine e materiale per l'industria, il commercio, la navigazione, l'agricoltura e di veicoli	88	—	88	116	—	—
635	Intermediari del commercio mobili, articoli per la casa e ferramenta	41	—	41	57	—	—
636	Intermediari del commercio di prodotti tessili, di abbigliamento, di calzature e articoli in cuoio	88	—	90	134	—	—
637	Intermediari del commercio di prodotti alimentari, bevande e tabacco	129	—	130	168	—	—
638	Intermediari del commercio specializzato di altri prodotti	127	—	127	162	—	—
639	Intermediari del commercio di prodotti diversi, attività associate senza prevalenza	31	—	31	52	—	—
64	Commercio al minuto di prodotti alimentari, articoli di abbigliamento, arredamento e per la casa; farmacie	7.432	—	7.719	14.664	—	—
641	Commercio al minuto di prodotti ortofrutticoli e lattiero-caseari; di carne, pesce e pasticceria	2.365	—	2.406	4.470	—	—
642	Commercio al minuto di bevande, oli e di altri prodotti alimentari non altrove classificati; tabaccherie	1.733	—	1.794	3.485	—	—
643	Farmacie	156	—	168	418	—	—
644	Commercio al minuto di articoli sanitari e prodotti di bellezza	223	—	232	397	—	—
645	Commercio al minuto di articoli di abbigliamento	1.546	—	1.593	2.752	—	—
646	Commercio al minuto di calzature e pelletteria	356	—	372	695	—	—
647	Commercio al minuto di tessuti per arredamento	56	—	59	126	—	—
648	Commercio al minuto mobili, apparecchi e materiali per la casa	816	—	903	1.970	—	—
649	Commercio al minuto di carte da parati, di rivestimenti e apparecchi igienico-sanitari, strumenti musicali, articoli da regalo e oggetti d'arte	181	—	192	351	—	—
65	Commercio al minuto di veicoli, natanti, carburanti, libri ed articoli vari	1.703	—	1.869	4.403	—	—
651	Commercio al minuto di automobili, motocicli e natanti	225	—	258	1.264	—	—
652	Commercio al minuto di carburanti e lubrificanti	350	—	424	603	—	—

segue TAV. 1 - Imprese, unità locali e relativi addetti per ramo, classe e sottoclasse di attività economica

N. Classificazione	RAMI, CLASSI E SOTTOCLASSI DI ATTIVITÀ ECONOMICA	IMPRESE		UNITÀ LOCALI			
		TOTALE	di cui artigiane	TOTALE		di cui artigiane	
				Unità locali	Addetti	Unità locali	Addetti
653	Commercio al minuto di libri, giornali, articoli da cancelleria e forniture per ufficio	339	—	355	632	—	—
654	Commercio al minuto di altri articoli non altrove classificati	763	—	799	1.479	—	—
655	Commercio al minuto di articoli di occasione	16	—	16	24	—	—
656	Commercio al minuto di prodotti diversi, con prevalenza di prodotti non alimentari	10	—	17	401	—	—
66	Pubblici esercizi ed esercizi alberghieri	1.995	—	2.033	4.846	—	—
661	Ristoranti	505	—	514	1.494	—	—
662	Bar con e senza spettacolo	1.275	—	1.287	2.394	—	—
664	Mense	6	—	17	116	—	—
665	Esercizi alberghieri propriamente detti	180	—	182	721	—	—
666	Vagoni letto e vagoni ristorante	—	—	—	—	—	—
667	Esercizi alberghieri complementari	29	—	33	121	—	—
6B	Riparazioni di beni di consumo e di veicoli	1.236	1.221	1.256	2.874	1.227	2.707
67	Riparazioni di beni di consumo e di veicoli	1.236	1.221	1.256	2.874	1.227	2.707
671	Riparazioni di autoveicoli e biciclette	869	855	880	2.342	859	2.197
672	Riparazioni di calzature e articoli in cuoio	95	95	98	108	96	105
673	Riparazioni elettrodomestici, radio, televisori, giradischi e fonografi	182	182	186	274	182	259
674	Riparazioni di orologi e gioiellerie	35	35	36	53	35	51
675	Riparazioni non altrove classificate	55	54	56	97	55	95
7	Trasporti e comunicazioni	1.232	1.124	1.719	8.092	1.138	1.695
71	Ferrovie	—	—	52	2.515	—	—
710	Ferrovie	—	—	52	2.515	—	—
72	Altri trasporti terrestri	1.123	1.058	1.157	2.707	1.067	1.473
721	Metropolitane, tranvie e servizi regolari d'autobus	8	2	13	414	2	9
722	Trasporti su strada di viaggiatori	104	100	108	202	101	121
723	Trasporti su strada di merci	1.006	955	1.027	1.849	963	1.339
724	Trasporti per condotta	3	—	7	233	—	—
725	Trasporti con impianti a fune	2	1	2	9	1	4
73	Trasporti fluviali, lacuali e lagunari	1	1	1	1	1	1
730	Trasporti fluviali, lacuali e lagunari	1	1	1	1	1	1
74	Trasporti marittimi e cabotaggio	—	—	—	—	—	—
741	Trasporti marittimi internazionali	—	—	—	—	—	—
742	Trasporti marittimi in navigazione di cabotaggio	—	—	—	—	—	—
75	Trasporti aerei	—	—	—	—	—	—
750	Trasporti aerei	—	—	—	—	—	—
76	Attività connesse ai trasporti	60	56	73	180	61	94
761	Attività connesse ai trasporti terrestri	59	56	72	178	61	94
762	Attività connesse ai trasporti di navigazione interna	—	—	—	—	—	—
763	Attività connesse ai trasporti marittimi ed al cabotaggio	1	—	1	2	—	—
764	Attività connesse ai trasporti aerei	—	—	—	—	—	—
77	Agenzie di viaggio, intermediari dei trasporti, magazzini di custodia e depositi	43	9	229	565	9	127
771	Agenzie di viaggio	8	—	11	44	—	—
772	Intermediari dei trasporti	21	9	24	191	9	127
773	Magazzini di custodia e deposito e frigoriferi	14	—	194	330	—	—
79	Comunicazioni	5	—	207	2.124	—	—
790	Comunicazioni	5	—	207	2.124	—	—
8	Credito e assicurazione, servizi prestati alle imprese; noleggio	607	26	1.936	6.989	26	32
8A	Credito e assicurazione	10	—	220	2.672	—	—
81	Istituti di credito	10	—	186	2.594	—	—
811	Autorità bancarie centrali	—	—	1	45	—	—
812	Altre istituzioni monetarie	6	—	181	2.533	—	—
813	Istituzioni finanziarie e società di controllo	4	—	4	16	—	—
82	Assicurazione	—	—	34	78	—	—
821	Istituti di assicurazione mista	—	—	24	53	—	—
822	Istituti di assicurazione-vita e capitalizzazione	—	—	1	3	—	—
823	Istituti di assicurazione-danni, malattie, rischi diversi	—	—	9	22	—	—
8B	Servizi prestati alle imprese; noleggio	597	26	1.716	4.317	26	32
83	Ausiliari finanziari e delle assicurazioni, affari immobiliari, servizi prestati alle imprese	565	24	1.683	4.255	24	29
831	Ausiliari finanziari	5	—	7	12	—	—
832	Ausiliari delle assicurazioni	211	—	231	627	—	—

segue TAV. 1 - Imprese, unità locali e relativi addetti per ramo, classe e sottoclasse di attività economica

N. Classificazione	RAMI, CLASSI E SOTTOCLASSI DI ATTIVITÀ ECONOMICA	IMPRESE		UNITÀ LOCALI			
		TOTALE	di cui artigiane	TOTALE		di cui artigiane	
				Unità locali	Addetti	Unità locali	Addetti
833	Imprese immobiliari per la compravendita di immobili	72	—	77	129	—	—
834	Agenzie di mediazione per la compravendita e la locazione di immobili e terreni	34	—	38	77	—	—
835	Consulenti legali	1	—	235	564	—	—
836	Contabilità, consulenza fiscale e revisione dei conti	12	—	294	920	—	—
837	Servizi tecnici	28	—	515	858	—	—
838	Pubblicità e pubbliche relazioni	20	—	27	72	—	—
839	Altri servizi prestati alle imprese	182	24	259	996	24	29
84	Noleggio di beni mobili	32	2	33	62	2	3
841	Noleggio di macchinari e di attrezzature agricole	3	2	3	7	2	3
842	Noleggio di macchinari e di attrezzature per l'edilizia	1	—	1	10	—	—
843	Noleggio macchinari, attrezzature contabili e per ufficio, compresi i calcolatori elettronici e i registratori di cassa	1	—	1	1	—	—
844	Noleggio di autoveicoli stradali	7	—	7	11	—	—
845	Noleggio di altri mezzi di trasporto	6	—	7	13	—	—
846	Noleggio di beni di consumo	9	—	9	12	—	—
847	Noleggio di altri beni mobili	5	—	5	8	—	—
9	Pubblica amministrazione; servizi pubblici e privati	2.089	1.743	5.004	31.812	1.757	2.688
9A	Pubblica amministrazione	—	—	416	5.638	—	—
91	Pubblica amministrazione, difesa nazionale e sicurezza sociale obbligatoria	—	—	416	5.638	—	—
911	Organi costituzionali - amministrazione statale e locale	—	—	390	5.061	—	—
912	Giustizia	—	—	21	194	—	—
919	Sicurezza sociale obbligatoria	—	—	5	383	—	—
9B	Servizi pubblici e privati	2.089	1.743	4.588	26.174	1.757	2.688
92	Servizi d'igiene pubblica ed amministrazione di cimiteri	67	53	133	932	53	104
921	Servizi di nettezza urbana, di disinfestazione e servizi analoghi	8	5	23	350	5	8
922	Amministrazione dei cimiteri	1	1	51	91	1	3
923	Servizi di pulizia	58	47	59	491	47	93
93	Istruzione	77	—	790	11.010	—	—
931	Istruzione universitaria	—	—	1	1.709	—	—
932	Istruzione primaria e secondaria	10	—	456	7.954	—	—
933	Scuole di formazione e di perfezionamento professionale	5	—	35	381	—	—
934	Istruzione di grado preparatorio	12	—	243	843	—	—
936	Scuole di guida, pilotaggio e simili	50	—	55	123	—	—
94	Ricerca e sviluppo	5	—	26	180	—	—
940	Ricerca e sviluppo	5	—	26	180	—	—
95	Sanità e servizi veterinari	39	—	967	8.444	—	—
951	Servizi sanitari (con ricovero)	6	—	21	6.364	—	—
952	Altre istituzioni sanitarie (senza ricovero)	28	—	265	1.119	—	—
953	Studi medici privati	2	—	474	569	—	—
954	Studi dentistici	2	—	175	356	—	—
956	Servizi veterinari	1	—	32	36	—	—
96	Altri servizi sociali	5	—	470	1.658	—	—
961	Assistenza sociale (senza ricovero)	3	—	103	567	—	—
962	Assistenza sociale (con ricovero)	2	—	13	175	—	—
963	Organizzazioni economiche ed associazioni professionali	—	—	34	248	—	—
964	Organizzazioni sindacali dei datori di lavoro	—	—	31	133	—	—
965	Organizzazioni sindacali dei lavoratori ed altre organizzazioni sindacali	—	—	94	318	—	—
967	Enti e associazioni turistiche	—	—	14	21	—	—
968	Servizi sociali non altrove classificati	—	—	181	196	—	—
97	Servizi ricreativi ed altri servizi culturali	157	—	432	1.145	—	—
972	Distribuzione di films	—	—	—	—	—	—
973	Sale cinematografiche	41	—	49	142	—	—
974	Trasmissioni radiofoniche e televisive	18	—	21	123	—	—
975	Spettacoli	7	—	11	76	—	—
977	Biblioteche, musei, giardini botanici e zoologici	12	—	88	177	—	—
978	Enti, organizzazioni ed installazioni sportive	24	—	173	313	—	—
979	Servizi ricreativi non altrove classificati	55	—	90	314	—	—
98	Servizi personali	1.739	1.690	1.770	2.805	1.704	2.584
981	Servizi di lavanderia, tintoria e affini	322	292	336	631	303	524
982	Servizi per l'igiene e l'estetica della persona	1.319	1.308	1.325	1.951	1.308	1.908
983	Studi e laboratori fotografici	56	53	59	123	55	80
984	Servizi personali non altrove classificati	42	37	50	100	38	72
	TOTALE	30.040	11.874	36.164	167.162	12.107	27.907

TAV. 2 - Imprese per forma giuridica e relativi addetti

N. Classificazione	RAMI E CLASSI DI ATTIVITÀ ECONOMICA	IMPRESE INDIVIDUALI		S O C I E							
				per azioni		cooperative		in accomandita		a responsabilità limitata	
		Imprese	Addetti	Imprese	Addetti	Imprese	Addetti	Imprese	Addetti	Imprese	Addetti
0	Agricoltura, caccia, foreste e pesca	2.376	3.648	4	19	35	524	5	45	4	47
01	Agricoltura e caccia	—	—	—	—	—	—	—	—	—	—
02	Foreste	12	18	—	—	3	124	—	—	—	—
03	Pesca	2	2	—	—	—	—	—	—	—	—
04	Attività connesse con l'agricoltura	2.362	3.628	4	19	32	400	5	45	4	47
1	Energia, gas e acqua	2	13	3	745	—	—	—	—	1	8
1A	Estrazione di combustibili - industria petrolifera	—	—	2	701	—	—	—	—	—	—
11	Estrazione e agglomerazione di combustibili solidi	—	—	—	—	—	—	—	—	—	—
12	Cokerie	—	—	—	—	—	—	—	—	—	—
13	Industria dell'estrazione di petrolio e gas naturali	—	—	—	—	—	—	—	—	—	—
14	Industria petrolifera	—	—	2	701	—	—	—	—	—	—
15	Industria dei combustibili nucleari	—	—	—	—	—	—	—	—	—	—
1B	Energia elettrica, gas e acqua	2	13	1	44	—	—	—	—	1	8
16	Produzione, distribuzione energia elettrica, gas	—	—	—	—	—	—	—	—	1	8
17	Raccolta, depurazione e distribuzione d'acqua	2	13	1	44	—	—	—	—	—	—
2	Industrie estrattive - industrie manifatturiere per trasformazione minerali - industrie chimiche	135	521	56	2.437	—	—	18	565	40	619
21	Estrazione e preparazione di minerali metalliferi	—	—	—	—	—	—	—	—	—	—
22	Produzione e prima trasformazione dei metalli	3	10	2	222	—	—	—	—	4	51
23	Estraz. minerali non metalliferi e non energetici; torbiere	22	86	2	66	—	—	5	25	4	42
24	Lavorazione dei minerali non metalliferi	90	341	25	864	—	—	10	461	20	367
25	Industrie chimiche	20	84	27	1.285	—	—	3	79	12	159
26	Produzione di fibre artificiali e sintetiche	—	—	—	—	—	—	—	—	—	—
3	Industrie manifatturiere per lavorazione e trasformazione metalli; meccanica di precisione	1.299	4.212	129	12.586	3	38	51	990	164	2.966
31	Costruzione di prodotti in metallo	726	1.921	39	2.923	1	10	13	154	40	706
32	Costruzione, installazione macchine e materiale meccanico	283	1.442	72	8.181	1	17	19	423	92	1.668
33	Costruzione, installazione e riparazione macchine ufficio	7	9	1	49	—	—	—	—	—	—
34	Costruzione e installazione impianti	152	555	14	1.326	1	11	13	276	23	492
35	Costruzione, montaggio autoveicoli e carrozzerie	9	42	2	94	—	—	2	65	6	80
36	Industria della costruzione di altri mezzi di trasporto	10	20	—	—	—	—	1	55	—	—
37	Costruzione apparecchi di precisione; orologeria	112	223	1	13	—	—	3	17	3	20
4	Industrie manifatturiere alimentari, tessili, pelli, cuoio, abbigliamento, legno, mobilio e altre	2.472	9.035	122	10.130	9	96	56	1.259	162	4.224
41	Industrie alimentari di base	217	709	22	1.081	4	29	5	115	12	163
42	Industrie zucchero, bevande e tabacco	28	125	8	667	1	15	3	14	8	143
43	Industrie tessili	172	1.103	12	1.483	1	19	2	19	13	465
44	Industrie delle pelli e del cuoio	53	146	4	378	—	—	1	5	6	110
45	Industrie calzature, abbigliamento e biancheria casa	1.115	4.763	26	2.926	—	—	25	833	64	2.235
46	Industrie del legno e del mobile in legno	561	1.063	16	782	2	20	1	31	11	216
47	Industrie della carta; stampa ed editoria	107	488	10	556	—	—	9	93	15	160
48	Industrie gomma e manufatti di materie plastiche	111	370	22	2.217	—	—	6	87	26	554
49	Industrie manifatturiere diverse	108	268	2	40	1	13	4	62	7	178
5	Industrie costruzioni, installazioni impianti edilizia	2.418	5.783	13	931	10	413	20	110	70	1.069
50	Edilizia e genio civile	2.418	5.783	13	931	10	413	20	110	70	1.069
6	Commercio, pubblici esercizi e alberghi; riparazioni beni di consumo e veicoli	12.514	22.867	81	1.973	67	338	163	1.131	255	1.608
6A	Commercio, pubblici esercizi e alberghi	11.574	21.210	81	1.973	67	338	161	1.120	248	1.573
61	Commercio all'ingrosso	798	2.174	39	678	8	157	69	676	113	731
62	Commercio all'ingrosso di materiali vari da recupero	70	122	1	3	—	—	—	—	2	16
63	Intermediari del commercio	607	765	1	5	—	—	3	13	7	17
64	Comm. minuto alimentari, abbigl., arredam.; farmacie	6.834	11.840	10	394	13	79	51	232	54	336
65	Comm. minuto veicoli, natanti, carburanti, libri, articoli vari	1.464	2.412	24	726	4	19	16	70	49	344
66	Pubblici esercizi ed esercizi alberghieri	1.801	3.897	6	167	42	83	22	129	23	129
6B	Riparazioni di beni di consumo e di veicoli	940	1.657	—	—	—	—	2	11	7	35
67	Riparazioni di beni di consumo e di veicoli	940	1.657	—	—	—	—	2	11	7	35
7	Trasporti e comunicazioni	1.077	1.571	12	117	14	162	12	129	19	136
71	Ferrovie	—	—	—	—	—	—	—	—	—	—
72	Altri trasporti terrestri	1.013	1.448	5	61	3	22	9	102	9	92
73	Trasporti fluviali, lacuali e lagunari	1	1	—	—	—	—	—	—	—	—
74	Trasporti marittimi e cabotaggio	—	—	—	—	—	—	—	—	—	—
75	Trasporti aerei	—	—	—	—	—	—	—	—	—	—
76	Attività connesse ai trasporti	49	78	1	2	1	8	1	8	1	2
77	Agenzie viaggio, intermediari trasporti, magazzini	9	18	6	54	10	132	2	19	9	42
79	Comunicazioni	5	26	—	—	—	—	—	—	—	—
8	Credito e assicurazione, servizi imprese; noleggio	391	901	25	79	10	51	33	79	74	491
8A	Credito e assicurazione	1	5	2	12	2	11	1	2	2	88
81	Istituti di credito	1	5	2	12	2	11	1	2	2	88
82	Assicurazione	—	—	—	—	—	—	—	—	—	—
8B	Servizi prestati alle imprese; noleggio	390	896	23	67	8	40	32	77	72	403
83	Ausiliari finanziari, assicurazioni, servizi alle imprese	365	852	21	59	8	40	32	77	70	395
84	Noleggio di beni mobili	25	44	2	8	—	—	—	—	2	4
9	Pubblica amministrazione; servizi pubblici e privati	1.777	3.166	9	420	14	115	23	167	31	362
9A	Pubblica amministrazione	—	—	—	—	—	—	—	—	—	—
91	Pubblica amministrazione, sicurezza sociale obbligatoria	—	—	—	—	—	—	—	—	—	—
9B	Servizi pubblici e privati	1.777	3.166	9	420	14	115	23	167	31	362
92	Servizi d'igiene pubblica ed amministrazione di cimiteri	55	393	1	27	4	31	—	—	—	—
93	Istruzione	52	199	—	—	1	20	—	—	2	34
94	Ricerca e sviluppo	2	11	—	—	—	—	—	—	1	10
95	Sanità e servizi veterinari	6	24	7	326	—	—	12	59	8	155
96	Altri servizi sociali	2	14	—	—	—	—	—	—	—	—
97	Servizi ricreativi ed altri servizi culturali	65	181	1	67	9	64	10	69	17	142
98	Servizi personali	1.595	2.344	—	—	—	—	1	39	3	21
	TOTALE	24.461	51.717	454	29.437	162	1.737	381	4.475	820	11.530

per ramo e classe di attività economica

TÀ						AZIENDE MUNICIPALIZZATE		ALTRE FORME		TOTALE		N. Classificazione
in nome collettivo		altre		TOTALE		Imprese	Addetti	Imprese	Addetti	Imprese	Addetti	
Imprese	Addetti	Imprese	Addetti	Imprese	Addetti							
7	22	159	517	214	1.174	—	—	5	12	2.595	4.834	0
—	—	—	—	—	—	—	—	—	—	—	—	01
1	4	6	23	10	151	—	—	—	—	22	169	02
—	—	1	66	1	66	—	—	—	—	3	68	03
6	18	152	428	203	957	—	—	5	12	2.570	4.597	04
1	4	—	—	5	757	4	719	7	85	18	1.574	1
—	—	—	—	2	701	—	—	—	—	2	701	1A
—	—	—	—	—	—	—	—	—	—	—	—	11
—	—	—	—	—	—	—	—	—	—	—	—	12
—	—	—	—	2	701	—	—	—	—	2	701	13
—	—	—	—	—	—	—	—	—	—	—	—	14
1	4	—	—	3	56	4	719	7	85	16	873	15
—	—	—	—	1	8	4	719	—	—	5	727	16
1	4	—	—	2	48	—	—	7	85	11	146	17
34	289	39	193	187	4.103	—	—	—	—	322	4.624	2
—	—	—	—	—	—	—	—	—	—	—	—	21
2	6	1	6	9	285	—	—	—	—	12	295	22
5	34	1	12	17	179	—	—	—	—	39	265	23
23	227	31	154	109	2.073	—	—	—	—	199	2.414	24
4	22	6	21	52	1.566	—	—	—	—	72	1.650	25
—	—	—	—	—	—	—	—	—	—	—	—	26
244	2.324	401	2.159	992	21.063	—	—	—	—	2.291	25.275	3
109	877	232	1.097	434	5.767	—	—	—	—	1.160	7.688	31
92	1.049	117	824	393	12.162	—	—	—	—	676	13.604	32
2	9	—	—	3	58	—	—	—	—	10	67	33
25	228	31	162	107	2.495	—	—	—	—	259	3.050	34
2	15	2	12	14	266	—	—	—	—	23	308	35
4	75	1	2	6	132	—	—	—	—	16	152	36
10	71	18	62	35	183	—	—	—	—	147	406	37
209	2.340	526	3.055	1.084	21.104	—	—	1	1	3.557	30.140	4
18	160	51	281	112	1.829	—	—	—	—	329	2.538	41
7	40	5	27	32	906	—	—	—	—	60	1.031	42
16	258	26	277	70	2.521	—	—	—	—	242	3.624	43
2	6	9	42	22	541	—	—	—	—	75	687	44
55	853	227	1.488	397	8.335	—	—	—	—	1.512	13.098	45
36	314	114	426	180	1.789	—	—	—	—	741	2.852	46
17	121	31	151	82	1.081	—	—	1	1	190	1.570	47
34	277	33	211	121	3.346	—	—	—	—	232	3.716	48
24	311	30	152	68	756	—	—	—	—	176	1.024	49
130	1.214	359	1.449	602	5.186	—	—	1	1	3.021	10.970	5
130	1.214	359	1.449	602	5.186	—	—	1	1	3.021	10.970	50
381	1.904	810	2.781	1.757	9.735	—	—	37	63	14.308	32.665	6
315	1.595	589	1.957	1.461	8.556	—	—	37	63	13.072	29.829	6A
106	620	86	399	421	3.261	—	—	1	1	1.220	5.436	61
2	14	3	6	8	39	—	—	—	—	78	161	62
8	23	17	48	36	106	—	—	1	2	644	873	63
126	528	343	1.080	597	2.649	—	—	1	2	7.432	14.491	64
58	317	87	256	238	1.732	—	—	1	1	1.703	4.145	65
15	93	53	168	161	769	—	—	33	57	1.995	4.723	66
66	309	221	824	296	1.179	—	—	—	—	1.236	2.836	68
66	309	221	824	296	1.179	—	—	—	—	1.236	2.836	67
64	281	33	79	154	904	—	—	1	4	1.232	2.479	7
—	—	—	—	—	—	—	—	—	—	—	—	71
59	251	25	56	110	584	—	—	—	—	1.123	2.032	72
—	—	—	—	—	—	—	—	—	—	1	1	73
—	—	—	—	—	—	—	—	—	—	—	—	74
—	—	—	—	—	—	—	—	—	—	—	—	75
—	—	6	14	10	34	—	—	1	4	60	116	76
5	30	2	9	34	286	—	—	—	—	43	304	77
—	—	—	—	—	—	—	—	—	—	5	26	79
38	153	31	166	211	1.019	—	—	5	452	607	2.372	8
—	—	—	—	7	113	—	—	2	436	10	554	8A
—	—	—	—	7	113	—	—	2	436	10	554	81
—	—	—	—	—	—	—	—	—	—	—	—	82
38	153	31	166	204	906	—	—	3	16	597	1.818	8B
36	149	30	164	197	888	—	—	3	16	565	1.756	83
2	4	1	2	7	18	—	—	—	—	32	62	84
36	240	148	422	261	1.726	—	—	51	198	2.089	5.090	9
—	—	—	—	—	—	—	—	—	—	—	—	9A
—	—	—	—	—	—	—	—	—	—	—	—	91
36	240	148	422	261	1.726	—	—	51	198	2.089	5.090	9B
3	57	3	31	11	146	—	—	1	59	67	598	92
1	27	11	44	15	125	—	—	10	57	77	381	93
1	3	1	5	3	18	—	—	—	—	5	29	94
1	6	4	16	32	562	—	—	1	2	39	588	95
—	—	—	—	—	—	—	—	3	15	5	29	96
10	62	9	25	56	429	—	—	36	65	157	675	97
20	85	120	301	144	446	—	—	—	—	1.739	2.790	98
1.144	8.771	2.506	10.821	5.467	66.771	4	719	108	816	30.040	120.023	

TAV. 3 - Imprese per numero di addetti e per ramo,

N. Classificazione	RAMI, CLASSI E SOTTOCLASSI DI ATTIVITÀ ECONOMICA	I M P R E S E									
		1	2	3 - 5		6 - 9		10 - 19		20 - 49	
		Imprese	Imprese	Imprese	Addetti	Imprese	Addetti	Imprese	Addetti	Imprese	Addetti
0	Agricoltura, caccia, foreste e pesca	1.435	863	252	846	26	181	11	139	5	136
01	Agricoltura e caccia	—	—	—	—	—	—	—	—	—	—
013	Selezione e moltiplicazione delle specie	—	—	—	—	—	—	—	—	—	—
02	Foreste	10	2	8	34	1	6	—	—	—	—
020	Foreste	10	2	8	34	1	6	—	—	—	—
03	Pesca	2	—	—	—	—	—	—	—	—	—
031	Pesca e allevamenti in acque marine e lagunari	—	—	—	—	—	—	—	—	—	—
032	Pesca e allevamenti in acque dolci	2	—	—	—	—	—	—	—	—	—
04	Attività connesse con l'agricoltura	1.423	861	244	812	25	175	11	139	5	136
041	Attività trasformatrici annesse ad aziende agricole che lavorano esclusiv. o prevalent. prodotti propri	1.265	800	208	686	14	96	6	75	2	66
042	Attività di trasformazione svolte in forma associata	1	1	1	4	2	15	2	34	3	70
043	Altre attività svolte in forma associata	3	2	4	15	2	13	3	30	—	—
044	Esercizio di macchine agricole	151	57	30	104	6	45	—	—	—	—
045	Approvvigionamento, produzione e distribuzione di mezzi tecnici necessari all'esercizio dell'agricoltura	3	1	1	3	1	6	—	—	—	—
1	Energia, gas e acqua	2	1	3	12	1	8	4	44	2	67
1A	Estrazione di combustibili solidi, liquidi e gassosi - industria petrolifera	—	—	—	—	—	—	—	—	1	23
11	Industria dell'estrazione e agglomerazione di combustibili solidi	—	—	—	—	—	—	—	—	—	—
111	Industria estrazione e agglomerazione combustibili solidi	—	—	—	—	—	—	—	—	—	—
12	Cokerie	—	—	—	—	—	—	—	—	—	—
120	Cokerie	—	—	—	—	—	—	—	—	—	—
13	Industria dell'estrazione di petrolio e gas naturali	—	—	—	—	—	—	—	—	—	—
131	Estrazione di petrolio	—	—	—	—	—	—	—	—	—	—
132	Estrazione e depurazione di gas naturale	—	—	—	—	—	—	—	—	—	—
133	Estrazione con annessa distillazione di roccia asfaltica e scisti bituminosi	—	—	—	—	—	—	—	—	—	—
134	Ricerca di petrolio e gas naturali	—	—	—	—	—	—	—	—	—	—
14	Industria petrolifera	—	—	—	—	—	—	—	—	1	23
140	Industria petrolifera	—	—	—	—	—	—	—	—	1	23
15	Industria dei combustibili nucleari	—	—	—	—	—	—	—	—	—	—
150	Industria dei combustibili nucleari	—	—	—	—	—	—	—	—	—	—
1B	Energia elettrica, gas e acqua	2	1	3	12	1	8	4	44	1	44
16	Industria della produzione e distribuzione di energia elettrica, gas, vapore e acqua calda	—	—	—	—	1	8	1	10	—	—
161	Produzione e distribuzione di energia elettrica	—	—	—	—	—	—	—	—	—	—
162	Produzione e distribuzione del gas	—	—	—	—	1	8	1	10	—	—
163	Produzione e distribuzione di altri tipi di energia	—	—	—	—	—	—	—	—	—	—
17	Industria raccolta, depurazione e distribuzione acqua	2	1	3	12	—	—	3	34	1	44
170	Industria raccolta, depurazione e distribuzione acqua	2	1	3	12	—	—	3	34	1	44
2	Industrie estrattive - industrie manifatturiere per la trasformazione di minerali non energetici e prodotti derivati - industrie chimiche	57	43	71	275	46	348	45	598	39	1.216
21	Industria estrazione, preparazione minerali metalliferi	—	—	—	—	—	—	—	—	—	—
211	Estrazione, ricerche e preparazione di minerali di ferro	—	—	—	—	—	—	—	—	—	—
212	Estrazione, ricerche e preparazione di minerali metalliferi non ferrosi	—	—	—	—	—	—	—	—	—	—
22	Industria produzione e prima trasformazione metalli	1	2	1	4	4	30	1	14	2	67
221	Siderurgia escluse le cokerie annesse a stab. siderurgici	—	—	—	—	—	—	—	—	—	—
222	Fabbricazione di tubi di acciaio	—	—	—	—	1	8	—	—	—	—
223	Trafilatura, stiratura, laminazione di nastri, profilatura a freddo dell'acciaio	—	1	—	—	1	6	—	—	—	—
224	Produzione e prima trasformazione dei metalli non ferrosi	1	1	1	4	2	16	1	14	2	67
23	Industria dell'estrazione di minerali non metalliferi e non energetici; torbiere	9	2	12	46	8	55	5	62	3	89
231	Estrazione e ricerche di prodotti di cava per materiali da costruzione, per refrattari e per ceramiche	8	2	12	46	8	55	5	62	3	89
232	Estrazione e ricerca mineraria di sali di potassio e di fosfati di calcio naturali	—	—	—	—	—	—	—	—	—	—
233	Produzione ed estrazione di sale	—	—	—	—	—	—	—	—	—	—
239	Estrazione di altri minerali; torbiere	1	—	—	—	—	—	—	—	—	—
24	Industria lavorazione dei minerali non metalliferi	42	29	45	171	24	188	26	345	22	711
241	Produzione di materiali da costruzione in laterizio	2	2	1	3	—	—	4	51	10	323
242	Produzione di cemento, calce e gesso	—	1	1	5	1	9	—	—	—	—
243	Produzione di materiali per costruzione in calcestruzzo, amianto-cemento e gesso	9	9	16	62	8	62	15	203	8	279
244	Produzione di articoli in amianto	—	—	—	—	—	—	—	—	—	—
245	Lavorazione pietra e prodotti minerali non metalliferi	20	12	19	73	9	68	2	30	1	21
246	Produzione di mole e di altri corpi abrasivi applicati	1	—	—	—	1	9	—	—	—	—

classe e sottoclasse di attività economica

CON ADDETTI										TOTALE		N. Classifi- cazione
50 - 99		100 - 199		200 - 499		500 - 999		1.000 e oltre		Imprese	Addetti	
Imprese	Addetti	Imprese	Addetti	Imprese	Addetti	Imprese	Addetti	Imprese	Addetti			
1	66	2	305	—	—	—	—	—	—	2.595	4.834	0
—	—	—	—	—	—	—	—	—	—	—	—	01
—	—	—	—	—	—	—	—	—	—	—	—	013
—	—	1	115	—	—	—	—	—	—	22	169	02
—	—	1	115	—	—	—	—	—	—	22	169	020
1	66	—	—	—	—	—	—	—	—	3	68	03
—	—	—	—	—	—	—	—	—	—	—	—	031
1	66	—	—	—	—	—	—	—	—	3	68	032
—	—	1	190	—	—	—	—	—	—	2.570	4.597	04
—	—	—	—	—	—	—	—	—	—	—	—	041
—	—	—	—	—	—	—	—	—	—	2.295	3.788	042
—	—	—	—	—	—	—	—	—	—	10	126	043
—	—	—	—	—	—	—	—	—	—	14	65	044
—	—	—	—	—	—	—	—	—	—	244	414	045
—	—	1	190	—	—	—	—	—	—	7	204	045
1	52	2	295	1	414	1	678	—	—	18	1.574	1
—	—	—	—	—	—	1	678	—	—	2	701	1A
—	—	—	—	—	—	—	—	—	—	—	—	11
—	—	—	—	—	—	—	—	—	—	—	—	111
—	—	—	—	—	—	—	—	—	—	—	—	12
—	—	—	—	—	—	—	—	—	—	—	—	120
—	—	—	—	—	—	—	—	—	—	—	—	13
—	—	—	—	—	—	—	—	—	—	—	—	131
—	—	—	—	—	—	—	—	—	—	—	—	132
—	—	—	—	—	—	—	—	—	—	—	—	133
—	—	—	—	—	—	—	—	—	—	—	—	134
—	—	—	—	—	—	—	1	678	—	2	701	14
—	—	—	—	—	—	—	1	678	—	2	701	140
—	—	—	—	—	—	—	—	—	—	—	—	15
—	—	—	—	—	—	—	—	—	—	—	—	150
1	52	2	295	1	414	—	—	—	—	16	873	1B
—	—	2	295	1	414	—	—	—	—	5	727	16
—	—	1	131	—	—	—	—	—	—	1	131	161
—	—	1	164	1	414	—	—	—	—	4	596	162
—	—	—	—	—	—	—	—	—	—	—	—	163
1	52	—	—	—	—	—	—	—	—	11	146	17
1	52	—	—	—	—	—	—	—	—	11	146	170
15	1.048	5	677	1	319	—	—	—	—	322	4.624	2
—	—	—	—	—	—	—	—	—	—	—	—	21
—	—	—	—	—	—	—	—	—	—	—	—	211
—	—	—	—	—	—	—	—	—	—	—	—	212
—	—	1	175	—	—	—	—	—	—	12	295	22
—	—	1	175	—	—	—	—	—	—	1	175	221
—	—	—	—	—	—	—	—	—	—	1	8	222
—	—	—	—	—	—	—	—	—	—	2	8	223
—	—	—	—	—	—	—	—	—	—	8	104	224
—	—	—	—	—	—	—	—	—	—	39	265	23
—	—	—	—	—	—	—	—	—	—	38	264	231
—	—	—	—	—	—	—	—	—	—	—	—	232
—	—	—	—	—	—	—	—	—	—	—	—	233
—	—	—	—	—	—	—	—	—	—	1	1	239
9	616	2	283	—	—	—	—	—	—	199	2.414	24
4	283	—	—	—	—	—	—	—	—	23	666	241
—	—	—	—	—	—	—	—	—	—	3	16	242
3	208	2	283	—	—	—	—	—	—	70	1.124	243
—	—	—	—	—	—	—	—	—	—	—	—	244
—	—	—	—	—	—	—	—	—	—	63	236	245
—	—	—	—	—	—	—	—	—	—	2	10	246

classe e sottoclasse di attività economica

CON ADDETTI										TOTALE		N. Classificazione
50 - 99		100 - 199		200 - 499		500 - 999		1.000 e oltre		Imprese	Addetti	
Imprese	Addetti	Imprese	Addetti	Imprese	Addetti	Imprese	Addetti	Imprese	Addetti	Imprese	Addetti	
1	75	—	—	—	—	—	—	—	—	19	198	247
1	50	—	—	—	—	—	—	—	—	19	164	248
6	432	2	219	1	319	—	—	—	—	72	1.650	25
2	129	1	100	1	319	—	—	—	—	27	854	251
—	—	—	—	—	—	—	—	—	—	7	75	255
—	—	1	119	—	—	—	—	—	—	18	239	256
2	148	—	—	—	—	—	—	—	—	7	227	257
1	56	—	—	—	—	—	—	—	—	8	91	258
1	99	—	—	—	—	—	—	—	—	5	164	259
—	—	—	—	—	—	—	—	—	—	—	—	26
—	—	—	—	—	—	—	—	—	—	—	—	260
47	3.165	17	2.306	6	2.080	1	529	1	3.772	2.291	25.275	3
11	725	7	942	1	336	1	529	—	—	1.160	7.688	31
2	102	2	313	—	—	1	529	—	—	48	1.296	311
—	—	1	100	—	—	—	—	—	—	35	352	312
3	201	4	529	—	—	—	—	—	—	320	2.273	313
3	228	—	—	—	—	—	—	—	—	221	1.490	314
1	51	—	—	—	—	—	—	—	—	15	228	315
2	143	—	—	1	336	—	—	—	—	96	1.130	316
—	—	—	—	—	—	—	—	—	—	425	919	319
29	1.936	9	1.264	3	868	—	—	1	3.772	676	13.604	32
—	—	—	—	—	—	—	—	—	—	55	535	321
10	661	2	314	1	228	—	—	—	—	235	3.148	322
1	82	1	181	1	284	—	—	—	—	17	689	323
1	58	2	254	—	—	—	—	—	—	40	707	324
1	75	1	177	—	—	—	—	—	—	20	451	325
1	52	—	—	—	—	—	—	—	—	8	99	326
13	868	2	216	—	—	—	—	—	—	191	2.979	327
2	140	1	122	1	356	—	—	1	3.772	110	4.996	328
—	—	—	—	—	—	—	—	—	—	10	67	33
—	—	—	—	—	—	—	—	—	—	10	67	330
5	399	1	100	2	876	—	—	—	—	259	3.050	34
—	—	1	100	—	—	—	—	—	—	10	221	341
2	139	—	—	—	—	—	—	—	—	50	585	342
—	—	—	—	1	499	—	—	—	—	49	768	343
—	—	—	—	—	—	—	—	—	—	12	83	344
1	87	—	—	1	377	—	—	—	—	58	867	345
1	75	—	—	—	—	—	—	—	—	9	122	346
1	98	—	—	—	—	—	—	—	—	14	163	347
—	—	—	—	—	—	—	—	—	—	57	241	348
1	50	—	—	—	—	—	—	—	—	23	308	35
—	—	—	—	—	—	—	—	—	—	1	44	351
—	—	—	—	—	—	—	—	—	—	6	81	352
1	50	—	—	—	—	—	—	—	—	16	183	353
1	55	—	—	—	—	—	—	—	—	16	152	36
—	—	—	—	—	—	—	—	—	—	4	35	361

segue TAV. 3 - Imprese per numero di addetti e per ramo,

N. Classificazione	RAMI, CLASSI E SOTTOCLASSI DI ATTIVITÀ ECONOMICA	IMPRESE									
		1	2	3 - 5		6 - 9		10 - 19		20 - 49	
		Imprese	Imprese	Imprese	Addetti	Imprese	Addetti	Imprese	Addetti	Imprese	Addetti
362	Costruzione di materiale rotabile a scartamento normale e a scartamento ridotto per servizio pubblico	—	—	—	—	—	—	—	—	—	—
363	Costruzione e montaggio cicli, motocicli e parti staccate	4	1	1	3	1	8	1	11	1	32
364	Costruzione e riparazione di aeronavi	1	—	—	—	—	—	—	—	—	—
365	Costruzione mezzi di trasporto non altrove classificati	1	—	—	—	—	—	—	—	—	—
37	Industria della costruzione di strumenti e di apparecchi di precisione, medico-chirurgici, ottici ed affini; orologeria	70	35	26	99	9	67	6	71	1	29
371	Costruzione e riparazione di strumenti di precisione, di apparecchi di misura e di controllo	4	—	2	7	—	—	2	25	—	—
372	Costruzione di apparecchi e materiale medico-chirurgico	63	35	24	92	9	67	1	13	—	—
373	Costruzione e riparazione di strumenti ottici e di apparecchiature fotografiche	2	—	—	—	—	—	—	—	1	29
374	Costruzione di orologi e loro pezzi staccati	1	—	—	—	—	—	3	33	—	—
4	Industrie manifatturiere alimentari, tessili, delle pelli e cuoio, dell'abbigliamento, del legno, mobili e altre industrie manifatturiere	1.374	590	614	2.315	347	2.516	334	4.414	189	5.956
41	Industrie alimentari di base	72	81	78	271	35	247	41	551	15	462
411	Industria dei grassi vegetali e animali	—	—	2	7	1	6	2	27	—	—
412	Industria della macellazione del bestiame, preparazione e conservazione della carne	15	8	11	38	4	28	11	150	2	82
413	Industria casearia	5	3	8	28	2	17	7	103	3	86
414	Industria della trasformazione e conservazione di frutta, ortaggi e funghi	2	2	2	7	1	7	—	—	2	47
415	Industria della lavorazione e conservazione del pesce e di altri prodotti alimentari marini	—	—	—	—	—	—	—	—	—	—
416	Industria della lavorazione delle granaglie	28	21	18	65	11	78	10	133	4	102
417	Industria delle paste alimentari	5	11	3	11	1	9	—	—	1	30
418	Industria dei prodotti amidacei	—	—	—	—	—	—	—	—	—	—
419	Industria della panificazione, pasticceria e biscotti	17	36	34	115	15	102	11	138	3	115
42	Industria dello zucchero, delle bevande, di altri prodotti alimentari e del tabacco	12	8	9	37	10	71	13	180	4	96
420	Industria della produzione e raffinazione dello zucchero	—	—	—	—	—	—	—	—	—	—
421	Industria del cacao, cioccolato, caramelle e gelati	3	1	2	8	—	—	1	18	1	30
422	Industria dei prodotti alimentari per zootecnia	1	1	2	8	1	6	6	75	1	20
423	Industria di prodotti alimentari vari	1	1	1	4	1	9	5	73	1	26
424	Industria dell'alcool etilico, di acquaviti e liquori	4	3	3	12	2	14	—	—	1	20
425	Industria del vino	3	2	—	—	3	23	1	14	—	—
427	Industria della birra e del malto	—	—	—	—	—	—	—	—	—	—
428	Industria idrominerale e delle bevande analcoliche	—	—	1	5	3	19	—	—	—	—
429	Industria del tabacco	—	—	—	—	—	—	—	—	—	—
43	Industrie tessili	99	20	28	112	25	191	36	514	19	597
431	Industria laniera	1	1	—	—	1	8	—	—	—	—
432	Industria cotoniera	3	1	—	—	1	7	2	31	—	—
433	Industria della seta e delle fibre chimiche assimilate	—	—	—	—	1	7	2	29	1	40
434	Industria canapa, lino, ramiè e fibre dure	—	—	—	—	—	—	—	—	—	—
435	Industria della juta	—	—	—	—	—	—	—	—	—	—
436	Industria della maglia, maglieria e calze	79	18	19	76	17	130	32	454	15	468
437	Industria del perfezionamento dei tessuti	—	—	1	3	1	6	—	—	1	25
438	Industria per la produzione di arazzi, tappeti, copripavimento, linoleum e tele cerate	—	—	—	—	—	—	—	—	—	—
439	Altre industrie tessili	16	—	8	33	4	33	—	—	2	64
44	Industrie delle pelli e del cuoio	33	11	11	42	9	70	5	62	1	25
441	Concia e tintura delle pelli e del cuoio	3	2	3	12	—	—	—	—	1	25
442	Produzione di articoli in cuoio e affini	30	9	8	30	9	70	5	62	—	—
45	Industria delle calzature, di articoli d'abbigliamento e di biancheria per la casa	614	239	229	882	144	1.045	142	1.836	95	2.883
451	Produzione a macchina di calzature	193	155	176	684	126	908	118	1.524	83	2.525
452	Produzione a mano e su misura di calzature	6	2	2	7	—	—	1	10	—	—
453	Confz. in serie articoli abbigliamento e attività collegate	68	16	21	84	8	65	15	206	10	311
454	Confezione su misura di vestiario e biancheria; modisterie	278	33	8	28	2	15	4	46	1	22
455	Confezione di altri articoli tessili	50	27	14	50	3	22	3	37	1	25
456	Confezione di pellicce	19	6	8	29	5	35	1	13	—	—
46	Industrie del legno e del mobile in legno	383	145	124	462	37	266	29	365	17	588
461	Segagione e preparazione industriale del legno	15	7	6	23	5	39	3	36	2	82
462	Produzione di prodotti semifiniti in legno	3	1	3	12	1	7	1	11	8	266
463	Produzione in serie di elementi di carpenteria, falegnameria e pavimenti in legno	245	94	66	241	13	90	10	121	1	37
464	Costruzione di imballaggi in legno	2	6	9	34	3	22	3	36	2	76
465	Costruzione di altri oggetti in legno	35	14	18	69	9	66	1	10	—	—
466	Produzione di articoli in sughero, paglia, giunco e vimini; produzione di spazzole e pennelli	4	2	5	20	1	6	2	24	—	—
467	Industria del mobile e dell'arredamento in legno	79	21	17	63	5	36	9	127	4	127
47	Industrie della carta: stampa ed editoria	41	29	56	201	25	177	22	288	13	479
471	Produzione della pasta-carta, della carta e del cartone	—	—	1	4	—	—	—	—	—	—

classe e sottoclasse di attività economica

CON ADDETTI										TOTALE		N. Classifi- cazione
50 - 99		100 - 199		200 - 499		500 - 999		1.000 e oltre		Imprese	Addetti	
Imprese	Addetti	Imprese	Addetti	Imprese	Addetti	Imprese	Addetti	Imprese	Addetti	Imprese	Addetti	
1	55	—	—	—	—	—	—	—	—	1	55	362
—	—	—	—	—	—	—	—	—	—	9	60	363
—	—	—	—	—	—	—	—	—	—	1	1	364
—	—	—	—	—	—	—	—	—	—	1	1	365
—	—	—	—	—	—	—	—	—	—	147	406	37
—	—	—	—	—	—	—	—	—	—	8	36	371
—	—	—	—	—	—	—	—	—	—	132	305	372
—	—	—	—	—	—	—	—	—	—	3	31	373
—	—	—	—	—	—	—	—	—	—	4	34	374
60	4.076	35	4.619	14	3.690	—	—	—	—	3.557	30.140	4
4	266	2	248	1	259	—	—	—	—	329	2.538	41
—	—	—	—	—	—	—	—	—	—	5	40	411
2	115	—	—	—	—	—	—	—	—	53	444	412
1	59	1	107	—	—	—	—	—	—	30	411	413
—	—	—	—	—	—	—	—	—	—	9	67	414
—	—	—	—	—	—	—	—	—	—	—	—	415
—	—	1	141	—	—	—	—	—	—	93	589	416
—	—	—	—	—	—	—	—	—	—	21	77	417
—	—	—	—	—	—	—	—	—	—	—	—	418
1	92	—	—	1	259	—	—	—	—	118	910	419
1	57	2	226	1	336	—	—	—	—	60	1.031	42
—	—	—	—	—	—	—	—	—	—	—	—	420
—	—	—	—	—	—	—	—	—	—	8	61	421
—	—	1	111	—	—	—	—	—	—	13	223	422
—	—	1	115	—	—	—	—	—	—	11	230	423
—	—	—	—	1	336	—	—	—	—	14	392	424
1	57	—	—	—	—	—	—	—	—	10	101	425
—	—	—	—	—	—	—	—	—	—	—	—	427
—	—	—	—	—	—	—	—	—	—	4	24	428
—	—	—	—	—	—	—	—	—	—	—	—	429
7	547	6	887	2	637	—	—	—	—	242	3.624	43
—	—	—	—	—	—	—	—	—	—	3	11	431
—	—	1	191	—	—	—	—	—	—	8	234	432
—	—	—	—	—	—	—	—	—	—	4	76	433
—	—	—	—	—	—	—	—	—	—	—	—	434
—	—	—	—	—	—	—	—	—	—	—	—	435
6	474	3	467	1	209	—	—	—	—	190	2.393	436
1	73	—	—	1	428	—	—	—	—	5	535	437
—	—	1	126	—	—	—	—	—	—	1	126	438
—	—	1	103	—	—	—	—	—	—	31	249	439
3	182	2	251	—	—	—	—	—	—	75	687	44
—	—	1	110	—	—	—	—	—	—	10	154	441
3	182	1	141	—	—	—	—	—	—	65	533	442
27	1.750	16	2.069	6	1.541	—	—	—	—	1.512	13.098	45
22	1.450	14	1.820	5	1.318	—	—	—	—	892	10.732	451
—	—	—	—	—	—	—	—	—	—	11	27	452
5	300	2	249	1	223	—	—	—	—	146	1.538	453
—	—	—	—	—	—	—	—	—	—	326	455	454
—	—	—	—	—	—	—	—	—	—	98	238	455
—	—	—	—	—	—	—	—	—	—	39	108	456
5	395	1	103	—	—	—	—	—	—	741	2.852	46
—	—	—	—	—	—	—	—	—	—	38	209	461
4	319	1	103	—	—	—	—	—	—	22	723	462
1	76	—	—	—	—	—	—	—	—	430	998	463
—	—	—	—	—	—	—	—	—	—	25	182	464
—	—	—	—	—	—	—	—	—	—	77	208	465
—	—	—	—	—	—	—	—	—	—	14	58	466
—	—	—	—	—	—	—	—	—	—	135	474	467
3	205	1	121	—	—	—	—	—	—	190	1.570	47
1	68	1	121	—	—	—	—	—	—	3	193	471

segue TAV. 3 - Imprese per numero di addetti e per ramo,

N. Classificazione	RAMI, CLASSI E SOTTOCLASSI DI ATTIVITÀ ECONOMICA	I M P R E S E									
		1	2	3 - 5		6 - 9		10 - 19		20 - 49	
		Imprese	Imprese	Imprese	Addetti	Imprese	Addetti	Imprese	Addetti	Imprese	Addetti
472	Trasformazione della carta e del cartone, fabbricazione di articoli in carta, cartone e ovatta di cellulosa	6	7	16	58	9	66	10	139	8	300
473	Stampa e industrie affini	32	22	37	133	15	105	12	149	4	144
474	Editoria	3	—	2	6	1	6	—	—	1	35
48	Industria della gomma e dei manufatti di materie plastiche	49	34	47	183	41	300	28	354	15	513
481	Industria della gomma	8	9	5	21	4	29	9	126	9	311
482	Ricostruzione, vulcanizzazione e riparazione pneumatici	15	8	8	26	2	14	1	12	—	—
483	Industria dei prodotti delle materie plastiche	26	17	34	136	35	257	18	216	6	202
49	Industrie manifatturiere diverse	71	23	32	125	21	149	18	264	10	313
491	Produzione di oreficeria, argenteria, bigiotteria e taglio delle pietre preziose	47	12	23	88	16	112	10	144	2	69
492	Costruzione di strumenti musicali e relativi accessori	—	1	1	3	1	8	3	48	—	—
493	Laboratori fotografici e cinematografici	—	—	—	—	—	—	1	19	—	—
494	Costruzione di giochi, giocattoli e articoli sportivi	13	2	4	17	2	15	3	38	3	96
495	Altre industrie manifatturiere non altrove classificate	7	5	2	8	1	6	—	—	4	126
496	Industria del confezionamento	4	3	2	9	1	8	1	15	1	22
5	Industrie delle costruzioni e delle installazioni di impianti per l'edilizia	1.647	419	489	1.835	248	1.804	157	2.019	48	1.351
50	Edilizia e genio civile	1.647	419	489	1.835	248	1.804	157	2.019	48	1.351
501	Costruzioni edili - restauro e manutenzione di fabbricati	696	176	326	1.238	175	1.283	115	1.456	34	929
502	Genio civile	42	11	12	49	4	27	13	180	10	317
503	Installazione di impianti per l'edilizia	350	171	112	410	56	407	24	322	4	105
504	Attività di finiture dell'edilizia	559	61	39	138	13	87	5	61	—	—
6	Commercio, pubblici esercizi e alberghi; riparazioni di beni di consumo e di veicoli	6.491	4.863	2.233	7.947	452	3.207	201	2.590	59	1.564
6A	Commercio, pubblici esercizi e alberghi	5.881	4.569	1.975	6.997	402	2.850	178	2.299	58	1.524
61	Commercio all'ingrosso	364	274	314	1.170	151	1.078	82	1.071	32	816
611	Commercio all'ingrosso di materie prime agricole, di animali vivi, di materie prime tessili e di semilavorati	98	59	34	129	16	110	2	23	—	—
612	Commercio all'ingrosso di combustibili; di minerali e prodotti chimici per l'industria	15	7	15	57	13	100	6	74	4	106
613	Commercio all'ingrosso di legname, di materiale da costruzione e di articoli per installazione	51	32	33	130	19	137	14	184	5	128
614	Commercio all'ingrosso di macchine, attrezzature e veicoli	23	21	35	133	11	76	12	167	4	112
615	Commercio all'ingrosso di mobili, elettrodomestici, apparecchi radio-televisivi, casalinghi e ferramenta	15	9	15	58	11	78	7	84	3	75
616	Commercio all'ingrosso di prodotti tessili, di abbigliamento, di calzature e articoli in cuoio e pelli	28	30	30	114	23	168	9	136	2	46
617	Commercio ingrosso alimentari, bevande e tabacco	105	106	133	479	50	348	28	354	12	309
618	Commercio all'ingrosso di prodotti farmaceutici, sanitari, di bellezza e di detersivi	9	5	6	24	3	25	2	24	—	—
619	Commercio all'ingrosso di altri prodotti non alimentari	20	5	13	46	5	36	2	25	2	40
62	Commercio all'ingrosso di materiali vari da recupero	44	18	11	42	4	29	1	10	—	—
621	Commercio all'ingrosso di rottami metallici	36	10	9	34	2	14	1	10	—	—
622	Commercio all'ingrosso di altri prodotti di raccolta	8	8	2	8	2	15	—	—	—	—
63	Intermediari del commercio	521	72	43	154	8	54	—	—	—	—
631	Intermediari del commercio di materie prime agricole, di animali vivi, di materie prime tessili e di semilavorati	76	6	6	20	—	—	—	—	—	—
632	Intermediari del commercio di combustibili, minerali e prodotti chimici per la tecnica e l'industria	19	—	—	—	—	—	—	—	—	—
633	Intermediari commercio legname e materiale costruzione	24	5	3	11	1	9	—	—	—	—
634	Intermediari commercio di macchine e materiale per l'industria, il commercio, la navigazione e l'agricoltura e di veicoli	68	13	6	20	1	6	—	—	—	—
635	Intermediari commercio mobili, articoli casa e ferramenta	32	5	4	15	—	—	—	—	—	—
636	Intermediari del commercio di prodotti tessili, di abbigliamento, di calzature e articoli in cuoio	62	15	11	38	—	—	—	—	—	—
637	Intermediari commercio alimentari, bevande e tabacco	112	11	2	10	4	27	—	—	—	—
638	Intermediari del commercio specializzato di altri prodotti	105	13	9	31	—	—	—	—	—	—
639	Intermediari del commercio di prodotti diversi, attività associate senza prevalenza	23	4	2	9	2	12	—	—	—	—
64	Commercio al minuto di prodotti alimentari, di articoli di abbigliamento, di arredamento e per la casa; farmacie	3.428	2.836	977	3.404	142	993	37	477	10	293
641	Commercio al minuto di prodotti ortofrutticoli e lattiero-caseari; di carne, pesce e pasticceria	1.007	999	322	1.118	29	202	6	73	2	61
642	Commercio al minuto di bevande, oli e di altri prodotti alimentari non altrove classificati; tabaccherie	761	748	190	632	26	187	6	78	2	61
643	Farmacie	42	53	55	200	6	38	—	—	—	—
644	Commercio al minuto articoli sanitari e prodotti di bellezza	115	79	23	83	6	39	—	—	—	—
645	Commercio al minuto di articoli di abbigliamento	875	486	149	509	27	183	5	69	3	109
646	Commercio al minuto di calzature e pelletteria	168	133	45	154	7	46	1	11	1	20
647	Commercio al minuto di tessuti per arredamento	28	14	10	35	4	29	—	—	—	—

classe e sottoclasse di attività economica

CON ADDETTI										TOTALE		N. Classificazione
50 - 99		100 - 199		200 - 499		500 - 999		1.000 e oltre		Imprese	Addetti	
Imprese	Addetti	Imprese	Addetti	Imprese	Addetti	Imprese	Addetti	Imprese	Addetti	Imprese	Addetti	
1	60	—	—	—	—	—	—	—	—	57	643	472
1	77	—	—	—	—	—	—	—	—	123	684	473
—	—	—	—	—	—	—	—	—	—	7	50	474
9	618	5	714	4	917	—	—	—	—	232	3.716	48
5	357	2	288	3	712	—	—	—	—	54	1.870	481
—	—	—	—	—	—	—	—	—	—	34	83	482
4	261	3	426	1	205	—	—	—	—	144	1.763	483
1	56	—	—	—	—	—	—	—	—	176	1.024	49
—	—	—	—	—	—	—	—	—	—	110	484	491
—	—	—	—	—	—	—	—	—	—	6	61	492
—	—	—	—	—	—	—	—	—	—	1	19	493
—	—	—	—	—	—	—	—	—	—	27	183	494
1	56	—	—	—	—	—	—	—	—	20	213	495
—	—	—	—	—	—	—	—	—	—	12	64	496
9	622	2	277	2	577	—	—	—	—	3.021	10.970	5
9	622	2	277	2	577	—	—	—	—	3.021	10.970	50
7	477	2	277	1	278	—	—	—	—	1.532	6.966	501
2	145	—	—	1	299	—	—	—	—	95	1.081	502
—	—	—	—	—	—	—	—	—	—	717	1.936	503
—	—	—	—	—	—	—	—	—	—	677	967	504
3	215	5	678	1	247	—	—	—	—	14.308	32.665	6
3	215	5	678	1	247	—	—	—	—	13.072	29.829	6A
—	—	3	389	—	—	—	—	—	—	1.220	5.436	61
—	—	—	—	—	—	—	—	—	—	209	478	611
—	—	—	—	—	—	—	—	—	—	60	366	612
—	—	—	—	—	—	—	—	—	—	154	694	613
—	—	—	—	—	—	—	—	—	—	106	553	614
—	—	1	126	—	—	—	—	—	—	61	454	615
—	—	—	—	—	—	—	—	—	—	122	552	616
—	—	1	158	—	—	—	—	—	—	435	1.965	617
—	—	1	105	—	—	—	—	—	—	26	197	618
—	—	—	—	—	—	—	—	—	—	47	177	619
—	—	—	—	—	—	—	—	—	—	78	161	62
—	—	—	—	—	—	—	—	—	—	58	114	621
—	—	—	—	—	—	—	—	—	—	20	47	622
—	—	—	—	—	—	—	—	—	—	644	873	63
—	—	—	—	—	—	—	—	—	—	88	108	631
—	—	—	—	—	—	—	—	—	—	19	19	632
—	—	—	—	—	—	—	—	—	—	33	54	633
—	—	—	—	—	—	—	—	—	—	88	120	634
—	—	—	—	—	—	—	—	—	—	41	57	635
—	—	—	—	—	—	—	—	—	—	88	130	636
—	—	—	—	—	—	—	—	—	—	129	171	637
—	—	—	—	—	—	—	—	—	—	127	162	638
—	—	—	—	—	—	—	—	—	—	31	52	639
1	54	1	170	—	—	—	—	—	—	7.432	14.491	64
—	—	—	—	—	—	—	—	—	—	2.365	4.459	641
—	—	—	—	—	—	—	—	—	—	1.733	3.215	642
—	—	—	—	—	—	—	—	—	—	156	386	643
—	—	—	—	—	—	—	—	—	—	223	395	644
1	54	—	—	—	—	—	—	—	—	1.546	2.771	645
—	—	1	170	—	—	—	—	—	—	356	835	646
—	—	—	—	—	—	—	—	—	—	56	120	647

segue TAV. 3 - Imprese per numero di addetti e per ramo,

N. Classificazione	RAMI, CLASSI E SOTTOCLASSI DI ATTIVITÀ ECONOMICA	IMPRES E									
		1	2	3 - 5		6 - 9 ⁴		10 - 19		20 - 49	
		Imprese	Imprese	Imprese	Addetti	Imprese	Addetti	Imprese	Addetti	Imprese	Addetti
8B	Servizi prestati alle imprese; noleggio	241	157	141	512	35	253	15	182	6	156
83	Ausiliari finanziari e delle assicurazioni, affari immobiliari, servizi prestati alle imprese	226	144	138	501	35	253	14	172	6	156
831	Ausiliari finanziari	1	3	1	3	—	—	—	—	—	—
832	Ausiliari delle assicurazioni	55	63	74	265	13	93	5	61	1	25
833	Imprese immobiliari per la compravendita di immobili	49	12	9	28	1	9	—	—	1	26
834	Agenzie di mediazione per la compravendita e la locazione di immobili e terreni	20	6	7	29	1	7	—	—	—	—
835	Consulenti legali	1	—	—	—	—	—	—	—	—	—
836	Contabilità, consulenza fiscale e revisione dei conti	3	6	1	5	2	16	—	—	—	—
837	Servizi tecnici	13	9	4	14	2	13	—	—	—	—
838	Pubblicità e pubbliche relazioni	9	5	5	16	1	6	—	—	—	—
839	Altri servizi prestati alle imprese	75	40	37	141	15	109	9	111	4	105
84	Noleggio di beni mobili	15	13	3	11	—	—	1	10	—	—
841	Noleggio di macchinari e di attrezzature agricole	1	1	1	4	—	—	—	—	—	—
842	Noleggio di macchinari e di attrezzature per l'edilizia	—	—	—	—	—	—	1	10	—	—
843	Noleggio macchinari, attrezzature contabili e per ufficio, compresi i calcolatori elettronici e registratori cassa	1	—	—	—	—	—	—	—	—	—
844	Noleggio di autoveicoli stradali	3	4	—	—	—	—	—	—	—	—
845	Noleggio di altri mezzi di trasporto	1	4	1	4	—	—	—	—	—	—
846	Noleggio di beni di consumo	7	1	1	3	—	—	—	—	—	—
847	Noleggio di altri beni mobili	2	3	—	—	—	—	—	—	—	—
9	Pubblica amministrazione; servizi pubblici e privati	1.246	480	251	897	58	403	30	400	15	403
9A	Pubblica amministrazione	—	—	—	—	—	—	—	—	—	—
91	Pubblica amministrazione, difesa nazionale e sicurezza sociale obbligatoria	—	—	—	—	—	—	—	—	—	—
911	Organi costituzionali - amministrazione statale e locale	—	—	—	—	—	—	—	—	—	—
912	Giustizia	—	—	—	—	—	—	—	—	—	—
919	Sicurezza sociale obbligatoria	—	—	—	—	—	—	—	—	—	—
9B	Servizi pubblici e privati	1.246	480	251	897	58	403	30	400	15	403
92	Servizi d'igiene pubblica ed amministrazione di cimiteri	39	6	7	27	3	26	6	84	2	53
921	Servizi nettezza urbana, disinfestazione e servizi analoghi	3	1	1	3	—	—	1	17	1	27
922	Amministrazione dei cimiteri	—	—	1	3	—	—	—	—	—	—
923	Servizi di pulizia	36	5	5	21	3	26	5	67	1	26
93	Istruzione	10	24	27	98	7	46	4	61	5	118
931	Istruzione universitaria	—	—	—	—	—	—	—	—	—	—
932	Istruzione primaria e secondaria	1	—	1	3	3	20	—	—	5	118
933	Scuole di formazione e di perfezionamento professionale	—	—	—	—	1	7	4	61	—	—
934	Istruzione di grado preparatorio	—	3	7	29	2	13	—	—	—	—
936	Scuole di guida, pilotaggio e simili	9	21	19	66	1	6	—	—	—	—
94	Ricerca e sviluppo	—	1	2	8	1	9	1	10	—	—
940	Ricerca e sviluppo	—	1	2	8	1	9	1	10	—	—
95	Sanità e servizi veterinari	4	5	14	56	5	34	5	61	2	66
951	Servizi sanitari (con ricovero)	—	—	—	—	—	—	1	12	2	66
952	Altre istituzioni sanitarie (senza ricovero)	3	5	13	51	3	19	3	35	—	—
953	Studi medici privati	—	—	—	—	1	9	1	14	—	—
954	Studi dentistici	—	—	1	5	1	6	—	—	—	—
956	Servizi veterinari	1	—	—	—	—	—	—	—	—	—
96	Altri servizi sociali	—	—	3	10	1	8	1	11	—	—
961	Assistenza sociale (senza ricovero)	—	—	3	10	—	—	—	—	—	—
962	Assistenza sociale (con ricovero)	—	—	—	—	1	8	1	11	—	—
963	Organizzazioni economiche ed associazioni professionali	—	—	—	—	—	—	—	—	—	—
964	Organizzazioni sindacali dei datori di lavoro	—	—	—	—	—	—	—	—	—	—
965	Organizzazioni sindacali dei lavoratori ed altre organizzazioni sindacali	—	—	—	—	—	—	—	—	—	—
967	Enti e associazioni turistiche	—	—	—	—	—	—	—	—	—	—
968	Servizi sociali non altrove classificati	—	—	—	—	—	—	—	—	—	—
97	Servizi ricreativi ed altri servizi culturali	53	31	39	146	21	146	8	101	4	100
972	Distribuzione di films	—	—	—	—	—	—	—	—	—	—
973	Sale cinematografiche	10	12	13	50	5	36	1	13	—	—
974	Trasmissioni radiofoniche e televisive	3	2	4	18	6	44	2	22	1	20
975	Spettacoli	2	—	2	9	1	7	1	16	1	21
977	Biblioteche, musei, giardini botanici e zoologici	11	—	—	—	1	6	—	—	—	—
978	Enti, organizzazioni ed installazioni sportive	10	3	7	22	3	20	—	—	1	32
979	Servizi ricreativi non altrove classificati	17	14	13	47	5	33	4	50	1	27
98	Servizi personali	1.140	413	159	552	20	134	5	72	2	66
981	Servizi di lavanderia, tintoria e affini	152	118	43	149	5	32	4	61	—	—
982	Servizi per l'igiene e l'estetica della persona	927	276	103	356	11	73	1	11	1	27
983	Studi e laboratori fotografici	37	11	7	24	—	—	—	—	1	39
984	Servizi personali non altrove classificati	24	8	6	23	4	29	—	—	—	—
	TOTALE	14.025	7.992	4.612	16.744	1.542	11.077	1.094	14.241	529	15.782
	di cui artigiane	6.457	2.295	2.025	7.551	781	5.548	306	3.606	10	236

classe e sottoclasse di attività economica

CON ADDETTI										TOTALE		N. Classifi- cazione
50 - 99		100 - 199		200 - 499		500 - 999		1.000 e oltre		Imprese	Addetti	
Imprese	Addetti	Imprese	Addetti	Imprese	Addetti	Imprese	Addetti	Imprese	Addetti	Imprese	Addetti	
2	160	—	—	—	—	—	—	—	—	597	1.818	8B
2	160	—	—	—	—	—	—	—	—	565	1.756	83
—	—	—	—	—	—	—	—	—	—	5	10	831
—	—	—	—	—	—	—	—	—	—	211	625	832
—	—	—	—	—	—	—	—	—	—	72	136	833
—	—	—	—	—	—	—	—	—	—	34	68	834
—	—	—	—	—	—	—	—	—	—	1	1	835
—	—	—	—	—	—	—	—	—	—	12	36	836
—	—	—	—	—	—	—	—	—	—	28	58	837
2	160	—	—	—	—	—	—	—	—	20	41	838
—	—	—	—	—	—	—	—	—	—	182	781	839
—	—	—	—	—	—	—	—	—	—	32	62	84
—	—	—	—	—	—	—	—	—	—	3	7	841
—	—	—	—	—	—	—	—	—	—	1	10	842
—	—	—	—	—	—	—	—	—	—	—	—	—
—	—	—	—	—	—	—	—	—	—	1	1	843
—	—	—	—	—	—	—	—	—	—	7	11	844
—	—	—	—	—	—	—	—	—	—	6	13	845
—	—	—	—	—	—	—	—	—	—	9	12	846
—	—	—	—	—	—	—	—	—	—	5	8	847
6	411	3	370	—	—	—	—	—	—	2.089	5.090	9
—	—	—	—	—	—	—	—	—	—	—	—	9A
—	—	—	—	—	—	—	—	—	—	—	—	91
—	—	—	—	—	—	—	—	—	—	—	—	911
—	—	—	—	—	—	—	—	—	—	—	—	912
—	—	—	—	—	—	—	—	—	—	—	—	919
6	411	3	370	—	—	—	—	—	—	2.089	5.090	9B
2	111	2	246	—	—	—	—	—	—	67	598	92
1	59	—	—	—	—	—	—	—	—	8	111	921
1	52	2	246	—	—	—	—	—	—	1	3	922
—	—	—	—	—	—	—	—	—	—	58	484	923
—	—	—	—	—	—	—	—	—	—	77	381	93
—	—	—	—	—	—	—	—	—	—	—	—	931
—	—	—	—	—	—	—	—	—	—	10	142	932
—	—	—	—	—	—	—	—	—	—	5	68	933
—	—	—	—	—	—	—	—	—	—	12	48	934
—	—	—	—	—	—	—	—	—	—	50	123	936
—	—	—	—	—	—	—	—	—	—	5	29	94
—	—	—	—	—	—	—	—	—	—	5	29	940
3	233	1	124	—	—	—	—	—	—	39	588	95
2	144	1	124	—	—	—	—	—	—	6	346	951
1	89	—	—	—	—	—	—	—	—	28	207	952
—	—	—	—	—	—	—	—	—	—	2	23	953
—	—	—	—	—	—	—	—	—	—	2	11	954
—	—	—	—	—	—	—	—	—	—	1	1	956
—	—	—	—	—	—	—	—	—	—	5	29	96
—	—	—	—	—	—	—	—	—	—	3	10	961
—	—	—	—	—	—	—	—	—	—	2	19	962
—	—	—	—	—	—	—	—	—	—	—	—	963
—	—	—	—	—	—	—	—	—	—	—	—	964
—	—	—	—	—	—	—	—	—	—	—	—	965
—	—	—	—	—	—	—	—	—	—	—	—	967
—	—	—	—	—	—	—	—	—	—	—	—	968
1	67	—	—	—	—	—	—	—	—	157	675	97
—	—	—	—	—	—	—	—	—	—	—	—	972
—	—	—	—	—	—	—	—	—	—	41	133	973
—	—	—	—	—	—	—	—	—	—	18	111	974
—	—	—	—	—	—	—	—	—	—	7	55	975
—	—	—	—	—	—	—	—	—	—	12	17	977
1	67	—	—	—	—	—	—	—	—	24	90	978
—	—	—	—	—	—	—	—	—	—	55	269	979
—	—	—	—	—	—	—	—	—	—	1.739	2.790	98
—	—	—	—	—	—	—	—	—	—	322	630	981
—	—	—	—	—	—	—	—	—	—	1.319	1.946	982
—	—	—	—	—	—	—	—	—	—	56	122	983
—	—	—	—	—	—	—	—	—	—	42	92	984
145	9.901	72	9.666	26	7.624	2	1.207	1	3.772	30.040	120.023	
—	—	—	—	—	—	—	—	—	—	11.874	27.988	

dati provinciali

— UNITÀ LOCALI

TAV. 6 A - Unità locali per numero di addetti e per ramo,

N. Classificazione	RAMI, CLASSI E SOTTOCLASSI DI ATTIVITÀ ECONOMICA	UNITÀ LOCALI									
		1	2	3 - 5		6 - 9		10 - 19		20 - 49	
		Unità locali	Unità locali	Unità locali	Addetti	Unità locali	Addetti	Unità locali	Addetti	Unità locali	Addetti
0	Agricoltura, caccia, foreste e pesca	1.449	866	254	851	29	196	16	211	5	170
01	Agricoltura e caccia	—	—	—	—	—	—	—	—	—	—
013	Selezione e moltiplicazione delle specie	—	—	—	—	—	—	—	—	—	—
02	Foreste	11	2	9	37	2	13	—	—	—	—
020	Foreste	11	2	9	37	2	13	—	—	—	—
03	Pesca	2	—	—	—	—	—	—	—	1	38
031	Pesca e allevamenti in acque marine e lagunari	—	—	—	—	—	—	—	—	—	—
032	Pesca e allevamenti in acque dolci	2	—	—	—	—	—	—	—	1	38
04	Attività connesse con l'agricoltura	1.436	864	245	814	27	183	16	211	4	132
041	Attività trasformatrici annesse ad aziende agricole che lavorano esclusiv. o prevalent. prodotti propri	1.270	803	208	685	16	108	7	94	1	41
042	Attività di trasformazione svolte in forma associata	1	1	2	7	3	20	3	47	2	47
043	Altre attività svolte in forma associata	4	3	3	12	2	13	4	43	1	44
044	Esercizio di macchine agricole	156	56	30	103	5	36	—	—	—	—
045	Approvvigionamento, produzione e distribuzione di mezzi tecnici necessari all'esercizio dell'agricoltura	5	1	2	7	1	6	2	27	—	—
1	Energia, gas e acqua	14	4	14	55	12	92	14	183	7	233
1A	Estrazione di combustibili solidi, liquidi e gassosi - industria petrolifera	—	1	—	—	1	9	—	—	1	23
11	Industria dell'estrazione e agglomerazione di combustibili solidi	—	—	—	—	—	—	—	—	—	—
111	Industria estrazione e agglomerazione combustibili solidi	—	—	—	—	—	—	—	—	—	—
12	Cokerie	—	—	—	—	—	—	—	—	—	—
120	Cokerie	—	—	—	—	—	—	—	—	—	—
13	Industria dell'estrazione di petrolio e gas naturali	—	—	—	—	—	—	—	—	—	—
131	Estrazione di petrolio	—	—	—	—	—	—	—	—	—	—
132	Estrazione e depurazione di gas naturale	—	—	—	—	—	—	—	—	—	—
133	Estrazione con annessa distillazione di roccia asfaltica e scisti bituminosi	—	—	—	—	—	—	—	—	—	—
134	Ricerca di petrolio e gas naturali	—	—	—	—	—	—	—	—	—	—
14	Industria petrolifera	—	1	—	—	1	9	—	—	1	23
140	Industria petrolifera	—	1	—	—	1	9	—	—	1	23
15	Industria dei combustibili nucleari	—	—	—	—	—	—	—	—	—	—
150	Industria dei combustibili nucleari	—	—	—	—	—	—	—	—	—	—
1B	Energia elettrica, gas e acqua	14	3	14	55	11	83	14	183	6	210
16	Industria della produzione e distribuzione di energia elettrica, gas, vapore e acqua calda	7	2	9	35	6	43	6	84	4	133
161	Produzione e distribuzione di energia elettrica	—	1	2	7	1	9	5	74	3	99
162	Produzione e distribuzione del gas	7	1	7	28	5	34	1	10	1	34
163	Produzione e distribuzione di altri tipi di energia	—	—	—	—	—	—	—	—	—	—
17	Industria raccolta, depurazione e distribuzione acqua	7	1	5	20	5	40	8	99	2	77
170	Industria raccolta, depurazione e distribuzione acqua	7	1	5	20	5	40	8	99	2	77
2	Industrie estrattive - industrie manifatturiere per la trasformazione di minerali non energetici e prodotti derivati - industrie chimiche	76	48	93	357	45	338	55	734	47	1.447
21	Industria estrazione, preparazione minerali metalliferi	—	—	—	—	—	—	—	—	—	—
211	Estrazione, ricerche e preparazione di minerali di ferro	—	—	—	—	—	—	—	—	—	—
212	Estrazione, ricerche e preparazione di minerali metalliferi non ferrosi	—	—	—	—	—	—	—	—	—	—
22	Industria produzione e prima trasformazione metalli	1	2	1	4	4	30	1	14	2	67
221	Siderurgia escluse le cokerie annesse a stab. siderurgici	—	—	—	—	—	—	—	—	—	—
222	Fabbricazione di tubi di acciaio	—	—	—	—	1	8	—	—	—	—
223	Trafilatura, stiratura, laminazione di nastri, profilatura a freddo dell'acciaio	—	1	—	—	1	6	—	—	—	—
224	Produzione e prima trasformazione dei metalli non ferrosi	1	1	1	4	2	16	1	14	2	67
23	Industria dell'estrazione di minerali non metalliferi e non energetici; torbiera	19	3	19	75	7	50	7	89	1	25
231	Estrazione e ricerche di prodotti di cava per materiali da costruzione, per refrattari e per ceramiche	18	3	19	75	7	50	6	79	1	25
232	Estrazione e ricerca mineraria di sali di potassio e di fosfati di calcio naturali	—	—	—	—	—	—	—	—	—	—
233	Produzione ed estrazione di sale	—	—	—	—	—	—	—	—	—	—
239	Estrazione di altri minerali; torbiera	1	—	—	—	—	—	1	10	—	—
24	Industria lavorazione dei minerali non metalliferi	47	32	55	209	25	191	31	416	28	915
241	Produzione di materiali da costruzione in laterizio	3	2	2	7	2	14	5	67	11	339
242	Produzione di cemento, calce e gesso	—	1	1	5	1	9	—	—	—	—
243	Produzione di materiali per costruzione in calcestruzzo, amianto-cemento e gesso	11	11	21	83	9	66	18	244	12	451
244	Produzione di articoli in amianto	—	—	—	—	—	—	—	—	—	—
245	Lavorazione pietra e prodotti minerali non metalliferi	21	13	22	83	7	53	2	30	2	41
246	Produzione di mole e di altri corpi abrasivi applicati	1	—	—	—	1	9	—	—	—	—

classe e sottoclasse di attività economica

CON ADDETTI										UNITÀ LOCALI SENZA ADDETTI	TOTALE		N. Classificazione
50 - 99		100 - 199		200 - 499		500 - 999		1.000 e oltre			Unità locali	Addetti	
Unità locali	Addetti	Unità locali	Addetti	Unità locali	Addetti	Unità locali	Addetti	Unità locali	Addetti				
—	—	2	247	—	—	—	—	—	—	4	2.625	4.856	0
—	—	—	—	—	—	—	—	—	—	—	—	—	01
—	—	—	—	—	—	—	—	—	—	—	—	—	013
—	—	1	115	—	—	—	—	—	—	—	25	180	02
—	—	1	115	—	—	—	—	—	—	—	25	180	020
—	—	—	—	—	—	—	—	—	—	—	3	40	03
—	—	—	—	—	—	—	—	—	—	—	—	—	031
—	—	—	—	—	—	—	—	—	—	—	3	40	032
—	—	1	132	—	—	—	—	—	—	4	2.597	4.636	04
—	—	—	—	—	—	—	—	—	—	3	2.308	3.804	041
—	—	—	—	—	—	—	—	—	—	—	12	124	042
—	—	—	—	—	—	—	—	—	—	—	17	122	043
—	—	—	—	—	—	—	—	—	—	—	247	407	044
—	—	1	132	—	—	—	—	—	—	1	13	179	045
7	494	5	598	1	211	1	668	—	—	3	82	2.556	1
—	—	—	—	—	—	1	668	—	—	—	4	702	1A
—	—	—	—	—	—	—	—	—	—	—	—	—	11
—	—	—	—	—	—	—	—	—	—	—	—	—	111
—	—	—	—	—	—	—	—	—	—	—	—	—	12
—	—	—	—	—	—	—	—	—	—	—	—	—	120
—	—	—	—	—	—	—	—	—	—	—	—	—	13
—	—	—	—	—	—	—	—	—	—	—	—	—	131
—	—	—	—	—	—	—	—	—	—	—	—	—	132
—	—	—	—	—	—	—	—	—	—	—	—	—	133
—	—	—	—	—	—	—	—	—	—	—	—	—	134
—	—	—	—	—	—	1	668	—	—	—	4	702	14
—	—	—	—	—	—	1	668	—	—	—	4	702	140
—	—	—	—	—	—	—	—	—	—	—	—	—	15
—	—	—	—	—	—	—	—	—	—	—	—	—	150
7	494	5	598	1	211	—	—	—	—	3	78	1.854	1B
5	356	5	598	—	—	—	—	—	—	3	47	1.260	16
3	189	4	468	—	—	—	—	—	—	1	20	848	161
2	167	1	130	—	—	—	—	—	—	2	27	412	162
—	—	—	—	—	—	—	—	—	—	—	—	—	163
2	138	—	—	1	211	—	—	—	—	—	31	594	17
2	138	—	—	1	211	—	—	—	—	—	31	594	170
19	1.332	6	815	5	1.719	—	—	—	—	—	394	6.914	2
—	—	—	—	—	—	—	—	—	—	—	—	—	21
—	—	—	—	—	—	—	—	—	—	—	—	—	211
—	—	—	—	—	—	—	—	—	—	—	—	—	212
—	—	1	167	—	—	—	—	—	—	—	12	287	22
—	—	1	167	—	—	—	—	—	—	—	1	167	221
—	—	—	—	—	—	—	—	—	—	—	1	8	222
—	—	—	—	—	—	—	—	—	—	—	2	8	223
—	—	—	—	—	—	—	—	—	—	—	8	104	224
1	58	—	—	—	—	—	—	—	—	—	57	322	23
1	58	—	—	—	—	—	—	—	—	—	55	311	231
—	—	—	—	—	—	—	—	—	—	—	—	—	232
—	—	—	—	—	—	—	—	—	—	—	—	—	233
—	—	—	—	—	—	—	—	—	—	—	2	11	239
12	826	2	214	2	625	—	—	—	—	—	234	3.507	24
6	436	—	—	1	201	—	—	—	—	—	32	1.071	241
—	—	1	114	—	—	—	—	—	—	—	4	130	242
4	265	1	100	1	424	—	—	—	—	—	88	1.666	243
—	—	—	—	—	—	—	—	—	—	—	—	—	244
—	—	—	—	—	—	—	—	—	—	—	67	254	245
—	—	—	—	—	—	—	—	—	—	—	2	10	246

segue TAV. 6 A - Unità locali per numero di addetti e per ramo,

N. Classificazione	RAMI, CLASSI E SOTTOCLASSI DI ATTIVITÀ ECONOMICA	UNITÀ LOCALI									
		1	2	3 - 5		6 - 9		10 - 19		20 - 49	
		Unità locali	Unità locali	Unità locali	Addetti	Unità locali	Addetti	Unità locali	Addetti	Unità locali	Addetti
247	Industria del vetro	4	2	6	21	3	23	3	34	2	51
248	Produzione di prodotti in ceramica	7	3	3	10	2	17	3	41	1	33
25	Industrie chimiche	9	11	18	69	9	67	16	215	16	440
251	Produzione di prodotti chimici di base	—	2	6	21	3	23	6	72	9	234
255	Produzione mastici, pitture, vernici e inchiostri da stampa	2	4	1	3	1	9	1	14	1	41
256	Produzione di altri prodotti chimici principalmente destinati all'industria e all'agricoltura	3	2	7	28	2	13	6	81	2	41
257	Produzione di prodotti farmaceutici	—	—	2	10	2	14	1	13	3	83
258	Produzione di sapone e detergenti sintetici nonchè di altri prodotti per l'igiene del corpo e di profumeria	3	3	1	3	1	8	1	16	—	—
259	Produzione di altri prodotti chimici	1	—	1	4	—	—	1	19	1	41
26	Industria produzione di fibre artificiali e sintetiche	—	—	—	—	—	—	—	—	—	—
260	Industria della produzione di fibre artificiali e sintetiche	—	—	—	—	—	—	—	—	—	—
3	Industrie manifatturiere per la lavorazione e la trasformazione dei metalli; meccanica di precisione	701	371	474	1.779	292	2.097	281	3.645	170	5.142
31	Industria della costruzione di prodotti in metallo	422	216	245	908	141	1.003	95	1.236	44	1.349
311	Fonderie	4	5	14	52	8	53	8	100	5	169
312	Fucinatura, stampaggio, imbutitura, tranciatura e lavorazione a sbalzo	4	5	6	24	11	80	6	79	2	55
313	Seconda trasf., trattamento e rivestimento dei metalli	83	64	87	326	49	343	24	304	13	400
314	Costruzione e installazione di carpenteria metallica	65	33	40	149	42	302	35	451	10	289
315	Costruzione e installazione di caldaie e serbatoi	5	—	2	8	1	8	3	41	3	114
316	Costruzione di utensili e articoli finiti in metallo	31	13	16	64	12	88	14	197	10	290
319	Officine meccaniche non altrove classificate	230	96	80	285	18	129	5	64	1	32
32	Industria della costruzione e dell'installazione di macchine e di materiale meccanico	114	75	141	546	102	744	141	1.832	92	2.716
321	Costruzione o montaggio di macchine e attrezzature per l'agricoltura e la zootecnia	5	3	15	58	14	106	11	129	8	236
322	Costruzione di macchine utensili per la lavorazione dei metalli; di utensileria per macchine utensili e operatrici	34	24	54	213	35	252	54	686	27	738
323	Costruzione e installazione di macchine tessili e loro accessori; costruzione di macchine e installazione di impianti per il trattamento ausiliario dei tessili; costruzione di macchine per cucire e maglieria	5	1	1	4	2	14	2	26	3	91
324	Costruzione e installazione di macchine e apparecchi per le industrie alimentari, chimiche e affini	7	1	9	32	5	35	13	167	7	236
325	Costruzione e installazione macchine industria estrattiva, lavorazione minerali non metalliferi, genio civile ed edilizia, industrie siderurgiche e fonderie; apparecchi per impianti sollevamento e trasporto	4	4	3	11	2	14	3	41	4	166
326	Costruzione di organi di trasmissione	—	1	4	15	3	23	2	24	1	49
327	Costruzione e installazione macchine per lavorazione legno, carta, cuoio, pelli e calzature; costruzione apparecchiature igienico-sanitarie e per lavanderia e stieria	14	19	37	141	37	272	44	596	32	896
328	Costruzione, installazione e riparazione di altre macchine e apparecchi meccanici	45	22	18	72	4	28	12	163	10	304
33	Industria della costruzione, installazione e riparazione di macchine per ufficio, di macchine e di impianti per l'elaborazione dei dati	6	—	5	18	—	—	—	—	1	49
330	Costruzione, installazione e riparazione di macchine per ufficio, macchine ed impianti per l'elaborazione dei dati	6	—	5	18	—	—	—	—	1	49
34	Industria della costruzione, installazione di impianti e riparazione di materiale elettrico ed elettronico	77	41	50	183	32	224	35	454	24	744
341	Produzione di fili e cavi elettrici	2	2	—	—	—	—	2	28	3	87
342	Costruzione di motori, generatori, trasformatori, interruttori ed altro materiale elettrico e dielettrico	8	4	18	64	3	19	8	109	8	235
343	Costruzione di apparecchiature elettriche per mezzi di trasporto e per uso industriale; di pile e accumulatori	14	11	5	17	10	68	7	90	2	59
344	Costruzione di apparecchi elettrici di misura; apparecchi per telecomunicazioni ed apparecchi elettromedicali	6	—	1	4	3	24	1	13	1	36
345	Costruzione o montaggio di apparecchi radio riceventi, televisori, di apparecchi elettroacustici; costruzione di sistemi per il controllo dei processi industriali e di componenti elettronici	13	8	13	46	8	54	11	138	5	172
346	Costruzione di apparecchi elettrodomestici	1	1	2	9	2	14	2	21	1	42
347	Produzione di materiale elettrico di illuminazione	4	5	2	8	2	15	—	—	1	24
348	Lavori di impianto tecnico; montaggio e riparazione di impianti di apparecchiature elettriche ed elettroniche	29	10	9	35	4	30	4	55	3	89
35	Industria della costruzione e montaggio di autoveicoli, carrozzerie, parti ed accessori	3	1	5	20	6	42	2	24	5	166
351	Costruzione e montaggio di autoveicoli e costruzione dei relativi motori	—	—	—	—	—	—	—	—	1	44
352	Costruzione di carrozzerie e rimorchi	—	—	2	8	1	6	1	10	2	57
353	Costruzione parti ed accessori per autoveicoli e rimorchi	3	1	3	12	5	36	1	14	2	65
36	Industria della costruzione di altri mezzi di trasporto	8	2	2	7	1	8	2	28	3	89
361	Costruzione navale, riparazione e manutenzione di navi	2	1	—	—	—	—	1	17	2	57

classe e sottoclasse di attività economica

CON ADDETTI										UNITÀ LOCALI SENZA ADDETTI	TOTALE		N. Classifi- cazione
50 - 99		100 - 199		200 - 499		500 - 999		1.000 e oltre			Unità locali	Addetti	
Unità locali	Addetti	Unità locali	Addetti	Unità locali	Addetti	Unità locali	Addetti	Unità locali	Addetti				
1	75	—	—	—	—	—	—	—	—	—	21	212	247
1	50	—	—	—	—	—	—	—	—	—	20	164	248
6	448	3	434	2	689	—	—	—	—	—	90	2.393	25
2	148	1	126	2	689	—	—	—	—	—	31	1.317	251
—	—	—	—	—	—	—	—	—	—	—	10	77	255
—	—	1	119	—	—	—	—	—	—	—	23	289	256
2	148	1	189	—	—	—	—	—	—	—	11	457	257
1	55	—	—	—	—	—	—	—	—	—	10	91	258
1	97	—	—	—	—	—	—	—	—	—	5	162	259
—	—	—	—	1	405	—	—	—	—	—	1	405	26
—	—	—	—	1	405	—	—	—	—	—	1	405	260
56	3.750	18	2.452	7	1.999	2	1.215	1	3.769	1	2.374	27.291	3
14	906	9	1.154	1	219	1	529	—	—	—	1.188	8.158	31
3	152	2	310	—	—	1	529	—	—	—	50	1.379	311
1	53	1	100	—	—	—	—	—	—	—	36	405	312
4	279	4	487	—	—	—	—	—	—	—	328	2.350	313
3	228	—	—	—	—	—	—	—	—	—	228	1.550	314
1	51	—	—	—	—	—	—	—	—	—	15	227	315
2	143	2	257	1	219	—	—	—	—	—	101	1.315	316
—	—	—	—	—	—	—	—	—	—	—	430	932	319
34	2.290	8	1.198	2	640	—	—	1	3.769	—	710	13.999	32
—	—	—	—	—	—	—	—	—	—	—	56	540	321
11	748	3	483	—	—	—	—	—	—	—	242	3.202	322
1	82	1	181	1	284	—	—	—	—	—	17	689	323
4	256	1	135	—	—	—	—	—	—	—	47	870	324
1	74	1	176	—	—	—	—	—	—	—	22	494	325
—	—	—	—	—	—	—	—	—	—	—	11	113	326
14	958	1	101	—	—	—	—	—	—	—	198	3.016	327
3	172	1	122	1	356	—	—	1	3.769	—	117	5.075	328
—	—	—	—	—	—	—	—	—	—	—	12	73	33
—	—	—	—	—	—	—	—	—	—	—	12	73	330
6	449	1	100	4	1.140	—	—	—	—	—	270	3.453	34
—	—	1	100	—	—	—	—	—	—	—	10	221	341
2	139	—	—	—	—	—	—	—	—	—	51	582	342
—	—	—	—	1	314	—	—	—	—	—	50	584	343
—	—	—	—	—	—	—	—	—	—	—	12	83	344
1	87	—	—	2	615	—	—	—	—	—	61	1.141	345
1	75	—	—	1	211	—	—	—	—	—	11	375	346
1	91	—	—	—	—	—	—	—	—	—	15	152	347
1	57	—	—	—	—	—	—	—	—	—	60	315	348
1	50	—	—	—	—	—	—	—	—	—	23	307	35
—	—	—	—	—	—	—	—	—	—	—	1	44	351
—	—	—	—	—	—	—	—	—	—	—	6	81	352
1	50	—	—	—	—	—	—	—	—	—	16	182	353
1	55	—	—	—	—	1	686	—	—	—	20	885	36
—	—	—	—	—	—	—	—	—	—	—	6	78	361

segue TAV. 6 A - Unità locali per numero di addetti e per ramo,

N. Classificazione	RAMI, CLASSI E SOTTOCLASSI DI ATTIVITÀ ECONOMICA	UNITÀ LOCALI									
		1	2	3 - 5		6 - 9		10 - 19		20 - 49	
		Unità locali	Unità locali	Unità locali	Addetti	Unità locali	Addetti	Unità locali	Addetti	Unità locali	Addetti
362	Costruzione di materiale rotabile a scartamento normale e a scartamento ridotto per servizio pubblico	—	—	1	4	—	—	—	—	—	—
363	Costruzione e montaggio cicli, motocicli e parti staccate	4	1	1	3	1	8	1	11	1	32
364	Costruzione e riparazione di aeronavi	1	—	—	—	—	—	—	—	—	—
365	Costruzione mezzi di trasporto non altrove classificati	1	—	—	—	—	—	—	—	—	—
37	Industria della costruzione di strumenti e di apparecchi di precisione, medico-chirurgici, ottici ed affini; orologeria	71	36	26	97	10	76	6	71	1	29
371	Costruzione e riparazione di strumenti di precisione, di apparecchi di misura e di controllo	4	—	2	7	1	9	2	25	—	—
372	Costruzione di apparecchi e materiale medico-chirurgico	64	36	24	90	9	67	1	13	—	—
373	Costruzione e riparazione di strumenti ottici e di apparecchiature fotografiche	2	—	—	—	—	—	—	—	1	29
374	Costruzione di orologi e loro pezzi staccati	1	—	—	—	—	—	3	33	—	—
4	Industrie manifatturiere alimentari, tessili, delle pelli e cuoio, dell'abbigliamento, del legno, mobili e altre industrie manifatturiere	1.423	613	620	2.345	351	2.551	347	4.619	201	6.267
41	Industrie alimentari di base	94	91	75	260	37	259	44	602	17	521
411	Industria dei grassi vegetali e animali	—	—	2	7	1	6	2	27	—	—
412	Industria della macellazione del bestiame, preparazione e conservazione della carne	23	14	10	34	5	34	12	168	2	80
413	Industria casearia	6	5	7	24	2	17	8	121	3	103
414	Industria della trasformazione e conservazione di frutta, ortaggi e funghi	2	2	2	7	1	7	—	—	2	41
415	Industria della lavorazione e conservazione del pesce e di altri prodotti alimentari marini	—	—	—	—	—	—	—	—	—	—
416	Industria della lavorazione delle granaglie	29	22	18	65	11	78	11	148	6	152
417	Industria delle paste alimentari	5	11	3	11	1	9	—	—	1	30
418	Industria dei prodotti amidacei	—	—	—	—	—	—	—	—	—	—
419	Industria della panificazione, pasticceria e biscotti	29	37	33	112	16	108	11	138	3	115
42	Industria dello zucchero, delle bevande, di altri prodotti alimentari e del tabacco	12	10	10	41	10	74	13	175	6	180
420	Industria della produzione e raffinazione dello zucchero	—	—	—	—	—	—	—	—	—	—
421	Industria del cacao, cioccolato, caramelle e gelati	3	1	2	8	—	—	1	16	1	30
422	Industria dei prodotti alimentari per zootecnia	1	1	2	8	1	6	6	75	1	20
423	Industria di prodotti alimentari vari	1	2	1	4	1	9	5	73	1	25
424	Industria dell'alcool etilico, di acquaviti e liquori	4	4	2	8	3	23	—	—	1	20
425	Industria del vino	3	2	1	3	3	23	1	11	1	48
427	Industria della birra e del malto	—	—	—	—	—	—	—	—	—	—
428	Industria idrominerale e delle bevande analcoliche	—	—	2	10	2	13	—	—	—	—
429	Industria del tabacco	—	—	—	—	—	—	—	—	1	37
43	Industrie tessili	100	21	30	122	25	193	38	547	19	581
431	Industria laniera	1	1	1	5	1	8	—	—	—	—
432	Industria cotoniera	3	1	—	—	1	7	3	49	—	—
433	Industria della seta e delle fibre chimiche assimilate	—	1	1	5	—	—	2	29	1	40
434	Industria canapa, lino, ramiè e fibre dure	—	—	—	—	—	—	—	—	—	—
435	Industria della juta	—	—	—	—	—	—	—	—	—	—
436	Industria della maglia, maglieria e calze	79	18	19	76	18	139	32	454	15	468
437	Industria del perfezionamento dei tessili	—	—	1	3	1	6	—	—	1	25
438	Industria per la produzione di arazzi, tappeti, copripavimento, linoleum e tele cerate	—	—	—	—	—	—	—	—	—	—
439	Altre industrie tessili	17	—	8	33	4	33	1	15	2	48
44	Industrie delle pelli e del cuoio	35	11	11	42	10	78	6	81	1	25
441	Concia e tintura delle pelli e del cuoio	3	2	3	12	1	9	1	19	1	25
442	Produzione di articoli in cuoio e affini	32	9	8	30	9	69	5	62	—	—
45	Industria delle calzature, di articoli d'abbigliamento e di biancheria per la casa	615	241	231	887	148	1.075	142	1.838	99	3.002
451	Produzione a macchina di calzature	194	155	177	689	129	931	117	1.514	84	2.565
452	Produzione a mano e su misura di calzature	6	2	2	7	—	—	1	10	—	—
453	Confez. in serie articoli abbigliamento e attività collegate	68	17	22	88	8	65	15	206	13	390
454	Confezione su misura di vestiario e biancheria; modisterie	278	33	8	28	2	15	4	46	1	22
455	Confezione di altri articoli tessili	50	28	14	48	3	22	4	49	1	25
456	Confezione di pellicce	19	6	8	27	6	42	1	13	—	—
46	Industrie del legno e del mobile in legno	397	148	120	452	38	271	32	404	16	555
461	Segagione e preparazione industriale del legno	18	7	5	20	5	39	3	36	2	82
462	Produzione di prodotti semifiniti in legno	3	1	4	17	1	6	2	29	8	266
463	Produzione in serie di elementi di carpenteria, falegnameria e pavimenti in legno	249	93	64	235	14	96	10	121	1	37
464	Costruzione di imballaggi in legno	2	6	10	38	3	22	4	48	2	72
465	Costruzione di altri oggetti in legno	37	17	16	62	9	66	1	10	—	—
466	Produzione di articoli in sughero, paglia, giunco e vimini; produzione di spazzole e pennelli	5	2	5	20	1	6	2	24	—	—
467	Industria del mobile e dell'arredamento in legno	83	22	16	60	5	36	10	136	3	98
47	Industrie della carta; stampa ed editoria	44	32	60	217	24	174	23	309	15	507
471	Produzione della pasta-carta, della carta e del cartone	—	1	1	4	—	—	1	17	—	—

classe e sottoclasse di attività economica

CON ADDETTI										UNITÀ LOCALI SENZA ADDETTI	TOTALE		N. Classificazione
50 - 99		100 - 199		200 - 499		500 - 999		1.000 e oltre			Unità locali	Addetti	
Unità locali	Addetti	Unità locali	Addetti	Unità locali	Addetti	Unità locali	Addetti	Unità locali	Addetti				
1	55	—	—	—	—	1	686	—	—	—	3	745	362
—	—	—	—	—	—	—	—	—	—	—	9	60	363
—	—	—	—	—	—	—	—	—	—	—	1	1	364
—	—	—	—	—	—	—	—	—	—	—	1	1	365
—	—	—	—	—	—	—	—	—	—	1	151	416	37
—	—	—	—	—	—	—	—	—	—	—	9	45	371
—	—	—	—	—	—	—	—	—	—	—	134	306	372
—	—	—	—	—	—	—	—	—	—	1	4	31	373
—	—	—	—	—	—	—	—	—	—	—	4	34	374
68	4.676	37	5.013	17	4.603	2	1.384	—	—	3	3.682	34.107	4
7	477	1	112	2	653	2	1.384	—	—	2	372	4.544	41
—	—	—	—	—	—	—	—	—	—	—	5	40	411
2	111	—	—	—	—	—	—	—	—	2	70	478	412
2	150	—	—	1	394	2	1.384	—	—	—	36	2.209	413
—	—	—	—	—	—	—	—	—	—	—	9	61	414
—	—	—	—	—	—	—	—	—	—	—	—	—	415
2	124	1	112	—	—	—	—	—	—	—	100	752	416
—	—	—	—	—	—	—	—	—	—	—	21	77	417
—	—	—	—	—	—	—	—	—	—	—	—	—	418
1	92	—	—	1	259	—	—	—	—	—	131	927	419
—	—	3	343	2	685	—	—	—	—	—	66	1.530	42
—	—	—	—	1	481	—	—	—	—	—	1	481	420
—	—	—	—	—	—	—	—	—	—	—	8	59	421
—	—	1	111	—	—	—	—	—	—	—	13	223	422
—	—	1	115	—	—	—	—	—	—	—	12	231	423
—	—	—	—	1	204	—	—	—	—	—	15	267	424
—	—	—	—	—	—	—	—	—	—	—	11	92	425
—	—	1	117	—	—	—	—	—	—	—	1	117	427
—	—	—	—	—	—	—	—	—	—	—	4	23	428
—	—	—	—	—	—	—	—	—	—	—	1	37	429
9	676	9	1.376	3	819	—	—	—	—	—	254	4.456	43
—	—	—	—	1	279	—	—	—	—	—	5	295	431
—	—	2	346	—	—	—	—	—	—	—	10	407	432
—	—	1	187	—	—	—	—	—	—	—	6	263	433
—	—	—	—	—	—	—	—	—	—	—	—	—	434
—	—	—	—	—	—	—	—	—	—	—	—	—	435
7	528	4	614	2	540	—	—	—	—	—	194	2.934	436
2	148	—	—	—	—	—	—	—	—	—	5	182	437
—	—	1	126	—	—	—	—	—	—	—	1	126	438
—	—	1	103	—	—	—	—	—	—	—	33	249	439
4	273	2	242	—	—	—	—	—	—	—	80	798	44
1	91	1	101	—	—	—	—	—	—	—	13	264	441
3	182	1	141	—	—	—	—	—	—	—	67	534	442
29	1.931	14	1.836	7	1.734	—	—	—	—	—	1.526	13.400	45
23	1.548	13	1.708	5	1.307	—	—	—	—	—	897	10.766	451
—	—	—	—	—	—	—	—	—	—	—	11	27	452
6	383	1	128	1	221	—	—	—	—	—	151	1.583	453
—	—	—	—	—	—	—	—	—	—	—	326	455	454
—	—	—	—	1	206	—	—	—	—	—	101	456	455
—	—	—	—	—	—	—	—	—	—	—	40	113	456
7	542	—	—	—	—	—	—	—	—	—	758	2.917	46
—	—	—	—	—	—	—	—	—	—	—	40	209	461
5	398	—	—	—	—	—	—	—	—	—	24	721	462
1	76	—	—	—	—	—	—	—	—	—	432	1.000	463
1	68	—	—	—	—	—	—	—	—	—	28	262	464
—	—	—	—	—	—	—	—	—	—	—	80	209	465
—	—	—	—	—	—	—	—	—	—	—	15	59	466
—	—	—	—	—	—	—	—	—	—	—	139	457	467
2	131	1	121	—	—	—	—	—	—	1	202	1.567	47
—	—	1	121	—	—	—	—	—	—	—	4	144	471

segue TAV. 6 A - Unità locali per numero di addetti e per ramo,

N. Classificazione	RAMI, CLASSI E SOTTOCLASSI DI ATTIVITÀ ECONOMICA	UNITÀ LOCALI									
		1	2	3 - 5		6 - 9		10 - 19		20 - 49	
		Unità locali	Unità locali	Unità locali	Addetti	Unità locali	Addetti	Unità locali	Addetti	Unità locali	Addetti
472	Trasformazione della carta e del cartone, fabbricazione di articoli in carta, cartone e ovatta di cellulosa	7	8	18	64	8	58	11	156	9	315
473	Stampa e industrie affini	34	22	39	143	15	110	11	136	5	161
474	Editoria	3	1	2	6	1	6	—	—	1	31
48	Industria della gomma e dei manufatti di materie plastiche	53	37	51	201	38	278	30	389	18	586
481	Industria della gomma	10	8	5	21	4	29	10	142	10	339
482	Ricostruzione, vulcanizzazione e riparazione pneumatici	15	10	7	23	2	14	1	12	—	—
483	Industria dei prodotti delle materie plastiche	28	19	39	157	32	235	19	235	8	247
49	Industrie manifatturiere diverse	73	22	32	123	21	149	19	274	10	310
491	Produzione di oreficeria, argenteria, bigiotteria e taglio delle pietre preziose	48	11	23	86	16	112	11	156	1	44
492	Costruzione di strumenti musicali e relativi accessori	—	1	1	3	1	8	3	48	—	—
493	Laboratori fotografici e cinematografici	—	—	—	—	—	—	1	17	—	—
494	Costruzione di giochi, giocattoli e articoli sportivi	13	2	4	17	2	15	3	38	4	118
495	Altre industrie manifatturiere non altrove classificate	7	5	2	8	1	6	—	—	4	126
496	Industria del confezionamento	5	3	2	9	1	8	1	15	1	22
5	Industrie delle costruzioni e delle installazioni di impianti per l'edilizia	1.741	520	675	2.544	261	1.868	172	2.226	37	1.014
50	Edilizia e genio civile	1.741	520	675	2.544	261	1.868	172	2.226	37	1.014
501	Costruzioni edili - restauro e manutenzione di fabbricati	774	267	459	1.740	181	1.295	119	1.525	26	714
502	Genio civile	44	20	53	212	17	117	23	306	7	190
503	Installazione di impianti per l'edilizia	360	171	121	439	53	389	25	334	4	110
504	Attività di finiture dell'edilizia	563	62	42	153	10	67	5	61	—	—
6	Commercio, pubblici esercizi e alberghi; riparazioni di beni di consumo e di veicoli	6.848	4.989	2.282	8.108	456	3.222	220	2.821	57	1.541
6A	Commercio, pubblici esercizi e alberghi	6.217	4.694	2.027	7.166	406	2.864	197	2.530	55	1.479
61	Commercio all'ingrosso	400	308	335	1.238	156	1.102	97	1.254	23	571
611	Commercio all'ingrosso di materie prime agricole, di animali vivi, di materie prime tessili e di semilavorati	105	63	33	120	17	119	1	12	—	—
612	Commercio all'ingrosso di combustibili; di minerali e prodotti chimici per l'industria	17	11	17	64	15	108	8	101	3	68
613	Commercio all'ingrosso di legname, di materiale da costruzione e di articoli per installazione	57	38	37	140	19	132	13	172	4	104
614	Commercio all'ingrosso di macchine, attrezzature e veicoli	27	25	39	148	11	77	13	182	4	107
615	Commercio all'ingrosso di mobili, elettrodomestici, apparecchi radio-televisivi, casalinghi e ferramenta	16	11	19	74	11	76	7	77	2	47
616	Commercio all'ingrosso di prodotti tessili, di abbigliamento, di calzature e articoli in cuoio e pelli	30	32	31	117	23	162	10	140	2	46
617	Commercio ingrosso alimentari, bevande e tabacco	115	114	139	502	52	367	39	501	6	159
618	Commercio all'ingrosso di prodotti farmaceutici, sanitari, di bellezza e di detersivi	11	5	7	28	4	31	4	47	—	—
619	Commercio all'ingrosso di altri prodotti non alimentari	22	9	13	45	4	30	2	22	2	40
62	Commercio all'ingrosso di materiali vari da recupero	46	17	11	42	4	29	1	10	—	—
621	Commercio all'ingrosso di rottami metallici	38	9	9	34	2	14	1	10	—	—
622	Commercio all'ingrosso di altri prodotti di raccolta	8	8	2	8	2	15	—	—	—	—
63	Intermediari del commercio	523	73	42	147	8	54	—	—	—	—
631	Intermediari del commercio di materie prime agricole, di animali vivi, di materie prime tessili e di semilavorati	76	6	6	20	—	—	—	—	—	—
632	Intermediari del commercio di combustibili, minerali e prodotti chimici per la tecnica e l'industria	19	—	—	—	—	—	—	—	—	—
633	Intermediari commercio legname e materiale costruzione	24	5	3	11	1	9	—	—	—	—
634	Intermediari commercio di macchine e materiale per l'industria, il commercio, la navigazione e l'agricoltura e di veicoli	69	13	5	15	1	6	—	—	—	—
635	Intermediari commercio mobili, articoli casa e ferramenta	32	5	4	15	—	—	—	—	—	—
636	Intermediari del commercio di prodotti tessili, di abbigliamento, di calzature e articoli in cuoio	63	15	12	41	—	—	—	—	—	—
637	Intermediari commercio alimentari, bevande e tabacco	112	12	1	5	4	27	—	—	—	—
638	Intermediari del commercio specializzato di altri prodotti	105	13	9	31	—	—	—	—	—	—
639	Intermediari del commercio di prodotti diversi, attività associate senza prevalenza	23	4	2	9	2	12	—	—	—	—
64	Commercio al minuto di prodotti alimentari, di articoli di abbigliamento, di arredamento e per la casa; farmacie	3.610	2.900	1.007	3.512	132	918	35	450	11	323
641	Commercio al minuto di prodotti ortofruttilicoli e lattiero-caseari; di carne, pesce e pasticceria	1.041	1.012	317	1.105	29	206	3	37	2	57
642	Commercio al minuto di bevande, oli e di altri prodotti alimentari non altrove classificati; tabaccherie	804	754	192	639	30	210	7	94	6	179
643	Farmacie	47	54	61	225	6	38	—	—	—	—
644	Commercio al minuto articoli sanitari e prodotti di bellezza	123	83	22	81	4	27	—	—	—	—
645	Commercio al minuto di articoli di abbigliamento	901	499	167	579	17	109	7	98	2	67
646	Commercio al minuto di calzature e pelletteria	174	138	48	161	10	74	1	10	—	—
647	Commercio al minuto di tessuti per arredamento	29	15	10	34	5	33	—	—	—	—

classe e sottoclasse di attività economica

CON ADDETTI										UNITÀ LOCALI SENZA ADDETTI	TOTALE		N. Classifi- cazione
50 - 99		100 - 199		200 - 499		500 - 999		1.000 e oltre			Unità locali	Addetti	
Unità locali	Addetti	Unità locali	Addetti	Unità locali	Addetti	Unità locali	Addetti	Unità locali	Addetti				
1	54	—	—	—	—	—	—	—	—	1	63	670	472
1	77	—	—	—	—	—	—	—	—	—	127	705	473
—	—	—	—	—	—	—	—	—	—	—	8	48	474
9	590	7	983	3	712	—	—	—	—	—	246	3.866	48
5	329	2	288	3	712	—	—	—	—	—	57	1.886	481
—	—	—	—	—	—	—	—	—	—	—	35	84	482
4	261	5	695	—	—	—	—	—	—	—	154	1.896	483
1	56	—	—	—	—	—	—	—	—	—	178	1.029	49
—	—	—	—	—	—	—	—	—	—	—	110	468	491
—	—	—	—	—	—	—	—	—	—	—	6	61	492
—	—	—	—	—	—	—	—	—	—	—	1	17	493
—	—	—	—	—	—	—	—	—	—	—	28	205	494
1	56	—	—	—	—	—	—	—	—	—	20	213	495
—	—	—	—	—	—	—	—	—	—	—	13	65	496
5	367	3	369	—	—	—	—	—	—	4	3.418	11.169	5
5	367	3	369	—	—	—	—	—	—	4	3.418	11.169	50
4	309	1	146	—	—	—	—	—	—	3	1.834	7.037	501
1	58	2	223	—	—	—	—	—	—	1	168	1.190	502
—	—	—	—	—	—	—	—	—	—	—	734	1.974	503
—	—	—	—	—	—	—	—	—	—	—	682	968	504
9	632	—	—	1	226	—	—	—	—	68	14.930	33.376	6
9	632	—	—	1	226	—	—	—	—	68	13.674	30.502	6A
5	377	—	—	—	—	—	—	—	—	2	1.326	5.558	61
—	—	—	—	—	—	—	—	—	—	—	219	482	611
2	148	—	—	—	—	—	—	—	—	1	74	528	612
—	—	—	—	—	—	—	—	—	—	—	168	681	613
—	—	—	—	—	—	—	—	—	—	—	119	591	614
1	87	—	—	—	—	—	—	—	—	—	67	399	615
—	—	—	—	—	—	—	—	—	—	—	128	559	616
1	78	—	—	—	—	—	—	—	—	1	467	1.950	617
1	64	—	—	—	—	—	—	—	—	—	32	191	618
—	—	—	—	—	—	—	—	—	—	—	52	177	619
—	—	—	—	—	—	—	—	—	—	—	79	161	62
—	—	—	—	—	—	—	—	—	—	—	59	114	621
—	—	—	—	—	—	—	—	—	—	—	20	47	622
—	—	—	—	—	—	—	—	—	—	2	648	870	63
—	—	—	—	—	—	—	—	—	—	1	89	108	631
—	—	—	—	—	—	—	—	—	—	—	19	19	632
—	—	—	—	—	—	—	—	—	—	—	33	54	633
—	—	—	—	—	—	—	—	—	—	—	88	116	634
—	—	—	—	—	—	—	—	—	—	—	41	57	635
—	—	—	—	—	—	—	—	—	—	—	90	134	636
—	—	—	—	—	—	—	—	—	—	1	130	168	637
—	—	—	—	—	—	—	—	—	—	—	127	162	638
—	—	—	—	—	—	—	—	—	—	—	31	52	639
1	51	—	—	—	—	—	—	—	—	23	7.719	14.664	64
—	—	—	—	—	—	—	—	—	—	2	2.406	4.470	641
1	51	—	—	—	—	—	—	—	—	—	1.794	3.485	642
—	—	—	—	—	—	—	—	—	—	—	168	418	643
—	—	—	—	—	—	—	—	—	—	—	232	397	644
—	—	—	—	—	—	—	—	—	—	—	1.593	2.752	645
—	—	—	—	—	—	—	—	—	—	1	372	695	646
—	—	—	—	—	—	—	—	—	—	—	59	126	647

segue TAV. 6 A - Unità locali per numero di addetti e per ramo,

N. Classificazione	RAMI, CLASSI E SOTTOCLASSI DI ATTIVITÀ ECONOMICA	UNITÀ LOCALI									
		1	2	3 - 5		6 - 9		10 - 19		20 - 49	
		Unità locali	Unità locali	Unità locali	Addetti	Unità locali	Addetti	Unità locali	Addetti	Unità locali	Addetti
648	Commercio al minuto mobili, apparecchi per la casa	382	296	164	595	27	192	15	189	1	20
649	Commercio al minuto di carte da parati, di rivestimenti e apparecchi igienico-sanitari, strumenti musicali, di articoli da regalo e oggetti d'arte	109	49	26	93	4	29	2	22	—	—
65	Commercio al minuto di veicoli, natanti, carburanti, libri ed articoli vari	987	525	213	740	48	343	38	513	13	340
651	Commercio al minuto di automobili, motocicli e natanti	79	62	48	177	21	152	28	385	11	282
652	Commercio al minuto di carburanti e lubrificanti	260	105	22	77	5	34	2	22	—	—
653	Commercio al minuto di libri, giornali, articoli da cancelleria e forniture per ufficio	197	102	46	154	8	56	2	21	—	—
654	Commercio al minuto di articoli non altrove classificati	431	252	95	325	14	101	3	41	—	—
655	Commercio al minuto di articoli di occasione	11	3	2	7	—	—	—	—	—	—
656	Commercio al minuto di prodotti diversi con prevalenza di prodotti non alimentari	9	1	—	—	—	—	3	44	2	58
66	Pubblici esercizi ed esercizi alberghieri	651	871	419	1.487	58	418	26	303	8	245
661	Ristoranti	114	187	174	630	28	197	9	100	2	79
662	Bar con e senza spettacolo	493	603	179	598	9	61	3	36	—	—
664	Mense	1	2	8	33	4	29	1	12	1	37
665	Esercizi alberghieri propriamente detti	23	73	55	215	15	113	13	155	3	69
666	Vagoni letto e vagoni ristorante	—	—	—	—	—	—	—	—	—	—
667	Esercizi alberghieri complementari	20	6	3	11	2	18	—	—	2	60
68	Riparazioni di beni di consumo e di veicoli	631	295	255	942	50	358	23	291	2	62
67	Riparazioni di beni di consumo e di veicoli	631	295	255	942	50	358	23	291	2	62
671	Riparazioni di autoveicoli e biciclette	353	224	230	845	48	343	23	291	2	62
672	Riparazioni di calzature e articoli in cuoio	89	8	1	3	—	—	—	—	—	—
673	Riparazioni elettrodomestici, radio, televisori e giradischi	131	39	15	59	1	6	—	—	—	—
674	Riparazioni di orologi e gioiellerie	26	9	—	—	1	9	—	—	—	—
675	Riparazioni non altrove classificate	32	15	9	35	—	—	—	—	—	—
7	Trasporti e comunicazioni	909	286	187	708	110	793	57	772	29	796
71	Ferrovie	2	2	6	23	17	126	13	170	6	146
710	Ferrovie	2	2	6	23	17	126	13	170	6	146
72	Altri trasporti terrestri	816	193	83	316	33	238	18	247	7	207
721	Metropolitane, tranvie e servizi regolari d'autobus	—	—	4	19	1	6	3	47	3	95
722	Trasporti su strada di viaggiatori	92	7	5	20	2	14	1	10	—	—
723	Trasporti su strada di merci	724	186	71	264	27	199	13	178	4	112
724	Trasporti per condotta	—	—	1	4	3	19	1	12	—	—
725	Trasporti con impianti a fune	—	—	2	9	—	—	—	—	—	—
73	Trasporti fluviali, lacuali e lagunari	1	—	—	—	—	—	—	—	—	—
730	Trasporti fluviali, lacuali e lagunari	1	—	—	—	—	—	—	—	—	—
74	Trasporti marittimi e cabotaggio	—	—	—	—	—	—	—	—	—	—
741	Trasporti marittimi internazionali	—	—	—	—	—	—	—	—	—	—
742	Trasporti marittimi in navigazione di cabotaggio	—	—	—	—	—	—	—	—	—	—
75	Trasporti aerei	—	—	—	—	—	—	—	—	—	—
750	Trasporti aerei	—	—	—	—	—	—	—	—	—	—
76	Attività connesse ai trasporti	38	18	10	34	5	40	1	10	1	22
761	Attività connesse ai trasporti terrestri	38	17	10	34	5	40	1	10	1	22
762	Attività connesse ai trasporti di navigazione interna	—	—	—	—	—	—	—	—	—	—
763	Attività connesse ai trasporti marittimi ed al cabotaggio	—	1	—	—	—	—	—	—	—	—
764	Attività connesse ai trasporti aerei	—	—	—	—	—	—	—	—	—	—
77	Agenzie di viaggio, intermediari dei trasporti, magazzini di custodia e depositi	42	20	21	80	15	105	7	101	5	111
771	Agenzie di viaggio	1	4	2	7	4	28	—	—	—	—
772	Intermediari dei trasporti	4	4	4	13	4	28	5	71	3	67
773	Magazzini di custodia e deposito e frigoriferi	37	12	15	60	7	49	2	30	2	44
79	Comunicazioni	10	53	67	255	40	284	18	244	10	310
790	Comunicazioni	10	53	67	255	40	284	18	244	10	310
8	Credito e assicurazione, servizi prestati alle imprese; noleggio	786	475	447	1.634	121	863	51	648	23	811
8A	Credito e assicurazione	20	40	65	247	35	254	26	333	18	661
81	Istituti di credito	9	29	54	210	34	246	26	333	18	661
811	Autorità bancarie centrali	—	—	—	—	—	—	—	—	1	45
812	Altre istituzioni monetarie	8	27	54	210	34	246	25	322	17	616
813	Istituzioni finanziarie e società di controllo	1	2	—	—	—	—	1	11	—	—
82	Assicurazione	11	11	11	37	1	8	—	—	—	—
821	Istituti di assicurazione mista	10	6	7	23	1	8	—	—	—	—
822	Istituti di assicurazione-vita e capitalizzazione	—	—	1	3	—	—	—	—	—	—
823	Istituti di assicurazione-danni, malattie, rischi diversi	1	5	3	11	—	—	—	—	—	—

classe e sottoclasse di attività economica

CON ADDETTI										UNITÀ LOCALI SENZA ADDETTI	TOTALE		N. Classifi- cazione
50 - 99		100 - 199		200 - 499		500 - 999		1.000 e oltre			Unità locali	Addetti	
Unità locali	Addetti	Unità locali	Addetti	Unità locali	Addetti	Unità locali	Addetti	Unità locali	Addetti				
—	—	—	—	—	—	—	—	—	—	18	903	1.970	648
—	—	—	—	—	—	—	—	—	—	2	192	351	649
3	204	—	—	1	226	—	—	—	—	41	1.869	4.403	65
1	65	—	—	—	—	—	—	—	—	8	258	1.264	651
—	—	—	—	—	—	—	—	—	—	30	424	603	652
—	—	—	—	—	—	—	—	—	—	—	355	632	653
1	77	—	—	—	—	—	—	—	—	3	799	1.479	654
—	—	—	—	—	—	—	—	—	—	—	16	24	655
1	62	—	—	1	226	—	—	—	—	—	17	401	656
—	—	—	—	—	—	—	—	—	—	—	2.033	4.846	66
—	—	—	—	—	—	—	—	—	—	—	514	1.494	661
—	—	—	—	—	—	—	—	—	—	—	1.287	2.394	662
—	—	—	—	—	—	—	—	—	—	—	17	116	664
—	—	—	—	—	—	—	—	—	—	—	182	721	665
—	—	—	—	—	—	—	—	—	—	—	—	—	666
—	—	—	—	—	—	—	—	—	—	—	33	121	667
—	—	—	—	—	—	—	—	—	—	—	1.256	2.874	68
—	—	—	—	—	—	—	—	—	—	—	1.256	2.874	67
—	—	—	—	—	—	—	—	—	—	—	880	2.342	671
—	—	—	—	—	—	—	—	—	—	—	98	108	672
—	—	—	—	—	—	—	—	—	—	—	186	274	673
—	—	—	—	—	—	—	—	—	—	—	36	53	674
—	—	—	—	—	—	—	—	—	—	—	56	97	675
10	743	6	762	2	483	2	1.554	—	—	121	1.719	8.092	7
2	149	1	130	1	211	2	1.554	—	—	—	52	2.515	71
2	149	1	130	1	211	2	1.554	—	—	—	52	2.515	710
3	196	2	301	—	—	—	—	—	—	2	1.157	2.707	72
1	60	1	187	—	—	—	—	—	—	—	13	414	721
1	52	—	—	—	—	—	—	—	—	—	108	202	722
—	—	—	—	—	—	—	—	—	—	2	1.027	1.849	723
1	84	1	114	—	—	—	—	—	—	—	7	233	724
—	—	—	—	—	—	—	—	—	—	—	2	9	725
—	—	—	—	—	—	—	—	—	—	—	1	1	73
—	—	—	—	—	—	—	—	—	—	—	1	1	730
—	—	—	—	—	—	—	—	—	—	—	—	—	74
—	—	—	—	—	—	—	—	—	—	—	—	—	741
—	—	—	—	—	—	—	—	—	—	—	—	—	742
—	—	—	—	—	—	—	—	—	—	—	—	—	75
—	—	—	—	—	—	—	—	—	—	—	—	—	750
—	—	—	—	—	—	—	—	—	—	—	73	180	76
—	—	—	—	—	—	—	—	—	—	—	72	178	761
—	—	—	—	—	—	—	—	—	—	—	—	—	762
—	—	—	—	—	—	—	—	—	—	—	1	2	763
—	—	—	—	—	—	—	—	—	—	—	—	—	764
1	86	—	—	—	—	—	—	—	—	118	229	565	77
—	—	—	—	—	—	—	—	—	—	—	11	44	771
—	—	—	—	—	—	—	—	—	—	—	24	191	772
1	86	—	—	—	—	—	—	—	—	118	194	330	773
4	312	3	331	1	272	—	—	—	—	1	207	2.124	79
4	312	3	331	1	272	—	—	—	—	1	207	2.124	790
15	1.043	2	254	—	—	—	—	—	—	16	1.936	6.989	8
12	823	2	254	—	—	—	—	—	—	2	220	2.672	8A
12	823	2	254	—	—	—	—	—	—	2	186	2.594	81
—	—	—	—	—	—	—	—	—	—	—	1	45	811
12	823	2	254	—	—	—	—	—	—	2	181	2.533	812
—	—	—	—	—	—	—	—	—	—	—	4	16	813
—	—	—	—	—	—	—	—	—	—	—	34	78	82
—	—	—	—	—	—	—	—	—	—	—	24	53	821
—	—	—	—	—	—	—	—	—	—	—	1	3	822
—	—	—	—	—	—	—	—	—	—	—	9	22	823

segue TAV. 6 A - Unità locali per numero di addetti e per ramo,

N. Classificazione	RAMI, CLASSI E SOTTOCLASSI DI ATTIVITÀ ECONOMICA	UNITÀ LOCALI									
		1	2	3 - 5		6 - 9		10 - 19		20 - 49	
		Unità locali	Unità locali	Unità locali	Addetti	Unità locali	Addetti	Unità locali	Addetti	Unità locali	Addetti
8B	Servizi prestati alle imprese; noleggio	766	435	382	1.387	86	609	25	315	5	150
83	Ausiliari finanziari e delle assicurazioni, affari immobiliari, servizi prestati alle imprese	749	423	379	1.376	86	609	24	305	5	150
831	Ausiliari finanziari	3	3	1	3	—	—	—	—	—	—
832	Ausiliari delle assicurazioni	69	68	72	254	13	91	6	77	—	—
833	Imprese immobiliari per la compravendita di immobili	50	12	13	43	2	12	—	—	—	—
834	Agenzie di mediazione per la compravendita e la locazione di immobili e terreni	20	7	11	43	—	—	—	—	—	—
835	Consulenti legali	60	99	64	226	11	80	—	—	—	—
836	Contabilità, consulenza fiscale e revisione dei conti	78	67	112	421	30	211	6	76	—	—
837	Servizi tecnici	340	106	56	199	8	54	4	53	—	—
838	Pubblicità e pubbliche relazioni	9	5	11	39	2	14	—	—	—	—
839	Altri servizi prestati alle imprese	120	56	39	148	20	147	8	99	5	150
84	Noleggio di beni mobili	17	12	3	11	—	—	1	10	—	—
841	Noleggio di macchinari e di attrezzature agricole	1	1	1	4	—	—	—	—	—	—
842	Noleggio di macchinari e di attrezzature per l'edilizia	—	—	—	—	—	—	1	10	—	—
843	Noleggio macchinari, attrezzature contabili e per ufficio, compresi i calcolatori elettronici e registratori cassa	1	—	—	—	—	—	—	—	—	—
844	Noleggio di autoveicoli stradali	3	4	—	—	—	—	—	—	—	—
845	Noleggio di altri mezzi di trasporto	3	3	1	4	—	—	—	—	—	—
846	Noleggio di beni di consumo	7	1	1	3	—	—	—	—	—	—
847	Noleggio di altri beni mobili	2	3	—	—	—	—	—	—	—	—
9	Pubblica amministrazione; servizi pubblici e privati	2.337	856	714	2.697	289	2.062	212	2.865	161	4.918
9A	Pubblica amministrazione	57	22	94	372	80	588	56	744	33	1.022
91	Pubblica amministrazione, difesa nazionale e sicurezza sociale obbligatoria	57	22	94	372	80	588	56	744	33	1.022
911	Organi costituzionali - amministrazione statale e locale	54	21	88	350	76	554	51	679	30	932
912	Giustizia	3	1	5	18	3	26	4	55	3	90
919	Sicurezza sociale obbligatoria	—	—	1	4	1	8	1	10	—	—
9B	Servizi pubblici e privati	2.280	834	620	2.325	209	1.474	156	2.121	128	3.896
92	Servizi d'igiene pubblica ed amministrazione di cimiteri	73	11	10	37	5	41	11	153	4	123
921	Servizi nettezza urbana, disinfestazione e servizi analoghi	4	3	4	13	—	—	5	74	2	68
922	Amministrazione dei cimiteri	33	3	1	3	1	7	1	13	1	29
923	Servizi di pulizia	36	5	5	21	4	34	5	66	1	26
93	Istruzione	70	136	231	902	108	747	82	1.145	86	2.693
931	Istruzione universitaria	—	—	—	—	—	—	—	—	—	—
932	Istruzione primaria e secondaria	25	37	107	446	65	435	67	961	80	2.541
933	Scuole di formazione e di perfezionamento professionale	2	2	4	16	12	87	9	120	6	152
934	Istruzione di grado preparatorio	28	76	101	374	31	225	6	64	—	—
936	Scuole di guida, pilotaggio e simili	15	21	19	66	—	—	—	—	—	—
94	Ricerca e sviluppo	3	4	7	30	2	13	3	39	3	87
940	Ricerca e sviluppo	3	4	7	30	2	13	3	39	3	87
95	Sanità e servizi veterinari	631	155	78	286	25	179	14	176	12	358
951	Servizi sanitari (con ricovero)	—	—	1	4	—	—	1	12	3	98
952	Altre istituzioni sanitarie (senza ricovero)	124	37	30	119	20	148	11	140	9	260
953	Studi medici privati	416	43	10	36	1	7	2	24	—	—
954	Studi dentistici	63	71	37	127	4	24	—	—	—	—
956	Servizi veterinari	28	4	—	—	—	—	—	—	—	—
96	Altri servizi sociali	143	54	73	284	27	204	25	318	16	426
961	Assistenza sociale (senza ricovero)	27	12	18	70	13	102	11	140	5	143
962	Assistenza sociale (con ricovero)	—	—	5	20	2	14	3	38	2	48
963	Organizzazioni economiche ed associazioni professionali	12	7	6	22	2	17	2	34	3	90
964	Organizzazioni sindacali dei datori di lavoro	6	7	11	43	4	30	1	16	1	24
965	Organizzazioni sindacali dei lavoratori ed altre organizzazioni sindacali	30	19	23	87	3	18	4	46	4	99
967	Enti e associazioni turistiche	9	1	—	—	—	—	1	10	—	—
968	Servizi sociali non altrove classificati	59	8	10	42	3	23	3	34	1	22
97	Servizi ricreativi ed altri servizi culturali	196	56	60	227	25	178	16	220	5	145
972	Distribuzione di films	—	—	—	—	—	—	—	—	—	—
973	Sale cinematografiche	11	16	17	65	5	34	—	—	—	—
974	Trasmissioni radiofoniche e televisive	4	2	5	22	6	44	4	49	—	—
975	Spettacoli	4	—	2	9	1	7	2	35	1	21
977	Biblioteche, musei, giardini botanici e zoologici	54	5	4	16	1	6	3	46	1	45
978	Enti, organizzazioni ed installazioni sportive	85	12	15	56	6	45	2	24	3	79
979	Servizi ricreativi non altrove classificati	38	21	17	59	6	42	5	66	—	—
98	Servizi personali	1.164	418	161	559	17	112	5	70	2	64
981	Servizi di lavanderia, tintoria e affini	166	121	40	139	4	25	4	59	—	—
982	Servizi per l'igiene e l'estetica della persona	932	276	103	356	11	73	1	11	1	27
983	Studi e laboratori fotografici	40	10	8	26	—	—	—	—	1	37
984	Servizi personali non altrove classificati	26	11	10	38	2	14	—	—	—	—
	TOTALE	16.284	9.028	5.760	21.078	1.966	14.082	1.425	18.724	737	22.339

classe e sottoclasse di attività economica

CON ADDETTI										UNITÀ LOCALI SENZA ADDETTI	TOTALE		N. Classificazione
50 - 99		100 - 199		200 - 499		500 - 999		1.000 e oltre			Unità locali	Addetti	
Unità locali	Addetti	Unità locali	Addetti	Unità locali	Addetti	Unità locali	Addetti	Unità locali	Addetti				
3	220	—	—	—	—	—	—	—	—	14	1.716	4.317	88
3	220	—	—	—	—	—	—	—	—	14	1.683	4.255	83
—	—	—	—	—	—	—	—	—	—	7	12	831	
—	—	—	—	—	—	—	—	—	—	3	231	627	832
—	—	—	—	—	—	—	—	—	—	—	77	129	833
—	—	—	—	—	—	—	—	—	—	—	38	77	834
—	—	—	—	—	—	—	—	—	—	1	235	564	835
—	—	—	—	—	—	—	—	—	—	1	294	920	836
—	—	—	—	—	—	—	—	—	—	1	515	858	837
—	—	—	—	—	—	—	—	—	—	—	27	72	838
3	220	—	—	—	—	—	—	—	—	8	259	996	839
—	—	—	—	—	—	—	—	—	—	—	33	62	84
—	—	—	—	—	—	—	—	—	—	—	3	7	841
—	—	—	—	—	—	—	—	—	—	—	1	10	842
—	—	—	—	—	—	—	—	—	—	—	1	1	843
—	—	—	—	—	—	—	—	—	—	—	7	11	844
—	—	—	—	—	—	—	—	—	—	—	7	13	845
—	—	—	—	—	—	—	—	—	—	—	9	12	846
—	—	—	—	—	—	—	—	—	—	—	5	8	847
65	4.419	16	2.170	8	2.363	3	1.786	2	4.483	341	5.004	31.812	9
10	664	4	486	2	507	2	1.154	—	—	56	416	5.638	9A
10	664	4	486	2	507	2	1.154	—	—	56	416	5.638	91
9	602	4	486	1	208	2	1.154	—	—	54	390	5.061	911
—	—	—	—	—	—	—	—	—	—	2	21	194	912
1	62	—	—	1	299	—	—	—	—	—	5	383	919
55	3.755	12	1.684	6	1.856	1	632	2	4.483	285	4.588	26.174	9B
2	124	3	359	—	—	—	—	—	—	14	133	932	92
1	72	1	113	—	—	—	—	—	—	3	23	350	921
—	—	—	—	—	—	—	—	—	—	11	51	91	922
1	52	2	246	—	—	—	—	—	—	—	59	491	923
42	2.901	3	356	1	215	—	—	1	1.709	30	790	11.010	93
—	—	—	—	—	—	—	—	1	1.709	—	1	1.709	931
42	2.901	3	356	1	215	—	—	—	—	29	456	7.954	932
—	—	—	—	—	—	—	—	—	—	—	35	381	933
—	—	—	—	—	—	—	—	—	—	1	243	843	934
—	—	—	—	—	—	—	—	—	—	—	55	123	936
—	—	—	—	—	—	—	—	—	—	4	26	180	94
—	—	—	—	—	—	—	—	—	—	4	26	180	940
7	488	6	969	5	1.641	1	632	1	2.774	32	967	8.444	95
3	234	6	969	5	1.641	1	632	1	2.774	—	21	6.364	951
4	254	—	—	—	—	—	—	—	—	30	265	1.119	952
—	—	—	—	—	—	—	—	—	—	2	474	569	953
—	—	—	—	—	—	—	—	—	—	—	175	356	954
—	—	—	—	—	—	—	—	—	—	—	32	36	956
3	175	—	—	—	—	—	—	—	—	129	470	1.658	96
1	61	—	—	—	—	—	—	—	—	16	103	567	961
1	55	—	—	—	—	—	—	—	—	—	13	175	962
1	59	—	—	—	—	—	—	—	—	1	34	248	963
—	—	—	—	—	—	—	—	—	—	1	31	133	964
—	—	—	—	—	—	—	—	—	—	11	94	318	965
—	—	—	—	—	—	—	—	—	—	3	14	21	967
—	—	—	—	—	—	—	—	—	—	97	181	196	968
1	67	—	—	—	—	—	—	—	—	73	432	1.145	97
—	—	—	—	—	—	—	—	—	—	—	—	—	972
—	—	—	—	—	—	—	—	—	—	—	49	142	973
—	—	—	—	—	—	—	—	—	—	—	21	123	974
—	—	—	—	—	—	—	—	—	—	1	11	76	975
—	—	—	—	—	—	—	—	—	—	20	88	177	977
—	—	—	—	—	—	—	—	—	—	50	173	313	978
1	67	—	—	—	—	—	—	—	—	2	90	314	979
—	—	—	—	—	—	—	—	—	—	3	1.770	2.805	98
—	—	—	—	—	—	—	—	—	—	1	336	631	981
—	—	—	—	—	—	—	—	—	—	1	1.325	1.951	982
—	—	—	—	—	—	—	—	—	—	—	59	123	983
—	—	—	—	—	—	—	—	—	—	1	50	100	984
254	17.456	95	12.680	41	11.604	10	6.607	3	8.252	561	36.164	167.162	

TAV. 6B - Unità locali artigiane per numero di addetti

N. Classificazione	RAMI, CLASSI E SOTTOCLASSI DI ATTIVITÀ ECONOMICA	UNITÀ LOCALI									
		fino a 1		2		3		4		5	
		Unità locali	Addetti	Unità locali	Addetti	Unità locali	Addetti	Unità locali	Addetti	Unità locali	Addetti
0	Agricoltura, caccia, foreste e pesca	162	162	56	112	20	60	11	44	6	30
01	Agricoltura e caccia	—	—	—	—	—	—	—	—	—	—
013	Selezione e moltiplicazione delle specie	—	—	—	—	—	—	—	—	—	—
02	Foreste	10	10	2	4	2	6	4	16	3	15
020	Foreste	10	10	2	4	2	6	4	16	3	15
04	Attività connesse con l'agricoltura	152	152	54	108	18	54	7	28	3	15
044	Esercizio di macchine agricole	152	152	54	108	18	54	7	28	3	15
1	Energia, gas e acqua	—	—	—	—	—	—	—	—	—	—
11	Industria dell'estrazione e agglomerazione di combustibili solidi	—	—	—	—	—	—	—	—	—	—
111	Industria estrazione e agglomerazione combustibili solidi	—	—	—	—	—	—	—	—	—	—
14	Industria petrolifera	—	—	—	—	—	—	—	—	—	—
140	Industria petrolifera	—	—	—	—	—	—	—	—	—	—
2	Industrie estrattive - industrie manifatturiere per la trasformazione di minerali non energetici e prodotti derivati - industrie chimiche	64	64	42	84	32	96	15	60	16	80
22	Industria produzione e prima trasformazione metalli	1	1	2	4	—	—	1	4	—	—
221	Siderurgia escluse le cokerie annesse a stab. siderurgici	—	—	—	—	—	—	—	—	—	—
222	Fabbricazione di tubi di acciaio	—	—	—	—	—	—	—	—	—	—
223	Trafilatura, stiratura, laminazione di nastri, profilatura a freddo dell'acciaio	—	—	1	2	—	—	—	—	—	—
224	Produzione e prima trasformazione dei metalli non ferrosi	1	1	1	2	—	—	1	4	—	—
23	Industria dell'estrazione di minerali non metalliferi e non energetici; torbiere	15	15	1	2	5	15	3	12	5	25
231	Estrazione e ricerche di prodotti di cava per materiali da costruzione, per refrattari e per ceramiche	14	14	1	2	5	15	3	12	5	25
232	Estrazione e ricerca mineraria di sali di potassio e di fosfati di calcio naturali	—	—	—	—	—	—	—	—	—	—
233	Produzione ed estrazione di sale	—	—	—	—	—	—	—	—	—	—
239	Estrazione di altri minerali; torbiere	1	1	—	—	—	—	—	—	—	—
24	Industria lavorazione dei minerali non metalliferi	41	41	28	56	23	69	8	32	10	50
241	Produzione di materiali da costruzione in laterizio	—	—	—	—	1	3	—	—	—	—
242	Produzione di cemento, calce e gesso	—	—	1	2	—	—	—	—	—	—
243	Produzione di materiali per costruzione in calcestruzzo, amianto-cemento e gesso	9	9	10	20	8	24	2	8	5	25
244	Produzione di articoli in amianto	—	—	—	—	—	—	—	—	—	—
245	Lavorazione pietra e prodotti minerali non metalliferi	21	21	12	24	11	33	5	20	4	20
246	Produzione di mole e di altri corpi abrasivi applicati	1	1	—	—	—	—	—	—	—	—
247	Industria del vetro	4	4	2	4	3	9	1	4	1	5
248	Produzione di prodotti in ceramica	6	6	3	6	—	—	—	—	—	—
25	Industrie chimiche	7	7	11	22	4	12	3	12	1	5
251	Produzione di prodotti chimici di base	—	—	2	4	1	3	—	—	—	—
255	Produzione mastici, pitture, vernici e inchiostri	1	1	4	8	1	3	—	—	—	—
256	Produzione di altri prodotti chimici principalmente destinati all'industria e all'agricoltura	3	3	2	4	1	3	3	12	1	5
257	Produzione di prodotti farmaceutici	—	—	—	—	—	—	—	—	—	—
258	Produzione di sapone e detergenti sintetici nonché di altri prodotti per l'igiene del corpo e di profumeria	2	2	3	6	1	3	—	—	—	—
259	Produzione di altri prodotti chimici	1	1	—	—	—	—	—	—	—	—
26	Industria produzione fibre artificiali e sintetiche	—	—	—	—	—	—	—	—	—	—
260	Industria della produzione di fibre artificiali e sintetiche	—	—	—	—	—	—	—	—	—	—
3	Industrie manifatturiere per la lavorazione e la trasformazione dei metalli; meccanica di precisione	676	676	341	682	198	594	125	500	100	500
31	Industria della costruzione di prodotti in metallo	414	414	197	394	115	345	63	252	50	250
311	Fonderie	3	3	5	10	7	21	3	12	2	10
312	Fucinatura, stampaggio, imbutitura, tranciatura e lavorazione a sbalzo	4	4	4	8	2	6	—	—	3	15
313	Seconda trasformazione e rivestimento dei metalli	80	80	57	114	34	102	29	116	16	80
314	Costruzione e installazione di carpenteria metallica	65	65	29	58	17	51	12	48	8	40
315	Costruzione e installazione di caldaie e serbatoi	5	5	—	—	1	3	—	—	1	5
316	Costruzione di utensili e articoli finiti in metallo	28	28	12	24	6	18	2	8	7	35
319	Officine meccaniche non altrove classificate	229	229	90	180	48	144	17	68	13	65
32	Industria della costruzione e dell'installazione di macchine e di materiale meccanico	109	109	69	138	45	135	41	164	33	165
321	Costruzione o montaggio di macchine e attrezzature per l'agricoltura e la zootecnia	5	5	3	6	7	21	2	8	3	15

e per ramo, classe e sottoclasse di attività economica

CON ADDETTI										TOTALE		N. Classifi- cazione
6 - 9		10 - 14		15 - 19		20 - 49		50 e oltre		Unità locali	Addetti	
Unità locali	Addetti	Unità locali	Addetti	Unità locali	Addetti	Unità locali	Addetti	Unità locali	Addetti	Unità locali	Addetti	
4	27	—	—	—	—	—	—	—	—	259	435	0
—	—	—	—	—	—	—	—	—	—	—	—	01
—	—	—	—	—	—	—	—	—	—	—	—	013
1	6	—	—	—	—	—	—	—	—	22	57	02
1	6	—	—	—	—	—	—	—	—	22	57	020
3	21	—	—	—	—	—	—	—	—	237	378	04
3	21	—	—	—	—	—	—	—	—	237	378	044
—	—	—	—	—	—	—	—	—	—	—	—	1
—	—	—	—	—	—	—	—	—	—	—	—	11
—	—	—	—	—	—	—	—	—	—	—	—	111
—	—	—	—	—	—	—	—	—	—	—	—	14
—	—	—	—	—	—	—	—	—	—	—	—	140
18	135	4	43	1	15	—	—	—	—	192	577	2
1	6	—	—	—	—	—	—	—	—	5	15	22
—	—	—	—	—	—	—	—	—	—	—	—	221
—	—	—	—	—	—	—	—	—	—	—	—	222
1	6	—	—	—	—	—	—	—	—	2	8	223
—	—	—	—	—	—	—	—	—	—	3	7	224
2	14	2	22	—	—	—	—	—	—	33	105	23
2	14	2	22	—	—	—	—	—	—	32	104	231
—	—	—	—	—	—	—	—	—	—	—	—	232
—	—	—	—	—	—	—	—	—	—	—	—	233
—	—	—	—	—	—	—	—	—	—	1	1	239
13	101	1	11	1	15	—	—	—	—	125	375	24
—	—	—	—	—	—	—	—	—	—	1	3	241
—	—	—	—	—	—	—	—	—	—	1	2	242
3	23	1	11	—	—	—	—	—	—	38	120	243
—	—	—	—	—	—	—	—	—	—	—	—	244
6	46	—	—	—	—	—	—	—	—	59	164	245
1	9	—	—	—	—	—	—	—	—	2	10	246
1	6	—	—	—	—	—	—	—	—	12	32	247
2	17	—	—	1	15	—	—	—	—	12	44	248
2	14	1	10	—	—	—	—	—	—	29	82	25
—	—	—	—	—	—	—	—	—	—	3	7	251
—	—	—	—	—	—	—	—	—	—	6	12	255
1	6	1	10	—	—	—	—	—	—	12	43	256
—	—	—	—	—	—	—	—	—	—	—	—	257
1	8	—	—	—	—	—	—	—	—	7	19	258
—	—	—	—	—	—	—	—	—	—	1	1	259
—	—	—	—	—	—	—	—	—	—	—	—	26
—	—	—	—	—	—	—	—	—	—	—	—	260
220	1.547	72	809	4	65	1	20	—	—	1.737	5.393	3
117	826	37	413	1	18	—	—	—	—	994	2.912	31
7	45	1	10	—	—	—	—	—	—	28	111	311
7	49	3	33	—	—	—	—	—	—	23	115	312
41	290	10	111	1	18	—	—	—	—	268	911	313
35	250	19	216	—	—	—	—	—	—	185	728	314
1	8	1	11	—	—	—	—	—	—	9	32	315
10	71	1	11	—	—	—	—	—	—	66	195	316
16	113	2	21	—	—	—	—	—	—	415	820	319
63	444	26	296	3	47	1	20	—	—	390	1.518	32
10	72	4	44	1	15	1	20	—	—	36	206	321

segue TAV. 6B - Unità locali artigiane per numero di addetti

N. Classificazione	RAMI, CLASSI E SOTTOCLASSI DI ATTIVITÀ ECONOMICA	UNITÀ LOCALI									
		fino a 1		2		3		4		5	
		Unità locali	Addetti	Unità locali	Addetti	Unità locali	Addetti	Unità locali	Addetti	Unità locali	Addetti
322	Costruzione di macchine utensili per la lavorazione dei metalli; di utensileria per macchine utensili e operatrici	32	32	22	44	16	48	19	76	15	75
323	Costruzione e installazione di macchine tessili e loro accessori; di impianti per il trattamento ausiliario dei tessili; di macchine per cucire e per maglieria	5	5	1	2	—	—	—	—	—	—
324	Costruzione e installazione di macchine e apparecchi per le industrie alimentari, chimiche e affini	5	5	1	2	4	12	3	12	—	—
325	Macchine per industria estrattiva, lavorazione minerali non metalliferi, genio civile, industrie siderurgiche ed impianti sollevamento	4	4	4	8	—	—	1	4	—	—
326	Costruzione di organi di trasmissione	—	—	—	—	—	—	1	4	1	5
327	Macchine per lavorazione legno, carta, cuoio, calzature; apparecchiature sanitarie e per lavanderia e stireria	14	14	16	32	12	36	10	40	10	50
328	Costruzione, installazione e riparazione di altre macchine e apparecchi meccanici	44	44	22	44	6	18	5	20	4	20
33	Industria della costruzione, installazione e riparazione di macchine per ufficio, di macchine e di impianti per l'elaborazione dei dati	6	6	—	—	2	6	—	—	1	5
330	Costruzione, installazione e riparazione macchine per ufficio, ed impianti per elaborazione dati	6	6	—	—	2	6	—	—	1	5
34	Industria della costruzione, installazione di impianti e riparazione di materiale elettrico ed elettronico	70	70	37	74	24	72	12	48	9	45
341	Produzione di fili e cavi elettrici	1	1	2	4	—	—	—	—	—	—
342	Costruzione di motori, generatori, trasformatori, interruttori ed altro materiale elettrico e dielettrico	7	7	4	8	10	30	6	24	2	10
343	Costruzione di apparecchiature elettriche per mezzi di trasporto e per uso industriale; di pile e accumulatori	12	12	9	18	3	9	—	—	1	5
344	Costruzione di apparecchi elettrici di misura; apparecchi per telecomunicazioni ed apparecchi elettromedicali	6	6	—	—	—	—	—	—	—	—
345	Costruzione o montaggio di apparecchi radio, televisori, elettroacustici; di sistemi per il controllo dei processi industriali e di componenti elettronici	12	12	6	12	7	21	3	12	1	5
346	Costruzione di apparecchi elettrodomestici	1	1	1	2	—	—	1	4	1	5
347	Produzione di materiale elettrico di illuminazione	3	3	5	10	1	3	—	—	1	5
348	Lavori di impianto tecnico: montaggio e riparazione di impianti di apparecchiature elettriche ed elettroniche	28	28	10	20	3	9	2	8	3	15
35	Industria della costruzione e montaggio di autoveicoli, carrozzerie, parti ed accessori	1	1	1	2	1	3	1	4	2	10
351	Costruzione e montaggio di autoveicoli e costruzione dei relativi motori	—	—	—	—	—	—	—	—	—	—
352	Costruzione di carrozzerie e rimorchi	—	—	—	—	—	—	—	—	1	5
353	Costruzione parti ed accessori per autoveicoli	1	1	1	2	1	3	1	4	1	5
36	Industria della costruzione di altri mezzi di trasporto	7	7	2	4	1	3	—	—	—	—
361	Costruzione navale, riparazione e manutenzione di navi	2	2	1	2	—	—	—	—	—	—
362	Costruzione di materiale rotabile a scartamento normale e a scartamento ridotto per servizio pubblico	—	—	—	—	—	—	—	—	—	—
363	Costruzione e montaggio cicli, motocicli e parti staccate	4	4	1	2	1	3	—	—	—	—
364	Costruzione e riparazione di aeronavi	—	—	—	—	—	—	—	—	—	—
365	Costruzione mezzi di trasporto non altrove classificati	1	1	—	—	—	—	—	—	—	—
37	Industria della costruzione di strumenti e di apparecchi di precisione, medico-chirurgici, ottici ed affini; orologeria	69	69	35	70	10	30	8	32	5	25
371	Costruzione e riparazione di strumenti di precisione, di apparecchi di misura e di controllo	3	3	—	—	1	3	1	4	—	—
372	Costruzione di apparecchi e materiale medico-chirurgico	63	63	35	70	9	27	7	28	5	25
373	Costruzione e riparazione di strumenti ottici e di apparecchiature fotografiche	2	2	—	—	—	—	—	—	—	—
374	Costruzione di orologi e loro pezzi staccati	1	1	—	—	—	—	—	—	—	—
4	Industrie manifatturiere alimentari, tessili, delle pelli e cuoio, dell'abbigliamento, del legno, mobili e altre industrie manifatturiere	1.350	1.350	562	1.124	247	741	180	720	122	610
41	Industrie alimentari di base	67	67	69	138	37	111	16	64	6	30
411	Industria dei grassi vegetali e animali	—	—	—	—	1	3	—	—	—	—

e per ramo, classe e sottoclasse di attività economica

CON ADDETTI										TOTALE		N. Classificazione
6 - 9		10 - 14		15 - 19		20 - 49		50 e oltre		Unità locali	Addetti	
Unità locali	Addetti	Unità locali	Addetti	Unità locali	Addetti	Unità locali	Addetti	Unità locali	Addetti			
24	165	10	119	1	17	—	—	—	—	139	576	322
1	6	—	—	—	—	—	—	—	—	7	13	323
1	7	2	20	1	15	—	—	—	—	17	73	324
2	14	—	—	—	—	—	—	—	—	11	30	325
1	8	1	12	—	—	—	—	—	—	4	29	326
20	144	5	58	—	—	—	—	—	—	87	374	327
4	28	4	43	—	—	—	—	—	—	89	217	328
—	—	—	—	—	—	—	—	—	—	9	17	33
—	—	—	—	—	—	—	—	—	—	9	17	330
26	178	7	78	—	—	—	—	—	—	185	565	34
—	—	—	—	—	—	—	—	—	—	3	5	341
2	12	1	14	—	—	—	—	—	—	32	105	342
9	61	3	33	—	—	—	—	—	—	37	138	343
2	16	—	—	—	—	—	—	—	—	8	22	344
6	39	1	10	—	—	—	—	—	—	36	111	345
2	14	1	11	—	—	—	—	—	—	7	37	346
1	6	—	—	—	—	—	—	—	—	11	27	347
4	30	1	10	—	—	—	—	—	—	51	120	348
5	33	—	—	—	—	—	—	—	—	11	53	35
—	—	—	—	—	—	—	—	—	—	—	—	351
1	6	—	—	—	—	—	—	—	—	2	11	352
4	27	—	—	—	—	—	—	—	—	9	42	353
1	8	—	—	—	—	—	—	—	—	11	22	36
—	—	—	—	—	—	—	—	—	—	3	4	361
—	—	—	—	—	—	—	—	—	—	—	—	362
1	8	—	—	—	—	—	—	—	—	7	17	363
—	—	—	—	—	—	—	—	—	—	—	—	364
—	—	—	—	—	—	—	—	—	—	1	1	365
8	58	2	22	—	—	—	—	—	—	137	306	37
—	—	—	—	—	—	—	—	—	—	5	10	371
8	58	—	—	—	—	—	—	—	—	127	271	372
—	—	—	—	—	—	—	—	—	—	2	2	373
—	—	2	22	—	—	—	—	—	—	3	23	374
231	1.633	96	1.079	17	281	4	104	—	—	2.809	7.642	4
23	156	11	120	1	16	—	—	—	—	230	702	41
1	6	—	—	—	—	—	—	—	—	2	9	411

segue TAV. 6B - Unità locali artigiane per numero di addetti

N. Classificazione	RAMI, CLASSI E SOTTOCLASSI DI ATTIVITÀ ECONOMICA	UNITÀ LOCALI									
		fino a 1		2		3		4		5	
		Unità locali	Addetti	Unità locali	Addetti	Unità locali	Addetti	Unità locali	Addetti	Unità locali	Addetti
412	Industria della macellazione del bestiame, preparazione e conservazione della carne	10	10	7	14	2	6	3	12	—	—
413	Industria casearia	4	4	3	6	5	15	—	—	—	—
414	Industria trasformazione e conservazione frutta, ortaggi e funghi	2	2	1	2	—	—	1	4	—	—
415	Industria della lavorazione e conservazione del pesce e di altri prodotti alimentari marini	—	—	—	—	—	—	—	—	—	—
416	Industria della lavorazione delle granaglie	27	27	17	34	8	24	4	16	3	15
417	Industria delle paste alimentari	4	4	10	20	1	3	2	8	—	—
418	Industria dei prodotti amidacei	—	—	—	—	—	—	—	—	—	—
419	Industria della panificazione, pasticceria e biscotti	20	20	31	62	20	60	6	24	3	15
42	Industrie dello zucchero, delle bevande, di altri prodotti alimentari e del tabacco	5	5	6	12	3	9	1	4	4	20
421	Industria del cacao, cioccolato, caramelle e gelati	2	2	1	2	1	3	—	—	1	5
422	Industria dei prodotti alimentari per zootecnia	1	1	1	2	1	3	—	—	1	5
423	Industria di prodotti alimentari vari	—	—	1	2	—	—	1	4	—	—
424	Industria dell'alcool etilico, di acquaviti e liquori	—	—	1	2	1	3	—	—	—	—
425	Industria del vino	2	2	2	4	—	—	—	—	—	—
427	Industria della birra e del malto	—	—	—	—	—	—	—	—	—	—
428	Industria idrominerale e delle bevande analcoliche	—	—	—	—	—	—	—	—	2	10
429	Industria del tabacco	—	—	—	—	—	—	—	—	—	—
43	Industrie tessili	94	94	18	36	8	24	10	40	8	40
431	Industria laniera	1	1	1	2	—	—	—	—	—	—
432	Industria cotoniera	3	3	1	2	—	—	—	—	—	—
433	Industria della seta e delle fibre chimiche assimilate	—	—	—	—	—	—	—	—	—	—
434	Industria canapa, lino, ramiè e fibre dure	—	—	—	—	—	—	—	—	—	—
435	Industria della juta	—	—	—	—	—	—	—	—	—	—
436	Industria della maglia, maglieria e calze	75	75	16	32	6	18	6	24	6	30
437	Industria del perfezionamento dei tessuti	—	—	—	—	1	3	—	—	—	—
438	Industria per la produzione di arazzi, tappeti, copripavimento, linoleum e tele cerate	—	—	—	—	—	—	—	—	—	—
439	Altre industrie tessili	15	15	—	—	1	3	4	16	2	10
44	Industrie delle pelli e del cuoio	34	34	10	20	6	18	1	4	3	15
441	Concia e tintura delle pelli e del cuoio	3	3	2	4	1	3	1	4	—	—
442	Produzione di articoli in cuoio e affini	31	31	8	16	5	15	—	—	3	15
45	Industrie delle calzature, di articoli d'abbigliamento e di biancheria per la casa	606	606	234	468	88	264	76	304	50	250
451	Produzione a macchina di calzature	188	188	150	300	61	183	63	252	42	210
452	Produzione a mano e su misura di calzature	6	6	2	4	1	3	1	4	—	—
453	Confezione in serie articoli abbigliamento	65	65	15	30	6	18	6	24	6	30
454	Confezione su misura di vestiario e biancheria; modisterie	278	278	33	66	5	15	1	4	—	—
455	Confezione di altri articoli tessili	50	50	28	56	10	30	2	8	2	10
456	Confezione di pellicce	19	19	6	12	5	15	3	12	—	—
46	Industrie del legno e del mobile in legno	390	390	147	294	51	153	40	160	22	110
461	Segagione e preparazione industriale del legno	18	18	7	14	1	3	1	4	2	10
462	Produzione di prodotti semifiniti in legno	3	3	1	2	1	3	1	4	1	5
463	Produzione in serie di elementi di carpenteria, falegnameria e pavimenti in legno	245	245	92	184	33	99	19	76	12	60
464	Costruzione di imballaggi in legno	2	2	6	12	3	9	2	8	2	10
465	Costruzione di altri oggetti in legno	36	36	17	34	4	12	10	40	2	10
466	Produzione di articoli in sughero, paglia, giunco e vimini; produzione di spazzole e pennelli	5	5	2	4	2	6	1	4	—	—
467	Industria del mobile e dell'arredamento in legno	81	81	22	44	7	21	6	24	3	15
47	Industrie della carta; stampa ed editoria	36	36	25	50	25	75	16	64	8	40
471	Produzione della pasta-carta, della carta e del cartone	—	—	—	—	—	—	—	—	—	—
472	Trasformazione della carta e del cartone, fabbricazione di articoli in carta, cartone e ovatta di cellulosa	6	6	6	12	8	24	4	16	1	5
473	Stampa e industrie affini	29	29	19	38	17	51	12	48	7	35
474	Editoria	1	1	—	—	—	—	—	—	—	—
48	Industrie della gomma e dei manufatti di materie plastiche	47	47	32	64	15	45	12	48	12	60
481	Industria della gomma	8	8	7	14	1	3	2	8	1	5
482	Ricostruzione, vulcanizzazione, riparazione pneumatici	15	15	9	18	6	18	—	—	1	5
483	Industria dei prodotti delle materie plastiche	24	24	16	32	8	24	10	40	10	50

e per ramo, classe e sottoclasse di attività economica

CON ADDETTI										TOTALE		N. Classifi- cazione
6 - 9		10 - 14		15 - 19		20 - 49		50 e oltre		Unità locali	Addetti	
Unità locali	Addetti	Unità locali	Addetti	Unità locali	Addetti	Unità locali	Addetti	Unità locali	Addetti			
2	15	5	57	—	—	—	—	—	—	29	114	412
1	8	—	—	—	—	—	—	—	—	13	33	413
1	7	—	—	—	—	—	—	—	—	5	15	414
—	—	—	—	—	—	—	—	—	—	—	—	415
5	34	4	43	—	—	—	—	—	—	68	193	416
—	—	—	—	—	—	—	—	—	—	17	35	417
—	—	—	—	—	—	—	—	—	—	—	—	418
13	86	2	20	1	16	—	—	—	—	96	303	419
5	39	1	11	1	16	—	—	—	—	26	116	42
—	—	—	—	—	—	—	—	—	—	5	12	421
—	—	1	11	—	—	—	—	—	—	5	22	422
1	9	—	—	1	16	—	—	—	—	4	31	423
—	—	—	—	—	—	—	—	—	—	2	5	424
3	23	—	—	—	—	—	—	—	—	7	29	425
—	—	—	—	—	—	—	—	—	—	—	—	427
1	7	—	—	—	—	—	—	—	—	3	17	428
—	—	—	—	—	—	—	—	—	—	—	—	429
18	140	9	104	2	35	—	—	—	—	167	513	43
1	8	—	—	—	—	—	—	—	—	3	11	431
1	7	1	13	—	—	—	—	—	—	6	25	432
—	—	1	10	1	19	—	—	—	—	2	29	433
—	—	—	—	—	—	—	—	—	—	—	—	434
—	—	—	—	—	—	—	—	—	—	—	—	435
14	108	7	81	1	16	—	—	—	—	131	384	436
—	—	—	—	—	—	—	—	—	—	1	3	437
—	—	—	—	—	—	—	—	—	—	—	—	438
2	17	—	—	—	—	—	—	—	—	24	61	439
7	53	2	22	—	—	—	—	—	—	63	166	44
—	—	—	—	—	—	—	—	—	—	7	14	441
7	53	2	22	—	—	—	—	—	—	56	152	442
93	645	44	491	5	79	3	60	—	—	1.199	3.167	45
79	541	32	355	4	62	1	20	—	—	620	2.111	451
—	—	1	10	—	—	—	—	—	—	11	27	452
6	47	5	55	1	17	2	40	—	—	112	326	453
—	—	4	46	—	—	—	—	—	—	321	409	454
3	22	1	12	—	—	—	—	—	—	96	188	455
5	35	1	13	—	—	—	—	—	—	39	106	456
34	241	11	124	2	30	—	—	—	—	697	1.502	46
5	39	—	—	—	—	—	—	—	—	34	88	461
1	6	—	—	—	—	—	—	—	—	8	23	462
12	84	5	53	—	—	—	—	—	—	418	801	463
3	22	1	10	—	—	—	—	—	—	19	73	464
7	48	1	10	—	—	—	—	—	—	77	190	465
1	6	1	14	—	—	—	—	—	—	12	39	466
5	36	3	37	2	30	—	—	—	—	129	288	467
13	93	5	55	1	19	—	—	—	—	129	432	47
—	—	—	—	—	—	—	—	—	—	—	—	471
3	22	2	23	1	19	—	—	—	—	31	127	472
10	71	3	32	—	—	—	—	—	—	97	304	473
—	—	—	—	—	—	—	—	—	—	1	1	474
18	125	5	58	—	—	—	—	—	—	141	447	48
4	29	1	13	—	—	—	—	—	—	24	80	481
2	14	1	12	—	—	—	—	—	—	34	82	482
12	82	3	33	—	—	—	—	—	—	83	285	483

segue TAV. 6B - Unità locali artigiane per numero di addetti

N. Classificazione	RAMI, CLASSI E SOTTOCLASSI DI ATTIVITÀ ECONOMICA	UNITÀ LOCALI									
		fino a 1		2		3		4		5	
		Unità locali	Addetti	Unità locali	Addetti	Unità locali	Addetti	Unità locali	Addetti	Unità locali	Addetti
49	Industrie manifatturiere diverse	71	71	21	42	14	42	8	32	9	45
491	Produzione di oreficeria, argenteria, bigiotteria e taglio delle pietre preziose	48	48	11	22	11	33	7	28	5	25
492	Costruzione di strumenti musicali e relativi accessori	—	—	1	2	1	3	—	—	—	—
493	Laboratori fotografici e cinematografici	—	—	—	—	—	—	—	—	—	—
494	Costruzione di giochi, giocattoli e articoli sportivi	12	12	2	4	1	3	1	4	2	10
495	Altre industrie manifatturiere non altrove classificate	6	6	5	10	1	3	—	—	1	5
496	Industria del confezionamento	5	5	2	4	—	—	—	—	1	5
5	Industrie delle costruzioni e delle installazioni di impianti per l'edilizia	1.704	1.702	466	932	261	783	159	636	116	580
50	Edilizia e genio civile	1.704	1.702	466	932	261	783	159	636	116	580
501	Costruzioni edili - restauro e manutenzione di fabbricati	745	743	227	454	173	519	114	456	85	425
502	Genio civile	43	43	11	22	5	15	4	16	4	20
503	Installazione di impianti per l'edilizia	355	355	166	332	60	180	32	128	20	100
504	Attività di finiture dell'edilizia	561	561	62	124	23	69	9	36	7	35
6	Commercio, pubblici esercizi e alberghi; riparazioni di beni di consumo e di veicoli	628	628	286	572	123	369	73	292	49	245
6B	<i>Riparazioni di beni di consumo e di veicoli</i>	<i>628</i>	<i>628</i>	<i>286</i>	<i>572</i>	<i>123</i>	<i>369</i>	<i>73</i>	<i>292</i>	<i>49</i>	<i>245</i>
67	Riparazioni di beni di consumo e di veicoli	628	628	286	572	123	369	73	292	49	245
671	Riparazioni di autoveicoli e biciclette	351	351	219	438	114	342	65	260	44	220
672	Riparazioni di calzature e articoli in cuoio	88	88	7	14	1	3	—	—	—	—
673	Riparazioni elettrodomestici, radio-televisori, giradischi	131	131	38	76	5	15	4	16	3	15
674	Riparazioni di orologi e gioiellerie	26	26	8	16	—	—	—	—	—	—
675	Riparazioni non altrove classificate	32	32	14	28	3	9	4	16	2	10
7	Trasporti e comunicazioni	852	850	196	392	37	111	22	88	15	75
71	Ferrovie	—	—	—	—	—	—	—	—	—	—
710	Ferrovie	—	—	—	—	—	—	—	—	—	—
72	Altri trasporti terrestri	813	811	180	360	31	93	21	84	14	70
721	Metropolitane, tranvie e servizi regolari d'autobus	—	—	—	—	—	—	1	4	1	5
722	Trasporti su strada di viaggiatori	90	90	7	14	2	6	—	—	1	5
723	Trasporti su strada di merci	723	721	173	346	29	87	19	76	12	60
725	Trasporti con impianti a fune	—	—	—	—	—	—	1	4	—	—
73	Trasporti fluviali, lacuali e lagunari	1	1	—	—	—	—	—	—	—	—
730	Trasporti fluviali, lacuali e lagunari	1	1	—	—	—	—	—	—	—	—
76	Attività connesse ai trasporti	38	38	16	32	5	15	1	4	1	5
761	Attività connesse ai trasporti terrestri	38	38	16	32	5	15	1	4	1	5
762	Attività connesse ai trasporti di navigazione interna	—	—	—	—	—	—	—	—	—	—
763	Attività connesse ai trasporti marittimi ed al cabotaggio	—	—	—	—	—	—	—	—	—	—
77	Agenzie di viaggio, intermediari dei trasporti, magazzini di custodia e depositi	—	—	—	—	1	3	—	—	—	—
772	Intermediari dei trasporti	—	—	—	—	1	3	—	—	—	—
8	Credito e assicurazione, servizi prestati alle imprese; noleggio	20	20	6	12	—	—	—	—	—	—
8B	<i>Servizi prestati alle imprese; noleggio</i>	<i>20</i>	<i>20</i>	<i>6</i>	<i>12</i>	<i>—</i>	<i>—</i>	<i>—</i>	<i>—</i>	<i>—</i>	<i>—</i>
83	Ausiliari finanziari e delle assicurazioni, affari immobiliari, servizi prestati alle imprese	19	19	5	10	—	—	—	—	—	—
839	Altri servizi prestati alle imprese	19	19	5	10	—	—	—	—	—	—
84	Noleggio di beni mobili	1	1	1	2	—	—	—	—	—	—
841	Noleggio di macchinari e di attrezzature agricole	1	1	1	2	—	—	—	—	—	—
842	Noleggio di macchinari e di attrezzature per l'edilizia	—	—	—	—	—	—	—	—	—	—
9	Pubblica amministrazione; servizi pubblici e privati	1.168	1.167	410	820	106	318	33	132	20	100
9B	<i>Servizi pubblici e privati</i>	<i>1.168</i>	<i>1.167</i>	<i>410</i>	<i>820</i>	<i>106</i>	<i>318</i>	<i>33</i>	<i>132</i>	<i>20</i>	<i>100</i>
92	Servizi d'igiene pubblica ed amministrazione di cimiteri	38	38	5	10	3	9	2	8	2	10
921	Servizi di nettezza urbana e di disinfestazione	3	3	1	2	1	3	—	—	—	—
922	Amministrazione dei cimiteri	—	—	—	—	1	3	—	—	—	—
923	Servizi di pulizia	35	35	4	8	1	3	2	8	2	10
98	Servizi personali	1.130	1.129	405	810	103	309	31	124	18	90
981	Servizi di lavanderia, tintoria e affini	152	151	113	226	25	75	5	20	4	20
982	Servizi per l'igiene e l'estetica della persona	918	918	275	550	67	201	25	100	11	55
983	Studi e laboratori fotografici	39	39	9	18	6	18	—	—	1	5
984	Servizi personali non altrove classificati	21	21	8	16	5	15	1	4	2	10
	TOTALE	6.624	6.619	2.365	4.730	1.024	3.072	618	2.472	444	2.220

e per ramo, classe e sottoclasse di attività economica

CON ADDETTI										TOTALE		N. Classifi- cazione
6 - 9		10 - 14		15 - 19		20 - 49		50 e oltre		Unità locali	Addetti	
Unità locali	Addetti	Unità locali	Addetti	Unità locali	Addetti	Unità locali	Addetti	Unità locali	Addetti			
20	141	8	94	5	86	1	44	—	—	157	597	49
16	112	5	56	5	86	1	44	—	—	109	454	491
1	8	—	—	—	—	—	—	—	—	3	13	492
—	—	—	—	—	—	—	—	—	—	—	—	493
2	15	3	38	—	—	—	—	—	—	23	86	494
1	6	—	—	—	—	—	—	—	—	14	30	495
—	—	—	—	—	—	—	—	—	—	8	14	496
190	1.346	60	659	5	80	1	20	—	—	2.962	6.738	5
190	1.346	60	659	5	80	1	20	—	—	2.962	6.738	50
129	912	38	403	—	—	1	20	—	—	1.512	3.932	501
4	27	4	43	—	—	—	—	—	—	75	186	502
47	340	15	182	4	64	—	—	—	—	699	1.681	503
10	67	3	31	1	16	—	—	—	—	676	939	504
46	326	18	206	4	69	—	—	—	—	1.227	2.707	6
46	326	18	206	4	69	—	—	—	—	1.227	2.707	6B
46	326	18	206	4	69	—	—	—	—	1.227	2.707	67
44	311	18	206	4	69	—	—	—	—	859	2.197	671
—	—	—	—	—	—	—	—	—	—	96	105	672
1	6	—	—	—	—	—	—	—	—	182	259	673
1	9	—	—	—	—	—	—	—	—	35	51	674
—	—	—	—	—	—	—	—	—	—	55	95	675
9	60	2	20	2	32	3	67	—	—	1.138	1.695	7
—	—	—	—	—	—	—	—	—	—	—	—	71
—	—	—	—	—	—	—	—	—	—	—	—	710
7	45	1	10	—	—	—	—	—	—	1.067	1.473	72
—	—	—	—	—	—	—	—	—	—	2	9	721
1	6	—	—	—	—	—	—	—	—	101	121	722
6	39	1	10	—	—	—	—	—	—	963	1.339	723
—	—	—	—	—	—	—	—	—	—	1	4	725
—	—	—	—	—	—	—	—	—	—	1	1	73
—	—	—	—	—	—	—	—	—	—	1	1	730
—	—	—	—	—	—	—	—	—	—	61	94	76
—	—	—	—	—	—	—	—	—	—	61	94	761
—	—	—	—	—	—	—	—	—	—	—	—	762
—	—	—	—	—	—	—	—	—	—	—	—	763
2	15	1	10	2	32	3	67	—	—	9	127	77
2	15	1	10	2	32	3	67	—	—	9	127	772
—	—	—	—	—	—	—	—	—	—	26	32	8
—	—	—	—	—	—	—	—	—	—	26	32	8B
—	—	—	—	—	—	—	—	—	—	24	29	83
—	—	—	—	—	—	—	—	—	—	24	29	839
—	—	—	—	—	—	—	—	—	—	2	3	84
—	—	—	—	—	—	—	—	—	—	2	3	841
—	—	—	—	—	—	—	—	—	—	—	—	842
17	116	3	35	—	—	—	—	—	—	1.757	2.688	9
17	116	3	35	—	—	—	—	—	—	1.757	2.688	9B
2	18	1	11	—	—	—	—	—	—	53	104	92
—	—	—	—	—	—	—	—	—	—	5	8	921
—	—	—	—	—	—	—	—	—	—	1	3	922
2	18	1	11	—	—	—	—	—	—	47	93	923
15	98	2	24	—	—	—	—	—	—	1.704	2.584	98
3	19	1	13	—	—	—	—	—	—	303	524	981
11	73	1	11	—	—	—	—	—	—	1.308	1.908	982
—	—	—	—	—	—	—	—	—	—	55	80	983
1	6	—	—	—	—	—	—	—	—	38	72	984
735	5.190	255	2.851	33	542	9	211	—	—	12.107	27.907	

TAV. 7 - Addetti alle unità locali per categoria posizionale, sesso, ramo, classe e sottoclasse di attività economica

N. Classificazione	RAMI, CLASSI E SOTTOCLASSI DI ATTIVITÀ ECONOMICA	IMPRENDITORI, TITOLARI, SOCI DI COOPERATIVA		FAMILIARI COADIUVANTI		DIRIGENTI, IMPIEGATI E CATEGORIE SPECIALI		OPERAI E ALTRI		TOTALE	
		MF	M	MF	M	MF	M	MF	M	MF	M
		0	Agricoltura, caccia, foreste e pesca	2.893	2.717	1.076	483	239	174	648	565
01	Agricoltura e caccia	—	—	—	—	—	—	—	—	—	—
013	Selezione e moltiplicazione delle specie	—	—	—	—	—	—	—	—	—	—
02	Foreste	114	113	2	2	38	37	26	26	180	178
020	Foreste	114	113	2	2	38	37	26	26	180	178
03	Pesca	6	3	—	—	4	3	30	30	40	36
031	Pesca e allevamenti in acque marine e lagunari	—	—	—	—	—	—	—	—	—	—
032	Pesca e allevamenti in acque dolci	6	3	—	—	4	3	30	30	40	36
04	Attività connesse con l'agricoltura	2.773	2.601	1.074	481	197	134	592	509	4.636	3.725
041	Attività trasformatrici annesse ad aziende agricole che lavorano esclusiv. o prevalent. prodotti propri	2.439	2.280	1.045	457	26	20	294	246	3.804	3.003
042	Attività di trasformazione svolte in forma associata	14	14	—	—	29	16	81	60	124	90
043	Altre attività svolte in forma associata	19	18	—	—	33	25	70	57	122	100
044	Esercizio di macchine agricole	288	277	29	24	1	1	89	88	407	390
045	Approvvigionamento, produzione e distribuzione di mezzi tecnici necessari all'esercizio dell'agricoltura	13	12	—	—	108	72	58	58	179	142
1	Energia, gas e acqua	24	22	—	—	790	650	1.742	1.733	2.556	2.405
1A	Estrazione di combustibili solidi, liquidi e gassosi - industria petrolifera	5	5	—	—	258	218	439	438	702	661
11	Industria dell'estrazione e agglomerazione di combustibili solidi	—	—	—	—	—	—	—	—	—	—
111	Industria estrazione e agglomerazione combustibili solidi	—	—	—	—	—	—	—	—	—	—
12	Cokerie	—	—	—	—	—	—	—	—	—	—
120	Cokerie	—	—	—	—	—	—	—	—	—	—
13	Industria dell'estrazione di petrolio e gas naturali	—	—	—	—	—	—	—	—	—	—
131	Estrazione di petrolio	—	—	—	—	—	—	—	—	—	—
132	Estrazione e depurazione di gas naturale	—	—	—	—	—	—	—	—	—	—
133	Estrazione con annessa distillazione di roccia asfaltica e scisti bituminosi	—	—	—	—	—	—	—	—	—	—
134	Ricerca di petrolio e gas naturali	—	—	—	—	—	—	—	—	—	—
14	Industria petrolifera	5	5	—	—	258	218	439	438	702	661
140	Industria petrolifera	5	5	—	—	258	218	439	438	702	661
15	Industria dei combustibili nucleari	—	—	—	—	—	—	—	—	—	—
150	Industria dei combustibili nucleari	—	—	—	—	—	—	—	—	—	—
18	Energia elettrica, gas e acqua	19	17	—	—	532	432	1.303	1.295	1.854	1.744
16	Industria della produzione e distribuzione di energia elettrica, gas, vapore e acqua calda	6	6	—	—	470	381	784	776	1.260	1.163
161	Produzione e distribuzione di energia elettrica	1	1	—	—	323	274	524	523	848	798
162	Produzione e distribuzione del gas	5	5	—	—	147	107	260	253	412	365
163	Produzione e distribuzione di altri tipi di energia	—	—	—	—	—	—	—	—	—	—
17	Industria raccolta, depurazione e distribuzione acqua	13	11	—	—	62	51	519	519	594	581
170	Industria raccolta, depurazione e distribuzione acqua	13	11	—	—	62	51	519	519	594	581
2	Industrie estrattive - industrie manifatturiere per la trasformazione di minerali non energetici e prodotti derivati - industrie chimiche	453	410	57	25	1.168	768	5.236	4.675	6.914	5.878
21	Industria estrazione, preparazione minerali metalliferi	—	—	—	—	—	—	—	—	—	—
211	Estrazione, ricerche e preparazione di minerali di ferro	—	—	—	—	—	—	—	—	—	—
212	Estrazione, ricerche e preparazione di minerali metalliferi non ferrosi	—	—	—	—	—	—	—	—	—	—
22	Industria produzione e prima trasformazione metalli	16	15	1	—	52	29	218	210	287	254
221	Siderurgia escluse le cokerie annesse a stab. siderurgici	1	1	—	—	32	19	134	133	167	153
222	Fabbricazione di tubi di acciaio	1	1	—	—	3	1	4	4	8	6
223	Trafilatura, stiratura, laminazione di nastri, profilatura a freddo dell'acciaio	3	3	1	—	—	—	4	4	8	7
224	Produzione e prima trasformazione dei metalli non ferrosi	11	10	—	—	17	9	76	69	104	88
23	Industria dell'estrazione di minerali non metalliferi e non energetici; torbiere	51	48	9	6	31	13	231	228	322	295
231	Estrazione e ricerche di prodotti di cava per materiali da costruzione, per refrattari e per ceramiche	50	47	9	6	31	13	221	218	311	284
232	Estrazione e ricerca mineraria di sali di potassio e di fosfati di calcio naturali	—	—	—	—	—	—	—	—	—	—
233	Produzione ed estrazione di sale	—	—	—	—	—	—	—	—	—	—
239	Estrazione di altri minerali; torbiere	1	1	—	—	—	—	10	10	11	11
24	Industria lavorazione dei minerali non metalliferi	291	259	34	16	427	290	2.755	2.499	3.507	3.064
241	Produzione di materiali da costruzione in laterizio	34	27	—	—	116	80	921	804	1.071	911
242	Produzione di cemento, calce e gesso	3	3	1	1	22	20	104	104	130	128
243	Produzione di materiali per costruzione in calcestruzzo, amianto-cemento e gesso	94	86	13	6	214	161	1.345	1.297	1.666	1.550
244	Produzione di articoli in amianto	—	—	—	—	—	—	—	—	—	—
245	Lavorazione pietra e prodotti minerali non metalliferi	105	101	14	8	11	4	124	124	254	237
246	Produzione di mole e di altri corpi abrasivi applicati	3	3	—	—	2	—	5	5	10	8

segue TAV. 7 - Addetti alle unità locali per categoria posizionale, sesso, ramo, classe e sottoclasse di attività economica

N. Classificazione	RAMI, CLASSI E SOTTOCLASSI DI ATTIVITÀ ECONOMICA	IMPRENDITORI, TITOLARI, SOCI DI COOPERATIVA		FAMILIARI COADIUVANTI		DIRIGENTI, IMPIEGATI E CATEGORIE SPECIALI		OPERAI E ALTRI		TOTALE	
		MF	M	MF	M	MF	M	MF	M	MF	M
247	Industria del vetro	29	26	3	1	28	17	152	94	212	138
248	Produzione di prodotti in ceramica	23	13	3	—	34	8	104	71	164	92
25	Industrie chimiche	95	88	13	3	623	421	1.662	1.368	2.393	1.880
251	Produzione di prodotti chimici di base	35	33	1	1	282	198	999	917	1.317	1.149
255	Produzione mastici, pitture, vernici e inchiostri da stampa	12	12	4	1	19	11	42	36	77	60
256	Produzione di altri prodotti chimici principalmente destinati all'industria e all'agricoltura	24	20	3	—	86	66	176	165	289	251
257	Produzione di prodotti farmaceutici	9	9	—	—	149	95	299	163	457	267
258	Produzione di sapone e detergenti sintetici nonché di altri prodotti per l'igiene del corpo e di profumeria	9	8	3	1	25	14	54	15	91	38
259	Produzione di altri prodotti chimici	6	6	2	—	62	37	92	72	162	115
26	Industria produzione di fibre artificiali e sintetiche	—	—	—	—	35	15	370	370	405	385
260	Industria della produzione di fibre artificiali e sintetiche	—	—	—	—	35	15	370	370	405	385
3	Industrie manifatturiere per la lavorazione e la trasformazione dei metalli; meccanica di precisione	3.329	3.041	430	185	4.331	2.913	19.201	15.958	27.291	22.097
31	Industria della costruzione di prodotti in metallo	1.645	1.545	211	109	847	510	5.455	4.437	8.158	6.601
311	Fonderie	79	71	2	1	199	135	1.099	985	1.379	1.192
312	Fucinatura, stampaggio, imbutitura, tranciatura e lavorazione a sbalzo	58	53	11	4	48	31	288	225	405	313
313	Seconda trasf., trattamento e rivestimento dei metalli	483	443	78	41	236	142	1.553	1.143	2.350	1.769
314	Costruzione e installazione di carpenteria metallica	339	324	28	14	145	82	1.038	1.009	1.550	1.429
315	Costruzione e installazione di caldaie e serbatoi	21	21	1	1	40	27	165	165	227	214
316	Costruzione di utensili e articoli finiti in metallo	144	124	24	10	155	88	992	613	1.315	835
319	Officine meccaniche non altrove classificate	521	509	67	38	24	5	320	297	932	849
32	Industria della costruzione e dell'installazione di macchine e di materiale meccanico	1.078	990	128	40	2.918	2.042	9.875	8.962	13.999	12.034
321	Costruzione o montaggio di macchine e attrezzature per l'agricoltura e la zootecnia	93	92	14	7	62	34	371	358	540	491
322	Costruzione di macchine utensili per la lavorazione dei metalli; di utensileria per macchine utensili e operatrici	389	353	38	12	554	381	2.221	2.175	3.202	2.921
323	Costruzione e installazione di macchine tessili e loro accessori; costruzione di macchine e installazione di impianti per il trattamento ausiliario dei tessili; costruzione di macchine per cucire e maglieria	26	21	2	1	135	87	526	334	689	443
324	Costruzione e installazione di macchine e apparecchi per le industrie alimentari, chimiche e affini	70	63	3	—	215	147	582	577	870	787
325	Costruzione e installazione macchine industria estrattiva, lavorazione minerali non metalliferi, genio civile ed edilizia, industrie siderurgiche e fonderie; apparecchi per impianti sollevamento e trasporto	37	36	5	1	162	119	290	287	494	443
326	Costruzione di organi di trasmissione	17	14	3	—	20	13	73	73	113	100
327	Costruzione e installazione macchine per lavorazione legno, carta, cuoio, pelli e calzature; costruzione apparecchiature igienico-sanitarie e per lavanderia e stireria	307	284	43	13	658	413	2.008	1.958	3.016	2.668
328	Costruzione, installazione e riparazione di altre macchine e apparecchi meccanici	139	127	20	6	1.112	848	3.804	3.200	5.075	4.181
33	Industria della costruzione, installazione e riparazione di macchine per ufficio, di macchine e di impianti per l'elaborazione dei dati	13	12	2	1	9	6	49	48	73	67
330	Costruzione, installazione e riparazione di macchine per ufficio, macchine ed impianti per l'elaborazione dei dati	13	12	2	1	9	6	49	48	73	67
34	Industria della costruzione, installazione di impianti e riparazione di materiale elettrico ed elettronico	351	268	55	25	447	281	2.600	1.380	3.453	1.954
341	Produzione di fili e cavi elettrici	12	8	2	—	33	20	174	69	221	97
342	Costruzione di motori, generatori, trasformatori, interruttori ed altro materiale elettrico e dielettrico	72	56	6	1	67	34	437	277	582	368
343	Costruzione di apparecchiature elettriche per mezzi di trasporto e per uso industriale; di pile e accumulatori	75	58	9	6	120	86	380	165	584	315
344	Costruzione di apparecchi elettrici di misura; apparecchi per telecomunicazioni ed apparecchi elettromedicali	17	13	1	—	10	7	55	20	83	40
345	Costruzione o montaggio di apparecchi radio riceventi, televisori, di apparecchi elettroacustici; costruzione di sistemi per il controllo dei processi industriali e di componenti elettronici	79	48	14	9	140	92	908	339	1.141	488
346	Costruzione di apparecchi elettrodomestici	12	11	3	1	39	25	321	218	375	255
347	Produzione di materiale elettrico di illuminazione	20	16	3	1	15	4	114	88	152	109
348	Lavori di impianto tecnico; montaggio e riparazione di impianti di apparecchiature elettriche ed elettroniche	64	58	17	7	23	13	211	204	315	282
35	Industria della costruzione e montaggio di autoveicoli, carrozzerie, parti ed accessori	35	31	5	1	38	21	229	203	307	256
351	Costruzione e montaggio di autoveicoli e costruzione dei relativi motori	1	1	—	—	5	3	38	38	44	42
352	Costruzione di carrozzerie e rimorchi	11	10	—	—	7	1	63	62	81	73
353	Costruzione parti ed accessori per autoveicoli e rimorchi	23	20	5	1	26	17	128	103	182	141
36	Industria della costruzione di altri mezzi di trasporto	25	21	8	3	52	40	800	777	885	841
361	Costruzione navale, riparazione e manutenzione di navi	7	7	—	—	4	2	67	66	78	75

segue TAV. 7 - Addetti alle unità locali per categoria posizionale, sesso, ramo, classe e sottoclasse di attività economica

N. Classificazione	RAMI, CLASSI E SOTTOCLASSI DI ATTIVITÀ ECONOMICA	IMPRENDITORI, TITOLARI, SOCI DI COOPERATIVA		FAMILIARI COADIUVANTI		DIRIGENTI, IMPIEGATI E CATEGORIE SPECIALI		OPERAI E ALTRI		TOTALE	
		MF	M	MF	M	MF	M	MF	M	MF	M
362	Costruzione di materiale rotabile a scartamento normale e a scartamento ridotto per servizio pubblico	1	1	—	—	46	37	698	693	745	731
363	Costruzione e montaggio cicli, motocicli e parti staccate	15	11	8	3	2	1	35	18	60	33
364	Costruzione e riparazione di aeronavi	1	1	—	—	—	—	—	—	1	1
365	Costruzione mezzi di trasporto non altrove classificati	1	1	—	—	—	—	—	—	1	1
37	Industria della costruzione di strumenti e di apparecchi di precisione, medico-chirurgici, ottici ed affini; orologeria	182	174	21	6	20	13	193	151	416	344
371	Costruzione e riparazione di strumenti di precisione, di apparecchi di misura e di controllo	9	9	1	1	4	2	31	14	45	26
372	Costruzione di apparecchi e materiale medico-chirurgico	165	159	17	5	11	7	113	95	306	266
373	Costruzione e riparazione di strumenti ottici e di apparecchiature fotografiche	4	3	—	—	3	2	24	24	31	29
374	Costruzione di orologi e loro pezzi staccati	4	3	3	—	2	2	25	18	34	23
4	Industrie manifatturiere alimentari, tessili, delle pelli e cuoio, dell'abbigliamento, del legno, mobili e altre industrie manifatturiere	4.677	3.458	868	319	3.665	2.125	24.897	11.003	34.107	16.905
41	Industrie alimentari di base	433	378	170	62	535	319	3.406	2.130	4.544	2.889
411	Industria dei grassi vegetali e animali	7	6	2	—	10	5	21	21	40	32
412	Industria della macellazione del bestiame, preparazione e conservazione della carne	71	65	34	15	68	38	305	233	478	351
413	Industria casearia	44	37	4	3	216	131	1.945	1.102	2.209	1.273
414	Industria della trasformazione e conservazione di frutta, ortaggi e funghi	10	8	4	2	11	7	36	9	61	26
415	Industria della lavorazione e conservazione del pesce e di altri prodotti alimentari marini	—	—	—	—	—	—	—	—	—	—
416	Industria della lavorazione delle granaglie	131	119	36	9	141	91	444	399	752	618
417	Industria delle paste alimentari	25	15	9	3	7	6	36	22	77	46
418	Industria dei prodotti amidacei	—	—	—	—	—	—	—	—	—	—
419	Industria della panificazione, pasticceria e biscotti	145	128	81	30	82	41	619	344	927	543
42	Industria dello zucchero, delle bevande, di altri prodotti alimentari e del tabacco	83	74	18	5	415	300	1.014	764	1.530	1.143
420	Industria della produzione e raffinazione dello zucchero	—	—	—	—	74	57	407	319	481	376
421	Industria del cacao, cioccolato, caramelle e gelati	10	8	3	—	13	7	33	6	59	21
422	Industria dei prodotti alimentari per zootecnia	22	21	4	1	94	64	103	99	223	185
423	Industria di prodotti alimentari vari	17	16	1	—	102	74	111	66	231	156
424	Industria dell'alcool etilico, di acquaviti e liquori	17	15	4	1	83	63	163	137	267	216
425	Industria del vino	10	8	5	2	19	11	58	39	92	60
427	Industria della birra e del malto	—	—	—	—	29	24	88	72	117	96
428	Industria idrominerale e delle bevande analcoliche	7	6	1	1	1	—	14	12	23	19
429	Industria del tabacco	—	—	—	—	—	—	37	14	37	14
43	Industrie tessili	313	119	38	16	454	254	3.651	806	4.456	1.195
431	Industria laniera	5	2	1	1	26	22	263	190	295	215
432	Industria cotoniera	9	7	1	—	29	18	368	86	407	111
433	Industria della seta e delle fibre chimiche assimilate	19	7	—	—	27	17	217	70	263	94
434	Industria canapa, lino, ramiè e fibre dure	—	—	—	—	—	—	—	—	—	—
435	Industria della juta	—	—	—	—	—	—	—	—	—	—
436	Industria della maglia, maglieria e calze	235	78	31	12	291	144	2.377	275	2.934	509
437	Industria del perfezionamento dei tessuti	9	9	—	—	40	26	133	91	182	126
438	Industria per la produzione di arazzi, tappeti, copripavimento, linoleum e tele cerate	1	1	—	—	15	12	110	47	126	60
439	Altre industrie tessili	35	15	5	3	26	15	183	47	249	80
44	Industrie delle pelli e del cuoio	94	61	20	8	90	45	594	265	798	379
441	Concia e tintura delle pelli e del cuoio	14	10	1	1	39	21	210	156	264	188
442	Produzione di articoli in cuoio e affini	80	51	19	7	51	24	384	109	534	191
45	Industrie delle calzature, di articoli d'abbigliamento e di biancheria per la casa	1.937	1.207	363	111	1.109	566	9.991	2.887	13.400	4.771
451	Produzione a macchina di calzature	1.254	858	274	88	930	485	8.308	2.658	10.766	4.089
452	Produzione a mano e su misura di calzature	13	11	3	—	—	—	11	6	27	17
453	Confez. in serie articoli abbigliamento e attività collegate	177	75	20	9	152	65	1.234	138	1.583	287
454	Confezione su misura di vestiario e biancheria; modisterie	334	145	26	5	6	4	89	7	455	161
455	Confezione di altri articoli tessili	115	95	30	8	17	12	294	63	456	178
456	Confezione di pellicce	44	23	10	1	4	—	55	15	113	39
46	Industrie del legno e del mobile in legno	959	917	123	67	210	136	1.625	1.267	2.917	2.387
461	Segazione e preparazione industriale del legno	52	47	4	2	15	9	138	121	209	179
462	Produzione di prodotti semifiniti in legno	31	31	2	1	89	63	599	399	721	494
463	Produzione in serie di elementi di carpenteria, falegnameria e pavimenti in legno	530	522	65	41	45	26	360	352	1.000	941
464	Costruzione di imballaggi in legno	46	39	7	2	13	11	196	158	262	210
465	Costruzione di altri oggetti in legno	103	97	16	5	13	5	77	67	209	174
466	Produzione di articoli in sughero, paglia, giunco e vimini; produzione di spazzole e pennelli	18	15	7	1	—	—	34	12	59	28
467	Industria del mobile e dell'arredamento in legno	179	166	22	15	35	22	221	158	457	361
47	Industrie della carta; stampa ed editoria	262	220	58	25	206	109	1.041	673	1.567	1.027
471	Produzione della pasta-carta, della carta e del cartone	7	7	—	—	23	11	114	71	144	89

segue TAV. 7 - Addetti alle unità locali per categoria posizionale, sesso, ramo, classe e sottoclasse di attività economica

N. Classificazione	RAMI, CLASSI E SOTTOCLASSI DI ATTIVITÀ ECONOMICA	IMPRENDITORI, TITOLARI, SOCI DI COOPERATIVA		FAMILIARI COADIUVANTI		DIRIGENTI, IMPIEGATI E CATEGORIE SPECIALI		OPERAI E ALTRI		TOTALE	
		MF	M	MF	M	MF	M	MF	M	MF	M
472	Trasformazione della carta e del cartone, fabbricazione di articoli in carta, cartone e ovatta di cellulosa	78	58	26	10	80	42	486	262	670	372
473	Stampa e industrie affini	169	149	32	15	63	25	441	340	705	529
474	Editoria	8	6	—	—	40	31	—	—	48	37
48	Industria della gomma e dei manufatti di materie plastiche	332	271	52	15	570	358	2.912	1.913	3.866	2.557
481	Industria della gomma	84	70	9	1	280	188	1.513	1.058	1.886	1.317
482	Ricostruzione, vulcanizzazione e riparazione pneumatici	44	44	8	3	4	—	28	28	84	75
483	Industria dei prodotti delle materie plastiche	204	157	35	11	286	170	1.371	827	1.896	1.165
49	Industrie manifatturiere diverse	264	211	26	10	76	38	663	298	1.029	557
491	Produzione di oreficeria, argenteria, bigiotteria e taglio delle pietre preziose	165	158	14	5	25	13	264	180	468	356
492	Costruzione di strumenti musicali e relativi accessori	9	8	2	1	3	1	47	35	61	45
493	Laboratori fotografici e cinematografici	3	3	—	—	14	12	—	—	17	15
494	Costruzione di giochi, giocattoli e articoli sportivi	46	20	4	1	14	3	141	26	205	50
495	Altre industrie manifatturiere non altrove classificate	26	13	2	1	15	6	170	48	213	68
496	Industria del confezionamento	15	9	4	2	5	3	41	9	65	23
5	Industrie delle costruzioni e delle installazioni di impianti per l'edilizia	3.773	3.727	321	218	607	376	6.468	6.420	11.169	10.741
50	Edilizia e genio civile	3.773	3.727	321	218	607	376	6.468	6.420	11.169	10.741
501	Costruzioni edili - restauro e manutenzione di fabbricati	2.009	1.991	168	130	316	195	4.544	4.536	7.037	6.852
502	Genio civile	129	121	20	13	173	139	868	852	1.190	1.125
503	Installazione di impianti per l'edilizia	889	870	103	53	101	37	881	857	1.974	1.817
504	Attività di finiture dell'edilizia	746	745	30	22	17	5	175	175	968	947
6	Commercio, pubblici esercizi e alberghi; riparazioni di beni di consumo e di veicoli	15.965	11.128	6.655	2.253	4.028	1.680	6.728	5.077	33.376	20.138
6A	Commercio, pubblici esercizi e alberghi	14.376	9.567	6.479	2.164	3.948	1.669	5.699	4.068	30.502	17.468
61	Commercio all'ingrosso	1.572	1.406	518	205	1.625	815	1.843	1.615	5.558	4.041
611	Commercio all'ingrosso di materie prime agricole, di animali vivi, di materie prime tessili e di semilavorati	227	213	85	44	66	29	104	96	482	382
612	Commercio all'ingrosso di combustibili; di minerali e prodotti chimici per l'industria	74	65	11	2	176	110	267	263	528	440
613	Commercio all'ingrosso di legname, di materiale da costruzione e di articoli per installazione	197	179	44	15	159	73	281	268	681	535
614	Commercio all'ingrosso di macchine, attrezzature e veicoli	145	128	26	11	274	140	146	138	591	417
615	Commercio all'ingrosso di mobili, elettrodomestici, apparecchi radio-televisivi, casalinghi e ferramenta	92	81	17	7	144	66	146	125	399	279
616	Commercio all'ingrosso di prodotti tessili, di abbigliamento, di calzature e articoli in cuoio e pelli	154	136	41	9	239	109	125	103	559	357
617	Commercio ingrosso alimentari, bevande e tabacco	569	516	263	107	473	254	645	526	1.950	1.403
618	Commercio all'ingrosso di prodotti farmaceutici, sanitari, di bellezza e di detersivi	53	34	12	6	47	19	79	61	191	120
619	Commercio all'ingrosso di altri prodotti non alimentari	61	54	19	4	47	15	50	35	177	108
62	Commercio all'ingrosso di materiali vari da recupero	86	79	27	14	10	3	38	37	161	133
621	Commercio all'ingrosso di rottami metallici	64	60	21	13	5	2	24	23	114	98
622	Commercio all'ingrosso di altri prodotti di raccolta	22	19	6	1	5	1	14	14	47	35
63	Intermediari del commercio	681	647	72	11	72	26	45	45	870	729
631	Intermediari del commercio di materie prime agricole, di animali vivi, di materie prime tessili e di semilavorati	90	89	6	1	7	3	5	5	108	98
632	Intermediari del commercio di combustibili, minerali e prodotti chimici per la tecnica e l'industria	19	17	—	—	—	—	—	—	19	17
633	Intermediari commercio legname e materiale costruzione	38	36	7	3	9	4	—	—	54	43
634	Intermediari commercio di macchine e materiale per l'industria, il commercio, la navigazione e l'agricoltura e di veicoli	91	87	12	4	9	2	4	4	116	97
635	Intermediari commercio mobili, articoli casa e ferramenta	46	41	4	—	3	1	4	4	57	46
636	Intermediari del commercio di prodotti tessili, di abbigliamento, di calzature e articoli in cuoio	97	88	13	1	21	8	3	3	134	100
637	Intermediari commercio alimentari, bevande e tabacco	130	130	15	—	6	2	17	17	168	149
638	Intermediari del commercio specializzato di altri prodotti	132	124	14	2	11	5	5	5	162	136
639	Intermediari del commercio di prodotti diversi, attività associate senza prevalenza	38	35	1	—	6	1	7	7	52	43
64	Commercio al minuto di prodotti alimentari, di articoli di abbigliamento, di arredamento e per la casa; farmacie	8.002	4.951	3.738	1.113	1.292	383	1.632	991	14.664	7.438
641	Commercio al minuto di prodotti ortofrutticoli e lattiero-caseari; di carne, pesce e pasticceria	2.485	1.742	1.409	367	58	8	518	341	4.470	2.458
642	Commercio al minuto di bevande, oli e di altri prodotti alimentari non altrove classificati; tabaccherie	1.822	1.045	1.007	337	346	114	310	172	3.485	1.668
643	Farmacie	167	102	83	24	123	44	45	22	418	192
644	Commercio al minuto articoli sanitari e prodotti di bellezza	240	124	93	34	36	12	28	14	397	184
645	Commercio al minuto di articoli di abbigliamento	1.680	794	520	164	337	82	215	41	2.752	1.081
646	Commercio al minuto di calzature e pelletteria	382	254	157	42	103	23	53	11	695	330
647	Commercio al minuto di tessuti per arredamento	69	52	20	5	12	4	25	14	126	75

segue TAV. 7 - **Addetti alle unità locali per categoria posizionale, sesso, ramo, classe e sottoclasse di attività economica**

N. Classificazione	RAMI, CLASSI E SOTTOCLASSI DI ATTIVITÀ ECONOMICA	IMPRENDITORI, TITOLARI, SOCI DI COOPERATIVA		FAMILIARI COADIUVANTI		DIRIGENTI, IMPIEGATI E CATEGORIE SPECIALI		OPERAI E ALTRI		TOTALE	
		MF	M	MF	M	MF	M	MF	M	MF	M
648	Commercio al minuto mobili, apparecchi per la casa	954	711	401	126	237	86	378	327	1.970	1.250
649	Commercio al minuto di carte da parati, di rivestimenti e apparecchi igienico-sanitari, strumenti musicali, di articoli da regalo e oggetti d'arte	203	127	48	14	40	10	60	49	351	200
65	Commercio al minuto di veicoli, natanti, carburanti, libri ed articoli vari	1.924	1.360	632	225	785	369	1.062	875	4.403	2.829
651	Commercio al minuto di automobili, motocicli e natanti	305	285	62	24	386	220	511	501	1.264	1.030
652	Commercio al minuto di carburanti e lubrificanti	372	294	129	40	19	10	83	79	603	423
653	Commercio al minuto di libri, giornali, articoli da cancelleria e forniture per ufficio	377	169	131	50	77	38	47	36	632	293
654	Commercio al minuto di articoli non altrove classificati	843	593	301	107	131	63	204	152	1.479	915
655	Commercio al minuto di articoli di occasione	16	12	8	4	—	—	—	—	24	16
656	Commercio al minuto di prodotti diversi con prevalenza di prodotti non alimentari	11	7	1	—	172	38	217	107	401	152
66	Publici esercizi ed esercizi alberghieri	2.111	1.124	1.492	596	164	73	1.079	505	4.846	2.298
661	Ristoranti	538	318	483	192	46	30	427	223	1.494	763
662	Bar con e senza spettacolo	1.337	666	824	336	51	23	182	94	2.394	1.119
664	Mense	8	7	2	—	7	3	99	43	116	53
665	Esercizi alberghieri propriamente detti	195	116	179	68	46	14	301	136	721	334
666	Vagoni letto e vagoni ristorante	—	—	—	—	—	—	—	—	—	—
667	Esercizi alberghieri complementari	33	17	4	—	14	3	70	9	121	29
6B	Riparazioni di beni di consumo e di veicoli	1.589	1.561	176	89	80	11	1.029	1.009	2.874	2.670
67	Riparazioni di beni di consumo e di veicoli	1.589	1.561	176	89	80	11	1.029	1.009	2.874	2.670
671	Riparazioni di autoveicoli e biciclette	1.183	1.164	134	72	71	9	954	946	2.342	2.191
672	Riparazioni di calzature e articoli in cuoio	98	96	4	2	—	—	6	6	108	104
673	Riparazioni elettrodomestici, radio, televisori e giradischi	209	206	23	11	7	2	35	30	274	249
674	Riparazioni di orologi e gioiellerie	38	38	5	—	—	—	10	3	53	41
675	Riparazioni non altrove classificate	61	57	10	4	2	—	24	24	97	85
7	Trasporti e comunicazioni	1.503	1.432	196	98	2.659	1.679	3.734	3.638	8.092	6.847
71	Ferrovie	—	—	—	—	469	410	2.046	1.965	2.515	2.375
710	Ferrovie	—	—	—	—	469	410	2.046	1.965	2.515	2.375
72	Altri trasporti terrestri	1.236	1.179	163	85	236	166	1.072	1.068	2.707	2.498
721	Metropolitane, tranvie e servizi regolari d'autobus	11	10	1	—	43	38	359	359	414	407
722	Trasporti su strada di viaggiatori	110	100	7	3	4	4	81	81	202	188
723	Trasporti su strada di merci	1.110	1.064	155	82	88	39	496	492	1.849	1.677
724	Trasporti per condotta	3	3	—	—	101	85	129	129	233	217
725	Trasporti con impianti a fune	2	2	—	—	—	—	7	7	9	9
73	Trasporti fluviali, lacuali e lagunari	1	1	—	—	—	—	—	—	1	1
730	Trasporti fluviali, lacuali e lagunari	1	1	—	—	—	—	—	—	1	1
74	Trasporti marittimi e cabotaggio	—	—	—	—	—	—	—	—	—	—
741	Trasporti marittimi internazionali	—	—	—	—	—	—	—	—	—	—
742	Trasporti marittimi in navigazione di cabotaggio	—	—	—	—	—	—	—	—	—	—
75	Trasporti aerei	—	—	—	—	—	—	—	—	—	—
750	Trasporti aerei	—	—	—	—	—	—	—	—	—	—
76	Attività connesse ai trasporti	74	68	17	6	48	48	41	41	180	163
761	Attività connesse ai trasporti terrestri	72	66	17	6	48	48	41	41	178	161
762	Attività connesse ai trasporti di navigazione interna	—	—	—	—	—	—	—	—	—	—
763	Attività connesse ai trasporti marittimi ed al cabotaggio	2	2	—	—	—	—	—	—	2	2
764	Attività connesse ai trasporti aerei	—	—	—	—	—	—	—	—	—	—
77	Agenzie di viaggio, intermediari dei trasporti, magazzini di custodia e depositi	187	180	12	5	157	94	209	204	565	483
771	Agenzie di viaggio	14	13	1	—	28	8	1	—	44	21
772	Intermediari dei trasporti	152	147	2	1	32	15	5	5	191	168
773	Magazzini di custodia e deposito e frigoriferi	21	20	9	4	97	71	203	199	330	294
79	Comunicazioni	5	4	4	2	1.749	961	366	360	2.124	1.327
790	Comunicazioni	5	4	4	2	1.749	961	366	360	2.124	1.327
8	Credito e assicurazione, servizi prestati alle imprese; noleggio	1.897	1.636	130	34	4.445	2.662	517	431	6.989	4.763
8A	Credito e assicurazione	13	13	—	—	2.614	2.202	45	44	2.672	2.259
81	Istituti di credito	11	11	—	—	2.538	2.144	45	44	2.594	2.199
811	Autorità bancarie centrali	—	—	—	—	35	25	10	10	45	35
812	Altre istituzioni monetarie	6	6	—	—	2.492	2.117	35	34	2.533	2.157
813	Istituzioni finanziarie e società di controllo	5	5	—	—	11	2	—	—	16	7
82	Assicurazione	2	2	—	—	76	58	—	—	78	60
821	Istituti di assicurazione mista	2	2	—	—	51	39	—	—	53	41
822	Istituti di assicurazione-vita e capitalizzazione	—	—	—	—	3	2	—	—	3	2
823	Istituti di assicurazione-danni, malattie, rischi diversi	—	—	—	—	22	17	—	—	22	17

segue TAV. 7 - Addetti alle unità locali per categoria posizionale, sesso, ramo, classe e sottoclasse di attività economica

N. Classificazione	RAMI, CLASSI E SOTTOCLASSI DI ATTIVITÀ ECONOMICA	IMPRENDITORI, TITOLARI, SOCI DI COOPERATIVA		FAMILIARI COADIUVANTI		DIRIGENTI, IMPIEGATI E CATEGORIE SPECIALI		OPERAI E ALTRI		TOTALE	
		MF	M	MF	M	MF	M	MF	M	MF	M
88	Servizi prestati alle imprese; noleggio	1.884	1.623	130	34	1.831	460	472	387	4.317	2.504
83	Ausiliari finanziari e delle assicurazioni, affari immobiliari, servizi prestati alle imprese	1.850	1.597	127	33	1.822	452	456	371	4.255	2.453
831	Ausiliari finanziari	6	5	—	—	6	4	—	—	12	9
832	Ausiliari delle assicurazioni	243	221	46	5	325	54	13	7	627	287
833	Imprese immobiliari per la compravendita di immobili	91	79	3	3	31	13	4	3	129	98
834	Agenzie di mediazione per la compravendita e la locazione di immobili e terreni	50	43	1	—	25	15	1	—	77	58
835	Consulenti legali	262	244	7	—	273	20	22	5	564	269
836	Contabilità, consulenza fiscale e revisione dei conti	328	260	24	8	520	72	48	10	920	350
837	Servizi tecnici	575	537	18	6	229	125	36	26	858	694
838	Pubblicità e pubbliche relazioni	25	21	4	—	35	18	8	7	72	46
839	Altri servizi prestati alle imprese	270	187	24	11	378	131	324	313	996	642
84	Noleggio di beni mobili	34	26	3	1	9	8	16	16	62	51
841	Noleggio di macchinari e di attrezzature agricole	4	4	—	—	2	2	1	1	7	7
842	Noleggio di macchinari e di attrezzature per l'edilizia	1	1	—	—	—	—	9	9	10	10
843	Noleggio macchinari, attrezzature contabili e per ufficio, compresi i calcolatori elettronici e registratori cassa	1	1	—	—	—	—	—	—	1	1
844	Noleggio di autoveicoli stradali	8	4	2	1	—	—	1	1	11	6
845	Noleggio di altri mezzi di trasporto	6	3	—	—	3	2	4	4	13	9
846	Noleggio di beni di consumo	9	9	—	—	2	2	1	1	12	12
847	Noleggio di altri beni mobili	5	4	1	—	2	2	—	—	8	6
9	Pubblica amministrazione; servizi pubblici e privati	3.488	2.133	307	111	18.428	7.486	9.589	4.718	31.812	14.448
9A	Pubblica amministrazione	197	191	—	—	4.073	2.271	1.368	954	5.638	3.416
91	Pubblica amministrazione, difesa nazionale e sicurezza sociale obbligatoria	197	191	—	—	4.073	2.271	1.368	954	5.638	3.416
911	Organi costituzionali - amministrazione statale e locale	196	190	—	—	3.530	1.996	1.335	932	5.061	3.118
912	Giustizia	1	1	—	—	161	84	32	21	194	106
919	Sicurezza sociale obbligatoria	—	—	—	—	382	191	1	1	383	192
9B	Servizi pubblici e privati	3.291	1.942	307	111	14.355	5.215	8.221	3.764	26.174	11.032
92	Servizi d'igiene pubblica ed amministrazione di cimiteri	99	60	5	3	66	29	762	447	932	539
921	Servizi nettezza urbana, disinfestazione e servizi analoghi	9	8	3	2	54	24	284	283	350	317
922	Amministrazione dei cimiteri	3	3	—	—	6	5	82	81	91	89
923	Servizi di pulizia	87	49	2	1	6	—	396	83	491	133
93	Istruzione	94	66	25	12	9.582	2.887	1.309	645	11.010	3.610
931	Istruzione universitaria	—	—	—	—	1.699	1.124	10	10	1.709	1.134
932	Istruzione primaria e secondaria	16	10	—	—	6.831	1.596	1.107	619	7.954	2.225
933	Scuole di formazione e di perfezionamento professionale	5	3	—	—	344	138	32	12	381	153
934	Istruzione di grado preparatorio	14	5	—	—	673	10	156	1	843	16
936	Scuole di guida, pilotaggio e simili	59	48	25	12	35	19	4	3	123	82
94	Ricerca e sviluppo	13	10	3	1	152	111	12	5	180	127
940	Ricerca e sviluppo	13	10	3	1	152	111	12	5	180	127
95	Sanità e servizi veterinari	753	697	16	1	3.065	1.521	4.610	2.043	8.444	4.262
951	Servizi sanitari (con ricovero)	14	12	—	—	2.080	1.084	4.270	1.951	6.364	3.047
952	Altre istituzioni sanitarie (senza ricovero)	51	42	—	—	849	400	219	75	1.119	517
953	Studi medici privati	474	439	9	—	64	20	22	6	569	465
954	Studi dentistici	188	179	7	1	62	7	99	11	356	198
956	Servizi veterinari	26	25	—	—	10	10	—	—	36	35
96	Altri servizi sociali	94	80	1	1	1.145	470	418	179	1.658	730
961	Assistenza sociale (senza ricovero)	16	13	—	—	332	54	219	108	567	175
962	Assistenza sociale (con ricovero)	8	4	—	—	34	16	133	26	175	46
963	Organizzazioni economiche ed associazioni professionali	8	7	—	—	229	96	11	10	248	113
964	Organizzazioni sindacali dei datori di lavoro	3	2	—	—	122	58	8	3	133	63
965	Organizzazioni sindacali dei lavoratori ed altre organizzazioni sindacali	17	16	—	—	291	146	10	5	318	167
967	Enti e associazioni turistiche	7	6	1	1	13	12	—	—	21	19
968	Servizi sociali non altrove classificati	35	32	—	—	124	88	37	27	196	147
97	Servizi ricreativi ed altri servizi culturali	353	302	61	30	290	173	441	335	1.145	840
972	Distribuzione di films	—	—	—	—	—	—	—	—	—	—
973	Sale cinematografiche	44	36	18	13	26	11	54	48	142	108
974	Trasmissioni radiofoniche e televisive	48	43	2	1	35	25	38	26	123	95
975	Spettacoli	47	39	2	1	9	6	18	15	76	61
977	Biblioteche, musei, giardini botanici e zoologici	25	22	—	—	106	56	46	31	177	109
978	Enti, organizzazioni ed installazioni sportive	87	77	7	1	76	51	143	117	313	246
979	Servizi ricreativi non altrove classificati	102	85	32	14	38	24	142	98	314	221
98	Servizi personali	1.885	727	196	63	55	24	669	110	2.805	924
981	Servizi di lavanderia, tintoria e affini	367	91	85	39	10	5	169	16	631	151
982	Servizi per l'igiene e l'estetica della persona	1.407	546	95	20	14	3	435	49	1.951	618
983	Studi e laboratori fotografici	63	50	11	4	14	5	35	18	123	77
984	Servizi personali non altrove classificati	48	40	5	—	17	11	30	27	100	78
	TOTALE	38.002	29.704	10.040	3.726	40.360	20.513	78.760	54.218	167.162	108.161

TAV. 9 - Mezzi di trasporto su strada in dotazione alle unità locali per tipo e per ramo e classe di attività economica

N. Classificazione	RAMI E CLASSI DI ATTIVITÀ ECONOMICA	MOTOVEICOLI		AUTOVETTURE		AUTOBUS		AUTOCARRI		RIMORCHI		AUTOVEICOLI PER USI SPECIALI O TRASPORTI SPECIFICI	
		Unità locali	N.	Unità locali	N.	Unità locali	N.	Unità locali	N.	Unità locali	N.	Unità locali	N.
0	Agricoltura, caccia, foreste e pesca	66	77	329	1.557	1	1	533	599	193	279	43	77
01	Agricoltura e caccia	—	—	—	—	—	—	—	—	—	—	—	—
02	Foreste	2	2	13	19	—	—	6	18	1	1	—	—
03	Pesca	—	—	2	9	—	—	1	4	—	—	1	1
04	Attività connesse con l'agricoltura	64	75	314	1.529	1	1	526	577	192	278	42	76
1	Energia, gas e acqua	18	113	36	120	1	11	32	284	2	2	18	81
1A	Estrazione di combustibili - industria petrolifera	1	2	4	13	—	—	2	21	1	1	—	—
11	Estrazione e agglomerazione di combustibili solidi	—	—	—	—	—	—	—	—	—	—	—	—
12	Cokerie	—	—	—	—	—	—	—	—	—	—	—	—
13	Industria dell'estrazione di petrolio e gas naturali	—	—	—	—	—	—	—	—	—	—	—	—
14	Industria petrolifera	1	2	4	13	—	—	2	21	1	1	—	—
15	Industria dei combustibili nucleari	—	—	—	—	—	—	—	—	—	—	—	—
1B	Energia elettrica, gas e acqua	17	111	32	107	1	11	30	263	1	1	18	81
16	Produzione, distribuzione energia elettrica, gas	7	58	24	92	1	11	25	240	—	—	18	81
17	Raccolta, depurazione e distribuzione d'acqua	10	53	8	15	—	—	5	23	1	1	—	—
2	Industrie estrattive - industrie manifatturiere per trasformazioni minerali - industrie chimiche	29	47	210	416	1	1	193	384	30	82	39	126
21	Estrazione e preparazione di minerali metalliferi	—	—	—	—	—	—	—	—	—	—	—	—
22	Produzione e prima trasformazione dei metalli	2	3	9	13	—	—	5	7	1	1	1	1
23	Estraz. minerali non metalliferi e non energetici; torbiere	4	5	23	41	—	—	29	84	10	20	9	17
24	Lavorazione dei minerali non metalliferi	19	34	120	207	1	1	113	222	18	60	24	102
25	Industrie chimiche	4	5	58	155	—	—	46	71	1	1	5	6
26	Produzione di fibre artificiali e sintetiche	—	—	—	—	—	—	—	—	—	—	—	—
3	Industrie manifatturiere per lavorazione e trasformazioni metalli; meccanica di precisione	90	102	1.449	2.668	5	5	888	1.114	7	8	22	41
31	Costruzione di prodotti in metallo	48	55	654	1.007	2	2	490	575	5	5	8	12
32	Costruzione, installazione macchine e materiale meccanico	27	30	537	1.242	2	2	291	382	2	3	10	13
33	Costruzione, installazione e riparazione macchine ufficio	1	1	9	13	—	—	1	1	—	—	—	—
34	Costruzione e installazione impianti	13	15	174	300	1	1	81	126	—	—	4	16
35	Costruzione, montaggio autoveicoli e carrozzerie	—	—	15	33	—	—	13	14	—	—	—	—
36	Industria della costruzione di altri mezzi di trasporto	—	—	10	15	—	—	5	8	—	—	—	—
37	Costruzione apparecchi di precisione; orologeria	1	1	50	58	—	—	7	8	—	—	—	—
4	Industrie manifatturiere alimentari, tessili, pelli, cuoio, abbigliamento, legno, mobilio e altre	159	187	1.755	2.538	6	7	956	1.439	31	53	35	54
41	Industrie alimentari di base	23	36	175	274	—	—	192	387	13	24	11	21
42	Industrie zucchero, bevande e tabacco	6	6	42	108	—	—	39	111	2	5	2	6
43	Industrie tessili	2	2	112	164	1	1	68	90	—	—	—	—
44	Industrie delle pelli e del cuoio	4	4	46	63	—	—	18	31	2	3	—	—
45	Industrie calzature, abbigliamento e biancheria casa	47	53	723	1.009	1	1	194	243	—	—	5	5
46	Industrie del legno e del mobile in legno	43	45	330	414	1	2	271	314	10	14	10	14
47	Industrie della carta; stampa ed editoria	14	18	114	158	—	—	47	74	—	—	—	—
48	Industrie gomma e manufatti di materie plastiche	19	22	130	240	1	1	105	160	4	7	5	5
49	Industrie manifatturiere diverse	1	1	83	108	2	2	22	29	—	—	2	3
5	Industrie costruzioni, installazioni impianti edilizia	339	386	1.721	2.373	12	14	1.257	1.673	29	46	79	170
50	Edilizia e genio civile	339	386	1.721	2.373	12	14	1.257	1.673	29	46	79	170
6	Commercio, pubblici esercizi e alberghi; riparazioni beni di consumo e veicoli	477	524	5.346	6.679	3	4	3.225	4.402	68	115	103	224
6A	Commercio, pubblici esercizi e alberghi	452	492	4.752	5.981	3	4	3.112	4.267	68	115	77	184
61	Commercio all'ingrosso	63	73	727	1.352	—	—	856	1.592	59	103	37	124
62	Commercio all'ingrosso di materiali vari da recupero	11	13	29	35	—	—	61	89	5	8	1	1
63	Intermediari del commercio	8	10	535	615	—	—	49	80	—	—	4	6
64	Comm. minuto alimentari, abbigl., arredam.; farmacie	282	300	2.386	2.636	1	2	1.793	2.069	2	2	23	35
65	Comm. minuto veicoli, natanti, carburanti, libri, articoli vari	66	73	618	848	—	—	321	399	2	2	9	13
66	Pubblici esercizi ed esercizi alberghieri	22	23	457	495	2	2	32	38	—	—	3	5
6B	Riparazioni di beni di consumo e di veicoli	25	32	594	698	—	—	113	135	—	—	26	40
67	Riparazioni di beni di consumo e di veicoli	25	32	594	698	—	—	113	135	—	—	26	40
7	Trasporti e comunicazioni	30	75	327	567	27	290	996	1.656	225	330	54	117
71	Ferrovie	1	1	2	6	—	—	3	6	—	—	—	—
72	Altri trasporti terrestri	19	40	263	414	27	290	940	1.380	221	325	42	81
73	Trasporti fluviali, lacuali e lagunari	—	—	—	—	—	—	—	—	—	—	—	—
74	Trasporti marittimi e cabotaggio	—	—	—	—	—	—	—	—	—	—	—	—
75	Trasporti aerei	—	—	—	—	—	—	—	—	—	—	—	—
76	Attività connesse ai trasporti	1	2	10	11	—	—	9	13	—	—	4	5
77	Agenzie viaggio, intermediari trasporti, magazzini	7	28	41	68	—	—	30	55	4	5	3	15
79	Comunicazioni	2	4	11	68	—	—	14	202	—	—	5	16
8	Credito e assicurazione, servizi imprese; noleggio	19	22	892	1.265	—	—	20	29	1	1	2	2
8A	Credito e assicurazione	3	4	37	89	—	—	1	1	—	—	—	—
81	Istituti di credito	3	4	35	87	—	—	1	1	—	—	—	—
82	Assicurazione	—	—	2	2	—	—	—	—	—	—	—	—
8B	Servizi prestati alle imprese; noleggio	16	18	855	1.176	—	—	19	28	1	1	2	2
83	Ausiliari finanziari, assicurazioni, servizi alle imprese	15	17	838	1.136	—	—	12	19	—	—	—	—
84	Noleggio di beni mobili	1	1	17	40	—	—	7	9	1	1	2	2
9	Pubblica amministrazione; servizi pubblici e privati	90	235	712	966	112	147	89	178	10	15	71	167
9A	Pubblica amministrazione	51	117	49	131	87	121	13	34	1	2	18	29
91	Pubblica amministrazione, sicurezza sociale obbligatoria	51	117	49	131	87	121	13	34	1	2	18	29
9B	Servizi pubblici e privati	39	118	663	835	25	26	76	144	9	13	53	138
92	Servizi d'igiene pubblica ed amministrazione di cimiteri	21	96	26	49	—	—	13	49	—	—	6	25
93	Istruzione	—	—	56	98	15	15	14	16	5	5	3	4
94	Ricerca e sviluppo	—	—	2	4	—	—	1	1	—	—	—	—
95	Sanità e servizi veterinari	5	7	337	411	1	2	7	10	1	2	9	27
96	Altri servizi sociali	1	1	22	34	—	—	2	11	—	—	6	26
97	Servizi ricreativi ed altri servizi culturali	5	5	34	43	6	6	9	16	3	6	3	3
98	Servizi personali	7	9	186	196	3	3	30	41	—	—	26	53
	TOTALE	1.317	1.768	12.777	19.149	168	480	8.189	11.758	596	931	466	1.059

TAV. 10 - Unità locali con forni ed apparecchi termici per ramo e classe di attività economica;

N. Classificazione	RAMI E CLASSI DI ATTIVITÀ ECONOMICA	UNITÀ LOCALI		MOTORI ELETTRICI					
		con forni e apparecchi per processi termici	che utilizzano vapore per processo	fino a 1		1 - 5		5 - 10	
				Motori	Potenza Kw	Motori	Potenza Kw	Motori	Potenza Kw
0	Agricoltura, caccia, foreste e pesca	44	4	2.238	1.571,0	2.535	5.762,4	195	1.368,1
01	Agricoltura e caccia	—	—	—	—	—	—	—	—
02	Foreste	—	—	4	2,1	1	4,0	1	8,0
03	Pesca	—	—	92	51,7	100	220,1	4	27,1
04	Attività connesse con l'agricoltura	44	4	2.142	1.517,2	2.434	5.538,3	190	1.333,0
1	Energia, gas e acqua	10	4	226	162,3	636	1.573,5	238	1.766,5
1A	Estrazione di combustibili solidi, liquidi e gassosi - industria petrolifera	4	3	148	104,0	473	1.103,5	193	1.446,7
11	Industria dell'estrazione e agglomerazione di combustibili solidi	—	—	—	—	—	—	—	—
12	Cokerie	—	—	—	—	—	—	—	—
13	Industria dell'estrazione di petrolio e gas naturali	—	—	—	—	—	—	—	—
14	Industria petrolifera	4	3	148	104,0	473	1.103,5	193	1.446,7
15	Industria dei combustibili nucleari	—	—	—	—	—	—	—	—
1B	Energia elettrica, gas e acqua	6	7	78	58,3	163	470,0	45	319,8
16	Industria della produzione e distribuzione di energia elettrica, gas, vapore e acqua calda	4	—	38	24,6	67	155,6	6	44,1
17	Industria raccolta, depurazione e distribuzione acqua	2	1	40	33,7	96	314,4	39	275,7
2	Industrie estrattive - industrie manifatturiere per la trasformazione di minerali non energetici e prodotti derivati - industrie chimiche	129	48	4.236	2.801,8	6.212	17.017,9	2.067	14.878,1
21	Industria estrazione e preparazione minerali metalliferi	—	—	—	—	—	—	—	—
22	Industria produzione e prima trasformazione metalli	7	2	208	80,1	365	1.370,2	350	3.142,2
23	Industria dell'estrazione di minerali non metalliferi e non energetici; torbiere	4	—	122	105,2	284	911,1	44	309,5
24	Industria lavorazione dei minerali non metalliferi	74	18	1.801	1.524,0	2.914	7.759,0	897	6.279,1
25	Industrie chimiche	44	28	2.105	1.092,5	2.649	6.977,6	776	5.147,3
26	Industria produzione di fibre artificiali e sintetiche	—	—	—	—	—	—	—	—
3	Industrie manifatturiere per la lavorazione e la trasformazione dei metalli; meccanica di precisione	524	19	21.824	12.333,2	19.288	47.085,1	3.302	23.496,2
31	Industria della costruzione di prodotti in metallo	239	10	6.879	4.168,5	7.110	18.064,6	1.313	9.619,8
32	Industria della costruzione e dell'installazione di macchine e di materiale meccanico	130	4	11.711	6.352,2	9.090	22.131,2	1.672	11.706,4
33	Industria costruzione, installazione e riparazione di macchine per ufficio, di macchine e di impianti per l'elaborazione dei dati	2	1	52	26,3	945	2.209,2	6	34,0
34	Industria della costruzione, installazione di impianti e riparazione di materiale elettrico ed elettronico	66	2	2.417	1.235,6	1.317	2.713,6	175	1.169,9
35	Industria della costruzione e montaggio di autoveicoli, carrozzerie, parti ed accessori	8	—	214	163,0	293	807,6	45	345,2
36	Industria della costruzione di altri mezzi di trasporto	8	1	271	231,1	401	903,2	81	559,5
37	Industria costruzione di strumenti e apparecchi di precisione, medico-chirurgici, ottici ed affini; orologeria	71	1	280	156,5	132	255,7	10	61,4
4	Industrie manifatturiere alimentari, tessili, delle pelli e cuoio, dell'abbigliamento, del legno, mobilio e altre industrie manifatturiere	491	120	28.815	16.073,2	20.360	49.206,3	4.446	30.849,7
41	Industrie alimentari di base	157	46	1.900	1.208,5	2.880	7.637,9	843	5.917,6
42	Industrie dello zucchero, delle bevande, di altri prodotti alimentari e del tabacco	29	12	949	566,8	1.591	4.493,3	690	4.967,4
43	Industrie tessili	5	4	4.630	2.544,7	2.254	4.914,4	552	3.588,6
44	Industrie delle pelli e del cuoio	11	5	833	405,8	575	1.510,2	102	712,0
45	Industria delle calzature, di articoli d'abbigliamento e di biancheria per la casa	23	5	12.565	6.557,1	4.589	9.222,9	355	2.529,4
46	Industrie del legno e del mobile in legno	71	17	2.797	1.880,2	5.067	12.965,6	958	6.513,3
47	Industrie della carta; stampa ed editoria	26	5	1.219	713,0	879	2.136,3	118	836,8
48	Industrie della gomma e dei manufatti di materie plastiche	104	26	3.061	1.784,4	2.301	5.829,0	799	5.569,6
49	Industrie manifatturiere diverse	65	—	861	412,7	224	496,7	29	215,0
5	Industrie delle costruzioni e delle installazioni di impianti per l'edilizia	7	—	1.314	954,6	2.067	4.957,7	328	2.319,3
50	Edilizia e genio civile	7	—	1.314	954,6	2.067	4.957,7	328	2.319,3
6B	Riparazioni di beni di consumo e di veicoli	132	—	1.702	1.150,6	1.509	3.609,3	151	1.076,8
67	Riparazioni di beni di consumo e di veicoli	132	—	1.702	1.150,6	1.509	3.609,3	151	1.076,8
	TOTALE	1.337	195	60.355	35.046,7	52.607	129.212,2	10.727	75.754,7

motori elettrici per potenza e per ramo e classe di attività economica

PER POTENZA IN Kw						TOTALE				N. Classificazione
10 - 50		50 - 100		oltre 100		Motori	Potenza Kw	Unità locali operative	Addetti	
Motori	Potenza Kw	Motori	Potenza Kw	Motori	Potenza Kw					
333	10.039,0	5	314,4	2	736,0	5.308	19.790,9	1.903	3.569	0
—	—	—	—	—	—	—	—	—	—	01
—	—	—	—	—	—	6	14,1	4	15	02
6	110,4	2	110,4	—	—	204	519,7	1	38	03
327	9.928,6	3	204,0	2	736,0	5.098	19.257,1	1.898	3.516	04
400	11.143,2	105	7.802,5	121	30.760,0	1.726	53.208,0	23	1.101	1
274	7.946,0	96	7.187,5	110	28.950,0	1.294	46.737,7	3	693	1A
—	—	—	—	—	—	—	—	—	—	11
—	—	—	—	—	—	—	—	—	—	12
—	—	—	—	—	—	—	—	—	—	13
274	7.946,0	96	7.187,5	110	28.950,0	1.294	46.737,7	3	693	14
—	—	—	—	—	—	—	—	—	—	15
126	3.197,2	9	615,0	11	1.810,0	432	6.470,3	20	408	1B
48	1.065,6	—	—	—	—	159	1.289,9	12	349	16
78	2.131,6	9	615,0	11	1.810,0	273	5.180,4	8	59	17
1.571	37.976,7	314	21.766,6	100	17.879,4	14.500	112.320,5	279	5.731	2
—	—	—	—	—	—	—	—	—	—	21
116	4.445,2	44	3.483,2	5	760,4	1.088	13.281,3	11	285	22
60	1.406,5	17	1.002,8	7	970,0	534	4.705,1	16	198	23
642	15.941,3	146	10.605,7	47	9.553,8	6.447	51.662,9	176	3.021	24
753	16.183,7	107	6.674,9	41	6.595,2	6.431	42.671,2	76	2.227	25
—	—	—	—	—	—	—	—	—	—	26
2.007	39.287,9	135	9.871,7	95	13.383,0	46.651	145.457,1	1.824	24.974	3
836	15.950,2	72	5.279,0	43	6.103,0	16.253	59.185,1	937	7.378	31
913	18.339,3	42	2.981,7	43	5.105,0	23.471	66.615,8	579	13.028	32
2	26,0	—	—	—	—	1.005	2.295,5	5	59	33
105	2.010,3	14	1.012,0	2	360,0	4.030	8.501,4	171	3.042	34
23	525,6	1	100,0	—	—	576	1.941,4	21	298	35
122	2.364,7	6	499,0	7	1.815,0	888	6.372,5	15	878	36
6	71,8	—	—	—	—	428	545,4	96	291	37
3.433	77.344,1	542	38.008,0	214	42.988,8	57.810	254.470,1	2.549	29.146	4
505	10.917,8	49	3.537,4	1	110,0	6.178	29.329,2	282	2.861	41
653	14.464,4	138	9.447,0	62	13.661,0	4.083	47.599,9	52	1.407	42
313	6.255,8	3	185,0	—	—	7.752	17.488,5	171	4.129	43
47	1.244,0	27	1.835,0	12	1.640,0	1.596	7.347,0	52	668	44
230	4.365,3	18	1.439,8	6	939,5	17.763	25.054,0	967	11.633	45
620	14.453,8	103	7.595,8	60	11.518,0	9.605	54.926,7	560	2.533	46
143	3.020,5	23	1.612,0	9	1.793,0	2.391	10.111,6	143	1.327	47
861	21.555,5	170	11.531,0	64	13.327,3	7.256	59.596,8	202	3.666	48
61	1.067,0	11	825,0	—	—	1.186	3.016,4	120	922	49
122	2.168,8	15	1.168,3	3	812,5	3.849	12.381,2	1.071	4.938	5
122	2.168,8	15	1.168,3	3	812,5	3.849	12.381,2	1.071	4.938	50
44	966,5	3	200,1	—	—	3.409	7.003,3	808	2.044	6B
44	966,5	3	200,1	—	—	3.409	7.003,3	808	2.044	67
7.910	178.926,2	1.119	79.131,6	535	106.559,7	133.253	604.631,1	8.457	71.503	

TAV. 11 - Unità locali con impianti o apparecchi di riscaldamento e/o di condizionamento, per tipo di fonte energetica utilizzata e per ramo e classe di attività economica

N. Classificazione	RAMI E CLASSI DI ATTIVITÀ ECONOMICA	UNITÀ LOCALI									
		con impianti o apparecchi di riscaldamento					con impianti o apparecchi di condizionamento				
		Fonte energetica				TOTALE	Fonte energetica				TOTALE
		Prodotti petroliferi	Gas da rete	Energia elettrica	Combustibili solidi ed altra fonte		Prodotti petroliferi	Gas da rete	Energia elettrica	Combustibili solidi ed altra fonte	
0	Agricoltura, caccia, foreste e pesca	97	18	15	33	163	2	—	9	—	11
01	Agricoltura e caccia	—	—	—	—	—	—	—	—	—	—
02	Foreste	1	—	—	—	1	—	—	—	—	—
03	Pesca	2	—	—	—	2	—	—	—	—	—
04	Attività connesse con l'agricoltura	94	18	15	33	160	2	—	9	—	11
1	Energia, gas e acqua	34	26	6	1	67	—	1	2	—	3
1A	Estrazione di combustibili - industria petrolifera	4	—	—	—	4	—	—	1	—	1
11	Estrazione e agglomerazione di combustibili solidi	—	—	—	—	—	—	—	—	—	—
12	Cokerie	—	—	—	—	—	—	—	—	—	—
13	Industria dell'estrazione di petrolio e gas naturali	—	—	—	—	—	—	—	—	—	—
14	Industria petrolifera	4	—	—	—	4	—	—	1	—	1
15	Industria dei combustibili nucleari	—	—	—	—	—	—	—	—	—	—
1B	Energia elettrica, gas e acqua	30	26	6	1	63	—	1	1	—	2
16	Produzione, distribuzione energia elettrica, gas	18	18	4	—	40	—	1	—	—	1
17	Raccolta, depurazione e distribuzione d'acqua	12	8	2	1	23	—	—	1	—	1
2	Industrie estrattive - industrie manifatturiere per trasformazione minerali - industrie chimiche	195	68	17	16	296	10	2	14	2	28
21	Estrazione e preparazione di minerali metalliferi	—	—	—	—	—	—	—	—	—	—
22	Produzione e prima trasformazione dei metalli	7	4	—	1	12	1	—	1	—	2
23	Estraz. minerali non metalliferi e non energetici; torbiere	15	3	1	2	21	—	—	—	—	—
24	Lavorazione dei minerali non metalliferi	113	42	13	11	179	4	2	2	1	9
25	Industrie chimiche	60	19	3	2	84	5	—	11	1	17
26	Produzione di fibre artificiali e sintetiche	—	—	—	—	—	—	—	—	—	—
3	Industrie manifatturiere per lavorazione e trasformazione metalli; meccanica di precisione	1.253	593	84	99	2.029	37	7	91	3	138
31	Costruzione di prodotti in metallo	572	254	36	80	942	14	2	29	2	47
32	Costruzione, installazione macchine e materiale meccanico	445	169	24	11	649	20	3	37	—	60
33	Costruzione, installazione e riparazione macchine ufficio	5	6	—	—	11	—	—	1	—	1
34	Costruzione e installazione impianti	142	79	14	4	239	3	2	13	1	19
35	Costruzione, montaggio autoveicoli e carrozzerie	12	8	3	—	23	—	—	—	—	—
36	Industria della costruzione di altri mezzi di trasporto	11	5	1	1	18	—	—	—	—	—
37	Costruzione apparecchi di precisione; orologeria	66	72	6	3	147	—	—	11	—	11
4	Industrie manifatturiere alimentari, tessili, pelli, cuoio, abbigliamento, legno, mobilio e altre	1.639	1.002	144	453	3.238	44	22	78	9	153
41	Industrie alimentari di base	125	83	15	17	240	5	6	17	2	30
42	Industrie zucchero, bevande e tabacco	29	16	2	1	48	3	—	5	—	8
43	Industrie tessili	148	75	8	12	243	3	6	8	—	17
44	Industrie delle pelli e del cuoio	32	36	3	2	73	1	1	3	—	5
45	Industrie calzature, abbigliamento e biancheria casa	822	475	59	94	1.450	15	3	23	—	41
46	Industrie del legno e del mobile in legno	164	112	26	309	611	2	4	2	4	12
47	Industrie della carta; stampa ed editoria	111	69	7	5	192	5	2	6	2	15
48	Industrie gomma e manufatti di materie plastiche	131	60	16	9	216	9	—	10	—	19
49	Industrie manifatturiere diverse	77	76	8	4	165	1	—	4	1	6
5	Industrie costruzioni, installaz. impianti edilizia	436	349	55	44	884	7	1	14	5	27
50	Edilizia e genio civile	436	349	55	44	884	7	1	14	5	27
6	Commercio, pubblici esercizi e alberghi; riparazioni beni di consumo e veicoli	5.032	3.958	591	524	10.105	53	28	364	39	484
6A	Commercio, pubblici esercizi e alberghi	4.381	3.668	549	453	9.051	41	26	356	34	457
61	Commercio all'ingrosso	485	266	58	39	848	13	3	46	3	65
62	Commercio all'ingrosso di materiali vari da recupero	11	7	4	3	25	—	—	—	—	—
63	Intermediari del commercio	144	81	7	9	241	1	1	2	3	7
64	Comm. minuto alimentari, abbigliam., arredam.; farmacie	2.166	2.014	275	217	4.672	11	15	189	18	233
65	Commercio minuto veicoli, natanti, carburanti, libri, articoli vari	638	482	160	37	1.317	7	3	49	6	65
66	Pubblici esercizi ed esercizi alberghieri	937	818	45	148	1.948	9	4	70	4	87
6B	Riparazioni di beni di consumo e di veicoli	651	290	42	71	1.054	12	2	8	5	27
67	Riparazioni di beni di consumo e di veicoli	651	290	42	71	1.054	12	2	8	5	27
7	Trasporti e comunicazioni	370	137	17	50	574	5	—	30	1	36
71	Ferrovie	20	3	—	23	46	—	—	—	—	—
72	Altri trasporti terrestri	131	49	6	10	196	3	—	7	—	10
73	Trasporti fluviali, lacuali e lagunari	—	—	—	—	—	—	—	—	—	—
74	Trasporti marittimi e cabotaggio	—	—	—	—	—	—	—	—	—	—
75	Trasporti aerei	—	—	—	—	—	—	—	—	—	—
76	Attività connesse ai trasporti	18	9	3	2	32	—	—	4	—	4
77	Agenzie viaggio, intermediari trasporti, magazzini	51	29	8	10	98	1	—	10	1	12
79	Comunicazioni	150	47	—	5	202	1	—	9	—	10
8	Credito e assicurazione, servizi prestati alle imprese; noleggio	1.019	744	40	20	1.823	21	4	163	9	197
8A	Credito e assicurazione	152	62	3	1	218	8	3	97	1	109
81	Istituti di credito	127	55	1	1	184	8	3	95	1	107
82	Assicurazione	25	7	2	—	34	—	—	2	—	2
8B	Servizi prestati alle imprese; noleggio	867	682	37	19	1.605	13	1	66	8	88
83	Ausiliari finanziari, assicurazioni, servizi alle imprese	859	675	33	18	1.585	13	1	66	8	88
84	Noleggio di beni mobili	8	7	4	1	20	—	—	—	—	—
9	Pubblica amministrazione; servizi pubblici e privati	2.090	1.646	139	80	3.955	16	14	116	3	149
9A	Pubblica amministrazione	240	128	4	2	374	2	—	3	1	6
91	Pubblica amministrazione, sicurezza sociale obbligatoria	240	128	4	2	374	2	—	3	1	6
9B	Servizi pubblici e privati	1.850	1.518	135	78	3.581	14	14	113	2	143
92	Servizi d'igiene pubblica ed amministrazione di cimiteri	15	10	3	2	30	—	1	1	—	2
93	Istruzione	71	52	—	3	126	—	—	1	—	1
94	Ricerca e sviluppo	13	7	—	1	21	1	—	2	—	3
95	Sanità e servizi veterinari	520	382	22	13	937	5	4	46	—	55
96	Altri servizi sociali	240	178	13	7	438	1	1	4	—	6
97	Servizi ricreativi ed altri servizi culturali	212	122	11	11	356	5	4	20	—	29
98	Servizi personali	779	767	86	41	1.673	2	4	39	2	47
	TOTALE	12.165	8.541	1.108	1.320	23.134	195	79	881	71	1.226

TAV. 12 - Unità locali operative del commercio, pubblici esercizi e alberghi per forma di collegamento economico, sistema di vendita delle merci e per classe e sottoclasse di attività economica

N. Classificazione	CLASSI E SOTTOCLASSI DI ATTIVITÀ ECONOMICA	UNITÀ LOCALI								
		aderenti ad un collegamento economico				secondo il sistema di vendita delle merci				
		Unione volontaria	Gruppo di acquisto	Altre forme	TOTALE	Tradizionale	Libero servizio	Per corrispondenza	Altre forme	TOTALE
61	Commercio all'ingrosso	54	23	139	216	1.279	40	—	—	1.319
611	Commercio all'ingrosso di materie prime agricole, di animali vivi, di materie prime tessili e di semilavorati	7	2	24	33	218	—	—	—	218
612	Commercio all'ingrosso di combustibili; di minerali e prodotti chimici per l'industria	3	2	8	13	74	—	—	—	74
613	Commercio all'ingrosso di legname, di materiale da costruzione e di articoli per installazione	3	1	11	15	167	—	—	—	167
614	Commercio all'ingrosso di macchine, attrezzature e veicoli	5	—	8	13	119	—	—	—	119
615	Commercio all'ingrosso di mobili, elettrodomestici, apparecchi radio-televisivi, casalinghi e ferramenta	3	2	4	9	67	—	—	—	67
616	Commercio all'ingrosso di prodotti tessili, di abbigliamento, di calzature e articoli in cuoio e pelli	7	3	8	18	128	—	—	—	128
617	Commercio all'ingrosso di prodotti alimentari, bevande e tabacco	20	13	67	100	422	40	—	—	462
618	Commercio all'ingrosso di prodotti farmaceutici, sanitari, di bellezza e di detersivi	2	—	4	6	32	—	—	—	32
619	Commercio all'ingrosso di altri prodotti non alimentari	4	—	5	9	52	—	—	—	52
62	Commercio all'ingrosso di materiali vari da recupero	—	—	3	3	79	—	—	—	79
621	Commercio all'ingrosso di rottami metallici	—	—	2	2	59	—	—	—	59
622	Commercio all'ingrosso di altri prodotti di raccolta	—	—	1	1	20	—	—	—	20
64	Commercio al minuto di prodotti alimentari, di articoli di abbigliamento, di arredamento e per la casa; farmacie	545	249	896	1.690	6.428	118	1	2	6.549
641	Commercio al minuto di prodotti ortofruttilicoli e lattiero-caseari; di carne, pesce e pasticceria	174	71	358	603	1.983	17	—	—	2.000
642	Commercio al minuto di bevande, oli e di altri prodotti alimentari non altrove classificati; tabaccherie	150	118	257	525	1.605	90	1	—	1.696
643	Farmacie	15	17	19	51	168	—	—	—	168
644	Commercio al minuto articoli sanitari e prodotti di bellezza	23	7	10	40	220	—	—	1	221
645	Commercio al minuto di articoli di abbigliamento	94	17	126	237	1.122	4	—	—	1.126
646	Commercio al minuto di calzature e pelletteria	25	1	26	52	289	2	—	—	291
647	Commercio al minuto di tessuti per arredamento	2	—	2	4	46	—	—	—	46
648	Commercio al minuto di mobili, apparecchi e materiali per la casa	53	17	87	157	827	4	—	1	832
649	Commercio al minuto di carte da parati, di rivestimenti e apparecchi igienico-sanitari, strumenti musicali, di articoli da regalo e oggetti d'arte	9	1	11	21	168	1	—	—	169
65	Commercio al minuto di veicoli, natanti, carburanti, libri ed articoli vari	80	41	143	264	1.731	19	1	—	1.751
651	Commercio al minuto di automobili, motocicli e natanti	11	7	18	36	251	—	1	—	252
652	Commercio al minuto di carburanti e lubrificanti	14	14	23	51	421	3	—	—	424
653	Commercio al minuto di libri, giornali, articoli da cancelleria e forniture per ufficio	16	7	24	47	343	5	—	—	348
654	Commercio al minuto di altri articoli non altrove classificati	39	11	72	122	703	2	—	—	705
655	Commercio al minuto di articoli di occasione	—	—	—	—	7	—	—	—	7
656	Commercio al minuto di prodotti diversi, con prevalenza di prodotti non alimentari	—	2	6	8	6	9	—	—	15
66	Pubblici esercizi ed esercizi alberghieri	117	24	269	410	1.688	13	—	—	1.701
661	Ristoranti	28	3	68	99	420	6	—	—	426
662	Bar con e senza spettacolo	81	19	190	290	1.133	4	—	—	1.137
664	Mense	—	1	—	1	5	3	—	—	8
665	Esercizi alberghieri propriamente detti	8	1	10	19	128	—	—	—	128
666	Vagoni letto e vagoni ristorante	—	—	—	—	—	—	—	—	—
667	Esercizi alberghieri complementari	—	—	1	1	2	—	—	—	2
	TOTALE	796	337	1.450	2.583	11.205	190	2	2	11.399

TAV. 13 - Attrezzature in dotazione alle unità locali operative del commercio, pubblici esercizi e alberghi per classe e sottoclasse di attività economica

N. Classificazione	CLASSI E SOTTOCLASSI DI ATTIVITÀ ECONOMICA	ATTREZZATURE							
		Armadi frigoriferi		Celle frigorifere		Banchi frigoriferi		Carrelli elevatori	
		Unità locali	N.	Unità locali	N.	Unità locali	N.	Unità locali	N.
61	Commercio all'ingrosso	15	24	136	248	20	55	171	222
611	Commercio all'ingrosso di materie prime agricole, di animali vivi, di materie prime tessili e di semilavorati	2	2	5	6	2	2	12	14
612	Commercio all'ingrosso di combustibili; di minerali e prodotti chimici per l'industria	—	—	—	—	—	—	2	2
613	Commercio all'ingrosso di legname, di materiale da costruzione e di articoli per installazione	—	—	—	—	—	—	42	62
614	Commercio all'ingrosso di macchine, attrezzature e veicoli	—	—	—	—	—	—	5	7
615	Commercio all'ingrosso di mobili, elettrodomestici, apparecchi radio-televisivi, casalinghi e ferramenta	—	—	—	—	—	—	13	24
616	Commercio all'ingrosso di prodotti tessili, di abbigliamento, di calzature e articoli in cuoio e pelli	—	—	—	—	—	—	1	1
617	Commercio all'ingrosso prodotti alimentari, bevande e tabacco	8	8	131	242	18	53	92	108
618	Commercio all'ingrosso di prodotti farmaceutici, sanitari, di bellezza e di detersivi	5	14	—	—	—	—	1	1
619	Commercio all'ingrosso di altri prodotti non alimentari	—	—	—	—	—	—	3	3
62	Commercio all'ingrosso di materiali vari da recupero	—	—	—	—	—	—	2	3
621	Commercio all'ingrosso di rottami metallici	—	—	—	—	—	—	—	—
622	Commercio all'ingrosso di altri prodotti di raccolta	—	—	—	—	—	—	2	3
64	Commercio al minuto prodotti alimentari, articoli di abbigliamento, arredamento e per la casa; farmacie	1.090	1.508	1.033	1.279	1.927	2.812	53	78
641	Commercio al minuto di prodotti ortofruttilicoli e lattiero-caseari; di carne, pesce e pasticceria	550	671	750	901	1.063	1.495	6	25
642	Commercio al minuto di bevande, oli e di altri prodotti alimentari non altrove classificati; tabaccherie	486	777	278	373	862	1.314	31	34
643	Farmacie	54	60	5	5	—	—	—	—
644	Commercio al minuto articoli sanitari e prodotti di bellezza	—	—	—	—	—	—	—	—
645	Commercio al minuto di articoli di abbigliamento	—	—	—	—	1	1	—	—
646	Commercio al minuto di calzature e pelletteria	—	—	—	—	—	—	—	—
647	Commercio al minuto di tessuti per arredamento	—	—	—	—	—	—	1	1
648	Commercio al minuto mobili, apparecchi, materiali per casa	—	—	—	—	—	—	5	6
649	Commercio al minuto di carte da parati, di rivestimenti e apparecchi igienico-sanitari, strumenti musicali, di articoli da regalo e oggetti d'arte	—	—	—	—	1	2	10	12
65	Commercio al minuto di veicoli, natanti, carburanti, libri ed articoli vari	13	19	14	22	9	26	22	29
651	Commercio al minuto di automobili, motocicli e natanti	—	—	—	—	—	—	4	8
652	Commercio al minuto di carburanti e lubrificanti	1	1	—	—	3	4	5	5
653	Commercio al minuto di libri, giornali, articoli da cancelleria e forniture per ufficio	—	—	—	—	—	—	—	—
654	Commercio al minuto di altri articoli non altrove classificati	11	17	11	12	3	3	12	14
655	Commercio al minuto di articoli di occasione	—	—	—	—	—	—	—	—
656	Commercio al minuto di prodotti diversi, con prevalenza di prodotti non alimentari	1	1	3	10	3	19	1	2
66	Pubblici esercizi ed esercizi alberghieri	753	1.092	228	338	1.441	1.863	4	5
661	Ristoranti	265	392	101	143	347	459	2	3
662	Bar con e senza spettacolo	378	527	86	129	970	1.243	1	1
664	Mense	4	8	2	7	4	5	—	—
665	Esercizi alberghieri propriamente detti	105	164	38	58	118	154	1	1
666	Vagoni letto e vagoni ristorante	—	—	—	—	—	—	—	—
667	Esercizi alberghieri complementari	1	1	1	1	2	2	—	—
	TOTALE	1.871	2.643	1.411	1.887	3.397	4.756	252	337

TAV. 14 - Unità locali operative del commercio fisso al minuto per classe di superficie di vendita e per classe e sottoclasse di attività economica

N. Classificazione	CLASSI E SOTTOCLASSI DI ATTIVITÀ ECONOMICA	CLASSI DI SUPERFICIE DI VENDITA (mq)										TOTALE	
		1 - 50		51 - 100		101 - 200		201 - 400		oltre 400			
		Unità locali	Superficie	Unità locali	Superficie	Unità locali	Superficie	Unità locali	Superficie	Unità locali	Superficie	Unità locali	Superficie
64	Commercio al minuto prodotti alimentari, articoli abbigliamento, arredamento e per la casa; farmacie	5.033	141.715	937	68.541	304	45.217	149	44.609	108	118.516	6.531	418.598
641	Commercio al minuto di prodotti ortofruttili e lattiero-caseari; di carne, pesce e pasticceria	1.831	48.343	151	10.539	14	1.769	2	580	—	—	1.998	61.231
642	Commercio al minuto di bevande, oli e di altri prodotti alimentari non altrove classificati; tabaccherie	1.369	37.654	203	14.591	63	9.438	41	12.316	18	21.494	1.694	95.493
643	Farmacie	135	4.239	25	1.750	6	815	1	250	—	—	167	7.054
644	Commercio al minuto articoli sanitari e prodotti di bellezza	174	5.264	37	2.860	10	1.313	—	—	—	—	221	9.437
645	Commercio al minuto di articoli di abbigliamento	802	23.640	222	16.090	64	9.537	25	7.722	11	10.400	1.124	67.389
646	Commercio al minuto di calzature e pelletteria	208	6.216	51	3.882	19	2.801	4	1.275	5	4.264	287	18.438
647	Commercio al minuto di tessuti per arredamento	23	722	11	861	6	931	5	1.590	1	750	46	4.854
648	Commercio al minuto di mobili, apparecchi e materiali per la casa	393	12.705	196	14.786	104	15.956	62	18.176	71	79.358	826	140.981
649	Commercio al minuto di carte da parati, di rivestimenti e apparecchi igienico-sanitari, strumenti musicali, di articoli da regalo e oggetti d'arte	98	2.932	41	3.182	18	2.657	9	2.700	2	2.250	168	13.721
65	Commercio al minuto di veicoli, natanti, carburanti, libri ed articoli vari	1.071	26.929	296	23.389	157	23.792	81	25.873	119	155.428	1.724	255.411
651	Commercio al minuto di automobili, motocicli e natanti	78	2.348	59	4.916	40	6.180	22	6.996	52	73.908	251	94.348
652	Commercio al minuto di carburanti e lubrificanti	205	4.758	75	6.212	57	8.673	33	10.455	40	45.993	410	76.091
653	Commercio al minuto di libri, giornali, articoli da cancelleria e forniture per ufficio	284	6.285	46	3.360	11	1.617	1	315	1	445	343	12.022
654	Commercio al minuto di altri articoli non altrove classificati	494	13.281	113	8.631	48	7.202	24	7.807	19	17.790	698	54.711
655	Commercio al minuto di articoli di occasione	3	60	2	180	1	120	1	300	—	—	7	660
656	Commercio al minuto di prodotti diversi, con prevalenza di prodotti non alimentari	7	197	1	90	—	—	—	—	7	17.292	15	17.579
	TOTALE	6.104	168.644	1.233	91.930	461	69.009	230	70.482	227	273.944	8.255	674.009

TAV. 15 - Notizie relative agli esercizi di commercio ambulante per sottoclasse di attività economica

N. Classificazione	SOTTOCLASSI DI ATTIVITÀ ECONOMICA	ESERCIZI CON ADDETTI									TIPO DI POSTEGGIO	
		1	2	3 - 5		6 e oltre		TOTALE				
		Esercizi	Esercizi	Esercizi	Addetti	Esercizi	Addetti	Esercizi	Addetti		Fisso	Mobile
							in complesso	di cui titolari e familiari				
641	Commercio al minuto di prodotti ortofruttili e lattiero-caseari; di carne, pesce e pasticceria	234	142	27	91	3	22	406	631	606	96	310
642	Commercio al minuto di bevande, oli e di altri prodotti alimentari non altrove classificati; tabaccherie	73	14	7	21	2	20	96	142	132	5	91
644	Commercio al minuto articoli sanitari e prodotti di bellezza	5	4	2	6	—	—	11	19	18	—	11
645	Commercio al minuto di articoli di abbigliamento	298	154	14	43	—	—	466	649	644	126	340
646	Commercio al minuto di calzature e pelletteria	43	33	4	13	—	—	80	122	120	34	46
647	Commercio al minuto di tessuti per arredamento	10	3	—	—	—	—	13	16	15	1	12
648	Commercio al minuto di mobili, apparecchi e materiali per la casa	42	21	6	23	—	—	69	107	99	12	57
649	Commercio al minuto di carte da parati, di rivestimenti e apparecchi igienico-sanitari, strumenti musicali, di articoli da regalo e oggetti d'arte	20	3	—	—	—	—	23	26	26	9	14
651	Commercio al minuto di automobili, motocicli e natanti	5	1	—	—	—	—	6	7	7	—	6
653	Commercio al minuto di libri, giornali, articoli da cancelleria e forniture per ufficio	4	2	—	—	—	—	6	8	8	2	4
654	Commercio al minuto di altri articoli non altrove classificati	66	24	4	15	—	—	94	129	124	24	70
655	Commercio al minuto di articoli di occasione	6	2	1	4	—	—	9	14	14	—	9
656	Commercio al minuto di prodotti diversi, con prevalenza di prodotti non alimentari	2	—	—	—	—	—	2	2	2	1	1
	TOTALE	808	403	65	216	5	42	1.281	1.872	1.815	310	971

TAV. 16 - Servizi ambulatoriali delle strutture sanitarie pubbliche e private per tipo di servizio e per sottoclassi e categoria di attività economica

N. Classificazione	SOTTOCLASSI E CATEGORIE DI ATTIVITÀ ECONOMICA	Cardiologia	Centri di Medicina preventiva e sociale	Centri e servizi trasfusionali	Chirurgia	Dermosi-filopatia	Emodialisi	Fisioterapia e Riabilitazione	Laboratori di analisi e Patologia clinica	Medicina generica
951	Servizi sanitari (con ricovero)	11	5	5	12	3	3	12	11	11
951.1	Ospedali generali, pubblici	6	3	5	7	2	3	7	6	6
951.2	Ospedali specializzati, pubblici	—	—	—	—	—	—	—	—	—
951.3	Istituti, cliniche e policlinici universitari, pubblici	—	—	—	—	—	—	1	—	—
951.4	Ospedali psichiatrici e neuropsichiatrici, pubblici	1	2	—	—	—	—	1	1	—
951.5	Ospedali per cronici e di lunga degenza, pubblici	—	—	—	—	—	—	—	—	—
951.6	Case di cura, private	4	—	—	5	1	—	3	4	5
951.7	Case di cura neuropsichiatriche, private	—	—	—	—	—	—	—	—	—
951.8	Case di cura per lunga degenza, private	—	—	—	—	—	—	—	—	—
951.9	Ospedali ecclesiastici classificati, privati	—	—	—	—	—	—	—	—	—
952	Altre istituzioni sanitarie (senza ricovero)	9	33	—	6	3	—	20	24	150
952.1	Ambulatori e poliambulatori, pubblici	5	15	—	5	2	—	7	3	142
952.2	Stabilimenti idropinici ed idrotermali, pubblici	—	—	—	—	—	—	—	—	—
952.3	Centri di igiene mentale, pubblici	—	—	—	—	—	—	1	—	—
952.4	Laboratori di igiene e profilassi, pubblici	1	1	—	—	—	—	1	1	—
952.5	Altre istituzioni sanitarie, pubbliche	—	13	—	—	—	—	1	1	3
952.6	Stabilimenti idropinici ed idrotermali, privati	—	2	—	—	—	—	3	—	3
952.7	Laboratori di analisi cliniche, privati	3	1	—	1	1	—	1	19	—
952.8	Studi di radiologia e radioterapia, privati	—	—	—	—	—	—	3	—	1
952.9	Altre istituzioni sanitarie, private	—	1	—	—	—	—	3	—	1
953	Studi medici privati	18	1	—	6	7	1	6	1	353
953.1	Studi medici generici e pediatrici	6	1	—	2	4	—	—	—	342
953.2	Ambulatori e poliambulatori specialistici	12	—	—	4	3	1	6	1	11
954	Studi dentistici	—	—	—	—	—	—	—	—	3
	TOTALE	38	39	5	24	13	4	38	36	517

N. Classificazione	SOTTOCLASSI E CATEGORIE DI ATTIVITÀ ECONOMICA	Medicina interna	Medicina legale	Neurologia	Oculistica	Odontoiatria e Stomatologia	Oncologia e Prevenzione tumori	Ortopedia e Traumatologia	Ostetricia e Ginecologia	Otorinolaringoiatria e Audiologia
951	Servizi sanitari (con ricovero)	7	—	6	10	2	4	7	10	11
951.1	Ospedali generali, pubblici	5	—	5	6	2	4	6	8	8
951.2	Ospedali specializzati, pubblici	—	—	—	—	—	—	—	—	—
951.3	Istituti, cliniche e policlinici universitari, pubblici	—	—	—	—	—	—	—	—	—
951.4	Ospedali psichiatrici e neuropsichiatrici, pubblici	—	—	1	1	—	—	—	—	—
951.5	Ospedali per cronici e di lunga degenza, pubblici	—	—	—	—	—	—	—	—	—
951.6	Case di cura, private	2	—	—	3	—	—	1	2	3
951.7	Case di cura neuropsichiatriche, private	—	—	—	—	—	—	—	—	—
951.8	Case di cura per lunga degenza, private	—	—	—	—	—	—	—	—	—
951.9	Ospedali ecclesiastici classificati, privati	—	—	—	—	—	—	—	—	—
952	Altre istituzioni sanitarie (senza ricovero)	4	—	9	8	6	5	6	26	9
952.1	Ambulatori e poliambulatori, pubblici	3	—	5	6	5	2	3	17	5
952.2	Stabilimenti idropinici ed idrotermali, pubblici	—	—	—	—	—	—	—	—	—
952.3	Centri di igiene mentale, pubblici	1	—	1	—	—	—	1	—	—
952.4	Laboratori di igiene e profilassi, pubblici	—	—	—	2	1	1	1	1	1
952.5	Altre istituzioni sanitarie, pubbliche	—	—	2	—	—	2	—	5	—
952.6	Stabilimenti idropinici ed idrotermali, privati	—	—	—	—	—	—	—	3	3
952.7	Laboratori di analisi cliniche, privati	—	—	1	—	—	—	—	—	—
952.8	Studi di radiologia e radioterapia, privati	—	—	—	—	—	—	—	—	—
952.9	Altre istituzioni sanitarie, private	—	—	—	—	—	—	1	—	—
953	Studi medici privati	12	2	14	20	9	1	8	30	11
953.1	Studi medici generici e pediatrici	10	2	3	1	5	—	2	4	3
953.2	Ambulatori e poliambulatori specialistici	2	—	11	19	4	1	6	26	8
954	Studi dentistici	—	—	—	—	175	—	—	—	2
	TOTALE	23	2	29	38	192	10	21	66	33

N. Classificazione	SOTTOCLASSI E CATEGORIE DI ATTIVITÀ ECONOMICA	Pediatria	Pneumologia e Tisiologia	Psichiatria	Radiologia	Radioterapia	Igiene e Sanità pubblica	Urologia e Nefrologia	Altri	TOTALE
951	Servizi sanitari (con ricovero)	7	3	3	13	8	2	5	4	175
951.1	Ospedali generali, pubblici	6	2	2	8	6	1	4	1	119
951.2	Ospedali specializzati, pubblici	—	—	—	—	—	—	—	—	—
951.3	Istituti, cliniche e policlinici universitari, pubblici	—	—	—	—	—	—	—	—	1
951.4	Ospedali psichiatrici e neuropsichiatrici, pubblici	1	—	1	1	—	—	—	—	10
951.5	Ospedali per cronici e di lunga degenza, pubblici	—	—	—	—	—	—	—	—	—
951.6	Case di cura, private	—	1	—	4	2	1	1	3	45
951.7	Case di cura neuropsichiatriche, private	—	—	—	—	—	—	—	—	—
951.8	Case di cura per lunga degenza, private	—	—	—	—	—	—	—	—	—
951.9	Ospedali ecclesiastici classificati, privati	—	—	—	—	—	—	—	—	—
952	Altre istituzioni sanitarie (senza ricovero)	26	6	9	13	4	32	3	17	428
952.1	Ambulatori e poliambulatori, pubblici	17	1	3	5	1	26	2	7	287
952.2	Stabilimenti idropinici ed idrotermali, pubblici	—	—	—	—	—	—	—	—	—
952.3	Centri di igiene mentale, pubblici	1	—	—	—	—	3	—	—	8
952.4	Laboratori di igiene e profilassi, pubblici	1	—	1	—	—	2	—	1	16
952.5	Altre istituzioni sanitarie, pubbliche	5	3	4	1	—	1	—	2	43
952.6	Stabilimenti idropinici ed idrotermali, privati	—	2	—	—	2	—	—	3	21
952.7	Laboratori di analisi cliniche, privati	2	—	1	—	—	—	1	3	34
952.8	Studi di radiologia e radioterapia, privati	—	—	—	7	1	—	—	—	12
952.9	Altre istituzioni sanitarie, private	—	—	—	—	—	—	—	1	7
953	Studi medici privati	26	—	7	5	—	4	4	14	560
953.1	Studi medici generici e pediatrici	25	—	2	1	—	2	3	8	426
953.2	Ambulatori e poliambulatori specialistici	1	—	5	4	—	2	1	6	134
954	Studi dentistici	—	—	—	—	—	1	—	1	182
	TOTALE	59	9	19	31	12	39	12	36	1.345

dati comunali

— IMPRESE

— UNITÀ LOCALI

TAV. 17 - Imprese, unità locali e relativi addetti

N. Classificazione	RAMI E CLASSI DI ATTIVITÀ ECONOMICA	PROVINCIA					001 ALAGNA				
		Imprese	Unità locali				Imprese	Unità locali			
			TOTALE		di cui artigiane			TOTALE		di cui artigiane	
			Unità locali	Addetti	Unità locali	Addetti		Unità locali	Addetti	Unità locali	Addetti
0	Agricoltura, caccia, foreste e pesca	2.595	2.625	4.856	259	435	—	—	—	—	—
01	Agricoltura e caccia	—	—	—	—	—	—	—	—	—	—
02	Foreste	22	25	180	22	57	—	—	—	—	—
03	Pesca	3	3	40	—	—	—	—	—	—	—
04	Attività connesse con l'agricoltura	2.570	2.597	4.636	237	378	—	—	—	—	—
1	Energia, gas e acqua	18	82	2.556	—	—	—	—	—	—	—
1A	Estrazione di combustibili - industria petrolifera	2	4	702	—	—	—	—	—	—	—
11	Estrazione e agglomerazione di combustibili solidi	—	—	—	—	—	—	—	—	—	—
12	Cokerie	—	—	—	—	—	—	—	—	—	—
13	Industria dell'estrazione di petrolio e gas naturali	—	—	—	—	—	—	—	—	—	—
14	Industria petrolifera	2	4	702	—	—	—	—	—	—	—
15	Industria dei combustibili nucleari	—	—	—	—	—	—	—	—	—	—
1B	Energia elettrica, gas e acqua	16	78	1.854	—	—	—	—	—	—	—
16	Produzione, distribuzione energia elettrica, gas	5	47	1.260	—	—	—	—	—	—	—
17	Raccolta, depurazione e distribuzione d'acqua	11	31	594	—	—	—	—	—	—	—
2	Industrie estrattive - industrie manifatturiere per trasformazione minerali - industrie chimiche	322	394	6.914	192	577	—	—	—	—	—
21	Estrazione e preparazione di minerali metalliferi	—	—	—	—	—	—	—	—	—	—
22	Produzione e prima trasformazione dei metalli	12	12	287	5	15	—	—	—	—	—
23	Estraz. minerali non metalliferi e non energetici: torbiere	39	57	322	33	105	—	—	—	—	—
24	Lavorazione dei minerali non metalliferi	199	234	3.507	125	375	—	—	—	—	—
25	Industrie chimiche	72	90	2.393	29	82	—	—	—	—	—
26	Produzione di fibre artificiali e sintetiche	—	1	405	—	—	—	—	—	—	—
3	Industrie manifatturiere per lavorazione e trasformazione metalli; meccanica di precisione	2.291	2.374	27.291	1.737	5.393	3	3	15	2	4
31	Costruzione di prodotti in metallo	1.160	1.188	8.158	994	2.912	2	2	13	1	2
32	Costruzione, installazione macchine e materiale meccanico	676	710	13.999	390	1.518	1	1	2	1	2
33	Costruzione, installazione e riparazione macchine ufficio	10	12	73	9	17	—	—	—	—	—
34	Costruzione e installazione impianti	259	270	3.453	185	565	—	—	—	—	—
35	Costruzione, montaggio autoveicoli e carrozzerie	23	23	307	11	53	—	—	—	—	—
36	Industria della costruzione di altri mezzi di trasporto	16	20	885	11	22	—	—	—	—	—
37	Costruzione apparecchi di precisione: orologeria	147	151	416	137	306	—	—	—	—	—
4	Industrie manifatturiere alimentari, tessili, pelli, cuoio, abbigliamento, legno, mobilio e altre	3.557	3.682	34.107	2.809	7.642	5	5	12	3	8
41	Industrie alimentari di base	329	372	4.544	230	702	1	1	1	1	1
42	Industrie zucchero, bevande e tabacco	60	66	1.530	26	116	—	—	—	—	—
43	Industrie tessili	242	254	4.456	167	513	—	—	—	—	—
44	Industrie delle pelli e del cuoio	75	80	798	63	166	—	—	—	—	—
45	Industrie calzature, abbigliamento e biancheria casa	1.512	1.526	13.400	1.199	3.167	3	3	6	1	2
46	Industrie del legno e del mobile in legno	741	758	2.917	697	1.502	1	1	5	1	5
47	Industrie della carta; stampa ed editoria	190	202	1.567	129	432	—	—	—	—	—
48	Industrie gomma e manufatti di materie plastiche	232	246	3.866	141	447	—	—	—	—	—
49	Industrie manifatturiere diverse	176	178	1.029	157	597	—	—	—	—	—
5	Industrie costruzioni, installazioni impianti edilizia	3.021	3.418	11.169	2.962	6.738	—	—	—	—	—
50	Edilizia e genio civile	3.021	3.418	11.169	2.962	6.738	—	—	—	—	—
6	Commercio, pubblici esercizi e alberghi; riparazioni beni di consumo e veicoli	14.308	14.930	33.376	1.227	2.707	23	25	42	3	4
6A	Commercio, pubblici esercizi e alberghi	13.072	13.674	30.502	—	—	20	22	38	—	—
61	Commercio all'ingrosso	1.220	1.326	5.558	—	—	1	1	7	—	—
62	Commercio all'ingrosso di materiali vari da recupero	78	79	161	—	—	—	—	—	—	—
63	Intermediari del commercio	644	648	870	—	—	—	—	—	—	—
64	Comm. minuto alimentari, abbigll., arredam.; farmacie	7.432	7.719	14.664	—	—	14	14	22	—	—
65	Comm. minuto veicoli, natanti, carburanti, libri, articoli vari	1.703	1.869	4.403	—	—	1	3	2	—	—
66	Pubblici esercizi ed esercizi alberghieri	1.995	2.033	4.846	—	—	4	4	7	—	—
6B	Riparazioni di beni di consumo e di veicoli	1.236	1.256	2.874	1.227	2.707	3	3	4	3	4
67	Riparazioni di beni di consumo e di veicoli	1.236	1.256	2.874	1.227	2.707	3	3	4	3	4
7	Trasporti e comunicazioni	1.232	1.719	8.092	1.138	1.695	—	1	2	—	—
71	Ferrovie	—	52	2.515	—	—	—	—	—	—	—
72	Altri trasporti terrestri	1.123	1.157	2.707	1.067	1.473	—	—	—	—	—
73	Trasporti fluviali, lacuali e lagunari	1	1	1	1	1	—	—	—	—	—
74	Trasporti marittimi e cabotaggio	—	—	—	—	—	—	—	—	—	—
75	Trasporti aerei	—	—	—	—	—	—	—	—	—	—
76	Attività connesse ai trasporti	60	73	180	61	94	—	—	—	—	—
77	Agenzie viaggio, intermediari trasporti, magazzini	43	229	565	9	127	—	—	—	—	—
79	Comunicazioni	5	207	2.124	—	—	—	1	2	—	—
8	Credito e assicurazione, servizi imprese; noleggio	607	1.936	6.989	26	32	1	1	1	—	—
8A	Credito e assicurazione	10	220	2.672	—	—	—	—	—	—	—
81	Istituti di credito	10	186	2.594	—	—	—	—	—	—	—
82	Assicurazione	—	34	78	—	—	—	—	—	—	—
8B	Servizi prestati alle imprese; noleggio	597	1.716	4.317	26	32	1	1	1	—	—
83	Ausiliari finanziari, assicurazioni, servizi alle imprese	565	1.683	4.255	24	29	1	1	1	—	—
84	Noleggio di beni mobili	32	33	62	2	3	—	—	—	—	—
9	Pubblica amministrazione; servizi pubblici e privati	2.089	5.004	31.812	1.757	2.688	5	11	22	5	8
9A	Pubblica amministrazione	—	416	5.638	—	—	—	2	7	—	—
91	Pubblica amministrazione, sicurezza sociale obbligatoria	—	416	5.638	—	—	—	2	7	—	—
9B	Servizi pubblici e privati	2.089	4.588	26.174	1.757	2.688	5	9	15	5	8
92	Servizi d'igiene pubblica ed amministrazione di cimiteri	67	133	932	53	104	1	1	4	1	4
93	Istruzione	77	790	11.010	—	—	—	2	5	—	—
94	Ricerca e sviluppo	5	26	180	—	—	—	—	—	—	—
95	Sanità e servizi veterinari	39	967	8.444	—	—	—	1	1	—	—
96	Altri servizi sociali	5	470	1.658	—	—	—	—	—	—	—
97	Servizi ricreativi ed altri servizi culturali	157	432	1.145	—	—	—	1	1	—	—
98	Servizi personali	1.739	1.770	2.805	1.704	2.584	4	4	4	4	4
	TOTALE	30.040	36.164	167.162	12.107	27.907	37	46	94	13	24

per Comune e per ramo e classe di attività economica

002 ALBAREDO ARNABOLDI					003 ALBONESE					004 ALBUZZANO					N. Classificazione
Imprese	Unità locali				Imprese	Unità locali				Imprese	Unità locali				
	TOTALE		di cui artigiane			TOTALE		di cui artigiane			TOTALE		di cui artigiane		
	Unità locali	Addetti	Unità locali	Addetti		Unità locali	Addetti	Unità locali	Addetti		Unità locali	Addetti	Unità locali	Addetti	
4	4	14	4	14	—	—	—	—	—	1	1	2	1	2	0
—	—	—	—	—	—	—	—	—	—	—	—	—	—	—	01
—	—	—	—	—	—	—	—	—	—	—	—	—	—	—	02
4	4	14	4	14	—	—	—	—	—	1	1	2	1	2	03
—	—	—	—	—	—	—	—	—	—	—	—	—	—	—	04
—	—	—	—	—	—	—	—	—	—	—	—	—	—	—	1
—	—	—	—	—	—	—	—	—	—	—	—	—	—	—	1A
—	—	—	—	—	—	—	—	—	—	—	—	—	—	—	11
—	—	—	—	—	—	—	—	—	—	—	—	—	—	—	12
—	—	—	—	—	—	—	—	—	—	—	—	—	—	—	13
—	—	—	—	—	—	—	—	—	—	—	—	—	—	—	14
—	—	—	—	—	—	—	—	—	—	—	—	—	—	—	15
—	—	—	—	—	—	—	—	—	—	—	—	—	—	—	1B
—	—	—	—	—	—	—	—	—	—	—	—	—	—	—	16
—	—	—	—	—	—	—	—	—	—	—	—	—	—	—	17
—	—	—	—	—	—	—	—	—	—	—	—	—	—	—	2
—	—	—	—	—	—	—	—	—	—	—	—	—	—	—	21
—	—	—	—	—	—	—	—	—	—	—	—	—	—	—	22
—	—	—	—	—	—	—	—	—	—	—	—	—	—	—	23
—	—	—	—	—	—	—	—	—	—	—	—	—	—	—	24
—	—	—	—	—	—	—	—	—	—	—	—	—	—	—	25
—	—	—	—	—	—	—	—	—	—	—	—	—	—	—	26
2	2	83	1	5	2	2	7	2	7	8	8	164	6	20	3
1	1	5	1	5	2	2	7	2	7	3	3	30	2	8	31
1	1	78	—	—	—	—	—	—	—	4	4	130	3	8	32
—	—	—	—	—	—	—	—	—	—	—	—	—	—	—	33
—	—	—	—	—	—	—	—	—	—	—	—	—	—	—	34
—	—	—	—	—	—	—	—	—	—	1	1	4	1	4	35
—	—	—	—	—	—	—	—	—	—	—	—	—	—	—	36
—	—	—	—	—	—	—	—	—	—	—	—	—	—	—	37
1	1	4	1	4	7	7	89	5	50	12	12	22	12	22	4
—	—	—	—	—	1	1	2	—	—	—	—	—	—	—	41
—	—	—	—	—	—	—	—	—	—	—	—	—	—	—	42
—	—	—	—	—	2	2	8	2	8	1	1	1	1	1	43
—	—	—	—	—	—	—	—	—	—	—	—	—	—	—	44
—	—	—	—	—	3	3	77	2	40	2	2	2	2	2	45
1	1	4	1	4	—	—	—	—	—	8	8	18	8	18	46
—	—	—	—	—	1	1	2	1	2	1	1	1	1	1	47
—	—	—	—	—	—	—	—	—	—	—	—	—	—	—	48
—	—	—	—	—	—	—	—	—	—	—	—	—	—	—	49
—	2	4	—	—	3	3	8	3	8	28	29	55	29	55	5
—	2	4	—	—	3	3	8	3	8	28	29	55	29	55	50
2	2	4	—	—	9	9	16	1	3	43	45	65	1	1	6
2	2	4	—	—	8	8	13	—	—	42	44	64	—	—	6A
—	—	—	—	—	—	—	—	—	—	2	2	5	—	—	61
—	—	—	—	—	—	—	—	—	—	—	—	—	—	—	62
1	1	3	—	—	4	4	5	—	—	2	2	2	2	2	63
1	1	1	—	—	1	1	2	—	—	1	1	3	3	3	64
—	—	—	—	—	3	3	6	—	—	8	8	13	—	—	65
—	—	—	—	—	7	7	3	1	3	1	1	1	1	1	66
—	—	—	—	—	1	1	3	1	3	1	1	1	1	1	6B
1	2	2	2	2	1	2	3	1	1	4	6	10	4	4	67
—	—	—	—	—	—	—	—	—	—	—	—	—	—	—	7
1	2	2	2	2	1	1	1	1	1	4	6	10	4	4	71
—	—	—	—	—	—	—	—	—	—	—	—	—	—	—	72
—	—	—	—	—	—	—	—	—	—	—	—	—	—	—	73
—	—	—	—	—	—	—	—	—	—	—	—	—	—	—	74
—	—	—	—	—	—	—	—	—	—	—	—	—	—	—	75
—	—	—	—	—	—	—	—	—	—	—	—	—	—	—	76
—	—	—	—	—	—	—	—	—	—	—	—	—	—	—	77
—	—	—	—	—	—	—	1	2	—	—	1	5	—	—	79
—	—	—	—	—	—	—	—	—	—	—	4	5	—	—	8
—	—	—	—	—	—	—	—	—	—	—	1	2	—	—	8A
—	—	—	—	—	—	—	—	—	—	—	7	2	—	—	81
—	—	—	—	—	—	—	—	—	—	—	—	—	—	—	82
—	—	—	—	—	—	—	—	—	—	—	3	3	—	—	8B
—	—	—	—	—	—	—	—	—	—	—	3	3	—	—	83
—	—	—	—	—	—	—	—	—	—	—	—	—	—	—	84
1	3	5	1	1	—	3	8	—	—	8	23	48	7	9	9
—	1	3	—	—	—	1	4	—	—	—	2	10	—	—	9A
1	2	2	1	1	—	1	4	—	—	8	2	10	—	—	91
—	—	—	—	—	—	2	4	—	—	—	—	—	—	—	9B
—	—	—	—	—	—	—	—	—	—	—	—	—	—	—	92
—	—	—	—	—	—	1	3	—	—	—	4	17	—	—	93
—	—	—	—	—	—	—	—	—	—	—	—	—	—	—	94
—	1	1	—	—	—	1	1	—	—	—	5	6	—	—	95
—	—	—	—	—	—	—	—	—	—	—	2	2	—	—	96
—	—	—	—	—	—	—	—	—	—	1	3	4	—	—	97
1	1	1	1	1	—	—	—	—	—	7	7	9	7	9	98
11	16	116	9	26	22	26	131	12	69	104	128	371	60	113	

segue TAV. 17 - Imprese, unità locali e relativi addetti

N. Classificazione	RAMI E CLASSI DI ATTIVITÀ ECONOMICA	005 ARENA PO				006 BADIA PAVESE					
		Imprese	Unità locali				Imprese	Unità locali			
			TOTALE		di cui artigiane			TOTALE		di cui artigiane	
			Unità locali	Addetti	Unità locali	Addetti		Unità locali	Addetti	Unità locali	Addetti
0	Agricoltura, caccia, foreste e pesca	14	14	14	1	1	1	1	2	1	2
01	Agricoltura e caccia	—	—	—	—	—	—	—	—	—	—
02	Foreste	—	—	—	—	—	—	—	—	—	—
03	Pesca	—	—	—	—	—	—	—	—	—	—
04	Attività connesse con l'agricoltura	14	14	14	1	1	1	1	2	1	2
1	Energia, gas e acqua	—	—	—	—	—	—	—	—	—	—
1A	Estrazione di combustibili - industria petrolifera	—	—	—	—	—	—	—	—	—	—
11	Estrazione e agglomerazione di combustibili solidi	—	—	—	—	—	—	—	—	—	—
12	Cokerie	—	—	—	—	—	—	—	—	—	—
13	Industria dell'estrazione di petrolio e gas naturali	—	—	—	—	—	—	—	—	—	—
14	Industria petrolifera	—	—	—	—	—	—	—	—	—	—
15	Industria dei combustibili nucleari	—	—	—	—	—	—	—	—	—	—
1B	Energia elettrica, gas e acqua	—	—	—	—	—	—	—	—	—	—
16	Produzione, distribuzione energia elettrica, gas	—	—	—	—	—	—	—	—	—	—
17	Raccolta, depurazione e distribuzione d'acqua	—	—	—	—	—	—	—	—	—	—
2	Industrie estrattive - industrie manifatturiere per trasformazione minerali - industrie chimiche	4	4	115	1	3	—	—	—	—	—
21	Estrazione e preparazione di minerali metalliferi	—	—	—	—	—	—	—	—	—	—
22	Produzione e prima trasformazione dei metalli	—	—	—	—	—	—	—	—	—	—
23	Estraz. minerali non metalliferi e non energetici; torbiere	2	2	9	1	3	—	—	—	—	—
24	Lavorazione dei minerali non metalliferi	2	2	106	—	—	—	—	—	—	—
25	Industrie chimiche	—	—	—	—	—	—	—	—	—	—
26	Produzione di fibre artificiali e sintetiche	—	—	—	—	—	—	—	—	—	—
3	Industrie manifatturiere per lavorazione e trasformazione metalli; meccanica di precisione	4	5	93	2	6	1	1	1	—	—
31	Costruzione di prodotti in metallo	2	2	30	1	3	1	1	1	—	—
32	Costruzione, installazione macchine e materiale meccanico	2	3	63	1	3	—	—	—	—	—
33	Costruzione, installazione e riparazione macchine ufficio	—	—	—	—	—	—	—	—	—	—
34	Costruzione e installazione impianti	—	—	—	—	—	—	—	—	—	—
35	Costruzione, montaggio autoveicoli e carrozzerie	—	—	—	—	—	—	—	—	—	—
36	Industria della costruzione di altri mezzi di trasporto	—	—	—	—	—	—	—	—	—	—
37	Costruzione apparecchi di precisione; orologeria	—	—	—	—	—	—	—	—	—	—
4	Industrie manifatturiere alimentari, tessili, pelli, cuoio, abbigliamento, legno, mobilio e altre	12	13	86	8	16	4	4	14	3	3
41	Industrie alimentari di base	2	2	15	1	2	—	—	—	—	—
42	Industrie zucchero, bevande e tabacco	—	—	—	—	—	—	—	—	—	—
43	Industrie tessili	2	2	2	2	2	—	—	—	—	—
44	Industrie delle pelli e del cuoio	—	—	—	—	—	—	—	—	—	—
45	Industrie calzature, abbigliamento e biancheria casa	—	—	—	—	—	1	1	1	1	1
46	Industrie del legno e del mobile in legno	5	5	12	5	12	3	3	13	2	2
47	Industrie della carta; stampa ed editoria	—	—	—	—	—	—	—	—	—	—
48	Industrie gomma e manufatti di materie plastiche	1	2	8	—	—	—	—	—	—	—
49	Industrie manifatturiere diverse	2	2	49	—	—	—	—	—	—	—
5	Industrie costruzioni, installazioni impianti edilizia	10	14	44	12	23	10	10	24	10	24
50	Edilizia e genio civile	10	14	44	12	23	10	10	24	10	24
6	Commercio, pubblici esercizi e alberghi; riparazioni beni di consumo e veicoli	39	41	80	5	7	12	12	22	1	1
6A	Commercio, pubblici esercizi e alberghi	33	35	70	—	—	11	11	21	—	—
61	Commercio all'ingrosso	3	4	23	—	—	1	1	8	—	—
62	Commercio all'ingrosso di materiali vari da recupero	—	—	—	—	—	—	—	—	—	—
63	Intermediari del commercio	1	1	1	—	—	—	—	—	—	—
64	Comm. minuto alimentari, abbigl., arredam.; farmacie	14	14	19	—	—	7	7	9	—	—
65	Comm. minuto veicoli, natanti, carburanti, libri, articoli vari	3	4	6	—	—	1	1	1	—	—
66	Pubblici esercizi ed esercizi alberghieri	12	12	21	—	—	2	2	3	—	—
6B	Riparazioni di beni di consumo e di veicoli	6	6	10	5	7	1	1	1	1	1
67	Riparazioni di beni di consumo e di veicoli	6	6	10	5	7	1	1	1	1	1
7	Trasporti e comunicazioni	8	10	20	7	7	4	4	15	2	2
71	Ferrovie	—	1	6	—	—	—	—	—	—	—
72	Altri trasporti terrestri	7	7	7	7	7	4	4	15	2	2
73	Trasporti fluviali, lacuali e lagunari	—	—	—	—	—	—	—	—	—	—
74	Trasporti marittimi e cabotaggio	—	—	—	—	—	—	—	—	—	—
75	Trasporti aerei	—	—	—	—	—	—	—	—	—	—
76	Attività connesse ai trasporti	—	—	—	—	—	—	—	—	—	—
77	Agenzie viaggio, intermediari trasporti, magazzini	1	1	2	—	—	—	—	—	—	—
79	Comunicazioni	—	1	5	—	—	—	—	—	—	—
8	Credito e assicurazione, servizi imprese; noleggio	2	3	6	—	—	—	—	—	—	—
8A	Credito e assicurazione	—	1	3	—	—	—	—	—	—	—
81	Istituti di credito	—	1	3	—	—	—	—	—	—	—
82	Assicurazione	—	—	—	—	—	—	—	—	—	—
8B	Servizi prestati alle imprese; noleggio	2	2	3	—	—	—	—	—	—	—
83	Ausiliari finanziari, assicurazioni, servizi alle imprese	2	2	3	—	—	—	—	—	—	—
84	Noleggio di beni mobili	—	—	—	—	—	—	—	—	—	—
9	Pubblica amministrazione; servizi pubblici e privati	3	13	31	3	3	—	4	12	—	—
9A	Pubblica amministrazione	—	3	9	—	—	—	1	4	—	—
91	Pubblica amministrazione, sicurezza sociale obbligatoria	—	3	9	—	—	—	1	4	—	—
9B	Servizi pubblici e privati	3	10	22	3	3	—	3	8	—	—
92	Servizi d'igiene pubblica ed amministrazione di cimiteri	1	1	1	1	1	—	—	—	—	—
93	Istruzione	—	5	17	—	—	—	2	7	—	—
94	Ricerca e sviluppo	—	—	—	—	—	—	—	—	—	—
95	Sanità e servizi veterinari	—	2	2	—	—	—	1	1	—	—
96	Altri servizi sociali	—	—	—	—	—	—	—	—	—	—
97	Servizi ricreativi ed altri servizi culturali	—	—	—	—	—	—	—	—	—	—
98	Servizi personali	2	2	2	2	2	—	—	—	—	—
	TOTALE	96	117	489	39	66	32	36	90	17	32

per Comune e per ramo e classe di attività economica

007 BAGNARIA					008 BARBIANELLO					009 BASCAPE'					N. Classificazione
Imprese	Unità locali				Imprese	Unità locali				Imprese	Unità locali				
	TOTALE		di cui artigiane			TOTALE		di cui artigiane			TOTALE		di cui artigiane		
	Unità locali	Addetti	Unità locali	Addetti		Unità locali	Addetti	Unità locali	Addetti		Unità locali	Addetti	Unità locali	Addetti	
—	—	—	—	—	3	3	4	3	4	—	—	—	—	—	0
—	—	—	—	—	—	—	—	—	—	—	—	—	—	—	01
—	—	—	—	—	—	—	—	—	—	—	—	—	—	—	02
—	—	—	—	—	3	3	4	3	4	—	—	—	—	—	03
—	—	—	—	—	—	—	—	—	—	—	—	—	—	—	04
—	—	—	—	—	—	—	—	—	—	—	—	—	—	—	1
—	—	—	—	—	—	—	—	—	—	—	—	—	—	—	1A
—	—	—	—	—	—	—	—	—	—	—	—	—	—	—	11
—	—	—	—	—	—	—	—	—	—	—	—	—	—	—	12
—	—	—	—	—	—	—	—	—	—	—	—	—	—	—	13
—	—	—	—	—	—	—	—	—	—	—	—	—	—	—	14
—	—	—	—	—	—	—	—	—	—	—	—	—	—	—	15
—	—	—	—	—	—	—	—	—	—	—	—	—	—	—	1B
—	—	—	—	—	—	—	—	—	—	—	—	—	—	—	16
—	—	—	—	—	—	—	—	—	—	—	—	—	—	—	17
—	—	—	—	—	—	—	—	—	—	1	1	1	1	1	2
—	—	—	—	—	—	—	—	—	—	—	—	—	—	—	21
—	—	—	—	—	—	—	—	—	—	—	—	—	—	—	22
—	—	—	—	—	—	—	—	—	—	—	—	—	—	—	23
—	—	—	—	—	—	—	—	—	—	1	1	1	1	1	24
—	—	—	—	—	—	—	—	—	—	—	—	—	—	—	25
—	—	—	—	—	—	—	—	—	—	—	—	—	—	—	26
4	4	13	4	13	7	7	23	7	23	5	5	10	4	4	3
3	3	5	3	5	5	5	21	5	21	2	2	2	2	2	31
—	—	—	—	—	2	2	2	2	2	1	1	6	—	—	32
1	1	8	1	8	—	—	—	—	—	—	—	—	—	—	33
—	—	—	—	—	—	—	—	—	—	—	—	—	—	—	34
—	—	—	—	—	—	—	—	—	—	—	—	—	—	—	35
—	—	—	—	—	—	—	—	—	—	2	2	2	2	2	36
—	—	—	—	—	—	—	—	—	—	—	—	—	—	—	37
3	3	23	2	3	5	5	7	5	7	2	2	6	2	6	4
1	1	20	—	—	—	—	—	—	—	—	—	—	—	—	41
—	—	—	—	—	—	—	—	—	—	—	—	—	—	—	42
—	—	—	—	—	—	—	—	—	—	—	—	—	—	—	43
—	—	—	—	—	1	1	2	1	2	—	—	—	—	—	44
1	1	1	1	1	2	2	2	2	2	—	—	—	—	—	45
1	1	2	1	2	2	2	3	2	3	1	1	1	1	1	46
—	—	—	—	—	—	—	—	—	—	—	—	—	—	—	47
—	—	—	—	—	—	—	—	—	—	1	1	5	1	5	48
—	—	—	—	—	—	—	—	—	—	—	—	—	—	—	49
11	11	22	11	22	6	7	18	7	18	6	6	19	6	19	5
11	11	22	11	22	6	7	18	7	18	6	6	19	6	19	50
23	24	37	1	2	17	17	23	—	—	23	24	38	2	2	6
22	23	35	—	—	17	17	23	—	—	21	22	36	—	—	6A
5	5	11	—	—	4	4	7	—	—	—	—	—	—	—	61
—	—	—	—	—	—	—	—	—	—	—	—	—	—	—	62
—	—	—	—	—	2	2	3	—	—	1	1	1	—	—	63
12	13	16	—	—	9	9	10	—	—	9	10	18	—	—	64
1	1	1	—	—	—	—	—	—	—	2	2	2	—	—	65
4	4	7	—	—	2	2	3	—	—	9	9	15	—	—	66
7	7	2	7	2	—	—	—	—	—	2	2	2	2	2	6B
1	1	2	1	2	—	—	—	—	—	2	2	2	2	2	67
1	3	3	1	1	4	7	19	5	8	3	4	7	3	5	7
—	—	—	—	—	—	1	8	—	—	—	—	—	—	—	71
1	1	1	1	1	4	5	8	5	8	3	3	5	3	5	72
—	—	—	—	—	—	—	—	—	—	—	—	—	—	—	73
—	—	—	—	—	—	—	—	—	—	—	—	—	—	—	74
—	—	—	—	—	—	—	—	—	—	—	—	—	—	—	75
—	—	—	—	—	—	—	—	—	—	—	—	—	—	—	76
—	—	—	—	—	—	—	—	—	—	—	—	—	—	—	77
—	1	—	—	—	—	—	—	—	—	—	—	—	—	—	79
—	1	2	—	—	—	1	3	—	—	—	1	2	—	—	8
—	—	—	—	—	—	1	2	—	—	2	3	5	—	—	8A
—	—	—	—	—	—	—	—	—	—	—	7	2	—	—	81
—	—	—	—	—	—	—	—	—	—	—	1	2	—	—	82
—	—	—	—	—	—	1	2	—	—	2	2	3	—	—	8B
—	—	—	—	—	—	1	2	—	—	2	2	3	—	—	83
—	—	—	—	—	—	—	—	—	—	—	—	—	—	—	84
—	6	13	—	—	2	7	18	1	1	4	11	24	4	5	9
—	7	6	—	—	—	7	6	—	—	—	2	4	—	—	9A
—	1	6	—	—	—	1	6	—	—	—	2	4	—	—	91
—	5	7	—	—	2	6	12	7	7	4	9	20	4	5	9B
—	—	—	—	—	—	—	—	—	—	—	—	—	—	—	92
—	3	6	—	—	—	2	8	—	—	—	2	10	—	—	93
—	—	—	—	—	—	—	—	—	—	—	—	—	—	—	94
—	1	1	—	—	—	1	1	—	—	—	2	2	—	—	95
—	—	—	—	—	—	—	—	—	—	—	—	—	—	—	96
—	1	—	—	—	1	2	2	—	—	—	1	3	—	—	97
—	—	—	—	—	1	1	1	1	1	4	4	5	4	5	98
42	51	111	19	41	44	54	114	28	61	46	56	110	22	42	

segue TAV. 17 - Imprese, unità locali e relativi addetti

N. Classificazione	RAMI E CLASSI DI ATTIVITÀ ECONOMICA	010 BASTIDA DE' DOSSI				011 BASTIDA PANCARANA					
		Imprese	Unità locali				Imprese	Unità locali			
			TOTALE		di cui artigiane			TOTALE		di cui artigiane	
			Unità locali	Addetti	Unità locali	Addetti		Unità locali	Addetti	Unità locali	Addetti
0	Agricoltura, caccia, foreste e pesca	1	1	1	1	1	3	3	3	3	3
01	Agricoltura e caccia	—	—	—	—	—	—	—	—	—	—
02	Foreste	—	—	—	—	—	—	—	—	—	—
03	Pesca	—	—	—	—	—	—	—	—	—	—
04	Attività connesse con l'agricoltura	1	1	1	1	1	3	3	3	3	3
1	Energia, gas e acqua	—	—	—	—	—	—	—	—	—	—
1A	Estrazione di combustibili - industria petrolifera	—	—	—	—	—	—	—	—	—	—
11	Estrazione e agglomerazione di combustibili solidi	—	—	—	—	—	—	—	—	—	—
12	Cokerie	—	—	—	—	—	—	—	—	—	—
13	Industria dell'estrazione di petrolio e gas naturali	—	—	—	—	—	—	—	—	—	—
14	Industria petrolifera	—	—	—	—	—	—	—	—	—	—
15	Industria dei combustibili nucleari	—	—	—	—	—	—	—	—	—	—
1B	Energia elettrica, gas e acqua	—	—	—	—	—	—	—	—	—	—
16	Produzione, distribuzione energia elettrica, gas	—	—	—	—	—	—	—	—	—	—
17	Raccolta, depurazione e distribuzione d'acqua	—	—	—	—	—	—	—	—	—	—
2	Industrie estrattive - industrie manifatturiere per trasformazione minerali - industrie chimiche	—	—	—	—	—	1	3	5	1	3
21	Estrazione e preparazione di minerali metalliferi	—	—	—	—	—	—	—	—	—	—
22	Produzione e prima trasformazione dei metalli	—	—	—	—	—	—	—	—	—	—
23	Estraz. minerali non metalliferi e non energetici; torbiere	—	—	—	—	—	1	3	5	1	3
24	Lavorazione dei minerali non metalliferi	—	—	—	—	—	—	—	—	—	—
25	Industrie chimiche	—	—	—	—	—	—	—	—	—	—
26	Produzione di fibre artificiali e sintetiche	—	—	—	—	—	—	—	—	—	—
3	Industrie manifatturiere per lavorazione e trasformazione metalli; meccanica di precisione	—	—	—	—	—	6	6	128	5	18
31	Costruzione di prodotti in metallo	—	—	—	—	—	6	6	128	5	18
32	Costruzione, installazione macchine e materiale meccanico	—	—	—	—	—	—	—	—	—	—
33	Costruzione, installazione e riparazione macchine ufficio	—	—	—	—	—	—	—	—	—	—
34	Costruzione e installazione impianti	—	—	—	—	—	—	—	—	—	—
35	Costruzione, montaggio autoveicoli e carrozzerie	—	—	—	—	—	—	—	—	—	—
36	Industria della costruzione di altri mezzi di trasporto	—	—	—	—	—	—	—	—	—	—
37	Costruzione apparecchi di precisione; orologeria	—	—	—	—	—	—	—	—	—	—
4	Industrie manifatturiere alimentari, tessili, pelli, cuoio, abbigliamento, legno, mobilio e altre	3	3	10	3	10	6	6	25	5	10
41	Industrie alimentari di base	—	—	—	—	—	1	1	1	1	1
42	Industrie zucchero, bevande e tabacco	—	—	—	—	—	—	—	—	—	—
43	Industrie tessili	1	1	1	1	1	—	—	—	—	—
44	Industrie delle pelli e del cuoio	—	—	—	—	—	—	—	—	—	—
45	Industrie calzature, abbigliamento e biancheria casa	—	—	—	—	—	3	3	5	3	5
46	Industrie del legno e del mobile in legno	2	2	9	2	9	2	2	19	1	4
47	Industrie della carta; stampa ed editoria	—	—	—	—	—	—	—	—	—	—
48	Industrie gomma e manufatti di materie plastiche	—	—	—	—	—	—	—	—	—	—
49	Industrie manifatturiere diverse	—	—	—	—	—	—	—	—	—	—
5	Industrie costruzioni, installazioni impianti edilizia	—	—	—	—	—	9	9	26	9	26
50	Edilizia e genio civile	—	—	—	—	—	9	9	26	9	26
6	Commercio, pubblici esercizi e alberghi; riparazioni beni di consumo e veicoli	9	9	16	—	—	23	25	38	3	7
6A	Commercio, pubblici esercizi e alberghi	9	9	16	—	—	20	22	31	—	—
61	Commercio all'ingrosso	2	2	7	—	—	4	4	7	—	—
62	Commercio all'ingrosso di materiali vari da recupero	—	—	—	—	—	—	—	—	—	—
63	Intermediari del commercio	1	1	1	—	—	—	—	—	—	—
64	Comm. minuto alimentari, abbigl., arredam.; farmacie	3	3	4	—	—	12	12	17	—	—
65	Comm. minuto veicoli, natanti, carburanti, libri, articoli vari	3	3	4	—	—	1	3	2	—	—
66	Pubblici esercizi ed esercizi alberghieri	—	—	—	—	—	3	3	5	—	—
6B	Riparazioni di beni di consumo e di veicoli	—	—	—	—	—	3	3	7	3	7
67	Riparazioni di beni di consumo e di veicoli	—	—	—	—	—	3	3	7	3	7
7	Trasporti e comunicazioni	—	—	—	—	—	5	7	10	5	7
71	Ferrovie	—	—	—	—	—	—	—	—	—	—
72	Altri trasporti terrestri	—	—	—	—	—	5	5	7	5	7
73	Trasporti fluviali, lacuali e lagunari	—	—	—	—	—	—	—	—	—	—
74	Trasporti marittimi e cabotaggio	—	—	—	—	—	—	—	—	—	—
75	Trasporti aerei	—	—	—	—	—	—	—	—	—	—
76	Attività connesse ai trasporti	—	—	—	—	—	—	—	—	—	—
77	Agenzie viaggio, intermediari trasporti, magazzini	—	—	—	—	—	—	1	—	—	—
79	Comunicazioni	—	—	—	—	—	—	1	3	—	—
8	Credito e assicurazione, servizi imprese; noleggio	—	1	—	—	—	1	2	3	—	—
8A	Credito e assicurazione	—	—	—	—	—	—	—	—	—	—
81	Istituti di credito	—	—	—	—	—	—	—	—	—	—
82	Assicurazione	—	—	—	—	—	—	—	—	—	—
8B	Servizi prestati alle imprese; noleggio	—	1	—	—	—	1	2	3	—	—
83	Ausiliari finanziari, assicurazioni, servizi alle imprese	—	1	—	—	—	1	2	3	—	—
84	Noleggio di beni mobili	—	—	—	—	—	—	—	—	—	—
9	Pubblica amministrazione; servizi pubblici e privati	—	2	4	—	—	4	12	22	4	7
9A	Pubblica amministrazione	—	1	3	—	—	—	2	7	—	—
91	Pubblica amministrazione, sicurezza sociale obbligatoria	—	1	3	—	—	—	2	7	—	—
9B	Servizi pubblici e privati	—	1	1	—	—	4	10	15	4	7
92	Servizi d'igiene pubblica ed amministrazione di cimiteri	—	—	—	—	—	—	—	—	—	—
93	Istruzione	—	—	—	—	—	—	2	7	—	—
94	Ricerca e sviluppo	—	—	—	—	—	—	—	—	—	—
95	Sanità e servizi veterinari	—	1	1	—	—	—	1	1	—	—
96	Altri servizi sociali	—	—	—	—	—	—	1	—	—	—
97	Servizi ricreativi ed altri servizi culturali	—	—	—	—	—	—	2	—	—	—
98	Servizi personali	—	—	—	—	—	4	4	7	4	7
	TOTALE	13	16	31	4	11	58	73	260	35	81

per Comune e per ramo e classe di attività economica

012 BATTUDA					013 BELGIOIOSO					014 BEREGUARDO					N. Classificazione
Imprese	Unità locali				Imprese	Unità locali				Imprese	Unità locali				
	TOTALE		di cui artigiane			TOTALE		di cui artigiane			TOTALE		di cui artigiane		
	Unità locali	Addetti	Unità locali	Addetti		Unità locali	Addetti	Unità locali	Addetti		Unità locali	Addetti	Unità locali	Addetti	
—	—	—	—	—	2	2	2	2	2	1	1	1	—	—	0
—	—	—	—	—	—	—	—	—	—	—	—	—	—	—	01
—	—	—	—	—	—	—	—	—	—	—	—	—	—	—	02
—	—	—	—	—	2	2	2	2	2	1	1	1	—	—	03
—	—	—	—	—	—	2	9	—	—	—	—	—	—	—	04
—	—	—	—	—	—	1	9	—	—	—	—	—	—	—	1
—	—	—	—	—	—	—	—	—	—	—	—	—	—	—	1A
—	—	—	—	—	—	—	—	—	—	—	—	—	—	—	11
—	—	—	—	—	—	—	—	—	—	—	—	—	—	—	12
—	—	—	—	—	—	1	9	—	—	—	—	—	—	—	13
—	—	—	—	—	—	—	—	—	—	—	—	—	—	—	14
—	—	—	—	—	—	1	—	—	—	—	—	—	—	—	15
—	—	—	—	—	—	1	—	—	—	—	—	—	—	—	1B
—	—	—	—	—	—	—	—	—	—	—	—	—	—	—	16
—	—	—	—	—	—	—	—	—	—	—	—	—	—	—	17
—	—	—	—	—	2	2	2	2	2	—	—	—	—	—	2
—	—	—	—	—	—	—	—	—	—	—	—	—	—	—	21
—	—	—	—	—	—	—	—	—	—	—	—	—	—	—	22
—	—	—	—	—	2	2	2	2	2	—	—	—	—	—	23
—	—	—	—	—	—	—	—	—	—	—	—	—	—	—	24
—	—	—	—	—	—	—	—	—	—	—	—	—	—	—	25
—	—	—	—	—	—	—	—	—	—	—	—	—	—	—	26
1	1	10	1	10	26	27	111	24	51	11	11	44	10	37	3
1	1	10	1	10	10	10	24	9	21	4	4	18	4	18	31
—	—	—	—	—	11	11	77	9	20	2	2	9	2	9	32
—	—	—	—	—	3	3	4	3	4	2	2	8	1	1	34
—	—	—	—	—	2	3	6	3	6	1	1	3	1	3	35
—	—	—	—	—	2	3	6	3	6	2	2	6	2	6	36
2	2	4	2	4	29	32	177	21	50	8	8	26	7	16	4
—	—	—	—	—	4	6	28	3	8	—	—	—	—	—	41
—	—	—	—	—	1	1	10	—	—	—	—	—	—	—	42
—	—	—	—	—	2	2	28	—	—	—	—	—	—	—	43
1	1	1	1	1	13	13	37	12	30	2	2	7	2	7	44
1	1	3	1	3	7	8	57	6	12	4	4	14	3	4	45
—	—	—	—	—	2	2	17	—	—	—	—	—	—	—	46
—	—	—	—	—	—	—	—	—	—	2	2	5	2	5	47
—	—	—	—	—	—	—	—	—	—	—	—	—	—	—	48
—	—	—	—	—	—	—	—	—	—	—	—	—	—	—	49
2	2	2	2	2	50	57	224	51	107	13	15	62	12	34	5
2	2	2	2	2	50	57	224	51	107	13	15	62	12	34	50
9	9	19	—	—	143	149	319	13	25	62	64	112	8	13	6
9	9	19	—	—	130	136	294	—	—	54	56	99	—	—	6A
—	—	—	—	—	14	14	55	—	—	1	1	1	—	—	61
—	—	—	—	—	4	4	12	—	—	1	1	1	—	—	62
1	1	1	—	—	7	7	9	—	—	—	—	—	—	—	63
4	4	7	—	—	70	74	148	—	—	30	31	58	—	—	64
—	—	—	—	—	18	20	30	—	—	5	6	8	—	—	65
4	4	11	—	—	17	17	40	—	—	17	17	31	—	—	66
—	—	—	—	—	13	13	25	13	25	8	8	13	8	13	6B
—	—	—	—	—	13	13	25	13	25	8	8	13	8	13	67
—	—	—	—	—	11	19	77	11	12	6	7	14	6	7	7
—	—	—	—	—	—	1	55	—	—	—	—	—	—	—	71
—	—	—	—	—	11	11	12	11	12	6	6	7	6	7	72
—	—	—	—	—	—	—	—	—	—	—	—	—	—	—	73
—	—	—	—	—	—	—	—	—	—	—	—	—	—	—	74
—	—	—	—	—	—	—	—	—	—	—	—	—	—	—	75
—	—	—	—	—	—	6	—	—	—	—	—	—	—	—	76
—	—	—	—	—	1	10	—	—	—	—	—	—	—	—	77
—	—	—	—	—	8	17	60	—	—	3	6	10	—	—	79
—	—	—	—	—	—	3	18	—	—	—	1	4	—	—	8
—	—	—	—	—	—	2	16	—	—	—	1	4	—	—	8A
—	—	—	—	—	—	1	2	—	—	—	—	—	—	—	81
—	—	—	—	—	8	14	42	—	—	3	5	6	—	—	82
—	—	—	—	—	8	14	42	—	—	3	5	6	—	—	8B
—	—	—	—	—	—	—	—	—	—	—	—	—	—	—	83
—	—	—	—	—	—	—	—	—	—	—	—	—	—	—	84
—	4	4	—	—	28	61	336	23	29	4	20	37	4	4	9
—	1	3	—	—	—	2	28	—	—	—	3	12	—	—	9A
—	1	3	—	—	—	2	28	—	—	—	3	12	—	—	91
—	3	7	—	—	28	59	308	23	29	4	17	25	4	4	9B
—	—	—	—	—	2	4	3	2	2	—	—	—	—	—	92
—	—	—	—	—	1	7	151	—	—	—	4	12	—	—	93
—	—	—	—	—	—	—	—	—	—	—	—	—	—	—	94
—	2	—	—	—	—	11	109	—	—	—	4	9	—	—	95
—	—	—	—	—	—	7	6	—	—	—	5	—	—	—	96
—	1	1	—	—	4	9	12	—	—	—	—	—	—	—	97
—	—	—	—	—	21	21	27	21	27	4	4	4	4	4	98
14	18	39	5	16	299	368	1.317	147	278	108	132	306	47	111	

segue TAV. 17 - Imprese, unità locali e relativi addetti

N. Classificazione	RAMI E CLASSI DI ATTIVITÀ ECONOMICA	015 BORGARELLO				016 BORGOPRIOLO					
		Imprese	Unità locali				Imprese	Unità locali			
			TOTALE		di cui artigiane			TOTALE		di cui artigiane	
			Unità locali	Addetti	Unità locali	Addetti		Unità locali	Addetti	Unità locali	Addetti
0	Agricoltura, caccia, foreste e pesca	—	—	—	—	96	96	199	—	—	
01	Agricoltura e caccia	—	—	—	—	—	—	—	—	—	
02	Foreste	—	—	—	—	—	—	—	—	—	
03	Pesca	—	—	—	—	—	—	—	—	—	
04	Attività connesse con l'agricoltura	—	—	—	—	96	96	199	—	—	
1	Energia, gas e acqua	—	—	—	—	—	1	1	—	—	
1A	Estrazione di combustibili - industria petrolifera	—	—	—	—	—	—	—	—	—	
11	Estrazione e agglomerazione di combustibili solidi	—	—	—	—	—	—	—	—	—	
12	Cokerie	—	—	—	—	—	—	—	—	—	
13	Industria dell'estrazione di petrolio e gas naturali	—	—	—	—	—	—	—	—	—	
14	Industria petrolifera	—	—	—	—	—	—	—	—	—	
15	Industria dei combustibili nucleari	—	—	—	—	—	—	—	—	—	
1B	Energia elettrica, gas e acqua	—	—	—	—	—	1	1	—	—	
16	Produzione, distribuzione energia elettrica, gas	—	—	—	—	—	—	—	—	—	
17	Raccolta, depurazione e distribuzione d'acqua	—	—	—	—	—	1	1	—	—	
2	Industrie estrattive - industrie manifatturiere per trasformazione minerali - industrie chimiche	—	—	—	—	2	4	37	2	8	
21	Estrazione e preparazione di minerali metalliferi	—	—	—	—	—	—	—	—	—	
22	Produzione e prima trasformazione dei metalli	—	—	—	—	—	—	—	—	—	
23	Estraz. minerali non metalliferi e non energetici; torbiere	—	—	—	—	—	2	15	1	5	
24	Lavorazione dei minerali non metalliferi	—	—	—	—	2	2	22	1	3	
25	Industrie chimiche	—	—	—	—	—	—	—	—	—	
26	Produzione di fibre artificiali e sintetiche	—	—	—	—	—	—	—	—	—	
3	Industrie manifatturiere per lavorazione e trasformazione metalli; meccanica di precisione	—	—	—	—	14	15	100	12	34	
31	Costruzione di prodotti in metallo	—	—	—	—	9	10	88	8	23	
32	Costruzione, installazione macchine e materiale meccanico	—	—	—	—	1	1	1	1	1	
33	Costruzione, installazione e riparazione macchine ufficio	—	—	—	—	—	—	—	—	—	
34	Costruzione e installazione impianti	—	—	—	—	2	2	4	2	4	
35	Costruzione, montaggio autoveicoli e carrozzerie	—	—	—	—	2	2	7	1	6	
36	Industria della costruzione di altri mezzi di trasporto	—	—	—	—	—	—	—	—	—	
37	Costruzione apparecchi di precisione; orologeria	—	—	—	—	—	—	—	—	—	
4	Industrie manifatturiere alimentari, tessili, pelli, cuoio, abbigliamento, legno, mobilio e altre	7	7	8	7	8	6	10	5	7	
41	Industrie alimentari di base	1	1	1	1	2	2	4	1	1	
42	Industrie zucchero, bevande e tabacco	—	—	—	—	—	—	—	—	—	
43	Industrie tessili	—	—	—	—	—	—	—	—	—	
44	Industrie delle pelli e del cuoio	—	—	—	—	—	—	—	—	—	
45	Industrie calzature, abbigliamento e biancheria casa	1	1	1	1	1	1	1	1	1	
46	Industrie del legno e del mobile in legno	3	3	3	3	3	3	5	3	5	
47	Industrie della carta; stampa ed editoria	—	—	—	—	—	—	—	—	—	
48	Industrie gomma e manufatti di materie plastiche	—	—	—	—	—	—	—	—	—	
49	Industrie manifatturiere diverse	2	2	3	2	3	—	—	—	—	
5	Industrie costruzioni, installazioni impianti edilizia	3	5	12	5	12	7	8	44	4	
50	Edilizia e genio civile	3	5	12	5	12	7	8	44	4	
6	Commercio, pubblici esercizi e alberghi; riparazioni beni di consumo e veicoli	15	16	33	—	22	23	45	1	1	
6A	Commercio, pubblici esercizi e alberghi	15	16	33	—	21	22	44	—	—	
61	Commercio all'ingrosso	2	3	7	—	1	2	5	—	—	
62	Commercio all'ingrosso di materiali vari da recupero	—	—	—	—	—	—	—	—	—	
63	Intermediari del commercio	—	—	—	—	—	—	—	—	—	
64	Comm. minuto alimentari, abbigl., arredam.; farmacie	10	10	18	—	9	9	13	—	—	
65	Comm. minuto veicoli, natanti, carburanti, libri, articoli vari	—	—	—	—	3	3	4	—	—	
66	Pubblici esercizi ed esercizi alberghieri	3	3	8	—	8	8	22	—	—	
6B	Riparazioni di beni di consumo e di veicoli	—	—	—	—	1	1	1	1	1	
67	Riparazioni di beni di consumo e di veicoli	—	—	—	—	1	1	1	1	1	
7	Trasporti e comunicazioni	3	4	9	3	7	2	3	7	2	
71	Ferrovie	—	—	—	—	—	—	—	—	—	
72	Altri trasporti terrestri	3	3	7	3	7	2	2	2	2	
73	Trasporti fluviali, lacuali e lagunari	—	—	—	—	—	—	—	—	—	
74	Trasporti marittimi e cabotaggio	—	—	—	—	—	—	—	—	—	
75	Trasporti aerei	—	—	—	—	—	—	—	—	—	
76	Attività connesse ai trasporti	—	—	—	—	—	—	—	—	—	
77	Agenzie viaggio, intermediari trasporti, magazzini	—	—	—	—	—	—	—	—	—	
79	Comunicazioni	—	1	2	—	—	1	5	—	—	
8	Credito e assicurazione, servizi imprese; noleggio	—	—	—	—	—	—	—	—	—	
8A	Credito e assicurazione	—	—	—	—	—	—	—	—	—	
81	Istituti di credito	—	—	—	—	—	—	—	—	—	
82	Assicurazione	—	—	—	—	—	—	—	—	—	
8B	Servizi prestati alle imprese; noleggio	—	—	—	—	—	—	—	—	—	
83	Ausiliari finanziari, assicurazioni, servizi alle imprese	—	—	—	—	—	—	—	—	—	
84	Noleggio di beni mobili	—	—	—	—	—	—	—	—	—	
9	Pubblica amministrazione; servizi pubblici e privati	—	4	15	—	—	10	20	—	—	
9A	Pubblica amministrazione	—	1	6	—	—	2	6	—	—	
91	Pubblica amministrazione, sicurezza sociale obbligatoria	—	1	6	—	—	2	6	—	—	
9B	Servizi pubblici e privati	—	3	9	—	—	8	14	—	—	
92	Servizi d'igiene pubblica ed amministrazione di cimiteri	—	—	—	—	—	4	4	—	—	
93	Istruzione	—	2	7	—	—	3	8	—	—	
94	Ricerca e sviluppo	—	—	—	—	—	—	—	—	—	
95	Sanità e servizi veterinari	—	1	2	—	—	1	2	—	—	
96	Altri servizi sociali	—	—	—	—	—	—	—	—	—	
97	Servizi ricreativi ed altri servizi culturali	—	—	—	—	—	—	—	—	—	
98	Servizi personali	—	—	—	—	—	—	—	—	—	
	TOTALE	28	36	77	15	27	149	166	463	62	

per Comune e per ramo e classe di attività economica

017 BORGORATTO MORMOROLO					018 BORGO SAN SIRO					019 BORNASCO					N. Classificazione
Imprese	Unità locali				Imprese	Unità locali				Imprese	Unità locali				
	TOTALE		di cui artigiane			TOTALE		di cui artigiane			TOTALE		di cui artigiane		
	Unità locali	Addetti	Unità locali	Addetti		Unità locali	Addetti	Unità locali	Addetti		Unità locali	Addetti	Unità locali	Addetti	
20	20	42	1	2	—	—	—	—	—	—	—	—	—	0	
—	—	—	—	—	—	—	—	—	—	—	—	—	—	01	
—	—	—	—	—	—	—	—	—	—	—	—	—	—	02	
20	20	42	1	2	—	—	—	—	—	—	—	—	—	03	
—	—	—	—	—	—	—	—	—	—	—	—	—	—	04	
—	—	—	—	—	—	—	—	—	—	—	—	—	—	1	
—	—	—	—	—	—	—	—	—	—	—	—	—	—	1A	
—	—	—	—	—	—	—	—	—	—	—	—	—	—	11	
—	—	—	—	—	—	—	—	—	—	—	—	—	—	12	
—	—	—	—	—	—	—	—	—	—	—	—	—	—	13	
—	—	—	—	—	—	—	—	—	—	—	—	—	—	14	
—	—	—	—	—	—	—	—	—	—	—	—	—	—	15	
—	—	—	—	—	—	—	—	—	—	—	—	—	—	1B	
—	—	—	—	—	—	—	—	—	—	—	—	—	—	16	
—	—	—	—	—	—	—	—	—	—	—	—	—	—	17	
—	—	—	—	—	2	2	12	—	—	1	1	11	—	2	
—	—	—	—	—	1	1	8	—	—	—	—	—	—	21	
—	—	—	—	—	1	1	4	—	—	—	—	—	—	22	
—	—	—	—	—	—	—	—	—	—	1	1	11	—	23	
—	—	—	—	—	—	—	—	—	—	—	—	—	—	24	
—	—	—	—	—	—	—	—	—	—	—	—	—	—	25	
—	—	—	—	—	—	—	—	—	—	—	—	—	—	26	
—	—	—	—	—	5	5	56	3	14	4	4	16	3	3	
—	—	—	—	—	4	4	49	2	7	1	1	3	1	3	
—	—	—	—	—	1	1	7	1	7	3	3	13	2	5	
—	—	—	—	—	—	—	—	—	—	—	—	—	—	31	
—	—	—	—	—	—	—	—	—	—	—	—	—	—	32	
—	—	—	—	—	—	—	—	—	—	—	—	—	—	33	
—	—	—	—	—	—	—	—	—	—	—	—	—	—	34	
—	—	—	—	—	—	—	—	—	—	—	—	—	—	35	
—	—	—	—	—	—	—	—	—	—	—	—	—	—	36	
—	—	—	—	—	—	—	—	—	—	—	—	—	—	37	
4	4	5	4	5	9	9	39	7	17	3	3	20	1	2	4
2	2	3	2	3	1	1	3	1	3	1	1	2	1	2	41
1	1	1	1	1	2	2	9	2	9	—	—	—	—	—	42
—	—	—	—	—	—	—	—	—	—	—	—	—	—	—	43
—	—	—	—	—	—	—	—	—	—	—	—	—	—	—	44
1	1	1	1	1	4	4	22	3	4	—	—	—	—	—	45
—	—	—	—	—	2	2	5	1	1	—	—	—	—	—	46
—	—	—	—	—	—	—	—	—	—	—	—	—	—	—	47
—	—	—	—	—	—	—	—	—	—	2	2	18	—	—	48
—	—	—	—	—	—	—	—	—	—	—	—	—	—	—	49
—	—	—	—	—	3	5	20	3	11	3	5	21	3	7	5
—	—	—	—	—	3	5	20	3	11	3	5	21	3	7	50
18	20	27	—	—	21	21	29	1	2	13	13	24	—	—	6
18	20	27	—	—	20	20	27	—	—	13	13	24	—	—	6A
2	2	3	—	—	—	—	—	—	—	—	—	—	—	—	61
1	1	1	—	—	2	2	2	—	—	2	2	2	—	—	62
8	9	13	—	—	8	8	12	—	—	5	5	11	—	—	63
4	4	5	—	—	5	5	5	—	—	1	1	1	—	—	64
3	4	5	—	—	5	5	8	—	—	5	5	10	—	—	65
—	—	—	—	—	1	1	2	1	2	—	—	—	—	—	66
—	—	—	—	—	1	1	2	1	2	—	—	—	—	—	6B
—	—	—	—	—	—	—	—	—	—	—	—	—	—	—	67
—	1	2	—	—	3	4	6	3	4	2	3	4	2	2	7
—	—	—	—	—	—	—	—	—	—	—	—	—	—	—	71
—	—	—	—	—	3	3	4	3	4	2	2	2	2	2	72
—	—	—	—	—	—	—	—	—	—	—	—	—	—	—	73
—	—	—	—	—	—	—	—	—	—	—	—	—	—	—	74
—	—	—	—	—	—	—	—	—	—	—	—	—	—	—	75
—	—	—	—	—	—	—	—	—	—	—	—	—	—	—	76
—	—	—	—	—	—	—	—	—	—	—	—	—	—	—	77
—	1	2	—	—	—	—	1	2	—	—	1	2	—	—	79
—	—	—	—	—	—	—	2	—	—	—	—	—	—	—	8
—	—	—	—	—	—	—	—	—	—	—	—	—	—	—	8A
—	—	—	—	—	—	—	—	—	—	—	—	—	—	—	81
—	—	—	—	—	—	—	2	—	—	—	—	—	—	—	82
—	—	—	—	—	—	—	2	—	—	—	—	—	—	—	8B
—	—	—	—	—	—	—	2	—	—	—	—	—	—	—	83
—	—	—	—	—	—	—	—	—	—	—	—	—	—	—	84
—	7	10	—	—	1	10	15	1	1	2	8	13	2	2	9
—	2	4	—	—	—	1	7	—	—	—	1	4	—	—	9A
—	2	4	—	—	—	1	7	—	—	—	1	4	—	—	91
—	5	6	—	—	1	9	8	1	1	2	7	9	2	2	9B
—	1	1	—	—	—	—	—	—	—	—	—	—	—	—	92
—	3	4	—	—	—	2	6	—	—	—	3	6	—	—	93
—	—	—	—	—	—	—	—	—	—	—	—	—	—	—	94
—	1	1	—	—	—	2	1	—	—	—	2	1	—	—	95
—	—	—	—	—	—	—	—	—	—	—	—	—	—	—	96
—	—	—	—	—	—	—	—	—	—	—	—	—	—	—	97
—	—	—	—	—	1	1	1	1	1	2	2	2	2	2	98
42	52	86	5	7	44	58	177	18	49	28	37	109	11	21	

segue TAV. 17 - Imprese, unità locali e relativi addetti

N. Classificazione	RAMI E CLASSI DI ATTIVITÀ ECONOMICA	020 BOSNASCO				021 BRALLO DI PREGOLA					
		Imprese	Unità locali				Imprese	Unità locali			
			TOTALE		di cui artigiane			TOTALE		di cui artigiane	
			Unità locali	Addetti	Unità locali	Addetti		Unità locali	Addetti	Unità locali	Addetti
0	Agricoltura, caccia, foreste e pesca	29	31	47	—	—	—	—	—	—	
01	Agricoltura e caccia	—	—	—	—	—	—	—	—	—	
02	Foreste	—	—	—	—	—	—	—	—	—	
03	Pesca	—	—	—	—	—	—	—	—	—	
04	Attività connesse con l'agricoltura	29	31	47	—	—	—	—	—	—	
1	Energia, gas e acqua	—	—	—	—	—	—	—	—	—	
1A	Estrazione di combustibili - industria petrolifera	—	—	—	—	—	—	—	—	—	
11	Estrazione e agglomerazione di combustibili solidi	—	—	—	—	—	—	—	—	—	
12	Cokerie	—	—	—	—	—	—	—	—	—	
13	Industria dell'estrazione di petrolio e gas naturali	—	—	—	—	—	—	—	—	—	
14	Industria petrolifera	—	—	—	—	—	—	—	—	—	
15	Industria dei combustibili nucleari	—	—	—	—	—	—	—	—	—	
1B	Energia elettrica, gas e acqua	—	—	—	—	—	—	—	—	—	
16	Produzione, distribuzione energia elettrica, gas	—	—	—	—	—	—	—	—	—	
17	Raccolta, depurazione e distribuzione d'acqua	—	—	—	—	—	—	—	—	—	
2	Industrie estrattive - industrie manifatturiere per trasformazione minerali - industrie chimiche	3	3	52	—	—	—	—	—	—	
21	Estrazione e preparazione di minerali metalliferi	—	—	—	—	—	—	—	—	—	
22	Produzione e prima trasformazione dei metalli	—	—	—	—	—	—	—	—	—	
23	Estraz. minerali non metalliferi e non energetici; torbiere	—	—	—	—	—	—	—	—	—	
24	Lavorazione dei minerali non metalliferi	2	2	29	—	—	—	—	—	—	
25	Industrie chimiche	1	1	23	—	—	—	—	—	—	
26	Produzione di fibre artificiali e sintetiche	—	—	—	—	—	—	—	—	—	
3	Industrie manifatturiere per lavorazione e trasformazione metalli; meccanica di precisione	5	5	112	4	12	4	4	4	4	
31	Costruzione di prodotti in metallo	5	5	112	4	12	3	3	3	3	
32	Costruzione, installazione macchine e materiale meccanico	—	—	—	—	—	—	—	—	—	
33	Costruzione, installazione e riparazione macchine ufficio	—	—	—	—	—	—	—	—	—	
34	Costruzione e installazione impianti	—	—	—	—	—	—	—	—	—	
35	Costruzione, montaggio autoveicoli e carrozzerie	—	—	—	—	—	—	—	—	—	
36	Industria della costruzione di altri mezzi di trasporto	—	—	—	—	—	—	—	—	—	
37	Costruzione apparecchi di precisione; orologeria	—	—	—	—	—	1	1	1	1	
4	Industrie manifatturiere alimentari, tessili, pelli, cuoio, abbigliamento, legno, mobilio e altre	5	6	21	6	21	3	3	3	3	
41	Industrie alimentari di base	3	3	18	3	18	1	1	1	1	
42	Industrie zucchero, bevande e tabacco	—	—	—	—	—	—	—	—	—	
43	Industrie tessili	—	—	—	—	—	—	—	—	—	
44	Industrie delle pelli e del cuoio	—	—	—	—	—	—	—	—	—	
45	Industrie calzature, abbigliamento e biancheria casa	1	1	1	1	1	—	—	—	—	
46	Industrie del legno e del mobile in legno	1	1	1	1	1	2	2	2	2	
47	Industrie della carta; stampa ed editoria	—	—	—	—	—	—	—	—	—	
48	Industrie gomma e manufatti di materie plastiche	—	—	—	—	—	—	—	—	—	
49	Industrie manifatturiere diverse	—	1	1	1	1	—	—	—	—	
5	Industrie costruzioni, installazioni impianti edilizia	5	7	10	6	8	23	23	70	20	
50	Edilizia e genio civile	5	7	10	6	8	23	23	70	20	
6	Commercio, pubblici esercizi e alberghi; riparazioni beni di consumo e veicoli	18	19	33	3	5	60	60	120	2	
6A	Commercio, pubblici esercizi e alberghi	15	16	28	—	—	58	58	117	—	
61	Commercio all'ingrosso	3	3	4	—	—	—	—	—	—	
62	Commercio all'ingrosso di materiali vari da recupero	—	—	—	—	—	—	—	—	—	
63	Intermediari del commercio	1	1	1	—	—	—	—	—	—	
64	Comm. minuto alimentari, abbigl., arredam.; farmacie	4	5	9	—	—	30	30	46	—	
65	Comm. minuto veicoli, natanti, carburanti, libri, articoli vari	3	3	4	—	—	4	4	4	—	
66	Pubblici esercizi ed esercizi alberghieri	4	4	10	—	—	24	24	67	—	
6B	Riparazioni di beni di consumo e di veicoli	3	3	5	3	5	2	2	3	3	
67	Riparazioni di beni di consumo e di veicoli	3	3	5	3	5	2	2	3	3	
7	Trasporti e comunicazioni	2	3	10	2	2	4	5	14	6	
71	Ferrovie	—	—	—	—	—	—	—	—	—	
72	Altri trasporti terrestri	2	3	10	2	2	4	4	6	6	
73	Trasporti fluviali, lacuali e lagunari	—	—	—	—	—	—	—	—	—	
74	Trasporti marittimi e cabotaggio	—	—	—	—	—	—	—	—	—	
75	Trasporti aerei	—	—	—	—	—	—	—	—	—	
76	Attività connesse ai trasporti	—	—	—	—	—	—	—	—	—	
77	Agenzie viaggio, intermediari trasporti, magazzini	—	—	—	—	—	—	—	—	—	
79	Comunicazioni	—	—	—	—	—	—	1	8	—	
8	Credito e assicurazione, servizi imprese; noleggio	—	—	—	—	—	—	2	2	—	
8A	Credito e assicurazione	—	—	—	—	—	—	—	—	—	
81	Istituti di credito	—	—	—	—	—	—	—	—	—	
82	Assicurazione	—	—	—	—	—	—	—	—	—	
8B	Servizi prestati alle imprese; noleggio	—	—	—	—	—	—	—	—	—	
83	Ausiliari finanziari, assicurazioni, servizi alle imprese	—	—	—	—	—	—	2	2	—	
84	Noleggio di beni mobili	—	—	—	—	—	—	2	2	—	
9	Pubblica amministrazione; servizi pubblici e privati	2	6	19	1	1	4	21	53	2	
9A	Pubblica amministrazione	—	1	4	—	—	—	2	9	—	
91	Pubblica amministrazione, sicurezza sociale obbligatoria	—	1	4	—	—	—	2	9	—	
9B	Servizi pubblici e privati	2	5	15	1	1	4	19	44	2	
92	Servizi d'igiene pubblica ed amministrazione di cimiteri	—	—	—	—	—	—	8	—	—	
93	Istruzione	—	2	7	—	—	—	3	4	—	
94	Ricerca e sviluppo	—	—	—	—	—	—	—	—	—	
95	Sanità e servizi veterinari	—	1	2	—	—	—	3	3	—	
96	Altri servizi sociali	—	—	—	—	—	—	—	—	—	
97	Servizi ricreativi ed altri servizi culturali	1	1	5	—	—	2	3	35	—	
98	Servizi personali	1	1	1	1	1	2	2	2	2	
	TOTALE	69	80	304	22	49	98	118	266	35	

per Comune e per ramo e classe di attività economica

022 BREME					023 BRESSANA BOTTARONE					024 BRONI					N. Classificazione
Imprese	Unità locali				Imprese	Unità locali				Imprese	Unità locali				
	TOTALE		di cui artigiane			TOTALE		di cui artigiane			TOTALE		di cui artigiane		
	Unità locali	Addetti	Unità locali	Addetti		Unità locali	Addetti	Unità locali	Addetti		Unità locali	Addetti	Unità locali	Addetti	
1	1	4	1	4	4	4	5	4	5	13	13	33	7	9	0
—	—	—	—	—	—	—	—	—	—	—	—	—	—	—	01
—	—	—	—	—	—	—	—	—	—	—	—	—	—	—	02
—	—	—	—	—	—	—	—	—	—	—	—	—	—	—	03
1	1	4	1	4	4	4	5	4	5	13	13	33	7	9	04
—	—	—	—	—	—	—	—	—	—	—	—	—	—	—	1
—	—	—	—	—	—	—	—	—	—	—	—	—	—	—	1A
—	—	—	—	—	—	—	—	—	—	—	—	—	—	—	11
—	—	—	—	—	—	—	—	—	—	—	—	—	—	—	12
—	—	—	—	—	—	—	—	—	—	—	—	—	—	—	13
—	—	—	—	—	—	—	—	—	—	—	—	—	—	—	14
—	—	—	—	—	—	—	—	—	—	—	—	—	—	—	15
—	—	—	—	—	—	—	—	—	—	—	—	—	—	—	1B
—	—	—	—	—	—	—	—	—	—	—	—	—	—	—	16
—	—	—	—	—	—	—	—	—	—	—	—	—	—	—	17
1	1	9	1	9	7	7	49	1	5	7	10	600	4	10	2
—	—	—	—	—	—	—	—	—	—	—	—	—	—	—	21
—	—	—	—	—	—	—	—	—	—	—	—	—	—	—	22
—	—	—	—	—	—	—	—	—	—	—	—	—	—	—	23
1	1	9	1	9	7	7	49	1	5	7	10	600	4	10	24
—	—	—	—	—	—	—	—	—	—	—	—	—	—	—	25
—	—	—	—	—	—	—	—	—	—	—	—	—	—	—	26
3	3	3	3	3	10	10	15	10	15	56	57	347	50	164	3
3	3	3	3	3	6	6	8	6	8	26	27	115	23	60	31
—	—	—	—	—	3	3	6	3	6	12	12	129	10	56	32
—	—	—	—	—	—	—	—	—	—	—	—	—	—	—	33
—	—	—	—	—	1	1	1	1	1	8	8	24	8	24	34
—	—	—	—	—	—	—	—	—	—	3	3	14	3	14	35
—	—	—	—	—	—	—	—	—	—	1	1	55	—	—	36
—	—	—	—	—	—	—	—	—	—	6	6	10	6	10	37
12	12	116	11	13	26	26	76	23	41	60	62	334	54	123	4
1	1	2	1	2	4	4	19	3	6	6	7	70	3	5	41
—	—	—	—	—	1	1	5	1	5	4	4	8	2	5	42
3	3	105	2	2	4	4	9	4	9	3	3	10	3	10	43
1	1	1	1	1	1	1	1	1	1	1	1	8	1	8	44
5	5	5	5	5	9	9	25	8	10	22	22	154	21	26	45
2	2	3	2	3	4	4	7	4	7	16	17	45	17	45	46
—	—	—	—	—	1	1	1	1	1	2	2	10	2	10	47
—	—	—	—	—	2	2	9	1	2	4	4	13	4	13	48
—	—	—	—	—	—	—	—	—	—	2	2	16	1	1	49
7	7	11	6	8	24	26	42	25	39	94	100	245	91	156	5
7	7	11	6	8	24	26	42	25	39	94	100	245	91	156	50
34	35	44	4	4	98	100	182	8	23	325	347	817	30	78	6
30	31	40	—	—	90	92	159	—	—	295	316	737	—	—	6A
5	5	7	—	—	9	10	22	—	—	42	43	163	—	—	61
—	—	—	—	—	—	—	—	—	—	—	—	—	—	—	62
4	4	5	—	—	7	7	7	—	—	6	6	6	—	—	63
17	17	22	—	—	52	52	87	—	—	171	184	373	—	—	64
2	3	2	—	—	10	11	17	—	—	44	51	104	—	—	65
2	2	4	—	—	12	12	26	—	—	32	32	91	—	—	66
4	4	4	4	4	8	8	23	8	23	30	31	80	30	78	6B
4	4	4	4	4	8	8	23	8	23	30	31	80	30	78	67
—	2	3	—	—	13	19	85	12	14	66	72	179	64	85	7
—	—	—	—	—	—	1	20	—	—	—	1	14	—	—	71
—	—	—	—	—	11	12	53	10	12	66	66	107	64	85	72
—	—	—	—	—	—	—	—	—	—	—	—	—	—	—	73
—	—	—	—	—	—	—	—	—	—	—	—	—	—	—	74
—	—	—	—	—	—	—	—	—	—	—	—	—	—	—	75
—	—	—	—	—	2	2	2	2	2	—	2	30	—	—	76
—	1	3	—	—	—	3	2	—	—	—	2	—	—	—	77
—	—	—	—	—	—	1	8	—	—	—	1	28	—	—	79
—	3	5	—	—	1	8	15	—	—	18	59	197	—	—	8
—	1	2	—	—	—	1	6	—	—	—	4	49	—	—	8A
—	1	2	—	—	—	1	6	—	—	—	3	48	—	—	81
—	—	—	—	—	—	—	—	—	—	—	1	1	—	—	82
—	2	3	—	—	1	7	9	—	—	18	55	148	—	—	8B
—	2	3	—	—	1	7	9	—	—	18	55	148	—	—	83
—	—	—	—	—	—	—	—	—	—	—	—	—	—	—	84
11	19	35	9	13	19	46	135	16	18	52	100	536	45	76	9
—	1	4	—	—	—	2	17	—	—	—	5	53	—	—	9A
—	1	4	—	—	—	2	17	—	—	—	5	53	—	—	91
11	18	31	9	13	19	44	118	16	18	52	95	483	45	76	9B
—	1	1	—	—	—	—	—	—	—	—	—	—	—	—	92
—	2	9	—	—	—	6	68	—	—	2	8	157	—	—	93
—	—	—	—	—	—	—	—	—	—	—	1	5	—	—	94
—	1	1	—	—	—	9	16	—	—	2	23	198	—	—	95
—	3	4	—	—	—	4	4	—	—	—	12	25	—	—	96
2	2	3	—	—	2	8	11	—	—	3	6	22	—	—	97
9	9	13	9	13	17	17	19	16	18	45	45	76	45	76	98
69	83	230	35	54	202	246	604	99	160	691	820	3.288	345	701	

segue TAV. 17 - Imprese, unità locali e relativi addetti

N. Classificazione	RAMI E CLASSI DI ATTIVITÀ ECONOMICA	025 CALVIGNANO					026 CAMPOSPINOSO				
		Imprese	Unità locali				Imprese	Unità locali			
			TOTALE		di cui artigiane			TOTALE		di cui artigiane	
			Unità locali	Addetti	Unità locali	Addetti		Unità locali	Addetti	Unità locali	Addetti
0	Agricoltura, caccia, foreste e pesca	16	16	48	—	—	1	1	1	1	1
01	Agricoltura e caccia	—	—	—	—	—	—	—	—	—	—
02	Foreste	—	—	—	—	—	—	—	—	—	—
03	Pesca	—	—	—	—	—	—	—	—	—	—
04	Attività connesse con l'agricoltura	16	16	48	—	—	1	1	1	1	1
1	Energia, gas e acqua	—	—	—	—	—	—	—	—	—	—
1A	Estrazione di combustibili - industria petrolifera	—	—	—	—	—	—	—	—	—	—
11	Estrazione e agglomerazione di combustibili solidi	—	—	—	—	—	—	—	—	—	—
12	Cokerie	—	—	—	—	—	—	—	—	—	—
13	Industria dell'estrazione di petrolio e gas naturali	—	—	—	—	—	—	—	—	—	—
14	Industria petrolifera	—	—	—	—	—	—	—	—	—	—
15	Industria dei combustibili nucleari	—	—	—	—	—	—	—	—	—	—
1B	Energia elettrica, gas e acqua	—	—	—	—	—	—	—	—	—	—
16	Produzione, distribuzione energia elettrica, gas	—	—	—	—	—	—	—	—	—	—
17	Raccolta, depurazione e distribuzione d'acqua	—	—	—	—	—	—	—	—	—	—
2	Industrie estrattive - industrie manifatturiere per trasformazione minerali - industrie chimiche	—	—	—	—	—	—	—	—	—	—
21	Estrazione e preparazione di minerali metalliferi	—	—	—	—	—	—	—	—	—	—
22	Produzione e prima trasformazione dei metalli	—	—	—	—	—	—	—	—	—	—
23	Estraz. minerali non metalliferi e non energetici; torbiere	—	—	—	—	—	—	—	—	—	—
24	Lavorazione dei minerali non metalliferi	—	—	—	—	—	—	—	—	—	—
25	Industrie chimiche	—	—	—	—	—	—	—	—	—	—
26	Produzione di fibre artificiali e sintetiche	—	—	—	—	—	—	—	—	—	—
3	Industrie manifatturiere per lavorazione e trasformazione metalli; meccanica di precisione	—	1	1	—	—	2	3	92	2	5
31	Costruzione di prodotti in metallo	—	—	—	—	—	1	1	2	1	2
32	Costruzione, installazione macchine e materiale meccanico	—	—	—	—	—	1	2	90	1	3
33	Costruzione, installazione e riparazione macchine ufficio	—	—	—	—	—	—	—	—	—	—
34	Costruzione e installazione impianti	—	1	1	—	—	—	—	—	—	—
35	Costruzione, montaggio autoveicoli e carrozzerie	—	—	—	—	—	—	—	—	—	—
36	Industria della costruzione di altri mezzi di trasporto	—	—	—	—	—	—	—	—	—	—
37	Costruzione apparecchi di precisione; orologeria	—	—	—	—	—	—	—	—	—	—
4	Industrie manifatturiere alimentari, tessili, pelli, cuoio, abbigliamento, legno, mobilio e altre	—	—	—	—	—	7	7	100	5	16
41	Industrie alimentari di base	—	—	—	—	—	1	1	15	—	—
42	Industrie zucchero, bevande e tabacco	—	—	—	—	—	1	1	5	1	5
43	Industrie tessili	—	—	—	—	—	—	—	—	—	—
44	Industrie delle pelli e del cuoio	—	—	—	—	—	3	3	77	2	8
45	Industrie calzature, abbigliamento e biancheria casa	—	—	—	—	—	1	1	2	1	2
46	Industrie del legno e del mobile in legno	—	—	—	—	—	1	1	1	1	1
47	Industrie della carta; stampa ed editoria	—	—	—	—	—	—	—	—	—	—
48	Industrie gomma e manufatti di materie plastiche	—	—	—	—	—	—	—	—	—	—
49	Industrie manifatturiere diverse	—	—	—	—	—	—	—	—	—	—
5	Industrie costruzioni, installazioni impianti edilizia	1	2	6	2	6	7	7	32	6	8
50	Edilizia e genio civile	1	2	6	2	6	7	7	32	6	8
6	Commercio, pubblici esercizi e alberghi; riparazioni beni di consumo e veicoli	2	2	4	—	—	25	25	50	3	6
6A	Commercio, pubblici esercizi e alberghi	2	2	4	—	—	22	22	44	—	—
61	Commercio all'ingrosso	—	—	—	—	—	3	3	9	—	—
62	Commercio all'ingrosso di materiali vari da recupero	—	—	—	—	—	—	—	—	—	—
63	Intermediari del commercio	—	—	—	—	—	2	2	2	—	—
64	Comm. minuto alimentari, abbigl., arredam.; farmacie	—	—	—	—	—	12	12	25	—	—
65	Comm. minuto veicoli, natanti, carburanti, libri, articoli vari	—	—	—	—	—	3	3	4	—	—
66	Pubblici esercizi ed esercizi alberghieri	2	2	4	—	—	2	2	4	—	—
6B	Riparazioni di beni di consumo e di veicoli	—	—	—	—	—	3	3	6	3	6
67	Riparazioni di beni di consumo e di veicoli	—	—	—	—	—	3	3	6	3	6
7	Trasporti e comunicazioni	—	—	—	—	—	3	4	17	1	1
71	Ferrovie	—	—	—	—	—	—	—	—	—	—
72	Altri trasporti terrestri	—	—	—	—	—	2	2	13	1	1
73	Trasporti fluviali, lacuali e lagunari	—	—	—	—	—	—	—	—	—	—
74	Trasporti marittimi e cabotaggio	—	—	—	—	—	—	—	—	—	—
75	Trasporti aerei	—	—	—	—	—	—	—	—	—	—
76	Attività connesse ai trasporti	—	—	—	—	—	—	—	—	—	—
77	Agenzie viaggio, intermediari trasporti, magazzini	—	—	—	—	—	1	1	1	—	—
79	Comunicazioni	—	—	—	—	—	—	1	3	—	—
8	Credito e assicurazione, servizi imprese; noleggio	—	—	—	—	—	—	—	—	—	—
8A	Credito e assicurazione	—	—	—	—	—	—	—	—	—	—
81	Istituti di credito	—	—	—	—	—	—	—	—	—	—
82	Assicurazione	—	—	—	—	—	—	—	—	—	—
8B	Servizi prestati alle imprese; noleggio	—	—	—	—	—	—	—	—	—	—
83	Ausiliari finanziari, assicurazioni, servizi alle imprese	—	—	—	—	—	—	—	—	—	—
84	Noleggio di beni mobili	—	—	—	—	—	—	—	—	—	—
9	Pubblica amministrazione; servizi pubblici e privati	—	2	3	—	—	1	6	38	1	1
9A	Pubblica amministrazione	—	1	2	—	—	—	1	4	—	—
91	Pubblica amministrazione, sicurezza sociale obbligatoria	—	1	2	—	—	—	1	4	—	—
9B	Servizi pubblici e privati	—	1	1	—	—	1	5	34	1	1
92	Servizi d'igiene pubblica ed amministrazione di cimiteri	—	—	—	—	—	—	—	—	—	—
93	Istruzione	—	1	1	—	—	—	2	9	—	—
94	Ricerca e sviluppo	—	—	—	—	—	—	—	—	—	—
95	Sanità e servizi veterinari	—	—	—	—	—	—	1	1	—	—
96	Altri servizi sociali	—	—	—	—	—	—	1	23	—	—
97	Servizi ricreativi ed altri servizi culturali	—	—	—	—	—	—	—	—	—	—
98	Servizi personali	—	—	—	—	—	1	1	1	1	1
	TOTALE	19	23	62	2	6	46	53	330	19	38

per Comune e per ramo e classe di attività economica

027 CANDIA LOMELLINA					028 CANEVINO					029 CANNETO PAVESE					N. Classifi- cazione
Imprese	Unità locali				Imprese	Unità locali				Imprese	Unità locali				
	TOTALE		di cui artigiane			TOTALE		di cui artigiane			TOTALE		di cui artigiane		
	Unità locali	Addetti	Unità locali	Addetti		Unità locali	Addetti	Unità locali	Addetti		Unità locali	Addetti	Unità locali	Addetti	
—	—	—	—	—	24	24	27	—	—	49	49	88	3	4	0
—	—	—	—	—	—	—	—	—	—	—	—	—	—	—	01
—	—	—	—	—	—	—	—	—	—	—	—	—	—	—	02
—	—	—	—	—	—	—	—	—	—	—	—	—	—	—	03
—	—	—	—	—	24	24	27	—	—	49	49	88	3	4	04
—	—	—	—	—	—	—	—	—	—	—	—	—	—	—	1
—	—	—	—	—	—	—	—	—	—	—	—	—	—	—	1A
—	—	—	—	—	—	—	—	—	—	—	—	—	—	—	11
—	—	—	—	—	—	—	—	—	—	—	—	—	—	—	12
—	—	—	—	—	—	—	—	—	—	—	—	—	—	—	13
—	—	—	—	—	—	—	—	—	—	—	—	—	—	—	14
—	—	—	—	—	—	—	—	—	—	—	—	—	—	—	15
—	—	—	—	—	—	—	—	—	—	—	—	—	—	—	1B
—	—	—	—	—	—	—	—	—	—	—	—	—	—	—	16
—	—	—	—	—	—	—	—	—	—	—	—	—	—	—	17
2	2	66	—	—	—	—	—	—	—	—	—	—	—	—	2
—	—	—	—	—	—	—	—	—	—	—	—	—	—	—	21
1	1	11	—	—	—	—	—	—	—	—	—	—	—	—	22
1	1	55	—	—	—	—	—	—	—	—	—	—	—	—	23
—	—	—	—	—	—	—	—	—	—	—	—	—	—	—	24
—	—	—	—	—	—	—	—	—	—	—	—	—	—	—	25
—	—	—	—	—	—	—	—	—	—	—	—	—	—	—	26
7	7	67	3	12	—	—	—	—	—	1	1	4	1	4	3
4	4	39	2	8	—	—	—	—	—	1	1	4	1	4	31
3	3	28	1	4	—	—	—	—	—	—	—	—	—	—	32
—	—	—	—	—	—	—	—	—	—	—	—	—	—	—	33
—	—	—	—	—	—	—	—	—	—	—	—	—	—	—	34
—	—	—	—	—	—	—	—	—	—	—	—	—	—	—	35
—	—	—	—	—	—	—	—	—	—	—	—	—	—	—	36
—	—	—	—	—	—	—	—	—	—	—	—	—	—	—	37
16	16	115	11	21	—	—	—	—	—	8	8	23	6	7	4
2	2	11	1	3	—	—	—	—	—	1	1	1	1	1	41
—	—	—	—	—	—	—	—	—	—	1	1	1	—	—	42
—	—	—	—	—	—	—	—	—	—	—	—	—	—	—	43
—	—	—	—	—	—	—	—	—	—	—	—	—	—	—	44
2	2	23	1	1	—	—	—	—	—	2	2	16	1	1	45
6	6	44	5	10	—	—	—	—	—	4	4	5	4	5	46
—	—	—	—	—	—	—	—	—	—	—	—	—	—	—	47
5	5	36	4	7	—	—	—	—	—	—	—	—	—	—	48
1	1	1	—	—	—	—	—	—	—	—	—	—	—	—	49
16	16	37	16	37	2	2	2	2	2	8	9	34	8	31	5
16	16	37	16	37	2	2	2	2	2	8	9	34	8	31	50
47	47	76	3	3	3	3	6	—	—	39	39	95	1	4	6
44	44	73	—	—	3	3	6	—	—	38	38	91	—	—	6A
3	3	7	—	—	—	—	—	—	—	2	2	6	—	—	61
—	—	—	—	—	—	—	—	—	—	—	—	—	—	—	62
2	2	2	—	—	—	—	—	—	—	1	1	1	—	—	63
22	22	36	—	—	1	1	1	—	—	27	27	68	—	—	64
9	9	10	—	—	—	—	—	—	—	4	4	7	—	—	65
8	8	18	—	—	2	2	5	—	—	4	4	9	—	—	66
3	3	3	3	3	—	—	—	—	—	1	1	4	1	4	6B
3	3	3	3	3	—	—	—	—	—	1	1	4	1	4	67
—	3	9	—	—	1	1	1	1	1	6	8	13	7	9	7
—	1	4	—	—	—	—	—	—	—	—	—	—	—	—	71
—	—	—	—	—	1	1	1	1	1	6	7	9	7	9	72
—	—	—	—	—	—	—	—	—	—	—	—	—	—	—	73
—	—	—	—	—	—	—	—	—	—	—	—	—	—	—	74
—	—	—	—	—	—	—	—	—	—	—	—	—	—	—	75
—	—	—	—	—	—	—	—	—	—	—	—	—	—	—	76
—	—	—	—	—	—	—	—	—	—	—	—	—	—	—	77
—	1	1	—	—	—	—	—	—	—	—	—	—	—	—	79
—	1	4	—	—	—	—	—	—	—	—	1	4	—	—	8
3	10	13	—	—	—	—	—	—	—	—	—	—	—	—	8A
—	2	5	—	—	—	—	—	—	—	—	—	—	—	—	81
—	2	5	—	—	—	—	—	—	—	—	—	—	—	—	82
3	8	8	—	—	—	—	—	—	—	—	—	—	—	—	8B
3	8	8	—	—	—	—	—	—	—	—	—	—	—	—	83
—	—	—	—	—	—	—	—	—	—	—	—	—	—	—	84
6	17	63	6	6	—	1	3	—	—	2	8	25	2	2	9
—	2	10	—	—	—	1	3	—	—	—	1	8	—	—	9A
—	2	10	—	—	—	1	3	—	—	—	1	8	—	—	91
6	15	53	6	6	—	—	—	—	—	2	7	17	2	2	9B
—	—	—	—	—	—	—	—	—	—	—	—	—	—	—	92
—	4	41	—	—	—	—	—	—	—	—	3	13	—	—	93
—	—	—	—	—	—	—	—	—	—	—	—	—	—	—	94
—	4	4	—	—	—	—	—	—	—	—	1	1	—	—	95
—	—	—	—	—	—	—	—	—	—	—	—	—	—	—	96
—	1	2	—	—	—	—	—	—	—	—	1	1	—	—	97
6	6	6	6	6	—	—	—	—	—	2	2	2	2	2	98
97	118	446	39	79	30	31	39	3	3	113	122	282	28	61	

segue TAV. 17 - Imprese, unità locali e relativi addetti

N. Classificazione	RAMI E CLASSI DI ATTIVITÀ ECONOMICA	030 CARONARA AL TICINO					031 CASANOVA LONATI					
		Imprese	Unità locali				Imprese	Unità locali				
			TOTALE		di cui artigiane			TOTALE		di cui artigiane		
			Unità locali	Addetti	Unità locali	Addetti		Unità locali	Addetti	Unità locali	Addetti	
0	Agricoltura, caccia, foreste e pesca	—	—	—	—	—	—	—	—	—	—	—
01	Agricoltura e caccia	—	—	—	—	—	—	—	—	—	—	—
02	Foreste	—	—	—	—	—	—	—	—	—	—	—
03	Pesca	—	—	—	—	—	—	—	—	—	—	—
04	Attività connesse con l'agricoltura	—	—	—	—	—	—	—	—	—	—	—
1	Energia, gas e acqua	—	1	1	—	—	—	—	—	—	—	—
1A	Estrazione di combustibili - industria petrolifera	—	—	—	—	—	—	—	—	—	—	—
11	Estrazione e agglomerazione di combustibili solidi	—	—	—	—	—	—	—	—	—	—	—
12	Cokerie	—	—	—	—	—	—	—	—	—	—	—
13	Industria dell'estrazione di petrolio e gas naturali	—	—	—	—	—	—	—	—	—	—	—
14	Industria petrolifera	—	—	—	—	—	—	—	—	—	—	—
15	Industria dei combustibili nucleari	—	—	—	—	—	—	—	—	—	—	—
1B	Energia elettrica, gas e acqua	—	1	1	—	—	—	—	—	—	—	—
16	Produzione, distribuzione energia elettrica, gas	—	1	1	—	—	—	—	—	—	—	—
17	Raccolta, depurazione e distribuzione d'acqua	—	—	—	—	—	—	—	—	—	—	—
2	Industrie estrattive - industrie manifatturiere per trasformazione minerali - industrie chimiche	1	1	16	—	—	—	—	—	—	—	—
21	Estrazione e preparazione di minerali metalliferi	—	—	—	—	—	—	—	—	—	—	—
22	Produzione e prima trasformazione dei metalli	—	—	—	—	—	—	—	—	—	—	—
23	Estraz. minerali non metalliferi e non energetici; torbiere	—	—	—	—	—	—	—	—	—	—	—
24	Lavorazione dei minerali non metalliferi	—	—	—	—	—	—	—	—	—	—	—
25	Industrie chimiche	1	1	16	—	—	—	—	—	—	—	—
26	Produzione di fibre artificiali e sintetiche	—	—	—	—	—	—	—	—	—	—	—
3	Industrie manifatturiere per lavorazione e trasformazione metalli; meccanica di precisione	1	2	58	1	1	5	5	50	2	6	
31	Costruzione di prodotti in metallo	1	1	1	1	1	3	3	44	—	—	
32	Costruzione, installazione macchine e materiale meccanico	—	—	—	—	—	1	1	4	1	4	
33	Costruzione, installazione e riparazione macchine ufficio	—	—	—	—	—	—	—	—	—	—	
34	Costruzione e installazione impianti	—	1	57	—	—	1	1	2	1	2	
35	Costruzione, montaggio autoveicoli e carrozzerie	—	—	—	—	—	—	—	—	—	—	
36	Industria della costruzione di altri mezzi di trasporto	—	—	—	—	—	—	—	—	—	—	
37	Costruzione apparecchi di precisione; orologeria	—	—	—	—	—	—	—	—	—	—	
4	Industrie manifatturiere alimentari, tessili, pelli, cuoio, abbigliamento, legno, mobilio e altre	9	9	16	8	10	3	4	11	4	11	
41	Industrie alimentari di base	1	1	1	1	1	1	1	2	1	2	
42	Industrie zuccheri, bevande e tabacco	—	—	—	—	—	—	—	—	—	—	
43	Industrie tessili	—	—	—	—	—	—	—	—	—	—	
44	Industrie delle pelli e del cuoio	1	1	1	1	1	—	—	—	—	—	
45	Industrie calzature, abbigliamento e biancheria casa	4	4	6	4	6	—	—	—	—	—	
46	Industrie del legno e del mobile in legno	1	1	1	1	1	1	2	3	2	3	
47	Industrie della carta; stampa ed editoria	—	—	—	—	—	—	—	—	—	—	
48	Industrie gomma e manufatti di materie plastiche	1	1	6	—	—	—	—	—	—	—	
49	Industrie manifatturiere diverse	1	1	1	1	1	1	1	6	1	6	
5	Industrie costruzioni, installazioni impianti edilizia	9	9	16	9	16	2	3	5	2	4	
50	Edilizia e genio civile	9	9	16	9	16	2	3	5	2	4	
6	Commercio, pubblici esercizi e alberghi; riparazioni beni di consumo e veicoli	30	30	72	4	5	2	2	3	—	—	
6A	Commercio, pubblici esercizi e alberghi	26	26	67	—	—	2	2	3	—	—	
61	Commercio all'ingrosso	1	1	4	—	—	2	2	3	—	—	
62	Commercio all'ingrosso di materiali vari da recupero	—	—	—	—	—	—	—	—	—	—	
63	Intermediari del commercio	—	—	—	—	—	—	—	—	—	—	
64	Comm. minuto alimentari, abbigl., arredam.; farmacie	18	18	51	—	—	1	1	2	—	—	
65	Comm. minuto veicoli, natanti, carburanti, libri, articoli vari	1	1	1	—	—	—	—	—	—	—	
66	Pubblici esercizi ed esercizi alberghieri	6	6	11	—	—	1	1	1	—	—	
6B	Riparazioni di beni di consumo e di veicoli	4	4	5	4	5	—	—	—	—	—	
67	Riparazioni di beni di consumo e di veicoli	4	4	5	4	5	—	—	—	—	—	
7	Trasporti e comunicazioni	2	4	5	2	2	1	1	1	1	1	
71	Ferrovie	—	—	—	—	—	—	—	—	—	—	
72	Altri trasporti terrestri	2	2	2	2	2	1	1	1	1	1	
73	Trasporti fluviali, lacuali e lagunari	—	—	—	—	—	—	—	—	—	—	
74	Trasporti marittimi e cabotaggio	—	—	—	—	—	—	—	—	—	—	
75	Trasporti aerei	—	—	—	—	—	—	—	—	—	—	
76	Attività connesse ai trasporti	—	—	—	—	—	—	—	—	—	—	
77	Agenzie viaggio, intermediari trasporti, magazzini	—	1	—	—	—	—	—	—	—	—	
79	Comunicazioni	—	1	3	—	—	—	—	—	—	—	
8	Credito e assicurazione, servizi imprese; noleggio	—	1	2	—	—	—	—	—	—	—	
8A	Credito e assicurazione	—	—	—	—	—	—	—	—	—	—	
81	Istituti di credito	—	—	—	—	—	—	—	—	—	—	
82	Assicurazione	—	—	—	—	—	—	—	—	—	—	
8B	Servizi prestati alle imprese; noleggio	—	1	2	—	—	—	—	—	—	—	
83	Ausiliari finanziari, assicurazioni, servizi alle imprese	—	1	2	—	—	—	—	—	—	—	
84	Noleggio di beni mobili	—	—	—	—	—	—	—	—	—	—	
9	Pubblica amministrazione; servizi pubblici e privati	5	9	33	5	17	—	3	8	—	—	
9A	Pubblica amministrazione	—	1	7	—	—	—	1	4	—	—	
91	Pubblica amministrazione, sicurezza sociale obbligatoria	—	1	7	—	—	—	1	4	—	—	
9B	Servizi pubblici e privati	5	8	26	5	17	—	2	4	—	—	
92	Servizi d'igiene pubblica ed amministrazione di cimiteri	—	—	—	—	—	—	—	—	—	—	
93	Istruzione	—	2	8	—	—	—	—	—	—	—	
94	Ricerca e sviluppo	—	—	—	—	—	—	1	3	—	—	
95	Sanità e servizi veterinari	—	—	—	—	—	—	—	—	—	—	
96	Altri servizi sociali	—	1	1	—	—	—	1	1	—	—	
97	Servizi ricreativi ed altri servizi culturali	—	—	—	—	—	—	—	—	—	—	
98	Servizi personali	5	5	17	5	17	—	—	—	—	—	
	TOTALE	57	66	219	29	51	13	18	78	9	22	

per Comune e per ramo e classe di attività economica

032 CASATISMA					033 CASEI GEROLA					034 CASORATE PRIMO					N. Classificazione
Imprese	Unità locali				Imprese	Unità locali				Imprese	Unità locali				
	TOTALE		di cui artigiane			TOTALE		di cui artigiane			TOTALE		di cui artigiane		
	Unità locali	Addetti	Unità locali	Addetti		Unità locali	Addetti	Unità locali	Addetti		Unità locali	Addetti	Unità locali	Addetti	
3	3	4	3	4	3	3	4	3	4	—	—	—	—	—	0
—	—	—	—	—	—	—	—	—	—	—	—	—	—	—	01
—	—	—	—	—	—	—	—	—	—	—	—	—	—	—	02
3	3	4	3	4	3	3	4	3	4	—	—	—	—	—	03
—	—	—	—	—	—	—	—	—	—	—	—	—	—	—	04
—	—	—	—	—	—	—	—	—	—	—	1	2	—	—	1
—	—	—	—	—	—	—	—	—	—	—	—	—	—	—	1A
—	—	—	—	—	—	—	—	—	—	—	—	—	—	—	11
—	—	—	—	—	—	—	—	—	—	—	—	—	—	—	12
—	—	—	—	—	—	—	—	—	—	—	—	—	—	—	13
—	—	—	—	—	—	—	—	—	—	—	—	—	—	—	14
—	—	—	—	—	—	—	—	—	—	—	—	—	—	—	15
—	—	—	—	—	—	—	—	—	—	—	1	2	—	—	1B
—	—	—	—	—	—	—	—	—	—	—	1	2	—	—	16
—	—	—	—	—	—	—	—	—	—	—	—	—	—	—	17
7	9	111	5	20	3	7	747	2	2	1	1	2	1	2	2
—	—	—	—	—	—	—	—	—	—	—	—	—	—	—	21
—	1	5	1	5	1	1	1	1	1	—	—	—	—	—	22
7	8	106	4	15	2	5	369	1	1	1	1	2	1	2	24
—	—	—	—	—	—	1	377	—	—	—	—	—	—	—	25
—	—	—	—	—	—	—	—	—	—	—	—	—	—	—	26
8	8	27	8	27	16	16	56	14	18	19	19	78	18	59	3
6	6	18	6	18	14	14	53	12	15	14	14	34	14	34	31
2	2	9	2	9	—	—	—	—	—	2	2	39	1	20	32
—	—	—	—	—	—	—	—	—	—	—	—	—	—	—	33
—	—	—	—	—	2	2	3	2	3	1	1	3	1	3	34
—	—	—	—	—	—	—	—	—	—	—	—	—	—	—	35
—	—	—	—	—	—	—	—	—	—	1	1	1	1	1	36
—	—	—	—	—	—	—	—	—	—	1	1	1	1	1	37
5	5	6	4	5	16	18	516	16	31	32	34	507	25	79	4
1	1	2	1	2	2	2	5	2	5	3	3	6	2	4	41
—	—	—	—	—	—	1	481	—	—	—	—	—	—	—	42
1	1	1	1	1	2	2	2	2	2	7	7	303	5	13	43
—	—	—	—	—	—	—	—	—	—	1	1	3	1	3	44
—	—	—	—	—	4	5	8	4	4	2	4	91	2	2	45
3	3	3	2	2	4	4	4	4	4	9	9	35	8	29	46
—	—	—	—	—	1	1	1	1	1	5	5	26	4	24	47
—	—	—	—	—	3	3	15	3	15	3	3	20	2	3	48
—	—	—	—	—	—	—	—	—	—	2	2	23	1	1	49
12	14	24	13	19	17	20	46	16	29	43	45	82	43	71	5
12	14	24	13	19	17	20	46	16	29	43	45	82	43	71	50
23	23	36	4	10	56	62	126	5	14	183	187	326	13	28	6
19	19	26	—	—	51	57	112	—	—	170	174	298	—	—	6A
1	1	4	—	—	2	3	11	—	—	7	7	30	—	—	61
—	—	—	—	—	—	—	—	—	—	—	—	—	—	—	62
4	4	4	—	—	2	2	2	2	—	12	12	12	—	—	63
11	11	15	—	—	30	32	55	—	—	111	112	189	—	—	64
1	1	1	—	—	10	12	25	—	—	21	24	34	—	—	65
2	2	2	—	—	7	8	19	—	—	19	19	33	—	—	66
4	4	10	4	10	5	5	14	5	14	13	13	28	13	28	6B
4	4	10	4	10	5	5	14	5	14	13	13	28	13	28	67
2	4	16	2	3	3	8	32	2	3	3	4	19	2	2	7
—	—	—	—	—	—	—	—	—	—	—	—	—	—	—	71
2	2	3	2	3	3	3	9	2	3	3	3	12	2	2	72
—	—	—	—	—	—	—	—	—	—	—	—	—	—	—	73
—	—	—	—	—	—	—	—	—	—	—	—	—	—	—	74
—	—	—	—	—	—	—	—	—	—	—	—	—	—	—	75
—	1	9	—	—	—	1	10	—	—	—	—	—	—	—	76
—	—	—	—	—	—	3	7	—	—	—	—	—	—	—	77
—	1	4	—	—	—	1	6	—	—	—	1	7	—	—	79
—	1	1	—	—	—	6	10	—	—	3	15	38	1	1	8
—	—	—	—	—	—	1	6	—	—	—	2	15	—	—	8A
—	—	—	—	—	—	1	6	—	—	—	2	15	—	—	81
—	7	7	—	—	—	5	4	—	—	3	13	23	1	1	82
—	1	1	—	—	—	4	3	—	—	3	13	23	1	1	83
—	—	—	—	—	—	1	1	—	—	—	—	—	—	—	84
3	11	49	3	3	7	24	80	6	8	19	43	425	16	27	9
—	7	9	—	—	—	3	19	—	—	—	2	29	—	—	9A
—	1	9	—	—	—	3	19	—	—	—	2	29	—	—	91
3	10	40	3	3	7	21	61	6	8	19	41	396	16	27	9B
—	1	19	—	—	—	—	—	—	—	—	1	1	—	—	92
—	3	10	—	—	1	5	45	—	—	—	3	80	—	—	93
—	—	—	—	—	—	—	—	—	—	—	—	—	—	—	94
—	2	3	—	—	—	8	8	—	—	1	9	274	—	—	95
—	1	5	—	—	—	1	—	—	—	—	7	9	—	—	96
—	—	—	—	—	—	1	—	—	—	2	5	5	—	—	97
3	3	3	3	3	6	6	8	6	8	16	16	27	16	27	98
63	78	274	42	91	121	164	1.617	64	109	303	349	1.479	119	269	

segue TAV. 17 - Imprese, unità locali e relativi addetti

N. Classifi- cazione	RAMI E CLASSI DI ATTIVITÀ ECONOMICA	035 CASSOLNOVO					036 CASTANA				
		Imprese	Unità locali				Imprese	Unità locali			
			TOTALE		di cui artigiane			TOTALE		di cui artigiane	
			Unità locali	Addetti	Unità locali	Addetti		Unità locali	Addetti	Unità locali	Addetti
0	Agricoltura, caccia, foreste e pesca	3	3	43	2	5	108	109	138	—	—
01	Agricoltura e caccia	—	—	—	—	—	—	—	—	—	—
02	Foreste	—	—	—	—	—	—	—	—	—	—
03	Pesca	1	1	38	—	—	—	—	—	—	—
04	Attività connesse con l'agricoltura	2	2	5	2	5	108	109	138	—	—
1	Energia, gas e acqua	—	1	8	—	—	—	—	—	—	—
1A	Estrazione di combustibili - industria petrolifera	—	—	—	—	—	—	—	—	—	—
11	Estrazione e agglomerazione di combustibili solidi	—	—	—	—	—	—	—	—	—	—
12	Cokerie	—	—	—	—	—	—	—	—	—	—
13	Industria dell'estrazione di petrolio e gas naturali	—	—	—	—	—	—	—	—	—	—
14	Industria petrolifera	—	—	—	—	—	—	—	—	—	—
15	Industria dei combustibili nucleari	—	—	—	—	—	—	—	—	—	—
1B	Energia elettrica, gas e acqua	—	1	8	—	—	—	—	—	—	—
16	Produzione, distribuzione energia elettrica, gas	—	1	8	—	—	—	—	—	—	—
17	Raccolta, depurazione e distribuzione d'acqua	—	—	—	—	—	—	—	—	—	—
2	Industrie estrattive - industrie manifatturiere per trasformazione minerali - industrie chimiche	4	4	40	2	2	—	—	—	—	—
21	Estrazione e preparazione di minerali metalliferi	—	—	—	—	—	—	—	—	—	—
22	Produzione e prima trasformazione dei metalli	—	—	—	—	—	—	—	—	—	—
23	Estraz. minerali non metalliferi e non energetici; torbiere	1	1	1	1	1	—	—	—	—	—
24	Lavorazione dei minerali non metalliferi	2	2	14	1	1	—	—	—	—	—
25	Industrie chimiche	1	1	25	—	—	—	—	—	—	—
26	Produzione di fibre artificiali e sintetiche	—	—	—	—	—	—	—	—	—	—
3	Industrie manifatturiere per lavorazione e trasformazione metalli; meccanica di precisione	35	35	315	25	50	2	2	3	2	3
31	Costruzione di prodotti in metallo	18	18	109	15	26	2	2	3	2	3
32	Costruzione, installazione macchine e materiale meccanico	12	12	163	7	16	—	—	—	—	—
33	Costruzione, installazione e riparazione macchine ufficio	—	—	—	—	—	—	—	—	—	—
34	Costruzione e installazione impianti	4	4	42	2	7	—	—	—	—	—
35	Costruzione, montaggio autoveicoli e carrozzerie	—	—	—	—	—	—	—	—	—	—
36	Industria della costruzione di altri mezzi di trasporto	—	—	—	—	—	—	—	—	—	—
37	Costruzione apparecchi di precisione; orologeria	1	1	1	1	1	—	—	—	—	—
4	Industrie manifatturiere alimentari, tessili, pelli, cuoio, abbigliamento, legno, mobilio e altre	39	40	576	28	104	3	3	4	3	4
41	Industrie alimentari di base	1	1	3	1	3	—	—	—	—	—
42	Industrie zuccheri, bevande e tabacco	—	—	—	—	—	—	—	—	—	—
43	Industrie tessili	4	4	21	3	13	1	1	1	1	1
44	Industrie delle pelli e del cuoio	1	1	5	1	5	—	—	—	—	—
45	Industrie calzature, abbigliamento e biancheria casa	22	23	509	13	52	—	—	—	—	—
46	Industrie del legno e del mobile in legno	7	7	20	7	20	1	1	1	1	1
47	Industrie della carta; stampa ed editoria	4	4	18	3	11	—	—	—	—	—
48	Industrie gomma e manufatti di materie plastiche	—	—	—	—	—	—	—	—	—	—
49	Industrie manifatturiere diverse	—	—	—	—	—	1	1	2	1	2
5	Industrie costruzioni, installazioni impianti edilizia	40	47	132	43	112	6	9	21	9	21
50	Edilizia e genio civile	40	47	132	43	112	6	9	21	9	21
6	Commercio, pubblici esercizi e alberghi; riparazioni beni di consumo e veicoli	153	155	317	13	24	30	31	55	—	—
6A	Commercio, pubblici esercizi e alberghi	140	142	293	—	—	30	31	55	—	—
61	Commercio all'ingrosso	10	11	52	—	—	—	—	—	—	—
62	Commercio all'ingrosso di materiali vari da recupero	—	—	—	—	—	—	—	—	—	—
63	Intermediari del commercio	3	3	3	—	—	—	—	—	—	—
64	Comm. minuto alimentari, abbigl., arredam.; farmacie	92	93	176	—	—	26	27	48	—	—
65	Comm. minuto veicoli, natanti, carburanti, libri, articoli vari	16	16	27	—	—	—	—	—	—	—
66	Pubblici esercizi ed esercizi alberghieri	19	19	35	—	—	4	4	7	—	—
6B	Riparazioni di beni di consumo e di veicoli	13	13	24	13	24	—	—	—	—	—
67	Riparazioni di beni di consumo e di veicoli	13	13	24	13	24	—	—	—	—	—
7	Trasporti e comunicazioni	9	10	22	9	11	1	2	3	1	1
71	Ferrovie	—	—	—	—	—	—	—	—	—	—
72	Altri trasporti terrestri	9	9	11	9	11	1	1	1	1	1
73	Trasporti fluviali, lacuali e lagunari	—	—	—	—	—	—	—	—	—	—
74	Trasporti marittimi e cabotaggio	—	—	—	—	—	—	—	—	—	—
75	Trasporti aerei	—	—	—	—	—	—	—	—	—	—
76	Attività connesse ai trasporti	—	—	—	—	—	—	—	—	—	—
77	Agenzie viaggio, intermediari trasporti, magazzini	—	—	—	—	—	—	—	—	—	—
79	Comunicazioni	1	1	11	—	—	—	1	2	—	—
8	Credito e assicurazione, servizi imprese; noleggio	3	14	25	1	1	—	—	—	—	—
8A	Credito e assicurazione	—	2	8	—	—	—	—	—	—	—
81	Istituti di credito	—	2	8	—	—	—	—	—	—	—
82	Assicurazione	—	—	—	—	—	—	—	—	—	—
8B	Servizi prestati alle imprese; noleggio	3	12	17	1	1	—	—	—	—	—
83	Ausiliari finanziari, assicurazioni, servizi alle imprese	2	11	16	1	1	—	—	—	—	—
84	Noleggio di beni mobili	1	1	1	—	—	—	—	—	—	—
9	Pubblica amministrazione; servizi pubblici e privati	19	38	131	17	22	2	7	13	2	2
9A	Pubblica amministrazione	—	2	28	—	—	—	2	5	—	—
91	Pubblica amministrazione, sicurezza sociale obbligatoria	—	2	28	—	—	—	2	5	—	—
9B	Servizi pubblici e privati	19	36	103	17	22	2	5	8	2	2
92	Servizi d'igiene pubblica ed amministrazione di cimiteri	—	1	1	—	—	—	—	—	—	—
93	Istruzione	—	6	55	—	—	—	2	5	—	—
94	Ricerca e sviluppo	—	—	—	—	—	—	—	—	—	—
95	Sanità e servizi veterinari	—	6	9	—	—	—	1	1	—	—
96	Altri servizi sociali	—	2	4	—	—	—	—	—	—	—
97	Servizi ricreativi ed altri servizi culturali	2	3	11	—	—	—	—	—	—	—
98	Servizi personali	17	18	23	17	22	2	2	2	2	2
	TOTALE	305	347	1.609	140	331	152	163	237	17	31

per Comune e per ramo e classe di attività economica

037 CASTEGGIO					038 CASTELLETTO DI BRANDUZZO					039 CASTELLO D'AGOGNA					N. Classifi- cazione
Imprese	Unità locali				Imprese	Unità locali				Imprese	Unità locali				
	TOTALE		di cui artigiane			TOTALE		di cui artigiane			TOTALE		di cui artigiane		
	Unità locali	Addetti	Unità locali	Addetti		Unità locali	Addetti	Unità locali	Addetti		Unità locali	Addetti	Unità locali	Addetti	
59	61	189	1	3	3	3	5	3	5	1	1	2	1	2	0
—	—	—	—	—	—	—	—	—	—	—	—	—	—	—	01
—	1	3	1	3	—	—	—	—	—	—	—	—	—	—	02
59	60	186	—	—	3	3	5	3	5	1	1	2	1	2	03
1	3	21	—	—	—	—	—	—	—	—	1	2	—	—	04
—	—	—	—	—	—	—	—	—	—	—	1	2	—	—	1
—	—	—	—	—	—	—	—	—	—	—	—	—	—	—	1A
—	—	—	—	—	—	—	—	—	—	—	—	—	—	—	11
—	—	—	—	—	—	—	—	—	—	—	—	—	—	—	12
—	—	—	—	—	—	—	—	—	—	—	—	—	—	—	13
—	—	—	—	—	—	—	—	—	—	—	1	2	—	—	14
1	3	21	—	—	—	—	—	—	—	—	—	—	—	—	15
1	2	17	—	—	—	—	—	—	—	—	—	—	—	—	1B
—	1	4	—	—	—	—	—	—	—	—	—	—	—	—	16
15	15	133	12	45	3	3	113	1	1	—	1	14	—	—	17
—	—	—	—	—	—	—	—	—	—	—	—	—	—	—	21
1	1	3	—	—	1	1	1	1	1	—	—	—	—	—	22
14	14	130	12	45	2	2	112	—	—	—	1	14	—	—	23
—	—	—	—	—	—	—	—	—	—	—	—	—	—	—	24
—	—	—	—	—	—	—	—	—	—	—	—	—	—	—	25
31	35	474	28	67	2	2	7	2	7	10	10	55	5	13	26
22	24	66	22	45	1	1	4	1	4	4	4	19	3	5	31
5	6	181	2	6	—	—	—	—	—	1	1	13	—	—	32
2	3	223	2	12	1	1	3	1	3	—	—	—	—	—	33
—	—	—	—	—	—	—	—	—	—	4	4	12	2	8	34
2	2	4	2	4	—	—	—	—	—	1	1	11	—	—	35
39	45	575	28	65	7	7	7	7	7	9	10	166	5	10	36
4	8	33	2	9	—	—	—	—	—	—	—	—	—	—	37
4	5	231	1	8	—	—	—	—	—	—	—	—	—	—	41
2	2	2	2	2	1	1	1	1	1	—	—	—	—	—	42
—	—	—	—	—	—	—	—	—	—	2	2	59	1	1	43
12	12	214	10	12	4	4	4	4	4	1	1	4	1	4	44
9	10	24	9	23	—	—	—	—	—	2	3	15	2	3	45
3	3	21	2	9	1	1	1	1	1	—	—	—	—	—	46
4	4	49	1	1	—	—	—	—	—	4	4	88	1	2	47
1	1	1	1	1	1	1	1	1	1	—	—	—	—	—	48
72	85	227	68	150	8	8	16	8	16	5	7	31	5	23	49
72	85	227	68	150	8	8	16	8	16	5	7	31	5	23	50
319	338	886	36	96	14	15	17	1	2	23	24	90	3	8	6
282	301	787	—	—	13	14	15	—	—	20	21	82	—	—	6A
21	23	184	—	—	1	1	1	—	—	2	2	10	—	—	61
6	6	10	—	—	—	—	—	—	—	—	—	—	—	—	62
178	187	397	—	—	9	9	10	—	—	11	12	29	—	—	63
49	57	134	—	—	2	2	2	—	—	4	4	31	—	—	64
28	28	62	—	—	1	2	2	—	—	3	3	12	—	—	65
37	37	99	36	96	1	1	2	1	2	3	3	8	3	8	66
37	37	99	36	96	1	1	2	1	2	3	3	8	3	8	6B
56	60	133	54	79	6	7	13	6	10	2	4	12	2	2	67
—	1	12	—	—	—	—	—	—	—	—	1	8	—	—	71
54	54	81	52	77	6	6	10	6	10	2	2	2	2	2	72
—	—	—	—	—	—	—	—	—	—	—	—	—	—	—	73
—	—	—	—	—	—	—	—	—	—	—	—	—	—	—	74
2	2	2	2	2	—	—	—	—	—	—	—	—	—	—	75
—	1	5	—	—	—	—	—	—	—	—	—	—	—	—	76
—	2	33	—	—	—	1	3	—	—	—	1	2	—	—	77
13	51	173	—	—	—	—	—	—	—	—	1	1	—	—	79
—	5	64	—	—	—	—	—	—	—	—	—	—	—	—	8
—	4	63	—	—	—	—	—	—	—	—	—	—	—	—	8A
—	1	1	—	—	—	—	—	—	—	—	—	—	—	—	81
13	46	109	—	—	—	—	—	—	—	—	1	1	—	—	82
12	45	107	—	—	—	—	—	—	—	—	1	1	—	—	8B
1	1	2	—	—	—	—	—	—	—	—	—	—	—	—	83
40	80	382	32	62	3	10	23	3	3	1	6	23	1	1	84
—	6	46	—	—	—	2	8	—	—	—	2	12	—	—	9
—	6	46	—	—	—	2	8	—	—	—	2	12	—	—	9A
40	74	336	32	62	3	8	15	3	3	1	4	11	1	1	91
—	1	1	—	—	—	—	—	—	—	—	—	—	—	—	9B
3	7	126	—	—	—	2	10	—	—	—	3	10	—	—	92
—	—	—	—	—	—	—	—	—	—	—	—	—	—	—	93
2	18	46	—	—	—	1	1	—	—	—	—	—	—	—	94
—	10	81	—	—	—	1	1	—	—	—	—	—	—	—	95
3	5	17	—	—	—	1	1	—	—	—	—	—	—	—	96
32	33	65	32	62	3	3	3	3	3	1	1	1	1	1	97
645	773	3.193	259	567	46	55	201	31	51	51	65	396	22	59	98

segue TAV. 17 - Imprese, unità locali e relativi addetti

N. Classificazione	RAMI E CLASSI DI ATTIVITÀ ECONOMICA	040 CASTELNOVETTO					041 CAVA MANARA				
		Imprese	Unità locali				Imprese	Unità locali			
			TOTALE		di cui artigiane			TOTALE		di cui artigiane	
			Unità locali	Addetti	Unità locali	Addetti		Unità locali	Addetti	Unità locali	Addetti
0	Agricoltura, caccia, foreste e pesca	—	—	—	—	—	5	5	10	5	10
01	Agricoltura e caccia	—	—	—	—	—	—	—	—	—	—
02	Foreste	—	—	—	—	—	—	—	—	—	—
03	Pesca	—	—	—	—	—	—	—	—	—	—
04	Attività connesse con l'agricoltura	—	—	—	—	—	5	5	10	5	10
1	Energia, gas e acqua	—	—	—	—	—	—	—	—	—	—
1A	Estrazione di combustibili - industria petrolifera	—	—	—	—	—	—	—	—	—	—
11	Estrazione e agglomerazione di combustibili solidi	—	—	—	—	—	—	—	—	—	—
12	Cokerie	—	—	—	—	—	—	—	—	—	—
13	Industria dell'estrazione di petrolio e gas naturali	—	—	—	—	—	—	—	—	—	—
14	Industria petrolifera	—	—	—	—	—	—	—	—	—	—
15	Industria dei combustibili nucleari	—	—	—	—	—	—	—	—	—	—
1B	Energia elettrica, gas e acqua	—	—	—	—	—	—	—	—	—	—
16	Produzione, distribuzione energia elettrica, gas	—	—	—	—	—	—	—	—	—	—
17	Raccolta, depurazione e distribuzione d'acqua	—	—	—	—	—	—	—	—	—	—
2	Industrie estrattive - industrie manifatturiere per trasformazione minerali - industrie chimiche	1	2	102	—	—	2	3	11	2	5
21	Estrazione e preparazione di minerali metalliferi	—	—	—	—	—	—	—	—	—	—
22	Produzione e prima trasformazione dei metalli	—	—	—	—	—	—	—	—	—	—
23	Estraz. minerali non metalliferi e non energetici; torbiere	—	—	—	—	—	—	—	—	—	—
24	Lavorazione dei minerali non metalliferi	—	1	84	—	—	2	3	11	2	5
25	Industrie chimiche	1	1	18	—	—	—	—	—	—	—
26	Produzione di fibre artificiali e sintetiche	—	—	—	—	—	—	—	—	—	—
3	Industrie manifatturiere per lavorazione e trasformazione metalli; meccanica di precisione	1	1	1	1	1	23	23	78	20	49
31	Costruzione di prodotti in metallo	1	1	1	1	1	11	11	39	10	23
32	Costruzione, installazione macchine e materiale meccanico	—	—	—	—	—	5	5	28	4	18
33	Costruzione, installazione e riparazione macchine ufficio	—	—	—	—	—	—	—	—	—	—
34	Costruzione e installazione impianti	—	—	—	—	—	5	5	7	5	7
35	Costruzione, montaggio autoveicoli e carrozzerie	—	—	—	—	—	—	—	—	—	—
36	Industria della costruzione di altri mezzi di trasporto	—	—	—	—	—	—	—	—	—	—
37	Costruzione apparecchi di precisione; orologeria	—	—	—	—	—	2	2	4	1	1
4	Industrie manifatturiere alimentari, tessuti, pelli, cuoio, abbigliamento, legno, mobilio e altre	5	5	46	4	5	17	18	146	14	27
41	Industrie alimentari di base	—	—	—	—	—	1	1	55	—	—
42	Industrie zucchero, bevande e tabacco	—	—	—	—	—	1	2	54	—	—
43	Industrie tessili	—	—	—	—	—	1	1	1	1	1
44	Industrie delle pelli e del cuoio	—	—	—	—	—	—	—	—	—	—
45	Industrie calzature, abbigliamento e biancheria casa	3	3	3	3	3	3	4	3	4	
46	Industrie del legno e del mobile in legno	2	2	43	1	2	8	8	24	7	14
47	Industrie della carta; stampa ed editoria	—	—	—	—	—	—	—	—	—	—
48	Industrie gomma e manufatti di materie plastiche	—	—	—	—	—	2	2	7	2	7
49	Industrie manifatturiere diverse	—	—	—	—	—	1	1	1	1	1
5	Industrie costruzioni, installazioni impianti edilizia	3	4	18	2	5	26	30	75	24	42
50	Edilizia e genio civile	3	4	18	2	5	26	30	75	24	42
6	Commercio, pubblici esercizi e alberghi; riparazioni beni di consumo e veicoli	14	15	24	—	—	92	96	178	6	10
6A	Commercio, pubblici esercizi e alberghi	14	15	24	—	—	86	90	168	—	—
61	Commercio all'ingrosso	1	1	6	—	—	6	7	24	—	—
62	Commercio all'ingrosso di materiali vari da recupero	—	—	—	—	—	—	—	—	—	—
63	Intermediari del commercio	—	—	—	—	—	5	5	5	—	—
64	Comm. minuto alimentari, abbigl., arredam.; farmacie	9	10	12	—	—	52	52	98	—	—
65	Comm. minuto veicoli, natanti, carburanti, libri, articoli vari	2	2	3	—	—	9	12	14	—	—
66	Pubblici esercizi ed esercizi alberghieri	2	2	3	—	—	14	14	27	—	—
6B	Riparazioni di beni di consumo e di veicoli	—	—	—	—	—	6	6	10	6	10
67	Riparazioni di beni di consumo e di veicoli	—	—	—	—	—	6	6	10	6	10
7	Trasporti e comunicazioni	1	2	3	1	1	9	11	20	9	12
71	Ferrovie	—	—	—	—	—	—	—	—	—	—
72	Altri trasporti terrestri	1	1	1	1	1	9	9	12	9	12
73	Trasporti fluviali, lacuali e lagunari	—	—	—	—	—	—	—	—	—	—
74	Trasporti marittimi e cabotaggio	—	—	—	—	—	—	—	—	—	—
75	Trasporti aerei	—	—	—	—	—	—	—	—	—	—
76	Attività connesse ai trasporti	—	—	—	—	—	—	—	—	—	—
77	Agenzie viaggio, intermediari trasporti, magazzini	—	—	—	—	—	—	—	—	—	—
79	Comunicazioni	—	1	2	—	—	—	1	7	—	—
8	Credito e assicurazione, servizi imprese; noleggio	—	—	—	—	—	—	4	13	—	—
8A	Credito e assicurazione	—	—	—	—	—	—	1	10	—	—
81	Istituti di credito	—	—	—	—	—	—	1	10	—	—
82	Assicurazione	—	—	—	—	—	—	—	—	—	—
8B	Servizi prestati alle imprese; noleggio	—	—	—	—	—	—	3	3	—	—
83	Ausiliari finanziari, assicurazioni, servizi alle imprese	—	—	—	—	—	—	3	3	—	—
84	Noleggio di beni mobili	—	—	—	—	—	—	—	—	—	—
9	Pubblica amministrazione; servizi pubblici e privati	1	6	14	1	1	15	27	152	14	17
9A	Pubblica amministrazione	—	1	5	—	—	—	2	19	—	—
91	Pubblica amministrazione, sicurezza sociale obbligatoria	—	1	5	—	—	—	2	19	—	—
9B	Servizi pubblici e privati	1	5	9	1	1	15	25	133	14	17
92	Servizi d'igiene pubblica ed amministrazione di cimiteri	—	1	1	—	—	1	1	1	1	1
93	Istruzione	—	3	7	—	—	—	6	107	—	—
94	Ricerca e sviluppo	—	—	—	—	—	—	—	—	—	—
95	Sanità e servizi veterinari	—	—	—	—	—	—	3	3	—	—
96	Altri servizi sociali	—	—	—	—	—	—	—	—	—	—
97	Servizi ricreativi ed altri servizi culturali	—	—	—	—	—	1	2	6	—	—
98	Servizi personali	1	1	1	1	1	13	13	16	13	16
	TOTALE	26	35	208	9	13	189	217	683	94	172

per Comune e per ramo e classe di attività economica

042 CECIMA					043 CERANOVA					044 CERETTO LOMELLINA					N. Classificazione
Imprese	Unità locali				Imprese	Unità locali				Imprese	Unità locali				
	TOTALE		di cui artigiane			TOTALE		di cui artigiane			TOTALE		di cui artigiane		
	Unità locali	Addetti	Unità locali	Addetti		Unità locali	Addetti	Unità locali	Addetti		Unità locali	Addetti	Unità locali	Addetti	
—	—	—	—	—	—	1	7	—	—	—	—	—	—	—	0
—	—	—	—	—	—	1	7	—	—	—	—	—	—	—	01
—	—	—	—	—	—	—	—	—	—	—	—	—	—	—	02
—	—	—	—	—	—	—	—	—	—	—	—	—	—	—	03
—	—	—	—	—	—	—	—	—	—	—	—	—	—	—	04
—	—	—	—	—	—	—	—	—	—	—	—	—	—	—	1
—	—	—	—	—	—	—	—	—	—	—	—	—	—	—	1A
—	—	—	—	—	—	—	—	—	—	—	—	—	—	—	11
—	—	—	—	—	—	—	—	—	—	—	—	—	—	—	12
—	—	—	—	—	—	—	—	—	—	—	—	—	—	—	13
—	—	—	—	—	—	—	—	—	—	—	—	—	—	—	14
—	—	—	—	—	—	—	—	—	—	—	—	—	—	—	15
—	—	—	—	—	—	—	—	—	—	—	—	—	—	—	1B
—	—	—	—	—	—	—	—	—	—	—	—	—	—	—	16
—	—	—	—	—	—	—	—	—	—	—	—	—	—	—	17
—	—	—	—	—	—	1	3	—	—	—	—	—	—	—	2
—	—	—	—	—	—	—	—	—	—	—	—	—	—	—	21
—	—	—	—	—	—	—	—	—	—	—	—	—	—	—	22
—	—	—	—	—	—	—	—	—	—	—	—	—	—	—	23
—	—	—	—	—	—	1	3	—	—	—	—	—	—	—	24
—	—	—	—	—	—	—	—	—	—	—	—	—	—	—	25
—	—	—	—	—	—	—	—	—	—	—	—	—	—	—	26
—	—	—	—	—	3	3	3	3	3	1	1	1	1	1	3
—	—	—	—	—	3	3	3	3	3	1	1	1	1	1	31
—	—	—	—	—	—	—	—	—	—	—	—	—	—	—	32
—	—	—	—	—	—	—	—	—	—	—	—	—	—	—	33
—	—	—	—	—	—	—	—	—	—	—	—	—	—	—	34
—	—	—	—	—	—	—	—	—	—	—	—	—	—	—	35
—	—	—	—	—	—	—	—	—	—	—	—	—	—	—	36
—	—	—	—	—	—	—	—	—	—	—	—	—	—	—	37
1	1	1	1	1	10	10	19	10	19	—	—	—	—	—	4
1	1	1	1	1	1	1	7	1	7	—	—	—	—	—	41
—	—	—	—	—	—	—	—	—	—	—	—	—	—	—	42
—	—	—	—	—	—	—	—	—	—	—	—	—	—	—	43
—	—	—	—	—	1	1	1	1	1	—	—	—	—	—	44
—	—	—	—	—	1	1	4	1	4	—	—	—	—	—	45
—	—	—	—	—	—	—	—	—	—	—	—	—	—	—	46
—	—	—	—	—	7	7	7	7	7	—	—	—	—	—	47
—	—	—	—	—	—	—	—	—	—	—	—	—	—	—	48
—	—	—	—	—	—	—	—	—	—	—	—	—	—	—	49
3	3	8	3	8	2	2	3	2	3	—	—	—	—	—	5
3	3	8	3	8	2	2	3	2	3	—	—	—	—	—	50
8	8	18	—	—	7	7	8	—	—	5	5	14	—	—	6
1	8	18	—	—	7	7	8	—	—	5	5	14	—	—	6A
—	—	—	—	—	—	—	—	—	—	—	—	—	—	—	61
—	—	—	—	—	—	—	—	—	—	—	—	—	—	—	62
1	1	1	—	—	—	—	—	—	—	1	1	4	—	—	63
3	3	7	—	—	4	4	5	—	—	2	2	5	—	—	64
—	—	—	—	—	1	1	1	—	—	—	—	—	—	—	65
3	3	8	—	—	2	2	2	—	—	2	2	5	—	—	66
—	—	—	—	—	—	—	—	—	—	—	—	—	—	—	6B
—	—	—	—	—	—	—	—	—	—	—	—	—	—	—	67
1	1	1	1	1	5	6	7	5	6	3	4	6	3	4	7
1	1	1	1	1	5	5	6	5	6	3	3	4	3	4	71
—	—	—	—	—	—	—	—	—	—	—	—	—	—	—	72
—	—	—	—	—	—	—	—	—	—	—	—	—	—	—	73
—	—	—	—	—	—	—	—	—	—	—	—	—	—	—	74
—	—	—	—	—	—	—	—	—	—	—	—	—	—	—	75
—	—	—	—	—	—	—	—	—	—	—	—	—	—	—	76
—	—	—	—	—	—	—	—	—	—	—	—	—	—	—	77
—	—	—	—	—	—	—	—	—	—	—	—	—	—	—	79
—	—	—	—	—	—	—	—	—	—	—	—	—	—	—	8
—	—	—	—	—	—	—	—	—	—	—	—	—	—	—	8A
—	—	—	—	—	—	—	—	—	—	—	—	—	—	—	81
—	—	—	—	—	—	—	—	—	—	—	—	—	—	—	82
—	—	—	—	—	—	—	—	—	—	—	—	—	—	—	8B
—	—	—	—	—	—	—	—	—	—	—	—	—	—	—	83
—	—	—	—	—	—	—	—	—	—	—	—	—	—	—	84
—	3	6	—	—	—	4	11	—	—	—	1	3	—	—	9
—	7	4	—	—	—	7	4	—	—	—	7	3	—	—	9A
—	1	4	—	—	—	1	4	—	—	—	1	3	—	—	9B
—	2	2	—	—	—	3	7	—	—	—	—	—	—	—	91
—	—	—	—	—	—	—	—	—	—	—	—	—	—	—	92
—	1	1	—	—	—	1	3	—	—	—	—	—	—	—	93
—	1	1	—	—	—	1	—	—	—	—	—	—	—	—	94
—	—	—	—	—	—	—	—	—	—	—	—	—	—	—	95
—	—	—	—	—	—	—	—	—	—	—	—	—	—	—	96
—	—	—	—	—	—	1	4	—	—	—	—	—	—	—	97
—	—	—	—	—	—	—	—	—	—	—	—	—	—	—	98
13	16	34	5	10	27	34	61	20	31	9	11	24	4	5	

segue TAV. 17 - Imprese, unità locali e relativi addetti

N. Classificazione	RAMI E CLASSI DI ATTIVITÀ ECONOMICA	045 CERGNAGO				046 CERTOSA DI PAVIA					
		Imprese	Unità locali				Imprese	Unità locali			
			TOTALE		di cui artigiane			TOTALE		di cui artigiane	
			Unità locali	Addetti	Unità locali	Addetti		Unità locali	Addetti	Unità locali	Addetti
0	Agricoltura, caccia, foreste e pesca	3	3	4	3	4	2	2	4	4	
01	Agricoltura e caccia	—	—	—	—	—	—	—	—	—	
02	Foreste	1	1	1	1	1	—	—	—	—	
03	Pesca	—	—	—	—	—	—	—	—	—	
04	Attività connesse con l'agricoltura	2	2	3	2	3	2	2	4	4	
1	Energia, gas e acqua	—	—	—	—	—	—	—	—	—	
1A	Estrazione di combustibili - industria petrolifera	—	—	—	—	—	—	—	—	—	
11	Estrazione e agglomerazione di combustibili solidi	—	—	—	—	—	—	—	—	—	
12	Cokerie	—	—	—	—	—	—	—	—	—	
13	Industria dell'estrazione di petrolio e gas naturali	—	—	—	—	—	—	—	—	—	
14	Industria petrolifera	—	—	—	—	—	—	—	—	—	
15	Industria dei combustibili nucleari	—	—	—	—	—	—	—	—	—	
1B	Energia elettrica, gas e acqua	—	—	—	—	—	—	—	—	—	
16	Produzione, distribuzione energia elettrica, gas	—	—	—	—	—	—	—	—	—	
17	Raccolta, depurazione e distribuzione d'acqua	—	—	—	—	—	—	—	—	—	
2	Industrie estrattive - industrie manifatturiere per trasformazione minerali - industrie chimiche	—	—	—	—	—	—	—	—	—	
21	Estrazione e preparazione di minerali metalliferi	—	—	—	—	—	—	—	—	—	
22	Produzione e prima trasformazione dei metalli	—	—	—	—	—	—	—	—	—	
23	Estraz. minerali non metalliferi e non energetici; torbiere	—	—	—	—	—	—	—	—	—	
24	Lavorazione dei minerali non metalliferi	—	—	—	—	—	—	—	—	—	
25	Industrie chimiche	—	—	—	—	—	—	—	—	—	
26	Produzione di fibre artificiali e sintetiche	—	—	—	—	—	—	—	—	—	
3	Industrie manifatturiere per lavorazione e trasformazione metalli; meccanica di precisione	3	3	4	3	4	11	11	82	7	
31	Costruzione di prodotti in metallo	2	2	2	2	2	7	7	65	4	
32	Costruzione, installazione macchine e materiale meccanico	—	—	—	—	—	—	—	—	—	
33	Costruzione, installazione e riparazione macchine ufficio	—	—	—	—	—	—	—	—	—	
34	Costruzione e installazione impianti	1	1	2	1	2	—	—	—	—	
35	Costruzione, montaggio autoveicoli e carrozzerie	—	—	—	—	—	—	—	—	—	
36	Industria della costruzione di altri mezzi di trasporto	—	—	—	—	—	1	1	1	1	
37	Costruzione apparecchi di precisione; orologeria	—	—	—	—	—	3	3	16	2	
4	Industrie manifatturiere alimentari, tessili, pelli, cuoio, abbigliamento, legno, mobilio e altre	10	10	58	7	29	12	15	97	13	
41	Industrie alimentari di base	—	—	—	—	—	—	2	73	—	
42	Industrie zucchero, bevande e tabacco	—	—	—	—	—	—	—	—	—	
43	Industrie tessili	1	1	8	1	8	1	1	1	1	
44	Industrie delle pelli e del cuoio	—	—	—	—	—	—	—	—	—	
45	Industrie calzature, abbigliamento e biancheria casa	5	5	46	2	17	3	3	4	3	
46	Industrie del legno e del mobile in legno	4	4	4	4	4	4	5	11	5	
47	Industrie della carta; stampa ed editoria	—	—	—	—	—	2	2	2	2	
48	Industrie gomma e manufatti di materie plastiche	—	—	—	—	—	—	—	—	—	
49	Industrie manifatturiere diverse	—	—	—	—	—	2	2	6	2	
5	Industrie costruzioni, installazioni impianti edilizia	6	8	34	6	23	20	23	47	20	
50	Edilizia e genio civile	6	8	34	6	23	20	23	47	20	
6	Commercio, pubblici esercizi e alberghi; riparazioni beni di consumo e veicoli	22	22	37	—	—	102	108	213	14	
6A	Commercio, pubblici esercizi e alberghi	22	22	37	—	—	88	94	180	—	
61	Commercio all'ingrosso	1	1	4	—	—	2	3	16	—	
62	Commercio all'ingrosso di materiali vari da recupero	—	—	—	—	—	—	—	—	—	
63	Intermediari del commercio	—	—	—	—	—	1	1	1	—	
64	Comm. minuto alimentari, abbigl., arredam.; farmacie	14	14	21	—	—	58	60	94	—	
65	Comm. minuto veicoli, natanti, carburanti, libri, articoli vari	2	2	2	—	—	10	12	15	—	
66	Pubblici esercizi ed esercizi alberghieri	5	5	10	—	—	17	18	54	—	
6B	Riparazioni di beni di consumo e di veicoli	—	—	—	—	—	14	14	33	14	
67	Riparazioni di beni di consumo e di veicoli	—	—	—	—	—	14	14	33	14	
7	Trasporti e comunicazioni	5	6	22	5	20	7	9	32	7	
71	Ferrovie	—	—	—	—	—	—	1	10	—	
72	Altri trasporti terrestri	4	4	5	4	5	6	6	12	6	
73	Trasporti fluviali, lacuali e lagunari	—	—	—	—	—	—	—	—	—	
74	Trasporti marittimi e cabotaggio	—	—	—	—	—	—	—	—	—	
75	Trasporti aerei	—	—	—	—	—	—	—	—	—	
76	Attività connesse ai trasporti	—	—	—	—	—	1	1	1	1	
77	Agenzie viaggio, intermediari trasporti, magazzini	1	1	15	1	15	—	—	—	—	
79	Comunicazioni	—	1	2	—	—	—	1	9	—	
8	Credito e assicurazione, servizi imprese; noleggio	1	1	1	—	—	2	7	15	1	
8A	Credito e assicurazione	—	—	—	—	—	—	1	9	—	
81	Istituti di credito	—	—	—	—	—	—	1	9	—	
82	Assicurazione	—	—	—	—	—	—	—	—	—	
8B	Servizi prestati alle imprese; noleggio	1	1	1	—	—	2	6	6	1	
83	Ausiliari finanziari, assicurazioni, servizi alle imprese	1	1	1	—	—	2	6	6	1	
84	Noleggio di beni mobili	—	—	—	—	—	—	—	—	—	
9	Pubblica amministrazione; servizi pubblici e privati	2	6	12	2	2	14	27	110	13	
9A	Pubblica amministrazione	—	1	4	—	—	—	2	18	—	
91	Pubblica amministrazione, sicurezza sociale obbligatoria	—	1	4	—	—	—	2	18	—	
9B	Servizi pubblici e privati	2	5	8	2	2	14	25	92	13	
92	Servizi d'igiene pubblica ed amministrazione di cimiteri	—	—	—	—	—	1	1	1	1	
93	Istruzione	—	2	5	—	—	—	5	67	—	
94	Ricerca e sviluppo	—	—	—	—	—	—	1	2	—	
95	Sanità e servizi veterinari	—	1	1	—	—	—	5	6	—	
96	Altri servizi sociali	—	—	—	—	—	—	—	—	—	
97	Servizi ricreativi ed altri servizi culturali	—	—	—	—	—	1	1	3	—	
98	Servizi personali	2	2	2	2	2	12	12	13	13	
	TOTALE	52	59	172	26	82	170	202	600	77	

per Comune e per ramo e classe di attività economica

047 CERVESINA					048 CHIGNOLO PO					049 CIGOGNOLA					N. Classificazione
Imprese	Unità locali				Imprese	Unità locali				Imprese	Unità locali				
	TOTALE		di cui artigiane			TOTALE		di cui artigiane			TOTALE		di cui artigiane		
	Unità locali	Addetti	Unità locali	Addetti		Unità locali	Addetti	Unità locali	Addetti		Unità locali	Addetti	Unità locali	Addetti	
1	1	1	—	—	8	9	25	7	12	132	133	270	—	—	0
—	—	—	—	—	—	—	—	—	—	—	—	—	—	—	01
—	—	—	—	—	—	—	—	—	—	—	—	—	—	—	02
1	1	1	—	—	8	9	25	7	12	132	133	270	—	—	03
—	—	—	—	—	—	1	6	—	—	—	—	—	—	—	04
—	—	—	—	—	—	—	—	—	—	—	—	—	—	—	1
—	—	—	—	—	—	—	—	—	—	—	—	—	—	—	1A
—	—	—	—	—	—	—	—	—	—	—	—	—	—	—	11
—	—	—	—	—	—	—	—	—	—	—	—	—	—	—	12
—	—	—	—	—	—	—	—	—	—	—	—	—	—	—	13
—	—	—	—	—	—	—	—	—	—	—	—	—	—	—	14
—	—	—	—	—	—	—	—	—	—	—	—	—	—	—	15
—	—	—	—	—	—	—	—	—	—	—	—	—	—	—	16
—	—	—	—	—	—	—	—	—	—	—	—	—	—	—	17
1	5	157	1	2	1	1	5	—	—	3	3	27	1	5	2
—	—	—	—	—	—	—	—	—	—	—	—	—	—	—	21
—	—	—	—	—	—	—	—	—	—	—	—	—	—	—	22
1	5	157	1	2	—	—	—	—	—	3	3	27	1	5	23
—	—	—	—	—	1	1	5	—	—	—	—	—	—	—	24
—	—	—	—	—	—	—	—	—	—	—	—	—	—	—	25
—	—	—	—	—	—	—	—	—	—	—	—	—	—	—	26
2	2	3	2	3	9	10	90	8	18	7	8	84	5	19	3
—	—	—	—	—	6	7	87	5	15	3	4	15	3	8	31
—	—	—	—	—	—	—	—	—	—	4	4	69	2	11	32
1	1	2	1	2	1	1	1	1	1	—	—	—	—	—	33
—	—	—	—	—	—	—	—	—	—	—	—	—	—	—	34
1	1	1	1	1	1	1	1	1	1	—	—	—	—	—	35
—	—	—	—	—	1	1	1	1	1	—	—	—	—	—	36
—	—	—	—	—	1	1	1	1	1	—	—	—	—	—	37
4	4	11	4	11	28	28	148	21	76	10	11	228	8	24	4
—	—	—	—	—	2	2	10	2	10	1	1	2	1	2	41
—	—	—	—	—	1	1	15	—	—	—	—	—	—	—	42
1	1	1	1	1	1	1	1	1	1	—	—	—	—	—	43
—	—	—	—	—	2	2	6	2	6	1	1	141	—	—	44
2	2	9	2	9	2	2	3	2	3	1	1	1	1	1	45
1	1	1	1	1	11	11	51	10	41	6	6	53	5	11	46
—	—	—	—	—	3	3	19	1	3	—	—	—	—	—	47
—	—	—	—	—	5	5	42	2	11	1	2	31	1	10	48
—	—	—	—	—	1	1	1	1	1	—	—	—	—	—	49
7	8	30	8	30	22	24	62	22	36	14	17	42	16	39	5
7	8	30	8	30	22	24	62	22	36	14	17	42	16	39	50
30	30	56	2	4	105	107	173	8	14	36	36	73	2	7	6
28	28	52	—	—	97	99	159	—	—	34	34	66	—	—	6A
3	3	5	—	—	7	7	17	—	—	8	8	20	—	—	61
—	—	—	—	—	1	1	2	—	—	—	—	—	—	—	62
—	—	—	—	—	4	4	4	—	—	3	3	3	—	—	63
17	17	22	—	—	60	60	88	—	—	13	13	26	—	—	64
3	3	3	—	—	8	10	12	—	—	4	4	5	—	—	65
5	5	22	—	—	17	17	36	—	—	6	6	12	—	—	66
2	2	4	2	4	8	8	14	8	14	2	2	7	2	7	6B
2	2	4	2	4	8	8	14	8	14	2	2	7	2	7	67
1	2	5	1	1	11	13	30	11	17	4	6	11	4	6	7
—	—	—	—	—	—	1	6	—	—	—	—	—	—	—	71
1	1	1	1	1	11	11	17	11	17	4	4	6	4	6	72
—	—	—	—	—	—	—	—	—	—	—	—	—	—	—	73
—	—	—	—	—	—	—	—	—	—	—	—	—	—	—	74
—	—	—	—	—	—	—	—	—	—	—	—	—	—	—	75
—	—	—	—	—	—	—	—	—	—	—	—	—	—	—	76
—	—	—	—	—	—	—	—	—	—	—	—	—	—	—	77
—	1	4	—	—	—	—	1	7	—	—	1	3	—	—	79
1	3	5	—	—	2	9	26	—	—	—	—	—	—	—	8
—	1	3	—	—	—	4	15	—	—	—	—	—	—	—	8A
—	1	3	—	—	—	4	15	—	—	—	—	—	—	—	81
—	—	—	—	—	—	—	—	—	—	—	—	—	—	—	82
1	2	2	—	—	2	5	11	—	—	—	—	—	—	—	8B
1	2	2	—	—	2	5	11	—	—	—	—	—	—	—	83
—	—	—	—	—	—	—	—	—	—	—	—	—	—	—	84
4	12	23	4	4	12	23	80	11	12	2	8	19	2	2	9
—	1	6	—	—	—	2	15	—	—	—	1	5	—	—	9A
—	1	6	—	—	—	2	15	—	—	—	1	5	—	—	91
4	11	17	4	4	12	21	65	11	12	2	7	14	2	2	9B
—	—	—	—	—	1	1	1	1	1	—	—	—	—	—	92
—	2	8	—	—	—	5	46	—	—	—	4	11	—	—	93
—	1	1	—	—	—	—	—	—	—	—	—	—	—	—	94
—	2	2	—	—	—	2	2	—	—	—	1	1	—	—	95
—	—	—	—	—	—	—	—	—	—	—	—	—	—	—	96
4	4	4	4	4	10	10	11	10	11	2	2	2	2	2	97
—	—	—	—	—	—	—	—	—	—	—	—	—	—	—	98
51	67	291	22	55	198	225	645	88	185	208	222	754	38	102	

segue TAV. 17 - Imprese, unità locali e relativi addetti

N. Classificazione	RAMI E CLASSI DI ATTIVITÀ ECONOMICA	050 CILAVEGNA					051 CODEVILLA				
		Imprese	Unità locali				Imprese	Unità locali			
			TOTALE		di cui artigiane			TOTALE		di cui artigiane	
			Unità locali	Addetti	Unità locali	Addetti		Unità locali	Addetti	Unità locali	Addetti
0	Agricoltura, caccia, foreste e pesca	6	6	10	4	4	40	41	80	2	2
01	Agricoltura e caccia	—	—	—	—	—	—	—	—	—	—
02	Foreste	—	—	—	—	—	—	—	—	—	—
03	Pesca	1	1	1	—	—	—	—	—	—	—
04	Attività connesse con l'agricoltura	5	5	9	4	4	40	41	80	2	2
1	Energia, gas e acqua	1	3	12	—	—	—	—	—	—	—
1A	Estrazione di combustibili - industria petrolifera	—	—	—	—	—	—	—	—	—	—
11	Estrazione e agglomerazione di combustibili solidi	—	—	—	—	—	—	—	—	—	—
12	Cokerie	—	—	—	—	—	—	—	—	—	—
13	Industria dell'estrazione di petrolio e gas naturali	—	—	—	—	—	—	—	—	—	—
14	Industria petrolifera	—	—	—	—	—	—	—	—	—	—
15	Industria dei combustibili nucleari	—	—	—	—	—	—	—	—	—	—
1B	Energia elettrica, gas e acqua	1	3	12	—	—	—	—	—	—	—
16	Produzione, distribuzione energia elettrica, gas	—	1	1	—	—	—	—	—	—	—
17	Raccolta, depurazione e distribuzione d'acqua	1	2	11	—	—	—	—	—	—	—
2	Industrie estrattive - industrie manifatturiere per trasformazione minerali - industrie chimiche	1	1	2	1	2	6	7	84	1	1
21	Estrazione e preparazione di minerali metalliferi	—	—	—	—	—	—	—	—	—	—
22	Produzione e prima trasformazione dei metalli	—	—	—	—	—	—	—	—	—	—
23	Estraz. minerali non metalliferi e non energetici; torbiere	—	—	—	—	—	—	—	—	—	—
24	Lavorazione dei minerali non metalliferi	1	1	2	1	2	5	6	77	1	1
25	Industrie chimiche	—	—	—	—	—	1	1	7	—	—
26	Produzione di fibre artificiali e sintetiche	—	—	—	—	—	—	—	—	—	—
3	Industrie manifatturiere per lavorazione e trasformazione metalli; meccanica di precisione	38	39	412	23	75	14	17	375	12	47
31	Costruzione di prodotti in metallo	19	19	60	17	49	8	9	123	7	22
32	Costruzione, installazione macchine e materiale meccanico	17	18	350	4	24	3	5	244	2	17
33	Costruzione, installazione e riparazione macchine ufficio	1	1	1	1	1	—	—	—	—	—
34	Costruzione e installazione impianti	1	1	1	1	1	3	3	8	3	8
35	Costruzione, montaggio autoveicoli e carrozzerie	—	—	—	—	—	—	—	—	—	—
36	Industria della costruzione di altri mezzi di trasporto	—	—	—	—	—	—	—	—	—	—
37	Costruzione apparecchi di precisione; orologeria	—	—	—	—	—	—	—	—	—	—
4	Industrie manifatturiere alimentari, tessili, pelli, cuoio, abbigliamento, legno, mobilio e altre	33	36	690	25	61	8	8	108	7	16
41	Industrie alimentari di base	3	3	8	3	8	1	1	92	—	—
42	Industrie zucchero, bevande e tabacco	1	1	1	1	1	—	—	—	—	—
43	Industrie tessili	10	13	596	5	27	1	1	1	1	1
44	Industrie delle pelli e del cuoio	—	—	—	—	—	—	—	—	—	—
45	Industrie calzature, abbigliamento e biancheria casa	5	5	55	3	8	3	3	7	3	7
46	Industrie del legno e del mobile in legno	12	12	16	12	16	3	3	8	3	8
47	Industrie della carta; stampa ed editoria	1	1	13	—	—	—	—	—	—	—
48	Industrie gomma e manufatti di materie plastiche	1	1	1	1	1	—	—	—	—	—
49	Industrie manifatturiere diverse	—	—	—	—	—	—	—	—	—	—
5	Industrie costruzioni, installazioni impianti edilizia	22	24	111	17	35	6	8	21	6	16
50	Edilizia e genio civile	22	24	111	17	35	6	8	21	6	16
6	Commercio, pubblici esercizi e alberghi; riparazioni beni di consumo e veicoli	112	114	187	9	13	32	32	98	4	13
6A	Commercio, pubblici esercizi e alberghi	102	104	172	—	—	28	28	85	—	—
61	Commercio all'ingrosso	5	5	20	—	—	6	6	41	—	—
62	Commercio all'ingrosso di materiali vari da recupero	1	1	3	—	—	—	—	—	—	—
63	Intermediari del commercio	9	9	9	—	—	2	2	3	—	—
64	Comm. minuto alimentari, abbigl., arredam.; farmacie	66	68	107	—	—	14	14	22	—	—
65	Comm. minuto veicoli, natanti, carburanti, libri, articoli vari	11	11	13	—	—	3	3	4	—	—
66	Pubblici esercizi ed esercizi alberghieri	10	10	20	—	—	3	3	15	—	—
6B	Riparazioni di beni di consumo e di veicoli	10	10	15	9	13	4	4	13	4	13
67	Riparazioni di beni di consumo e di veicoli	10	10	15	9	13	4	4	13	4	13
7	Trasporti e comunicazioni	4	8	24	2	2	3	4	7	3	5
71	Ferrovie	—	—	—	—	—	—	—	—	—	—
72	Altri trasporti terrestri	3	3	14	2	2	3	3	5	3	5
73	Trasporti fluviali, lacuali e lagunari	—	—	—	—	—	—	—	—	—	—
74	Trasporti marittimi e cabotaggio	—	—	—	—	—	—	—	—	—	—
75	Trasporti aerei	—	—	—	—	—	—	—	—	—	—
76	Attività connesse ai trasporti	—	—	—	—	—	—	—	—	—	—
77	Agenzie viaggio, intermediari trasporti, magazzini	1	4	3	—	—	—	—	—	—	—
79	Comunicazioni	—	1	7	—	—	—	1	2	—	—
8	Credito e assicurazione, servizi imprese; noleggio	1	10	25	—	—	1	2	7	—	—
8A	Credito e assicurazione	—	2	11	—	—	1	1	6	—	—
81	Istituti di credito	—	2	11	—	—	1	1	6	—	—
82	Assicurazione	—	—	—	—	—	—	—	—	—	—
8B	Servizi prestati alle imprese; noleggio	1	8	14	—	—	—	1	1	—	—
83	Ausiliari finanziari, assicurazioni, servizi alle imprese	1	8	14	—	—	—	1	1	—	—
84	Noleggio di beni mobili	—	—	—	—	—	—	—	—	—	—
9	Pubblica amministrazione; servizi pubblici e privati	19	36	117	14	15	3	6	23	2	2
9A	Pubblica amministrazione	—	2	17	—	—	—	1	5	—	—
91	Pubblica amministrazione, sicurezza sociale obbligatoria	—	2	17	—	—	—	1	5	—	—
9B	Servizi pubblici e privati	19	34	100	14	15	3	5	18	2	2
92	Servizi d'igiene pubblica ed amministrazione di cimiteri	—	—	—	—	—	—	—	—	—	—
93	Istruzione	—	3	48	—	—	—	2	6	—	—
94	Ricerca e sviluppo	—	—	—	—	—	—	—	—	—	—
95	Sanità e servizi veterinari	—	5	5	—	—	—	—	—	—	—
96	Altri servizi sociali	—	3	18	—	—	—	—	—	—	—
97	Servizi ricreativi ed altri servizi culturali	2	5	9	—	—	1	1	10	—	—
98	Servizi personali	17	18	20	14	15	2	2	2	2	2
	TOTALE	237	277	1.590	95	207	113	125	803	37	102

per Comune e per ramo e classe di attività economica

052 CONFENZA					053 COPIANO					054 CORANA					N. Classificazione
Imprese	Unità locali				Imprese	Unità locali				Imprese	Unità locali				
	TOTALE		di cui artigiane			TOTALE		di cui artigiane			TOTALE		di cui artigiane		
	Unità locali	Addetti	Unità locali	Addetti		Unità locali	Addetti	Unità locali	Addetti		Unità locali	Addetti	Unità locali	Addetti	
5	5	8	5	8	—	—	—	—	—	—	—	—	—	—	0
—	—	—	—	—	—	—	—	—	—	—	—	—	—	—	01
2	2	5	2	5	—	—	—	—	—	—	—	—	—	—	02
—	—	—	—	—	—	—	—	—	—	—	—	—	—	—	03
3	3	3	3	3	—	—	—	—	—	—	—	—	—	—	04
—	1	10	—	—	—	1	3	—	—	—	—	—	—	—	1
—	—	—	—	—	—	—	—	—	—	—	—	—	—	—	1A
—	—	—	—	—	—	—	—	—	—	—	—	—	—	—	11
—	—	—	—	—	—	—	—	—	—	—	—	—	—	—	12
—	—	—	—	—	—	—	—	—	—	—	—	—	—	—	13
—	—	—	—	—	—	—	—	—	—	—	—	—	—	—	14
—	7	70	—	—	—	7	3	—	—	—	—	—	—	—	15
—	—	—	—	—	—	—	—	—	—	—	—	—	—	—	1B
—	1	10	—	—	—	1	3	—	—	—	—	—	—	—	16
—	—	—	—	—	—	—	—	—	—	—	—	—	—	—	17
2	3	19	1	1	—	—	—	—	—	2	2	168	—	—	2
—	—	—	—	—	—	—	—	—	—	—	—	—	—	—	21
—	—	—	—	—	—	—	—	—	—	—	—	—	—	—	22
1	1	1	1	1	—	—	—	—	—	1	1	74	—	—	23
1	2	18	—	—	—	—	—	—	—	1	1	94	—	—	24
—	—	—	—	—	—	—	—	—	—	—	—	—	—	—	25
—	—	—	—	—	—	—	—	—	—	—	—	—	—	—	26
5	5	5	5	5	9	10	331	5	11	3	3	6	3	6	3
5	5	5	5	5	6	7	264	3	9	2	2	2	2	2	31
—	—	—	—	—	3	3	67	2	2	1	1	4	1	4	32
—	—	—	—	—	—	—	—	—	—	—	—	—	—	—	33
—	—	—	—	—	—	—	—	—	—	—	—	—	—	—	34
—	—	—	—	—	—	—	—	—	—	—	—	—	—	—	35
—	—	—	—	—	—	—	—	—	—	—	—	—	—	—	36
—	—	—	—	—	—	—	—	—	—	—	—	—	—	—	37
14	16	202	5	25	7	9	294	6	9	3	3	3	3	3	4
3	3	29	1	6	—	—	—	—	—	—	—	—	—	—	41
—	—	—	—	—	—	—	—	—	—	—	—	—	—	—	42
1	2	33	—	—	1	1	4	1	4	—	—	—	—	—	43
—	—	—	—	—	—	—	—	—	—	—	—	—	—	—	44
2	2	13	2	13	1	1	1	1	1	2	2	2	2	2	45
2	2	15	1	4	1	1	1	1	1	1	1	1	1	1	46
—	—	—	—	—	—	—	—	—	—	—	—	—	—	—	47
6	7	112	1	2	4	6	288	3	3	—	—	—	—	—	48
—	—	—	—	—	—	—	—	—	—	—	—	—	—	—	49
14	16	46	13	25	8	10	19	8	12	5	6	16	5	9	5
14	16	46	13	25	8	10	19	8	12	5	6	16	5	9	50
55	56	68	4	4	49	50	68	3	3	22	22	32	1	1	6
57	52	64	—	—	46	47	65	—	—	27	27	37	—	—	6A
2	2	2	—	—	2	2	6	—	—	1	1	1	—	—	61
—	—	—	—	—	—	—	—	—	—	—	—	—	—	—	62
3	3	5	—	—	12	12	12	—	—	—	—	—	—	—	63
32	33	40	—	—	22	22	31	—	—	15	15	22	—	—	64
7	7	7	—	—	5	6	6	—	—	1	1	1	—	—	65
7	7	10	—	—	5	5	10	—	—	4	4	7	—	—	66
4	4	4	4	4	3	3	3	3	3	7	7	7	7	7	6B
4	4	4	4	4	3	3	3	3	3	1	1	1	1	1	67
7	8	13	7	9	1	2	5	1	2	1	3	5	1	1	7
—	—	—	—	—	—	—	—	—	—	—	—	—	—	—	71
7	7	9	7	9	1	1	2	1	2	1	1	1	1	1	72
—	—	—	—	—	—	—	—	—	—	—	—	—	—	—	73
—	—	—	—	—	—	—	—	—	—	—	—	—	—	—	74
—	—	—	—	—	—	—	—	—	—	—	—	—	—	—	75
—	—	—	—	—	—	—	—	—	—	—	—	—	—	—	76
—	—	—	—	—	—	—	—	—	—	—	—	—	—	—	77
—	1	4	—	—	—	1	3	—	—	—	1	1	—	—	79
—	6	9	—	—	2	4	8	—	—	1	2	4	—	—	8
—	7	2	—	—	7	7	5	—	—	—	7	3	—	—	8A
—	1	2	—	—	1	1	5	—	—	—	1	3	—	—	81
—	—	—	—	—	—	—	—	—	—	—	—	—	—	—	82
—	5	7	—	—	7	3	3	—	—	7	7	7	—	—	8B
—	5	7	—	—	1	3	3	—	—	1	1	1	—	—	83
—	—	—	—	—	—	—	—	—	—	—	—	—	—	—	84
9	22	57	9	9	8	15	33	8	9	2	10	17	2	2	9
—	2	14	—	—	—	7	5	—	—	—	2	5	—	—	9A
—	2	14	—	—	—	1	5	—	—	—	2	5	—	—	91
9	20	43	9	9	8	14	28	8	9	2	8	12	2	2	9B
1	1	1	1	1	2	2	2	2	2	—	—	—	—	—	92
—	3	22	—	—	—	3	16	—	—	—	3	7	—	—	93
—	—	—	—	—	—	—	—	—	—	—	—	—	—	—	94
—	4	4	—	—	—	2	2	—	—	—	1	1	—	—	95
—	2	6	—	—	—	—	—	—	—	—	—	—	—	—	96
—	2	2	—	—	—	1	1	—	—	—	2	2	—	—	97
8	8	8	8	8	6	6	7	6	7	2	2	2	2	2	98
111	138	437	49	86	84	101	761	31	46	39	51	251	15	22	

segue TAV. 17 - Imprese, unità locali e relativi addetti

N. Classificazione	RAMI E CLASSI DI ATTIVITÀ ECONOMICA	055 CORNALE				056 CORTEOLONA					
		Imprese	Unità locali				Imprese	Unità locali			
			TOTALE		di cui artigiane			TOTALE		di cui artigiane	
			Unità locali	Addetti	Unità locali	Addetti		Unità locali	Addetti	Unità locali	Addetti
0	Agricoltura, caccia, foreste e pesca	1	1	1	1	1	2	4	—	—	
01	Agricoltura e caccia	—	—	—	—	—	—	—	—	—	
02	Foreste	—	—	—	—	—	—	—	—	—	
03	Pesca	—	—	—	—	—	—	—	—	—	
04	Attività connesse con l'agricoltura	1	1	1	1	1	2	4	—	—	
1	Energia, gas e acqua	—	—	—	—	—	—	—	—	—	
1A	Estrazione di combustibili - industria petrolifera	—	—	—	—	—	—	—	—	—	
11	Estrazione e agglomerazione di combustibili solidi	—	—	—	—	—	—	—	—	—	
12	Cokerie	—	—	—	—	—	—	—	—	—	
13	Industria dell'estrazione di petrolio e gas naturali	—	—	—	—	—	—	—	—	—	
14	Industria petrolifera	—	—	—	—	—	—	—	—	—	
15	Industria dei combustibili nucleari	—	—	—	—	—	—	—	—	—	
1B	Energia elettrica, gas e acqua	—	—	—	—	—	—	—	—	—	
16	Produzione, distribuzione energia elettrica, gas	—	—	—	—	—	—	—	—	—	
17	Raccolta, depurazione e distribuzione d'acqua	—	—	—	—	—	—	—	—	—	
2	Industrie estrattive - industrie manifatturiere per trasformazione minerali - industrie chimiche	2	2	2	2	2	2	14	—	—	
21	Estrazione e preparazione di minerali metalliferi	—	—	—	—	—	—	—	—	—	
22	Produzione e prima trasformazione dei metalli	—	—	—	—	—	—	—	—	—	
23	Estraz. minerali non metalliferi e non energetici; torbiere	—	—	—	—	—	—	—	—	—	
24	Lavorazione dei minerali non metalliferi	2	2	2	2	—	—	—	—	—	
25	Industrie chimiche	—	—	—	—	1	2	14	—	—	
26	Produzione di fibre artificiali e sintetiche	—	—	—	—	—	—	—	—	—	
3	Industrie manifatturiere per lavorazione e trasformazione metalli; meccanica di precisione	4	4	7	4	7	7	22	7	22	
31	Costruzione di prodotti in metallo	3	3	3	3	2	2	4	2	4	
32	Costruzione, installazione macchine e materiale meccanico	1	1	4	1	4	3	11	3	11	
33	Costruzione, installazione e riparazione macchine ufficio	—	—	—	—	—	—	—	—	—	
34	Costruzione e installazione impianti	—	—	—	—	1	1	6	1	6	
35	Costruzione, montaggio autoveicoli e carrozzerie	—	—	—	—	—	—	—	—	—	
36	Industria della costruzione di altri mezzi di trasporto	—	—	—	—	—	—	—	—	—	
37	Costruzione apparecchi di precisione; orologeria	—	—	—	—	1	1	1	1	1	
4	Industrie manifatturiere alimentari, tessili, pelli, cuoio, abbigliamento, legno, mobilio e altre	12	12	32	11	31	4	5	641	3	
41	Industrie alimentari di base	1	1	6	1	6	1	2	633	1	
42	Industrie zucchero, bevande e tabacco	—	—	—	—	—	—	—	—	—	
43	Industrie tessili	—	—	—	—	—	—	—	—	—	
44	Industrie delle pelli e del cuoio	—	—	—	—	—	—	—	—	—	
45	Industrie calzature, abbigliamento e biancheria casa	9	9	23	8	22	—	—	—	—	
46	Industrie del legno e del mobile in legno	1	1	1	1	1	2	6	2	6	
47	Industrie della carta; stampa ed editoria	—	—	—	—	1	1	2	—	—	
48	Industrie gomma e manufatti di materie plastiche	—	—	—	—	—	—	—	—	—	
49	Industrie manifatturiere diverse	1	1	2	1	2	—	—	—	—	
5	Industrie costruzioni, installazioni impianti edilizia	5	5	27	5	27	22	27	75	23	
50	Edilizia e genio civile	5	5	27	5	27	22	27	75	23	
6	Commercio, pubblici esercizi e alberghi; riparazioni beni di consumo e veicoli	22	22	32	—	—	48	52	115	5	
6A	Commercio, pubblici esercizi e alberghi	22	22	32	—	—	43	47	106	—	
61	Commercio all'ingrosso	2	2	3	—	—	4	4	24	—	
62	Commercio all'ingrosso di materiali vari da recupero	—	—	—	—	—	—	—	—	—	
63	Intermediari del commercio	—	—	—	—	—	3	3	4	—	
64	Comm. minuto alimentari, abbigl., arredam.; farmacie	14	14	20	—	—	24	25	44	—	
65	Comm. minuto veicoli, natanti, carburanti, libri, articoli vari	2	2	4	—	—	4	6	7	—	
66	Pubblici esercizi ed esercizi alberghieri	4	4	5	—	—	8	9	27	—	
6B	Riparazioni di beni di consumo e di veicoli	—	—	—	—	—	5	5	9	5	
67	Riparazioni di beni di consumo e di veicoli	—	—	—	—	—	5	5	9	5	
7	Trasporti e comunicazioni	9	10	13	9	10	7	9	41	5	
71	Ferrovie	—	—	—	—	—	—	1	8	—	
72	Altri trasporti terrestri	9	9	10	9	10	7	7	26	5	
73	Trasporti fluviali, lacuali e lagunari	—	—	—	—	—	—	—	—	—	
74	Trasporti marittimi e cabotaggio	—	—	—	—	—	—	—	—	—	
75	Trasporti aerei	—	—	—	—	—	—	—	—	—	
76	Attività connesse ai trasporti	—	—	—	—	—	—	—	—	—	
77	Agenzie viaggio, intermediari trasporti, magazzini	—	—	—	—	—	—	—	—	—	
79	Comunicazioni	—	1	3	—	—	—	1	7	—	
8	Credito e assicurazione, servizi imprese; noleggio	1	1	1	—	—	3	9	25	1	
8A	Credito e assicurazione	—	—	—	—	—	—	2	12	—	
81	Istituti di credito	—	—	—	—	—	—	2	12	—	
82	Assicurazione	—	—	—	—	—	—	—	—	—	
8B	Servizi prestati alle imprese; noleggio	1	1	1	—	—	3	7	13	1	
83	Ausiliari finanziari, assicurazioni, servizi alle imprese	1	1	1	—	—	3	7	13	1	
84	Noleggio di beni mobili	—	—	—	—	—	—	—	—	—	
9	Pubblica amministrazione; servizi pubblici e privati	4	7	14	4	5	12	29	78	9	
9A	Pubblica amministrazione	—	1	3	—	—	—	5	32	—	
91	Pubblica amministrazione, sicurezza sociale obbligatoria	—	1	3	—	—	—	5	32	—	
9B	Servizi pubblici e privati	4	6	11	4	5	12	24	46	9	
92	Servizi d'igiene pubblica ed amministrazione di cimiteri	—	—	—	—	—	—	—	—	—	
93	Istruzione	—	1	5	—	—	1	4	11	—	
94	Ricerca e sviluppo	—	—	—	—	—	—	—	—	—	
95	Sanità e servizi veterinari	—	1	1	—	—	1	4	13	—	
96	Altri servizi sociali	—	—	—	—	—	—	6	10	—	
97	Servizi ricreativi ed altri servizi culturali	—	—	—	—	—	1	1	1	—	
98	Servizi personali	4	4	5	4	5	9	9	11	11	
	TOTALE	60	64	129	36	83	105	142	1.015	53	

per Comune e per ramo e classe di attività economica

057 CORVINO SAN QUIRICO					058 COSTA DE'NOBILI					059 COZZO					N. Classificazione
Imprese	Unità locali				Imprese	Unità locali				Imprese	Unità locali				
	TOTALE		di cui artigiane			TOTALE		di cui artigiane			TOTALE		di cui artigiane		
	Unità locali	Addetti	Unità locali	Addetti		Unità locali	Addetti	Unità locali	Addetti		Unità locali	Addetti	Unità locali	Addetti	
87	87	127	1	1	2	2	2	2	2	3	3	3	3	3	0
—	—	—	—	—	—	—	—	—	—	—	—	—	—	—	01
—	—	—	—	—	—	—	—	—	—	—	—	—	—	—	02
87	87	127	1	1	2	2	2	2	2	3	3	3	3	3	03
—	—	—	—	—	—	—	—	—	—	—	—	—	—	—	04
—	—	—	—	—	—	—	—	—	—	—	—	—	—	—	1
—	—	—	—	—	—	—	—	—	—	—	—	—	—	—	1A
—	—	—	—	—	—	—	—	—	—	—	—	—	—	—	11
—	—	—	—	—	—	—	—	—	—	—	—	—	—	—	12
—	—	—	—	—	—	—	—	—	—	—	—	—	—	—	13
—	—	—	—	—	—	—	—	—	—	—	—	—	—	—	14
—	—	—	—	—	—	—	—	—	—	—	—	—	—	—	15
—	—	—	—	—	—	—	—	—	—	—	—	—	—	—	1B
—	—	—	—	—	—	—	—	—	—	—	—	—	—	—	16
—	—	—	—	—	—	—	—	—	—	—	—	—	—	—	17
2	2	7	2	7	—	—	—	—	—	—	—	—	—	—	2
—	—	—	—	—	—	—	—	—	—	—	—	—	—	—	21
—	—	—	—	—	—	—	—	—	—	—	—	—	—	—	22
2	2	7	2	7	—	—	—	—	—	—	—	—	—	—	23
—	—	—	—	—	—	—	—	—	—	—	—	—	—	—	24
—	—	—	—	—	—	—	—	—	—	—	—	—	—	—	25
—	—	—	—	—	—	—	—	—	—	—	—	—	—	—	26
6	6	11	6	11	—	—	—	—	—	1	1	1	1	1	3
4	4	8	4	8	—	—	—	—	—	—	—	—	—	—	31
1	1	1	1	1	—	—	—	—	—	1	1	1	1	1	32
—	—	—	—	—	—	—	—	—	—	—	—	—	—	—	33
1	1	2	1	2	—	—	—	—	—	—	—	—	—	—	34
—	—	—	—	—	—	—	—	—	—	—	—	—	—	—	35
—	—	—	—	—	—	—	—	—	—	—	—	—	—	—	36
—	—	—	—	—	—	—	—	—	—	—	—	—	—	—	37
4	4	6	3	5	1	1	28	—	—	2	2	2	1	1	4
1	1	1	1	1	—	—	—	—	—	—	—	—	—	—	41
1	1	1	—	—	—	—	—	—	—	—	—	—	—	—	42
1	1	2	1	2	—	—	—	—	—	—	—	—	—	—	43
—	—	—	—	—	—	—	—	—	—	—	—	—	—	—	44
1	1	2	1	2	—	—	—	—	—	2	2	2	1	1	45
—	—	—	—	—	—	—	—	—	—	—	—	—	—	—	46
—	—	—	—	—	—	—	—	—	—	—	—	—	—	—	47
—	—	—	—	—	—	—	—	—	—	—	—	—	—	—	48
—	—	—	—	—	1	1	28	—	—	—	—	—	—	—	49
13	14	26	14	26	4	4	8	4	8	—	1	5	—	—	5
13	14	26	14	26	4	4	8	4	8	—	1	5	—	—	50
40	40	88	2	6	6	6	8	—	—	14	14	29	1	1	6
38	38	82	—	—	6	6	8	—	—	13	13	28	—	—	6A
3	3	14	—	—	1	1	2	—	—	2	2	2	—	—	61
1	1	1	—	—	—	—	—	—	—	—	—	—	—	—	62
1	1	1	—	—	—	—	—	—	—	—	—	—	—	—	63
27	27	46	—	—	4	4	5	—	—	7	7	10	—	—	64
1	1	1	—	—	—	—	—	—	—	—	—	—	—	—	65
5	5	19	—	—	1	1	1	—	—	4	4	16	—	—	66
2	2	6	2	6	—	—	—	—	—	1	1	1	1	1	6B
2	2	6	2	6	—	—	—	—	—	1	1	1	1	1	67
10	11	17	10	11	—	1	2	—	—	1	3	6	1	1	7
—	—	—	—	—	—	—	—	—	—	—	—	3	—	—	71
10	10	11	10	11	—	—	—	—	—	1	1	1	1	1	72
—	—	—	—	—	—	—	—	—	—	—	—	—	—	—	73
—	—	—	—	—	—	—	—	—	—	—	—	—	—	—	74
—	—	—	—	—	—	—	—	—	—	—	—	—	—	—	75
—	—	—	—	—	—	—	—	—	—	—	—	—	—	—	76
—	—	—	—	—	—	—	—	—	—	—	—	—	—	—	77
—	1	6	—	—	—	—	—	—	—	—	1	2	—	—	79
—	1	1	—	—	—	—	—	—	—	—	—	—	—	—	8
—	—	—	—	—	—	—	—	—	—	—	—	—	—	—	8A
—	—	—	—	—	—	—	—	—	—	—	—	—	—	—	81
—	1	1	—	—	—	—	—	—	—	—	—	—	—	—	82
—	1	1	—	—	—	—	—	—	—	—	—	—	—	—	8B
—	—	—	—	—	—	—	—	—	—	—	—	—	—	—	83
—	—	—	—	—	—	—	—	—	—	—	—	—	—	—	84
3	9	25	3	5	—	5	8	—	—	2	6	10	2	2	9
—	1	7	—	—	—	—	4	—	—	—	1	5	—	—	9A
—	1	7	—	—	—	—	4	—	—	—	1	5	—	—	91
3	8	18	3	5	—	3	4	—	—	2	5	5	2	2	9B
—	—	—	—	—	—	—	—	—	—	—	1	1	—	—	92
—	2	9	—	—	—	1	3	—	—	—	1	1	—	—	93
—	—	—	—	—	—	—	—	—	—	—	—	—	—	—	94
—	2	3	—	—	—	1	1	—	—	—	1	1	—	—	95
—	—	—	—	—	—	—	—	—	—	—	—	—	—	—	96
—	—	—	—	—	—	—	—	—	—	—	—	—	—	—	97
3	4	6	3	5	—	—	—	—	—	2	2	2	2	2	98
165	174	308	41	72	13	19	56	6	10	23	30	56	9	9	

per Comune e per ramo e classe di attività economica

062 FERRERA ERBOGNONE					063 FILIGHERA					064 FORTUNAGO					N. Classifi- cazione
Imprese	Unità locali				Imprese	Unità locali				Imprese	Unità locali				
	TOTALE		di cui artigiane			TOTALE		di cui artigiane			TOTALE		di cui artigiane		
	Unità locali	Addetti	Unità locali	Addetti		Unità locali	Addetti	Unità locali	Addetti		Unità locali	Addetti	Unità locali	Addetti	
1	1	1	1	1	—	—	—	—	—	—	—	—	—	0	
—	—	—	—	—	—	—	—	—	—	—	—	—	—	01	
—	—	—	—	—	—	—	—	—	—	—	—	—	—	02	
—	—	—	—	—	—	—	—	—	—	—	—	—	—	03	
1	1	1	1	1	—	—	—	—	—	—	—	—	—	04	
—	—	—	—	—	—	—	—	—	—	—	—	—	—	1	
—	—	—	—	—	—	—	—	—	—	—	—	—	—	1A	
—	—	—	—	—	—	—	—	—	—	—	—	—	—	11	
—	—	—	—	—	—	—	—	—	—	—	—	—	—	12	
—	—	—	—	—	—	—	—	—	—	—	—	—	—	13	
—	—	—	—	—	—	—	—	—	—	—	—	—	—	14	
—	—	—	—	—	—	—	—	—	—	—	—	—	—	15	
—	—	—	—	—	—	—	—	—	—	—	—	—	—	1B	
—	—	—	—	—	—	—	—	—	—	—	—	—	—	16	
—	—	—	—	—	—	—	—	—	—	—	—	—	—	17	
—	—	—	—	—	—	—	—	—	—	—	—	—	—	2	
—	—	—	—	—	—	—	—	—	—	—	—	—	—	21	
—	—	—	—	—	—	—	—	—	—	—	—	—	—	22	
—	—	—	—	—	—	—	—	—	—	—	—	—	—	23	
—	—	—	—	—	—	—	—	—	—	—	—	—	—	24	
—	—	—	—	—	—	—	—	—	—	—	—	—	—	25	
—	—	—	—	—	—	—	—	—	—	—	—	—	—	26	
—	—	—	—	—	—	—	—	—	—	—	—	—	—	3	
4	4	39	3	12	4	4	20	1	5	—	—	—	—	31	
3	3	12	3	12	4	4	20	1	5	—	—	—	—	32	
1	1	27	—	—	—	—	—	—	—	—	—	—	—	33	
—	—	—	—	—	—	—	—	—	—	—	—	—	—	34	
—	—	—	—	—	—	—	—	—	—	—	—	—	—	35	
—	—	—	—	—	—	—	—	—	—	—	—	—	—	36	
—	—	—	—	—	—	—	—	—	—	—	—	—	—	37	
—	—	—	—	—	—	—	—	—	—	—	—	—	—	4	
9	9	85	5	25	—	—	—	—	—	2	2	13	1	41	
1	1	12	—	—	—	—	—	—	—	1	1	1	1	42	
—	—	—	—	—	—	—	—	—	—	—	—	—	—	43	
1	1	9	1	9	—	—	—	—	—	—	—	—	—	44	
6	6	63	3	15	—	—	—	—	—	1	1	12	—	45	
1	1	1	1	1	—	—	—	—	—	—	—	—	—	46	
—	—	—	—	—	—	—	—	—	—	—	—	—	—	47	
—	—	—	—	—	—	—	—	—	—	—	—	—	—	48	
—	—	—	—	—	—	—	—	—	—	—	—	—	—	49	
6	9	58	6	21	10	11	19	10	17	3	3	4	3	5	
6	9	58	6	21	10	11	19	10	17	3	3	4	3	50	
—	—	—	—	—	—	—	—	—	—	—	—	—	—	6	
33	34	48	3	6	18	19	28	2	3	17	18	19	—	6A	
30	31	42	—	—	16	17	25	—	—	17	18	19	—	61	
—	—	—	—	—	2	2	4	—	—	6	6	7	—	62	
—	—	—	—	—	—	—	—	—	—	—	—	—	—	63	
2	2	2	—	—	1	1	1	—	—	2	2	2	—	64	
23	24	31	—	—	7	7	10	—	—	5	6	6	—	65	
2	2	2	—	—	2	3	4	—	—	1	1	1	—	66	
3	3	7	—	—	4	4	6	—	—	3	3	3	—	6B	
3	3	6	3	6	2	2	3	2	3	—	—	—	—	67	
3	3	6	3	6	2	2	3	2	3	—	—	—	—	7	
3	7	136	2	4	5	6	14	4	4	5	6	7	5	7	
—	1	8	—	—	—	—	—	—	—	—	—	—	—	71	
3	4	124	2	4	5	5	12	4	4	5	5	5	5	72	
—	—	—	—	—	—	—	—	—	—	—	—	—	—	73	
—	—	—	—	—	—	—	—	—	—	—	—	—	—	74	
—	—	—	—	—	—	—	—	—	—	—	—	—	—	75	
—	—	—	—	—	—	—	—	—	—	—	—	—	—	76	
—	—	—	—	—	—	—	—	—	—	—	—	—	—	77	
—	1	1	—	—	—	—	—	—	—	—	—	—	—	79	
—	1	3	—	—	—	—	—	—	—	1	2	—	—	8	
—	1	5	—	—	—	—	—	—	—	—	—	—	—	8A	
—	1	5	—	—	—	—	—	—	—	—	—	—	—	81	
—	1	5	—	—	—	—	—	—	—	—	—	—	—	8B	
—	—	—	—	—	—	—	—	—	—	—	—	—	—	83	
—	—	—	—	—	—	—	—	—	—	—	—	—	—	84	
—	—	—	—	—	—	—	—	—	—	—	—	—	—	9	
6	17	30	5	5	2	8	16	1	1	—	4	8	—	9A	
—	3	7	—	—	—	1	4	—	—	—	1	4	—	91	
—	3	7	—	—	—	1	4	—	—	—	1	4	—	9B	
6	14	23	5	5	2	7	12	1	1	—	3	4	—	92	
1	2	3	1	1	—	—	—	—	—	—	—	—	—	93	
—	3	8	—	—	1	3	8	—	—	—	2	3	—	94	
—	—	—	—	—	—	—	—	—	—	—	—	—	—	95	
—	1	1	—	—	—	1	1	—	—	—	1	1	—	96	
1	2	6	—	—	—	1	1	—	—	—	—	—	—	97	
—	1	—	—	—	—	1	1	—	—	—	—	—	—	98	
4	5	5	4	4	1	1	1	1	1	—	—	—	—	99	
62	82	402	25	74	39	48	97	18	30	27	33	51	9	10	

segue TAV. 17 - Imprese, unità locali e relativi addetti

N. Classificazione	RAMI E CLASSI DI ATTIVITÀ ECONOMICA	065 FRASCAROLO				066 GALLIAVOLA						
		Imprese	Unità locali				Imprese	Unità locali				
			TOTALE		di cui artigiane			TOTALE		di cui artigiane		
			Unità locali	Addetti	Unità locali	Addetti		Unità locali	Addetti	Unità locali	Addetti	
0	Agricoltura, caccia, foreste e pesca	4	4	7	4	7	—	—	—	—	—	—
01	Agricoltura e caccia	—	—	—	—	—	—	—	—	—	—	—
02	Foreste	—	—	—	—	—	—	—	—	—	—	—
03	Pesca	—	—	—	—	—	—	—	—	—	—	—
04	Attività connesse con l'agricoltura	4	4	7	4	7	—	—	—	—	—	—
1	Energia, gas e acqua	—	—	—	—	—	—	—	—	—	—	—
1A	Estrazione di combustibili - industria petrolifera	—	—	—	—	—	—	—	—	—	—	—
11	Estrazione e agglomerazione di combustibili solidi	—	—	—	—	—	—	—	—	—	—	—
12	Cokerie	—	—	—	—	—	—	—	—	—	—	—
13	Industria dell'estrazione di petrolio e gas naturali	—	—	—	—	—	—	—	—	—	—	—
14	Industria petrolifera	—	—	—	—	—	—	—	—	—	—	—
15	Industria dei combustibili nucleari	—	—	—	—	—	—	—	—	—	—	—
1B	Energia elettrica, gas e acqua	—	—	—	—	—	—	—	—	—	—	—
16	Produzione, distribuzione energia elettrica, gas	—	—	—	—	—	—	—	—	—	—	—
17	Raccolta, depurazione e distribuzione d'acqua	—	—	—	—	—	—	—	—	—	—	—
2	Industrie estrattive - industrie manifatturiere per trasformazione minerali - industrie chimiche	1	1	1	1	1	—	—	—	—	—	—
21	Estrazione e preparazione di minerali metalliferi	—	—	—	—	—	—	—	—	—	—	—
22	Produzione e prima trasformazione dei metalli	—	—	—	—	—	—	—	—	—	—	—
23	Estraz. minerali non metalliferi e non energetici; torbiere	1	1	1	1	1	—	—	—	—	—	—
24	Lavorazione dei minerali non metalliferi	—	—	—	—	—	—	—	—	—	—	—
25	Industrie chimiche	—	—	—	—	—	—	—	—	—	—	—
26	Produzione di fibre artificiali e sintetiche	—	—	—	—	—	—	—	—	—	—	—
3	Industrie manifatturiere per lavorazione e trasformazione metalli; meccanica di precisione	5	5	66	1	2	1	1	3	1	3	3
31	Costruzione di prodotti in metallo	4	4	56	1	2	1	1	3	1	3	3
32	Costruzione, installazione macchine e materiale meccanico	1	1	10	—	—	—	—	—	—	—	—
33	Costruzione, installazione e riparazione macchine ufficio	—	—	—	—	—	—	—	—	—	—	—
34	Costruzione e installazione impianti	—	—	—	—	—	—	—	—	—	—	—
35	Costruzione, montaggio autoveicoli e carrozzerie	—	—	—	—	—	—	—	—	—	—	—
36	Industria della costruzione di altri mezzi di trasporto	—	—	—	—	—	—	—	—	—	—	—
37	Costruzione apparecchi di precisione; orologeria	—	—	—	—	—	—	—	—	—	—	—
4	Industrie manifatturiere alimentari, tessili, pelli, cuoio, abbigliamento, legno, mobilio e altre	20	20	71	18	53	2	2	21	1	5	5
41	Industrie alimentari di base	1	1	5	1	5	1	1	16	—	—	—
42	Industrie zucchero, bevande e tabacco	—	—	—	—	—	—	—	—	—	—	—
43	Industrie tessili	3	3	14	3	14	—	—	—	—	—	—
44	Industrie delle pelli e del cuoio	—	—	—	—	—	—	—	—	—	—	—
45	Industrie calzature, abbigliamento e biancheria casa	2	2	5	2	5	1	1	5	1	5	5
46	Industrie del legno e del mobile in legno	4	4	21	2	3	—	—	—	—	—	—
47	Industrie della carta; stampa ed editoria	—	—	—	—	—	—	—	—	—	—	—
48	Industrie gomma e manufatti di materie plastiche	—	—	—	—	—	—	—	—	—	—	—
49	Industrie manifatturiere diverse	10	10	26	10	26	—	—	—	—	—	—
5	Industrie costruzioni, installazioni impianti edilizia	9	10	21	9	15	—	1	3	1	3	3
50	Edilizia e genio civile	9	10	21	9	15	—	1	3	1	3	3
6	Commercio, pubblici esercizi e alberghi; riparazioni beni di consumo e veicoli	30	31	43	3	4	4	5	9	2	5	5
6A	Commercio, pubblici esercizi e alberghi	27	28	39	—	—	2	3	4	—	—	—
61	Commercio all'ingrosso	1	1	1	—	—	—	—	—	—	—	—
62	Commercio all'ingrosso di materiali vari da recupero	—	—	—	—	—	—	—	—	—	—	—
63	Intermediari del commercio	2	2	2	—	—	—	—	—	—	—	—
64	Comm. minuto alimentari, abbigl., arredam.; farmacie	19	19	27	—	—	1	1	1	—	—	—
65	Comm. minuto veicoli, natanti, carburanti, libri, articoli vari	2	3	4	—	—	—	—	—	—	—	—
66	Pubblici esercizi ed esercizi alberghieri	3	3	5	—	—	1	2	3	—	—	—
6B	Riparazioni di beni di consumo e di veicoli	3	3	4	3	4	2	2	5	2	5	5
67	Riparazioni di beni di consumo e di veicoli	3	3	4	3	4	2	2	5	2	5	5
7	Trasporti e comunicazioni	4	5	7	4	4	—	—	—	—	—	—
71	Ferrovie	—	—	—	—	—	—	—	—	—	—	—
72	Altri trasporti terrestri	4	4	4	4	4	—	—	—	—	—	—
73	Trasporti fluviali, lacuali e lagunari	—	—	—	—	—	—	—	—	—	—	—
74	Trasporti marittimi e cabotaggio	—	—	—	—	—	—	—	—	—	—	—
75	Trasporti aerei	—	—	—	—	—	—	—	—	—	—	—
76	Attività connesse ai trasporti	—	—	—	—	—	—	—	—	—	—	—
77	Agenzie viaggio, intermediari trasporti, magazzini	—	—	—	—	—	—	—	—	—	—	—
79	Comunicazioni	—	1	3	—	—	—	—	—	—	—	—
8	Credito e assicurazione, servizi imprese; noleggio	—	2	3	—	—	—	—	—	—	—	—
8A	Credito e assicurazione	—	1	2	—	—	—	—	—	—	—	—
81	Istituti di credito	—	1	2	—	—	—	—	—	—	—	—
82	Assicurazione	—	—	—	—	—	—	—	—	—	—	—
8B	Servizi prestati alle imprese; noleggio	—	1	1	—	—	—	—	—	—	—	—
83	Ausiliari finanziari, assicurazioni, servizi alle imprese	—	1	1	—	—	—	—	—	—	—	—
84	Noleggio di beni mobili	—	—	—	—	—	—	—	—	—	—	—
9	Pubblica amministrazione; servizi pubblici e privati	5	12	29	5	5	—	2	5	—	—	—
9A	Pubblica amministrazione	—	1	6	—	—	—	1	5	—	—	—
91	Pubblica amministrazione, sicurezza sociale obbligatoria	—	1	6	—	—	—	1	5	—	—	—
9B	Servizi pubblici e privati	5	11	23	5	5	—	1	—	—	—	—
92	Servizi d'igiene pubblica ed amministrazione di cimiteri	—	—	—	—	—	—	—	—	—	—	—
93	Istruzione	—	3	15	—	—	—	—	—	—	—	—
94	Ricerca e sviluppo	—	2	2	—	—	—	—	—	—	—	—
95	Sanità e servizi veterinari	—	1	1	—	—	—	1	—	—	—	—
96	Altri servizi sociali	—	—	—	—	—	—	—	—	—	—	—
97	Servizi ricreativi ed altri servizi culturali	—	—	—	—	—	—	—	—	—	—	—
98	Servizi personali	5	5	5	5	5	—	—	—	—	—	—
	TOTALE	78	90	248	45	91	7	11	41	5	16	16

per Comune e per ramo e classe di attività economica

067 GAMBARANA					068 GAMBOLO'					069 GARLASCO					N. Classificazione
Imprese	Unità locali				Imprese	Unità locali				Imprese	Unità locali				
	TOTALE		di cui artigiane			TOTALE		di cui artigiane			TOTALE		di cui artigiane		
	Unità locali	Addetti	Unità locali	Addetti		Unità locali	Addetti	Unità locali	Addetti		Unità locali	Addetti	Unità locali	Addetti	
—	—	—	—	—	8	8	10	8	10	3	3	7	3	7	0
—	—	—	—	—	1	1	1	1	1	2	2	6	2	6	01
—	—	—	—	—	7	7	9	7	9	1	1	1	1	1	02
—	—	—	—	—	—	1	15	—	—	—	4	21	—	—	03
—	—	—	—	—	—	—	—	—	—	—	—	—	—	—	04
—	—	—	—	—	—	—	—	—	—	—	—	—	—	—	1
—	—	—	—	—	—	—	—	—	—	—	—	—	—	—	1A
—	—	—	—	—	—	—	—	—	—	—	—	—	—	—	11
—	—	—	—	—	—	—	—	—	—	—	—	—	—	—	12
—	—	—	—	—	—	—	—	—	—	—	—	—	—	—	13
—	—	—	—	—	—	—	—	—	—	—	—	—	—	—	14
—	—	—	—	—	—	1	15	—	—	—	4	21	—	—	15
—	—	—	—	—	—	—	—	—	—	—	4	21	—	—	1B
—	—	—	—	—	—	1	15	—	—	—	—	—	—	—	16
—	—	—	—	—	—	—	—	—	—	—	—	—	—	—	17
—	—	—	—	—	3	3	36	1	7	9	10	207	3	5	2
—	—	—	—	—	—	—	—	—	—	—	—	—	—	—	21
—	—	—	—	—	2	2	29	—	—	—	—	—	—	—	22
—	—	—	—	—	1	1	7	1	7	—	—	—	—	—	23
—	—	—	—	—	—	—	—	—	—	5	6	136	2	4	24
—	—	—	—	—	—	—	—	—	—	4	4	71	1	1	25
—	—	—	—	—	—	—	—	—	—	—	—	—	—	—	26
1	1	1	1	1	56	58	522	35	156	42	43	556	26	110	3
—	—	—	—	—	16	16	63	15	59	15	15	95	12	32	31
—	—	—	—	—	31	32	389	15	78	18	19	269	9	55	32
1	1	1	1	1	—	—	—	—	—	1	1	3	1	3	33
—	—	—	—	—	4	5	37	2	8	6	6	174	3	19	34
—	—	—	—	—	1	1	9	1	9	1	1	14	—	—	35
—	—	—	—	—	—	—	—	—	—	—	—	—	—	—	36
—	—	—	—	—	4	4	24	2	2	1	1	1	1	1	37
3	3	9	2	5	83	84	879	54	146	94	94	1.109	69	146	4
—	—	—	—	—	5	5	86	1	5	4	4	20	3	13	41
1	1	4	—	—	—	—	—	—	—	1	1	6	1	6	42
—	—	—	—	—	2	2	26	1	1	2	2	3	1	1	43
—	—	—	—	—	3	3	7	2	2	2	2	16	1	2	44
—	—	—	—	—	57	57	424	41	117	52	52	719	37	73	45
—	—	—	—	—	4	4	5	4	5	16	16	67	14	25	46
—	—	—	—	—	2	3	38	2	4	6	6	23	5	12	47
—	—	—	—	—	10	10	293	3	12	10	10	254	6	13	48
2	2	5	2	5	—	—	—	—	—	1	1	1	1	1	49
—	—	—	—	—	57	61	141	57	117	55	59	169	55	144	5
—	2	6	—	—	57	61	141	57	117	55	59	169	55	144	50
6	6	7	—	—	202	209	398	15	35	278	285	618	19	36	6
6	6	7	—	—	187	194	363	—	—	259	266	582	—	—	6A
—	—	—	—	—	16	19	88	—	—	28	28	124	—	—	61
—	—	—	—	—	4	4	6	—	—	1	1	1	—	—	62
—	—	—	—	—	16	16	18	—	—	4	4	4	—	—	63
3	3	3	—	—	100	103	169	—	—	153	157	298	—	—	64
1	1	2	—	—	22	23	35	—	—	36	38	71	—	—	65
2	2	2	—	—	29	29	47	—	—	37	38	84	—	—	66
—	—	—	—	—	15	15	35	15	35	19	19	36	19	36	6B
—	—	—	—	—	15	15	35	15	35	19	19	36	19	36	67
—	—	—	—	—	27	33	63	27	33	17	22	65	15	19	7
—	—	—	—	—	—	1	13	—	—	—	1	9	—	—	71
—	—	—	—	—	27	28	39	27	33	13	13	16	12	13	72
—	—	—	—	—	—	—	—	—	—	—	—	—	—	—	73
—	—	—	—	—	—	—	—	—	—	—	—	—	—	—	74
—	—	—	—	—	—	—	—	—	—	—	—	—	—	—	75
—	—	—	—	—	—	2	—	—	—	3	3	6	3	6	76
—	—	—	—	—	—	2	11	—	—	1	3	2	—	—	77
—	—	—	—	—	—	2	—	—	—	—	2	32	—	—	79
—	—	—	—	—	2	10	31	—	—	7	28	104	—	—	8
—	—	—	—	—	—	3	20	—	—	—	5	40	—	—	8A
—	—	—	—	—	—	3	20	—	—	—	4	39	—	—	81
—	—	—	—	—	—	—	—	—	—	—	1	1	—	—	82
—	—	—	—	—	2	7	11	—	—	7	23	64	—	—	8B
—	—	—	—	—	2	7	11	—	—	7	23	64	—	—	83
—	—	—	—	—	—	—	—	—	—	—	—	—	—	—	84
—	—	—	—	—	27	46	238	23	35	51	88	416	40	69	9
—	2	4	—	—	—	2	40	—	—	—	3	57	—	—	9A
—	2	4	—	—	—	2	40	—	—	—	3	57	—	—	91
—	—	—	—	—	27	44	198	23	35	51	85	359	40	69	9B
—	—	—	—	—	4	4	17	3	4	—	1	—	—	—	92
—	—	—	—	—	1	7	88	—	—	2	10	138	—	—	93
—	—	—	—	—	—	—	—	—	—	—	—	—	—	—	94
—	—	—	—	—	—	8	11	—	—	1	16	37	—	—	95
—	—	—	—	—	—	2	48	—	—	—	8	5	—	—	96
—	—	—	—	—	1	2	2	—	—	7	8	95	—	—	97
—	—	—	—	—	21	21	32	20	31	41	42	84	40	69	98
10	15	29	3	6	465	513	2.333	220	539	556	636	3.272	230	536	

segue TAV. 17 - Imprese, unità locali e relativi addetti

N. Classificazione	RAMI E CLASSI DI ATTIVITÀ ECONOMICA	070 GENZONE				071 GERENZAGO					
		Imprese	Unità locali				Imprese	Unità locali			
			TOTALE		di cui artigiane			TOTALE		di cui artigiane	
			Unità locali	Addetti	Unità locali	Addetti		Unità locali	Addetti	Unità locali	Addetti
0	Agricoltura, caccia, foreste e pesca	—	—	—	—	—	1	1	1	1	1
01	Agricoltura e caccia	—	—	—	—	—	—	—	—	—	—
02	Foreste	—	—	—	—	—	—	—	—	—	—
03	Pesca	—	—	—	—	—	—	—	—	—	—
04	Attività connesse con l'agricoltura	—	—	—	—	—	1	1	1	1	1
1	Energia, gas e acqua	—	—	—	—	—	—	—	—	—	—
1A	Estrazione di combustibili - industria petrolifera	—	—	—	—	—	—	—	—	—	—
11	Estrazione e agglomerazione di combustibili solidi	—	—	—	—	—	—	—	—	—	—
12	Cokerie	—	—	—	—	—	—	—	—	—	—
13	Industria dell'estrazione di petrolio e gas naturali	—	—	—	—	—	—	—	—	—	—
14	Industria petrolifera	—	—	—	—	—	—	—	—	—	—
15	Industria dei combustibili nucleari	—	—	—	—	—	—	—	—	—	—
1B	Energia elettrica, gas e acqua	—	—	—	—	—	—	—	—	—	—
16	Produzione, distribuzione energia elettrica, gas	—	—	—	—	—	—	—	—	—	—
17	Raccolta, depurazione e distribuzione d'acqua	—	—	—	—	—	—	—	—	—	—
2	Industrie estrattive - industrie manifatturiere per trasformazione minerali - industrie chimiche	1	1	2	1	2	—	—	—	—	—
21	Estrazione e preparazione di minerali metalliferi	—	—	—	—	—	—	—	—	—	—
22	Produzione e prima trasformazione dei metalli	—	—	—	—	—	—	—	—	—	—
23	Estraz. minerali non metalliferi e non energetici; torbiere	—	—	—	—	—	—	—	—	—	—
24	Lavorazione dei minerali non metalliferi	—	—	—	—	—	—	—	—	—	—
25	Industrie chimiche	1	1	2	1	2	—	—	—	—	—
26	Produzione di fibre artificiali e sintetiche	—	—	—	—	—	—	—	—	—	—
3	Industrie manifatturiere per lavorazione e trasformazione metalli; meccanica di precisione	2	3	22	2	18	3	3	11	3	11
31	Costruzione di prodotti in metallo	1	1	11	1	11	2	2	5	2	5
32	Costruzione, installazione macchine e materiale meccanico	1	1	7	1	7	—	—	—	—	—
33	Costruzione, installazione e riparazione macchine ufficio	—	—	—	—	—	—	—	—	—	—
34	Costruzione e installazione impianti	—	—	—	—	—	1	1	6	1	6
35	Costruzione, montaggio autoveicoli e carrozzerie	—	—	—	—	—	—	—	—	—	—
36	Industria della costruzione di altri mezzi di trasporto	—	1	4	—	—	—	—	—	—	—
37	Costruzione apparecchi di precisione; orologeria	—	—	—	—	—	—	—	—	—	—
4	Industrie manifatturiere alimentari, tessili, pelli, cuoio, abbigliamento, legno, mobilio e altre	2	2	3	2	3	4	5	14	4	8
41	Industrie alimentari di base	1	1	2	1	2	—	—	—	—	—
42	Industrie zucchero, bevande e tabacco	—	—	—	—	—	—	—	—	—	—
43	Industrie tessili	—	—	—	—	—	—	—	—	—	—
44	Industrie delle pelli e del cuoio	—	—	—	—	—	—	—	—	—	—
45	Industrie calzature, abbigliamento e biancheria casa	—	—	—	—	—	2	3	8	2	2
46	Industrie del legno e del mobile in legno	1	1	1	1	1	2	2	6	2	6
47	Industrie della carta; stampa ed editoria	—	—	—	—	—	—	—	—	—	—
48	Industrie gomma e manufatti di materie plastiche	—	—	—	—	—	—	—	—	—	—
49	Industrie manifatturiere diverse	—	—	—	—	—	—	—	—	—	—
5	Industrie costruzioni, installazioni impianti edilizia	1	2	10	1	4	17	18	41	18	41
50	Edilizia e genio civile	1	2	10	1	4	17	18	41	18	41
6	Commercio, pubblici esercizi e alberghi; riparazioni beni di consumo e veicoli	9	9	14	1	1	18	18	31	—	—
6A	Commercio, pubblici esercizi e alberghi	8	8	13	—	—	18	18	31	—	—
61	Commercio all'ingrosso	1	1	1	—	—	3	3	5	—	—
62	Commercio all'ingrosso di materiali vari da recupero	—	—	—	—	—	1	1	1	—	—
63	Intermediari del commercio	—	—	—	—	—	—	—	—	—	—
64	Comm. minuto alimentari, abbigl., arredam.; farmacie	4	4	6	—	—	11	11	21	—	—
65	Comm. minuto veicoli, natanti, carburanti, libri, articoli vari	1	1	1	—	—	1	1	1	—	—
66	Pubblici esercizi ed esercizi alberghieri	2	2	5	—	—	2	2	3	—	—
6B	Riparazioni di beni di consumo e di veicoli	1	1	1	1	1	—	—	—	—	—
67	Riparazioni di beni di consumo e di veicoli	1	1	1	1	1	—	—	—	—	—
7	Trasporti e comunicazioni	1	1	1	1	1	—	—	—	—	—
71	Ferrovie	—	—	—	—	—	—	—	—	—	—
72	Altri trasporti terrestri	1	1	1	1	1	—	—	—	—	—
73	Trasporti fluviali, lacuali e lagunari	—	—	—	—	—	—	—	—	—	—
74	Trasporti marittimi e cabotaggio	—	—	—	—	—	—	—	—	—	—
75	Trasporti aerei	—	—	—	—	—	—	—	—	—	—
76	Attività connesse ai trasporti	—	—	—	—	—	—	—	—	—	—
77	Agenzie viaggio, intermediari trasporti, magazzini	—	—	—	—	—	—	—	—	—	—
79	Comunicazioni	—	—	—	—	—	—	—	—	—	—
8	Credito e assicurazione, servizi imprese; noleggio	—	—	—	—	—	—	—	—	—	—
8A	Credito e assicurazione	—	—	—	—	—	—	—	—	—	—
81	Istituti di credito	—	—	—	—	—	—	—	—	—	—
82	Assicurazione	—	—	—	—	—	—	—	—	—	—
8B	Servizi prestati alle imprese; noleggio	—	—	—	—	—	—	—	—	—	—
83	Ausiliari finanziari, assicurazioni, servizi alle imprese	—	—	—	—	—	—	—	—	—	—
84	Noleggio di beni mobili	—	—	—	—	—	—	—	—	—	—
9	Pubblica amministrazione; servizi pubblici e privati	—	4	7	—	—	2	7	18	2	2
9A	Pubblica amministrazione	—	1	3	—	—	—	1	4	—	—
91	Pubblica amministrazione, sicurezza sociale obbligatoria	—	1	3	—	—	—	1	4	—	—
9B	Servizi pubblici e privati	—	3	4	—	—	2	6	14	2	2
92	Servizi d'igiene pubblica ed amministrazione di cimiteri	—	—	—	—	—	1	1	1	1	1
93	Istruzione	—	2	4	—	—	—	2	9	—	—
94	Ricerca e sviluppo	—	—	—	—	—	—	—	—	—	—
95	Sanità e servizi veterinari	—	1	—	—	—	—	1	1	—	—
96	Altri servizi sociali	—	—	—	—	—	—	—	—	—	—
97	Servizi ricreativi ed altri servizi culturali	—	—	—	—	—	—	1	2	—	—
98	Servizi personali	—	—	—	—	—	1	1	1	1	1
	TOTALE	16	22	59	8	29	45	52	116	28	63

per Comune e per ramo e classe di attività economica

072 GIUSSAGO					073 GODIASCO					074 GOLFERENZO					N. Classificazione
Imprese	Unità locali				Imprese	Unità locali				Imprese	Unità locali				
	TOTALE		di cui artigiane			TOTALE		di cui artigiane			TOTALE		di cui artigiane		
	Unità locali	Addetti	Unità locali	Addetti		Unità locali	Addetti	Unità locali	Addetti		Unità locali	Addetti	Unità locali	Addetti	
2	3	11	1	4	26	26	31	5	5	17	17	28	—	—	0
—	—	—	—	—	—	—	—	—	—	—	—	—	—	—	01
—	—	—	—	—	—	—	—	—	—	—	—	—	—	—	02
2	3	11	1	4	26	26	31	5	5	17	17	28	—	—	03
—	—	—	—	—	—	1	1	—	—	—	—	—	—	—	04
—	—	—	—	—	—	—	—	—	—	—	—	—	—	—	1
—	—	—	—	—	—	—	—	—	—	—	—	—	—	—	1A
—	—	—	—	—	—	—	—	—	—	—	—	—	—	—	11
—	—	—	—	—	—	—	—	—	—	—	—	—	—	—	12
—	—	—	—	—	—	—	—	—	—	—	—	—	—	—	13
—	—	—	—	—	—	7	7	—	—	—	—	—	—	—	14
—	—	—	—	—	—	1	1	—	—	—	—	—	—	—	15
—	—	—	—	—	—	—	—	—	—	—	—	—	—	—	1B
—	—	—	—	—	—	—	—	—	—	—	—	—	—	—	16
—	—	—	—	—	—	—	—	—	—	—	—	—	—	—	17
1	1	4	1	4	2	2	2	2	2	—	—	—	—	—	2
—	—	—	—	—	—	—	—	—	—	—	—	—	—	—	21
—	—	—	—	—	—	—	—	—	—	—	—	—	—	—	22
1	1	4	1	4	2	2	2	2	2	—	—	—	—	—	23
—	—	—	—	—	—	—	—	—	—	—	—	—	—	—	24
—	—	—	—	—	—	—	—	—	—	—	—	—	—	—	25
—	—	—	—	—	—	—	—	—	—	—	—	—	—	—	26
21	21	74	17	46	6	6	57	5	5	—	—	—	—	—	3
17	17	56	15	32	5	5	5	5	5	—	—	—	—	—	31
3	3	17	2	14	1	1	52	—	—	—	—	—	—	—	32
—	—	—	—	—	—	—	—	—	—	—	—	—	—	—	33
—	—	—	—	—	—	—	—	—	—	—	—	—	—	—	34
—	—	—	—	—	—	—	—	—	—	—	—	—	—	—	35
—	—	—	—	—	—	—	—	—	—	—	—	—	—	—	36
1	1	1	—	—	—	—	—	—	—	—	—	—	—	—	37
8	9	778	7	9	14	14	38	13	28	1	1	1	1	1	4
—	1	753	—	—	3	3	6	3	6	—	—	—	—	—	41
—	—	—	—	—	—	—	—	—	—	—	—	—	—	—	42
1	1	16	—	—	—	—	—	—	—	—	—	—	—	—	43
2	2	4	2	4	1	1	3	1	3	—	—	—	—	—	44
2	2	2	2	2	2	2	2	2	2	1	1	1	1	1	45
1	1	1	1	1	7	7	17	7	17	—	—	—	—	—	46
—	—	—	—	—	—	—	—	—	—	—	—	—	—	—	47
1	1	1	1	1	1	1	10	—	—	—	—	—	—	—	48
1	1	1	1	1	—	—	—	—	—	—	—	—	—	—	49
21	24	73	24	73	31	36	66	35	56	1	2	5	2	5	5
21	24	73	24	73	31	36	66	35	56	1	2	5	2	5	50
54	55	101	2	3	120	120	311	6	10	7	7	17	—	—	6
51	52	96	—	—	114	114	301	—	—	7	7	17	—	—	6A
3	4	6	—	—	8	8	25	—	—	4	4	14	—	—	61
—	—	—	—	—	—	—	—	—	—	—	—	—	—	—	62
—	—	—	—	—	3	3	3	—	—	—	—	—	—	—	63
30	30	54	—	—	54	54	95	—	—	1	1	1	—	—	64
4	4	5	—	—	8	8	13	—	—	—	—	—	—	—	65
14	14	31	—	—	41	41	165	—	—	2	2	2	—	—	66
3	3	5	2	3	6	6	10	6	10	—	—	—	—	—	6B
3	3	5	2	3	6	6	10	6	10	—	—	—	—	—	67
4	5	15	4	8	9	11	23	9	9	1	1	1	1	1	7
—	—	—	—	—	—	—	—	—	—	—	—	—	—	—	71
4	4	8	4	8	9	9	9	9	9	1	1	1	1	1	72
—	—	—	—	—	—	—	—	—	—	—	—	—	—	—	73
—	—	—	—	—	—	—	—	—	—	—	—	—	—	—	74
—	—	—	—	—	—	—	—	—	—	—	—	—	—	—	75
—	—	—	—	—	—	—	—	—	—	—	—	—	—	—	76
—	—	—	—	—	—	—	—	—	—	—	—	—	—	—	77
—	—	—	—	—	—	—	—	—	—	—	—	—	—	—	79
—	1	2	—	—	—	2	14	—	—	—	—	—	—	—	8
—	1	2	—	—	3	9	17	—	—	—	—	—	—	—	8
—	1	2	—	—	—	2	10	—	—	—	—	—	—	—	8A
—	—	—	—	—	—	2	10	—	—	—	—	—	—	—	81
—	—	—	—	—	3	7	7	—	—	—	—	—	—	—	82
—	—	—	—	—	3	7	7	—	—	—	—	—	—	—	8B
—	—	—	—	—	3	7	7	—	—	—	—	—	—	—	83
—	—	—	—	—	—	—	—	—	—	—	—	—	—	—	84
9	27	140	6	7	23	47	283	16	22	—	2	4	—	—	9
—	2	12	—	—	—	2	14	—	—	—	1	3	—	—	9A
—	2	12	—	—	—	2	14	—	—	—	1	3	—	—	91
9	25	128	6	7	23	45	269	16	22	—	1	1	—	—	9B
1	1	27	—	—	—	1	1	—	—	—	—	—	—	—	92
2	11	79	—	—	1	7	50	—	—	—	1	1	—	—	93
—	—	—	—	—	—	—	—	—	—	—	—	—	—	—	94
—	4	8	—	—	2	9	182	—	—	—	—	—	—	—	95
—	3	7	—	—	—	2	2	—	—	—	—	—	—	—	96
—	—	—	—	—	4	10	12	—	—	—	—	—	—	—	97
6	6	7	6	7	16	16	22	16	22	—	—	—	—	—	98
120	146	1.198	62	154	234	272	829	91	137	27	30	56	4	7	

segue TAV. 17 - Imprese, unità locali e relativi addetti

N. Classificazione	RAMI E CLASSI DI ATTIVITÀ ECONOMICA	075 GRAVELLONA LOMELLINA					076 GROPELLO CAIROLI				
		Imprese	Unità locali				Imprese	Unità locali			
			TOTALE		di cui artigiane			TOTALE		di cui artigiane	
			Unità locali	Addetti	Unità locali	Addetti		Unità locali	Addetti	Unità locali	Addetti
0	Agricoltura, caccia, foreste e pesca	—	—	—	—	—	8	8	40	7	13
01	Agricoltura e caccia	—	—	—	—	—	—	—	—	—	—
02	Foreste	—	—	—	—	1	1	1	1	1	1
03	Pesca	—	—	—	—	—	—	—	—	—	—
04	Attività connesse con l'agricoltura	—	—	—	—	7	7	39	6	12	12
1	Energia, gas e acqua	1	3	8	—	—	1	1	—	—	—
1A	Estrazione di combustibili - industria petrolifera	—	—	—	—	—	—	—	—	—	—
11	Estrazione e agglomerazione di combustibili solidi	—	—	—	—	—	—	—	—	—	—
12	Cokerie	—	—	—	—	—	—	—	—	—	—
13	Industria dell'estrazione di petrolio e gas naturali	—	—	—	—	—	—	—	—	—	—
14	Industria petrolifera	—	—	—	—	—	—	—	—	—	—
15	Industria dei combustibili nucleari	—	—	—	—	—	—	—	—	—	—
1B	Energia elettrica, gas e acqua	1	3	8	—	—	1	1	—	—	—
16	Produzione, distribuzione energia elettrica, gas	—	2	3	—	—	1	1	—	—	—
17	Raccolta, depurazione e distribuzione d'acqua	1	1	5	—	—	—	—	—	—	—
2	Industrie estrattive - industrie manifatturiere per trasformazione minerali - industrie chimiche	1	1	1	1	1	3	4	67	2	17
21	Estrazione e preparazione di minerali metalliferi	—	—	—	—	—	—	—	—	—	—
22	Produzione e prima trasformazione dei metalli	—	—	—	—	—	—	—	—	—	—
23	Estraz. minerali non metalliferi e non energetici; torbiere	1	1	1	1	1	—	—	—	—	—
24	Lavorazione dei minerali non metalliferi	—	—	—	—	—	1	2	30	1	15
25	Industrie chimiche	—	—	—	—	—	2	2	37	1	2
26	Produzione di fibre artificiali e sintetiche	—	—	—	—	—	—	—	—	—	—
3	Industrie manifatturiere per lavorazione e trasformazione metalli; meccanica di precisione	10	11	90	9	42	16	16	182	9	32
31	Costruzione di prodotti in metallo	4	5	52	3	4	6	6	19	5	17
32	Costruzione, installazione macchine e materiale meccanico	6	6	38	6	38	4	4	90	1	4
33	Costruzione, installazione e riparazione macchine ufficio	—	—	—	—	—	—	—	—	—	—
34	Costruzione e installazione impianti	—	—	—	—	—	6	6	73	3	11
35	Costruzione, montaggio autoveicoli e carrozzerie	—	—	—	—	—	—	—	—	—	—
36	Industria della costruzione di altri mezzi di trasporto	—	—	—	—	—	—	—	—	—	—
37	Costruzione apparecchi di precisione; orologeria	—	—	—	—	—	—	—	—	—	—
4	Industrie manifatturiere alimentari, tessili, pelli, cuoio, abbigliamento, legno, mobilio e altre	17	17	97	11	19	22	23	188	18	59
41	Industrie alimentari di base	—	—	—	—	—	2	2	9	2	9
42	Industrie zucchero, bevande e tabacco	—	—	—	—	—	2	2	15	1	9
43	Industrie tessili	4	4	9	1	1	—	—	—	—	—
44	Industrie delle pelli e del cuoio	—	—	—	—	—	1	1	8	—	—
45	Industrie calzature, abbigliamento e biancheria casa	10	10	84	7	14	10	10	83	8	22
46	Industrie del legno e del mobile in legno	3	3	4	3	4	5	5	13	5	13
47	Industrie della carta; stampa ed editoria	—	—	—	—	—	1	2	55	1	1
48	Industrie gomma e manufatti di materie plastiche	—	—	—	—	—	—	—	—	—	—
49	Industrie manifatturiere diverse	—	—	—	—	—	1	1	5	1	5
5	Industrie costruzioni, installazioni impianti edilizia	7	10	36	6	17	19	27	118	21	74
50	Edilizia e genio civile	7	10	36	6	17	19	27	118	21	74
6	Commercio, pubblici esercizi e alberghi; riparazioni beni di consumo e veicoli	57	57	103	4	9	104	104	235	7	14
6A	Commercio, pubblici esercizi e alberghi	53	53	94	—	—	97	97	221	—	—
61	Commercio all'ingrosso	3	3	18	—	—	8	8	52	—	—
62	Commercio all'ingrosso di materiali vari da recupero	—	—	—	—	—	—	—	—	—	—
63	Intermediari del commercio	5	5	6	—	—	—	—	—	—	—
64	Comm. minuto alimentari, abbigl., arredam.; farmacie	30	30	48	—	—	51	51	118	—	—
65	Comm. minuto veicoli, natanti, carburanti, libri, articoli vari	9	9	11	—	—	18	18	23	—	—
66	Pubblici esercizi ed esercizi alberghieri	6	6	11	—	—	19	19	27	—	—
6B	Riparazioni di beni di consumo e di veicoli	4	4	9	4	9	7	7	14	7	14
67	Riparazioni di beni di consumo e di veicoli	4	4	9	4	9	7	7	14	7	14
7	Trasporti e comunicazioni	—	2	6	—	—	2	5	27	2	2
71	Ferrovie	—	—	—	—	—	—	1	13	—	—
72	Altri trasporti terrestri	—	—	—	—	—	2	2	2	2	2
73	Trasporti fluviali, lacuali e lagunari	—	—	—	—	—	—	—	—	—	—
74	Trasporti marittimi e cabotaggio	—	—	—	—	—	—	—	—	—	—
75	Trasporti aerei	—	—	—	—	—	—	—	—	—	—
76	Attività connesse ai trasporti	—	—	—	—	—	—	1	3	—	—
77	Agenzie viaggio, intermediari trasporti, magazzini	—	1	1	—	—	—	—	—	—	—
79	Comunicazioni	—	1	5	—	—	—	1	9	—	—
8	Credito e assicurazione, servizi imprese; noleggio	3	5	9	1	2	2	12	28	1	1
8A	Credito e assicurazione	—	1	3	—	—	—	2	13	—	—
81	Istituti di credito	—	1	3	—	—	—	2	13	—	—
82	Assicurazione	—	—	—	—	—	—	2	13	—	—
8B	Servizi prestati alle imprese; noleggio	3	4	6	1	2	2	10	15	1	1
83	Ausiliari finanziari, assicurazioni, servizi alle imprese	2	3	4	—	—	2	10	15	1	1
84	Noleggio di beni mobili	1	1	2	1	2	—	—	—	—	—
9	Pubblica amministrazione; servizi pubblici e privati	7	14	35	6	7	16	29	103	14	27
9A	Pubblica amministrazione	—	2	11	—	—	—	2	12	—	—
91	Pubblica amministrazione, sicurezza sociale obbligatoria	—	2	11	—	—	—	2	12	—	—
9B	Servizi pubblici e privati	7	12	24	6	7	16	27	91	14	27
92	Servizi d'igiene pubblica ed amministrazione di cimiteri	—	—	—	—	—	1	2	12	1	11
93	Istruzione	—	2	6	—	—	—	3	52	—	—
94	Ricerca e sviluppo	—	—	—	—	—	—	—	—	—	—
95	Sanità e servizi veterinari	—	2	3	—	—	—	3	5	—	—
96	Altri servizi sociali	—	1	6	—	—	—	3	3	—	—
97	Servizi ricreativi ed altri servizi culturali	1	1	2	—	—	2	3	3	—	—
98	Servizi personali	6	6	7	6	7	13	13	16	13	16
	TOTALE	103	120	385	38	97	192	229	989	81	239

per Comune e per ramo e classe di attività economica

077 INVERNO E MONTELEONE					078 LANDRIANO					079 LANGOSCO					N. Classificazione
Imprese	Unità locali				Imprese	Unità locali				Imprese	Unità locali				
	TOTALE		di cui artigiane			TOTALE		di cui artigiane			TOTALE		di cui artigiane		
	Unità locali	Addetti	Unità locali	Addetti		Unità locali	Addetti	Unità locali	Addetti		Unità locali	Addetti	Unità locali	Addetti	
1	1	1	1	1	—	—	—	—	—	2	2	2	2	2	0
—	—	—	—	—	—	—	—	—	—	—	—	—	—	—	01
—	—	—	—	—	—	—	—	—	—	—	—	—	—	—	02
—	—	—	—	—	—	—	—	—	—	—	—	—	—	—	03
1	1	1	1	1	—	—	—	—	—	2	2	2	2	2	04
—	—	—	—	—	—	—	—	—	—	—	—	—	—	—	1
—	—	—	—	—	—	—	—	—	—	—	—	—	—	—	1A
—	—	—	—	—	—	—	—	—	—	—	—	—	—	—	11
—	—	—	—	—	—	—	—	—	—	—	—	—	—	—	12
—	—	—	—	—	—	—	—	—	—	—	—	—	—	—	13
—	—	—	—	—	—	—	—	—	—	—	—	—	—	—	14
—	—	—	—	—	—	—	—	—	—	—	—	—	—	—	15
—	—	—	—	—	—	—	—	—	—	—	—	—	—	—	1B
—	—	—	—	—	—	—	—	—	—	—	—	—	—	—	16
—	—	—	—	—	—	—	—	—	—	—	—	—	—	—	17
—	—	—	—	—	3	3	6	2	2	1	1	2	1	2	2
—	—	—	—	—	—	—	—	—	—	—	—	—	—	—	21
—	—	—	—	—	—	—	—	—	—	—	—	—	—	—	22
—	—	—	—	—	1	1	1	1	1	1	1	2	1	2	23
—	—	—	—	—	2	2	5	1	1	—	—	—	—	—	24
—	—	—	—	—	—	—	—	—	—	—	—	—	—	—	25
—	—	—	—	—	—	—	—	—	—	—	—	—	—	—	26
6	6	10	6	10	14	14	65	12	17	3	3	12	2	2	3
4	4	7	4	7	6	6	25	5	7	3	3	12	2	2	31
1	1	2	1	2	—	—	—	—	—	—	—	—	—	—	32
—	—	—	—	—	1	1	1	1	1	—	—	—	—	—	33
1	1	1	1	1	6	6	38	5	8	—	—	—	—	—	34
—	—	—	—	—	—	—	—	—	—	—	—	—	—	—	35
—	—	—	—	—	1	1	1	1	1	—	—	—	—	—	36
—	—	—	—	—	—	—	—	—	—	—	—	—	—	—	37
8	8	20	7	16	20	20	44	19	39	4	4	29	1	1	4
1	1	4	—	—	—	—	—	—	—	1	1	2	—	—	41
—	—	—	—	—	4	4	17	4	17	2	2	26	—	—	42
—	—	—	—	—	—	—	—	—	—	—	—	—	—	—	43
2	2	2	2	2	5	5	5	5	5	—	—	—	—	—	44
2	2	3	2	3	9	9	20	8	15	—	—	—	—	—	45
—	—	—	—	—	2	2	2	2	2	—	—	—	—	—	46
2	2	10	2	10	—	—	—	—	—	—	—	—	—	—	47
1	1	1	1	1	—	—	—	—	—	1	1	1	1	1	48
7	9	20	9	20	20	22	73	21	57	3	4	7	4	7	49
7	9	20	9	20	20	22	73	21	57	3	4	7	4	7	5
26	27	38	2	3	79	80	148	4	8	13	13	17	—	—	6
24	25	35	—	—	75	76	140	—	—	13	13	17	—	—	6A
1	1	3	—	—	6	6	14	—	—	1	1	1	—	—	61
—	—	—	—	—	1	1	1	—	—	2	2	2	—	—	62
17	17	23	—	—	44	44	79	—	—	8	8	11	—	—	63
3	4	3	—	—	11	12	20	—	—	1	1	1	—	—	64
3	3	6	—	—	13	13	26	—	—	1	1	2	—	—	65
2	2	3	2	3	4	4	8	4	8	—	—	—	—	—	66
2	2	3	2	3	4	4	8	4	8	—	—	—	—	—	6B
1	2	3	1	1	14	17	30	14	22	—	1	2	—	—	67
—	—	—	—	—	—	—	—	—	—	—	—	—	—	—	7
1	1	1	1	1	13	13	21	13	21	—	—	—	—	—	71
—	—	—	—	—	—	—	—	—	—	—	—	—	—	—	72
—	—	—	—	—	—	—	—	—	—	—	—	—	—	—	73
—	—	—	—	—	—	—	—	—	—	—	—	—	—	—	74
—	—	—	—	—	1	1	1	1	1	—	—	—	—	—	75
—	—	—	—	—	—	—	—	—	—	—	—	—	—	—	76
—	—	—	—	—	—	—	—	—	—	—	—	—	—	—	77
—	—	—	—	—	—	—	—	—	—	—	—	—	—	—	78
—	—	—	—	—	—	—	—	—	—	—	—	—	—	—	79
1	4	4	—	—	2	7	16	—	—	—	2	2	—	—	8
—	—	—	—	—	—	—	—	—	—	—	—	—	—	—	8A
—	—	—	—	—	—	—	—	—	—	—	—	—	—	—	81
—	—	—	—	—	—	—	—	—	—	—	—	—	—	—	82
1	4	4	—	—	2	5	6	—	—	—	1	1	—	—	8B
—	3	3	—	—	2	5	6	—	—	—	1	1	—	—	8B
1	1	1	—	—	—	—	—	—	—	—	—	—	—	—	83
—	—	—	—	—	—	—	—	—	—	—	—	—	—	—	84
3	11	25	1	1	16	31	135	14	18	1	4	7	1	1	9
—	7	9	—	—	—	—	—	—	—	—	—	—	—	—	9A
—	1	9	—	—	—	—	—	—	—	—	—	—	—	—	91
3	10	16	1	1	16	29	113	14	18	1	3	4	1	1	9B
—	—	—	—	—	—	—	—	—	—	—	—	—	—	—	92
—	3	8	—	—	1	4	65	—	—	—	2	3	—	—	93
—	—	—	—	—	—	—	—	—	—	—	—	—	—	—	94
—	2	1	—	—	—	—	—	—	—	—	—	—	—	—	95
—	2	4	—	—	—	—	—	—	—	—	—	—	—	—	96
2	2	2	—	—	1	2	7	—	—	—	—	—	—	—	97
1	1	1	1	1	14	14	18	14	18	1	1	1	1	1	98
53	68	121	27	52	168	194	517	86	163	27	34	80	11	15	

segue TAV. 17 - Imprese, unità locali e relativi addetti

N. Classificazione	RAMI E CLASSI DI ATTIVITÀ ECONOMICA	080 LARDIRAGO					081 LINAROLO				
		Imprese	Unità locali				Imprese	Unità locali			
			TOTALE		di cui artigiane			TOTALE		di cui artigiane	
			Unità locali	Addetti	Unità locali	Addetti		Unità locali	Addetti	Unità locali	Addetti
0	Agricoltura, caccia, foreste e pesca	1	1	2	1	2	3	3	7	2	2
01	Agricoltura e caccia	—	—	—	—	—	—	—	—	—	—
02	Foreste	—	—	—	—	—	—	—	—	—	—
03	Pesca	—	—	—	—	—	—	—	—	—	—
04	Attività connesse con l'agricoltura	1	1	2	1	2	3	3	7	2	2
1	Energia, gas e acqua	—	—	—	—	—	—	—	—	—	—
1A	Estrazione di combustibili - industria petrolifera	—	—	—	—	—	—	—	—	—	—
11	Estrazione e agglomerazione di combustibili solidi	—	—	—	—	—	—	—	—	—	—
12	Cokerie	—	—	—	—	—	—	—	—	—	—
13	Industria dell'estrazione di petrolio e gas naturali	—	—	—	—	—	—	—	—	—	—
14	Industria petrolifera	—	—	—	—	—	—	—	—	—	—
15	Industria dei combustibili nucleari	—	—	—	—	—	—	—	—	—	—
1B	Energia elettrica, gas e acqua	—	—	—	—	—	—	—	—	—	—
16	Produzione, distribuzione energia elettrica, gas	—	—	—	—	—	—	—	—	—	—
17	Raccolta, depurazione e distribuzione d'acqua	—	—	—	—	—	—	—	—	—	—
2	Industrie estrattive - industrie manifatturiere per trasformazione minerali - industrie chimiche	1	1	2	1	2	—	—	—	—	—
21	Estrazione e preparazione di minerali metalliferi	—	—	—	—	—	—	—	—	—	—
22	Produzione e prima trasformazione dei metalli	—	—	—	—	—	—	—	—	—	—
23	Estraz. minerali non metalliferi e non energetici; torbiere	—	—	—	—	—	—	—	—	—	—
24	Lavorazione dei minerali non metalliferi	—	—	—	—	—	—	—	—	—	—
25	Industrie chimiche	1	1	2	1	2	—	—	—	—	—
26	Produzione di fibre artificiali e sintetiche	—	—	—	—	—	—	—	—	—	—
3	Industrie manifatturiere per lavorazione e trasformazione metalli; meccanica di precisione	1	1	1	1	1	10	10	36	9	32
31	Costruzione di prodotti in metallo	—	—	—	—	—	6	6	28	6	28
32	Costruzione, installazione macchine e materiale meccanico	—	—	—	—	—	1	1	4	—	—
33	Costruzione, installazione e riparazione macchine ufficio	—	—	—	—	—	—	—	—	—	—
34	Costruzione e installazione impianti	1	1	1	1	1	—	—	—	—	—
35	Costruzione, montaggio autoveicoli e carrozzerie	—	—	—	—	—	—	—	—	—	—
36	Industria della costruzione di altri mezzi di trasporto	—	—	—	—	—	3	3	4	3	4
37	Costruzione apparecchi di precisione; orologeria	—	—	—	—	—	—	—	—	—	—
4	Industrie manifatturiere alimentari, tessili, pelli, cuoio, abbigliamento, legno, mobilio e altre	8	9	9	8	8	5	5	5	5	5
41	Industrie alimentari di base	—	—	—	—	—	—	—	—	—	—
42	Industrie zucchero, bevande e tabacco	—	—	—	—	—	—	—	—	—	—
43	Industrie tessili	3	3	3	3	3	—	—	—	—	—
44	Industrie delle pelli e del cuoio	—	—	—	—	—	—	—	—	—	—
45	Industrie calzature, abbigliamento e biancheria casa	4	4	4	4	4	3	3	3	3	3
46	Industrie del legno e del mobile in legno	1	1	1	1	1	1	1	1	1	1
47	Industrie della carta; stampa ed editoria	—	—	—	—	—	—	—	—	—	—
48	Industrie gomma e manufatti di materie plastiche	—	1	1	—	—	1	1	1	1	1
49	Industrie manifatturiere diverse	—	—	—	—	—	—	—	—	—	—
5	Industrie costruzioni, installazioni impianti edilizia	4	6	14	6	14	30	31	62	30	55
50	Edilizia e genio civile	4	6	14	6	14	30	31	62	30	55
6	Commercio, pubblici esercizi e alberghi; riparazioni beni di consumo e veicoli	37	38	56	—	—	59	62	98	3	5
6A	Commercio, pubblici esercizi e alberghi	37	38	56	—	—	56	59	93	—	—
61	Commercio all'ingrosso	—	—	—	—	—	4	4	10	—	—
62	Commercio all'ingrosso di materiali vari da recupero	—	—	—	—	—	—	—	—	—	—
63	Intermediari del commercio	4	4	9	—	—	5	5	5	—	—
64	Comm. minuto alimentari, abbigl., arredam.; farmacie	24	25	35	—	—	31	33	46	—	—
65	Comm. minuto veicoli, natanti, carburanti, libri, articoli vari	1	1	1	—	—	5	6	11	—	—
66	Pubblici esercizi ed esercizi alberghieri	8	8	11	—	—	11	11	21	—	—
6B	Riparazioni di beni di consumo e di veicoli	—	—	—	—	—	3	3	5	3	5
67	Riparazioni di beni di consumo e di veicoli	—	—	—	—	—	3	3	5	3	5
7	Trasporti e comunicazioni	1	2	6	1	2	4	7	13	4	4
71	Ferrovie	—	—	—	—	—	—	—	—	—	—
72	Altri trasporti terrestri	1	1	2	1	2	4	4	4	4	4
73	Trasporti fluviali, lacuali e lagunari	—	—	—	—	—	—	—	—	—	—
74	Trasporti marittimi e cabotaggio	—	—	—	—	—	—	—	—	—	—
75	Trasporti aerei	—	—	—	—	—	—	—	—	—	—
76	Attività connesse ai trasporti	—	—	—	—	—	—	—	—	—	—
77	Agenzie viaggio, intermediari trasporti, magazzini	—	—	—	—	—	—	1	—	—	—
79	Comunicazioni	1	4	—	—	—	—	2	9	—	—
8	Credito e assicurazione, servizi imprese; noleggio	—	1	4	—	—	—	2	3	—	—
8A	Credito e assicurazione	—	1	4	—	—	—	1	2	—	—
81	Istituti di credito	—	1	4	—	—	—	1	2	—	—
82	Assicurazione	—	—	—	—	—	—	—	—	—	—
8B	Servizi prestati alle imprese; noleggio	—	—	—	—	—	—	1	1	—	—
83	Ausiliari finanziari, assicurazioni, servizi alle imprese	—	—	—	—	—	—	1	1	—	—
84	Noleggio di beni mobili	—	—	—	—	—	—	—	—	—	—
9	Pubblica amministrazione; servizi pubblici e privati	5	12	29	4	5	5	21	42	5	5
9A	Pubblica amministrazione	—	2	7	—	—	—	2	7	—	—
91	Pubblica amministrazione, sicurezza sociale obbligatoria	—	2	7	—	—	—	2	7	—	—
9B	Servizi pubblici e privati	5	10	22	4	5	5	19	35	5	5
92	Servizi d'igiene pubblica ed amministrazione di cimiteri	—	—	—	—	—	—	1	2	—	—
93	Istruzione	—	3	7	—	—	—	5	18	—	—
94	Ricerca e sviluppo	—	—	—	—	—	—	—	—	—	—
95	Sanità e servizi veterinari	—	1	1	—	—	—	4	5	—	—
96	Altri servizi sociali	—	—	—	—	—	—	2	3	—	—
97	Servizi ricreativi ed altri servizi culturali	1	2	9	—	—	—	2	2	—	—
98	Servizi personali	4	4	5	4	5	5	5	5	5	5
	TOTALE	58	71	123	22	34	116	141	266	58	108

per Comune e per ramo e classe di attività economica

082 LIRIO					083 LOMELLO					084 LUNGAVILLA					N. Classificazione
Imprese	Unità locali				Imprese	Unità locali				Imprese	Unità locali				
	TOTALE		di cui artigiane			TOTALE		di cui artigiane			TOTALE		di cui artigiane		
	Unità locali	Addetti	Unità locali	Addetti		Unità locali	Addetti	Unità locali	Addetti		Unità locali	Addetti	Unità locali	Addetti	
28	28	43	—	—	—	—	—	—	—	5	5	10	5	10	0
—	—	—	—	—	—	—	—	—	—	—	—	—	—	—	01
—	—	—	—	—	—	—	—	—	—	—	—	—	—	—	02
—	—	—	—	—	—	—	—	—	—	—	—	—	—	—	03
28	28	43	—	—	—	—	—	—	—	5	5	10	5	10	04
—	—	—	—	—	—	—	—	—	—	—	—	—	—	—	1
—	—	—	—	—	—	—	—	—	—	—	—	—	—	—	1A
—	—	—	—	—	—	—	—	—	—	—	—	—	—	—	11
—	—	—	—	—	—	—	—	—	—	—	—	—	—	—	12
—	—	—	—	—	—	—	—	—	—	—	—	—	—	—	13
—	—	—	—	—	—	—	—	—	—	—	—	—	—	—	14
—	—	—	—	—	—	—	—	—	—	—	—	—	—	—	15
—	—	—	—	—	—	—	—	—	—	—	—	—	—	—	1B
—	—	—	—	—	—	—	—	—	—	—	—	—	—	—	16
—	—	—	—	—	—	—	—	—	—	—	—	—	—	—	17
—	—	—	—	—	2	2	60	1	2	4	5	61	2	2	2
—	—	—	—	—	—	—	—	—	—	—	—	—	—	—	21
—	—	—	—	—	—	—	—	—	—	—	—	—	—	—	22
—	—	—	—	—	1	1	58	—	—	2	2	2	2	2	23
—	—	—	—	—	1	1	2	1	2	2	3	59	—	—	24
—	—	—	—	—	—	—	—	—	—	—	—	—	—	—	25
—	—	—	—	—	—	—	—	—	—	—	—	—	—	—	26
—	—	—	—	—	8	8	47	7	19	8	8	57	6	9	3
—	—	—	—	—	3	3	32	2	4	5	5	23	4	7	31
—	—	—	—	—	1	1	7	1	7	1	1	32	—	—	32
—	—	—	—	—	—	—	—	—	—	—	—	—	—	—	33
—	—	—	—	—	—	—	—	—	—	1	1	1	1	1	34
—	—	—	—	—	—	—	—	—	—	—	—	—	—	—	35
—	—	—	—	—	4	4	8	4	8	1	1	1	1	1	36
—	—	—	—	—	—	—	—	—	—	—	—	—	—	—	37
1	1	2	1	2	29	29	327	23	86	11	11	69	10	32	4
—	—	—	—	—	2	2	55	—	—	4	4	52	3	15	41
—	—	—	—	—	—	—	—	—	—	—	—	—	—	—	42
—	—	—	—	—	2	2	124	1	2	1	1	11	1	11	43
—	—	—	—	—	1	1	1	1	1	1	1	1	1	1	44
—	—	—	—	—	15	15	128	12	64	2	2	2	2	2	45
1	1	2	1	2	5	5	10	5	10	3	3	3	3	3	46
—	—	—	—	—	—	—	—	—	—	—	—	—	—	—	47
—	—	—	—	—	1	1	1	1	1	—	—	—	—	—	48
—	—	—	—	—	3	3	8	3	8	—	—	—	—	—	49
—	1	2	1	2	17	17	35	17	35	15	16	38	15	30	5
—	1	2	1	2	17	17	35	17	35	15	16	38	15	30	50
4	5	7	—	—	64	64	100	7	16	53	57	80	6	11	6
4	5	7	—	—	57	57	84	—	—	47	51	69	—	—	6A
1	1	1	—	—	4	4	11	—	—	5	6	6	—	—	61
—	—	—	—	—	—	—	—	—	—	—	—	—	—	—	62
—	—	—	—	—	2	2	2	—	—	2	2	3	—	—	63
3	3	5	—	—	34	34	50	—	—	30	31	44	—	—	64
—	—	—	—	—	6	6	7	—	—	5	7	8	—	—	65
—	—	—	—	—	11	11	14	—	—	5	5	8	—	—	66
—	—	—	—	—	7	7	16	7	16	6	6	11	6	11	6B
—	—	—	—	—	7	7	16	7	16	6	6	11	6	11	67
—	—	—	—	—	5	7	27	4	6	7	8	19	6	6	7
—	—	—	—	—	—	1	7	—	—	—	—	—	—	—	71
—	—	—	—	—	5	5	13	4	6	6	6	6	6	6	72
—	—	—	—	—	—	—	—	—	—	—	—	—	—	—	73
—	—	—	—	—	—	—	—	—	—	—	—	—	—	—	74
—	—	—	—	—	—	—	—	—	—	—	—	—	—	—	75
—	—	—	—	—	—	—	—	—	—	—	—	—	—	—	76
—	—	—	—	—	—	—	—	—	—	1	1	8	—	—	77
—	—	—	—	—	—	1	7	—	—	—	1	5	—	—	79
—	—	—	—	—	—	3	9	—	—	2	4	8	—	—	8
—	—	—	—	—	—	2	8	—	—	1	2	6	—	—	8A
—	—	—	—	—	—	2	8	—	—	1	2	6	—	—	81
—	—	—	—	—	—	—	—	—	—	—	—	—	—	—	82
—	—	—	—	—	—	1	1	—	—	1	2	2	—	—	8B
—	—	—	—	—	—	1	1	—	—	1	2	2	—	—	83
—	—	—	—	—	—	—	—	—	—	—	—	—	—	—	84
—	3	4	—	—	11	22	86	9	11	6	16	37	6	10	9
—	1	2	—	—	—	2	11	—	—	—	1	12	—	—	9A
—	1	2	—	—	—	2	11	—	—	—	1	12	—	—	91
—	2	2	—	—	11	20	75	9	11	6	15	25	6	10	9B
—	—	—	—	—	—	1	1	—	—	—	—	—	—	—	92
—	1	2	—	—	—	3	52	—	—	—	3	12	—	—	93
—	—	—	—	—	—	—	—	—	—	—	—	—	—	—	94
—	1	—	—	—	—	3	3	—	—	—	2	2	—	—	95
—	—	—	—	—	—	—	—	—	—	—	2	—	—	—	96
—	—	—	—	—	2	3	7	—	—	—	2	1	—	—	97
—	—	—	—	—	9	10	12	9	11	6	6	10	6	10	98
33	38	58	2	4	136	152	691	68	175	111	130	379	56	110	

segue TAV. 17 - Imprese, unità locali e relativi addetti

N. Classificazione	RAMI E CLASSI DI ATTIVITÀ ECONOMICA	085 MAGHERNO				086 MARCIGNAGO							
		Imprese	Unità locali				Imprese	Unità locali					
			TOTALE		di cui artigiane			TOTALE		di cui artigiane			
			Unità locali	Addetti	Unità locali	Addetti		Unità locali	Addetti	Unità locali	Addetti		
0	Agricoltura, caccia, foreste e pesca	—	—	—	—	—	—	—	—	—	—	—	—
01	Agricoltura e caccia	—	—	—	—	—	—	—	—	—	—	—	—
02	Foreste	—	—	—	—	—	—	—	—	—	—	—	—
03	Pesca	—	—	—	—	—	—	—	—	—	—	—	—
04	Attività connesse con l'agricoltura	—	—	—	—	—	—	—	—	—	—	—	—
1	Energia, gas e acqua	—	—	—	—	—	—	—	—	—	—	—	—
1A	Estrazione di combustibili - industria petrolifera	—	—	—	—	—	—	—	—	—	—	—	—
11	Estrazione e agglomerazione di combustibili solidi	—	—	—	—	—	—	—	—	—	—	—	—
12	Cokerie	—	—	—	—	—	—	—	—	—	—	—	—
13	Industria dell'estrazione di petrolio e gas naturali	—	—	—	—	—	—	—	—	—	—	—	—
14	Industria petrolifera	—	—	—	—	—	—	—	—	—	—	—	—
15	Industria dei combustibili nucleari	—	—	—	—	—	—	—	—	—	—	—	—
1B	Energia elettrica, gas e acqua	—	—	—	—	—	—	—	—	—	—	—	—
16	Produzione, distribuzione energia elettrica, gas	—	—	—	—	—	—	—	—	—	—	—	—
17	Raccolta, depurazione e distribuzione d'acqua	—	—	—	—	—	—	—	—	—	—	—	—
2	Industrie estrattive - industrie manifatturiere per trasformazione minerali - industrie chimiche	—	—	—	—	—	—	—	—	—	—	—	—
21	Estrazione e preparazione di minerali metalliferi	—	—	—	—	—	—	—	—	—	—	—	—
22	Produzione e prima trasformazione dei metalli	—	—	—	—	—	—	—	—	—	—	—	—
23	Estraz. minerali non metalliferi e non energetici; torbiere	—	—	—	—	—	—	—	—	—	—	—	—
24	Lavorazione dei minerali non metalliferi	—	—	—	—	—	—	—	—	—	—	—	—
25	Industrie chimiche	—	—	—	—	—	—	—	—	—	—	—	—
26	Produzione di fibre artificiali e sintetiche	—	—	—	—	—	—	—	—	—	—	—	—
3	Industrie manifatturiere per lavorazione e trasformazione metalli; meccanica di precisione	7	7	32	6	25	3	3	6	3	6	6	6
31	Costruzione di prodotti in metallo	6	6	25	6	25	1	1	1	1	1	1	1
32	Costruzione, installazione macchine e materiale meccanico	1	1	7	—	—	1	1	2	1	2	1	2
33	Costruzione, installazione e riparazione macchine ufficio	—	—	—	—	—	—	—	—	—	—	—	—
34	Costruzione e installazione impianti	—	—	—	—	—	1	1	3	1	3	—	3
35	Costruzione, montaggio autoveicoli e carrozzerie	—	—	—	—	—	—	—	—	—	—	—	—
36	Industria della costruzione di altri mezzi di trasporto	—	—	—	—	—	—	—	—	—	—	—	—
37	Costruzione apparecchi di precisione; orologeria	—	—	—	—	—	—	—	—	—	—	—	—
4	Industrie manifatturiere alimentari, tessili, pelli, cuoio, abbigliamento, legno, mobilio e altre	6	6	17	6	17	4	4	9	3	5	5	5
41	Industrie alimentari di base	1	1	1	1	1	1	1	3	1	3	—	3
42	Industrie zuccheri, bevande e tabacco	1	1	3	1	3	—	—	—	—	—	—	—
43	Industrie tessili	—	—	—	—	—	—	—	—	—	—	—	—
44	Industrie delle pelli e del cuoio	—	—	—	—	—	—	—	—	—	—	—	—
45	Industrie calzature, abbigliamento e biancheria casa	1	1	2	1	2	3	3	6	2	2	2	2
46	Industrie del legno e del mobile in legno	3	3	11	3	11	—	—	—	—	—	—	—
47	Industrie della carta; stampa ed editoria	—	—	—	—	—	—	—	—	—	—	—	—
48	Industrie gomma e manufatti di materie plastiche	—	—	—	—	—	—	—	—	—	—	—	—
49	Industrie manifatturiere diverse	—	—	—	—	—	—	—	—	—	—	—	—
5	Industrie costruzioni, installazioni impianti edilizia	14	15	29	15	29	12	13	38	13	38	38	38
50	Edilizia e genio civile	14	15	29	15	29	12	13	38	13	38	38	38
6	Commercio, pubblici esercizi e alberghi; riparazioni beni di consumo e veicoli	35	36	50	4	5	28	29	52	3	6	6	6
6A	Commercio, pubblici esercizi e alberghi	31	32	45	—	—	25	26	46	—	—	—	—
61	Commercio all'ingrosso	2	2	3	—	—	—	—	—	—	—	—	—
62	Commercio all'ingrosso di materiali vari da recupero	—	—	—	—	—	—	—	—	—	—	—	—
63	Intermediari del commercio	—	—	—	—	—	2	2	2	—	—	—	—
64	Comm. minuto alimentari, abbigl., arredam.; farmacie	19	19	27	—	—	14	14	31	—	—	—	—
65	Comm. minuto veicoli, natanti, carburanti, libri, articoli vari	3	4	3	—	—	—	1	1	—	—	—	—
66	Pubblici esercizi ed esercizi alberghieri	7	7	12	—	—	9	9	12	—	—	—	—
6B	Riparazioni di beni di consumo e di veicoli	4	4	5	4	5	3	3	6	3	6	6	6
67	Riparazioni di beni di consumo e di veicoli	4	4	5	4	5	3	3	6	3	6	6	6
7	Trasporti e comunicazioni	1	2	4	1	1	—	1	4	—	—	—	—
71	Ferrovie	—	—	—	—	—	—	—	—	—	—	—	—
72	Altri trasporti terrestri	1	1	1	1	1	—	—	—	—	—	—	—
73	Trasporti fluviali, lacuali e lagunari	—	—	—	—	—	—	—	—	—	—	—	—
74	Trasporti marittimi e cabotaggio	—	—	—	—	—	—	—	—	—	—	—	—
75	Trasporti aerei	—	—	—	—	—	—	—	—	—	—	—	—
76	Attività connesse ai trasporti	—	—	—	—	—	—	—	—	—	—	—	—
77	Agenzie viaggio, intermediari trasporti, magazzini	—	—	—	—	—	—	—	—	—	—	—	—
79	Comunicazioni	—	1	3	—	—	—	1	4	—	—	—	—
8	Credito e assicurazione, servizi imprese; noleggio	—	1	2	—	—	2	3	4	—	—	—	—
8A	Credito e assicurazione	—	1	2	—	—	—	1	2	—	—	—	—
81	Istituti di credito	—	1	2	—	—	—	1	2	—	—	—	—
82	Assicurazione	—	—	—	—	—	—	—	—	—	—	—	—
8B	Servizi prestati alle imprese; noleggio	—	—	—	—	—	2	2	2	—	—	—	—
83	Ausiliari finanziari, assicurazioni, servizi alle imprese	—	—	—	—	—	—	—	—	—	—	—	—
84	Noleggio di beni mobili	—	—	—	—	—	2	2	2	—	—	—	—
9	Pubblica amministrazione; servizi pubblici e privati	6	12	65	6	6	4	16	34	3	5	5	5
9A	Pubblica amministrazione	—	1	6	—	—	—	2	8	—	—	—	—
91	Pubblica amministrazione, sicurezza sociale obbligatoria	—	1	6	—	—	—	2	8	—	—	—	—
9B	Servizi pubblici e privati	6	11	59	6	6	4	14	26	3	5	5	5
92	Servizi d'igiene pubblica ed amministrazione di cimiteri	—	—	—	—	—	—	1	1	—	—	—	—
93	Istruzione	—	3	51	—	—	—	3	17	—	—	—	—
94	Ricerca e sviluppo	—	—	—	—	—	—	—	—	—	—	—	—
95	Sanità e servizi veterinari	—	1	1	—	—	—	1	1	—	—	—	—
96	Altri servizi sociali	—	—	—	—	—	—	3	—	—	—	—	—
97	Servizi ricreativi ed altri servizi culturali	—	1	1	—	—	1	3	2	—	—	—	—
98	Servizi personali	6	6	6	6	6	3	3	5	3	5	5	5
	TOTALE	69	79	199	38	83	53	69	147	25	60	60	60

per Comune e per ramo e classe di attività economica

087 MARZANO					088 MEDE					089 MENCONICO					N. Classificazione
Imprese	Unità locali				Imprese	Unità locali				Imprese	Unità locali				
	TOTALE		di cui artigiane			TOTALE		di cui artigiane			TOTALE		di cui artigiane		
	Unità locali	Addetti	Unità locali	Addetti		Unità locali	Addetti	Unità locali	Addetti		Unità locali	Addetti	Unità locali	Addetti	
1	1	7	—	—	8	9	23	6	17	—	—	—	—	—	0
—	—	—	—	—	—	—	—	—	—	—	—	—	—	—	01
—	—	—	—	—	2	2	9	2	9	—	—	—	—	—	02
1	1	7	—	—	6	7	14	4	8	—	—	—	—	—	03
—	—	—	—	—	—	3	95	—	—	1	1	1	—	—	04
—	—	—	—	—	—	—	—	—	—	—	—	—	—	—	1
—	—	—	—	—	—	—	—	—	—	—	—	—	—	—	1A
—	—	—	—	—	—	—	—	—	—	—	—	—	—	—	11
—	—	—	—	—	—	—	—	—	—	—	—	—	—	—	12
—	—	—	—	—	—	—	—	—	—	—	—	—	—	—	13
—	—	—	—	—	—	—	—	—	—	—	—	—	—	—	14
—	—	—	—	—	—	3	95	—	—	1	1	1	—	—	15
—	—	—	—	—	—	2	22	—	—	—	—	—	—	—	1B
—	—	—	—	—	—	1	73	—	—	1	1	1	—	—	16
—	—	—	—	—	—	—	—	—	—	—	—	—	—	—	17
1	1	1	1	1	4	4	65	3	11	—	—	—	—	—	2
—	—	—	—	—	—	—	—	—	—	—	—	—	—	—	21
—	—	—	—	—	1	1	4	1	4	—	—	—	—	—	22
1	1	1	1	1	1	1	4	1	4	—	—	—	—	—	23
—	—	—	—	—	2	2	57	1	3	—	—	—	—	—	24
—	—	—	—	—	—	—	—	—	—	—	—	—	—	—	25
—	—	—	—	—	—	—	—	—	—	—	—	—	—	—	26
1	1	1	1	1	20	21	103	19	45	1	1	1	1	1	3
—	—	—	—	—	11	12	80	10	22	1	1	1	1	1	31
—	—	—	—	—	1	1	1	1	1	—	—	—	—	—	32
—	—	—	—	—	4	4	14	4	14	—	—	—	—	—	33
—	—	—	—	—	—	—	—	—	—	—	—	—	—	—	34
—	—	—	—	—	—	—	—	—	—	—	—	—	—	—	35
1	1	1	1	1	4	4	8	4	8	—	—	—	—	—	36
—	—	—	—	—	—	—	—	—	—	—	—	—	—	—	37
6	6	108	5	13	93	95	913	78	337	3	3	5	1	1	4
3	3	100	2	5	12	12	81	8	25	3	3	5	1	1	41
—	—	—	—	—	—	—	—	—	—	—	—	—	—	—	42
—	—	—	—	—	17	18	458	8	15	—	—	—	—	—	43
—	—	—	—	—	—	—	—	—	—	—	—	—	—	—	44
—	—	—	—	—	15	15	95	12	18	—	—	—	—	—	45
1	1	1	1	1	7	8	24	8	24	—	—	—	—	—	46
—	—	—	—	—	4	4	9	4	9	—	—	—	—	—	47
1	1	4	1	4	1	1	1	1	1	—	—	—	—	—	48
1	1	3	1	3	37	37	245	37	245	—	—	—	—	—	49
9	10	31	9	13	79	80	180	77	149	4	4	5	4	5	5
9	10	31	9	13	79	80	180	77	149	4	4	5	4	5	50
26	26	49	2	4	272	285	611	25	77	12	12	18	—	—	6
24	24	45	—	—	247	260	534	—	—	12	12	18	—	—	6A
2	2	5	—	—	20	21	62	—	—	2	2	3	—	—	61
—	—	—	—	—	1	1	1	—	—	—	—	—	—	—	62
—	—	—	—	—	12	12	16	—	—	1	1	1	—	—	63
14	14	23	—	—	154	160	288	—	—	4	4	5	—	—	64
1	1	2	—	—	38	43	92	—	—	—	—	—	—	—	65
7	7	15	—	—	22	23	75	—	—	5	5	9	—	—	66
2	2	4	2	4	25	25	77	25	77	—	—	—	—	—	6B
2	2	4	2	4	25	25	77	25	77	—	—	—	—	—	67
—	—	—	—	—	—	—	—	—	—	—	—	—	—	—	68
—	1	2	—	—	22	27	78	21	31	4	5	6	4	4	7
—	—	—	—	—	—	2	15	—	—	—	—	—	—	—	71
—	—	—	—	—	21	22	36	21	31	4	4	4	4	4	72
—	—	—	—	—	—	—	—	—	—	—	—	—	—	—	73
—	—	—	—	—	—	—	—	—	—	—	—	—	—	—	74
—	—	—	—	—	—	—	—	—	—	—	—	—	—	—	75
—	—	—	—	—	—	—	—	—	—	—	—	—	—	—	76
—	—	—	—	—	1	1	4	—	—	—	—	—	—	—	77
—	1	2	—	—	—	2	23	—	—	—	1	2	—	—	79
—	—	—	—	—	—	—	—	—	—	—	—	—	—	—	8
—	—	—	—	—	14	42	114	—	—	—	—	—	—	—	8A
—	—	—	—	—	—	4	30	—	—	—	—	—	—	—	81
—	—	—	—	—	—	3	29	—	—	—	—	—	—	—	82
—	—	—	—	—	—	1	1	—	—	—	—	—	—	—	8B
—	—	—	—	—	14	38	84	—	—	—	—	—	—	—	83
—	—	—	—	—	13	37	83	—	—	—	—	—	—	—	84
—	—	—	—	—	1	1	1	—	—	—	—	—	—	—	85
3	10	25	3	3	32	75	425	29	36	—	8	25	—	—	9
—	3	13	—	—	—	6	225	—	—	—	2	9	—	—	9A
—	3	13	—	—	—	6	225	—	—	—	2	9	—	—	91
—	7	12	3	3	32	69	200	29	36	—	6	16	—	—	9B
—	—	—	—	—	—	1	5	1	1	—	—	—	—	—	92
—	2	7	—	—	—	2	4	—	—	—	2	3	—	—	93
—	—	—	—	—	—	—	—	—	—	—	—	—	—	—	94
—	2	2	—	—	—	13	31	—	—	—	3	2	—	—	95
—	—	—	—	—	—	13	24	—	—	—	—	—	—	—	96
—	—	—	—	—	2	7	4	—	—	—	1	11	—	—	97
3	3	3	3	3	28	30	38	28	35	—	—	—	—	—	98
47	56	224	21	35	544	641	2.607	258	703	25	34	61	10	11	

segue TAV. 17 - Imprese, unità locali e relativi addetti

N. Classificazione	RAMI E CLASSI DI ATTIVITÀ ECONOMICA	090 MEZZANA BIGLI				091 MEZZANA RABATTONNE					
		Imprese	Unità locali				Imprese	Unità locali			
			TOTALE		di cui artigiane			TOTALE		di cui artigiane	
			Unità locali	Addetti	Unità locali	Addetti		Unità locali	Addetti	Unità locali	Addetti
0	Agricoltura, caccia, foreste e pesca	1	1	2	1	2	—	—	—	—	—
01	Agricoltura e caccia	—	—	—	—	—	—	—	—	—	—
02	Foreste	—	—	—	—	—	—	—	—	—	—
03	Pesca	—	—	—	—	—	—	—	—	—	—
04	Attività connesse con l'agricoltura	1	1	2	1	2	—	—	—	—	—
1	Energia, gas e acqua	—	—	—	—	—	—	—	—	—	—
1A	Estrazione di combustibili - industria petrolifera	—	—	—	—	—	—	—	—	—	—
11	Estrazione e agglomerazione di combustibili solidi	—	—	—	—	—	—	—	—	—	—
12	Cokerie	—	—	—	—	—	—	—	—	—	—
13	Industria dell'estrazione di petrolio e gas naturali	—	—	—	—	—	—	—	—	—	—
14	Industria petrolifera	—	—	—	—	—	—	—	—	—	—
15	Industria dei combustibili nucleari	—	—	—	—	—	—	—	—	—	—
1B	Energia elettrica, gas e acqua	—	—	—	—	—	—	—	—	—	—
16	Produzione, distribuzione energia elettrica, gas	—	—	—	—	—	—	—	—	—	—
17	Raccolta, depurazione e distribuzione d'acqua	—	—	—	—	—	—	—	—	—	—
2	Industrie estrattive - industrie manifatturiere per trasformazione minerali - industrie chimiche	2	4	172	—	—	—	—	—	—	—
21	Estrazione e preparazione di minerali metalliferi	—	—	—	—	—	—	—	—	—	—
22	Produzione e prima trasformazione dei metalli	—	—	—	—	—	—	—	—	—	—
23	Estraz. minerali non metalliferi e non energetici; torbiere	—	1	5	—	—	—	—	—	—	—
24	Lavorazione dei minerali non metalliferi	1	2	48	—	—	—	—	—	—	—
25	Industrie chimiche	1	1	119	—	—	—	—	—	—	—
26	Produzione di fibre artificiali e sintetiche	—	—	—	—	—	—	—	—	—	—
3	Industrie manifatturiere per lavorazione e trasformazione metalli; meccanica di precisione	2	3	24	2	7	—	—	—	—	—
31	Costruzione di prodotti in metallo	2	2	7	2	7	—	—	—	—	—
32	Costruzione, installazione macchine e materiale meccanico	—	—	—	—	—	—	—	—	—	—
33	Costruzione, installazione e riparazione macchine ufficio	—	—	—	—	—	—	—	—	—	—
34	Costruzione e installazione impianti	—	—	—	—	—	—	—	—	—	—
35	Costruzione, montaggio autoveicoli e carrozzerie	—	—	—	—	—	—	—	—	—	—
36	Industria della costruzione di altri mezzi di trasporto	—	1	17	—	—	—	—	—	—	—
37	Costruzione apparecchi di precisione; orologeria	—	—	—	—	—	—	—	—	—	—
4	Industrie manifatturiere alimentari, tessili, pelli, cuoio, abbigliamento, legno, mobilio e altre	12	13	79	9	20	1	1	3	1	3
41	Industrie alimentari di base	3	4	18	2	8	—	—	—	—	—
42	Industrie zuccheri, bevande e tabacco	—	—	—	—	—	—	—	—	—	—
43	Industrie tessili	5	5	24	4	6	—	—	—	—	—
44	Industrie delle pelli e del cuoio	—	—	—	—	—	—	—	—	—	—
45	Industrie calzature, abbigliamento e biancheria casa	1	1	3	1	3	—	—	—	—	—
46	Industrie del legno e del mobile in legno	2	2	33	1	2	1	1	3	1	3
47	Industrie della carta; stampa ed editoria	1	1	1	1	1	—	—	—	—	—
48	Industrie gomma e manufatti di materie plastiche	—	—	—	—	—	—	—	—	—	—
49	Industrie manifatturiere diverse	—	—	—	—	—	—	—	—	—	—
5	Industrie costruzioni, installazioni impianti edilizia	9	11	56	8	26	2	2	7	2	7
50	Edilizia e genio civile	9	11	56	8	26	2	2	7	2	7
6	Commercio, pubblici esercizi e alberghi; riparazioni beni di consumo e veicoli	48	49	61	4	5	11	11	18	—	—
6A	Commercio, pubblici esercizi e alberghi	44	45	56	—	—	11	11	18	—	—
61	Commercio all'ingrosso	1	1	1	—	—	—	—	—	—	—
62	Commercio all'ingrosso di materiali vari da recupero	—	—	—	—	—	—	—	—	—	—
63	Intermediari del commercio	1	1	1	—	—	—	—	—	—	—
64	Comm. minuto alimentari, abbigl., arredam.; farmacie	30	31	37	—	—	9	9	15	—	—
65	Comm. minuto veicoli, natanti, carburanti, libri, articoli vari	4	4	4	—	—	2	2	3	—	—
66	Pubblici esercizi ed esercizi alberghieri	8	8	13	—	—	—	—	—	—	—
6B	Riparazioni di beni di consumo e di veicoli	4	4	5	4	5	—	—	—	—	—
67	Riparazioni di beni di consumo e di veicoli	4	4	5	4	5	—	—	—	—	—
7	Trasporti e comunicazioni	1	2	5	—	—	1	2	3	1	1
71	Ferrovie	—	—	—	—	—	—	—	—	—	—
72	Altri trasporti terrestri	1	1	2	—	—	1	1	1	1	1
73	Trasporti fluviali, lacuali e lagunari	—	—	—	—	—	—	—	—	—	—
74	Trasporti marittimi e cabotaggio	—	—	—	—	—	—	—	—	—	—
75	Trasporti aerei	—	—	—	—	—	—	—	—	—	—
76	Attività connesse ai trasporti	—	—	—	—	—	—	—	—	—	—
77	Agenzie viaggio, intermediari trasporti, magazzini	—	—	—	—	—	—	—	—	—	—
79	Comunicazioni	—	1	3	—	—	—	1	2	—	—
8	Credito e assicurazione, servizi imprese; noleggio	—	3	5	—	—	—	—	—	—	—
8A	Credito e assicurazione	—	1	3	—	—	—	—	—	—	—
81	Istituti di credito	—	1	3	—	—	—	—	—	—	—
82	Assicurazione	—	—	—	—	—	—	—	—	—	—
8B	Servizi prestati alle imprese; noleggio	—	2	2	—	—	—	—	—	—	—
83	Ausiliari finanziari, assicurazioni, servizi alle imprese	—	2	2	—	—	—	—	—	—	—
84	Noleggio di beni mobili	—	—	—	—	—	—	—	—	—	—
9	Pubblica amministrazione; servizi pubblici e privati	3	11	30	2	2	1	3	8	1	1
9A	Pubblica amministrazione	—	2	8	—	—	—	1	4	—	—
91	Pubblica amministrazione, sicurezza sociale obbligatoria	—	2	8	—	—	—	1	4	—	—
9B	Servizi pubblici e privati	3	9	22	2	2	1	2	4	1	1
92	Servizi d'igiene pubblica ed amministrazione di cimiteri	—	1	3	—	—	—	—	—	—	—
93	Istruzione	—	2	12	—	—	—	1	3	—	—
94	Ricerca e sviluppo	—	—	—	—	—	—	—	—	—	—
95	Sanità e servizi veterinari	—	3	3	—	—	—	—	—	—	—
96	Altri servizi sociali	—	—	—	—	—	—	—	—	—	—
97	Servizi ricreativi ed altri servizi culturali	1	1	2	—	—	—	—	—	—	—
98	Servizi personali	2	2	2	2	2	1	1	1	1	1
	TOTALE	78	97	434	26	62	16	19	39	5	12

per Comune e per ramo e classe di attività economica

092 MEZZANINO					093 MIRADOLE TERME					094 MONTALTO PAVESE					N. Classifi- cazione
Imprese	Unità locali				Imprese	Unità locali				Imprese	Unità locali				
	TOTALE		di cui artigiane			TOTALE		di cui artigiane			TOTALE		di cui artigiane		
	Unità locali	Addetti	Unità locali	Addetti		Unità locali	Addetti	Unità locali	Addetti		Unità locali	Addetti	Unità locali	Addetti	
6	6	7	6	7	71	71	91	5	8	52	52	98	—	—	0
—	—	—	—	—	—	—	—	—	—	—	—	—	—	—	01
—	—	—	—	—	—	—	—	—	—	—	—	—	—	—	02
6	6	7	6	7	71	71	91	5	8	52	52	98	—	—	03
—	—	—	—	—	—	1	6	—	—	—	—	—	—	—	04
—	—	—	—	—	—	—	—	—	—	—	—	—	—	—	1A
—	—	—	—	—	—	—	—	—	—	—	—	—	—	—	11
—	—	—	—	—	—	—	—	—	—	—	—	—	—	—	12
—	—	—	—	—	—	—	—	—	—	—	—	—	—	—	13
—	—	—	—	—	—	—	—	—	—	—	—	—	—	—	14
—	—	—	—	—	—	—	—	—	—	—	—	—	—	—	15
—	—	—	—	—	—	1	6	—	—	—	—	—	—	—	1B
—	—	—	—	—	—	1	6	—	—	—	—	—	—	—	16
—	—	—	—	—	—	—	—	—	—	—	—	—	—	—	17
1	1	12	1	12	—	—	—	—	—	2	2	2	2	2	2
—	—	—	—	—	—	—	—	—	—	—	—	—	—	—	21
1	1	12	1	12	—	—	—	—	—	1	1	1	1	1	22
—	—	—	—	—	—	—	—	—	—	1	1	1	1	1	23
—	—	—	—	—	—	—	—	—	—	—	—	—	—	—	24
—	—	—	—	—	—	—	—	—	—	—	—	—	—	—	25
—	—	—	—	—	—	—	—	—	—	—	—	—	—	—	26
13	13	178	7	16	19	19	257	16	43	8	8	13	8	13	3
4	4	21	3	10	7	7	127	5	13	5	5	6	5	6	31
8	8	156	3	5	3	3	10	3	10	2	2	6	2	6	32
—	—	—	—	—	—	—	—	—	—	—	—	—	—	—	33
1	1	1	1	1	9	9	120	8	20	—	—	—	—	—	34
—	—	—	—	—	—	—	—	—	—	—	—	—	—	—	35
—	—	—	—	—	—	—	—	—	—	—	—	—	—	—	36
—	—	—	—	—	—	—	—	—	—	1	1	1	1	1	37
5	5	83	4	4	24	30	129	20	31	3	3	3	3	3	4
1	1	1	1	1	3	9	66	1	1	1	1	1	1	1	41
—	—	—	—	—	1	1	1	1	1	—	—	—	—	—	42
1	1	79	—	—	1	1	25	—	—	—	—	—	—	—	43
—	—	—	—	—	—	—	—	—	—	—	—	—	—	—	44
2	2	2	2	2	6	6	8	6	8	1	1	1	1	1	45
1	1	1	1	1	7	7	14	7	14	1	1	1	1	1	46
—	—	—	—	—	—	—	—	—	—	—	—	—	—	—	47
—	—	—	—	—	4	4	13	3	5	—	—	—	—	—	48
—	—	—	—	—	2	2	2	2	2	—	—	—	—	—	49
11	11	22	11	22	19	20	47	18	33	6	8	19	7	14	5
11	11	22	11	22	19	20	47	18	33	6	8	19	7	14	50
39	40	63	4	5	80	84	136	3	6	27	28	40	4	4	6
35	36	58	—	—	77	81	130	—	—	23	24	36	—	—	6A
6	6	10	—	—	14	14	33	—	—	4	4	5	—	—	61
2	2	2	—	—	—	—	—	—	—	—	—	—	—	—	62
3	4	3	—	—	5	5	5	—	—	—	—	—	—	—	63
17	17	28	—	—	39	41	65	—	—	7	7	13	—	—	64
2	2	4	—	—	5	7	6	—	—	5	6	6	—	—	65
5	5	11	—	—	14	14	21	—	—	7	7	12	—	—	66
4	4	5	4	5	3	3	6	3	6	4	4	4	4	4	6B
4	4	5	4	5	3	3	6	3	6	4	4	4	4	4	67
6	8	14	5	9	11	15	30	11	21	6	7	12	5	6	7
—	—	—	—	—	—	1	4	—	—	—	—	—	—	—	71
5	5	9	5	9	11	11	21	11	21	6	6	8	5	6	72
—	—	—	—	—	—	—	—	—	—	—	—	—	—	—	73
—	—	—	—	—	—	—	—	—	—	—	—	—	—	—	74
—	—	—	—	—	—	—	—	—	—	—	—	—	—	—	75
—	—	—	—	—	—	—	—	—	—	—	—	—	—	—	76
1	2	2	—	—	—	—	—	—	—	—	—	—	—	—	77
—	1	3	—	—	—	—	—	—	—	—	—	—	—	—	79
—	—	—	—	—	—	—	—	—	—	—	—	—	—	—	80
1	1	1	—	—	3	7	10	1	1	1	1	2	—	—	8
—	—	—	—	—	—	1	3	—	—	—	—	—	—	—	8A
—	—	—	—	—	—	—	—	—	—	—	—	—	—	—	81
1	1	1	—	—	3	6	7	1	1	1	1	2	—	—	82
1	1	1	—	—	3	6	7	1	1	1	1	2	—	—	8B
—	—	—	—	—	—	—	—	—	—	—	—	—	—	—	83
—	—	—	—	—	—	—	—	—	—	—	—	—	—	—	84
2	10	15	2	2	13	28	98	9	11	1	6	19	1	1	9
—	2	4	—	—	—	2	13	—	—	—	1	8	—	—	9A
—	2	4	—	—	—	2	13	—	—	—	1	8	—	—	91
2	8	11	2	2	13	26	85	9	11	1	5	11	1	1	9B
—	—	—	—	—	1	1	1	1	1	—	—	—	—	—	92
—	—	—	—	—	1	5	58	—	—	—	3	8	—	—	93
—	—	—	—	—	1	1	2	—	—	—	—	—	—	—	94
—	—	—	—	—	1	7	13	—	—	—	1	2	—	—	95
—	—	—	—	—	—	—	—	—	—	—	—	—	—	—	96
—	—	—	—	—	1	1	1	—	—	—	—	—	—	—	97
2	2	2	2	2	8	8	10	8	10	1	1	1	1	1	98
84	95	395	40	77	240	275	804	83	154	106	115	208	30	43	

segue TAV. 17 - Imprese, unità locali e relativi addetti

N. Classificazione	RAMI E CLASSI DI ATTIVITÀ ECONOMICA	095 MONTEBELLO DELLA BATTAGLIA					096 MONTECALVO VERSIGGIA				
		Imprese	Unità locali				Imprese	Unità locali			
			TOTALE		di cui artigiane			TOTALE		di cui artigiane	
			Unità locali	Addetti	Unità locali	Addetti		Unità locali	Addetti	Unità locali	Addetti
0	Agricoltura, caccia, foreste e pesca	43	44	69	2	2	47	47	75	—	—
01	Agricoltura e caccia	—	—	—	—	—	—	—	—	—	—
02	Foreste	—	—	—	—	—	—	—	—	—	—
03	Pesca	—	—	—	—	—	—	—	—	—	—
04	Attività connesse con l'agricoltura	43	44	69	2	2	47	47	75	—	—
1	Energia, gas e acqua	—	—	—	—	—	—	—	—	—	—
1A	Estrazione di combustibili - industria petrolifera	—	—	—	—	—	—	—	—	—	—
11	Estrazione e agglomerazione di combustibili solidi	—	—	—	—	—	—	—	—	—	—
12	Cokerie	—	—	—	—	—	—	—	—	—	—
13	Industria dell'estrazione di petrolio e gas naturali	—	—	—	—	—	—	—	—	—	—
14	Industria petrolifera	—	—	—	—	—	—	—	—	—	—
15	Industria dei combustibili nucleari	—	—	—	—	—	—	—	—	—	—
1B	Energia elettrica, gas e acqua	—	—	—	—	—	—	—	—	—	—
16	Produzione, distribuzione energia elettrica, gas	—	—	—	—	—	—	—	—	—	—
17	Raccolta, depurazione e distribuzione d'acqua	—	—	—	—	—	—	—	—	—	—
2	Industrie estrattive - industrie manifatturiere per trasformazione minerali - industrie chimiche	2	3	75	2	9	—	—	—	—	—
21	Estrazione e preparazione di minerali metalliferi	—	—	—	—	—	—	—	—	—	—
22	Produzione e prima trasformazione dei metalli	—	—	—	—	—	—	—	—	—	—
23	Estraz. minerali non metalliferi e non energetici; torbiere	—	—	—	—	—	—	—	—	—	—
24	Lavorazione dei minerali non metalliferi	2	3	75	2	9	—	—	—	—	—
25	Industrie chimiche	—	—	—	—	—	—	—	—	—	—
26	Produzione di fibre artificiali e sintetiche	—	—	—	—	—	—	—	—	—	—
3	Industrie manifatturiere per lavorazione e trasformazione metalli; meccanica di precisione	6	6	37	6	37	—	—	—	—	—
31	Costruzione di prodotti in metallo	3	3	7	3	7	—	—	—	—	—
32	Costruzione, installazione macchine e materiale meccanico	2	2	19	2	19	—	—	—	—	—
33	Costruzione, installazione e riparazione macchine ufficio	—	—	—	—	—	—	—	—	—	—
34	Costruzione e installazione impianti	1	1	11	1	11	—	—	—	—	—
35	Costruzione, montaggio autoveicoli e carrozzerie	—	—	—	—	—	—	—	—	—	—
36	Industria della costruzione di altri mezzi di trasporto	—	—	—	—	—	—	—	—	—	—
37	Costruzione apparecchi di precisione; orologeria	—	—	—	—	—	—	—	—	—	—
4	Industrie manifatturiere alimentari, tessili, pelli, cuoio, abbigliamento, legno, mobilio e altre	12	12	31	12	31	2	2	2	2	2
41	Industrie alimentari di base	—	—	—	—	—	—	—	—	—	—
42	Industrie zucchero, bevande e tabacco	—	—	—	—	—	—	—	—	—	—
43	Industrie tessili	—	—	—	—	—	—	—	—	—	—
44	Industrie delle pelli e del cuoio	—	—	—	—	—	—	—	—	—	—
45	Industrie calzature, abbigliamento e biancheria casa	3	3	4	3	4	—	—	—	—	—
46	Industrie del legno e del mobile in legno	8	8	24	8	24	2	2	2	2	2
47	Industrie della carta; stampa ed editoria	—	—	—	—	—	—	—	—	—	—
48	Industrie gomma e manufatti di materie plastiche	1	1	3	1	3	—	—	—	—	—
49	Industrie manifatturiere diverse	—	—	—	—	—	—	—	—	—	—
5	Industrie costruzioni, installazioni impianti edilizia	15	16	48	15	32	6	8	23	7	18
50	Edilizia e genio civile	15	16	48	15	32	6	8	23	7	18
6	Commercio, pubblici esercizi e alberghi; riparazioni beni di consumo e veicoli	57	63	352	9	15	11	16	25	1	3
6A	Commercio, pubblici esercizi e alberghi	48	53	336	—	—	10	15	22	—	—
61	Commercio all'ingrosso	8	10	43	—	—	—	—	—	—	—
62	Commercio all'ingrosso di materiali vari da recupero	—	—	—	—	—	—	—	—	—	—
63	Intermediari del commercio	—	—	—	—	—	1	1	1	—	—
64	Comm. minuto alimentari, abbigl., arredam.; farmacie	25	27	37	—	—	3	8	11	—	—
65	Comm. minuto veicoli, natanti, carburanti, libri, articoli vari	9	10	244	—	—	—	—	—	—	—
66	Pubblici esercizi ed esercizi alberghieri	6	6	12	—	—	6	6	10	—	—
6B	Riparazioni di beni di consumo e di veicoli	9	10	16	9	15	1	1	3	1	3
67	Riparazioni di beni di consumo e di veicoli	9	10	16	9	15	1	1	3	1	3
7	Trasporti e comunicazioni	17	18	44	13	18	3	3	3	3	3
71	Ferrovie	—	—	—	—	—	—	—	—	—	—
72	Altri trasporti terrestri	16	16	36	12	16	3	3	3	3	3
73	Trasporti fluviali, lacuali e lagunari	—	—	—	—	—	—	—	—	—	—
74	Trasporti marittimi e cabotaggio	—	—	—	—	—	—	—	—	—	—
75	Trasporti aerei	—	—	—	—	—	—	—	—	—	—
76	Attività connesse ai trasporti	1	1	2	1	2	—	—	—	—	—
77	Agenzie viaggio, intermediari trasporti, magazzini	—	—	—	—	—	—	—	—	—	—
79	Comunicazioni	—	1	6	—	—	—	—	—	—	—
8	Credito e assicurazione, servizi imprese; noleggio	2	3	5	—	—	—	—	—	—	—
8A	Credito e assicurazione	—	1	3	—	—	—	—	—	—	—
81	Istituti di credito	—	1	3	—	—	—	—	—	—	—
82	Assicurazione	—	—	—	—	—	—	—	—	—	—
8B	Servizi prestati alle imprese; noleggio	2	2	2	—	—	—	—	—	—	—
83	Ausiliari finanziari, assicurazioni, servizi alle imprese	2	2	2	—	—	—	—	—	—	—
84	Noleggio di beni mobili	—	—	—	—	—	—	—	—	—	—
9	Pubblica amministrazione; servizi pubblici e privati	6	13	35	6	12	—	2	6	—	—
9A	Pubblica amministrazione	—	2	10	—	—	—	1	5	—	—
91	Pubblica amministrazione, sicurezza sociale obbligatoria	—	2	10	—	—	—	1	5	—	—
9B	Servizi pubblici e privati	6	11	25	6	12	—	1	1	—	—
92	Servizi d'igiene pubblica ed amministrazione di cimiteri	—	1	1	—	—	—	—	—	—	—
93	Istruzione	—	3	10	—	—	—	—	—	—	—
94	Ricerca e sviluppo	—	—	—	—	—	—	—	—	—	—
95	Sanità e servizi veterinari	—	1	2	—	—	—	1	1	—	—
96	Altri servizi sociali	—	—	—	—	—	—	—	—	—	—
97	Servizi ricreativi ed altri servizi culturali	—	—	—	—	—	—	—	—	—	—
98	Servizi personali	6	6	12	6	12	—	—	—	—	—
	TOTALE	160	178	696	65	156	69	78	134	13	26

per Comune e per ramo e classe di attività economica

097 MONTECANO					098 MONTESEGALE					099 MONTICELLI PAVESE					N. Classifi- cazione
Imprese	Unità locali				Imprese	Unità locali				Imprese	Unità locali				
	TOTALE		di cui artigiane			TOTALE		di cui artigiane			TOTALE		di cui artigiane		
	Unità locali	Addetti	Unità locali	Addetti		Unità locali	Addetti	Unità locali	Addetti		Unità locali	Addetti	Unità locali	Addetti	
36	36	82	1	1	2	2	3	—	—	2	2	2	2	2	0
—	—	—	—	—	—	—	—	—	—	—	—	—	—	—	01
—	—	—	—	—	—	—	—	—	—	—	—	—	—	—	02
36	36	82	1	1	2	2	3	—	—	2	2	2	2	2	03
—	—	—	—	—	—	—	—	—	—	1	1	1	—	—	04
—	—	—	—	—	—	—	—	—	—	—	—	—	—	—	1
—	—	—	—	—	—	—	—	—	—	—	—	—	—	—	1A
—	—	—	—	—	—	—	—	—	—	—	—	—	—	—	11
—	—	—	—	—	—	—	—	—	—	—	—	—	—	—	12
—	—	—	—	—	—	—	—	—	—	—	—	—	—	—	13
—	—	—	—	—	—	—	—	—	—	—	—	—	—	—	14
—	—	—	—	—	—	—	—	—	—	1	1	1	—	—	15
—	—	—	—	—	—	—	—	—	—	—	—	—	—	—	1B
—	—	—	—	—	—	—	—	—	—	1	1	1	—	—	16
—	—	—	—	—	—	—	—	—	—	—	—	—	—	—	17
—	—	—	—	—	—	—	—	—	—	—	—	—	—	—	2
—	—	—	—	—	—	—	—	—	—	—	—	—	—	—	21
—	—	—	—	—	—	—	—	—	—	—	—	—	—	—	22
—	—	—	—	—	—	—	—	—	—	—	—	—	—	—	23
—	—	—	—	—	—	—	—	—	—	—	—	—	—	—	24
—	—	—	—	—	—	—	—	—	—	—	—	—	—	—	25
—	—	—	—	—	—	—	—	—	—	—	—	—	—	—	26
1	1	2	1	2	—	—	—	—	—	—	—	—	—	—	3
1	1	2	1	2	—	—	—	—	—	—	—	—	—	—	31
—	—	—	—	—	—	—	—	—	—	—	—	—	—	—	32
—	—	—	—	—	—	—	—	—	—	—	—	—	—	—	33
—	—	—	—	—	—	—	—	—	—	—	—	—	—	—	34
—	—	—	—	—	—	—	—	—	—	—	—	—	—	—	35
—	—	—	—	—	—	—	—	—	—	—	—	—	—	—	36
—	—	—	—	—	—	—	—	—	—	—	—	—	—	—	37
3	3	5	3	5	4	4	5	4	5	3	3	5	3	5	4
1	1	3	1	3	1	1	2	1	2	1	1	3	1	3	41
—	—	—	—	—	—	—	—	—	—	—	—	—	—	—	42
—	—	—	—	—	2	2	2	2	2	—	—	—	—	—	43
—	—	—	—	—	—	—	—	—	—	—	—	—	—	—	44
2	2	2	2	2	—	—	—	—	—	—	—	—	—	—	45
—	—	—	—	—	1	1	1	1	1	2	2	2	2	2	46
—	—	—	—	—	—	—	—	—	—	—	—	—	—	—	47
—	—	—	—	—	—	—	—	—	—	—	—	—	—	—	48
—	—	—	—	—	—	—	—	—	—	—	—	—	—	—	49
6	7	7	7	7	4	5	7	5	7	5	5	6	5	6	5
6	7	7	7	7	4	5	7	5	7	5	5	6	5	6	50
13	13	19	1	1	10	11	17	—	—	24	24	42	1	1	6
12	12	18	—	—	10	11	17	—	—	23	23	41	—	—	6A
1	1	3	—	—	1	1	1	—	—	3	3	15	—	—	61
—	—	—	—	—	—	—	—	—	—	—	—	—	—	—	62
6	6	8	—	—	6	7	10	—	—	17	17	22	—	—	63
1	1	1	—	—	1	1	1	—	—	—	—	—	—	—	64
4	4	6	—	—	2	2	5	—	—	3	3	4	—	—	65
1	1	1	1	1	—	—	—	—	—	1	1	1	1	1	66
1	1	1	1	1	—	—	—	—	—	1	1	1	1	1	6B
3	4	4	3	3	2	2	2	2	2	4	6	6	4	4	67
3	3	3	3	3	2	2	2	2	2	4	4	4	4	4	7
—	—	—	—	—	—	—	—	—	—	—	—	—	—	—	71
—	—	—	—	—	—	—	—	—	—	—	—	—	—	—	72
—	—	—	—	—	—	—	—	—	—	—	—	—	—	—	73
—	—	—	—	—	—	—	—	—	—	—	—	—	—	—	74
—	—	—	—	—	—	—	—	—	—	—	—	—	—	—	75
—	—	—	—	—	—	—	—	—	—	—	—	—	—	—	76
—	—	—	—	—	—	—	—	—	—	—	—	—	—	—	77
—	1	1	—	—	—	—	—	—	—	—	1	2	—	—	79
—	—	—	—	—	—	1	1	—	—	—	1	1	—	—	8
—	—	—	—	—	—	—	—	—	—	—	1	1	—	—	8A
—	—	—	—	—	—	—	—	—	—	—	1	1	—	—	81
—	—	—	—	—	—	1	1	—	—	—	—	—	—	—	82
—	—	—	—	—	—	1	1	—	—	—	—	—	—	—	8B
—	—	—	—	—	—	1	1	—	—	—	—	—	—	—	83
—	—	—	—	—	—	—	—	—	—	—	—	—	—	—	84
—	3	205	—	—	—	3	4	—	—	1	5	14	1	1	9
—	1	4	—	—	—	1	3	—	—	—	1	3	—	—	9A
—	1	4	—	—	—	1	3	—	—	—	1	3	—	—	91
—	2	201	—	—	—	2	1	—	—	1	4	11	1	1	9B
—	—	—	—	—	—	—	—	—	—	—	—	—	—	—	92
—	1	3	—	—	—	1	1	—	—	—	2	9	—	—	93
—	1	198	—	—	—	1	—	—	—	—	1	1	—	—	94
—	—	—	—	—	—	—	—	—	—	—	—	—	—	—	95
—	—	—	—	—	—	—	—	—	—	—	—	—	—	—	96
—	—	—	—	—	—	—	—	—	—	—	—	—	—	—	97
—	—	—	—	—	—	—	—	—	—	1	1	1	1	1	98
62	67	324	16	19	22	28	39	11	14	40	47	77	16	19	

segue TAV. 17 - Imprese, unità locali e relativi addetti

N. Classificazione	RAMI E CLASSI DI ATTIVITÀ ECONOMICA	100 MONTU' BECCARIA				101 MORNICO LOSANA					
		Imprese	Unità locali				Imprese	Unità locali			
			TOTALE		di cui artigiane			TOTALE		di cui artigiane	
			Unità locali	Addetti	Unità locali	Addetti		Unità locali	Addetti	Unità locali	Addetti
0	Agricoltura, caccia, foreste e pesca	181	181	272	—	—	91	94	151	—	—
01	Agricoltura e caccia	—	—	—	—	—	—	—	—	—	—
02	Foreste	—	—	—	—	—	—	—	—	—	—
03	Pesca	—	—	—	—	—	—	—	—	—	—
04	Attività connesse con l'agricoltura	181	181	272	—	—	91	94	151	—	—
1	Energia, gas e acqua	—	—	—	—	—	—	—	—	—	—
1A	Estrazione di combustibili - industria petrolifera	—	—	—	—	—	—	—	—	—	—
11	Estrazione e agglomerazione di combustibili solidi	—	—	—	—	—	—	—	—	—	—
12	Cokerie	—	—	—	—	—	—	—	—	—	—
13	Industria dell'estrazione di petrolio e gas naturali	—	—	—	—	—	—	—	—	—	—
14	Industria petrolifera	—	—	—	—	—	—	—	—	—	—
15	Industria dei combustibili nucleari	—	—	—	—	—	—	—	—	—	—
1B	Energia elettrica, gas e acqua	—	—	—	—	—	—	—	—	—	—
16	Produzione, distribuzione energia elettrica, gas	—	—	—	—	—	—	—	—	—	—
17	Raccolta, depurazione e distribuzione d'acqua	—	—	—	—	—	—	—	—	—	—
2	Industrie estrattive - industrie manifatturiere per trasformazione minerali - industrie chimiche	1	1	2	1	2	—	—	—	—	—
21	Estrazione e preparazione di minerali metalliferi	—	—	—	—	—	—	—	—	—	—
22	Produzione e prima trasformazione dei metalli	—	—	—	—	—	—	—	—	—	—
23	Estraz. minerali non metalliferi e non energetici; torbiere	—	—	—	—	—	—	—	—	—	—
24	Lavorazione dei minerali non metalliferi	1	1	2	1	2	—	—	—	—	—
25	Industrie chimiche	—	—	—	—	—	—	—	—	—	—
26	Produzione di fibre artificiali e sintetiche	—	—	—	—	—	—	—	—	—	—
3	Industrie manifatturiere per lavorazione e trasformazione metalli; meccanica di precisione	6	6	11	6	11	1	1	1	1	1
31	Costruzione di prodotti in metallo	6	6	11	6	11	1	1	1	1	1
32	Costruzione, installazione macchine e materiale meccanico	—	—	—	—	—	—	—	—	—	—
33	Costruzione, installazione e riparazione macchine ufficio	—	—	—	—	—	—	—	—	—	—
34	Costruzione e installazione impianti	—	—	—	—	—	—	—	—	—	—
35	Costruzione, montaggio autoveicoli e carrozzerie	—	—	—	—	—	—	—	—	—	—
36	Industria della costruzione di altri mezzi di trasporto	—	—	—	—	—	—	—	—	—	—
37	Costruzione apparecchi di precisione; orologeria	—	—	—	—	—	—	—	—	—	—
4	Industrie manifatturiere alimentari, tessili, pelli, cuoio, abbigliamento, legno, mobilio e altre	7	7	14	7	14	6	6	17	6	17
41	Industrie alimentari di base	1	1	1	1	1	—	—	—	—	—
42	Industrie zuccheri, bevande e tabacco	—	—	—	—	—	—	—	—	—	—
43	Industrie tessili	1	1	1	1	1	—	—	—	—	—
44	Industrie delle pelli e del cuoio	—	—	—	—	—	—	—	—	—	—
45	Industrie calzature, abbigliamento e biancheria casa	1	1	3	1	3	3	3	12	3	12
46	Industrie del legno e del mobile in legno	4	4	9	4	9	1	1	1	1	1
47	Industrie della carta; stampa ed editoria	—	—	—	—	—	2	2	4	2	4
48	Industrie gomma e manufatti di materie plastiche	—	—	—	—	—	—	—	—	—	—
49	Industrie manifatturiere diverse	—	—	—	—	—	—	—	—	—	—
5	Industrie costruzioni, installazioni impianti edilizia	21	22	41	21	36	7	7	15	7	15
50	Edilizia e genio civile	21	22	41	21	36	7	7	15	7	15
6	Commercio, pubblici esercizi e alberghi; riparazioni beni di consumo e veicoli	45	51	74	3	4	21	21	43	—	—
6A	Commercio, pubblici esercizi e alberghi	42	48	70	—	—	21	21	43	—	—
61	Commercio all'ingrosso	8	9	13	—	—	6	6	13	—	—
62	Commercio all'ingrosso di materiali vari da recupero	—	—	—	—	—	—	—	—	—	—
63	Intermediari del commercio	—	—	—	—	—	1	1	1	—	—
64	Comm. minuto alimentari, abbigl., arredam.; farmacie	22	25	34	—	—	11	11	23	—	—
65	Comm. minuto veicoli, natanti, carburanti, libri, articoli vari	2	3	3	—	—	1	1	1	—	—
66	Pubblici esercizi ed esercizi alberghieri	10	11	20	—	—	2	2	5	—	—
6B	Riparazioni di beni di consumo e di veicoli	3	3	4	3	4	—	—	—	—	—
67	Riparazioni di beni di consumo e di veicoli	3	3	4	3	4	—	—	—	—	—
7	Trasporti e comunicazioni	9	11	20	9	11	3	5	11	4	9
71	Ferrovie	—	—	—	—	—	—	—	—	—	—
72	Altri trasporti terrestri	9	9	11	9	11	3	4	9	4	9
73	Trasporti fluviali, lacuali e lagunari	—	—	—	—	—	—	—	—	—	—
74	Trasporti marittimi e cabotaggio	—	—	—	—	—	—	—	—	—	—
75	Trasporti aerei	—	—	—	—	—	—	—	—	—	—
76	Attività connesse ai trasporti	—	—	—	—	—	—	—	—	—	—
77	Agenzie viaggio, intermediari trasporti, magazzini	—	—	—	—	—	—	—	—	—	—
79	Comunicazioni	—	2	9	—	—	—	1	2	—	—
8	Credito e assicurazione, servizi imprese; noleggio	1	2	8	—	—	—	—	—	—	—
8A	Credito e assicurazione	—	1	4	—	—	—	—	—	—	—
81	Istituti di credito	—	1	4	—	—	—	—	—	—	—
82	Assicurazione	—	—	—	—	—	—	—	—	—	—
8B	Servizi prestati alle imprese; noleggio	1	1	4	—	—	—	—	—	—	—
83	Ausiliari finanziari, assicurazioni, servizi alle imprese	1	1	4	—	—	—	—	—	—	—
84	Noleggio di beni mobili	—	—	—	—	—	—	—	—	—	—
9	Pubblica amministrazione; servizi pubblici e privati	4	12	48	4	4	—	5	15	—	—
9A	Pubblica amministrazione	—	1	10	—	—	—	1	5	—	—
91	Pubblica amministrazione, sicurezza sociale obbligatoria	—	1	10	—	—	—	1	5	—	—
9B	Servizi pubblici e privati	4	11	38	4	4	—	4	10	—	—
92	Servizi d'igiene pubblica ed amministrazione di cimiteri	—	—	—	—	—	—	—	—	—	—
93	Istruzione	—	4	31	—	—	—	3	9	—	—
94	Ricerca e sviluppo	—	—	—	—	—	—	—	—	—	—
95	Sanità e servizi veterinari	—	2	2	—	—	—	1	1	—	—
96	Altri servizi sociali	—	—	—	—	—	—	—	—	—	—
97	Servizi ricreativi ed altri servizi culturali	—	1	1	—	—	—	—	—	—	—
98	Servizi personali	4	4	4	4	4	—	—	—	—	—
	TOTALE	275	293	490	51	82	129	139	253	18	42

per Comune e per ramo e classe di attività economica

102 MORTARA					103 NICORVO					104 OLEVANO DI LOMELLINA					N. Classificazione
Imprese	Unità locali				Imprese	Unità locali				Imprese	Unità locali				
	TOTALE		di cui artigiane			TOTALE		di cui artigiane			TOTALE		di cui artigiane		
	Unità locali	Addetti	Unità locali	Addetti		Unità locali	Addetti	Unità locali	Addetti		Unità locali	Addetti	Unità locali	Addetti	
7	9	49	3	10	—	—	—	—	—	—	—	—	—	0	
—	—	—	—	—	—	—	—	—	—	—	—	—	—	01	
2	2	7	1	6	—	—	—	—	—	—	—	—	—	02	
—	—	—	—	—	—	—	—	—	—	—	—	—	—	03	
5	7	42	2	4	—	—	—	—	—	—	—	—	—	04	
1	4	264	—	—	—	—	—	—	—	—	—	—	—	1	
—	—	—	—	—	—	—	—	—	—	—	—	—	—	1A	
—	—	—	—	—	—	—	—	—	—	—	—	—	—	11	
—	—	—	—	—	—	—	—	—	—	—	—	—	—	12	
—	—	—	—	—	—	—	—	—	—	—	—	—	—	13	
—	—	—	—	—	—	—	—	—	—	—	—	—	—	14	
7	4	264	—	—	—	—	—	—	—	—	—	—	—	15	
1	3	53	—	—	—	—	—	—	—	—	—	—	—	1B	
—	1	211	—	—	—	—	—	—	—	—	—	—	—	16	
—	—	—	—	—	—	—	—	—	—	—	—	—	—	17	
12	13	146	5	19	—	—	—	—	—	—	—	—	—	2	
—	—	—	—	—	—	—	—	—	—	—	—	—	—	21	
—	—	—	—	—	—	—	—	—	—	—	—	—	—	22	
1	1	5	1	5	—	—	—	—	—	—	—	—	—	23	
6	7	69	4	14	—	—	—	—	—	—	—	—	—	24	
5	5	72	—	—	—	—	—	—	—	—	—	—	—	25	
—	—	—	—	—	—	—	—	—	—	—	—	—	—	26	
36	36	360	26	69	3	4	10	3	7	2	2	5	2	3	
21	21	135	16	31	2	3	9	2	6	2	2	5	2	5	
9	9	195	4	8	—	—	—	—	—	—	—	—	—	31	
—	—	—	—	—	—	—	—	—	—	—	—	—	—	32	
5	5	28	5	28	1	1	1	1	1	—	—	—	—	33	
—	—	—	—	—	—	—	—	—	—	—	—	—	—	34	
—	—	—	—	—	—	—	—	—	—	—	—	—	—	35	
1	1	2	1	2	—	—	—	—	—	—	—	—	—	36	
—	—	—	—	—	—	—	—	—	—	—	—	—	—	37	
78	83	1.507	43	83	—	1	1	1	1	2	2	4	1	4	
10	12	286	4	9	—	—	—	—	—	—	—	—	—	41	
4	4	33	—	—	—	—	—	—	—	—	—	—	—	42	
7	9	593	2	11	—	—	—	—	—	—	—	—	—	43	
2	2	3	2	3	—	1	1	1	1	—	—	—	—	44	
25	25	213	18	32	—	—	—	—	—	—	—	—	—	45	
16	16	171	11	20	—	—	—	—	—	1	1	1	1	46	
4	5	64	2	3	—	—	—	—	—	—	—	—	—	47	
7	7	128	2	3	—	—	—	—	—	1	1	3	—	48	
3	3	16	2	2	—	—	—	—	—	—	—	—	—	49	
34	41	223	29	104	—	1	4	—	—	6	7	12	7	12	
34	41	223	29	104	—	1	4	—	—	6	7	12	7	12	
432	448	1.105	38	91	9	9	13	—	—	20	20	39	2	8	
394	408	1.008	—	—	9	9	13	—	—	18	18	31	—	6A	
37	38	250	—	—	—	—	—	—	—	2	2	7	—	61	
1	1	1	—	—	—	—	—	—	—	—	—	—	—	62	
11	11	19	—	—	—	—	—	—	—	—	—	—	—	63	
242	250	478	—	—	6	6	9	—	—	13	13	18	—	64	
63	67	155	—	—	1	1	1	—	—	1	1	1	—	65	
40	41	105	—	—	2	2	3	—	—	2	2	5	—	66	
38	40	97	38	91	—	—	—	—	—	2	2	8	2	8	
38	40	97	38	91	—	—	—	—	—	2	2	8	2	8	
34	41	404	31	68	—	2	10	—	—	2	4	9	2	7	
—	3	237	—	—	—	1	8	—	—	—	1	5	—	71	
32	33	62	29	41	—	—	—	—	—	2	2	2	2	2	
—	—	—	—	—	—	—	—	—	—	—	—	—	—	72	
—	—	—	—	—	—	—	—	—	—	—	—	—	—	73	
—	—	—	—	—	—	—	—	—	—	—	—	—	—	74	
—	—	—	—	—	—	—	—	—	—	—	—	—	—	75	
1	1	2	1	2	—	—	—	—	—	—	—	—	—	76	
1	2	27	1	25	—	—	—	—	—	—	—	—	—	77	
—	2	76	—	—	—	1	2	—	—	—	1	2	—	79	
29	77	288	—	—	—	—	—	—	—	—	—	—	—	8	
—	6	116	—	—	—	—	—	—	—	—	—	—	—	8A	
—	5	114	—	—	—	—	—	—	—	—	—	—	—	81	
—	1	2	—	—	—	—	—	—	—	—	—	—	—	82	
29	71	172	—	—	—	—	—	—	—	—	—	—	—	8B	
24	66	155	—	—	—	—	—	—	—	—	—	—	—	83	
5	5	17	—	—	—	—	—	—	—	—	—	—	—	84	
68	148	896	56	88	1	3	7	1	1	1	5	14	1	9	
—	6	143	—	—	—	1	3	—	—	—	1	6	—	9A	
—	6	143	—	—	—	1	3	—	—	—	1	6	—	91	
68	142	753	56	88	1	2	4	1	1	1	4	8	1	9B	
2	4	55	1	2	—	—	—	—	—	—	—	—	—	92	
5	14	246	—	—	—	1	3	—	—	—	3	7	—	93	
—	—	—	—	—	—	—	—	—	—	—	—	—	—	94	
—	34	297	—	—	—	—	—	—	—	—	—	—	—	95	
—	17	39	—	—	—	—	—	—	—	—	—	—	—	96	
2	11	17	—	—	—	—	—	—	—	—	—	—	—	97	
59	62	99	55	86	1	1	1	1	1	1	1	1	1	98	
731	900	5.242	231	532	13	20	45	5	9	33	40	83	15	29	

segue TAV. 17 - Imprese, unità locali e relativi addetti

N. Classificazione	RAMI E CLASSI DI ATTIVITÀ ECONOMICA	105 OLIVA GESSI					106 OTTOBIANO				
		Imprese	Unità locali				Imprese	Unità locali			
			TOTALE		di cui artigiane			TOTALE		di cui artigiane	
			Unità locali	Addetti	Unità locali	Addetti		Unità locali	Addetti	Unità locali	Addetti
0	Agricoltura, caccia, foreste e pesca	32	33	55	—	—	—	—	—	—	
01	Agricoltura e caccia	—	—	—	—	—	—	—	—	—	
02	Foreste	—	—	—	—	—	—	—	—	—	
03	Pesca	—	—	—	—	—	—	—	—	—	
04	Attività connesse con l'agricoltura	32	33	55	—	—	—	—	—	—	
1	Energia, gas e acqua	—	—	—	—	—	1	9	—	—	
1A	Estrazione di combustibili - industria petrolifera	—	—	—	—	—	—	—	—	—	
11	Estrazione e agglomerazione di combustibili solidi	—	—	—	—	—	—	—	—	—	
12	Cokerie	—	—	—	—	—	—	—	—	—	
13	Industria dell'estrazione di petrolio e gas naturali	—	—	—	—	—	—	—	—	—	
14	Industria petrolifera	—	—	—	—	—	—	—	—	—	
15	Industria dei combustibili nucleari	—	—	—	—	—	—	—	—	—	
1B	Energia elettrica, gas e acqua	—	—	—	—	—	1	9	—	—	
16	Produzione, distribuzione energia elettrica, gas	—	—	—	—	—	—	—	—	—	
17	Raccolta, depurazione e distribuzione d'acqua	—	—	—	—	—	1	9	—	—	
2	Industrie estrattive - industrie manifatturiere per trasformazione minerali - industrie chimiche	—	—	—	—	—	—	—	—	—	
21	Estrazione e preparazione di minerali metalliferi	—	—	—	—	—	—	—	—	—	
22	Produzione e prima trasformazione dei metalli	—	—	—	—	—	—	—	—	—	
23	Estraz. minerali non metalliferi e non energetici; torbiere	—	—	—	—	—	—	—	—	—	
24	Lavorazione dei minerali non metalliferi	—	—	—	—	—	—	—	—	—	
25	Industrie chimiche	—	—	—	—	—	—	—	—	—	
26	Produzione di fibre artificiali e sintetiche	—	—	—	—	—	—	—	—	—	
3	Industrie manifatturiere per lavorazione e trasformazione metalli; meccanica di precisione	—	—	—	—	6	6	42	5	23	
31	Costruzione di prodotti in metallo	—	—	—	—	3	3	15	3	15	
32	Costruzione, installazione macchine e materiale meccanico	—	—	—	—	2	2	25	1	6	
33	Costruzione, installazione e riparazione macchine ufficio	—	—	—	—	—	—	—	—	—	
34	Costruzione e installazione impianti	—	—	—	—	1	1	2	1	2	
35	Costruzione, montaggio autoveicoli e carrozzerie	—	—	—	—	—	—	—	—	—	
36	Industria della costruzione di altri mezzi di trasporto	—	—	—	—	—	—	—	—	—	
37	Costruzione apparecchi di precisione; orologeria	—	—	—	—	—	—	—	—	—	
4	Industrie manifatturiere alimentari, tessili, pelli, cuoio, abbigliamento, legno, mobilio e altre	—	—	—	—	6	7	36	6	35	
41	Industrie alimentari di base	—	—	—	—	—	1	1	—	—	
42	Industrie zucchero, bevande e tabacco	—	—	—	—	1	1	11	1	11	
43	Industrie tessili	—	—	—	—	1	1	9	1	9	
44	Industrie delle pelli e del cuoio	—	—	—	—	—	—	—	—	—	
45	Industrie calzature, abbigliamento e biancheria casa	—	—	—	—	3	3	14	3	14	
46	Industrie del legno e del mobile in legno	—	—	—	—	1	1	1	1	1	
47	Industrie della carta; stampa ed editoria	—	—	—	—	—	—	—	—	—	
48	Industrie gomma e manufatti di materie plastiche	—	—	—	—	—	—	—	—	—	
49	Industrie manifatturiere diverse	—	—	—	—	—	—	—	—	—	
5	Industrie costruzioni, installazioni impianti edilizia	2	2	3	2	3	5	13	5	13	
50	Edilizia e genio civile	2	2	3	2	3	5	13	5	13	
6	Commercio, pubblici esercizi e alberghi; riparazioni beni di consumo e veicoli	6	6	9	1	3	26	26	35	2	
6A	Commercio, pubblici esercizi e alberghi	5	5	6	—	—	24	24	33	—	
61	Commercio all'ingrosso	3	3	4	—	—	1	1	2	—	
62	Commercio all'ingrosso di materiali vari da recupero	—	—	—	—	—	1	1	2	—	
63	Intermediari del commercio	—	—	—	—	—	—	—	—	—	
64	Comm. minuto alimentari, abbigl., arredam.; farmacie	2	2	2	—	—	17	17	22	—	
65	Comm. minuto veicoli, natanti, carburanti, libri, articoli vari	—	—	—	—	—	2	2	2	—	
66	Pubblici esercizi ed esercizi alberghieri	—	—	—	—	—	3	3	5	—	
6B	Riparazioni di beni di consumo e di veicoli	1	1	3	1	3	2	2	2	2	
67	Riparazioni di beni di consumo e di veicoli	1	1	3	1	3	2	2	2	2	
7	Trasporti e comunicazioni	—	—	—	—	—	1	2	4	1	
71	Ferrovie	—	—	—	—	—	—	—	—	—	
72	Altri trasporti terrestri	—	—	—	—	—	1	1	1	1	
73	Trasporti fluviali, lacuali e lagunari	—	—	—	—	—	—	—	—	—	
74	Trasporti marittimi e cabotaggio	—	—	—	—	—	—	—	—	—	
75	Trasporti aerei	—	—	—	—	—	—	—	—	—	
76	Attività connesse ai trasporti	—	—	—	—	—	—	—	—	—	
77	Agenzie viaggio, intermediari trasporti, magazzini	—	—	—	—	—	—	—	—	—	
79	Comunicazioni	—	—	—	—	—	1	3	—	—	
8	Credito e assicurazione, servizi imprese; noleggio	1	1	4	—	—	1	4	—	—	
8A	Credito e assicurazione	—	—	—	—	—	1	4	—	—	
81	Istituti di credito	—	—	—	—	—	1	4	—	—	
82	Assicurazione	—	—	—	—	—	—	—	—	—	
8B	Servizi prestati alle imprese; noleggio	1	1	4	—	—	—	—	—	—	
83	Ausiliari finanziari, assicurazioni, servizi alle imprese	—	—	—	—	—	—	—	—	—	
84	Noleggio di beni mobili	1	1	4	—	—	—	—	—	—	
9	Pubblica amministrazione; servizi pubblici e privati	—	2	4	—	—	3	10	23	4	
9A	Pubblica amministrazione	—	1	3	—	—	1	7	—	—	
91	Pubblica amministrazione, sicurezza sociale obbligatoria	—	1	3	—	—	1	7	—	—	
9B	Servizi pubblici e privati	—	1	1	—	—	3	9	16	4	
92	Servizi d'igiene pubblica ed amministrazione di cimiteri	—	—	—	—	—	—	—	—	—	
93	Istruzione	—	1	1	—	—	3	9	—	—	
94	Ricerca e sviluppo	—	—	—	—	—	—	—	—	—	
95	Sanità e servizi veterinari	—	—	—	—	—	1	2	—	—	
96	Altri servizi sociali	—	—	—	—	—	—	—	—	—	
97	Servizi ricreativi ed altri servizi culturali	—	—	—	—	—	1	1	—	—	
98	Servizi personali	—	—	—	—	—	3	4	4	4	
	TOTALE	41	44	75	3	6	47	58	166	78	

per Comune e per ramo e classe di attività economica

107 PALESTRO					108 PANCARANA					109 PARONA					N. Classificazione
Imprese	Unità locali				Imprese	Unità locali				Imprese	Unità locali				
	TOTALE		di cui artigiane			TOTALE		di cui artigiane			TOTALE		di cui artigiane		
	Unità locali	Addetti	Unità locali	Addetti		Unità locali	Addetti	Unità locali	Addetti		Unità locali	Addetti	Unità locali	Addetti	
3	3	4	3	4	4	4	4	4	4	3	3	6	2	5	0
—	—	—	—	—	—	—	—	—	—	—	—	—	—	—	01
—	—	—	—	—	—	—	—	—	—	—	—	—	—	—	02
3	3	4	3	4	4	4	4	4	4	2	2	5	2	5	03
1	2	13	—	—	—	—	—	—	—	—	2	5	—	—	04
—	—	—	—	—	—	—	—	—	—	—	—	—	—	—	1
—	—	—	—	—	—	—	—	—	—	—	—	—	—	—	1A
—	—	—	—	—	—	—	—	—	—	—	—	—	—	—	11
—	—	—	—	—	—	—	—	—	—	—	—	—	—	—	12
—	—	—	—	—	—	—	—	—	—	—	—	—	—	—	13
—	—	—	—	—	—	—	—	—	—	—	—	—	—	—	14
7	2	13	—	—	—	—	—	—	—	—	2	5	—	—	15
1	2	13	—	—	—	—	—	—	—	—	1	1	—	—	1B
—	—	—	—	—	—	—	—	—	—	—	1	4	—	—	16
1	2	317	1	5	—	—	—	—	—	4	4	53	1	3	2
—	—	—	—	—	—	—	—	—	—	—	—	—	—	—	21
—	—	—	—	—	—	—	—	—	—	1	1	14	—	—	22
—	1	5	1	5	—	—	—	—	—	—	—	—	—	—	23
1	1	312	—	—	—	—	—	—	—	1	1	3	1	3	24
—	—	—	—	—	—	—	—	—	—	2	2	36	—	—	25
—	—	—	—	—	—	—	—	—	—	—	—	—	—	—	26
2	2	27	1	1	—	—	—	—	—	22	22	186	14	63	3
1	1	1	1	1	—	—	—	—	—	8	8	88	5	20	31
1	1	26	—	—	—	—	—	—	—	12	12	94	7	39	32
—	—	—	—	—	—	—	—	—	—	—	—	—	—	—	33
—	—	—	—	—	—	—	—	—	—	1	1	2	1	2	34
—	—	—	—	—	—	—	—	—	—	—	—	—	—	—	35
—	—	—	—	—	—	—	—	—	—	1	1	2	1	2	36
—	—	—	—	—	—	—	—	—	—	—	—	—	—	—	37
25	27	215	20	96	2	2	2	2	2	15	16	100	9	46	4
1	1	2	—	—	—	—	—	—	—	7	7	31	3	18	41
—	—	—	—	—	—	—	—	—	—	—	—	—	—	—	42
6	8	140	3	27	—	—	—	—	—	1	1	2	1	2	43
—	—	—	—	—	—	—	—	—	—	—	—	—	—	—	44
4	4	4	4	4	—	—	—	—	—	3	3	43	2	16	45
3	3	21	3	21	2	2	2	2	2	2	2	8	2	8	46
3	3	27	2	23	—	—	—	—	—	1	2	9	1	2	47
8	8	21	8	21	—	—	—	—	—	1	1	7	—	—	48
—	—	—	—	—	—	—	—	—	—	—	—	—	—	—	49
15	16	34	15	31	4	4	7	4	7	4	9	59	5	18	5
15	16	34	15	31	4	4	7	4	7	4	9	59	5	18	50
53	54	95	4	17	16	17	23	—	—	30	32	122	2	4	6
49	50	78	—	—	16	17	23	—	—	28	30	118	—	—	6A
6	6	8	—	—	5	6	7	—	—	2	3	59	—	—	61
—	—	—	—	—	—	—	—	—	—	—	—	—	—	—	62
29	29	49	—	—	8	8	12	—	—	2	2	2	—	—	63
5	6	6	—	—	1	1	1	—	—	19	20	42	—	—	64
9	9	15	—	—	2	2	3	—	—	—	—	—	—	—	65
4	4	17	4	17	—	—	—	—	—	5	5	15	—	—	66
4	4	17	4	17	—	—	—	—	—	2	2	4	2	4	6B
4	7	39	3	3	8	9	10	8	9	2	2	4	2	4	67
—	1	22	—	—	—	—	—	—	—	—	3	11	—	—	7
3	3	11	2	2	8	8	9	8	9	—	1	7	—	—	71
1	1	1	1	1	—	—	—	—	—	—	—	—	—	—	72
—	—	—	—	—	—	—	—	—	—	—	—	—	—	—	73
—	—	—	—	—	—	—	—	—	—	—	—	—	—	—	74
—	—	—	—	—	—	—	—	—	—	—	—	—	—	—	75
—	1	—	—	—	—	—	—	—	—	—	1	1	—	—	76
—	1	5	—	—	—	—	1	1	—	—	1	3	—	—	77
—	—	—	—	—	—	—	—	—	—	—	—	—	—	—	79
3	5	8	—	—	—	—	1	—	—	—	1	2	—	—	8
—	1	3	—	—	—	—	—	—	—	—	1	2	—	—	8A
—	1	3	—	—	—	—	—	—	—	—	1	2	—	—	81
—	—	—	—	—	—	—	—	—	—	—	—	—	—	—	82
3	4	5	—	—	—	—	1	—	—	—	—	—	—	—	8B
3	4	5	—	—	—	—	1	—	—	—	—	—	—	—	83
—	—	—	—	—	—	—	—	—	—	—	—	—	—	—	84
12	22	49	11	13	—	4	9	—	—	4	10	22	4	4	9
—	2	8	—	—	—	1	4	—	—	—	1	7	—	—	9A
—	2	8	—	—	—	1	4	—	—	—	1	7	—	—	91
12	20	41	11	13	—	3	5	—	—	4	9	15	4	4	9B
4	4	4	4	4	—	—	—	—	—	—	—	—	—	—	92
—	3	22	—	—	—	1	3	—	—	—	2	7	—	—	93
—	—	—	—	—	—	—	—	—	—	—	—	—	—	—	94
—	2	2	—	—	—	1	1	—	—	—	1	1	—	—	95
—	3	3	—	—	—	—	—	—	—	—	1	2	—	—	96
1	1	1	—	—	—	1	1	—	—	—	1	1	—	—	97
7	7	9	7	9	—	—	—	—	—	4	4	4	4	4	98
119	140	801	58	170	34	41	55	18	22	82	102	566	37	143	

segue TAV. 17 - Imprese, unità locali e relativi addetti

N. Classificazione	RAMI E CLASSI DI ATTIVITÀ ECONOMICA	110 PAVIA					111 PIETRA DE'GIORGI				
		Imprese	Unità locali				Imprese	Unità locali			
			TOTALE		di cui artigiane			TOTALE		di cui artigiane	
			Unità locali	Addetti	Unità locali	Addetti		Unità locali	Addetti	Unità locali	Addetti
0	Agricoltura, caccia, foreste e pesca	7	9	312	1	1	114	114	181	4	5
01	Agricoltura e caccia	—	—	—	—	—	—	—	—	—	—
02	Foreste	1	1	115	—	—	—	—	—	—	—
03	Pesca	—	—	—	—	—	—	—	—	—	—
04	Attività connesse con l'agricoltura	6	8	197	1	1	114	114	181	4	5
1	Energia, gas e acqua	3	9	477	—	—	—	—	—	—	—
1A	Estrazione di combustibili - industria petrolifera	—	—	—	—	—	—	—	—	—	—
11	Estrazione e agglomerazione di combustibili solidi	—	—	—	—	—	—	—	—	—	—
12	Cokerie	—	—	—	—	—	—	—	—	—	—
13	Industria dell'estrazione di petrolio e gas naturali	—	—	—	—	—	—	—	—	—	—
14	Industria petrolifera	—	—	—	—	—	—	—	—	—	—
15	Industria dei combustibili nucleari	—	—	—	—	—	—	—	—	—	—
1B	Energia elettrica, gas e acqua	3	9	477	—	—	—	—	—	—	—
16	Produzione, distribuzione energia elettrica, gas	1	6	459	—	—	—	—	—	—	—
17	Raccolta, depurazione e distribuzione d'acqua	2	3	18	—	—	—	—	—	—	—
2	Industrie estrattive - industrie manifatturiere per trasformazione minerali - industrie chimiche	20	28	863	11	46	—	—	—	—	—
21	Estrazione e preparazione di minerali metalliferi	—	—	—	—	—	—	—	—	—	—
22	Produzione e prima trasformazione dei metalli	2	2	8	2	8	—	—	—	—	—
23	Estraz. minerali non metalliferi e non energetici; torbiere	3	5	65	1	10	—	—	—	—	—
24	Lavorazione dei minerali non metalliferi	12	13	70	8	28	—	—	—	—	—
25	Industrie chimiche	3	7	315	—	—	—	—	—	—	—
26	Produzione di fibre artificiali e sintetiche	—	1	405	—	—	—	—	—	—	—
3	Industrie manifatturiere per lavorazione e trasformazione metalli; meccanica di precisione	291	304	8.429	217	802	2	2	2	2	2
31	Costruzione di prodotti in metallo	134	138	1.767	104	406	2	2	2	2	2
32	Costruzione, installazione macchine e materiale meccanico	68	72	5.443	42	154	—	—	—	—	—
33	Costruzione, installazione e riparazione macchine ufficio	—	1	3	—	—	—	—	—	—	—
34	Costruzione e installazione impianti	49	51	1.055	33	124	—	—	—	—	—
35	Costruzione, montaggio autoveicoli e carrozzerie	—	—	—	—	—	—	—	—	—	—
36	Industria della costruzione di altri mezzi di trasporto	2	2	33	1	1	—	—	—	—	—
37	Costruzione apparecchi di precisione; orologeria	38	40	128	37	117	—	—	—	—	—
4	Industrie manifatturiere alimentari, tessili, pelli, cuoio, abbigliamento, legno, mobilio e altre	285	297	1.506	242	596	4	4	5	2	2
41	Industrie alimentari di base	23	26	175	13	41	1	1	1	—	—
42	Industrie zucchero, bevande e tabacco	5	5	32	4	15	1	1	2	—	—
43	Industrie tessili	12	13	188	8	34	—	—	—	—	—
44	Industrie delle pelli e del cuoio	5	5	16	4	14	—	—	—	—	—
45	Industrie calzature, abbigliamento e biancheria casa	97	98	359	90	190	1	1	1	1	1
46	Industrie del legno e del mobile in legno	86	90	359	82	171	—	—	—	—	—
47	Industrie della carta; stampa ed editoria	35	36	289	22	80	—	—	—	—	—
48	Industrie gomma e manufatti di materie plastiche	14	16	59	12	39	—	—	—	—	—
49	Industrie manifatturiere diverse	8	8	29	7	12	1	1	1	1	1
5	Industrie costruzioni, installazioni impianti edilizia	206	242	1.337	166	505	8	11	19	11	19
50	Edilizia e genio civile	206	242	1.337	166	505	8	11	19	11	19
6	Commercio, pubblici esercizi e alberghi; riparazioni beni di consumo e veicoli	2.304	2.443	6.378	189	434	29	30	81	—	—
6A	Commercio, pubblici esercizi e alberghi	2.113	2.245	5.879	—	—	29	30	81	—	—
61	Commercio all'ingrosso	121	149	865	—	—	8	8	44	—	—
62	Commercio all'ingrosso di materiali vari da recupero	4	4	7	—	—	—	—	—	—	—
63	Intermediari del commercio	154	155	219	—	—	2	2	2	—	—
64	Comm. minuto alimentari, abbigl., arredam.; farmacie	1.191	1.266	2.860	—	—	13	14	22	—	—
65	Comm. minuto veicoli, natanti, carburanti, libri, articoli vari	338	359	1.040	—	—	1	1	2	—	—
66	Pubblici esercizi ed esercizi alberghieri	305	312	888	—	—	5	5	11	—	—
6B	Riparazioni di beni di consumo e di veicoli	191	198	499	189	434	—	—	—	—	—
67	Riparazioni di beni di consumo e di veicoli	191	198	499	189	434	—	—	—	—	—
7	Trasporti e comunicazioni	79	143	2.211	64	164	7	8	9	7	8
71	Ferrovie	—	3	673	—	—	—	—	—	—	—
72	Altri trasporti terrestri	53	61	412	45	67	7	7	8	7	8
73	Trasporti fluviali, lacuali e lagunari	—	—	—	—	—	—	—	—	—	—
74	Trasporti marittimi e cabotaggio	—	—	—	—	—	—	—	—	—	—
75	Trasporti aerei	—	—	—	—	—	—	—	—	—	—
76	Attività connesse ai trasporti	11	16	31	14	19	—	—	—	—	—
77	Agenzie viaggio, intermediari trasporti, magazzini	14	39	285	5	78	—	—	—	—	—
79	Comunicazioni	1	24	810	—	—	—	1	1	—	—
8	Credito e assicurazione, servizi imprese; noleggio	165	546	2.654	10	12	—	—	—	—	—
8A	Credito e assicurazione	2	47	1.077	—	—	—	—	—	—	—
81	Istituti di credito	2	30	1.030	—	—	—	—	—	—	—
82	Assicurazione	—	17	47	—	—	—	—	—	—	—
8B	Servizi prestati alle imprese; noleggio	163	499	1.577	10	12	—	—	—	—	—
83	Ausiliari finanziari, assicurazioni, servizi alle imprese	155	491	1.566	10	12	—	—	—	—	—
84	Noleggio di beni mobili	8	8	11	—	—	—	—	—	—	—
9	Pubblica amministrazione; servizi pubblici e privati	425	965	12.985	354	629	1	6	13	1	1
9A	Pubblica amministrazione	—	60	2.433	—	—	—	1	4	—	—
91	Pubblica amministrazione, sicurezza sociale obbligatoria	—	60	2.433	—	—	—	1	4	—	—
9B	Servizi pubblici e privati	425	905	10.552	354	629	1	5	9	1	1
92	Servizi d'igiene pubblica ed amministrazione di cimiteri	12	17	452	6	14	—	—	—	—	—
93	Istruzione	20	122	4.392	—	—	—	2	6	—	—
94	Ricerca e sviluppo	3	15	147	—	—	—	—	—	—	—
95	Sanità e servizi veterinari	9	202	3.833	—	—	—	2	2	—	—
96	Altri servizi sociali	—	126	698	—	—	—	—	—	—	—
97	Servizi ricreativi ed altri servizi culturali	23	64	333	—	—	—	—	—	—	—
98	Servizi personali	358	359	697	348	615	1	1	1	1	1
	TOTALE	3.785	4.986	37.152	1.254	3.189	165	175	310	27	37

per Comune e per ramo e classe di attività economica

112 PIEVE ALBIGNOLA					113 PIEVE DEL CAIRO					114 PIEVE PORTO MORONE					N. Classificazione
Imprese	Unità locali				Imprese	Unità locali				Imprese	Unità locali				
	TOTALE		di cui artigiane			TOTALE		di cui artigiane			TOTALE		di cui artigiane		
	Unità locali	Addetti	Unità locali	Addetti		Unità locali	Addetti	Unità locali	Addetti		Unità locali	Addetti	Unità locali	Addetti	
1	1	6	—	—	—	—	—	—	—	3	3	5	3	5	0
—	—	—	—	—	—	—	—	—	—	—	—	—	—	—	01
—	—	—	—	—	—	—	—	—	—	1	1	2	1	2	02
1	1	6	—	—	—	—	—	—	—	2	2	3	2	3	03
—	—	—	—	—	—	—	—	—	—	—	—	—	—	—	04
—	—	—	—	—	—	—	—	—	—	—	—	—	—	—	1
—	—	—	—	—	—	—	—	—	—	—	—	—	—	—	1A
—	—	—	—	—	—	—	—	—	—	—	—	—	—	—	11
—	—	—	—	—	—	—	—	—	—	—	—	—	—	—	12
—	—	—	—	—	—	—	—	—	—	—	—	—	—	—	13
—	—	—	—	—	—	—	—	—	—	—	—	—	—	—	14
—	—	—	—	—	—	—	—	—	—	—	—	—	—	—	15
—	—	—	—	—	—	—	—	—	—	—	—	—	—	—	1B
—	—	—	—	—	—	—	—	—	—	—	—	—	—	—	16
—	—	—	—	—	—	—	—	—	—	—	—	—	—	—	17
1	1	1	1	1	1	3	10	2	7	2	2	21	1	6	2
—	—	—	—	—	—	—	—	—	—	—	—	—	—	—	21
1	1	1	1	1	1	1	4	1	4	—	—	—	—	—	22
—	—	—	—	—	—	—	1	3	—	2	2	21	1	6	23
—	—	—	—	—	—	—	1	3	1	—	—	—	—	—	24
—	—	—	—	—	—	—	—	—	—	—	—	—	—	—	25
—	—	—	—	—	—	—	—	—	—	—	—	—	—	—	26
2	2	2	2	2	5	5	19	4	5	12	13	81	9	26	3
2	2	2	2	2	3	3	17	2	3	8	8	28	7	16	31
—	—	—	—	—	2	2	2	2	2	2	3	37	1	9	32
—	—	—	—	—	—	—	—	—	—	—	—	—	—	—	33
—	—	—	—	—	—	—	—	—	—	1	1	15	—	—	34
—	—	—	—	—	—	—	—	—	—	—	—	—	—	—	35
—	—	—	—	—	—	—	—	—	—	1	1	1	1	1	36
—	—	—	—	—	—	—	—	—	—	—	—	—	—	—	37
4	4	17	3	14	20	20	415	13	26	26	28	268	19	63	4
1	1	3	—	—	4	4	8	4	8	2	2	36	—	—	41
—	—	—	—	—	—	—	—	—	—	—	—	—	—	—	42
—	—	—	—	—	6	6	317	3	10	1	1	40	—	—	43
—	—	—	—	—	—	—	—	—	—	—	—	—	—	—	44
2	2	13	2	13	5	5	35	2	2	6	6	8	6	8	45
1	1	1	1	1	2	2	4	2	4	13	13	114	11	49	46
—	—	—	—	—	1	1	49	—	—	2	2	38	1	3	47
—	—	—	—	—	—	—	—	—	—	2	3	10	1	3	48
—	—	—	—	—	2	2	2	2	2	—	1	22	—	—	49
11	12	34	11	29	21	22	123	17	49	42	43	82	41	67	5
11	12	34	11	29	21	22	123	17	49	42	43	82	41	67	50
22	22	34	2	4	63	66	115	10	14	86	87	150	10	18	6
20	20	30	—	—	53	56	101	—	—	76	77	132	—	—	6A
1	1	3	—	—	3	3	12	—	—	2	2	3	—	—	61
—	—	—	—	—	—	—	—	—	—	—	—	—	—	—	62
—	—	—	—	—	—	—	—	—	—	6	6	7	—	—	63
13	13	16	—	—	38	39	61	—	—	50	51	93	—	—	64
2	2	4	—	—	4	5	8	—	—	6	6	8	—	—	65
4	4	7	—	—	8	9	20	—	—	12	12	21	—	—	66
2	2	4	2	4	10	10	14	10	14	10	10	18	10	18	6B
2	2	4	2	4	10	10	14	10	14	10	10	18	10	18	67
—	2	4	—	—	6	8	13	6	6	9	12	17	9	9	7
—	1	2	—	—	—	—	—	—	—	—	—	—	—	—	71
—	—	—	—	—	6	6	6	6	6	9	9	9	9	9	72
—	—	—	—	—	—	—	—	—	—	—	—	—	—	—	73
—	—	—	—	—	—	—	—	—	—	—	—	—	—	—	74
—	—	—	—	—	—	—	—	—	—	—	—	—	—	—	75
—	—	—	—	—	—	—	—	—	—	—	—	—	—	—	76
—	—	—	—	—	—	—	—	—	—	—	—	—	—	—	77
—	1	2	—	—	—	—	1	—	—	2	2	2	—	—	79
—	—	—	—	—	—	—	1	7	—	—	1	6	—	—	—
—	—	—	—	—	4	10	17	2	2	3	12	20	—	—	8
—	—	—	—	—	—	—	8	—	—	—	2	8	—	—	8A
—	—	—	—	—	—	—	2	8	—	—	2	8	—	—	81
—	—	—	—	—	—	—	—	—	—	—	—	—	—	—	82
—	—	—	—	—	4	8	9	2	2	3	10	12	—	—	8B
—	—	—	—	—	3	7	8	1	1	2	9	10	—	—	83
—	—	—	—	—	1	1	1	1	1	1	1	2	—	—	84
6	13	23	4	4	12	26	96	11	14	13	29	82	13	16	9
—	1	6	—	—	—	—	9	—	—	—	3	15	—	—	9A
—	1	6	—	—	—	—	2	—	—	—	3	15	—	—	91
6	12	17	4	4	12	24	87	11	14	13	26	67	13	16	9B
—	—	—	—	—	1	1	3	—	—	—	—	—	—	—	92
1	2	10	—	—	—	—	32	—	—	—	5	44	—	—	93
—	—	—	—	—	—	—	—	—	—	—	—	—	—	—	94
—	1	1	—	—	1	5	35	—	—	—	3	3	—	—	95
—	—	—	—	—	—	—	1	—	—	—	4	2	—	—	96
1	5	2	—	—	1	4	5	—	—	—	1	2	—	—	97
4	4	4	4	4	9	10	11	10	11	13	13	16	13	16	98
47	57	121	23	54	132	160	808	65	123	196	229	726	105	210	

segue TAV. 17 - Imprese, unità locali e relativi addetti

N. Classificazione	RAMI E CLASSI DI ATTIVITÀ ECONOMICA	115 PINAROLO PO					116 PIZZALE				
		Imprese	Unità locali				Imprese	Unità locali			
			TOTALE		di cui artigiane			TOTALE		di cui artigiane	
			Unità locali	Addetti	Unità locali	Addetti		Unità locali	Addetti	Unità locali	Addetti
0	Agricoltura, caccia, foreste e pesca	3	3	5	3	5	3	3	5	2	3
01	Agricoltura e caccia	—	—	—	—	—	—	—	—	—	—
02	Foreste	—	—	—	—	—	—	—	—	—	—
03	Pesca	—	—	—	—	—	—	—	—	—	—
04	Attività connesse con l'agricoltura	3	3	5	3	5	3	3	5	2	3
1	Energia, gas e acqua	—	—	—	—	—	—	—	—	—	—
1A	Estrazione di combustibili - industria petrolifera	—	—	—	—	—	—	—	—	—	—
11	Estrazione e agglomerazione di combustibili solidi	—	—	—	—	—	—	—	—	—	—
12	Cokerie	—	—	—	—	—	—	—	—	—	—
13	Industria dell'estrazione di petrolio e gas naturali	—	—	—	—	—	—	—	—	—	—
14	Industria petrolifera	—	—	—	—	—	—	—	—	—	—
15	Industria dei combustibili nucleari	—	—	—	—	—	—	—	—	—	—
1B	Energia elettrica, gas e acqua	—	—	—	—	—	—	—	—	—	—
16	Produzione, distribuzione energia elettrica, gas	—	—	—	—	—	—	—	—	—	—
17	Raccolta, depurazione e distribuzione d'acqua	—	—	—	—	—	—	—	—	—	—
2	Industrie estrattive - industrie manifatturiere per trasformazione minerali - industrie chimiche	3	5	85	2	8	4	4	69	2	9
21	Estrazione e preparazione di minerali metalliferi	—	—	—	—	—	—	—	—	—	—
22	Produzione e prima trasformazione dei metalli	—	—	—	—	—	—	—	—	—	—
23	Estraz. minerali non metalliferi e non energetici; torbiere	—	—	—	—	—	—	—	—	—	—
24	Lavorazione dei minerali non metalliferi	3	5	85	2	8	3	3	61	1	1
25	Industrie chimiche	—	—	—	—	—	1	1	8	1	8
26	Produzione di fibre artificiali e sintetiche	—	—	—	—	—	—	—	—	—	—
3	Industrie manifatturiere per lavorazione e trasformazione metalli; meccanica di precisione	4	5	24	4	10	4	4	11	4	11
31	Costruzione di prodotti in metallo	3	3	8	3	8	3	3	9	3	9
32	Costruzione, installazione macchine e materiale meccanico	1	2	16	1	2	—	—	—	—	—
33	Costruzione, installazione e riparazione macchine ufficio	—	—	—	—	—	—	—	—	—	—
34	Costruzione e installazione impianti	—	—	—	—	—	1	1	2	1	2
35	Costruzione, montaggio autoveicoli e carrozzerie	—	—	—	—	—	—	—	—	—	—
36	Industria della costruzione di altri mezzi di trasporto	—	—	—	—	—	—	—	—	—	—
37	Costruzione apparecchi di precisione; orologeria	—	—	—	—	—	—	—	—	—	—
4	Industrie manifatturiere alimentari, tessili, pelli, cuoio, abbigliamento, legno, mobilio e altre	12	12	59	10	31	6	6	8	5	7
41	Industrie alimentari di base	3	3	19	3	19	1	1	1	—	—
42	Industrie zucchero, bevande e tabacco	—	—	—	—	—	—	—	—	—	—
43	Industrie tessili	—	—	—	—	—	—	—	—	—	—
44	Industrie delle pelli e del cuoio	—	—	—	—	—	—	—	—	—	—
45	Industrie calzature, abbigliamento e biancheria casa	2	2	2	2	2	4	4	5	4	5
46	Industrie del legno e del mobile in legno	6	6	33	4	5	1	1	2	1	2
47	Industrie della carta; stampa ed editoria	—	—	—	—	—	—	—	—	—	—
48	Industrie gomma e manufatti di materie plastiche	—	—	—	—	—	—	—	—	—	—
49	Industrie manifatturiere diverse	1	1	5	1	5	—	—	—	—	—
5	Industrie costruzioni, installazioni impianti edilizia	24	24	42	24	42	4	5	25	2	19
50	Edilizia e genio civile	24	24	42	24	42	4	5	25	2	19
6	Commercio, pubblici esercizi e alberghi; riparazioni beni di consumo e veicoli	48	49	94	7	9	24	25	35	—	—
6A	Commercio, pubblici esercizi e alberghi	41	42	85	—	—	24	25	35	—	—
61	Commercio all'ingrosso	6	6	26	—	—	5	5	7	—	—
62	Commercio all'ingrosso di materiali vari da recupero	—	—	—	—	—	—	—	—	—	—
63	Intermediari del commercio	4	4	4	—	—	1	1	1	—	—
64	Comm. minuto alimentari, abbigl., arredam.; farmacie	25	26	43	—	—	12	12	18	—	—
65	Comm. minuto veicoli, natanti, carburanti, libri, articoli vari	3	3	5	—	—	3	4	4	—	—
66	Pubblici esercizi ed esercizi alberghieri	3	3	7	—	—	3	3	5	—	—
6B	Riparazioni di beni di consumo e di veicoli	7	7	9	7	9	—	—	—	—	—
67	Riparazioni di beni di consumo e di veicoli	7	7	9	7	9	—	—	—	—	—
7	Trasporti e comunicazioni	7	9	24	7	11	3	5	21	3	3
71	Ferrovie	—	1	8	—	—	—	1	15	—	—
72	Altri trasporti terrestri	7	7	11	7	11	3	3	3	3	3
73	Trasporti fluviali, lacuali e lagunari	—	—	—	—	—	—	—	—	—	—
74	Trasporti marittimi e cabotaggio	—	—	—	—	—	—	—	—	—	—
75	Trasporti aerei	—	—	—	—	—	—	—	—	—	—
76	Attività connesse ai trasporti	—	—	—	—	—	—	—	—	—	—
77	Agenzie viaggio, intermediari trasporti, magazzini	—	—	—	—	—	—	—	—	—	—
79	Comunicazioni	1	5	—	—	—	—	1	3	—	—
8	Credito e assicurazione, servizi imprese; noleggio	—	2	3	—	—	—	—	—	—	—
8A	Credito e assicurazione	—	1	2	—	—	—	—	—	—	—
81	Istituti di credito	—	1	2	—	—	—	—	—	—	—
82	Assicurazione	—	—	—	—	—	—	—	—	—	—
8B	Servizi prestati alle imprese; noleggio	—	1	1	—	—	—	—	—	—	—
83	Ausiliari finanziari, assicurazioni, servizi alle imprese	—	1	1	—	—	—	—	—	—	—
84	Noleggio di beni mobili	—	—	—	—	—	—	—	—	—	—
9	Pubblica amministrazione; servizi pubblici e privati	6	15	35	7	10	4	9	30	4	4
9A	Pubblica amministrazione	—	2	16	—	—	—	1	16	—	—
91	Pubblica amministrazione, sicurezza sociale obbligatoria	—	2	16	—	—	—	1	16	—	—
9B	Servizi pubblici e privati	6	13	19	7	10	4	8	14	4	4
92	Servizi d'igiene pubblica ed amministrazione di cimiteri	—	—	—	—	—	—	—	—	—	—
93	Istruzione	—	3	7	—	—	—	3	9	—	—
94	Ricerca e sviluppo	—	—	—	—	—	—	—	—	—	—
95	Sanità e servizi veterinari	—	1	1	—	—	—	1	1	—	—
96	Altri servizi sociali	—	1	—	—	—	—	—	—	—	—
97	Servizi ricreativi ed altri servizi culturali	—	1	1	—	—	—	—	—	—	—
98	Servizi personali	6	7	10	7	10	4	4	4	4	4
	TOTALE	107	124	371	64	126	52	61	204	22	56

per Comune e per ramo e classe di attività economica

117 PONTE NIZZA					118 PORTALBERA					119 REA					N. Classifi- cazione
Imprese	Unità locali				Imprese	Unità locali				Imprese	Unità locali				
	TOTALE		di cui artigiane			TOTALE		di cui artigiane			TOTALE		di cui artigiane		
	Unità locali	Addetti	Unità locali	Addetti		Unità locali	Addetti	Unità locali	Addetti		Unità locali	Addetti	Unità locali	Addetti	
—	—	—	—	—	1	1	1	1	1	1	1	4	1	4	0
—	—	—	—	—	—	—	—	—	—	—	—	—	—	—	01
—	—	—	—	—	—	—	—	—	—	—	—	—	—	—	02
—	—	—	—	—	1	1	1	1	1	1	1	4	1	4	03
—	—	—	—	—	—	1	19	—	—	—	—	—	—	—	04
—	—	—	—	—	—	—	—	—	—	—	—	—	—	—	1
—	—	—	—	—	—	—	—	—	—	—	—	—	—	—	1A
—	—	—	—	—	—	—	—	—	—	—	—	—	—	—	11
—	—	—	—	—	—	—	—	—	—	—	—	—	—	—	12
—	—	—	—	—	—	—	—	—	—	—	—	—	—	—	13
—	—	—	—	—	—	—	—	—	—	—	—	—	—	—	14
—	—	—	—	—	—	—	—	—	—	—	—	—	—	—	15
—	—	—	—	—	—	—	—	—	—	—	—	—	—	—	16
—	—	—	—	—	—	—	—	—	—	—	—	—	—	—	17
—	—	—	—	—	2	3	10	1	2	3	3	3	3	3	2
—	—	—	—	—	—	—	—	—	—	—	—	—	—	—	21
—	—	—	—	—	1	2	8	—	—	3	3	3	3	3	22
—	—	—	—	—	—	—	—	—	—	—	—	—	—	—	23
—	—	—	—	—	1	1	2	1	2	—	—	—	—	—	24
—	—	—	—	—	—	—	—	—	—	—	—	—	—	—	25
—	—	—	—	—	—	—	—	—	—	—	—	—	—	—	26
2	2	2	2	2	5	5	14	5	14	1	1	3	1	3	3
1	1	1	1	1	2	2	6	2	6	1	1	3	1	3	31
—	—	—	—	—	1	1	2	1	2	—	—	—	—	—	32
—	—	—	—	—	—	—	—	—	—	—	—	—	—	—	33
1	1	1	1	1	1	1	1	1	1	—	—	—	—	—	34
—	—	—	—	—	—	—	—	—	—	—	—	—	—	—	35
—	—	—	—	—	—	—	—	—	—	—	—	—	—	—	36
—	—	—	—	—	—	—	—	—	—	—	—	—	—	—	37
6	6	23	5	9	8	9	52	7	24	5	6	50	4	10	4
1	1	4	1	4	1	1	8	1	8	—	—	—	—	—	41
—	—	—	—	—	1	1	20	—	—	—	—	—	—	—	42
—	—	—	—	—	—	—	—	—	—	—	—	—	—	—	43
1	1	1	1	1	—	1	8	—	—	1	1	2	1	2	44
4	4	18	3	4	5	5	10	5	10	2	2	7	2	7	45
—	—	—	—	—	—	—	—	—	—	1	2	40	—	—	46
—	—	—	—	—	—	—	—	—	—	—	—	—	—	—	47
—	—	—	—	—	1	1	6	1	6	—	—	—	—	—	48
10	11	37	9	15	15	20	45	19	41	6	6	19	6	19	49
10	11	37	9	15	15	20	45	19	41	6	6	19	6	19	50
37	38	62	4	6	25	26	41	2	3	21	23	29	—	—	6
33	34	56	—	—	23	24	38	—	—	21	23	29	—	—	6A
8	8	11	—	—	2	2	4	—	—	2	3	6	—	—	61
—	—	—	—	—	—	—	—	—	—	2	2	2	—	—	62
—	—	—	—	—	—	—	—	—	—	1	2	1	—	—	63
12	13	19	—	—	13	14	20	—	—	13	13	17	—	—	64
3	3	3	—	—	2	2	3	—	—	—	—	—	—	—	65
10	10	23	—	—	6	6	11	—	—	3	3	3	—	—	66
4	4	6	4	6	2	2	3	2	3	—	—	—	—	—	66B
4	4	6	4	6	2	2	3	2	3	—	—	—	—	—	67
—	1	4	—	—	16	18	40	16	23	5	6	7	5	5	7
—	—	—	—	—	—	—	—	—	—	—	—	—	—	—	71
—	—	—	—	—	16	16	23	16	23	5	5	5	5	5	72
—	—	—	—	—	—	—	—	—	—	—	—	—	—	—	73
—	—	—	—	—	—	—	—	—	—	—	—	—	—	—	74
—	—	—	—	—	—	—	—	—	—	—	—	—	—	—	75
—	—	—	—	—	—	—	—	—	—	—	—	—	—	—	76
—	—	—	—	—	—	—	—	—	—	—	—	—	—	—	77
—	1	4	—	—	—	—	—	—	—	—	—	—	—	—	79
—	2	4	—	—	—	—	—	—	—	—	—	—	—	—	8
—	7	2	—	—	—	—	—	—	—	—	—	—	—	—	8A
—	1	2	—	—	—	—	—	—	—	—	—	—	—	—	81
—	—	—	—	—	—	—	—	—	—	—	—	—	—	—	82
—	1	2	—	—	—	—	—	—	—	—	—	—	—	—	8B
—	—	—	—	—	—	—	—	—	—	—	—	—	—	—	83
—	—	—	—	—	—	—	—	—	—	—	—	—	—	—	84
3	10	17	3	5	2	10	23	2	2	1	6	12	1	1	9
—	2	7	—	—	—	—	—	—	—	—	—	—	—	—	9A
—	2	7	—	—	—	—	—	—	—	—	—	—	—	—	91
3	8	10	3	5	2	7	16	2	2	1	4	7	1	1	9B
—	—	—	—	—	—	—	—	—	—	—	—	—	—	—	92
—	2	3	—	—	—	—	—	—	—	—	—	—	—	—	93
—	—	—	—	—	—	—	—	—	—	—	—	—	—	—	94
—	2	1	—	—	—	—	—	—	—	—	—	—	—	—	95
—	1	1	—	—	—	—	—	—	—	—	—	—	—	—	96
—	—	—	—	—	—	—	—	—	—	—	—	—	—	—	97
3	3	5	3	5	2	2	2	2	2	1	1	1	1	1	98
58	70	149	23	37	74	94	246	53	110	43	52	127	21	45	

segue TAV. 17 - Imprese, unità locali e relativi addetti

N. Classificazione	RAMI E CLASSI DI ATTIVITÀ ECONOMICA	120 REDAVALLE				121 RETORBIDO					
		Imprese	Unità locali				Imprese	Unità locali			
			TOTALE		di cui artigiane			TOTALE		di cui artigiane	
			Unità locali	Addetti	Unità locali	Addetti		Unità locali	Addetti	Unità locali	Addetti
0	Agricoltura, caccia, foreste e pesca	63	63	94	5	5	63	63	113	3	3
01	Agricoltura e caccia	—	—	—	—	—	—	—	—	—	—
02	Foreste	—	—	—	—	—	—	—	—	—	—
03	Pesca	—	—	—	—	—	—	—	—	—	—
04	Attività connesse con l'agricoltura	63	63	94	5	5	63	63	113	3	3
1	Energia, gas e acqua	—	—	—	—	—	—	—	—	—	—
1A	Estrazione di combustibili - industria petrolifera	—	—	—	—	—	—	—	—	—	—
11	Estrazione e agglomerazione di combustibili solidi	—	—	—	—	—	—	—	—	—	—
12	Cokerie	—	—	—	—	—	—	—	—	—	—
13	Industria dell'estrazione di petrolio e gas naturali	—	—	—	—	—	—	—	—	—	—
14	Industria petrolifera	—	—	—	—	—	—	—	—	—	—
15	Industria dei combustibili nucleari	—	—	—	—	—	—	—	—	—	—
1B	Energia elettrica, gas e acqua	—	—	—	—	—	—	—	—	—	—
16	Produzione, distribuzione energia elettrica, gas	—	—	—	—	—	—	—	—	—	—
17	Raccolta, depurazione e distribuzione d'acqua	—	—	—	—	—	—	—	—	—	—
2	Industrie estrattive - industrie manifatturiere per trasformazione minerali - industrie chimiche	—	—	—	—	—	—	—	—	—	—
21	Estrazione e preparazione di minerali metalliferi	—	—	—	—	—	—	1	58	—	—
22	Produzione e prima trasformazione dei metalli	—	—	—	—	—	—	—	—	—	—
23	Estraz. minerali non metalliferi e non energetici; torbiere	—	—	—	—	—	—	1	58	—	—
24	Lavorazione dei minerali non metalliferi	—	—	—	—	—	—	—	—	—	—
25	Industrie chimiche	—	—	—	—	—	—	—	—	—	—
26	Produzione di fibre artificiali e sintetiche	—	—	—	—	—	—	—	—	—	—
3	Industrie manifatturiere per lavorazione e trasformazione metalli; meccanica di precisione	5	5	32	5	32	5	5	38	4	16
31	Costruzione di prodotti in metallo	5	5	32	5	32	3	3	12	3	12
32	Costruzione, installazione macchine e materiale meccanico	—	—	—	—	—	1	1	22	—	—
33	Costruzione, installazione e riparazione macchine ufficio	—	—	—	—	—	—	—	—	—	—
34	Costruzione e installazione impianti	—	—	—	—	—	1	1	4	1	4
35	Costruzione, montaggio autoveicoli e carrozzerie	—	—	—	—	—	—	—	—	—	—
36	Industria della costruzione di altri mezzi di trasporto	—	—	—	—	—	—	—	—	—	—
37	Costruzione apparecchi di precisione; orologeria	—	—	—	—	—	—	—	—	—	—
4	Industrie manifatturiere alimentari, tessili, pelli, cuoio, abbigliamento, legno, mobilio e altre	10	10	57	9	42	10	12	63	8	17
41	Industrie alimentari di base	3	3	13	3	13	5	7	58	3	12
42	Industrie zucchero, bevande e tabacco	—	—	—	—	—	1	1	1	1	1
43	Industrie tessili	—	—	—	—	—	—	—	—	—	—
44	Industrie delle pelli e del cuoio	—	—	—	—	—	—	—	—	—	—
45	Industrie calzature, abbigliamento e biancheria casa	2	2	16	1	1	1	1	1	1	1
46	Industrie del legno e del mobile in legno	2	2	12	2	12	2	2	2	2	2
47	Industrie della carta; stampa ed editoria	—	—	—	—	—	—	—	—	—	—
48	Industrie gomma e manufatti di materie plastiche	—	—	—	—	—	—	—	—	—	—
49	Industrie manifatturiere diverse	3	3	16	3	16	1	1	1	1	1
5	Industrie costruzioni, installazioni impianti edilizia	19	21	32	20	31	13	14	35	12	16
50	Edilizia e genio civile	19	21	32	20	31	13	14	35	12	16
6	Commercio, pubblici esercizi e alberghi; riparazioni beni di consumo e veicoli	26	26	66	2	3	23	24	38	2	2
6A	Commercio, pubblici esercizi e alberghi	24	24	63	—	—	21	22	36	—	—
61	Commercio all'ingrosso	3	3	12	—	—	2	2	5	—	—
62	Commercio all'ingrosso di materiali vari da recupero	—	—	—	—	—	—	—	—	—	—
63	Intermediari del commercio	1	1	1	—	—	2	2	2	—	—
64	Comm. minuto alimentari, abbigl., arredam.; farmacie	13	13	27	—	—	10	10	15	—	—
65	Comm. minuto veicoli, natanti, carburanti, libri, articoli vari	3	3	3	—	—	4	5	4	—	—
66	Pubblici esercizi ed esercizi alberghieri	4	4	20	—	—	3	3	10	—	—
6B	Riparazioni di beni di consumo e di veicoli	2	2	3	2	3	2	2	2	2	2
67	Riparazioni di beni di consumo e di veicoli	2	2	3	2	3	2	2	2	2	2
7	Trasporti e comunicazioni	4	5	9	3	4	—	1	4	—	—
71	Ferrovie	—	—	—	—	—	—	—	—	—	—
72	Altri trasporti terrestri	4	4	5	3	4	—	—	—	—	—
73	Trasporti fluviali, lacuali e lagunari	—	—	—	—	—	—	—	—	—	—
74	Trasporti marittimi e cabotaggio	—	—	—	—	—	—	—	—	—	—
75	Trasporti aerei	—	—	—	—	—	—	—	—	—	—
76	Attività connesse ai trasporti	—	—	—	—	—	—	—	—	—	—
77	Agenzie viaggio, intermediari trasporti, magazzini	—	—	—	—	—	—	—	—	—	—
79	Comunicazioni	—	1	4	—	—	—	1	4	—	—
8	Credito e assicurazione, servizi imprese; noleggio	1	3	3	—	—	—	1	1	—	—
8A	Credito e assicurazione	—	—	—	—	—	—	—	—	—	—
81	Istituti di credito	—	—	—	—	—	—	—	—	—	—
82	Assicurazione	—	—	—	—	—	—	—	—	—	—
8B	Servizi prestati alle imprese; noleggio	1	3	3	—	—	—	1	1	—	—
83	Ausiliari finanziari, assicurazioni, servizi alle imprese	1	3	3	—	—	—	1	1	—	—
84	Noleggio di beni mobili	—	—	—	—	—	—	—	—	—	—
9	Pubblica amministrazione; servizi pubblici e privati	3	11	26	2	3	—	4	16	—	—
9A	Pubblica amministrazione	—	1	7	—	—	—	1	7	—	—
91	Pubblica amministrazione, sicurezza sociale obbligatoria	—	1	7	—	—	—	1	7	—	—
9B	Servizi pubblici e privati	3	10	19	2	3	—	3	9	—	—
92	Servizi d'igiene pubblica ed amministrazione di cimiteri	—	1	1	—	—	—	—	—	—	—
93	Istruzione	—	4	8	—	—	—	2	8	—	—
94	Ricerca e sviluppo	—	—	—	—	—	—	—	—	—	—
95	Sanità e servizi veterinari	—	1	1	—	—	—	1	1	—	—
96	Altri servizi sociali	—	—	—	—	—	—	—	—	—	—
97	Servizi ricreativi ed altri servizi culturali	1	2	6	—	—	—	—	—	—	—
98	Servizi personali	2	2	3	2	3	—	—	—	—	—
	TOTALE	131	144	319	46	120	114	125	366	29	54

per Comune e per ramo e classe di attività economica

122 RIVANAZZANO					123 ROBBIO					124 ROBECCO PAVESE					N. Classifi- cazione
Imprese	Unità locali				Imprese	Unità locali				Imprese	Unità locali				
	TOTALE		di cui artigiane			TOTALE		di cui artigiane			TOTALE		di cui artigiane		
	Unità locali	Addetti	Unità locali	Addetti		Unità locali	Addetti	Unità locali	Addetti		Unità locali	Addetti	Unità locali	Addetti	
35	35	66	3	6	8	8	22	5	12	—	—	—	—	—	0
—	—	—	—	—	—	—	—	—	—	—	—	—	—	—	01
—	—	—	—	—	4	4	7	4	7	—	—	—	—	—	02
—	—	—	—	—	—	—	—	—	—	—	—	—	—	—	03
35	35	66	3	6	4	4	15	1	5	—	—	—	—	—	04
—	—	—	—	—	—	4	77	—	—	—	—	—	—	—	1
—	—	—	—	—	—	—	—	—	—	—	—	—	—	—	1A
—	—	—	—	—	—	—	—	—	—	—	—	—	—	—	11
—	—	—	—	—	—	—	—	—	—	—	—	—	—	—	12
—	—	—	—	—	—	—	—	—	—	—	—	—	—	—	13
—	—	—	—	—	—	—	—	—	—	—	—	—	—	—	14
—	—	—	—	—	—	—	—	—	—	—	—	—	—	—	15
—	—	—	—	—	—	4	77	—	—	—	—	—	—	—	1B
—	—	—	—	—	—	1	4	—	—	—	—	—	—	—	16
—	—	—	—	—	—	3	73	—	—	—	—	—	—	—	17
3	3	53	2	6	8	8	35	6	15	1	1	11	—	—	2
—	—	—	—	—	—	—	—	—	—	—	—	—	—	—	21
1	1	47	—	—	—	—	—	—	—	—	—	—	—	—	22
1	1	5	1	5	1	1	3	—	—	—	—	—	—	—	23
1	1	1	1	1	6	6	15	6	15	1	1	11	—	—	24
—	—	—	—	—	1	1	17	—	—	—	—	—	—	—	25
—	—	—	—	—	—	—	—	—	—	—	—	—	—	—	26
22	22	63	20	47	27	28	289	19	73	1	1	1	1	1	3
9	9	18	9	18	13	13	46	12	44	1	1	1	1	1	31
5	5	34	4	19	7	8	81	6	28	—	—	—	—	—	32
—	—	—	—	—	—	—	—	—	—	—	—	—	—	—	33
3	3	6	3	6	5	5	105	1	1	—	—	—	—	—	34
1	1	1	1	1	2	2	57	—	—	—	—	—	—	—	35
1	1	1	—	—	—	—	—	—	—	—	—	—	—	—	36
3	3	3	3	3	—	—	—	—	—	—	—	—	—	—	37
25	28	263	22	37	49	54	1.333	35	97	1	1	1	1	1	4
3	4	7	3	6	3	6	566	—	—	—	—	—	—	—	41
1	2	3	—	—	—	—	—	—	—	—	—	—	—	—	42
2	2	2	2	2	5	5	23	4	7	—	—	—	—	—	43
—	—	—	—	—	—	—	—	—	—	—	—	—	—	—	44
9	10	216	9	10	9	9	17	9	17	1	1	1	1	1	45
6	6	11	6	11	16	18	298	12	38	—	—	—	—	—	46
—	—	—	—	—	4	4	49	2	7	—	—	—	—	—	47
4	4	24	2	8	8	8	381	5	23	—	—	—	—	—	48
—	—	—	—	—	4	4	9	3	5	—	—	—	—	—	49
41	43	118	40	81	46	49	148	43	100	3	5	14	4	10	5
41	43	118	40	81	46	49	148	43	100	3	5	14	4	10	50
121	127	298	11	14	231	244	509	23	55	18	18	22	1	1	6
110	116	284	—	—	207	220	414	—	—	17	17	21	—	—	6A
13	14	35	—	—	11	11	32	—	—	5	5	5	—	—	61
—	—	—	—	—	2	2	3	—	—	—	—	—	—	—	62
10	10	20	—	—	23	23	29	—	—	2	2	2	—	—	63
53	55	100	—	—	122	133	243	—	—	8	8	10	—	—	64
12	13	18	—	—	33	35	70	—	—	1	1	1	—	—	65
22	24	111	—	—	16	16	37	—	—	1	1	3	—	—	66
11	11	14	11	14	24	24	95	23	55	1	1	1	1	1	6B
11	11	14	11	14	24	24	95	23	55	1	1	1	1	1	67
8	9	17	7	8	32	42	103	31	47	3	3	3	3	3	7
—	—	—	—	—	—	1	15	—	—	—	—	—	—	—	71
8	8	10	7	8	32	32	68	31	47	3	3	3	3	3	72
—	—	—	—	—	—	—	—	—	—	—	—	—	—	—	73
—	—	—	—	—	—	—	—	—	—	—	—	—	—	—	74
—	—	—	—	—	—	—	—	—	—	—	—	—	—	—	75
—	—	—	—	—	—	7	2	—	—	—	—	—	—	—	76
—	—	—	—	—	—	2	18	—	—	—	—	—	—	—	77
—	1	7	—	—	—	—	—	—	—	—	—	—	—	—	79
3	13	21	—	—	11	33	80	—	—	—	—	—	—	—	8
—	1	5	—	—	—	5	35	—	—	—	—	—	—	—	8A
—	1	5	—	—	—	4	34	—	—	—	—	—	—	—	81
—	—	—	—	—	—	1	1	—	—	—	—	—	—	—	82
3	12	16	—	—	11	28	45	—	—	—	—	—	—	—	8B
3	12	16	—	—	10	27	44	—	—	—	—	—	—	—	83
—	—	—	—	—	1	1	1	—	—	—	—	—	—	—	84
19	35	120	15	25	33	73	278	28	40	1	6	17	1	2	9
—	2	19	—	—	—	2	35	—	—	—	2	9	—	—	9A
—	2	19	—	—	—	2	35	—	—	—	2	9	—	—	91
19	33	101	15	25	33	71	243	28	40	1	4	8	1	2	9B
1	3	7	1	5	4	5	7	4	4	—	—	—	—	—	92
2	5	41	—	—	2	7	92	—	—	—	2	5	—	—	93
—	—	—	—	—	—	—	—	—	—	—	—	—	—	—	94
1	7	18	—	—	—	10	11	—	—	—	—	—	—	—	95
—	1	10	—	—	—	11	68	—	—	—	—	—	—	—	96
1	3	5	—	—	1	10	26	—	—	—	—	—	—	—	97
14	14	20	14	20	26	28	39	24	36	1	2	3	1	2	98
277	315	1.019	120	224	445	543	2.874	190	439	28	35	69	11	18	

segue TAV. 17 - Imprese, unità locali e relativi addetti

N. Classificazione	RAMI E CLASSI DI ATTIVITÀ ECONOMICA	125 ROCCA DE'GIORGI				126 ROCCA SUSELLA					
		Imprese	Unità locali				Imprese	Unità locali			
			TOTALE		di cui artigiane			TOTALE		di cui artigiane	
			Unità locali	Addetti	Unità locali	Addetti		Unità locali	Addetti	Unità locali	Addetti
0	Agricoltura, caccia, foreste e pesca	9	10	38	1	1	7	7	14	—	—
01	Agricoltura e caccia	—	—	—	—	—	—	—	—	—	—
02	Foreste	—	—	—	—	—	—	—	—	—	—
03	Pesca	—	—	—	—	—	—	—	—	—	—
04	Attività connesse con l'agricoltura	9	10	38	1	1	7	7	14	—	—
1	Energia, gas e acqua	—	—	—	—	—	—	—	—	—	—
1A	Estrazione di combustibili - industria petrolifera	—	—	—	—	—	—	—	—	—	—
11	Estrazione e agglomerazione di combustibili solidi	—	—	—	—	—	—	—	—	—	—
12	Cokerie	—	—	—	—	—	—	—	—	—	—
13	Industria dell'estrazione di petrolio e gas naturali	—	—	—	—	—	—	—	—	—	—
14	Industria petrolifera	—	—	—	—	—	—	—	—	—	—
15	Industria dei combustibili nucleari	—	—	—	—	—	—	—	—	—	—
1B	Energia elettrica, gas e acqua	—	—	—	—	—	—	—	—	—	—
16	Produzione, distribuzione energia elettrica, gas	—	—	—	—	—	—	—	—	—	—
17	Raccolta, depurazione e distribuzione d'acqua	—	—	—	—	—	—	—	—	—	—
2	Industrie estrattive - industrie manifatturiere per trasformazione minerali - industrie chimiche	—	—	—	—	—	—	—	—	—	—
21	Estrazione e preparazione di minerali metalliferi	—	—	—	—	—	—	—	—	—	—
22	Produzione e prima trasformazione dei metalli	—	—	—	—	—	—	—	—	—	—
23	Estraz. minerali non metalliferi e non energetici; torbiere	—	—	—	—	—	—	—	—	—	—
24	Lavorazione dei minerali non metalliferi	—	—	—	—	—	—	—	—	—	—
25	Industrie chimiche	—	—	—	—	—	—	—	—	—	—
26	Produzione di fibre artificiali e sintetiche	—	—	—	—	—	—	—	—	—	—
3	Industrie manifatturiere per lavorazione e trasformazione metalli; meccanica di precisione	—	—	—	—	—	—	—	—	—	—
31	Costruzione di prodotti in metallo	—	—	—	—	—	—	—	—	—	—
32	Costruzione, installazione macchine e materiale meccanico	—	—	—	—	—	—	—	—	—	—
33	Costruzione, installazione e riparazione macchine ufficio	—	—	—	—	—	—	—	—	—	—
34	Costruzione e installazione impianti	—	—	—	—	—	—	—	—	—	—
35	Costruzione, montaggio autoveicoli e carrozzerie	—	—	—	—	—	—	—	—	—	—
36	Industria della costruzione di altri mezzi di trasporto	—	—	—	—	—	—	—	—	—	—
37	Costruzione apparecchi di precisione; orologeria	—	—	—	—	—	—	—	—	—	—
4	Industrie manifatturiere alimentari, tessili, pelli, cuoio, abbigliamento, legno, mobilio e altre	1	1	1	1	1	1	1	1	—	—
41	Industrie alimentari di base	—	—	—	—	—	—	—	—	—	—
42	Industrie zucchero, bevande e tabacco	—	—	—	—	—	—	—	—	—	—
43	Industrie tessili	1	1	1	1	1	1	1	1	—	—
44	Industrie delle pelli e del cuoio	—	—	—	—	—	—	—	—	—	—
45	Industrie calzature, abbigliamento e biancheria casa	—	—	—	—	—	—	—	—	—	—
46	Industrie del legno e del mobile in legno	—	—	—	—	—	—	—	—	—	—
47	Industrie della carta; stampa ed editoria	—	—	—	—	—	—	—	—	—	—
48	Industrie gomma e manufatti di materie plastiche	—	—	—	—	—	—	—	—	—	—
49	Industrie manifatturiere diverse	—	—	—	—	—	—	—	—	—	—
5	Industrie costruzioni, installazioni impianti edilizia	1	2	7	2	7	3	3	4	3	4
50	Edilizia e genio civile	1	2	7	2	7	3	3	4	3	4
6	Commercio, pubblici esercizi e alberghi; riparazioni beni di consumo e veicoli	3	3	5	—	—	6	6	7	—	—
6A	Commercio, pubblici esercizi e alberghi	3	3	5	—	—	6	6	7	—	—
61	Commercio all'ingrosso	—	—	—	—	—	2	2	3	—	—
62	Commercio all'ingrosso di materiali vari da recupero	—	—	—	—	—	—	—	—	—	—
63	Intermediari del commercio	—	—	—	—	—	1	1	1	—	—
64	Comm. minuto alimentari, abbigl., arredam.; farmacie	1	1	1	—	—	2	2	2	—	—
65	Comm. minuto veicoli, natanti, carburanti, libri, articoli vari	—	—	—	—	—	—	—	—	—	—
66	Pubblici esercizi ed esercizi alberghieri	2	2	4	—	—	1	1	1	—	—
6B	Riparazioni di beni di consumo e di veicoli	—	—	—	—	—	—	—	—	—	—
67	Riparazioni di beni di consumo e di veicoli	—	—	—	—	—	—	—	—	—	—
7	Trasporti e comunicazioni	—	—	—	—	—	1	1	2	1	2
71	Ferrovie	—	—	—	—	—	—	—	—	—	—
72	Altri trasporti terrestri	—	—	—	—	—	1	1	2	1	2
73	Trasporti fluviali, lacuali e lagunari	—	—	—	—	—	—	—	—	—	—
74	Trasporti marittimi e cabotaggio	—	—	—	—	—	—	—	—	—	—
75	Trasporti aerei	—	—	—	—	—	—	—	—	—	—
76	Attività connesse ai trasporti	—	—	—	—	—	—	—	—	—	—
77	Agenzie viaggio, intermediari trasporti, magazzini	—	—	—	—	—	—	—	—	—	—
79	Comunicazioni	—	—	—	—	—	—	—	—	—	—
8	Credito e assicurazione, servizi imprese; noleggio	—	—	—	—	—	—	—	—	—	—
8A	Credito e assicurazione	—	—	—	—	—	—	—	—	—	—
81	Istituti di credito	—	—	—	—	—	—	—	—	—	—
82	Assicurazione	—	—	—	—	—	—	—	—	—	—
8B	Servizi prestati alle imprese; noleggio	—	—	—	—	—	—	—	—	—	—
83	Ausiliari finanziari, assicurazioni, servizi alle imprese	—	—	—	—	—	—	—	—	—	—
84	Noleggio di beni mobili	—	—	—	—	—	—	—	—	—	—
9	Pubblica amministrazione; servizi pubblici e privati	—	3	6	—	—	—	2	3	—	—
9A	Pubblica amministrazione	—	1	3	—	—	—	1	3	—	—
91	Pubblica amministrazione, sicurezza sociale obbligatoria	—	1	3	—	—	—	1	3	—	—
9B	Servizi pubblici e privati	—	2	3	—	—	—	1	—	—	—
92	Servizi d'igiene pubblica ed amministrazione di cimiteri	—	—	—	—	—	—	—	—	—	—
93	Istruzione	—	1	3	—	—	—	—	—	—	—
94	Ricerca e sviluppo	—	—	—	—	—	—	—	—	—	—
95	Sanità e servizi veterinari	—	1	—	—	—	—	1	—	—	—
96	Altri servizi sociali	—	—	—	—	—	—	—	—	—	—
97	Servizi ricreativi ed altri servizi culturali	—	—	—	—	—	—	—	—	—	—
98	Servizi personali	—	—	—	—	—	—	—	—	—	—
	TOTALE	14	19	57	4	9	18	20	31	4	6

per Comune e per ramo e classe di attività economica

127 ROGNANO					128 ROMAGNESE					129 RONCARO					N. Classificazione
Imprese	Unità locali				Imprese	Unità locali				Imprese	Unità locali				
	TOTALE		di cui artigiane			TOTALE		di cui artigiane			TOTALE		di cui artigiane		
	Unità locali	Addetti	Unità locali	Addetti		Unità locali	Addetti	Unità locali	Addetti		Unità locali	Addetti	Unità locali	Addetti	
—	—	—	—	—	—	—	—	—	—	—	—	—	—	0	
—	—	—	—	—	—	—	—	—	—	—	—	—	—	01	
—	—	—	—	—	—	—	—	—	—	—	—	—	—	02	
—	—	—	—	—	—	—	—	—	—	—	—	—	—	03	
—	—	—	—	—	—	—	—	—	—	—	—	—	—	04	
—	—	—	—	—	—	—	—	—	—	—	—	—	—	1	
—	—	—	—	—	—	—	—	—	—	—	—	—	—	1A	
—	—	—	—	—	—	—	—	—	—	—	—	—	—	11	
—	—	—	—	—	—	—	—	—	—	—	—	—	—	12	
—	—	—	—	—	—	—	—	—	—	—	—	—	—	13	
—	—	—	—	—	—	—	—	—	—	—	—	—	—	14	
—	—	—	—	—	—	—	—	—	—	—	—	—	—	15	
—	—	—	—	—	—	—	—	—	—	—	—	—	—	1B	
—	—	—	—	—	—	—	—	—	—	—	—	—	—	16	
—	—	—	—	—	—	—	—	—	—	—	—	—	—	17	
—	—	—	—	—	1	1	2	1	2	—	—	—	—	2	
—	—	—	—	—	—	—	—	—	—	—	—	—	—	21	
—	—	—	—	—	—	—	—	—	—	—	—	—	—	22	
—	—	—	—	—	1	1	2	1	2	—	—	—	—	23	
—	—	—	—	—	—	—	—	—	—	—	—	—	—	24	
—	—	—	—	—	—	—	—	—	—	—	—	—	—	25	
—	—	—	—	—	—	—	—	—	—	—	—	—	—	26	
—	—	—	—	—	2	2	20	1	1	—	—	—	—	3	
—	—	—	—	—	2	2	20	1	1	—	—	—	—	31	
—	—	—	—	—	—	—	—	—	—	—	—	—	—	32	
—	—	—	—	—	—	—	—	—	—	—	—	—	—	33	
—	—	—	—	—	—	—	—	—	—	—	—	—	—	34	
—	—	—	—	—	—	—	—	—	—	—	—	—	—	35	
—	—	—	—	—	—	—	—	—	—	—	—	—	—	36	
—	—	—	—	—	—	—	—	—	—	—	—	—	—	37	
—	—	—	—	—	12	12	48	11	31	—	—	—	—	4	
—	—	—	—	—	2	2	5	2	5	—	—	—	—	41	
—	—	—	—	—	—	—	—	—	—	—	—	—	—	42	
—	—	—	—	—	3	3	35	2	18	—	—	—	—	43	
—	—	—	—	—	—	—	—	—	—	—	—	—	—	44	
—	—	—	—	—	3	3	4	3	4	—	—	—	—	45	
—	—	—	—	—	3	3	3	3	3	—	—	—	—	46	
—	—	—	—	—	—	—	—	—	—	—	—	—	—	47	
—	—	—	—	—	—	—	—	—	—	—	—	—	—	48	
—	—	—	—	—	1	1	1	1	1	—	—	—	—	49	
—	—	—	—	—	20	20	34	20	34	—	—	—	—	5	
—	—	—	—	—	20	20	34	20	34	—	—	—	—	50	
2	2	3	—	—	38	38	59	3	4	2	2	2	1	6	
2	2	3	—	—	35	35	55	—	—	1	1	1	—	6A	
—	—	—	—	—	2	2	3	—	—	—	—	—	—	61	
—	—	—	—	—	—	—	—	—	—	—	—	—	—	62	
—	—	—	—	—	—	—	—	—	—	—	—	—	—	63	
—	—	—	—	—	21	21	31	—	—	1	1	1	—	64	
—	—	—	—	—	4	4	4	—	—	—	—	—	—	65	
2	2	3	—	—	8	8	17	—	—	—	—	—	—	66	
—	—	—	—	—	3	3	4	3	4	1	1	1	1	6B	
—	—	—	—	—	3	3	4	3	4	1	1	1	1	67	
1	1	1	1	1	—	2	5	—	—	—	1	—	—	7	
—	—	—	—	—	—	—	—	—	—	—	—	—	—	71	
1	1	1	1	1	—	1	1	—	—	—	—	—	—	72	
—	—	—	—	—	—	—	—	—	—	—	—	—	—	73	
—	—	—	—	—	—	—	—	—	—	—	—	—	—	74	
—	—	—	—	—	—	—	—	—	—	—	—	—	—	75	
—	—	—	—	—	—	—	—	—	—	—	—	—	—	76	
—	—	—	—	—	—	1	4	—	—	—	1	—	—	77	
—	—	—	—	—	—	—	—	—	—	—	—	—	—	79	
—	—	—	—	—	2	5	10	—	—	—	—	—	—	8	
—	—	—	—	—	—	1	2	—	—	—	—	—	—	8A	
—	—	—	—	—	—	1	2	—	—	—	—	—	—	81	
—	—	—	—	—	—	—	—	—	—	—	—	—	—	82	
—	—	—	—	—	2	4	8	—	—	—	—	—	—	8B	
—	—	—	—	—	2	4	8	—	—	—	—	—	—	83	
—	—	—	—	—	—	—	—	—	—	—	—	—	—	84	
—	2	2	—	—	3	9	23	2	3	—	3	5	—	9	
—	1	2	—	—	—	1	8	—	—	—	1	2	—	9A	
—	1	2	—	—	—	1	8	—	—	—	1	2	—	91	
—	—	—	—	—	3	8	15	2	3	—	2	3	—	9B	
—	—	—	—	—	—	—	—	—	—	—	—	—	—	92	
—	—	—	—	—	—	3	7	—	—	—	1	2	—	93	
—	—	—	—	—	—	—	—	—	—	—	—	—	—	94	
—	1	—	—	—	—	1	2	—	—	—	1	1	—	95	
—	—	—	—	—	—	1	—	—	—	—	—	—	—	96	
—	—	—	—	—	1	1	3	—	—	—	—	—	—	97	
—	—	—	—	—	2	2	3	2	3	—	—	—	—	98	
3	5	6	1	1	78	89	201	38	75	2	6	7	1	1	

segue TAV. 17 - Imprese, unità locali e relativi addetti

N. Classificazione	RAMI E CLASSI DI ATTIVITÀ ECONOMICA	130 ROSASCO				131 ROVESCALA					
		Imprese	Unità locali				Imprese	Unità locali			
			TOTALE		di cui artigiane			TOTALE		di cui artigiane	
			Unità locali	Addetti	Unità locali	Addetti		Unità locali	Addetti	Unità locali	Addetti
0	Agricoltura, caccia, foreste e pesca	1	1	1	1	1	129	131	195	1	2
01	Agricoltura e caccia	—	—	—	—	—	—	—	—	—	—
02	Foreste	—	—	—	—	—	—	—	—	—	—
03	Pesca	—	—	—	—	—	—	—	—	—	—
04	Attività connesse con l'agricoltura	1	1	1	1	1	129	131	195	1	2
1	Energia, gas e acqua	—	—	—	—	—	—	—	—	—	—
1A	Estrazione di combustibili - industria petrolifera	—	—	—	—	—	—	—	—	—	—
11	Estrazione e agglomerazione di combustibili solidi	—	—	—	—	—	—	—	—	—	—
12	Cokerie	—	—	—	—	—	—	—	—	—	—
13	Industria dell'estrazione di petrolio e gas naturali	—	—	—	—	—	—	—	—	—	—
14	Industria petrolifera	—	—	—	—	—	—	—	—	—	—
15	Industria dei combustibili nucleari	—	—	—	—	—	—	—	—	—	—
1B	Energia elettrica, gas e acqua	—	—	—	—	—	—	—	—	—	—
16	Produzione, distribuzione energia elettrica, gas	—	—	—	—	—	—	—	—	—	—
17	Raccolta, depurazione e distribuzione d'acqua	—	—	—	—	—	—	—	—	—	—
2	Industrie estrattive - industrie manifatturiere per trasformazione minerali - industrie chimiche	1	1	19	—	—	—	—	—	—	—
21	Estrazione e preparazione di minerali metalliferi	—	—	—	—	—	—	—	—	—	—
22	Produzione e prima trasformazione dei metalli	—	—	—	—	—	—	—	—	—	—
23	Estraz. minerali non metalliferi e non energetici; torbiere	—	—	—	—	—	—	—	—	—	—
24	Lavorazione dei minerali non metalliferi	—	—	—	—	—	—	—	—	—	—
25	Industrie chimiche	1	1	19	—	—	—	—	—	—	—
26	Produzione di fibre artificiali e sintetiche	—	—	—	—	—	—	—	—	—	—
3	Industrie manifatturiere per lavorazione e trasformazione metalli; meccanica di precisione	5	5	85	4	5	2	2	4	2	4
31	Costruzione di prodotti in metallo	3	3	4	3	4	1	1	3	1	3
32	Costruzione, installazione macchine e materiale meccanico	1	1	80	—	—	—	—	—	—	—
33	Costruzione, installazione e riparazione macchine ufficio	—	—	—	—	—	—	—	—	—	—
34	Costruzione e installazione impianti	1	1	1	1	1	—	—	—	—	—
35	Costruzione, montaggio autoveicoli e carrozzerie	—	—	—	—	—	—	—	—	—	—
36	Industria della costruzione di altri mezzi di trasporto	—	—	—	—	—	—	—	—	—	—
37	Costruzione apparecchi di precisione; orologeria	—	—	—	—	—	1	1	1	1	1
4	Industrie manifatturiere alimentari, tessili, pelli, cuoio, abbigliamento, legno, mobilio e altre	8	8	22	7	15	7	7	75	5	12
41	Industrie alimentari di base	1	1	7	—	—	2	2	63	1	2
42	Industrie zucchero, bevande e tabacco	—	—	—	—	—	—	—	—	—	—
43	Industrie tessili	—	—	—	—	—	—	—	—	—	—
44	Industrie delle pelli e del cuoio	—	—	—	—	—	—	—	—	—	—
45	Industrie calzature, abbigliamento e biancheria casa	2	2	5	2	5	2	2	2	2	2
46	Industrie del legno e del mobile in legno	4	4	9	4	9	2	2	8	2	8
47	Industrie della carta; stampa ed editoria	1	1	1	1	1	—	—	—	—	—
48	Industrie gomma e manufatti di materie plastiche	—	—	—	—	—	—	—	—	—	—
49	Industrie manifatturiere diverse	—	—	—	—	—	1	1	2	—	—
5	Industrie costruzioni, installazioni impianti edilizia	3	3	7	2	6	13	14	19	14	19
50	Edilizia e genio civile	3	3	7	2	6	13	14	19	14	19
6	Commercio, pubblici esercizi e alberghi; riparazioni beni di consumo e veicoli	21	21	31	1	3	38	39	60	1	1
6A	Commercio, pubblici esercizi e alberghi	20	20	28	—	—	37	38	59	—	—
61	Commercio all'ingrosso	2	2	3	—	—	4	4	11	—	—
62	Commercio all'ingrosso di materiali vari da recupero	—	—	—	—	—	—	—	—	—	—
63	Intermediari del commercio	1	1	1	—	—	4	4	4	—	—
64	Comm. minuto alimentari, abbigl., arredam.; farmacie	14	14	18	—	—	24	24	35	—	—
65	Comm. minuto veicoli, natanti, carburanti, libri, articoli vari	1	1	1	—	—	1	2	2	—	—
66	Pubblici esercizi ed esercizi alberghieri	2	2	5	—	—	4	4	7	—	—
6B	Riparazioni di beni di consumo e di veicoli	1	1	3	1	3	1	1	1	1	1
67	Riparazioni di beni di consumo e di veicoli	1	1	3	1	3	1	1	1	1	1
7	Trasporti e comunicazioni	1	3	5	1	2	6	7	9	6	6
71	Ferrovie	—	—	—	—	—	—	—	—	—	—
72	Altri trasporti terrestri	1	1	2	1	2	6	6	6	6	6
73	Trasporti fluviali, lacuali e lagunari	—	—	—	—	—	—	—	—	—	—
74	Trasporti marittimi e cabotaggio	—	—	—	—	—	—	—	—	—	—
75	Trasporti aerei	—	—	—	—	—	—	—	—	—	—
76	Attività connesse ai trasporti	—	—	—	—	—	—	—	—	—	—
77	Agenzie viaggio, intermediari trasporti, magazzini	—	1	—	—	—	—	—	—	—	—
79	Comunicazioni	—	1	3	—	—	—	1	3	—	—
8	Credito e assicurazione, servizi imprese; noleggio	—	1	2	—	—	1	3	5	—	—
8A	Credito e assicurazione	—	1	2	—	—	—	1	3	—	—
81	Istituti di credito	—	1	2	—	—	—	1	3	—	—
82	Assicurazione	—	—	—	—	—	—	—	—	—	—
8B	Servizi prestati alle imprese; noleggio	—	—	—	—	—	1	2	2	—	—
83	Ausiliari finanziari, assicurazioni, servizi alle imprese	—	—	—	—	—	1	2	2	—	—
84	Noleggio di beni mobili	—	—	—	—	—	—	—	—	—	—
9	Pubblica amministrazione; servizi pubblici e privati	4	10	25	4	4	3	9	18	3	3
9A	Pubblica amministrazione	—	2	9	—	—	—	1	7	—	—
91	Pubblica amministrazione, sicurezza sociale obbligatoria	—	2	9	—	—	—	1	7	—	—
9B	Servizi pubblici e privati	4	8	16	4	4	3	8	11	3	3
92	Servizi d'igiene pubblica ed amministrazione di cimiteri	1	1	1	1	1	1	1	1	1	1
93	Istruzione	—	2	7	—	—	—	2	5	—	—
94	Ricerca e sviluppo	—	—	—	—	—	—	—	—	—	—
95	Sanità e servizi veterinari	—	1	1	—	—	—	1	1	—	—
96	Altri servizi sociali	—	1	4	—	—	—	2	2	—	—
97	Servizi ricreativi ed altri servizi culturali	—	—	—	—	—	—	—	—	—	—
98	Servizi personali	3	3	3	3	3	2	2	2	2	2
	TOTALE	44	53	197	20	36	199	212	385	32	47

per Comune e per ramo e classe di attività economica

132 RUINO					133 SAN CIPRIANO PO					134 SAN DAMIANO AL COLLE					N. Classificazione
Imprese	Unità locali				Imprese	Unità locali				Imprese	Unità locali				
	TOTALE		di cui artigiane			TOTALE		di cui artigiane			TOTALE		di cui artigiane		
	Unità locali	Addetti	Unità locali	Addetti		Unità locali	Addetti	Unità locali	Addetti		Unità locali	Addetti	Unità locali	Addetti	
2	2	6	1	3	—	—	—	—	—	139	139	238	1	1	0
—	—	—	—	—	—	—	—	—	—	—	—	—	—	—	01
—	—	—	—	—	—	—	—	—	—	—	—	—	—	—	02
2	2	6	1	3	—	—	—	—	—	139	139	238	1	1	04
—	—	—	—	—	—	—	—	—	—	—	—	—	—	—	1
—	—	—	—	—	—	—	—	—	—	—	—	—	—	—	1A
—	—	—	—	—	—	—	—	—	—	—	—	—	—	—	11
—	—	—	—	—	—	—	—	—	—	—	—	—	—	—	12
—	—	—	—	—	—	—	—	—	—	—	—	—	—	—	13
—	—	—	—	—	—	—	—	—	—	—	—	—	—	—	14
—	—	—	—	—	—	—	—	—	—	—	—	—	—	—	15
—	—	—	—	—	—	—	—	—	—	—	—	—	—	—	1B
—	—	—	—	—	—	—	—	—	—	—	—	—	—	—	16
—	—	—	—	—	—	—	—	—	—	—	—	—	—	—	17
—	—	—	—	—	1	1	4	1	4	—	—	—	—	—	2
—	—	—	—	—	—	—	—	—	—	—	—	—	—	—	21
—	—	—	—	—	—	—	—	—	—	—	—	—	—	—	22
—	—	—	—	—	—	—	—	—	—	—	—	—	—	—	23
—	—	—	—	—	1	1	4	1	4	—	—	—	—	—	24
—	—	—	—	—	—	—	—	—	—	—	—	—	—	—	25
—	—	—	—	—	—	—	—	—	—	—	—	—	—	—	26
9	9	23	8	9	4	4	15	2	6	2	2	4	2	4	3
8	8	9	8	9	2	2	6	2	6	2	1	1	1	1	31
—	—	—	—	—	2	2	9	—	—	1	1	3	1	3	32
—	—	—	—	—	—	—	—	—	—	—	—	—	—	—	33
—	—	—	—	—	—	—	—	—	—	—	—	—	—	—	34
—	—	—	—	—	—	—	—	—	—	—	—	—	—	—	35
—	—	—	—	—	—	—	—	—	—	—	—	—	—	—	36
1	1	14	—	—	—	—	—	—	—	—	—	—	—	—	37
11	11	15	10	14	5	6	137	3	4	2	2	3	1	1	4
3	3	5	3	5	—	—	—	—	—	—	—	—	—	—	41
—	—	—	—	—	1	2	128	—	—	1	1	2	—	—	42
3	3	4	3	4	1	1	1	1	1	—	—	—	—	—	43
—	—	—	—	—	—	—	—	—	—	—	—	—	—	—	44
1	1	1	1	1	1	1	1	1	1	—	—	—	—	—	45
3	3	4	3	4	—	—	—	—	—	1	1	1	1	1	46
1	1	1	—	—	1	1	5	—	—	—	—	—	—	—	47
—	—	—	—	—	1	1	2	1	2	—	—	—	—	—	48
—	—	—	—	—	—	—	—	—	—	—	—	—	—	—	49
14	15	28	14	16	3	7	18	5	9	10	11	17	11	17	5
14	15	28	14	16	3	7	18	5	9	10	11	17	11	17	50
44	46	63	1	1	11	11	19	1	1	26	27	63	1	1	6
43	45	62	—	—	10	10	18	—	—	25	26	62	—	—	6A
9	9	12	—	—	2	2	5	—	—	8	8	32	—	—	61
—	—	—	—	—	—	—	—	—	—	—	—	—	—	—	62
6	6	6	—	—	2	2	2	—	—	—	—	—	—	—	63
18	18	23	—	—	3	3	4	—	—	7	8	15	—	—	64
2	3	2	—	—	2	2	3	—	—	4	4	4	—	—	65
8	9	19	—	—	1	1	4	—	—	6	6	11	—	—	66
1	1	1	1	1	1	1	1	1	1	1	1	1	1	1	6B
1	1	1	1	1	1	1	1	1	1	1	1	1	1	1	67
4	8	12	5	5	1	1	7	—	—	7	8	12	7	9	7
—	—	—	—	—	—	—	—	—	—	—	—	—	—	—	71
4	6	9	5	5	1	1	7	—	—	7	7	9	7	9	72
—	—	—	—	—	—	—	—	—	—	—	—	—	—	—	73
—	—	—	—	—	—	—	—	—	—	—	—	—	—	—	74
—	—	—	—	—	—	—	—	—	—	—	—	—	—	—	75
—	—	—	—	—	—	—	—	—	—	—	—	—	—	—	76
—	1	—	—	—	—	—	—	—	—	—	—	—	—	—	77
—	1	3	—	—	—	—	—	—	—	—	1	3	—	—	79
—	—	—	—	—	—	—	—	—	—	—	—	—	—	—	8
—	—	—	—	—	—	—	—	—	—	—	—	—	—	—	8A
—	—	—	—	—	—	—	—	—	—	—	—	—	—	—	81
—	—	—	—	—	—	—	—	—	—	—	—	—	—	—	82
—	—	—	—	—	—	—	—	—	—	—	—	—	—	—	83
—	—	—	—	—	—	—	—	—	—	—	—	—	—	—	84
—	6	42	—	—	—	5	7	—	—	—	5	12	—	—	9
—	1	6	—	—	—	3	5	—	—	—	1	5	—	—	9A
—	1	6	—	—	—	3	5	—	—	—	1	5	—	—	91
—	5	36	—	—	—	2	2	—	—	—	4	7	—	—	9B
—	—	—	—	—	—	—	—	—	—	—	—	—	—	—	92
—	3	34	—	—	—	1	2	—	—	—	2	6	—	—	93
—	—	—	—	—	—	—	—	—	—	—	—	—	—	—	94
—	1	1	—	—	—	1	—	—	—	—	1	1	—	—	95
—	1	1	—	—	—	—	—	—	—	—	1	—	—	—	96
—	—	—	—	—	—	—	—	—	—	—	—	—	—	—	97
—	—	—	—	—	—	—	—	—	—	—	—	—	—	—	98
84	97	189	39	48	25	35	207	12	24	186	194	349	23	33	

segue TAV. 17 - Imprese, unità locali e relativi addetti

N. Classificazione	RAMI E CLASSI DI ATTIVITÀ ECONOMICA	135 SAN GENESIO ED UNITI					136 SAN GIORGIO DI LOMELLINA				
		Imprese	Unità locali				Imprese	Unità locali			
			TOTALE		di cui artigiane			TOTALE		di cui artigiane	
			Unità locali	Addetti	Unità locali	Addetti		Unità locali	Addetti	Unità locali	Addetti
0	Agricoltura, caccia, foreste e pesca	—	—	—	—	—	5	5	9	5	9
01	Agricoltura e caccia	—	—	—	—	—	—	—	—	—	—
02	Foreste	—	—	—	—	1	1	5	1	5	
03	Pesca	—	—	—	—	—	—	—	—	—	
04	Attività connesse con l'agricoltura	—	—	—	—	4	4	4	4	4	
1	Energia, gas e acqua	—	—	—	—	—	1	6	—	—	
1A	Estrazione di combustibili - industria petrolifera	—	—	—	—	—	—	—	—	—	
11	Estrazione e agglomerazione di combustibili solidi	—	—	—	—	—	—	—	—	—	
12	Cokerie	—	—	—	—	—	—	—	—	—	
13	Industria dell'estrazione di petrolio e gas naturali	—	—	—	—	—	—	—	—	—	
14	Industria petrolifera	—	—	—	—	—	—	—	—	—	
15	Industria dei combustibili nucleari	—	—	—	—	—	—	—	—	—	
1B	Energia elettrica, gas e acqua	—	—	—	—	—	1	6	—	—	
16	Produzione, distribuzione energia elettrica, gas	—	—	—	—	—	—	—	—	—	
17	Raccolta, depurazione e distribuzione d'acqua	—	—	—	—	—	1	6	—	—	
2	Industrie estrattive - industrie manifatturiere per trasformazione minerali - industrie chimiche	—	—	—	—	2	2	2	2	2	
21	Estrazione e preparazione di minerali metalliferi	—	—	—	—	—	—	—	—	—	
22	Produzione e prima trasformazione dei metalli	—	—	—	—	—	—	—	—	—	
23	Estraz. minerali non metalliferi e non energetici; torbiere	—	—	—	—	—	—	—	—	—	
24	Lavorazione dei minerali non metalliferi	—	—	—	—	2	2	2	2	2	
25	Industrie chimiche	—	—	—	—	—	—	—	—	—	
26	Produzione di fibre artificiali e sintetiche	—	—	—	—	—	—	—	—	—	
3	Industrie manifatturiere per lavorazione e trasformazione metalli; meccanica di precisione	9	9	66	6	17	3	3	15	2	3
31	Costruzione di prodotti in metallo	8	8	61	5	12	1	1	1	1	
32	Costruzione, installazione macchine e materiale meccanico	1	1	5	1	5	1	1	12	—	
33	Costruzione, installazione e riparazione macchine ufficio	—	—	—	—	—	—	—	—	—	
34	Costruzione e installazione impianti	—	—	—	—	—	—	—	—	—	
35	Costruzione, montaggio autoveicoli e carrozzerie	—	—	—	—	—	—	—	—	—	
36	Industria della costruzione di altri mezzi di trasporto	—	—	—	—	—	—	—	—	—	
37	Costruzione apparecchi di precisione; orologeria	—	—	—	—	1	1	2	1	2	
4	Industrie manifatturiere alimentari, tessili, pelli, cuoio, abbigliamento, legno, mobilio e altre	10	10	42	8	26	15	16	132	12	20
41	Industrie alimentari di base	3	3	19	1	3	1	1	2	1	2
42	Industrie zuccheri, bevande e tabacco	—	—	—	—	—	—	—	—	—	
43	Industrie tessili	—	—	—	—	5	5	115	2	4	
44	Industrie delle pelli e del cuoio	—	—	—	—	—	—	—	—	—	
45	Industrie calzature, abbigliamento e biancheria casa	—	—	—	—	3	3	7	3	7	
46	Industrie del legno e del mobile in legno	5	5	19	5	19	5	5	6	6	
47	Industrie della carta; stampa ed editoria	1	1	2	1	2	—	—	—	—	
48	Industrie gomma e manufatti di materie plastiche	—	—	—	—	1	2	2	1	1	
49	Industrie manifatturiere diverse	1	1	2	1	2	—	—	—	—	
5	Industrie costruzioni, installazioni impianti edilizia	14	16	72	15	39	13	14	28	13	17
50	Edilizia e genio civile	14	16	72	15	39	13	14	28	13	17
6	Commercio, pubblici esercizi e alberghi; riparazioni beni di consumo e veicoli	64	66	138	5	12	48	49	70	6	9
6A	Commercio, pubblici esercizi e alberghi	59	61	126	—	—	42	43	61	—	—
61	Commercio all'ingrosso	5	7	31	—	—	2	2	4	—	—
62	Commercio all'ingrosso di materiali vari da recupero	1	1	1	—	—	—	—	—	—	—
63	Intermediari del commercio	2	2	3	—	—	4	4	5	—	—
64	Comm. minuto alimentari, abbigl., arredam.; farmacie	39	39	72	—	—	22	22	32	—	—
65	Comm. minuto veicoli, natanti, carburanti, libri, articoli vari	4	4	5	—	—	8	9	11	—	—
66	Pubblici esercizi ed esercizi alberghieri	8	8	14	—	—	6	6	9	—	—
6B	Riparazioni di beni di consumo e di veicoli	5	5	12	5	12	6	6	9	6	9
67	Riparazioni di beni di consumo e di veicoli	5	5	12	5	12	6	6	9	6	9
7	Trasporti e comunicazioni	—	1	4	—	—	—	1	2	—	—
71	Ferrovie	—	—	—	—	—	—	—	—	—	—
72	Altri trasporti terrestri	—	—	—	—	—	—	—	—	—	—
73	Trasporti fluviali, lacuali e lagunari	—	—	—	—	—	—	—	—	—	—
74	Trasporti marittimi e cabotaggio	—	—	—	—	—	—	—	—	—	—
75	Trasporti aerei	—	—	—	—	—	—	—	—	—	—
76	Attività connesse ai trasporti	—	—	—	—	—	—	—	—	—	—
77	Agenzie viaggio, intermediari trasporti, magazzini	—	—	—	—	—	—	—	—	—	—
79	Comunicazioni	—	1	4	—	—	—	1	2	—	—
8	Credito e assicurazione, servizi imprese; noleggio	—	2	5	—	—	—	3	6	—	—
8A	Credito e assicurazione	—	1	4	—	—	—	2	5	—	—
81	Istituti di credito	—	1	4	—	—	—	2	5	—	—
82	Assicurazione	—	—	—	—	—	—	—	—	—	—
8B	Servizi prestati alle imprese; noleggio	—	1	1	—	—	—	1	1	—	—
83	Ausiliari finanziari, assicurazioni, servizi alle imprese	—	1	1	—	—	—	1	1	—	—
84	Noleggio di beni mobili	—	—	—	—	—	—	—	—	—	—
9	Pubblica amministrazione; servizi pubblici e privati	10	19	42	10	12	4	15	29	5	4
9A	Pubblica amministrazione	—	2	8	—	—	—	1	6	—	—
91	Pubblica amministrazione, sicurezza sociale obbligatoria	—	2	8	—	—	—	1	6	—	—
9B	Servizi pubblici e privati	10	17	34	10	12	4	14	23	5	4
92	Servizi d'igiene pubblica ed amministrazione di cimiteri	—	—	—	—	—	—	—	—	—	—
93	Istruzione	—	3	14	—	—	—	3	11	—	—
94	Ricerca e sviluppo	—	—	—	—	—	—	—	—	—	—
95	Sanità e servizi veterinari	—	2	3	—	—	—	3	3	—	—
96	Altri servizi sociali	—	1	4	—	—	—	1	3	—	—
97	Servizi ricreativi ed altri servizi culturali	—	1	1	—	—	—	2	2	—	—
98	Servizi personali	10	10	12	10	12	4	5	4	5	4
	TOTALE	107	123	369	44	106	90	109	299	45	64

per Comune e per ramo e classe di attività economica

137 SAN MARTINO SICCOMARIO					138 SANNAZZARO DE'BURGONDI					139 SANTA CRISTINA E BISSONE					N. Classifi- cazione
Imprese	Unità locali				Imprese	Unità locali				Imprese	Unità locali				
	TOTALE		di cui artigiane			TOTALE		di cui artigiane			TOTALE		di cui artigiane		
	Unità locali	Addetti	Unità locali	Addetti		Unità locali	Addetti	Unità locali	Addetti		Unità locali	Addetti	Unità locali	Addetti	
—	—	—	—	—	—	—	—	—	—	—	—	—	—	0	
—	—	—	—	—	—	—	—	—	—	—	—	—	—	01	
—	—	—	—	—	—	—	—	—	—	—	—	—	—	02	
—	—	—	—	—	—	—	—	—	—	—	—	—	—	03	
—	—	—	—	—	—	—	—	—	—	—	—	—	—	04	
—	—	—	—	—	1	4	681	—	—	—	—	—	—	1	
—	—	—	—	—	1	1	668	—	—	—	—	—	—	1A	
—	—	—	—	—	—	—	—	—	—	—	—	—	—	11	
—	—	—	—	—	—	—	—	—	—	—	—	—	—	12	
—	—	—	—	—	—	—	—	—	—	—	—	—	—	13	
—	—	—	—	—	1	1	668	—	—	—	—	—	—	14	
—	—	—	—	—	—	—	—	—	—	—	—	—	—	15	
—	—	—	—	—	—	3	13	—	—	—	—	—	—	1B	
—	—	—	—	—	—	2	3	—	—	—	—	—	—	16	
—	—	—	—	—	—	1	10	—	—	—	—	—	—	17	
7	8	54	4	12	5	5	37	4	12	—	—	—	—	2	
—	—	—	—	—	—	—	—	—	—	—	—	—	—	21	
—	—	—	—	—	—	—	—	—	—	—	—	—	—	22	
4	4	40	2	10	3	3	33	2	8	—	—	—	—	23	
3	4	14	2	2	2	2	4	2	4	—	—	—	—	24	
—	—	—	—	—	—	—	—	—	—	—	—	—	—	25	
—	—	—	—	—	—	—	—	—	—	—	—	—	—	26	
37	38	367	28	134	25	28	678	14	40	13	13	113	9	19	3
24	24	151	21	101	19	20	402	13	39	7	7	55	4	11	31
7	8	170	2	11	3	4	214	—	—	1	1	4	1	4	32
—	—	—	—	—	—	—	—	—	—	—	—	—	—	—	33
4	4	37	3	13	3	4	62	1	1	4	4	4	4	4	34
—	—	—	—	—	—	—	—	—	—	1	1	50	—	—	35
2	2	9	2	9	—	—	—	—	—	—	—	—	—	—	36
—	—	—	—	—	—	—	—	—	—	—	—	—	—	—	37
16	17	163	12	65	48	48	273	39	80	12	12	23	10	15	4
3	4	6	3	5	10	10	32	8	15	2	2	3	2	3	41
1	1	25	—	—	1	1	6	—	—	—	—	—	—	—	42
1	1	16	1	16	12	12	139	8	24	1	1	1	1	1	43
—	—	—	—	—	—	—	—	—	—	—	—	—	—	—	44
3	3	12	3	12	15	15	85	13	30	2	2	2	2	2	45
4	4	25	3	11	9	9	9	9	9	3	3	3	3	3	46
—	—	—	—	—	1	1	2	1	2	1	1	4	—	—	47
4	4	79	2	21	—	—	—	—	—	3	3	10	2	6	48
—	—	—	—	—	—	—	—	—	—	—	—	—	—	—	49
14	20	178	13	24	44	53	189	42	98	23	26	72	25	64	5
14	20	178	13	24	44	53	189	42	98	23	26	72	25	64	50
114	124	531	12	79	195	202	470	19	43	47	48	81	5	10	6
102	112	452	—	—	176	183	427	—	—	42	43	71	—	—	6A
27	35	219	—	—	13	15	149	—	—	6	6	12	—	—	61
3	3	4	—	—	1	1	1	—	—	—	—	—	—	—	62
—	—	—	—	—	1	1	1	—	—	2	2	2	—	—	63
42	43	114	—	—	102	105	166	—	—	24	25	40	—	—	64
18	19	85	—	—	22	24	36	4	—	4	4	7	—	—	65
12	12	30	—	—	37	37	74	—	—	6	6	10	—	—	66
12	12	79	12	79	19	19	43	19	43	5	5	10	5	10	6B
12	12	79	12	79	19	19	43	19	43	5	5	10	5	10	67
12	15	135	9	24	21	25	95	20	38	13	20	35	13	15	7
—	1	12	—	—	—	1	33	—	—	—	1	2	—	—	71
6	7	102	6	18	19	19	39	18	31	13	13	15	13	15	72
—	—	—	—	—	—	—	—	—	—	—	—	—	—	—	73
—	—	—	—	—	—	—	—	—	—	—	—	—	—	—	74
—	—	—	—	—	—	—	—	—	—	—	—	—	—	—	75
3	3	6	3	6	1	1	1	1	1	—	—	—	—	—	76
3	3	5	—	—	1	3	6	1	6	—	4	4	—	—	77
—	1	10	—	—	—	1	16	—	—	—	2	14	—	—	79
8	12	26	—	—	10	28	89	1	1	—	2	7	—	—	8
—	2	8	—	—	—	3	26	—	—	—	1	6	—	—	8A
—	1	7	—	—	—	3	26	—	—	—	1	6	—	—	81
—	1	1	—	—	—	—	—	—	—	—	—	—	—	—	82
8	10	18	—	—	10	25	63	1	1	—	1	1	—	—	8B
8	10	18	—	—	10	25	63	1	1	—	1	1	—	—	83
—	—	—	—	—	—	—	—	—	—	—	—	—	—	—	84
13	30	79	11	13	38	81	241	22	31	7	27	51	7	7	9
—	3	12	—	—	—	3	40	—	—	—	3	12	—	—	9A
13	3	12	—	—	—	3	40	—	—	—	3	12	—	—	91
—	—	—	—	—	2	6	12	2	2	—	—	—	—	—	92
1	5	28	—	—	2	7	88	—	—	—	5	17	—	—	93
—	—	—	—	—	—	1	4	—	—	—	—	—	—	—	94
—	6	7	—	—	2	14	30	—	—	—	5	9	—	—	95
—	2	—	—	—	—	11	7	—	—	—	4	4	—	—	96
—	2	—	—	—	11	17	27	—	—	—	3	2	—	—	97
12	12	32	11	13	21	22	33	20	29	7	7	7	7	7	98
221	264	1.533	89	351	387	474	2.753	161	343	115	148	382	69	130	

segue TAV. 17 - Imprese, unità locali e relativi addetti

N. Classificazione	RAMI E CLASSI DI ATTIVITÀ ECONOMICA	140 SANTA GIULETTA					141 SANT'ALESSIO CON VIALONE				
		Imprese	Unità locali				Imprese	Unità locali			
			TOTALE		di cui artigiane			TOTALE		di cui artigiane	
			Unità locali	Addetti	Unità locali	Addetti		Unità locali	Addetti	Unità locali	Addetti
0	Agricoltura, caccia, foreste e pesca	55	55	89	2	2	—	—	—	—	—
01	Agricoltura e caccia	—	—	—	—	—	—	—	—	—	—
02	Foreste	—	—	—	—	—	—	—	—	—	—
03	Pesca	—	—	—	—	—	—	—	—	—	—
04	Attività connesse con l'agricoltura	55	55	89	2	2	—	—	—	—	—
1	Energia, gas e acqua	—	—	—	—	—	—	—	—	—	—
1A	Estrazione di combustibili - industria petrolifera	—	—	—	—	—	—	—	—	—	—
11	Estrazione e agglomerazione di combustibili solidi	—	—	—	—	—	—	—	—	—	—
12	Cokerie	—	—	—	—	—	—	—	—	—	—
13	Industria dell'estrazione di petrolio e gas naturali	—	—	—	—	—	—	—	—	—	—
14	Industria petrolifera	—	—	—	—	—	—	—	—	—	—
15	Industria dei combustibili nucleari	—	—	—	—	—	—	—	—	—	—
1B	Energia elettrica, gas e acqua	—	—	—	—	—	—	—	—	—	—
16	Produzione, distribuzione energia elettrica, gas	—	—	—	—	—	—	—	—	—	—
17	Raccolta, depurazione e distribuzione d'acqua	—	—	—	—	—	—	—	—	—	—
2	Industrie estrattive - industrie manifatturiere per trasformazione minerali - industrie chimiche	1	2	127	1	1	—	—	—	—	—
21	Estrazione e preparazione di minerali metalliferi	—	—	—	—	—	—	—	—	—	—
22	Produzione e prima trasformazione dei metalli	—	—	—	—	—	—	—	—	—	—
23	Estraz. minerali non metalliferi e non energetici; torbiere	—	—	—	—	—	—	—	—	—	—
24	Lavorazione dei minerali non metalliferi	1	1	1	1	1	—	—	—	—	—
25	Industrie chimiche	—	1	126	—	—	—	—	—	—	—
26	Produzione di fibre artificiali e sintetiche	—	—	—	—	—	—	—	—	—	—
3	Industrie manifatturiere per lavorazione e trasformazione metalli; meccanica di precisione	11	11	64	10	28	—	—	—	—	—
31	Costruzione di prodotti in metallo	7	7	13	7	13	—	—	—	—	—
32	Costruzione, installazione macchine e materiale meccanico	—	—	—	—	—	—	—	—	—	—
33	Costruzione, installazione e riparazione macchine ufficio	—	—	—	—	—	—	—	—	—	—
34	Costruzione e installazione impianti	2	2	44	1	8	—	—	—	—	—
35	Costruzione, montaggio autoveicoli e carrozzerie	1	1	6	1	6	—	—	—	—	—
36	Industria della costruzione di altri mezzi di trasporto	—	—	—	—	—	—	—	—	—	—
37	Costruzione apparecchi di precisione; orologeria	1	1	1	1	1	—	—	—	—	—
4	Industrie manifatturiere alimentari, tessili, pelli, cuoio, abbigliamento, legno, mobilio e altre	11	12	97	5	17	5	5	9	5	9
41	Industrie alimentari di base	2	2	4	—	—	1	1	2	1	2
42	Industrie zucchero, bevande e tabacco	—	—	—	—	—	—	—	—	—	—
43	Industrie tessili	1	1	1	1	1	1	1	4	1	4
44	Industrie delle pelli e del cuoio	—	—	—	—	—	—	—	—	—	—
45	Industrie calzature, abbigliamento e biancheria casa	1	2	33	—	—	2	2	2	2	2
46	Industrie del legno e del mobile in legno	3	3	3	3	3	1	1	1	1	1
47	Industrie della carta; stampa ed editoria	1	1	4	—	—	—	—	—	—	—
48	Industrie gomma e manufatti di materie plastiche	1	1	7	—	—	—	—	—	—	—
49	Industrie manifatturiere diverse	2	2	45	1	13	—	—	—	—	—
5	Industrie costruzioni, installazioni impianti edilizia	15	16	34	15	29	1	1	1	1	1
50	Edilizia e genio civile	15	16	34	15	29	1	1	1	1	1
6	Commercio, pubblici esercizi e alberghi; riparazioni beni di consumo e veicoli	45	46	89	2	4	8	8	14	2	6
6A	Commercio, pubblici esercizi e alberghi	43	44	85	—	—	6	6	8	—	—
61	Commercio all'ingrosso	10	10	30	—	—	1	1	1	—	—
62	Commercio all'ingrosso di materiali vari da recupero	—	—	—	—	—	—	—	—	—	—
63	Intermediari del commercio	5	5	5	—	—	1	1	1	—	—
64	Comm. minuto alimentari, abbigl., arredam.; farmacie	18	19	33	—	—	1	1	1	—	—
65	Comm. minuto veicoli, natanti, carburanti, libri, articoli vari	5	5	7	—	—	1	1	1	—	—
66	Pubblici esercizi ed esercizi alberghieri	5	5	10	—	—	2	2	4	—	—
6B	Riparazioni di beni di consumo e di veicoli	2	2	4	2	4	2	2	6	2	6
67	Riparazioni di beni di consumo e di veicoli	2	2	4	2	4	2	2	6	2	6
7	Trasporti e comunicazioni	3	6	17	3	3	—	—	—	—	—
71	Ferrovie	—	1	7	—	—	—	—	—	—	—
72	Altri trasporti terrestri	3	3	3	3	3	—	—	—	—	—
73	Trasporti fluviali, lacuali e lagunari	—	—	—	—	—	—	—	—	—	—
74	Trasporti marittimi e cabotaggio	—	—	—	—	—	—	—	—	—	—
75	Trasporti aerei	—	—	—	—	—	—	—	—	—	—
76	Attività connesse ai trasporti	—	—	—	—	—	—	—	—	—	—
77	Agenzie viaggio, intermediari trasporti, magazzini	—	1	1	—	—	—	—	—	—	—
79	Comunicazioni	—	1	6	—	—	—	—	—	—	—
8	Credito e assicurazione, servizi imprese; noleggio	1	5	8	—	—	—	—	—	—	—
8A	Credito e assicurazione	—	1	4	—	—	—	—	—	—	—
81	Istituti di credito	—	1	4	—	—	—	—	—	—	—
82	Assicurazione	—	—	—	—	—	—	—	—	—	—
8B	Servizi prestati alle imprese; noleggio	1	4	4	—	—	—	—	—	—	—
83	Ausiliari finanziari, assicurazioni, servizi alle imprese	1	4	4	—	—	—	—	—	—	—
84	Noleggio di beni mobili	—	—	—	—	—	—	—	—	—	—
9	Pubblica amministrazione; servizi pubblici e privati	8	18	66	7	8	—	2	5	—	—
9A	Pubblica amministrazione	—	3	13	—	—	—	1	4	—	—
91	Pubblica amministrazione, sicurezza sociale obbligatoria	—	3	13	—	—	—	1	4	—	—
9B	Servizi pubblici e privati	8	15	53	7	8	—	1	1	—	—
92	Servizi d'igiene pubblica ed amministrazione di cimiteri	—	—	—	—	—	—	—	—	—	—
93	Istruzione	—	4	38	—	—	—	—	—	—	—
94	Ricerca e sviluppo	—	—	—	—	—	—	—	—	—	—
95	Sanità e servizi veterinari	—	2	2	—	—	—	1	1	—	—
96	Altri servizi sociali	—	1	4	—	—	—	—	—	—	—
97	Servizi ricreativi ed altri servizi culturali	1	1	1	—	—	—	—	—	—	—
98	Servizi personali	7	7	8	7	8	—	—	—	—	—
	TOTALE	150	171	591	45	92	14	16	29	8	16

per Comune e per ramo e classe di attività economica

142 SANTA MARGHERITA DI STAFFORA					143 SANTA MARIA DELLA VERSA					144 SANT'ANGELO LOMELLINA					N. Classificazione
Imprese	Unità locali				Imprese	Unità locali				Imprese	Unità locali				
	TOTALE		di cui artigiane			TOTALE		di cui artigiane			TOTALE		di cui artigiane		
	Unità locali	Addetti	Unità locali	Addetti		Unità locali	Addetti	Unità locali	Addetti		Unità locali	Addetti	Unità locali	Addetti	
1	1	4	—	—	124	125	193	4	9	2	2	3	2	3	0
—	—	—	—	—	—	—	—	—	—	—	—	—	—	—	01
—	—	—	—	—	—	—	—	—	—	—	—	—	—	—	02
—	—	—	—	—	—	—	—	—	—	—	—	—	—	—	03
1	1	4	—	—	124	125	193	4	9	2	2	3	2	3	04
—	—	—	—	—	—	—	—	—	—	—	—	—	—	—	1
—	—	—	—	—	—	—	—	—	—	—	—	—	—	—	1A
—	—	—	—	—	—	—	—	—	—	—	—	—	—	—	11
—	—	—	—	—	—	—	—	—	—	—	—	—	—	—	12
—	—	—	—	—	—	—	—	—	—	—	—	—	—	—	13
—	—	—	—	—	—	—	—	—	—	—	—	—	—	—	14
—	—	—	—	—	—	—	—	—	—	—	—	—	—	—	15
—	—	—	—	—	—	—	—	—	—	—	—	—	—	—	1B
—	—	—	—	—	—	—	—	—	—	—	—	—	—	—	16
—	—	—	—	—	—	—	—	—	—	—	—	—	—	—	17
—	—	—	—	—	4	4	11	4	11	—	—	—	—	—	2
—	—	—	—	—	—	—	—	—	—	—	—	—	—	—	21
—	—	—	—	—	—	—	—	—	—	—	—	—	—	—	22
—	—	—	—	—	4	4	11	4	11	—	—	—	—	—	23
—	—	—	—	—	—	—	—	—	—	—	—	—	—	—	24
—	—	—	—	—	—	—	—	—	—	—	—	—	—	—	25
—	—	—	—	—	—	—	—	—	—	—	—	—	—	—	26
1	1	1	1	1	14	14	57	12	26	1	1	5	1	5	3
1	1	1	1	1	7	7	13	7	13	1	1	5	1	5	31
—	—	—	—	—	4	4	30	3	7	—	—	—	—	—	32
—	—	—	—	—	1	1	5	1	5	—	—	—	—	—	33
—	—	—	—	—	1	1	8	—	—	—	—	—	—	—	34
—	—	—	—	—	—	—	—	—	—	—	—	—	—	—	35
—	—	—	—	—	—	—	—	—	—	—	—	—	—	—	36
—	—	—	—	—	1	1	1	1	1	—	—	—	—	—	37
7	8	14	8	14	18	19	178	16	37	6	6	7	5	5	4
3	4	8	4	8	4	4	17	4	17	—	—	—	—	—	41
—	—	—	—	—	1	2	57	—	—	—	—	—	—	—	42
—	—	—	—	—	—	—	—	—	—	—	—	—	—	—	43
—	—	—	—	—	—	—	—	—	—	—	—	—	—	—	44
2	2	2	2	2	5	5	89	4	5	4	4	4	4	4	45
2	2	4	2	4	6	6	9	6	9	2	2	3	1	1	46
—	—	—	—	—	2	2	6	2	6	—	—	—	—	—	47
—	—	—	—	—	—	—	—	—	—	—	—	—	—	—	48
—	—	—	—	—	—	—	—	—	—	—	—	—	—	—	49
19	19	71	17	30	34	40	88	33	48	7	8	27	7	23	5
19	19	71	17	30	34	40	88	33	48	7	8	27	7	23	50
43	44	63	2	3	112	116	225	8	17	16	18	24	—	—	6
41	42	60	—	—	104	107	206	—	—	16	17	23	—	—	6A
1	1	1	—	—	16	16	48	—	—	—	—	—	—	—	61
—	—	—	—	—	—	—	—	—	—	—	—	—	—	—	62
—	—	—	—	—	4	4	4	—	—	1	1	1	—	—	63
18	18	21	—	—	55	55	101	—	—	9	10	15	—	—	64
5	5	5	—	—	16	18	24	—	—	2	2	2	—	—	65
17	18	33	—	—	13	14	29	—	—	4	4	5	—	—	66
2	2	3	2	3	8	9	19	8	17	—	1	1	—	—	6B
2	2	3	2	3	8	9	19	8	17	—	1	1	—	—	67
8	9	18	7	10	24	25	41	24	28	1	1	2	1	2	7
—	—	—	—	—	—	—	—	—	—	—	—	—	—	—	71
8	8	15	7	10	24	24	28	24	28	1	1	2	1	2	72
—	—	—	—	—	—	—	—	—	—	—	—	—	—	—	73
—	—	—	—	—	—	—	—	—	—	—	—	—	—	—	74
—	—	—	—	—	—	—	—	—	—	—	—	—	—	—	75
—	—	—	—	—	—	—	—	—	—	—	—	—	—	—	76
—	—	—	—	—	—	—	—	—	—	—	—	—	—	—	77
—	—	—	—	—	—	—	—	—	—	—	—	—	—	—	79
—	1	3	—	—	—	1	13	—	—	—	—	—	—	—	8
—	1	1	—	—	1	13	31	—	—	—	—	—	—	—	8A
—	—	—	—	—	—	2	14	—	—	—	—	—	—	—	81
—	—	—	—	—	—	2	14	—	—	—	—	—	—	—	82
—	—	—	—	—	—	—	—	—	—	—	—	—	—	—	8B
—	1	1	—	—	1	11	17	—	—	—	—	—	—	—	83
—	—	—	—	—	—	—	—	—	—	—	—	—	—	—	84
1	8	14	—	—	10	36	96	10	16	1	7	16	1	1	9
—	2	6	—	—	—	2	14	—	—	—	1	7	—	—	9A
—	2	6	—	—	—	2	14	—	—	—	1	7	—	—	91
1	6	8	—	—	10	34	82	10	16	1	6	9	1	1	9B
—	—	—	—	—	—	1	1	—	—	—	—	—	—	—	92
—	4	4	—	—	—	9	42	—	—	—	2	6	—	—	93
—	—	—	—	—	—	—	—	—	—	—	—	—	—	—	94
—	1	1	—	—	—	6	19	—	—	—	1	1	—	—	95
—	—	—	—	—	—	5	2	—	—	—	1	—	—	—	96
1	1	3	—	—	—	3	2	—	—	—	1	1	—	—	97
—	—	—	—	—	10	10	16	10	16	1	1	1	1	1	98
80	91	186	35	58	341	392	920	111	192	34	43	84	17	39	

segue TAV. 17 - Imprese, unità locali e relativi addetti

N. Classificazione	RAMI E CLASSI DI ATTIVITÀ ECONOMICA	145 SAN ZENONE AL PO					146 SARTIRANA LOMELLINA				
		Imprese	Unità locali				Imprese	Unità locali			
			TOTALE		di cui artigiane			TOTALE		di cui artigiane	
			Unità locali	Addetti	Unità locali	Addetti		Unità locali	Addetti	Unità locali	Addetti
0	Agricoltura, caccia, foreste e pesca	—	—	—	—	—	1	1	1	1	1
01	Agricoltura e caccia	—	—	—	—	—	—	—	—	—	—
02	Foreste	—	—	—	—	—	1	1	1	1	1
03	Pesca	—	—	—	—	—	—	—	—	—	—
04	Attività connesse con l'agricoltura	—	—	—	—	—	—	—	—	—	—
1	Energia, gas e acqua	—	—	—	—	—	—	—	—	—	—
1A	Estrazione di combustibili - industria petrolifera	—	—	—	—	—	—	—	—	—	—
11	Estrazione e agglomerazione di combustibili solidi	—	—	—	—	—	—	—	—	—	—
12	Cokerie	—	—	—	—	—	—	—	—	—	—
13	Industria dell'estrazione di petrolio e gas naturali	—	—	—	—	—	—	—	—	—	—
14	Industria petrolifera	—	—	—	—	—	—	—	—	—	—
15	Industria dei combustibili nucleari	—	—	—	—	—	—	—	—	—	—
1B	Energia elettrica, gas e acqua	—	—	—	—	—	—	—	—	—	—
16	Produzione, distribuzione energia elettrica, gas	—	—	—	—	—	—	—	—	—	—
17	Raccolta, depurazione e distribuzione d'acqua	—	—	—	—	—	—	—	—	—	—
2	Industrie estrattive - industrie manifatturiere per trasformazione minerali - industrie chimiche	—	—	—	—	—	2	2	16	—	—
21	Estrazione e preparazione di minerali metalliferi	—	—	—	—	—	—	—	—	—	—
22	Produzione e prima trasformazione dei metalli	—	—	—	—	—	—	—	—	—	—
23	Estraz. minerali non metalliferi e non energetici; torbiere	—	—	—	—	—	—	—	—	—	—
24	Lavorazione dei minerali non metalliferi	—	—	—	—	2	2	16	—	—	—
25	Industrie chimiche	—	—	—	—	—	—	—	—	—	—
26	Produzione di fibre artificiali e sintetiche	—	—	—	—	—	—	—	—	—	—
3	Industrie manifatturiere per lavorazione e trasformazione metalli; meccanica di precisione	2	2	39	1	1	8	8	20	7	14
31	Costruzione di prodotti in metallo	2	2	39	1	1	3	3	6	3	6
32	Costruzione, installazione macchine e materiale meccanico	—	—	—	—	—	4	4	13	3	7
33	Costruzione, installazione e riparazione macchine ufficio	—	—	—	—	—	1	1	1	1	1
34	Costruzione e installazione impianti	—	—	—	—	—	—	—	—	—	—
35	Costruzione, montaggio autoveicoli e carrozzerie	—	—	—	—	—	—	—	—	—	—
36	Industria della costruzione di altri mezzi di trasporto	—	—	—	—	—	—	—	—	—	—
37	Costruzione apparecchi di precisione; orologeria	—	—	—	—	—	—	—	—	—	—
4	Industrie manifatturiere alimentari, tessili, pelli, cuoio, abbigliamento, legno, mobilio e altre	3	3	14	2	2	25	25	148	23	93
41	Industrie alimentari di base	—	—	—	—	—	1	1	3	1	3
42	Industrie zucchero, bevande e tabacco	—	—	—	—	—	1	1	5	1	5
43	Industrie tessili	1	1	12	—	—	1	1	30	—	—
44	Industrie delle pelli e del cuoio	—	—	—	—	—	—	—	—	—	—
45	Industrie calzature, abbigliamento e biancheria casa	—	—	—	—	—	6	6	20	6	20
46	Industrie del legno e del mobile in legno	1	1	1	1	1	2	2	2	2	2
47	Industrie della carta; stampa ed editoria	1	1	1	1	1	1	1	3	1	3
48	Industrie gomma e manufatti di materie plastiche	—	—	—	—	—	1	1	4	1	4
49	Industrie manifatturiere diverse	—	—	—	—	—	12	12	81	11	56
5	Industrie costruzioni, installazioni impianti edilizia	8	12	34	8	22	7	9	28	7	16
50	Edilizia e genio civile	8	12	34	8	22	7	9	28	7	16
6	Commercio, pubblici esercizi e alberghi; riparazioni beni di consumo e veicoli	17	17	24	—	—	45	48	79	4	10
6A	Commercio, pubblici esercizi e alberghi	17	17	24	—	—	41	43	68	—	—
61	Commercio all'ingrosso	1	1	1	—	—	2	2	5	—	—
62	Commercio all'ingrosso di materiali vari da recupero	—	—	—	—	—	—	—	—	—	—
63	Intermediari del commercio	1	1	1	—	—	2	2	3	—	—
64	Comm. minuto alimentari, abbigl., arredam.; farmacie	11	11	14	—	—	24	24	40	—	—
65	Comm. minuto veicoli, natanti, carburanti, libri, articoli vari	1	1	1	—	—	6	7	6	—	—
66	Pubblici esercizi ed esercizi alberghieri	3	3	7	—	—	7	8	14	—	—
6B	Riparazioni di beni di consumo e di veicoli	—	—	—	—	—	4	5	11	4	10
67	Riparazioni di beni di consumo e di veicoli	—	—	—	—	—	4	5	11	4	10
7	Trasporti e comunicazioni	1	3	8	1	1	2	6	18	2	2
71	Ferrovie	—	—	—	—	—	—	1	8	—	—
72	Altri trasporti terrestri	1	1	1	1	1	1	1	1	1	1
73	Trasporti fluviali, lacuali e lagunari	—	—	—	—	—	—	—	—	—	—
74	Trasporti marittimi e cabotaggio	—	—	—	—	—	—	—	—	—	—
75	Trasporti aerei	—	—	—	—	—	—	—	—	—	—
76	Attività connesse ai trasporti	—	—	—	—	—	1	1	1	1	1
77	Agenzie viaggio, intermediari trasporti, magazzini	—	—	—	—	—	—	2	3	—	—
79	Comunicazioni	—	2	7	—	—	—	1	5	—	—
8	Credito e assicurazione, servizi imprese; noleggio	—	2	3	—	—	—	7	11	—	—
8A	Credito e assicurazione	—	1	2	—	—	—	2	6	—	—
81	Istituti di credito	—	1	2	—	—	—	2	6	—	—
82	Assicurazione	—	—	—	—	—	—	—	—	—	—
8B	Servizi prestati alle imprese; noleggio	—	1	1	—	—	—	5	5	—	—
83	Ausiliari finanziari, assicurazioni, servizi alle imprese	—	1	1	—	—	—	5	5	—	—
84	Noleggio di beni mobili	—	—	—	—	—	—	—	—	—	—
9	Pubblica amministrazione; servizi pubblici e privati	3	8	12	2	2	13	22	91	10	13
9A	Pubblica amministrazione	—	2	4	—	—	—	2	11	—	—
91	Pubblica amministrazione, sicurezza sociale obbligatoria	—	2	4	—	—	—	2	11	—	—
9B	Servizi pubblici e privati	3	6	8	2	2	13	20	80	10	13
92	Servizi d'igiene pubblica ed amministrazione di cimiteri	—	—	—	—	—	—	1	1	—	—
93	Istruzione	1	2	4	—	—	—	3	39	—	—
94	Ricerca e sviluppo	—	—	—	—	—	—	—	—	—	—
95	Sanità e servizi veterinari	—	2	2	—	—	—	3	11	—	—
96	Altri servizi sociali	—	—	—	—	—	2	2	14	—	—
97	Servizi ricreativi ed altri servizi culturali	—	—	—	—	—	1	1	2	—	—
98	Servizi personali	2	2	2	2	2	10	10	13	10	13
	TOTALE	34	47	134	14	28	103	128	412	54	149

per Comune e per ramo e classe di attività economica

147 SCALDASOLE					148 SEMIANA					149 SILVANO PIETRA					N. Classificazione
Imprese	Unità locali				Imprese	Unità locali				Imprese	Unità locali				
	TOTALE		di cui artigiane			TOTALE		di cui artigiane			TOTALE		di cui artigiane		
	Unità locali	Addetti	Unità locali	Addetti		Unità locali	Addetti	Unità locali	Addetti		Unità locali	Addetti	Unità locali	Addetti	
—	—	—	—	—	1	1	1	1	1	—	—	—	—	—	0
—	—	—	—	—	—	—	—	—	—	—	—	—	—	—	01
—	—	—	—	—	—	—	—	—	—	—	—	—	—	—	02
—	—	—	—	—	1	1	1	1	1	—	—	—	—	—	03
—	—	—	—	—	—	—	—	—	—	—	—	—	—	—	04
—	—	—	—	—	—	—	—	—	—	—	—	—	—	—	1
—	—	—	—	—	—	—	—	—	—	—	—	—	—	—	1A
—	—	—	—	—	—	—	—	—	—	—	—	—	—	—	11
—	—	—	—	—	—	—	—	—	—	—	—	—	—	—	12
—	—	—	—	—	—	—	—	—	—	—	—	—	—	—	13
—	—	—	—	—	—	—	—	—	—	—	—	—	—	—	14
—	—	—	—	—	—	—	—	—	—	—	—	—	—	—	15
—	—	—	—	—	—	—	—	—	—	—	—	—	—	—	1B
—	—	—	—	—	—	—	—	—	—	—	—	—	—	—	16
—	—	—	—	—	—	—	—	—	—	—	—	—	—	—	17
—	—	—	—	—	1	1	1	1	1	1	2	95	—	—	2
—	—	—	—	—	—	—	—	—	—	—	—	—	—	—	21
—	—	—	—	—	—	—	—	—	—	—	—	—	—	—	22
—	—	—	—	—	1	1	1	1	1	1	2	95	—	—	23
—	—	—	—	—	—	—	—	—	—	—	—	—	—	—	24
—	—	—	—	—	—	—	—	—	—	—	—	—	—	—	25
—	—	—	—	—	—	—	—	—	—	—	—	—	—	—	26
2	2	44	1	2	1	1	1	1	1	2	2	4	2	4	3
1	1	42	—	—	1	1	1	1	1	2	2	4	2	4	31
—	—	—	—	—	—	—	—	—	—	—	—	—	—	—	32
—	—	—	—	—	—	—	—	—	—	—	—	—	—	—	33
—	—	—	—	—	—	—	—	—	—	—	—	—	—	—	34
—	—	—	—	—	—	—	—	—	—	—	—	—	—	—	35
—	—	—	—	—	—	—	—	—	—	—	—	—	—	—	36
1	1	2	1	2	—	—	—	—	—	—	—	—	—	—	37
6	6	55	5	22	3	3	4	2	2	3	3	3	3	3	4
—	—	—	—	—	1	1	2	—	—	—	—	—	—	—	41
1	1	11	1	11	1	1	1	1	1	—	—	—	—	—	42
—	—	—	—	—	—	—	—	—	—	—	—	—	—	—	43
3	3	42	2	9	—	—	—	—	—	—	—	—	—	—	44
2	2	2	2	2	1	1	1	1	1	3	3	3	3	3	45
—	—	—	—	—	—	—	—	—	—	—	—	—	—	—	46
—	—	—	—	—	—	—	—	—	—	—	—	—	—	—	47
—	—	—	—	—	—	—	—	—	—	—	—	—	—	—	48
—	—	—	—	—	—	—	—	—	—	—	—	—	—	—	49
11	13	41	11	17	2	2	2	2	2	1	2	6	1	1	5
11	13	41	11	17	2	2	2	2	2	1	2	6	1	1	50
16	16	20	1	1	10	10	22	—	—	17	17	26	1	1	6
15	15	19	—	—	10	10	22	—	—	16	16	25	—	—	6A
—	—	—	—	—	1	1	7	—	—	3	3	6	—	—	61
—	—	—	—	—	—	—	—	—	—	—	—	—	—	—	62
10	10	12	—	—	5	5	7	—	—	3	3	3	—	—	63
2	2	2	—	—	—	—	—	—	—	8	8	14	—	—	64
3	3	5	—	—	4	4	8	—	—	1	1	1	—	—	65
7	7	7	7	7	—	—	—	—	—	1	1	1	—	—	66
1	1	1	1	1	—	—	—	—	—	7	7	7	7	7	6B
—	—	—	—	—	—	—	—	—	—	1	1	1	1	1	67
4	5	11	4	9	—	1	2	—	—	7	8	10	7	8	7
—	—	—	—	—	—	—	—	—	—	—	—	—	—	—	71
4	4	9	4	9	—	—	—	—	—	7	7	8	7	8	72
—	—	—	—	—	—	—	—	—	—	—	—	—	—	—	73
—	—	—	—	—	—	—	—	—	—	—	—	—	—	—	74
—	—	—	—	—	—	—	—	—	—	—	—	—	—	—	75
—	—	—	—	—	—	—	—	—	—	—	—	—	—	—	76
—	—	—	—	—	—	—	—	—	—	—	—	—	—	—	77
—	1	2	—	—	—	1	2	—	—	—	1	2	—	—	79
—	1	2	—	—	—	1	—	—	—	1	1	1	—	—	8
—	7	2	—	—	—	—	—	—	—	—	—	—	—	—	8A
—	1	2	—	—	—	—	—	—	—	—	—	—	—	—	81
—	—	—	—	—	—	7	—	—	—	7	7	7	—	—	82
—	—	—	—	—	—	1	—	—	—	1	1	1	—	—	8B
—	—	—	—	—	—	—	—	—	—	—	—	—	—	—	83
—	—	—	—	—	—	—	—	—	—	—	—	—	—	—	84
4	10	25	3	3	—	3	8	—	—	3	10	18	3	3	9
—	1	4	—	—	—	1	6	—	—	—	7	6	—	—	9A
—	—	—	—	—	—	—	—	—	—	—	—	—	—	—	91
4	9	27	3	3	—	2	2	—	—	3	9	12	3	3	9B
—	1	2	—	—	—	—	—	—	—	—	—	—	—	—	92
—	2	7	—	—	—	1	2	—	—	—	2	5	—	—	93
—	—	—	—	—	—	—	—	—	—	—	—	—	—	—	94
—	2	5	—	—	—	1	—	—	—	—	1	1	—	—	95
1	1	4	—	—	—	—	—	—	—	—	—	—	—	—	96
—	—	—	—	—	—	—	—	—	—	—	—	—	—	—	97
3	3	3	3	3	—	—	—	—	—	3	3	3	3	3	98
43	53	198	25	54	18	23	41	7	7	35	45	163	17	20	

segue TAV. 17 - Imprese, unità locali e relativi addetti

N. Classificazione	RAMI E CLASSI DI ATTIVITÀ ECONOMICA	150 SIZIANO					151 SOMMO				
		Imprese	Unità locali				Imprese	Unità locali			
			TOTALE		di cui artigiane			TOTALE		di cui artigiane	
			Unità locali	Addetti	Unità locali	Addetti		Unità locali	Addetti	Unità locali	Addetti
0	Agricoltura, caccia, foreste e pesca	—	—	—	—	—	1	1	2	1	2
01	Agricoltura e caccia	—	—	—	—	—	—	—	—	—	—
02	Foreste	—	—	—	—	—	—	—	—	—	—
03	Pesca	—	—	—	—	—	—	—	—	—	—
04	Attività connesse con l'agricoltura	—	—	—	—	—	1	1	2	1	2
1	Energia, gas e acqua	—	—	—	—	—	—	—	—	—	—
1A	Estrazione di combustibili - industria petrolifera	—	—	—	—	—	—	—	—	—	—
11	Estrazione e agglomerazione di combustibili solidi	—	—	—	—	—	—	—	—	—	—
12	Cokerie	—	—	—	—	—	—	—	—	—	—
13	Industria dell'estrazione di petrolio e gas naturali	—	—	—	—	—	—	—	—	—	—
14	Industria petrolifera	—	—	—	—	—	—	—	—	—	—
15	Industria dei combustibili nucleari	—	—	—	—	—	—	—	—	—	—
1B	Energia elettrica, gas e acqua	—	—	—	—	—	—	—	—	—	—
16	Produzione, distribuzione energia elettrica, gas	—	—	—	—	—	—	—	—	—	—
17	Raccolta, depurazione e distribuzione d'acqua	—	—	—	—	—	—	—	—	—	—
2	Industrie estrattive - industrie manifatturiere per trasformazione minerali - industrie chimiche	5	6	17	4	6	2	2	36	1	7
21	Estrazione e preparazione di minerali metalliferi	—	—	—	—	—	—	—	—	—	—
22	Produzione e prima trasformazione dei metalli	—	—	—	—	—	—	—	—	—	—
23	Estraz. minerali non metalliferi e non energetici; torbiere	—	—	—	—	—	1	1	7	1	7
24	Lavorazione dei minerali non metalliferi	5	5	16	4	6	1	1	29	—	—
25	Industrie chimiche	—	1	1	—	—	—	—	—	—	—
26	Produzione di fibre artificiali e sintetiche	—	—	—	—	—	—	—	—	—	—
3	Industrie manifatturiere per lavorazione e trasformazione metalli; meccanica di precisione	20	21	110	17	60	5	5	40	5	40
31	Costruzione di prodotti in metallo	13	14	59	13	33	3	3	35	3	35
32	Costruzione, installazione macchine e materiale meccanico	3	3	30	2	19	2	2	5	2	5
33	Costruzione, installazione e riparazione macchine ufficio	—	—	—	—	—	—	—	—	—	—
34	Costruzione e installazione impianti	2	2	15	1	6	—	—	—	—	—
35	Costruzione, montaggio autoveicoli e carrozzerie	—	—	—	—	—	—	—	—	—	—
36	Industria della costruzione di altri mezzi di trasporto	—	—	—	—	—	—	—	—	—	—
37	Costruzione apparecchi di precisione; orologeria	2	2	6	1	2	—	—	—	—	—
4	Industrie manifatturiere alimentari, tessili, pelli, cuoio, abbigliamento, legno, mobilio e altre	18	19	290	16	34	—	—	—	—	—
41	Industrie alimentari di base	—	—	—	—	—	—	—	—	—	—
42	Industrie zucchero, bevande e tabacco	—	—	—	—	—	—	—	—	—	—
43	Industrie tessili	—	—	—	—	—	—	—	—	—	—
44	Industrie delle pelli e del cuoio	1	2	20	1	1	—	—	—	—	—
45	Industrie calzature, abbigliamento e biancheria casa	3	3	3	3	3	—	—	—	—	—
46	Industrie del legno e del mobile in legno	5	5	11	5	11	—	—	—	—	—
47	Industrie della carta; stampa ed editoria	1	1	1	1	1	—	—	—	—	—
48	Industrie gomma e manufatti di materie plastiche	6	6	251	4	14	—	—	—	—	—
49	Industrie manifatturiere diverse	2	2	4	2	4	—	—	—	—	—
5	Industrie costruzioni, installazioni impianti edilizia	8	12	46	9	37	4	4	5	4	5
50	Edilizia e genio civile	8	12	46	9	37	4	4	5	4	5
6	Commercio, pubblici esercizi e alberghi; riparazioni beni di consumo e veicoli	75	82	166	13	33	18	18	31	—	—
6A	Commercio, pubblici esercizi e alberghi	63	69	133	—	—	18	18	31	—	—
61	Commercio all'ingrosso	1	1	2	—	—	—	—	—	—	—
62	Commercio all'ingrosso di materiali vari da recupero	2	2	3	—	—	—	—	—	—	—
63	Intermediari del commercio	—	—	—	—	—	—	—	—	—	—
64	Comm. minuto alimentari, abbigl., arredam.; farmacie	32	34	55	—	—	11	11	19	—	—
65	Comm. minuto veicoli, natanti, carburanti, libri, articoli vari	9	12	14	—	—	—	—	—	—	—
66	Pubblici esercizi ed esercizi alberghieri	19	20	59	—	—	7	7	12	—	—
6B	Riparazioni di beni di consumo e di veicoli	12	13	33	13	33	—	—	—	—	—
67	Riparazioni di beni di consumo e di veicoli	12	13	33	13	33	—	—	—	—	—
7	Trasporti e comunicazioni	2	7	9	2	4	1	3	13	1	1
71	Ferrovie	—	—	—	—	—	—	1	10	—	—
72	Altri trasporti terrestri	2	2	4	2	4	1	1	1	1	1
73	Trasporti fluviali, lacuali e lagunari	—	—	—	—	—	—	—	—	—	—
74	Trasporti marittimi e cabotaggio	—	—	—	—	—	—	—	—	—	—
75	Trasporti aerei	—	—	—	—	—	—	—	—	—	—
76	Attività connesse ai trasporti	—	—	—	—	—	—	—	—	—	—
77	Agenzie viaggio, intermediari trasporti, magazzini	—	4	—	—	—	—	—	—	—	—
79	Comunicazioni	—	1	5	—	—	—	1	2	—	—
8	Credito e assicurazione, servizi imprese; noleggio	4	10	15	—	—	—	—	—	—	—
8A	Credito e assicurazione	—	1	6	—	—	—	—	—	—	—
81	Istituti di credito	—	1	6	—	—	—	—	—	—	—
82	Assicurazione	—	—	—	—	—	—	—	—	—	—
8B	Servizi prestati alle imprese; noleggio	4	9	9	—	—	—	—	—	—	—
83	Ausiliari finanziari, assicurazioni, servizi alle imprese	2	7	7	—	—	—	—	—	—	—
84	Noleggio di beni mobili	2	2	2	—	—	—	—	—	—	—
9	Pubblica amministrazione; servizi pubblici e privati	14	33	90	12	16	3	7	22	2	3
9A	Pubblica amministrazione	—	1	19	—	—	—	1	7	—	—
91	Pubblica amministrazione, sicurezza sociale obbligatoria	—	1	19	—	—	—	1	7	—	—
9B	Servizi pubblici e privati	14	32	71	12	16	3	6	15	2	3
92	Servizi d'igiene pubblica ed amministrazione di cimiteri	1	1	17	—	—	—	—	—	—	—
93	Istruzione	—	3	23	—	—	—	2	8	—	—
94	Ricerca e sviluppo	—	—	—	—	—	—	—	—	—	—
95	Sanità e servizi veterinari	—	6	6	—	—	—	—	—	—	—
96	Altri servizi sociali	—	5	3	—	—	—	—	—	—	—
97	Servizi ricreativi ed altri servizi culturali	1	5	6	—	—	1	2	4	—	—
98	Servizi personali	12	12	16	12	16	2	2	3	2	3
	TOTALE	146	190	743	73	190	34	40	149	14	58

per Comune e per ramo e classe di attività economica

152 SPESSA					153 STRADELLA					154 SUARDI					N. Classificazione
Imprese	Unità locali				Imprese	Unità locali				Imprese	Unità locali				
	TOTALE		di cui artigiane			TOTALE		di cui artigiane			TOTALE		di cui artigiane		
	Unità locali	Addetti	Unità locali	Addetti		Unità locali	Addetti	Unità locali	Addetti		Unità locali	Addetti	Unità locali	Addetti	
—	—	—	—	—	72	72	114	1	1	3	3	8	3	8	0
—	—	—	—	—	—	—	—	—	—	—	—	—	—	—	01
—	—	—	—	—	—	—	—	—	—	—	—	—	—	—	02
—	—	—	—	—	—	—	—	—	—	—	—	—	—	—	03
—	—	—	—	—	72	72	114	1	1	3	3	8	3	8	04
1	1	23	—	—	1	3	102	—	—	—	—	—	—	—	1
1	1	23	—	—	—	—	—	—	—	—	—	—	—	—	1A
—	—	—	—	—	—	—	—	—	—	—	—	—	—	—	11
—	—	—	—	—	—	—	—	—	—	—	—	—	—	—	12
—	—	—	—	—	—	—	—	—	—	—	—	—	—	—	13
1	1	23	—	—	—	—	—	—	—	—	—	—	—	—	14
—	—	—	—	—	—	—	—	—	—	—	—	—	—	—	15
—	—	—	—	—	1	3	102	—	—	—	—	—	—	—	1B
—	—	—	—	—	—	2	69	—	—	—	—	—	—	—	16
—	—	—	—	—	1	1	33	—	—	—	—	—	—	—	17
—	—	—	—	—	4	5	25	2	4	—	2	4	2	4	2
—	—	—	—	—	—	—	—	—	—	—	—	—	—	—	21
—	—	—	—	—	1	1	1	—	—	—	—	—	—	—	22
—	—	—	—	—	3	4	24	2	4	—	2	4	2	4	23
—	—	—	—	—	—	—	—	—	—	—	—	—	—	—	24
—	—	—	—	—	—	—	—	—	—	—	—	—	—	—	25
—	—	—	—	—	—	—	—	—	—	—	—	—	—	—	26
1	1	79	—	—	36	36	203	27	78	1	1	1	1	1	3
—	—	—	—	—	22	22	86	17	54	1	1	1	1	1	31
1	1	79	—	—	5	5	65	3	8	—	—	—	—	—	32
—	—	—	—	—	—	—	—	—	—	—	—	—	—	—	33
—	—	—	—	—	4	4	13	3	11	—	—	—	—	—	34
—	—	—	—	—	1	1	34	—	—	—	—	—	—	—	35
—	—	—	—	—	4	4	5	4	5	—	—	—	—	—	36
—	—	—	—	—	—	—	—	—	—	—	—	—	—	—	37
1	1	111	—	—	93	96	613	81	224	9	9	23	8	9	4
—	—	—	—	—	7	8	20	7	18	—	—	—	—	—	41
1	1	111	—	—	6	6	148	3	5	—	—	—	—	—	42
—	—	—	—	—	5	5	21	5	21	3	3	4	3	4	43
—	—	—	—	—	17	17	138	14	67	—	—	—	—	—	44
—	—	—	—	—	20	20	37	20	37	1	1	14	—	—	45
—	—	—	—	—	27	29	163	25	51	2	2	2	2	2	46
—	—	—	—	—	4	4	20	3	7	—	—	—	—	—	47
—	—	—	—	—	1	1	5	1	5	—	—	—	—	—	48
—	—	—	—	—	6	6	61	3	13	3	3	3	3	3	49
1	3	7	3	7	80	91	314	78	173	4	5	31	3	13	5
1	3	7	3	7	80	91	314	78	173	4	5	31	3	13	50
10	11	24	2	2	415	425	1.030	46	112	18	19	26	—	—	6
8	9	22	—	—	368	378	916	—	—	18	19	26	—	—	6A
1	2	5	—	—	41	43	195	—	—	1	1	2	—	—	61
—	—	—	—	—	1	1	1	—	—	—	—	—	—	—	62
—	—	—	—	—	13	13	14	—	—	1	1	1	—	—	63
3	3	10	—	—	204	210	400	—	—	12	12	19	—	—	64
—	—	—	—	—	56	56	150	—	—	2	3	2	—	—	65
4	4	7	—	—	53	55	156	—	—	2	2	2	—	—	66
2	2	2	2	2	47	47	114	46	112	—	—	—	—	—	6B
2	2	2	2	2	47	47	114	46	112	—	—	—	—	—	67
—	—	—	—	—	44	55	268	43	67	3	4	5	3	3	7
—	—	—	—	—	—	1	130	—	—	—	—	—	—	—	71
—	—	—	—	—	42	42	66	41	64	3	3	3	3	3	72
—	—	—	—	—	—	—	—	—	—	—	—	—	—	—	73
—	—	—	—	—	—	—	—	—	—	—	—	—	—	—	74
—	—	—	—	—	—	—	—	—	—	—	—	—	—	—	75
—	—	—	—	—	2	2	3	2	3	—	—	—	—	—	76
—	—	—	—	—	—	8	5	—	—	—	—	—	—	—	77
—	—	—	—	—	—	2	64	—	—	—	1	2	—	—	79
—	—	—	—	—	20	72	184	—	—	—	—	—	—	—	8
—	—	—	—	—	—	5	52	—	—	—	—	—	—	—	8A
—	—	—	—	—	—	4	51	—	—	—	—	—	—	—	81
—	—	—	—	—	—	1	1	—	—	—	—	—	—	—	82
—	—	—	—	—	20	67	132	—	—	—	—	—	—	—	8B
—	—	—	—	—	20	67	132	—	—	—	—	—	—	—	83
—	—	—	—	—	—	—	—	—	—	—	—	—	—	—	84
1	6	10	1	1	69	129	822	59	92	3	10	17	3	3	9
—	2	6	—	—	—	7	133	—	—	—	7	5	—	—	9A
—	2	6	—	—	—	7	133	—	—	—	1	5	—	—	91
1	4	4	7	1	69	122	689	59	92	3	9	12	3	3	9B
—	—	—	—	—	2	4	16	2	2	—	—	—	—	—	92
—	—	—	—	—	4	15	258	—	—	—	2	7	—	—	93
—	—	—	—	—	—	—	—	—	—	—	—	—	—	—	94
—	1	1	—	—	1	23	261	—	—	—	1	2	—	—	95
—	—	—	—	—	—	13	31	—	—	—	1	—	—	—	96
—	1	—	—	—	6	10	33	—	—	—	2	—	—	—	97
1	1	1	1	1	56	57	90	57	90	3	3	3	3	3	98
15	23	254	6	10	834	984	3.675	337	751	41	53	115	23	41	

segue TAV. 17 - Imprese, unità locali e relativi addetti

N. Classificazione	RAMI E CLASSI DI ATTIVITÀ ECONOMICA	155 TORRAZZA COSTE					156 TORRE BERETTI E CASTELLARO				
		Imprese	Unità locali				Imprese	Unità locali			
			TOTALE		di cui artigiane			TOTALE		di cui artigiane	
			Unità locali	Addetti	Unità locali	Addetti		Unità locali	Addetti	Unità locali	Addetti
0	Agricoltura, caccia, foreste e pesca	118	118	170	3	5	2	2	8	2	8
01	Agricoltura e caccia	—	—	—	—	—	—	—	—	—	—
02	Foreste	—	—	—	—	—	2	2	8	2	8
03	Pesca	—	—	—	—	—	—	—	—	—	—
04	Attività connesse con l'agricoltura	118	118	170	3	5	—	—	—	—	—
1	Energia, gas e acqua	—	—	—	—	—	—	—	—	—	—
1A	Estrazione di combustibili - industria petrolifera	—	—	—	—	—	—	—	—	—	—
11	Estrazione e agglomerazione di combustibili solidi	—	—	—	—	—	—	—	—	—	—
12	Cokerie	—	—	—	—	—	—	—	—	—	—
13	Industria dell'estrazione di petrolio e gas naturali	—	—	—	—	—	—	—	—	—	—
14	Industria petrolifera	—	—	—	—	—	—	—	—	—	—
15	Industria dei combustibili nucleari	—	—	—	—	—	—	—	—	—	—
1B	Energia elettrica, gas e acqua	—	—	—	—	—	—	—	—	—	—
16	Produzione, distribuzione energia elettrica, gas	—	—	—	—	—	—	—	—	—	—
17	Raccolta, depurazione e distribuzione d'acqua	—	—	—	—	—	—	—	—	—	—
2	Industrie estrattive - industrie manifatturiere per trasformazione minerali - industrie chimiche	—	—	—	—	—	—	—	—	—	—
21	Estrazione e preparazione di minerali metalliferi	—	—	—	—	—	—	—	—	—	—
22	Produzione e prima trasformazione dei metalli	—	—	—	—	—	—	—	—	—	—
23	Estraz. minerali non metalliferi e non energetici; torbiere	—	—	—	—	—	—	—	—	—	—
24	Lavorazione dei minerali non metalliferi	—	—	—	—	—	—	—	—	—	—
25	Industrie chimiche	—	—	—	—	—	—	—	—	—	—
26	Produzione di fibre artificiali e sintetiche	—	—	—	—	—	—	—	—	—	—
3	Industrie manifatturiere per lavorazione e trasformazione metalli; meccanica di precisione	8	10	121	3	10	—	—	—	—	—
31	Costruzione di prodotti in metallo	6	7	52	3	10	—	—	—	—	—
32	Costruzione, installazione macchine e materiale meccanico	1	1	14	—	—	—	—	—	—	—
33	Costruzione, installazione e riparazione macchine ufficio	—	—	—	—	—	—	—	—	—	—
34	Costruzione e installazione impianti	1	2	55	—	—	—	—	—	—	—
35	Costruzione, montaggio autoveicoli e carrozzerie	—	—	—	—	—	—	—	—	—	—
36	Industria della costruzione di altri mezzi di trasporto	—	—	—	—	—	—	—	—	—	—
37	Costruzione apparecchi di precisione; orologeria	—	—	—	—	—	—	—	—	—	—
4	Industrie manifatturiere alimentari, tessili, pelli, cuoio, abbigliamento, legno, mobilio e altre	8	8	59	6	10	10	10	77	9	56
41	Industrie alimentari di base	—	—	—	—	—	—	—	—	—	—
42	Industrie zucchero, bevande e tabacco	—	—	—	—	—	—	—	—	—	—
43	Industrie tessili	—	—	—	—	—	—	—	—	—	—
44	Industrie delle pelli e del cuoio	—	—	—	—	—	—	—	—	—	—
45	Industrie calzature, abbigliamento e biancheria casa	3	3	3	2	2	4	4	44	3	23
46	Industrie del legno e del mobile in legno	4	4	8	4	8	—	—	—	—	—
47	Industrie della carta; stampa ed editoria	—	—	—	—	—	—	—	—	—	—
48	Industrie gomma e manufatti di materie plastiche	1	1	48	—	—	—	—	—	—	—
49	Industrie manifatturiere diverse	—	—	—	—	—	6	6	33	6	33
5	Industrie costruzioni, installazioni impianti edilizia	11	11	23	11	23	6	7	24	5	15
50	Edilizia e genio civile	11	11	23	11	23	6	7	24	5	15
6	Commercio, pubblici esercizi e alberghi; riparazioni beni di consumo e veicoli	26	26	58	5	22	18	19	51	3	5
6A	Commercio, pubblici esercizi e alberghi	21	21	36	—	—	15	16	46	—	—
61	Commercio all'ingrosso	1	1	1	—	—	—	—	—	—	—
62	Commercio all'ingrosso di materiali vari da recupero	—	—	—	—	—	—	—	—	—	—
63	Intermediari del commercio	2	2	2	—	—	—	—	—	—	—
64	Comm. minuto alimentari, abbigl., arredam.; farmacie	12	12	23	—	—	10	10	15	—	—
65	Comm. minuto veicoli, natanti, carburanti, libri, articoli vari	1	1	1	—	—	—	1	13	—	—
66	Pubblici esercizi ed esercizi alberghieri	5	5	9	—	—	5	5	18	—	—
6B	Riparazioni di beni di consumo e di veicoli	5	5	22	5	22	3	3	5	3	5
67	Riparazioni di beni di consumo e di veicoli	5	5	22	5	22	3	3	5	3	5
7	Trasporti e comunicazioni	4	6	9	4	4	3	6	30	3	4
71	Ferrovie	—	—	—	—	—	—	1	22	—	—
72	Altri trasporti terrestri	4	4	4	4	4	3	3	4	3	4
73	Trasporti fluviali, lacuali e lagunari	—	—	—	—	—	—	—	—	—	—
74	Trasporti marittimi e cabotaggio	—	—	—	—	—	—	—	—	—	—
75	Trasporti aerei	—	—	—	—	—	—	—	—	—	—
76	Attività connesse ai trasporti	—	—	—	—	—	—	—	—	—	—
77	Agenzie viaggio, intermediari trasporti, magazzini	—	1	—	—	—	—	—	—	—	—
79	Comunicazioni	—	1	5	—	—	—	2	4	—	—
8	Credito e assicurazione, servizi imprese; noleggio	2	4	6	—	—	—	—	—	—	—
8A	Credito e assicurazione	—	1	2	—	—	—	—	—	—	—
81	Istituti di credito	—	1	2	—	—	—	—	—	—	—
82	Assicurazione	—	—	—	—	—	—	—	—	—	—
8B	Servizi prestati alle imprese; noleggio	2	3	4	—	—	—	—	—	—	—
83	Ausiliari finanziari, assicurazioni, servizi alle imprese	2	3	4	—	—	—	—	—	—	—
84	Noleggio di beni mobili	—	—	—	—	—	—	—	—	—	—
9	Pubblica amministrazione; servizi pubblici e privati	4	10	24	1	1	2	8	14	2	2
9A	Pubblica amministrazione	—	2	8	—	—	—	1	5	—	—
91	Pubblica amministrazione, sicurezza sociale obbligatoria	—	2	8	—	—	—	1	5	—	—
9B	Servizi pubblici e privati	4	8	16	1	1	2	7	9	2	2
92	Servizi d'igiene pubblica ed amministrazione di cimiteri	—	—	—	—	—	—	—	—	—	—
93	Istruzione	1	4	12	—	—	—	2	6	—	—
94	Ricerca e sviluppo	—	—	—	—	—	—	—	—	—	—
95	Sanità e servizi veterinari	—	1	1	—	—	—	2	1	—	—
96	Altri servizi sociali	—	—	—	—	—	—	—	—	—	—
97	Servizi ricreativi ed altri servizi culturali	2	2	2	—	—	—	1	—	—	—
98	Servizi personali	1	1	1	1	1	2	2	2	2	2
	TOTALE	181	193	470	33	75	41	52	204	24	90

per Comune e per ramo e classe di attività economica

157 TORRE D'ARESE					158 TORRE DE'NEGRI					159 TORRE D'ISOLA					N. Classifi- cazione
Imprese	Unità locali				Imprese	Unità locali				Imprese	Unità locali				
	TOTALE		di cui artigiane			TOTALE		di cui artigiane			TOTALE		di cui artigiane		
	Unità locali	Addetti	Unità locali	Addetti		Unità locali	Addetti	Unità locali	Addetti		Unità locali	Addetti	Unità locali	Addetti	
—	—	—	—	—	—	—	—	—	—	—	—	—	—	0	
—	—	—	—	—	—	—	—	—	—	—	—	—	—	01	
—	—	—	—	—	—	—	—	—	—	—	—	—	—	02	
—	—	—	—	—	—	—	—	—	—	—	—	—	—	03	
—	—	—	—	—	—	—	—	—	—	—	—	—	—	04	
—	—	—	—	—	—	—	—	—	—	—	—	—	—	1	
—	—	—	—	—	—	—	—	—	—	—	—	—	—	1A	
—	—	—	—	—	—	—	—	—	—	—	—	—	—	11	
—	—	—	—	—	—	—	—	—	—	—	—	—	—	12	
—	—	—	—	—	—	—	—	—	—	—	—	—	—	13	
—	—	—	—	—	—	—	—	—	—	—	—	—	—	14	
—	—	—	—	—	—	—	—	—	—	—	—	—	—	15	
—	—	—	—	—	—	—	—	—	—	—	—	—	—	1B	
—	—	—	—	—	—	—	—	—	—	—	—	—	—	16	
—	—	—	—	—	—	—	—	—	—	—	—	—	—	17	
—	—	—	—	—	—	—	—	—	—	3	4	27	1	5	2
—	—	—	—	—	—	—	—	—	—	—	—	—	—	—	21
—	—	—	—	—	—	—	—	—	—	—	—	—	—	—	22
—	—	—	—	—	—	—	—	—	—	1	1	12	—	—	23
—	—	—	—	—	—	—	—	—	—	1	2	9	1	5	24
—	—	—	—	—	—	—	—	—	—	1	1	6	—	—	25
—	—	—	—	—	—	—	—	—	—	—	—	—	—	—	26
2	2	7	1	1	2	2	8	2	8	8	10	61	7	18	3
1	1	6	—	—	1	1	4	1	4	4	4	6	4	6	31
—	—	—	—	—	1	1	4	1	4	—	1	15	—	—	32
—	—	—	—	—	—	—	—	—	—	—	—	—	—	—	33
1	1	1	1	1	—	—	—	—	—	3	3	6	2	4	34
—	—	—	—	—	—	—	—	—	—	—	—	—	—	—	35
—	—	—	—	—	—	—	—	—	—	1	2	34	1	8	36
—	—	—	—	—	—	—	—	—	—	—	—	—	—	—	37
1	1	2	1	2	2	2	13	1	10	7	7	59	5	6	4
—	—	—	—	—	2	2	13	1	10	2	2	3	2	3	41
—	—	—	—	—	—	—	—	—	—	—	—	—	—	—	42
—	—	—	—	—	—	—	—	—	—	1	1	4	—	—	43
—	—	—	—	—	—	—	—	—	—	—	—	—	—	—	44
—	—	—	—	—	—	—	—	—	—	1	1	1	1	1	45
1	1	2	1	2	—	—	—	—	—	2	2	2	2	2	46
—	—	—	—	—	—	—	—	—	—	—	—	—	—	—	47
—	—	—	—	—	—	—	—	—	—	—	—	—	—	—	48
—	—	—	—	—	—	—	—	—	—	1	1	49	—	—	49
1	1	1	1	1	6	6	20	5	18	5	8	39	4	11	5
1	1	1	1	1	6	6	20	5	18	5	8	39	4	11	50
10	11	12	1	1	5	5	9	—	—	24	25	57	—	—	6
9	10	11	—	—	5	5	9	—	—	24	25	57	—	—	6A
—	—	—	—	—	—	—	—	—	—	3	3	8	—	—	61
—	—	—	—	—	1	1	4	—	—	1	1	6	—	—	62
1	1	1	—	—	—	—	—	—	—	—	—	—	—	—	63
6	6	6	—	—	2	2	3	—	—	10	10	19	—	—	64
—	—	—	—	—	—	—	—	—	—	3	4	10	—	—	65
2	2	3	—	—	2	2	2	—	—	7	7	14	—	—	66
1	1	1	1	1	—	—	—	—	—	—	—	—	—	—	6B
1	1	1	1	1	—	—	—	—	—	—	—	—	—	—	67
—	—	—	—	—	1	1	1	1	1	1	6	13	—	—	7
—	—	—	—	—	—	—	—	—	—	—	—	—	—	—	71
—	—	—	—	—	1	1	1	1	1	—	—	—	—	—	72
—	—	—	—	—	—	—	—	—	—	—	—	—	—	—	73
—	—	—	—	—	—	—	—	—	—	—	—	—	—	—	74
—	—	—	—	—	—	—	—	—	—	—	—	—	—	—	75
—	—	—	—	—	—	—	—	—	—	1	2	8	—	—	76
—	1	—	—	—	—	—	—	—	—	—	3	3	—	—	77
—	—	—	—	—	—	—	—	—	—	—	1	2	—	—	79
—	—	—	—	—	—	—	—	—	—	—	—	—	—	—	8
—	—	—	—	—	—	—	—	—	—	—	—	—	—	—	81
—	—	—	—	—	—	—	—	—	—	—	—	—	—	—	82
—	—	—	—	—	—	—	—	—	—	—	—	—	—	—	8B
—	—	—	—	—	—	—	—	—	—	—	—	—	—	—	83
—	—	—	—	—	—	—	—	—	—	—	—	—	—	—	84
2	6	11	1	1	—	3	5	—	—	1	5	14	—	—	9
—	1	4	—	—	—	1	3	—	—	—	2	5	—	—	9A
—	1	4	—	—	—	1	3	—	—	—	2	5	—	—	91
2	5	7	1	1	—	2	2	—	—	1	3	9	—	—	9B
—	—	—	—	—	—	—	—	—	—	—	—	—	—	—	92
—	2	4	—	—	—	1	2	—	—	—	1	5	—	—	93
—	—	—	—	—	—	—	—	—	—	—	—	—	—	—	94
—	1	1	—	—	—	1	—	—	—	—	1	2	—	—	95
—	—	—	—	—	—	—	—	—	—	—	—	—	—	—	96
2	2	2	1	1	—	—	—	—	—	1	1	2	—	—	97
—	—	—	—	—	—	—	—	—	—	—	—	—	—	—	98
16	22	33	5	6	16	19	56	9	37	49	65	270	17	40	

segue TAV. 17 - Imprese, unità locali e relativi addetti

N. Classificazione	RAMI E CLASSI DI ATTIVITÀ ECONOMICA	160 TORREVECCHIA PIA					161 TORRICELLA VERZATE				
		Imprese	Unità locali				Imprese	Unità locali			
			TOTALE		di cui artigiane			TOTALE		di cui artigiane	
			Unità locali	Addetti	Unità locali	Addetti		Unità locali	Addetti	Unità locali	Addetti
0	Agricoltura, caccia, foreste e pesca	—	—	—	—	—	45	45	66	—	—
01	Agricoltura e caccia	—	—	—	—	—	—	—	—	—	—
02	Foreste	—	—	—	—	—	—	—	—	—	—
03	Pesca	—	—	—	—	—	—	—	—	—	—
04	Attività connesse con l'agricoltura	—	—	—	—	—	45	45	66	—	—
1	Energia, gas e acqua	—	—	—	—	—	—	—	—	—	—
1A	Estrazione di combustibili - industria petrolifera	—	—	—	—	—	—	—	—	—	—
11	Estrazione e agglomerazione di combustibili solidi	—	—	—	—	—	—	—	—	—	—
12	Cokerie	—	—	—	—	—	—	—	—	—	—
13	Industria dell'estrazione di petrolio e gas naturali	—	—	—	—	—	—	—	—	—	—
14	Industria petrolifera	—	—	—	—	—	—	—	—	—	—
15	Industria dei combustibili nucleari	—	—	—	—	—	—	—	—	—	—
1B	Energia elettrica, gas e acqua	—	—	—	—	—	—	—	—	—	—
16	Produzione, distribuzione energia elettrica, gas	—	—	—	—	—	—	—	—	—	—
17	Raccolta, depurazione e distribuzione d'acqua	—	—	—	—	—	—	—	—	—	—
2	Industrie estrattive - industrie manifatturiere per trasformazione minerali - industrie chimiche	—	—	—	—	—	—	1	1	—	—
21	Estrazione e preparazione di minerali metalliferi	—	—	—	—	—	—	—	—	—	—
22	Produzione e prima trasformazione dei metalli	—	—	—	—	—	—	—	—	—	—
23	Estraz. minerali non metalliferi e non energetici; torbiere	—	—	—	—	—	—	—	—	—	—
24	Lavorazione dei minerali non metalliferi	—	—	—	—	—	—	—	—	—	—
25	Industrie chimiche	—	—	—	—	—	—	—	—	—	—
26	Produzione di fibre artificiali e sintetiche	—	—	—	—	—	—	1	1	—	—
3	Industrie manifatturiere per lavorazione e trasformazione metalli; meccanica di precisione	8	9	64	7	18	2	2	14	2	14
31	Costruzione di prodotti in metallo	7	7	20	6	17	2	2	14	2	14
32	Costruzione, installazione macchine e materiale meccanico	—	1	43	—	—	—	—	—	—	—
33	Costruzione, installazione e riparazione macchine ufficio	—	—	—	—	—	—	—	—	—	—
34	Costruzione e installazione impianti	1	1	1	1	1	—	—	—	—	—
35	Costruzione, montaggio autoveicoli e carrozzerie	—	—	—	—	—	—	—	—	—	—
36	Industria della costruzione di altri mezzi di trasporto	—	—	—	—	—	—	—	—	—	—
37	Costruzione apparecchi di precisione; orologeria	—	—	—	—	—	—	—	—	—	—
4	Industrie manifatturiere alimentari, tessili, pelli, cuoio, abbigliamento, legno, mobilio e altre	6	6	40	4	8	4	4	11	4	11
41	Industrie alimentari di base	3	3	5	2	3	2	2	6	2	6
42	Industrie zucchero, bevande e tabacco	1	1	30	—	—	—	—	—	—	—
43	Industrie tessili	—	—	—	—	—	1	1	4	1	4
44	Industrie delle pelli e del cuoio	—	—	—	—	—	—	—	—	—	—
45	Industrie calzature, abbigliamento e biancheria casa	1	1	1	1	1	1	1	1	1	1
46	Industrie del legno e del mobile in legno	—	—	—	—	—	—	—	—	—	—
47	Industrie della carta; stampa ed editoria	—	—	—	—	—	—	—	—	—	—
48	Industrie gomma e manufatti di materie plastiche	—	—	—	—	—	—	—	—	—	—
49	Industrie manifatturiere diverse	1	1	4	1	4	—	—	—	—	—
5	Industrie costruzioni, installazioni impianti edilizia	5	6	8	6	8	9	9	9	9	9
50	Edilizia e genio civile	5	6	8	6	8	9	9	9	9	9
6	Commercio, pubblici esercizi e alberghi; riparazioni beni di consumo e veicoli	27	29	48	4	10	14	14	24	1	1
6A	Commercio, pubblici esercizi e alberghi	23	25	38	—	—	13	13	23	—	—
61	Commercio all'ingrosso	—	—	—	—	—	4	4	8	—	—
62	Commercio all'ingrosso di materiali vari da recupero	—	—	—	—	—	—	—	—	—	—
63	Intermediari del commercio	3	3	3	—	—	—	—	—	—	—
64	Comm. minuto alimentari, abbigl., arredam.; farmacie	9	11	18	—	—	5	5	8	—	—
65	Comm. minuto veicoli, natanti, carburanti, libri, articoli vari	3	3	3	—	—	1	1	1	—	—
66	Pubblici esercizi ed esercizi alberghieri	8	8	14	—	—	3	3	6	—	—
6B	Riparazioni di beni di consumo e di veicoli	4	4	10	4	10	1	1	1	1	1
67	Riparazioni di beni di consumo e di veicoli	4	4	10	4	10	1	1	1	1	1
7	Trasporti e comunicazioni	4	5	7	4	5	5	6	7	5	5
71	Ferrovie	—	—	—	—	—	—	—	—	—	—
72	Altri trasporti terrestri	4	4	5	4	5	5	5	5	5	5
73	Trasporti fluviali, lacuali e lagunari	—	—	—	—	—	—	—	—	—	—
74	Trasporti marittimi e cabotaggio	—	—	—	—	—	—	—	—	—	—
75	Trasporti aerei	—	—	—	—	—	—	—	—	—	—
76	Attività connesse ai trasporti	—	—	—	—	—	—	—	—	—	—
77	Agenzie viaggio, intermediari trasporti, magazzini	—	—	—	—	—	—	—	—	—	—
79	Comunicazioni	—	1	2	—	—	—	1	2	—	—
8	Credito e assicurazione, servizi imprese; noleggio	—	1	2	—	—	—	—	—	—	—
8A	Credito e assicurazione	—	1	2	—	—	—	—	—	—	—
81	Istituti di credito	—	1	2	—	—	—	—	—	—	—
82	Assicurazione	—	—	—	—	—	—	—	—	—	—
8B	Servizi prestati alle imprese; noleggio	—	—	—	—	—	—	—	—	—	—
83	Ausiliari finanziari, assicurazioni, servizi alle imprese	—	—	—	—	—	—	—	—	—	—
84	Noleggio di beni mobili	—	—	—	—	—	—	—	—	—	—
9	Pubblica amministrazione; servizi pubblici e privati	2	9	25	1	1	3	6	17	3	3
9A	Pubblica amministrazione	—	2	9	—	—	—	1	8	—	—
91	Pubblica amministrazione, sicurezza sociale obbligatoria	—	2	9	—	—	—	1	8	—	—
9B	Servizi pubblici e privati	2	7	16	1	1	3	5	9	3	3
92	Servizi d'igiene pubblica ed amministrazione di cimiteri	1	1	1	1	1	—	—	—	—	—
93	Istruzione	1	4	13	—	—	—	2	6	—	—
94	Ricerca e sviluppo	—	—	—	—	—	—	—	—	—	—
95	Sanità e servizi veterinari	—	1	1	—	—	—	—	—	—	—
96	Altri servizi sociali	—	—	—	—	—	—	—	—	—	—
97	Servizi ricreativi ed altri servizi culturali	—	1	1	—	—	—	—	—	—	—
98	Servizi personali	—	—	—	—	—	3	3	3	3	3
	TOTALE	52	65	194	26	50	82	87	149	24	43

per Comune e per ramo e classe di attività economica

162 TRAVACO' SICCOMARIO					163 TRIVOLZIO					164 TROMELLO					N. Classificazione
Imprese	Unità locali				Imprese	Unità locali				Imprese	Unità locali				
	TOTALE		di cui artigiane			TOTALE		di cui artigiane			TOTALE		di cui artigiane		
	Unità locali	Addetti	Unità locali	Addetti		Unità locali	Addetti	Unità locali	Addetti		Unità locali	Addetti	Unità locali	Addetti	
—	—	—	—	—	—	—	—	—	—	—	—	—	—	0	
—	—	—	—	—	—	—	—	—	—	—	—	—	—	01	
—	—	—	—	—	—	—	—	—	—	—	—	—	—	02	
—	—	—	—	—	—	—	—	—	—	—	—	—	—	03	
—	—	—	—	—	—	—	—	—	—	—	—	—	—	04	
—	—	—	—	—	—	—	—	—	—	1	2	11	—	1	
—	—	—	—	—	—	—	—	—	—	—	—	—	—	1A	
—	—	—	—	—	—	—	—	—	—	—	—	—	—	11	
—	—	—	—	—	—	—	—	—	—	—	—	—	—	12	
—	—	—	—	—	—	—	—	—	—	—	—	—	—	13	
—	—	—	—	—	—	—	—	—	—	—	—	—	—	14	
—	—	—	—	—	—	—	—	—	—	—	—	—	—	15	
—	—	—	—	—	—	—	—	—	—	1	2	11	—	1B	
—	—	—	—	—	—	—	—	—	—	—	—	—	—	16	
—	—	—	—	—	—	—	—	—	—	1	2	11	—	17	
1	1	1	1	1	1	1	7	—	—	1	1	1	1	2	
—	—	—	—	—	—	—	—	—	—	—	—	—	—	21	
—	—	—	—	—	1	1	7	—	—	—	—	—	—	22	
—	—	—	—	—	—	—	—	—	—	—	—	—	—	23	
—	—	—	—	—	—	—	—	—	—	1	1	1	1	24	
1	1	1	1	1	—	—	—	—	—	—	—	—	—	25	
—	—	—	—	—	—	—	—	—	—	—	—	—	—	26	
30	30	380	18	100	5	6	53	5	8	8	8	19	8	19	3
14	14	147	11	48	3	3	5	3	5	7	7	18	7	18	31
5	5	56	4	36	—	—	—	—	—	—	—	—	—	—	32
1	1	49	—	—	—	—	—	—	—	—	—	—	—	—	33
9	9	97	3	16	2	3	48	2	3	—	—	—	—	—	34
—	—	—	—	—	—	—	—	—	—	—	—	—	—	—	35
1	1	31	—	—	—	—	—	—	—	—	—	—	—	—	36
—	—	—	—	—	—	—	—	—	—	1	1	1	1	1	37
9	9	34	8	23	7	7	14	7	14	27	29	256	26	100	4
—	—	—	—	—	1	1	1	1	1	4	5	8	4	6	41
—	—	—	—	—	—	—	—	—	—	—	—	—	—	—	42
1	1	1	1	1	—	—	—	—	—	—	—	—	—	—	43
—	—	—	—	—	—	—	—	—	—	2	3	93	2	2	44
1	1	1	1	1	1	1	1	1	1	13	13	132	12	69	45
2	2	12	2	12	3	3	4	3	4	5	5	10	5	10	46
—	—	—	—	—	2	2	8	2	8	—	—	—	—	—	47
3	3	18	2	7	—	—	—	—	—	2	2	12	2	12	48
2	2	2	2	2	—	—	—	—	—	1	1	1	1	1	49
8	9	23	8	21	6	7	20	6	18	26	31	97	24	37	5
8	9	23	8	21	6	7	20	6	18	26	31	97	24	37	50
44	46	99	5	12	20	20	30	—	—	81	82	136	5	10	6
39	41	87	—	—	20	20	30	—	—	76	77	126	—	—	6A
4	4	17	—	—	1	1	1	—	—	5	5	14	—	—	61
1	1	5	—	—	—	—	—	—	—	1	1	1	—	—	62
2	2	4	—	—	—	—	—	—	—	9	9	10	—	—	63
20	20	30	—	—	14	14	21	—	—	42	42	64	—	—	64
2	4	6	—	—	1	1	2	—	—	5	6	7	—	—	65
10	10	25	—	—	4	4	6	—	—	14	14	30	—	—	66
5	5	12	5	12	—	—	—	—	—	5	5	10	5	10	6B
5	5	12	5	12	—	—	—	—	—	5	5	10	5	10	67
14	18	34	15	26	—	1	2	—	—	3	5	20	2	2	7
—	—	—	—	—	—	—	—	—	—	—	1	7	—	—	71
14	15	26	15	26	—	—	—	—	—	3	3	4	2	2	72
—	—	—	—	—	—	—	—	—	—	—	—	—	—	—	73
—	—	—	—	—	—	—	—	—	—	—	—	—	—	—	74
—	—	—	—	—	—	—	—	—	—	—	—	—	—	—	75
—	—	—	—	—	—	—	—	—	—	—	—	—	—	—	76
—	—	—	—	—	—	—	—	—	—	—	—	—	—	—	77
—	2	1	—	—	—	—	—	—	—	—	—	—	—	—	79
—	1	7	—	—	—	—	—	—	—	—	1	9	—	—	79
1	3	13	—	—	—	—	—	—	—	1	8	14	—	—	8
—	1	2	—	—	—	—	—	—	—	—	2	5	—	—	8A
—	1	2	—	—	—	—	—	—	—	—	2	5	—	—	81
—	—	—	—	—	—	—	—	—	—	—	—	—	—	—	82
1	2	11	—	—	—	—	—	—	—	1	6	9	—	—	8B
1	2	11	—	—	—	—	—	—	—	1	6	9	—	—	83
—	—	—	—	—	—	—	—	—	—	—	—	—	—	—	84
5	18	30	4	5	2	7	16	2	3	12	30	98	11	14	9
—	1	6	—	—	—	1	3	—	—	—	2	26	—	—	9A
—	1	6	—	—	—	1	3	—	—	—	2	26	—	—	91
5	17	24	4	5	2	6	13	2	3	12	28	72	11	14	9B
—	—	—	—	—	—	1	1	—	—	—	1	1	—	—	92
—	4	16	—	—	—	2	8	—	—	—	3	28	—	—	93
—	—	—	—	—	—	—	—	—	—	—	—	—	—	—	94
—	2	2	—	—	—	1	1	—	—	—	4	5	—	—	95
—	3	—	—	—	—	—	—	—	—	—	4	17	—	—	96
1	4	1	—	—	—	—	—	—	—	1	5	7	—	—	97
4	4	5	4	5	2	2	3	2	3	11	11	14	11	14	98
112	134	614	59	188	41	49	142	20	43	160	196	652	77	183	

segue TAV. 17 - Imprese, unità locali e relativi addetti

N. Classifi- cazione	RAMI E CLASSI DI ATTIVITÀ ECONOMICA	165 TROVO				166 VAL DI NIZZA						
		Imprese	Unità locali				Imprese	Unità locali				
			TOTALE		di cui artigiane			TOTALE		di cui artigiane		
			Unità locali	Addetti	Unità locali	Addetti		Unità locali	Addetti	Unità locali	Addetti	
0	Agricoltura, caccia, foreste e pesca	—	—	—	—	—	—	—	—	—	—	—
01	Agricoltura e caccia	—	—	—	—	—	—	—	—	—	—	—
02	Foreste	—	—	—	—	—	—	—	—	—	—	—
03	Pesca	—	—	—	—	—	—	—	—	—	—	—
04	Attività connesse con l'agricoltura	—	—	—	—	—	—	—	—	—	—	—
1	Energia, gas e acqua	—	—	—	—	—	—	—	—	—	—	—
1A	Estrazione di combustibili - industria petrolifera	—	—	—	—	—	—	—	—	—	—	—
11	Estrazione e agglomerazione di combustibili solidi	—	—	—	—	—	—	—	—	—	—	—
12	Cokerie	—	—	—	—	—	—	—	—	—	—	—
13	Industria dell'estrazione di petrolio e gas naturali	—	—	—	—	—	—	—	—	—	—	—
14	Industria petrolifera	—	—	—	—	—	—	—	—	—	—	—
15	Industria dei combustibili nucleari	—	—	—	—	—	—	—	—	—	—	—
1B	Energia elettrica, gas e acqua	—	—	—	—	—	—	—	—	—	—	—
16	Produzione, distribuzione energia elettrica, gas	—	—	—	—	—	—	—	—	—	—	—
17	Raccolta, depurazione e distribuzione d'acqua	—	—	—	—	—	—	—	—	—	—	—
2	Industrie estrattive - industrie manifatturiere per trasformazione minerali - industrie chimiche	—	—	—	—	—	—	—	—	—	—	—
21	Estrazione e preparazione di minerali metalliferi	—	—	—	—	—	—	—	—	—	—	—
22	Produzione e prima trasformazione dei metalli	—	—	—	—	—	—	—	—	—	—	—
23	Estraz. minerali non metalliferi e non energetici; torbiere	—	—	—	—	—	—	—	—	—	—	—
24	Lavorazione dei minerali non metalliferi	—	—	—	—	—	—	—	—	—	—	—
25	Industrie chimiche	—	—	—	—	—	—	—	—	—	—	—
26	Produzione di fibre artificiali e sintetiche	—	—	—	—	—	—	—	—	—	—	—
3	Industrie manifatturiere per lavorazione e trasformazione metalli; meccanica di precisione	1	1	3	—	—	2	2	37	1	1	1
31	Costruzione di prodotti in metallo	1	1	3	—	—	1	1	1	1	1	1
32	Costruzione, installazione macchine e materiale meccanico	—	—	—	—	—	—	—	—	—	—	—
33	Costruzione, installazione e riparazione macchine ufficio	—	—	—	—	—	—	—	—	—	—	—
34	Costruzione e installazione impianti	—	—	—	—	—	1	1	36	—	—	—
35	Costruzione, montaggio autoveicoli e carrozzerie	—	—	—	—	—	—	—	—	—	—	—
36	Industria della costruzione di altri mezzi di trasporto	—	—	—	—	—	—	—	—	—	—	—
37	Costruzione apparecchi di precisione; orologeria	—	—	—	—	—	—	—	—	—	—	—
4	Industrie manifatturiere alimentari, tessili, pelli, cuoio, abbigliamento, legno, mobilio e altre	4	4	17	4	17	2	2	6	2	6	6
41	Industrie alimentari di base	1	1	1	1	1	—	—	—	—	—	—
42	Industrie zucchero, bevande e tabacco	—	—	—	—	—	—	—	—	—	—	—
43	Industrie tessili	1	1	2	1	2	—	—	—	—	—	—
44	Industrie delle pelli e del cuoio	—	—	—	—	—	—	—	—	—	—	—
45	Industrie calzature, abbigliamento e biancheria casa	—	—	—	—	—	—	—	—	—	—	—
46	Industrie del legno e del mobile in legno	1	1	3	1	3	2	2	6	2	6	6
47	Industrie della carta; stampa ed editoria	—	—	—	—	—	—	—	—	—	—	—
48	Industrie gomma e manufatti di materie plastiche	—	—	—	—	—	—	—	—	—	—	—
49	Industrie manifatturiere diverse	1	1	11	1	11	—	—	—	—	—	—
5	Industrie costruzioni, installazioni impianti edilizia	2	2	4	2	4	14	14	25	14	25	25
50	Edilizia e genio civile	2	2	4	2	4	14	14	25	14	25	25
6	Commercio, pubblici esercizi e alberghi; riparazioni beni di consumo e veicoli	12	12	19	1	1	33	35	57	—	—	—
6A	Commercio, pubblici esercizi e alberghi	11	11	18	—	—	33	35	57	—	—	—
61	Commercio all'ingrosso	—	—	—	—	—	10	10	15	—	—	—
62	Commercio all'ingrosso di materiali vari da recupero	—	—	—	—	—	—	—	—	—	—	—
63	Intermediari del commercio	—	—	—	—	—	—	—	—	—	—	—
64	Comm. minuto alimentari, abbigl., arredam.; farmacie	8	8	11	—	—	14	16	27	—	—	—
65	Comm. minuto veicoli, natanti, carburanti, libri, articoli vari	1	1	4	—	—	2	2	2	—	—	—
66	Pubblici esercizi ed esercizi alberghieri	2	2	3	—	—	7	7	13	—	—	—
6B	Riparazioni di beni di consumo e di veicoli	1	1	1	1	1	—	—	—	—	—	—
67	Riparazioni di beni di consumo e di veicoli	1	1	1	1	1	—	—	—	—	—	—
7	Trasporti e comunicazioni	—	1	2	—	—	1	2	4	1	1	1
71	Ferrovie	—	—	—	—	—	—	—	—	—	—	—
72	Altri trasporti terrestri	—	—	—	—	—	1	1	1	1	1	1
73	Trasporti fluviali, lacuali e lagunari	—	—	—	—	—	—	—	—	—	—	—
74	Trasporti marittimi e cabotaggio	—	—	—	—	—	—	—	—	—	—	—
75	Trasporti aerei	—	—	—	—	—	—	—	—	—	—	—
76	Attività connesse ai trasporti	—	—	—	—	—	—	—	—	—	—	—
77	Agenzie viaggio, intermediari trasporti, magazzini	—	—	—	—	—	—	—	—	—	—	—
79	Comunicazioni	—	1	2	—	—	—	1	3	—	—	—
8	Credito e assicurazione, servizi imprese; noleggio	—	—	—	—	—	—	—	—	—	—	—
8A	Credito e assicurazione	—	—	—	—	—	—	—	—	—	—	—
81	Istituti di credito	—	—	—	—	—	—	—	—	—	—	—
82	Assicurazione	—	—	—	—	—	—	—	—	—	—	—
8B	Servizi prestati alle imprese; noleggio	—	—	—	—	—	—	—	—	—	—	—
83	Ausiliari finanziari, assicurazioni, servizi alle imprese	—	—	—	—	—	—	—	—	—	—	—
84	Noleggio di beni mobili	—	—	—	—	—	—	—	—	—	—	—
9	Pubblica amministrazione; servizi pubblici e privati	2	8	22	—	—	—	4	11	—	—	—
9A	Pubblica amministrazione	—	1	3	—	—	—	1	6	—	—	—
91	Pubblica amministrazione, sicurezza sociale obbligatoria	—	1	3	—	—	—	1	6	—	—	—
9B	Servizi pubblici e privati	2	7	19	—	—	—	3	5	—	—	—
92	Servizi d'igiene pubblica ed amministrazione di cimiteri	—	—	—	—	—	—	—	—	—	—	—
93	Istruzione	—	2	8	—	—	—	2	4	—	—	—
94	Ricerca e sviluppo	—	—	—	—	—	—	—	—	—	—	—
95	Sanità e servizi veterinari	—	1	—	—	—	—	1	1	—	—	—
96	Altri servizi sociali	—	2	1	—	—	—	—	—	—	—	—
97	Servizi ricreativi ed altri servizi culturali	2	2	10	—	—	—	—	—	—	—	—
98	Servizi personali	—	—	—	—	—	—	—	—	—	—	—
	TOTALE	21	28	67	7	22	53	60	141	19	34	

segue TAV. 17 - Imprese, unità locali e relativi addetti

N. Classificazione	RAMI E CLASSI DI ATTIVITÀ ECONOMICA	170 VALVERDE				171 VARZI					
		Imprese	Unità locali				Imprese	Unità locali			
			TOTALE		di cui artigiane			TOTALE		di cui artigiane	
			Unità locali	Addetti	Unità locali	Addetti		Unità locali	Addetti	Unità locali	Addetti
0	Agricoltura, caccia, foreste e pesca	2	2	3	2	3	4	5	8	3	5
01	Agricoltura e caccia	—	—	—	—	—	—	—	—	—	—
02	Foreste	—	—	—	—	—	—	—	—	—	—
03	Pesca	—	—	—	—	—	—	—	—	—	—
04	Attività connesse con l'agricoltura	2	2	3	2	3	4	5	8	3	5
1	Energia, gas e acqua	—	—	—	—	—	—	1	10	—	—
1A	Estrazione di combustibili - industria petrolifera	—	—	—	—	—	—	—	—	—	—
11	Estrazione e agglomerazione di combustibili solidi	—	—	—	—	—	—	—	—	—	—
12	Cokerie	—	—	—	—	—	—	—	—	—	—
13	Industria dell'estrazione di petrolio e gas naturali	—	—	—	—	—	—	—	—	—	—
14	Industria petrolifera	—	—	—	—	—	—	—	—	—	—
15	Industria dei combustibili nucleari	—	—	—	—	—	—	—	—	—	—
1B	Energia elettrica, gas e acqua	—	—	—	—	—	—	1	10	—	—
16	Produzione, distribuzione energia elettrica, gas	—	—	—	—	—	—	1	10	—	—
17	Raccolta, depurazione e distribuzione d'acqua	—	—	—	—	—	—	—	—	—	—
2	Industrie estrattive - industrie manifatturiere per trasformazione minerali - industrie chimiche	1	1	22	—	—	3	5	200	2	5
21	Estrazione e preparazione di minerali metalliferi	—	—	—	—	—	—	—	—	—	—
22	Produzione e prima trasformazione dei metalli	—	—	—	—	—	1	1	167	—	—
23	Estraz. minerali non metalliferi e non energetici; torbiere	—	—	—	—	—	—	1	8	—	—
24	Lavorazione dei minerali non metalliferi	1	1	22	—	—	2	3	25	2	5
25	Industrie chimiche	—	—	—	—	—	—	—	—	—	—
26	Produzione di fibre artificiali e sintetiche	—	—	—	—	—	—	—	—	—	—
3	Industrie manifatturiere per lavorazione e trasformazione metalli; meccanica di precisione	—	—	—	—	—	12	13	95	10	14
31	Costruzione di prodotti in metallo	—	—	—	—	—	9	9	12	9	12
32	Costruzione, installazione macchine e materiale meccanico	—	—	—	—	—	1	1	36	—	—
33	Costruzione, installazione e riparazione macchine ufficio	—	—	—	—	—	—	—	—	—	—
34	Costruzione e installazione impianti	—	—	—	—	—	—	—	—	—	—
35	Costruzione, montaggio autoveicoli e carrozzerie	—	—	—	—	—	1	1	44	—	—
36	Industria della costruzione di altri mezzi di trasporto	—	—	—	—	—	—	—	—	—	—
37	Costruzione apparecchi di precisione; orologeria	—	—	—	—	—	1	2	3	1	2
4	Industrie manifatturiere alimentari, tessili, pelli, cuoio, abbigliamento, legno, mobilio e altre	3	3	4	3	4	25	29	239	20	42
41	Industrie alimentari di base	—	—	—	—	—	6	10	65	3	5
42	Industrie zucchero, bevande e tabacco	—	—	—	—	—	—	—	—	—	—
43	Industrie tessili	1	1	1	1	1	3	3	89	2	11
44	Industrie delle pelli e del cuoio	—	—	—	—	—	—	—	—	—	—
45	Industrie calzature, abbigliamento e biancheria casa	—	—	—	—	—	6	6	67	5	8
46	Industrie del legno e del mobile in legno	2	2	3	2	3	9	9	15	9	15
47	Industrie della carta; stampa ed editoria	—	—	—	—	—	1	1	3	1	3
48	Industrie gomma e manufatti di materie plastiche	—	—	—	—	—	—	—	—	—	—
49	Industrie manifatturiere diverse	—	—	—	—	—	—	—	—	—	—
5	Industrie costruzioni, installazioni impianti edilizia	5	5	12	5	12	43	46	83	45	79
50	Edilizia e genio civile	5	5	12	5	12	43	46	83	45	79
6	Commercio, pubblici esercizi e alberghi; riparazioni beni di consumo e veicoli	18	18	31	—	—	160	182	320	18	27
6A	Commercio, pubblici esercizi e alberghi	18	18	31	—	—	143	164	293	—	—
61	Commercio all'ingrosso	4	4	6	—	—	17	20	43	—	—
62	Commercio all'ingrosso di materiali vari da recupero	—	—	—	—	—	2	3	3	—	—
63	Intermediari del commercio	—	—	—	—	—	4	4	9	—	—
64	Comm. minuto alimentari, abbigl., arredam.; farmacie	9	9	13	—	—	73	84	144	—	—
65	Comm. minuto veicoli, natanti, carburanti, libri, articoli vari	1	1	1	—	—	18	24	39	—	—
66	Pubblici esercizi ed esercizi alberghieri	4	4	11	—	—	29	29	55	—	—
6B	Riparazioni di beni di consumo e di veicoli	—	—	—	—	—	17	18	27	18	27
67	Riparazioni di beni di consumo e di veicoli	—	—	—	—	—	17	18	27	18	27
7	Trasporti e comunicazioni	1	2	3	1	1	21	32	65	20	30
71	Ferrovie	—	—	—	—	—	—	—	—	—	—
72	Altri trasporti terrestri	1	1	1	1	1	21	21	45	20	30
73	Trasporti fluviali, lacuali e lagunari	—	—	—	—	—	—	—	—	—	—
74	Trasporti marittimi e cabotaggio	—	—	—	—	—	—	—	—	—	—
75	Trasporti aerei	—	—	—	—	—	—	—	—	—	—
76	Attività connesse ai trasporti	—	—	—	—	—	—	—	—	—	—
77	Agenzie viaggio, intermediari trasporti, magazzini	—	—	—	—	—	—	8	—	—	—
79	Comunicazioni	—	1	2	—	—	—	3	20	—	—
8	Credito e assicurazione, servizi imprese; noleggio	—	—	—	—	—	6	23	49	—	—
8A	Credito e assicurazione	—	—	—	—	—	—	2	16	—	—
81	Istituti di credito	—	—	—	—	—	—	1	15	—	—
82	Assicurazione	—	—	—	—	—	—	1	1	—	—
8B	Servizi prestati alle imprese; noleggio	—	—	—	—	—	6	21	33	—	—
83	Ausiliari finanziari, assicurazioni, servizi alle imprese	—	—	—	—	—	6	21	33	—	—
84	Noleggio di beni mobili	—	—	—	—	—	—	—	—	—	—
9	Pubblica amministrazione; servizi pubblici e privati	—	3	3	—	—	22	62	400	16	26
9A	Pubblica amministrazione	—	1	2	—	—	—	5	40	—	—
91	Pubblica amministrazione, sicurezza sociale obbligatoria	—	1	2	—	—	—	5	40	—	—
9B	Servizi pubblici e privati	—	2	1	—	—	22	57	360	16	26
92	Servizi d'igiene pubblica ed amministrazione di cimiteri	—	—	—	—	—	—	—	—	—	—
93	Istruzione	—	1	1	—	—	2	11	75	—	—
94	Ricerca e sviluppo	—	—	—	—	—	—	—	—	—	—
95	Sanità e servizi veterinari	—	1	—	—	—	—	12	237	—	—
96	Altri servizi sociali	—	—	—	—	—	—	10	15	—	—
97	Servizi ricreativi ed altri servizi culturali	—	—	—	—	—	2	6	5	—	—
98	Servizi personali	—	—	—	—	—	18	18	28	16	26
	TOTALE	30	34	78	11	20	296	398	1.469	134	228

per Comune e per ramo e classe di attività economica

172 VELEZZO LOMELLINA					173 VELLEZZO BELLINI					174 VERRETTO					N. Classificazione
Imprese	Unità locali				Imprese	Unità locali				Imprese	Unità locali				
	TOTALE		di cui artigiane			TOTALE		di cui artigiane			TOTALE		di cui artigiane		
	Unità locali	Addetti	Unità locali	Addetti		Unità locali	Addetti	Unità locali	Addetti		Unità locali	Addetti	Unità locali	Addetti	
—	—	—	—	—	2	2	2	2	2	2	2	3	2	3	0
—	—	—	—	—	—	—	—	—	—	—	—	—	—	—	01
—	—	—	—	—	—	—	—	—	—	—	—	—	—	—	02
—	—	—	—	—	2	2	2	2	2	2	2	3	2	3	03
—	—	—	—	—	—	—	—	—	—	—	—	—	—	—	04
—	—	—	—	—	—	—	—	—	—	—	—	—	—	—	1
—	—	—	—	—	—	—	—	—	—	—	—	—	—	—	1A
—	—	—	—	—	—	—	—	—	—	—	—	—	—	—	11
—	—	—	—	—	—	—	—	—	—	—	—	—	—	—	12
—	—	—	—	—	—	—	—	—	—	—	—	—	—	—	13
—	—	—	—	—	—	—	—	—	—	—	—	—	—	—	14
—	—	—	—	—	—	—	—	—	—	—	—	—	—	—	15
—	—	—	—	—	—	—	—	—	—	—	—	—	—	—	16
—	—	—	—	—	—	—	—	—	—	—	—	—	—	—	17
—	—	—	—	—	1	1	41	—	—	—	1	1	—	—	2
—	—	—	—	—	—	—	—	—	—	—	—	—	—	—	21
—	—	—	—	—	—	—	—	—	—	—	1	1	—	—	22
—	—	—	—	—	1	1	41	—	—	—	—	—	—	—	23
—	—	—	—	—	—	—	—	—	—	—	—	—	—	—	24
—	—	—	—	—	—	—	—	—	—	—	—	—	—	—	25
—	—	—	—	—	—	—	—	—	—	—	—	—	—	—	26
2	2	2	2	2	9	10	64	9	49	2	2	4	2	4	3
2	2	2	2	2	8	9	56	8	41	2	2	4	2	4	31
—	—	—	—	—	1	1	8	1	8	—	—	—	—	—	32
—	—	—	—	—	—	—	—	—	—	—	—	—	—	—	33
—	—	—	—	—	—	—	—	—	—	—	—	—	—	—	34
—	—	—	—	—	—	—	—	—	—	—	—	—	—	—	35
—	—	—	—	—	—	—	—	—	—	—	—	—	—	—	36
—	—	—	—	—	—	—	—	—	—	—	—	—	—	—	37
—	—	—	—	—	2	2	3	2	3	—	—	—	—	—	4
—	—	—	—	—	1	1	1	1	1	—	—	—	—	—	41
—	—	—	—	—	—	—	—	—	—	—	—	—	—	—	42
—	—	—	—	—	—	—	—	—	—	—	—	—	—	—	43
—	—	—	—	—	—	—	—	—	—	—	—	—	—	—	44
—	—	—	—	—	—	—	—	—	—	—	—	—	—	—	45
—	—	—	—	—	—	—	—	—	—	—	—	—	—	—	46
—	—	—	—	—	—	—	—	—	—	—	—	—	—	—	47
—	—	—	—	—	1	1	2	1	2	—	—	—	—	—	48
—	—	—	—	—	4	7	24	7	24	3	5	7	5	7	49
—	—	—	—	—	4	7	24	7	24	3	5	7	5	7	50
2	2	3	—	—	28	30	48	4	4	5	5	9	—	—	6
2	2	3	—	—	24	26	44	—	—	5	5	9	—	—	6A
—	—	—	—	—	1	1	2	—	—	—	—	—	—	—	61
—	—	—	—	—	—	—	—	—	—	—	—	—	—	—	62
1	1	1	—	—	—	—	—	—	—	1	1	1	—	—	63
—	—	—	—	—	17	17	28	—	—	2	2	4	—	—	64
—	—	—	—	—	1	2	1	—	—	—	—	—	—	—	65
1	1	2	—	—	5	6	13	—	—	2	2	4	—	—	66
—	—	—	—	—	4	4	4	4	4	—	—	—	—	—	66B
—	—	—	—	—	4	4	4	4	4	—	—	—	—	—	67
—	—	—	—	—	5	6	15	4	4	3	3	3	3	3	7
—	—	—	—	—	—	—	—	—	—	—	—	—	—	—	71
—	—	—	—	—	5	5	12	4	4	3	3	3	3	3	72
—	—	—	—	—	—	—	—	—	—	—	—	—	—	—	73
—	—	—	—	—	—	—	—	—	—	—	—	—	—	—	74
—	—	—	—	—	—	—	—	—	—	—	—	—	—	—	75
—	—	—	—	—	—	—	—	—	—	—	—	—	—	—	76
—	—	—	—	—	—	—	—	—	—	—	—	—	—	—	77
—	—	—	—	—	—	—	—	—	—	—	—	—	—	—	79
—	—	—	—	—	—	—	—	—	—	—	—	—	—	—	8
—	—	—	—	—	—	—	—	—	—	—	—	—	—	—	8A
—	—	—	—	—	—	—	—	—	—	—	—	—	—	—	82
—	—	—	—	—	—	—	—	—	—	—	—	—	—	—	8B
—	—	—	—	—	—	—	—	—	—	—	—	—	—	—	83
—	—	—	—	—	—	—	—	—	—	—	—	—	—	—	84
—	2	3	—	—	3	16	29	2	2	1	3	7	1	1	9
—	1	2	—	—	—	2	8	—	—	—	1	4	—	—	9A
—	1	2	—	—	—	2	8	—	—	—	1	4	—	—	91
—	1	1	—	—	3	14	21	2	2	1	2	3	1	1	9B
—	—	—	—	—	—	—	—	—	—	—	—	—	—	—	92
—	—	—	—	—	—	—	—	—	—	—	—	—	—	—	93
—	—	—	—	—	—	—	—	—	—	—	—	—	—	—	94
—	—	—	—	—	—	—	—	—	—	—	—	—	—	—	95
—	—	—	—	—	—	—	—	—	—	—	—	—	—	—	96
—	—	—	—	—	1	4	9	—	—	—	—	—	—	—	97
—	—	—	—	—	2	2	2	2	2	1	1	1	1	1	98
4	6	8	2	2	54	74	226	30	88	16	21	34	13	18	

segue TAV. 17 - Imprese, unità locali e relativi addetti

N. Classificazione	RAMI E CLASSI DI ATTIVITÀ ECONOMICA	175 VERRUA PO					176 VIDIGULFO				
		Imprese	Unità locali				Imprese	Unità locali			
			TOTALE		di cui artigiane			TOTALE		di cui artigiane	
			Unità locali	Addetti	Unità locali	Addetti		Unità locali	Addetti	Unità locali	Addetti
0	Agricoltura, caccia, foreste e pesca	8	8	14	8	14	—	—	—	—	—
01	Agricoltura e caccia	—	—	—	—	—	—	—	—	—	—
02	Foreste	—	—	—	—	—	—	—	—	—	—
03	Pesca	—	—	—	—	—	—	—	—	—	—
04	Attività connesse con l'agricoltura	8	8	14	8	14	—	—	—	—	—
1	Energia, gas e acqua	—	—	—	—	—	1	5	—	—	—
1A	Estrazione di combustibili - industria petrolifera	—	—	—	—	—	—	—	—	—	—
11	Estrazione e agglomerazione di combustibili solidi	—	—	—	—	—	—	—	—	—	—
12	Cokerie	—	—	—	—	—	—	—	—	—	—
13	Industria dell'estrazione di petrolio e gas naturali	—	—	—	—	—	—	—	—	—	—
14	Industria petrolifera	—	—	—	—	—	—	—	—	—	—
15	Industria dei combustibili nucleari	—	—	—	—	—	—	—	—	—	—
1B	Energia elettrica, gas e acqua	—	—	—	—	—	1	5	—	—	—
16	Produzione, distribuzione energia elettrica, gas	—	—	—	—	—	1	5	—	—	—
17	Raccolta, depurazione e distribuzione d'acqua	—	—	—	—	—	—	—	—	—	—
2	Industrie estrattive - industrie manifatturiere per trasformazione minerali - industrie chimiche	2	2	33	—	—	2	2	9	2	9
21	Estrazione e preparazione di minerali metalliferi	—	—	—	—	—	—	—	—	—	—
22	Produzione e prima trasformazione dei metalli	—	—	—	—	—	—	—	—	—	—
23	Estraz. minerali non metalliferi e non energetici; torbiere	—	—	—	—	—	—	—	—	—	—
24	Lavorazione dei minerali non metalliferi	—	—	—	—	—	1	1	3	1	3
25	Industrie chimiche	2	2	33	—	—	1	1	6	1	6
26	Produzione di fibre artificiali e sintetiche	—	—	—	—	—	—	—	—	—	—
3	Industrie manifatturiere per lavorazione e trasformazione metalli; meccanica di precisione	8	8	31	7	17	8	8	66	4	16
31	Costruzione di prodotti in metallo	6	6	29	5	15	4	4	16	4	16
32	Costruzione, installazione macchine e materiale meccanico	2	2	2	2	2	1	1	16	—	—
33	Costruzione, installazione e riparazione macchine ufficio	—	—	—	—	—	—	—	—	—	—
34	Costruzione e installazione impianti	—	—	—	—	—	2	2	25	—	—
35	Costruzione, montaggio autoveicoli e carrozzerie	—	—	—	—	—	1	1	9	—	—
36	Industria della costruzione di altri mezzi di trasporto	—	—	—	—	—	—	—	—	—	—
37	Costruzione apparecchi di precisione; orologeria	—	—	—	—	—	—	—	—	—	—
4	Industrie manifatturiere alimentari, tessili, pelli, cuoio, abbigliamento, legno, mobilio e altre	5	5	12	5	12	21	22	154	14	61
41	Industrie alimentari di base	—	—	—	—	—	1	1	6	1	6
42	Industrie zuccheri, bevande e tabacco	—	—	—	—	—	2	2	28	1	16
43	Industrie tessili	1	1	5	1	5	—	—	—	—	—
44	Industrie delle pelli e del cuoio	—	—	—	—	—	1	1	2	1	2
45	Industrie calzature, abbigliamento e biancheria casa	2	2	4	2	4	1	1	3	—	—
46	Industrie del legno e del mobile in legno	2	2	3	2	3	3	3	6	3	6
47	Industrie della carta; stampa ed editoria	—	—	—	—	—	4	5	50	1	1
48	Industrie gomma e manufatti di materie plastiche	—	—	—	—	—	4	4	35	2	6
49	Industrie manifatturiere diverse	—	—	—	—	—	5	5	24	5	24
5	Industrie costruzioni, installazioni impianti edilizia	11	11	30	10	14	10	12	60	10	41
50	Edilizia e genio civile	11	11	30	10	14	10	12	60	10	41
6	Commercio, pubblici esercizi e alberghi; riparazioni beni di consumo e veicoli	39	40	67	5	9	96	99	155	7	13
6A	Commercio, pubblici esercizi e alberghi	34	35	58	—	—	89	92	142	—	—
61	Commercio all'ingrosso	5	6	15	—	—	6	6	17	—	—
62	Commercio all'ingrosso di materiali vari da recupero	—	—	—	—	—	—	—	—	—	—
63	Intermediari del commercio	—	—	—	—	—	6	6	6	—	—
64	Comm. minuto alimentari, abbigl., arredam.; farmacie	21	21	31	—	—	57	59	83	—	—
65	Comm. minuto veicoli, natanti, carburanti, libri, articoli vari	5	5	8	—	—	10	11	16	—	—
66	Pubblici esercizi ed esercizi alberghieri	3	3	4	—	—	10	10	20	—	—
6B	Riparazioni di beni di consumo e di veicoli	5	5	9	5	9	7	7	13	7	13
67	Riparazioni di beni di consumo e di veicoli	5	5	9	5	9	7	7	13	7	13
7	Trasporti e comunicazioni	7	8	12	7	7	8	10	28	6	11
71	Ferrovie	—	—	—	—	—	—	—	—	—	—
72	Altri trasporti terrestri	7	7	7	7	7	7	7	20	5	8
73	Trasporti fluviali, lacuali e lagunari	—	—	—	—	—	—	—	—	—	—
74	Trasporti marittimi e cabotaggio	—	—	—	—	—	—	—	—	—	—
75	Trasporti aerei	—	—	—	—	—	—	—	—	—	—
76	Attività connesse ai trasporti	—	—	—	—	—	1	1	3	1	3
77	Agenzie viaggio, intermediari trasporti, magazzini	—	—	—	—	—	—	1	—	—	—
79	Comunicazioni	1	5	—	—	—	—	1	5	—	—
8	Credito e assicurazione, servizi imprese; noleggio	—	1	4	—	—	4	7	10	—	—
8A	Credito e assicurazione	—	1	4	—	—	—	2	4	—	—
81	Istituti di credito	—	1	4	—	—	—	1	3	—	—
82	Assicurazione	—	—	—	—	—	—	1	1	—	—
8B	Servizi prestati alle imprese; noleggio	—	—	—	—	—	4	5	6	—	—
83	Ausiliari finanziari, assicurazioni, servizi alle imprese	—	—	—	—	—	3	4	4	—	—
84	Noleggio di beni mobili	—	—	—	—	—	1	1	2	—	—
9	Pubblica amministrazione; servizi pubblici e privati	4	9	19	4	4	8	16	114	7	12
9A	Pubblica amministrazione	—	1	7	—	—	—	1	16	—	—
91	Pubblica amministrazione, sicurezza sociale obbligatoria	—	1	7	—	—	—	1	16	—	—
9B	Servizi pubblici e privati	4	8	12	4	4	8	15	98	7	12
92	Servizi d'igiene pubblica ed amministrazione di cimiteri	—	—	—	—	—	—	—	—	—	—
93	Istruzione	—	3	7	—	—	—	3	78	—	—
94	Ricerca e sviluppo	—	—	—	—	—	—	—	—	—	—
95	Sanità e servizi veterinari	—	1	1	—	—	—	3	5	—	—
96	Altri servizi sociali	—	—	—	—	—	—	—	—	—	—
97	Servizi ricreativi ed altri servizi culturali	—	—	—	—	—	1	2	3	—	—
98	Servizi personali	4	4	4	4	4	7	7	12	7	12
	TOTALE	84	92	222	46	77	157	177	601	50	163

per Comune e per ramo e classe di attività economica

177 VIGEVANO					178 VILLA BISCOSSI					179 VILLANOVA D'ARDENGHI					N. Classificazione
Imprese	Unità locali				Imprese	Unità locali				Imprese	Unità locali				
	TOTALE		di cui artigiane			TOTALE		di cui artigiane			TOTALE		di cui artigiane		
	Unità locali	Addetti	Unità locali	Addetti		Unità locali	Addetti	Unità locali	Addetti		Unità locali	Addetti	Unità locali	Addetti	
1	2	3	1	1	—	—	—	—	—	—	—	—	—	0	
—	—	—	—	—	—	—	—	—	—	—	—	—	—	01	
—	1	1	1	1	—	—	—	—	—	—	—	—	—	02	
—	—	—	—	—	—	—	—	—	—	—	—	—	—	03	
1	1	2	—	—	—	—	—	—	—	—	—	—	—	04	
2	6	367	—	—	—	—	—	—	—	1	1	—	—	1	
—	—	—	—	—	—	—	—	—	—	—	—	—	—	1A	
—	—	—	—	—	—	—	—	—	—	—	—	—	—	11	
—	—	—	—	—	—	—	—	—	—	—	—	—	—	12	
—	—	—	—	—	—	—	—	—	—	—	—	—	—	13	
—	—	—	—	—	—	—	—	—	—	—	—	—	—	14	
—	—	—	—	—	—	—	—	—	—	—	—	—	—	15	
2	6	367	—	—	—	—	—	—	—	7	7	—	—	1B	
1	5	355	—	—	—	—	—	—	—	1	1	—	—	16	
1	1	12	—	—	—	—	—	—	—	—	—	—	—	17	
28	32	352	20	68	—	—	—	—	—	2	2	42	—	2	
—	—	—	—	—	—	—	—	—	—	—	—	—	—	21	
3	3	7	3	7	—	—	—	—	—	—	—	—	—	22	
2	3	26	—	—	—	—	—	—	—	—	—	—	—	23	
13	13	60	10	40	—	—	—	—	—	—	—	—	—	24	
10	13	259	7	21	—	—	—	—	—	2	2	42	—	25	
—	—	—	—	—	—	—	—	—	—	—	—	—	—	26	
426	437	3.812	281	918	1	1	1	1	1	9	9	109	4	22	3
115	118	510	104	343	1	1	1	1	1	6	6	36	4	22	31
258	265	2.927	138	486	—	—	—	—	—	1	1	9	—	—	32
—	—	—	—	—	—	—	—	—	—	—	—	—	—	—	33
32	33	305	20	53	—	—	—	—	—	2	2	64	—	—	34
1	1	31	—	—	—	—	—	—	—	—	—	—	—	—	35
—	—	—	—	—	—	—	—	—	—	—	—	—	—	—	36
20	20	39	19	36	—	—	—	—	—	—	—	—	—	—	37
928	941	10.689	674	2.218	2	2	2	2	2	—	—	—	—	—	4
27	27	201	21	96	—	—	—	—	—	—	—	—	—	—	41
4	4	20	2	6	—	—	—	—	—	—	—	—	—	—	42
6	8	278	4	9	—	—	—	—	—	—	—	—	—	—	43
15	16	159	12	13	—	—	—	—	—	—	—	—	—	—	44
719	724	8.335	519	1.727	2	2	2	2	2	—	—	—	—	—	45
69	69	198	66	161	—	—	—	—	—	—	—	—	—	—	46
46	49	491	29	125	—	—	—	—	—	—	—	—	—	—	47
36	38	962	17	76	—	—	—	—	—	—	—	—	—	—	48
6	6	45	4	5	—	—	—	—	—	—	—	—	—	—	49
218	247	1.529	201	635	—	—	—	—	—	6	7	41	6	24	5
218	247	1.529	201	635	—	—	—	—	—	6	7	41	6	24	50
1.834	1.899	4.886	160	352	4	4	4	—	—	14	14	19	1	4	6
1.671	1.735	4.506	—	—	4	4	4	—	—	13	13	15	—	—	6A
215	232	1.029	—	—	1	1	1	—	—	1	1	1	—	—	61
15	15	39	—	—	—	—	—	—	—	1	1	1	—	—	62
94	95	156	—	—	—	—	—	—	—	—	—	—	—	—	63
902	936	2.057	—	—	2	2	2	—	—	5	5	5	—	—	64
247	257	759	—	—	—	—	—	—	—	2	2	2	—	—	65
198	200	466	—	—	1	1	1	—	—	4	4	6	—	—	66
163	164	380	160	352	—	—	—	—	—	7	7	4	7	4	6B
163	164	380	160	352	—	—	—	—	—	1	1	4	1	4	67
74	120	678	52	89	—	—	—	—	—	1	3	7	1	2	7
—	2	101	—	—	—	—	—	—	—	—	1	4	—	—	71
51	59	277	43	76	—	—	—	—	—	1	1	2	1	2	72
—	—	—	—	—	—	—	—	—	—	—	—	—	—	—	73
—	—	—	—	—	—	—	—	—	—	—	—	—	—	—	74
—	—	—	—	—	—	—	—	—	—	—	—	—	—	—	75
9	10	15	8	10	—	—	—	—	—	—	—	—	—	—	76
12	43	87	1	3	—	—	—	—	—	—	—	—	—	—	77
2	6	198	—	—	—	—	—	—	—	—	1	1	—	—	79
122	332	1.389	3	5	—	—	—	—	—	—	1	17	—	—	8
5	24	508	—	—	—	—	—	—	—	—	—	—	—	—	8A
5	21	499	—	—	—	—	—	—	—	—	—	—	—	—	81
—	3	9	—	—	—	—	—	—	—	—	—	—	—	—	82
117	308	881	3	5	—	—	—	—	—	—	7	17	—	—	8B
112	303	869	3	5	—	—	—	—	—	—	1	17	—	—	83
5	5	12	—	—	—	—	—	—	—	—	—	—	—	—	84
249	550	3.769	200	347	—	—	—	—	—	2	5	16	2	2	9
—	27	643	—	—	—	—	—	—	—	—	7	5	—	—	9A
—	21	643	—	—	—	—	—	—	—	—	1	5	—	—	91
249	529	3.126	200	347	—	—	—	—	—	2	4	11	2	2	9B
7	9	52	5	8	—	—	—	—	—	—	—	—	—	—	92
11	70	1.362	—	—	—	—	—	—	—	—	2	9	—	—	93
—	—	—	—	—	—	—	—	—	—	—	—	—	—	—	94
5	135	914	—	—	—	—	—	—	—	—	—	—	—	—	95
—	47	258	—	—	—	—	—	—	—	—	—	—	—	—	96
17	52	145	—	—	—	—	—	—	—	—	—	—	—	—	97
209	216	395	195	339	—	—	—	—	—	2	2	2	2	2	98
3.882	4.566	27.474	1.592	4.633	7	9	11	3	3	34	42	252	14	54	

segue TAV. 17 - Imprese, unità locali e relativi addetti

N. Classificazione	RAMI E CLASSI DI ATTIVITÀ ECONOMICA	180 VILLANTERIO				181 VISTARINO					
		Imprese	Unità locali				Imprese	Unità locali			
			TOTALE		di cui artigiane			TOTALE		di cui artigiane	
			Unità locali	Addetti	Unità locali	Addetti		Unità locali	Addetti	Unità locali	Addetti
0	Agricoltura, caccia, foreste e pesca	1	1	2	1	2	—	—	—	—	—
01	Agricoltura e caccia	—	—	—	—	—	—	—	—	—	—
02	Foreste	—	—	—	—	—	—	—	—	—	—
03	Pesca	—	—	—	—	—	—	—	—	—	—
04	Attività connesse con l'agricoltura	1	1	2	1	2	—	—	—	—	—
1	Energia, gas e acqua	—	—	—	—	—	—	—	—	—	—
1A	Estrazione di combustibili - industria petrolifera	—	—	—	—	—	—	—	—	—	—
11	Estrazione e agglomerazione di combustibili solidi	—	—	—	—	—	—	—	—	—	—
12	Cokerie	—	—	—	—	—	—	—	—	—	—
13	Industria dell'estrazione di petrolio e gas naturali	—	—	—	—	—	—	—	—	—	—
14	Industria petrolifera	—	—	—	—	—	—	—	—	—	—
15	Industria dei combustibili nucleari	—	—	—	—	—	—	—	—	—	—
1B	Energia elettrica, gas e acqua	—	—	—	—	—	—	—	—	—	—
16	Produzione, distribuzione energia elettrica, gas	—	—	—	—	—	—	—	—	—	—
17	Raccolta, depurazione e distribuzione d'acqua	—	—	—	—	—	—	—	—	—	—
2	Industrie estrattive - industrie manifatturiere per trasformazione minerali - industrie chimiche	—	1	25	—	—	—	—	—	—	—
21	Estrazione e preparazione di minerali metalliferi	—	—	—	—	—	—	—	—	—	—
22	Produzione e prima trasformazione dei metalli	—	—	—	—	—	—	—	—	—	—
23	Estraz. minerali non metalliferi e non energetici; torbiere	—	—	—	—	—	—	—	—	—	—
24	Lavorazione dei minerali non metalliferi	—	—	—	—	—	—	—	—	—	—
25	Industrie chimiche	—	1	25	—	—	—	—	—	—	—
26	Produzione di fibre artificiali e sintetiche	—	—	—	—	—	—	—	—	—	—
3	Industrie manifatturiere per lavorazione e trasformazione metalli; meccanica di precisione	15	15	118	11	46	8	8	18	8	18
31	Costruzione di prodotti in metallo	12	12	69	9	35	7	7	14	7	14
32	Costruzione, installazione macchine e materiale meccanico	2	2	48	1	10	—	—	—	—	—
33	Costruzione, installazione e riparazione macchine ufficio	—	—	—	—	—	—	—	—	—	—
34	Costruzione e installazione impianti	1	1	1	1	1	1	1	4	1	4
35	Costruzione, montaggio autoveicoli e carrozzerie	—	—	—	—	—	—	—	—	—	—
36	Industria della costruzione di altri mezzi di trasporto	—	—	—	—	—	—	—	—	—	—
37	Costruzione apparecchi di precisione; orologeria	—	—	—	—	—	—	—	—	—	—
4	Industrie manifatturiere alimentari, tessili, pelli, cuoio, abbigliamento, legno, mobilio e altre	19	20	135	11	24	4	4	10	4	10
41	Industrie alimentari di base	3	4	27	1	4	1	1	2	1	2
42	Industrie zuccheri, bevande e tabacco	—	—	—	—	—	—	—	—	—	—
43	Industrie tessili	3	3	25	1	1	—	—	—	—	—
44	Industrie delle pelli e del cuoio	—	—	—	—	—	—	—	—	—	—
45	Industrie calzature, abbigliamento e biancheria casa	2	2	2	2	2	1	1	2	1	2
46	Industrie del legno e del mobile in legno	5	5	46	3	8	1	1	4	1	4
47	Industrie della carta; stampa ed editoria	2	2	7	1	4	1	1	2	1	2
48	Industrie gomma e manufatti di materie plastiche	2	2	26	1	3	—	—	—	—	—
49	Industrie manifatturiere diverse	2	2	2	2	2	—	—	—	—	—
5	Industrie costruzioni, installazioni impianti edilizia	10	14	31	12	25	19	20	34	20	34
50	Edilizia e genio civile	10	14	31	12	25	19	20	34	20	34
6	Commercio, pubblici esercizi e alberghi; riparazioni beni di consumo e veicoli	91	92	220	8	31	18	19	30	2	6
6A	Commercio, pubblici esercizi e alberghi	83	84	189	—	—	16	17	24	—	—
61	Commercio all'ingrosso	13	13	75	—	—	—	—	—	—	—
62	Commercio all'ingrosso di materiali vari da recupero	2	2	4	—	—	—	—	—	—	—
63	Intermediari del commercio	5	5	5	—	—	1	1	1	—	—
64	Comm. minuto alimentari, abbigl., arredam.; farmacie	36	37	55	—	—	13	13	20	—	—
65	Comm. minuto veicoli, natanti, carburanti, libri, articoli vari	16	16	26	—	—	1	2	1	—	—
66	Pubblici esercizi ed esercizi alberghieri	11	11	24	—	—	1	1	2	—	—
6B	Riparazioni di beni di consumo e di veicoli	8	8	31	8	31	2	2	6	2	6
67	Riparazioni di beni di consumo e di veicoli	8	8	31	8	31	2	2	6	2	6
7	Trasporti e comunicazioni	5	6	13	5	6	—	1	2	—	—
71	Ferrovie	—	—	—	—	—	—	—	—	—	—
72	Altri trasporti terrestri	5	5	6	5	6	—	—	—	—	—
73	Trasporti fluviali, lacuali e lagunari	—	—	—	—	—	—	—	—	—	—
74	Trasporti marittimi e cabotaggio	—	—	—	—	—	—	—	—	—	—
75	Trasporti aerei	—	—	—	—	—	—	—	—	—	—
76	Attività connesse ai trasporti	—	—	—	—	—	—	—	—	—	—
77	Agenzie viaggio, intermediari trasporti, magazzini	—	—	—	—	—	—	—	—	—	—
79	Comunicazioni	—	1	7	—	—	—	1	2	—	—
8	Credito e assicurazione, servizi imprese; noleggio	1	9	31	—	—	—	—	—	—	—
8A	Credito e assicurazione	—	1	11	—	—	—	—	—	—	—
81	Istituti di credito	—	1	11	—	—	—	—	—	—	—
82	Assicurazione	—	—	—	—	—	—	—	—	—	—
8B	Servizi prestati alle imprese; noleggio	1	8	20	—	—	—	—	—	—	—
83	Ausiliari finanziari, assicurazioni, servizi alle imprese	1	8	20	—	—	—	—	—	—	—
84	Noleggio di beni mobili	—	—	—	—	—	—	—	—	—	—
9	Pubblica amministrazione; servizi pubblici e privati	10	18	93	9	13	1	7	20	1	1
9A	Pubblica amministrazione	—	2	11	—	—	—	1	3	—	—
91	Pubblica amministrazione, sicurezza sociale obbligatoria	—	2	11	—	—	—	1	3	—	—
9B	Servizi pubblici e privati	10	16	82	9	13	1	6	17	1	1
92	Servizi d'igiene pubblica ed amministrazione di cimiteri	—	—	—	—	—	—	—	—	—	—
93	Istruzione	—	3	64	—	—	—	3	14	—	—
94	Ricerca e sviluppo	—	—	—	—	—	—	—	—	—	—
95	Sanità e servizi veterinari	1	4	5	—	—	—	2	2	—	—
96	Altri servizi sociali	—	—	—	—	—	—	—	—	—	—
97	Servizi ricreativi ed altri servizi culturali	—	—	—	—	—	—	—	—	—	—
98	Servizi personali	9	9	13	9	13	1	1	1	1	1
	TOTALE	152	176	668	57	147	50	59	114	35	69

per Comune e per ramo e classe di attività economica

182 VOGHERA					183 VOLPARA					184 ZAVATTARELLO					N. Classificazione
Imprese	Unità locali				Imprese	Unità locali				Imprese	Unità locali				
	TOTALE		di cui artigiane			TOTALE		di cui artigiane			TOTALE		di cui artigiane		
	Unità locali	Addetti	Unità locali	Addetti		Unità locali	Addetti	Unità locali	Addetti		Unità locali	Addetti	Unità locali	Addetti	
10	12	36	7	10	8	8	13	—	—	—	—	—	—	0	
—	—	—	—	—	—	—	—	—	—	—	—	—	—	01	
—	—	—	—	—	—	—	—	—	—	—	—	—	—	02	
—	—	—	—	—	—	—	—	—	—	—	—	—	—	03	
10	12	36	7	10	8	8	13	—	—	—	—	—	—	04	
2	5	252	—	—	—	—	—	—	—	—	—	—	—	1	
—	—	—	—	—	—	—	—	—	—	—	—	—	—	1A	
—	—	—	—	—	—	—	—	—	—	—	—	—	—	11	
—	—	—	—	—	—	—	—	—	—	—	—	—	—	12	
—	—	—	—	—	—	—	—	—	—	—	—	—	—	13	
—	—	—	—	—	—	—	—	—	—	—	—	—	—	14	
—	—	—	—	—	—	—	—	—	—	—	—	—	—	15	
2	5	252	—	—	—	—	—	—	—	—	—	—	—	1B	
1	4	208	—	—	—	—	—	—	—	—	—	—	—	16	
1	1	44	—	—	—	—	—	—	—	—	—	—	—	17	
24	29	308	13	30	—	—	—	—	—	4	4	16	3	7	2
—	—	—	—	—	—	—	—	—	—	—	—	—	—	—	21
—	—	—	—	—	—	—	—	—	—	—	—	—	—	—	22
1	1	4	1	4	—	—	—	—	—	—	—	—	—	—	23
20	25	286	10	21	—	—	—	—	—	4	4	16	3	7	24
3	3	18	2	5	—	—	—	—	—	—	—	—	—	—	25
—	—	—	—	—	—	—	—	—	—	—	—	—	—	—	26
182	195	2.711	150	388	2	2	2	2	2	5	5	92	3	8	3
97	101	838	86	199	2	2	2	2	2	4	4	91	2	7	31
41	48	917	25	79	—	—	—	—	—	1	1	1	1	1	32
2	3	8	2	4	—	—	—	—	—	—	—	—	—	—	33
18	18	193	14	46	—	—	—	—	—	—	—	—	—	—	34
—	—	—	—	—	—	—	—	—	—	—	—	—	—	—	35
—	—	—	—	—	—	—	—	—	—	—	—	—	—	—	36
24	24	686	—	—	—	—	—	—	—	—	—	—	—	—	37
24	24	69	23	60	—	—	—	—	—	—	—	—	—	—	—
198	207	1.026	176	363	1	1	1	1	1	25	25	85	22	41	4
18	20	129	13	50	—	—	—	—	—	4	4	7	4	7	41
4	4	24	2	7	—	—	—	—	—	—	—	—	—	—	42
8	8	205	6	7	1	1	1	1	1	9	9	65	6	21	43
2	2	4	2	4	—	—	—	—	—	1	1	1	1	1	44
72	73	121	70	104	—	—	—	—	—	5	5	5	5	5	45
43	45	158	43	87	—	—	—	—	—	6	6	7	6	7	46
19	21	118	15	43	—	—	—	—	—	—	—	—	—	—	47
16	18	219	10	21	—	—	—	—	—	—	—	—	—	—	48
16	16	48	15	40	—	—	—	—	—	—	—	—	—	—	49
183	211	721	169	381	1	2	5	1	1	29	31	54	27	36	5
183	211	721	169	381	1	2	5	1	1	29	31	54	27	36	50
1.156	1.238	3.240	115	256	2	2	4	—	—	54	57	75	7	7	6
1.041	1.120	2.975	—	—	2	2	4	—	—	47	50	68	—	—	6A
99	114	567	—	—	—	—	—	—	—	5	5	6	—	—	61
15	15	27	—	—	—	—	—	—	—	—	—	—	—	—	62
30	30	61	—	—	—	—	—	—	—	2	2	2	—	—	63
619	654	1.448	—	—	1	1	2	—	—	30	31	40	—	—	64
161	184	534	—	—	—	—	—	—	—	2	4	3	—	—	65
117	123	338	—	—	1	1	2	—	—	8	8	17	—	—	66
115	118	265	115	256	—	—	—	—	—	7	7	7	7	7	6B
115	118	265	115	256	—	—	—	—	—	7	7	7	7	7	67
105	145	1.476	94	145	—	—	—	—	—	6	8	12	6	6	7
—	2	941	—	—	—	—	—	—	—	—	—	—	—	—	71
80	82	228	75	111	—	—	—	—	—	6	6	6	6	6	72
—	—	—	—	—	—	—	—	—	—	—	—	—	—	—	73
—	—	—	—	—	—	—	—	—	—	—	—	—	—	—	74
—	—	—	—	—	—	—	—	—	—	—	—	—	—	—	75
19	20	43	19	34	—	—	—	—	—	—	—	—	—	—	76
4	33	68	—	—	—	—	—	—	—	—	1	—	—	—	77
2	8	196	—	—	—	—	—	—	—	—	1	6	—	—	79
78	215	768	3	4	—	—	—	—	—	1	2	7	—	—	8
—	10	251	—	—	—	—	—	—	—	—	7	5	—	—	8A
—	7	242	—	—	—	—	—	—	—	—	1	5	—	—	81
—	3	9	—	—	—	—	—	—	—	—	—	—	—	—	82
78	205	517	3	4	—	—	—	—	—	1	1	2	—	—	8B
78	205	517	3	4	—	—	—	—	—	1	1	2	—	—	83
—	—	—	—	—	—	—	—	—	—	—	—	—	—	—	84
222	497	3.652	190	325	—	2	4	—	—	6	14	27	5	5	9
—	26	366	—	—	—	1	3	—	—	—	2	8	—	—	9A
—	26	366	—	—	—	1	3	—	—	—	2	8	—	—	91
222	471	3.286	190	325	—	1	1	—	—	6	12	19	5	5	9B
8	13	173	6	25	—	—	—	—	—	—	—	—	—	—	92
5	54	1.202	—	—	—	1	1	—	—	—	5	11	—	—	93
1	4	17	—	—	—	—	—	—	—	—	—	—	—	—	94
9	116	1.348	—	—	—	—	—	—	—	—	1	2	—	—	95
—	53	127	—	—	—	—	—	—	—	—	—	—	—	—	96
16	46	111	—	—	—	—	—	—	—	1	1	1	—	—	97
183	185	308	184	300	—	—	—	—	—	5	5	5	5	5	98
2.160	2.754	14.190	917	1.902	14	17	29	4	4	130	146	368	73	110	

segue TAV. 17 - Imprese, unità locali e relativi addetti

N. Classificazione	RAMI E CLASSI DI ATTIVITÀ ECONOMICA	185 ZECCONE					186 ZEME							
		Imprese	Unità locali				Imprese	Unità locali						
			TOTALE		di cui artigiane			TOTALE		di cui artigiane				
			Unità locali	Addetti	Unità locali	Addetti		Unità locali	Addetti	Unità locali	Addetti			
0	Agricoltura, caccia, foreste e pesca	—	—	—	—	—	—	—	—	—	—	—	—	—
01	Agricoltura e caccia	—	—	—	—	—	—	—	—	—	—	—	—	—
02	Foreste	—	—	—	—	—	—	—	—	—	—	—	—	—
03	Pesca	—	—	—	—	—	—	—	—	—	—	—	—	—
04	Attività connesse con l'agricoltura	—	—	—	—	—	—	—	—	—	—	—	—	—
1	Energia, gas e acqua	—	—	—	—	—	—	—	—	—	—	—	—	—
1A	Estrazione di combustibili - industria petrolifera	—	—	—	—	—	—	—	—	—	—	—	—	—
11	Estrazione e agglomerazione di combustibili solidi	—	—	—	—	—	—	—	—	—	—	—	—	—
12	Cokerie	—	—	—	—	—	—	—	—	—	—	—	—	—
13	Industria dell'estrazione di petrolio e gas naturali	—	—	—	—	—	—	—	—	—	—	—	—	—
14	Industria petrolifera	—	—	—	—	—	—	—	—	—	—	—	—	—
15	Industria dei combustibili nucleari	—	—	—	—	—	—	—	—	—	—	—	—	—
1B	Energia elettrica, gas e acqua	—	—	—	—	—	—	—	—	—	—	—	—	—
16	Produzione, distribuzione energia elettrica, gas	—	—	—	—	—	—	—	—	—	—	—	—	—
17	Raccolta, depurazione e distribuzione d'acqua	—	—	—	—	—	—	—	—	—	—	—	—	—
2	Industrie estrattive - industrie manifatturiere per trasformazione minerali - industrie chimiche	—	—	—	—	—	—	—	—	—	—	—	—	—
21	Estrazione e preparazione di minerali metalliferi	—	—	—	—	—	—	—	—	—	—	—	—	—
22	Produzione e prima trasformazione dei metalli	—	—	—	—	—	—	—	—	—	—	—	—	—
23	Estraz. minerali non metalliferi e non energetici; torbiere	—	—	—	—	—	—	—	—	—	—	—	—	—
24	Lavorazione dei minerali non metalliferi	—	—	—	—	—	—	—	—	—	—	—	—	—
25	Industrie chimiche	—	—	—	—	—	—	—	—	—	—	—	—	—
26	Produzione di fibre artificiali e sintetiche	—	—	—	—	—	—	—	—	—	—	—	—	—
3	Industrie manifatturiere per lavorazione e trasformazione metalli; meccanica di precisione	3	4	85	2	4	3	3	6	3	6	3	6	
31	Costruzione di prodotti in metallo	2	2	4	2	4	1	1	2	1	2	1	2	
32	Costruzione, installazione macchine e materiale meccanico	—	1	80	—	—	2	2	4	—	2	4	—	
33	Costruzione, installazione e riparazione macchine ufficio	—	—	—	—	—	—	—	—	—	—	—	—	
34	Costruzione e installazione impianti	1	1	1	—	—	—	—	—	—	—	—	—	
35	Costruzione, montaggio autoveicoli e carrozzerie	—	—	—	—	—	—	—	—	—	—	—	—	
36	Industria della costruzione di altri mezzi di trasporto	—	—	—	—	—	—	—	—	—	—	—	—	
37	Costruzione apparecchi di precisione; orologeria	—	—	—	—	—	—	—	—	—	—	—	—	
4	Industrie manifatturiere alimentari, tessili, pelli, cuoio, abbigliamento, legno, mobilio e altre	6	6	12	6	12	6	6	82	5	6	5	6	
41	Industrie alimentari di base	2	2	4	2	4	1	1	2	1	2	1	2	
42	Industrie zuccheri, bevande e tabacco	—	—	—	—	—	—	—	—	—	—	—	—	
43	Industrie tessili	—	—	—	—	—	—	—	—	—	—	—	—	
44	Industrie delle pelli e del cuoio	—	—	—	—	—	1	1	1	1	1	1	1	
45	Industrie calzature, abbigliamento e biancheria casa	—	—	—	—	—	—	—	—	—	—	—	—	
46	Industrie del legno e del mobile in legno	1	1	1	1	1	1	1	1	1	1	1	1	
47	Industrie della carta; stampa ed editoria	2	2	3	2	3	3	3	78	2	2	2	2	
48	Industrie gomma e manufatti di materie plastiche	—	—	—	—	—	—	—	—	—	—	—	—	
49	Industrie manifatturiere diverse	1	1	4	1	4	—	—	—	—	—	—	—	
5	Industrie costruzioni, installazioni impianti edilizia	4	4	10	4	10	5	6	20	6	20	6	20	
50	Edilizia e genio civile	4	4	10	4	10	5	6	20	6	20	6	20	
6	Commercio, pubblici esercizi e alberghi; riparazioni beni di consumo e veicoli	21	23	36	4	10	36	37	61	3	7	3	7	
6A	Commercio, pubblici esercizi e alberghi	17	19	26	—	—	33	34	54	—	—	—	—	
61	Commercio all'ingrosso	2	2	4	—	—	2	2	5	—	—	—	—	
62	Commercio all'ingrosso di materiali vari da recupero	—	—	—	—	—	—	—	—	—	—	—	—	
63	Intermediari del commercio	—	—	—	—	—	—	—	—	—	—	—	—	
64	Comm. minuto alimentari, abbigl., arredam.; farmacie	11	11	15	—	—	4	4	6	—	—	—	—	
65	Comm. minuto veicoli, natanti, carburanti, libri, articoli vari	—	2	2	—	—	2	3	9	—	—	—	—	
66	Pubblici esercizi ed esercizi alberghieri	4	4	5	—	—	5	5	7	—	—	—	—	
6B	Riparazioni di beni di consumo e di veicoli	4	4	10	4	10	3	3	7	3	7	3	7	
67	Riparazioni di beni di consumo e di veicoli	4	4	10	4	10	3	3	7	3	7	3	7	
7	Trasporti e comunicazioni	2	2	2	2	2	1	4	7	1	1	1	1	
71	Ferrovie	—	—	—	—	—	—	—	—	—	—	—	—	
72	Altri trasporti terrestri	—	—	—	—	—	—	—	—	—	—	—	—	
73	Trasporti fluviali, lacuali e lagunari	2	2	2	2	2	1	1	1	1	1	1	1	
74	Trasporti marittimi e cabotaggio	—	—	—	—	—	—	—	—	—	—	—	—	
75	Trasporti aerei	—	—	—	—	—	—	—	—	—	—	—	—	
76	Attività connesse ai trasporti	—	—	—	—	—	—	—	—	—	—	—	—	
77	Agenzie viaggio, intermediari trasporti, magazzini	—	—	—	—	—	—	—	—	—	—	—	—	
79	Comunicazioni	—	—	—	—	—	—	1	1	—	—	—	—	
8	Credito e assicurazione, servizi imprese; noleggio	—	2	2	—	—	—	4	5	—	—	—	—	
8A	Credito e assicurazione	—	—	—	—	—	—	1	2	—	—	—	—	
81	Istituti di credito	—	—	—	—	—	—	—	—	—	—	—	—	
82	Assicurazione	—	—	—	—	—	—	1	2	—	—	—	—	
8B	Servizi prestati alle imprese; noleggio	—	2	2	—	—	—	—	—	—	—	—	—	
83	Ausiliari finanziari, assicurazioni, servizi alle imprese	—	2	2	—	—	—	3	3	—	—	—	—	
84	Noleggio di beni mobili	—	—	—	—	—	—	3	3	—	—	—	—	
9	Pubblica amministrazione; servizi pubblici e privati	3	7	13	3	3	6	12	25	6	6	6	6	
9A	Pubblica amministrazione	—	1	5	—	—	—	1	9	—	—	—	—	
91	Pubblica amministrazione, sicurezza sociale obbligatoria	—	1	5	—	—	—	1	9	—	—	—	—	
9B	Servizi pubblici e privati	3	6	8	3	3	6	11	16	6	6	6	6	
92	Servizi d'igiene pubblica ed amministrazione di cimiteri	—	—	—	—	—	—	—	—	—	—	—	—	
93	Istruzione	—	2	5	—	—	—	3	8	—	—	—	—	
94	Ricerca e sviluppo	—	—	—	—	—	—	—	—	—	—	—	—	
95	Sanità e servizi veterinari	—	1	—	—	—	—	2	2	—	—	—	—	
96	Altri servizi sociali	—	—	—	—	—	—	—	—	—	—	—	—	
97	Servizi ricreativi ed altri servizi culturali	—	—	—	—	—	—	—	—	—	—	—	—	
98	Servizi personali	—	—	—	—	—	—	—	—	—	—	—	—	
	TOTALE	39	48	160	21	41	60	75	212	25	50	25	50	

per Comune e per ramo e classe di attività economica

187 ZENEVREDO					188 ZERBO					189 ZERBOLO'					N. Classifi- cazione
Imprese	Unità locali				Imprese	Unità locali				Imprese	Unità locali				
	TOTALE		di cui artigiane			TOTALE		di cui artigiane			TOTALE		di cui artigiane		
	Unità locali	Addetti	Unità locali	Addetti		Unità locali	Addetti	Unità locali	Addetti		Unità locali	Addetti	Unità locali	Addetti	
62	62	83	—	—	2	2	4	2	4	—	—	—	—	0	
—	—	—	—	—	—	—	—	—	—	—	—	—	—	01	
—	—	—	—	—	—	—	—	—	—	—	—	—	—	02	
62	62	83	—	—	2	2	4	2	4	—	—	—	—	03	
—	—	—	—	—	—	—	—	—	—	—	—	—	—	04	
—	—	—	—	—	—	—	—	—	—	—	—	—	—	1	
—	—	—	—	—	—	—	—	—	—	—	—	—	—	1A	
—	—	—	—	—	—	—	—	—	—	—	—	—	—	11	
—	—	—	—	—	—	—	—	—	—	—	—	—	—	12	
—	—	—	—	—	—	—	—	—	—	—	—	—	—	13	
—	—	—	—	—	—	—	—	—	—	—	—	—	—	14	
—	—	—	—	—	—	—	—	—	—	—	—	—	—	15	
—	—	—	—	—	—	—	—	—	—	—	—	—	—	1B	
—	—	—	—	—	—	—	—	—	—	—	—	—	—	16	
—	—	—	—	—	—	—	—	—	—	—	—	—	—	17	
1	1	4	—	—	—	—	—	—	—	—	—	—	—	2	
—	—	—	—	—	—	—	—	—	—	—	—	—	—	21	
—	—	—	—	—	—	—	—	—	—	—	—	—	—	22	
—	—	—	—	—	—	—	—	—	—	—	—	—	—	23	
1	1	4	—	—	—	—	—	—	—	—	—	—	—	24	
—	—	—	—	—	—	—	—	—	—	—	—	—	—	25	
—	—	—	—	—	—	—	—	—	—	—	—	—	—	26	
2	2	2	2	2	1	1	2	1	2	2	2	23	1	3	
1	1	1	1	1	1	1	2	1	2	2	2	23	1	31	
1	1	1	1	1	—	—	—	—	—	—	—	—	—	32	
—	—	—	—	—	—	—	—	—	—	—	—	—	—	33	
—	—	—	—	—	—	—	—	—	—	—	—	—	—	34	
—	—	—	—	—	—	—	—	—	—	—	—	—	—	35	
—	—	—	—	—	—	—	—	—	—	—	—	—	—	36	
—	—	—	—	—	—	—	—	—	—	—	—	—	—	37	
2	2	5	2	5	3	3	62	2	6	7	7	17	7	4	
1	1	3	1	3	1	1	3	1	3	2	2	12	2	41	
—	—	—	—	—	—	—	—	—	—	—	—	—	—	42	
—	—	—	—	—	—	—	—	—	—	1	1	1	1	43	
—	—	—	—	—	—	—	—	—	—	—	—	—	—	44	
1	1	2	1	2	1	1	3	1	3	3	3	3	3	45	
—	—	—	—	—	—	—	—	—	—	1	1	1	1	46	
—	—	—	—	—	—	—	—	—	—	—	—	—	—	47	
—	—	—	—	—	—	—	—	—	—	—	—	—	—	48	
—	—	—	—	—	1	1	56	—	—	—	—	—	—	49	
1	1	1	1	1	9	10	18	10	18	4	4	10	4	5	
1	1	1	1	1	9	10	18	10	18	4	4	10	4	50	
7	8	10	—	—	14	14	22	—	—	24	24	51	1	6	
7	8	10	—	—	14	14	22	—	—	23	23	49	—	6A	
3	3	5	—	—	3	3	5	—	—	—	—	—	—	61	
—	—	—	—	—	—	—	—	—	—	—	—	—	—	62	
2	2	2	—	—	7	7	10	—	—	14	14	24	—	63	
—	1	1	—	—	1	1	1	—	—	—	—	—	—	64	
2	2	2	—	—	3	3	6	—	—	9	9	25	—	65	
—	—	—	—	—	—	—	—	—	—	7	7	2	1	66	
—	—	—	—	—	—	—	—	—	—	1	1	2	1	6B	
2	2	2	2	2	1	1	1	1	1	—	2	4	—	67	
—	—	—	—	—	—	—	—	—	—	—	—	—	—	7	
2	2	2	2	2	1	1	1	1	1	—	—	—	—	71	
—	—	—	—	—	—	—	—	—	—	—	—	—	—	72	
—	—	—	—	—	—	—	—	—	—	—	—	—	—	73	
—	—	—	—	—	—	—	—	—	—	—	—	—	—	74	
—	—	—	—	—	—	—	—	—	—	—	—	—	—	75	
—	—	—	—	—	—	—	—	—	—	—	—	—	—	76	
—	—	—	—	—	—	—	—	—	—	—	1	—	—	77	
—	—	—	—	—	—	—	—	—	—	—	1	4	—	79	
—	—	—	—	—	—	—	—	—	—	—	—	—	—	8	
—	—	—	—	—	—	—	—	—	—	—	—	—	—	8A	
—	—	—	—	—	—	—	—	—	—	—	—	—	—	81	
—	—	—	—	—	—	—	—	—	—	—	—	—	—	82	
—	—	—	—	—	—	—	—	—	—	—	—	—	—	8B	
—	—	—	—	—	—	—	—	—	—	—	—	—	—	83	
—	—	—	—	—	—	—	—	—	—	—	—	—	—	84	
—	2	5	—	—	—	5	11	—	—	4	8	21	3	9	
—	7	3	—	—	—	7	4	—	—	—	7	5	—	9A	
—	1	3	—	—	—	1	4	—	—	—	1	5	—	91	
—	7	2	—	—	—	4	7	—	—	4	7	16	3	9B	
—	—	—	—	—	—	—	—	—	—	—	—	—	—	92	
—	1	2	—	—	—	2	5	—	—	—	3	12	—	93	
—	—	—	—	—	—	—	—	—	—	—	—	—	—	94	
—	—	—	—	—	—	1	1	—	—	—	—	—	—	95	
—	—	—	—	—	—	1	1	—	—	—	—	—	—	96	
—	—	—	—	—	—	—	—	—	—	1	1	1	—	97	
—	—	—	—	—	—	—	—	—	—	3	3	3	3	98	
77	80	112	7	10	30	36	120	16	31	41	47	126	16	33	

segue TAV. 17 - Imprese, unità locali e relativi addetti per Comune e per ramo e classe di attività economica

N. Classificazione	RAMI E CLASSI DI ATTIVITÀ ECONOMICA	190 ZINASCO				
		Imprese	Unità locali			
			TOTALE		di cui artigiane	
			Unità locali	Addetti	Unità locali	Addetti
0	Agricoltura, caccia, foreste e pesca	4	4	4	4	4
01	Agricoltura e caccia	—	—	—	—	—
02	Foreste	—	—	—	—	—
03	Pesca	—	—	—	—	—
04	Attività connesse con l'agricoltura	4	4	4	4	4
1	Energia, gas e acqua	—	—	—	—	—
1A	Estrazione di combustibili - industria petrolifera	—	—	—	—	—
11	Estrazione e agglomerazione di combustibili solidi	—	—	—	—	—
12	Cokerie	—	—	—	—	—
13	Industria dell'estrazione di petrolio e gas naturali	—	—	—	—	—
14	Industria petrolifera	—	—	—	—	—
15	Industria dei combustibili nucleari	—	—	—	—	—
1B	Energia elettrica, gas e acqua	—	—	—	—	—
16	Produzione, distribuzione energia elettrica, gas	—	—	—	—	—
17	Raccolta, depurazione e distribuzione d'acqua	—	—	—	—	—
2	Industrie estrattive - industrie manifatturiere per trasformazione minerali - industrie chimiche	3	5	10	5	10
21	Estrazione e preparazione di minerali metalliferi	—	—	—	—	—
22	Produzione e prima trasformazione dei metalli	—	—	—	—	—
23	Estraz. minerali non metalliferi e non energetici; torbiere	2	4	8	4	8
24	Lavorazione dei minerali non metalliferi	—	—	—	—	—
25	Industrie chimiche	1	1	2	1	2
26	Produzione di fibre artificiali e sintetiche	—	—	—	—	—
3	Industrie manifatturiere per lavorazione e trasformazione metalli; meccanica di precisione	7	7	24	7	24
31	Costruzione di prodotti in metallo	5	5	18	5	18
32	Costruzione, installazione macchine e materiale meccanico	1	1	5	1	5
33	Costruzione, installazione e riparazione macchine ufficio	—	—	—	—	—
34	Costruzione e installazione impianti	1	1	1	1	1
35	Costruzione, montaggio autoveicoli e carrozzerie	—	—	—	—	—
36	Industria della costruzione di altri mezzi di trasporto	—	—	—	—	—
37	Costruzione apparecchi di precisione; orologeria	—	—	—	—	—
4	Industrie manifatturiere alimentari, tessili, pelli, cuoio, abbigliamento, legno, mobilio e altre	12	12	22	11	19
41	Industrie alimentari di base	4	4	8	3	5
42	Industrie zucchero, bevande e tabacco	—	—	—	—	—
43	Industrie tessili	1	1	1	1	1
44	Industrie delle pelli e del cuoio	—	—	—	—	—
45	Industrie calzature, abbigliamento e biancheria casa	1	1	1	1	1
46	Industrie del legno e del mobile in legno	5	5	7	5	7
47	Industrie della carta; stampa ed editoria	—	—	—	—	—
48	Industrie gomma e manufatti di materie plastiche	1	1	5	1	5
49	Industrie manifatturiere diverse	—	—	—	—	—
5	Industrie costruzioni, installazioni impianti edilizia	23	24	61	22	43
50	Edilizia e genio civile	23	24	61	22	43
6	Commercio, pubblici esercizi e alberghi; riparazioni beni di consumo e veicoli	76	77	108	8	14
6A	Commercio, pubblici esercizi e alberghi	68	69	94	—	—
61	Commercio all'ingrosso	4	4	6	—	—
62	Commercio all'ingrosso di materiali vari da recupero	—	—	—	—	—
63	Intermediari del commercio	8	8	9	—	—
64	Comm. minuto alimentari, abbigl., arredam.; farmacie	40	41	56	—	—
65	Comm. minuto veicoli, natanti, carburanti, libri, articoli vari	6	6	6	—	—
66	Pubblici esercizi ed esercizi alberghieri	10	10	17	—	—
6B	Riparazioni di beni di consumo e di veicoli	8	8	14	8	14
67	Riparazioni di beni di consumo e di veicoli	8	8	14	8	14
7	Trasporti e comunicazioni	4	9	17	4	4
71	Ferrovie	—	1	7	—	—
72	Altri trasporti terrestri	4	4	4	4	4
73	Trasporti fluviali, lacuali e lagunari	—	—	—	—	—
74	Trasporti marittimi e cabotaggio	—	—	—	—	—
75	Trasporti aerei	—	—	—	—	—
76	Attività connesse ai trasporti	—	—	—	—	—
77	Agenzie viaggio, intermediari trasporti, magazzini	—	1	—	—	—
79	Comunicazioni	—	3	6	—	—
8	Credito e assicurazione, servizi imprese; noleggio	2	4	7	—	—
8A	Credito e assicurazione	—	1	4	—	—
81	Istituti di credito	—	1	4	—	—
82	Assicurazione	—	—	—	—	—
8B	Servizi prestati alle imprese; noleggio	2	3	3	—	—
83	Ausiliari finanziari, assicurazioni, servizi alle imprese	2	3	3	—	—
84	Noleggio di beni mobili	—	—	—	—	—
9	Pubblica amministrazione; servizi pubblici e privati	10	32	56	9	10
9A	Pubblica amministrazione	—	2	9	—	—
91	Pubblica amministrazione, sicurezza sociale obbligatoria	—	2	9	—	—
9B	Servizi pubblici e privati	10	30	47	9	10
92	Servizi d'igiene pubblica ed amministrazione di cimiteri	—	3	3	—	—
93	Istruzione	—	7	22	—	—
94	Ricerca e sviluppo	—	—	—	—	—
95	Sanità e servizi veterinari	—	9	8	—	—
96	Altri servizi sociali	—	—	—	—	—
97	Servizi ricreativi ed altri servizi culturali	1	2	4	—	—
98	Servizi personali	9	9	10	9	10
	TOTALE	141	174	309	70	128



appendice

A - Imprese, unità locali e addetti del censimento 1971, per ramo e classe di attività economica

(Dati rielaborati secondo la classificazione delle attività economiche del 1981)

N. Classificazione	RAMI E CLASSI DI ATTIVITÀ ECONOMICA	IMPRESE				UNITÀ LOCALI			
		TOTALE		di cui artigiane		TOTALE		di cui artigiane	
		Imprese	Addetti	Imprese	Addetti	Unità locali	Addetti	Unità locali	Addetti
0	Agricoltura, caccia, foreste e pesca	332	1.193	214	531	355	1.195	215	530
01	Agricoltura e caccia	—	—	—	—	—	—	—	—
02	Foreste	37	197	23	116	45	165	23	116
03	Pesca	8	15	7	7	9	46	7	7
04	Attività connesse con l'agricoltura	287	981	184	408	301	984	185	407
1	Energia, gas e acqua	51	353	—	—	120	2.220	—	—
1A	Estrazione di combustibili - industria petrolifera	2	39	—	—	8	682	—	—
11	Estrazione e agglomerazione di combustibili solidi	—	—	—	—	—	—	—	—
12	Cokerie	—	—	—	—	—	—	—	—
13	Industria dell'estrazione di petrolio e gas naturali	—	—	—	—	2	11	—	—
14	Industria petrolifera	2	39	—	—	6	671	—	—
15	Industria dei combustibili nucleari	—	—	—	—	—	—	—	—
1B	Energia elettrica, gas e acqua	49	314	—	—	112	1.538	—	—
16	Produzione, distribuzione energia elettrica, gas	9	135	—	—	51	1.159	—	—
17	Raccolta, depurazione e distribuzione d'acqua	40	179	—	—	61	379	—	—
2	Industrie estrattive - industrie manifatturiere per trasformazione minerali - industrie chimiche	307	5.444	191	676	370	8.116	192	675
21	Estrazione e preparazione di minerali metalliferi	—	—	—	—	—	—	—	—
22	Produzione e prima trasformazione dei metalli	11	65	9	37	13	112	10	37
23	Estraz. minerali non metalliferi e non energetici; torbiere	24	248	14	58	37	279	14	58
24	Lavorazione dei minerali non metalliferi	214	3.427	142	484	247	4.524	142	483
25	Industrie chimiche	58	1.704	26	97	71	1.940	26	97
26	Produzione di fibre artificiali e sintetiche	—	—	—	—	2	1.261	—	—
3	Industrie manifatturiere per lavorazione e trasformazione metalli; meccanica di precisione	1.717	22.722	1.426	4.860	1.784	24.906	1.430	4.853
31	Costruzione di prodotti in metallo	1.008	6.555	912	2.643	1.032	6.909	914	2.637
32	Costruzione, installazione macchine e materiale meccanico	452	12.428	313	1.552	467	13.041	313	1.551
33	Costruzione, installazione e riparazione macchine ufficio	15	25	15	25	16	27	15	25
34	Costruzione e installazione impianti	198	2.894	153	514	220	4.086	153	514
35	Costruzione, montaggio autoveicoli e carrozzerie	10	211	3	11	10	210	3	11
36	Industria della costruzione di altri mezzi di trasporto	2	53	—	1	3	56	1	1
37	Costruzione apparecchi di precisione; orologeria	32	556	29	114	36	577	31	114
4	Industrie manifatturiere alimentari, tessili, pelli, cuoio, abbigliamento, legno, mobilio e altre	3.996	33.711	3.360	8.274	4.110	42.231	3.370	8.269
41	Industrie alimentari di base	345	2.773	263	759	377	4.690	265	755
42	Industrie zucchero, bevande e tabacco	82	1.267	43	174	90	1.524	43	174
43	Industrie tessili	242	2.833	190	600	256	5.711	192	602
44	Industrie delle pelli e del cuoio	69	775	61	218	72	851	61	218
45	Industrie calzature, abbigliamento e biancheria casa	1.993	15.317	1.728	3.830	2.010	17.563	1.730	3.830
46	Industrie del legno e del mobile in legno	876	4.469	814	1.728	889	4.527	817	1.725
47	Industrie della carta; stampa ed editoria	147	1.642	100	354	153	1.575	100	353
48	Industrie gomma e manufatti di materie plastiche	155	3.833	96	349	174	4.980	96	348
49	Industrie manifatturiere diverse	87	802	65	262	89	810	66	264
5	Industrie costruzioni, installazioni impianti edilizia	1.595	9.172	1.359	4.074	1.823	9.661	1.382	4.073
50	Edilizia e genio civile	1.595	9.172	1.359	4.074	1.823	9.661	1.382	4.073
6	Commercio, pubblici esercizi e alberghi; riparazioni beni di consumo e veicoli	14.993	31.340	1.144	2.520	15.486	32.137	1.150	2.461
6A	Commercio, pubblici esercizi e alberghi	13.841	28.779	—	—	14.316	29.549	—	—
61	Commercio all'ingrosso	1.288	4.760	—	—	1.372	5.011	—	—
62	Commercio all'ingrosso di materiali vari da recupero	53	117	—	—	54	116	—	—
63	Intermediari del commercio	179	282	—	—	183	285	—	—
64	Comm. minuto alimentari, abbigl., arredam.; farmacie	8.696	15.823	—	—	8.890	15.979	—	—
65	Comm. minuto veicoli, natanti, carburanti, libri, articoli vari	1.449	2.985	—	—	1.622	3.276	—	—
66	Pubblici esercizi ed esercizi alberghieri	2.176	4.812	—	—	2.195	4.882	—	—
6B	Riparazioni di beni di consumo e di veicoli	1.152	2.561	1.144	2.520	1.170	2.588	1.150	2.461
67	Riparazioni di beni di consumo e di veicoli	1.152	2.561	1.144	2.520	1.170	2.588	1.150	2.461
7	Trasporti e comunicazioni	1.077	2.670	985	1.459	1.413	7.270	987	1.454
71	Ferrovie	3	54	2	6	53	2.888	2	6
72	Altri trasporti terrestri	991	2.357	937	1.341	1.009	2.375	937	1.335
73	Trasporti fluviali, lacuali e lagunari	—	—	—	—	1	1	—	—
74	Trasporti marittimi e cabotaggio	—	—	—	—	—	—	—	—
75	Trasporti aerei	—	—	—	—	—	—	—	—
76	Attività connesse ai trasporti	50	110	43	67	75	159	45	68
77	Agenzie viaggio, intermediari trasporti, magazzini	27	130	3	45	82	179	3	45
79	Comunicazioni	6	19	—	—	193	1.668	—	—
8	Credito e assicurazione, servizi imprese; noleggio	325	1.352	1	1	643	2.711	1	1
8A	Credito e assicurazione	13	315	—	—	188	1.619	—	—
81	Istituti di credito	8	305	—	—	160	1.557	—	—
82	Assicurazione	5	10	—	—	28	62	—	—
8B	Servizi prestati alle imprese; noleggio	312	1.037	1	1	455	1.092	1	1
83	Ausiliari finanziari, assicurazioni, servizi alle imprese	304	1.025	1	1	447	1.080	1	1
84	Noleggio di beni mobili	8	12	—	—	8	12	—	—
9	Pubblica amministrazione; servizi pubblici e privati	1.936	3.725	1.712	2.657	2.030	3.934	1.740	2.648
9A	Pubblica amministrazione	—	—	—	—	—	—	—	—
91	Pubblica amministrazione, sicurezza sociale obbligatoria	—	—	—	—	—	—	—	—
9B	Servizi pubblici e privati	1.936	3.725	1.712	2.657	2.030	3.934	1.740	2.648
92	Servizi d'igiene pubblica ed amministrazione di cimiteri	39	413	24	64	55	609	25	65
93	Istruzione	41	102	—	—	45	102	—	—
94	Ricerca e sviluppo	—	—	—	—	—	—	—	—
95	Sanità e servizi veterinari	4	101	—	—	4	101	—	—
96	Altri servizi sociali	—	—	—	—	—	—	—	—
97	Servizi ricreativi ed altri servizi culturali	143	426	—	—	170	446	—	—
98	Servizi personali	1.709	2.683	1.688	2.593	1.756	2.676	1.715	2.583
	TOTALE	26.329	111.682	10.392	25.052	28.134	134.381	10.467	24.964

B - TAVOLE DISPONIBILI*(dietro richiesta)***DATI PROVINCIALI****TAV. 1 - Imprese, unità locali e relativi addetti per ramo, classe, sottoclasse e categoria di attività economica**

N. Classificazione	RAMI, CLASSI, SOTTOCLASSI E CATEGORIE DI ATTIVITÀ ECONOMICA	IMPRESE		UNITÀ LOCALI			
		TOTALE	di cui artigiane	TOTALE		di cui artigiane	
				Unità locali	Addetti	Unità locali	Addetti

TAV. 2 - Imprese per forma giuridica e relativi addetti per ramo, classe, sottoclasse e categoria di attività economica

N. Classificazione	RAMI, CLASSI, SOTTOCLASSI E CATEGORIE DI ATTIVITÀ ECONOMICA	IMPRESE INDIVIDUALI		SOCIETÀ							
		Imprese	Addetti	per azioni		cooperative		in accomandita		a responsabilità limitata	
				Imprese	Addetti	Imprese	Addetti	Imprese	Addetti	Imprese	Addetti

SOCIETÀ						AZIENDE MUNICIPALIZZATE		ALTRE		TOTALE		N. Classificazione
in nome collettivo		altre		TOTALE		Imprese	Addetti	Imprese	Addetti	Imprese	Addetti	
Imprese	Addetti	Imprese	Addetti	Imprese	Addetti							

(*) TAV. 3 - Imprese per numero di addetti e per ramo, classe, sottoclasse e categoria di attività economica

N. Classificazione	RAMI, CLASSI, SOTTOCLASSI E CATEGORIE DI ATTIVITÀ ECONOMICA	IMPRESE CON ADDETTI									
		1		2		3 - 5		6 - 9		10 - 19	
		Imprese	Addetti	Imprese	Addetti	Imprese	Addetti	Imprese	Addetti	Imprese	Addetti

IMPRESE CON ADDETTI														TOTALE		N. Classificazione
20 - 49		50 - 99		100 - 199		200 - 499		500 - 999		1.000 e oltre		Imprese	Addetti			
Imprese	Addetti	Imprese	Addetti	Imprese	Addetti	Imprese	Addetti	Imprese	Addetti	Imprese	Addetti					

(*) Al «TOTALE» generale di riga segue il totale «di cui artigiane»

TAV. 4 - Imprese per numero di unità locali e per ramo, classe e sottoclasse di attività economica

N. Classificazione	RAMI, CLASSI E SOTTOCLASSI DI ATTIVITÀ ECONOMICA		IMPRESE CON UNITÀ LOCALI																
			1		2				3				4						
			Imprese	Addetti	Imprese	Addetti	di cui in Provincia		Imprese	Addetti	di cui in Provincia		Imprese	Addetti	di cui in Provincia				
Unità locali	Addetti	Unità locali					Addetti	Unità locali			Addetti								
IMPRESE CON UNITÀ LOCALI																			
												TOTALE			N. Classificazione				
5			6 - 10				oltre 10												
Imprese	Addetti	di cui in Provincia		Imprese	Unità locali				Imprese	Unità locali				Imprese		Unità locali			
		TOTALE			di cui in Provincia		TOTALE			di cui in Provincia		TOTALE				di cui in Provincia			
		Unità locali	Addetti		Unità locali	Addetti	Unità locali	Addetti		Unità locali	Addetti	Unità locali	Addetti		Unità locali	Addetti	Unità locali	Addetti	

TAV. 5 - Imprese per diffusione territoriale e per ramo, classe e sottoclasse di attività economica

- A - Comune capoluogo
 B - Comuni entro un raggio di 10 Km dal capoluogo
 C - Comuni tra i 10 e 15 Km dal capoluogo (per le sole Provincie con capoluogo tra 200.000 e 900.000 abitanti)
 D - Comuni tra 15 e 20 Km dal capoluogo (per le sole Provincie di Torino, Milano, Roma e Napoli)
 E - Totale Provincia

N. Classificazione	RAMI, CLASSI E SOTTOCLASSI DI ATTIVITÀ ECONOMICA		IMPRESE A DIFFUSIONE												TOTALE		
			Comunale			Provinciale			Regionale			Nazionale					
			Imprese	Unità locali	Addetti	Imprese	Unità locali	Addetti	Imprese	Unità locali	Addetti	Imprese	Unità locali	Addetti	Imprese	Unità locali	Addetti

TAV. 6 - Imprese aventi interscambio con l'estero per ramo, classe, sottoclasse e categoria di attività economica

N. Classificazione	RAMI, CLASSI, SOTTOCLASSI E CATEGORIE DI ATTIVITÀ ECONOMICA		IMPRESE AVENTI INTERSCAMBIO CON L'ESTERO									
			Sola importazione				Sola esportazione				Importazione ed esportazione	
			Imprese		Addetti		Imprese		Addetti		Imprese	Addetti

TAV. 7 - Unità locali dipendenti da imprese la cui sede è fuori provincia per ramo e classe di attività economica

- A - Comune capoluogo
 B - Comuni entro un raggio di 10 Km dal capoluogo
 C - Comuni tra 10 e 15 Km dal capoluogo (per le sole Provincie con capoluogo tra 200.000 e 900.000 abitanti)
 D - Comuni tra 15 e 20 Km dal capoluogo (per le sole Provincie di Torino, Milano, Roma e Napoli)

N. Classificazione	RAMI E CLASSI DI ATTIVITÀ ECONOMICA		UNITÀ LOCALI LA CUI SEDE D'IMPRESA È FUORI PROVINCIA											
			Sede d'impresa nella stessa regione	Sede d'impresa in altra regione										TOTALE
				Confinante					Non confinante					
				Stessa ripartizione geografica		Diversa ripartizione geografica			Stessa ripartizione geografica		Diversa ripartizione geografica			

TAV. 20 - Motori elettrici per potenza e per ramo, classe, sottoclasse e categoria di attività economica

N. Classificazione	RAMI, CLASSI, SOTTOCLASSI E CATEGORIE DI ATTIVITÀ ECONOMICA	MOTORI ELETTRICI PER POTENZA IN Kw									
		fino a 1		1 - 5		5 - 10		10 - 50			
		Motori	Potenza Kw	Motori	Potenza Kw	Motori	Potenza Kw	Motori	Potenza Kw		
		50 - 100				oltre 100		TOTALE			N. Classificazione
		Motori	Potenza Kw	Motori	Potenza Kw	Unità locali operative	Motori	Potenza Kw			

TAV. 21 - Unità locali operative del commercio, pubblici esercizi e alberghi per forma di collegamento economico, sistema di vendita delle merci e per classe, sottoclasse e categoria di attività economica

N. Classificazione	CLASSI, SOTTOCLASSI E CATEGORIE DI ATTIVITÀ ECONOMICA	ADERENTI AD UN COLLEGAMENTO ECONOMICO			SECONDO IL SISTEMA DI VENDITA DELLE MERCI									
		Unione volontaria	Gruppo di acquisto	Altre forme	Tradizionale		Libero servizio		Per corrispondenza		Altre forme		TOTALE	
					Unità locali	Addetti	Unità locali	Addetti	Unità locali	Addetti	Unità locali	Addetti	Unità locali	Addetti

TAV. 22 - Unità locali operative del commercio, pubblici esercizi e alberghi con impianti frigoriferi e carrelli elevatori per classe, sottoclasse e categoria di attività economica

N. Classificazione	CLASSI, SOTTOCLASSI E CATEGORIE DI ATTIVITÀ ECONOMICA	TOTALE		ATTREZZATURE							
		Unità locali con impianti frigoriferi e carrelli elevatori		Armadi frigoriferi		Celle frigorifere		Banchi frigoriferi		Carrelli elevatori	
				con mc indicati	con mc non indicati	con mc indicati	con mc non indicati	con m indicati	con m non indicati		
N.	mc			N.	N.	mc	N.	N.	m		N.

TAV. 23 - Unità locali operative del commercio fisso al minuto e relativi addetti per classe di superficie di vendita e per classe, sottoclasse e categoria di attività economica

N. Classificazione	CLASSI, SOTTOCLASSI E CATEGORIE DI ATTIVITÀ ECONOMICA	CLASSI DI SUPERFICIE DI VENDITA (mq)										
		1 - 50			51 - 100			101 - 200				
		Unità locali	Addetti	Superficie	Unità locali	Addetti	Superficie	Unità locali	Addetti	Superficie		
		CLASSI DI SUPERFICIE DI VENDITA (mq)						UNITÀ LOCALI CON SUPERFICIE NON INDICATA	TOTALE			N. Classificazione
		201 - 400			oltre 400				Unità locali	Addetti	Superficie	
		Unità locali	Addetti	Superficie	Unità locali	Addetti	Superficie	Unità locali	Addetti	Superficie		

TAV. 24 - Esercizi di commercio ambulante e relativi addetti per categoria posizionale, diffusione territoriale e mezzi di trasporto in dotazione agli esercizi stessi, per sottoclassi e categoria di attività economica

N. Classificazione	SOTTOCLASSI E CATEGORIE DI ATTIVITÀ ECONOMICA	ESERCIZI	ADDETTI				ATTIVITÀ COMMERCIALE SVOLTA		MEZZI DI TRASPORTO		
			Titolari	Familiari coadiuvanti	Altro personale	TOTALE	in un solo Comune	in più Comuni	Motoveicoli	Autovetture	Autocarri

TAV. 25 - Esercizi di commercio ambulante per numero di addetti, tipo di posteggio e per sottoclassi e categoria di attività economica

N. Classificazione	SOTTOCLASSI E CATEGORIE DI ATTIVITÀ ECONOMICA	ESERCIZI CON ADDETTI							TIPO DI POSTEGGIO		
		1	2	3 - 5		6 e oltre		TOTALE		Fisso	Mobile
		Esercizi	Esercizi	Esercizi	Addetti	Esercizi	Addetti	Esercizi	Addetti		

DATI COMUNALI
TAV. 26 - Imprese, unità locali e addetti nei Comuni capoluoghi di Provincia e nei Comuni con oltre 40.000 abitanti per sezione di censimento e per ramo, classe, sottoclassi e categoria di attività economica

N. Classificazione	RAMI, CLASSI, SOTTOCLASSI E CATEGORIE DI ATTIVITÀ ECONOMICA	Comune		Sez. 1		Sez. 2		Sez. ...	
		Imprese	Unità locali	Imprese	Unità locali	Imprese	Unità locali	Imprese	Unità locali
			N.		Addetti		N.		Addetti

TAV. 27 - Imprese per numero di addetti e per ramo e classe di attività economica

Provincia di... Comune di...

N. Classificazione	RAMI E CLASSI DI ATTIVITÀ ECONOMICA	IMPRESE CON ADDETTI									
		1		2		3 - 5		6 - 9		10 - 49	
		Imprese	Addetti	Imprese	Addetti	Imprese	Addetti	Imprese	Addetti	Imprese	Addetti

IMPRESE CON ADDETTI						TOTALE	
50 - 99		100 - 499		500 e oltre			
Imprese	Addetti	Imprese	Addetti	Imprese	Addetti	Imprese	Addetti

TAV. 28 - Unità locali per numero di addetti e per ramo e classe di attività economica

Provincia di... Comune di...

N. Classificazione	RAMI E CLASSI DI ATTIVITÀ ECONOMICA	UNITÀ LOCALI CON ADDETTI											
		1		2		3 - 5		6 - 9		10 - 49		50 - 99	
		Unità locali	Addetti	Unità locali	Addetti	Unità locali	Addetti	Unità locali	Addetti	Unità locali	Addetti	Unità locali	Addetti

UNITÀ LOCALI CON ADDETTI				UNITÀ LOCALI SENZA ADDETTI		TOTALE	
100 - 499		500 e oltre					
Unità locali	Addetti	Unità locali	Addetti	Unità locali	Addetti		

C - QUALIFICHE PROFESSIONALI

Qui di seguito sono riportate le categorie posizionali che figurano nel questionario di censimento (Mod. ISTAT/CIC/1). Accanto a ciascuna di esse sono indicate le qualifiche del personale addetto alle attività economiche considerate da includere in ciascuna delle predette categorie.

Per le categorie non riportate valgono le norme generali specificate nell'introduzione del presente fascicolo.

I - PESCA

Dirigenti: comandanti, direttori di macchina (di naviglio per pesca oltre gli stretti).

Direttivi, ricercatori e tecnici laureati: ufficiali di coperta e di macchina.

Altri impiegati: radiotelegrafisti.

Categorie speciali (intermedi): nostromi, capi-barca.

Operai specializzati: retieri, caporali di macchine, capi valle.

Operai qualificati: meccanici, elettricisti, frigoristi, vallanti, pescicoltori.

Operai comuni: marinai, camerieri, pescatori.

Altro personale: giovanotti.

II - COMMERCIO ALL'INGROSSO E AL MINUTO

Direttivi, ricercatori e tecnici laureati: direttore, capo di servizio, gestore o gerente di negozio o filiale (*) o supermercato, copywriter nelle agenzie di pubblicità, analista sistemista.

Altri impiegati: determinatore di costi, spedizioniere patentato, chimico di laboratorio, programmatore analista, stenodattilografo in lingue estere, operatore meccanografico, commesso alla vendita, indossatrice, segretario, contabile-impiegato amministrativo, cassiere, estimatore nelle aziende di arte e antichità, disegnatore tecnico, commesso stimatore di gioielleria, addetto a pratiche valutarie e doganali ecc., interprete, traduttore, creatore di bozzetti, magazziniere.

Categorie speciali (intermedi): capo piazzale, collaudatore e/o accettatore (presso centri di assistenza autovetture, o filiali o concessionari), capo officina.

Operai specializzati: operaio specializzato provetto, autotrenista, pompista specializzato, meccanico ortopedico, meccanico riparatore, tecnico cine TV, tecnico proiezione, commesso di rosticceria, gastronomia e friggitoria, addetto al collaudo su istruzione.

Operai qualificati: conducente autovetture, aiuto banconiere di spacci di carne, addetto al centralino telefonico.

Operai comuni: conducente di autofurgone, aiuto commesso, pompista comune, ascensorista, avvolgitore, custode, fattorino, imballatore.

Altro personale: addetto alle pulizie anche con mezzi meccanici, garzone.

III - ESERCIZI ALBERGHIERI ED EXTRALBERGHIERI, STABILIMENTI BALNEARI, ALBERGHI DIURNI E AGENZIE DI VIAGGIO E TURISMO

Direttivi, ricercatori e tecnici laureati: direttori, vice direttori, capo del personale, economo responsabile, capo settore commerciale, capo agenzia di cat. A, capo agenzia di cat. B con autonomia tecnica ed amministrativa di gestione, gerente di pubblico esercizio catering, primo segretario, capo ricevimento.

Altri impiegati: capo ricevimento, primo addetto ai servizi di prenotazione, ai servizi turistici e/o alle biglietterie, capo agenzia di cat. B con funzioni tecniche ed amministrative subordinate, responsabile di amministrazione (ex segretario di agenzia diplomato con mansioni di concetto), capo contabile, cassiere centrale, interprete, consegnatario di magazzino con responsabilità tecnica ed amministrativa di conduzione, corrispondente in lingue, impiegato amministrativo, contabile, segretario, stenodattilografa.

Categorie speciali (intermedi): capo operaio coordinatore del lavoro degli operai inquadrati ai livelli inferiori, capo mensa surgelati e/o precotti, capo cuoco, capo barman, primo portiere, capo barman (responsabile dei servizi di bar), capo servizio sala, capo laboratorio pasticceria.

Operai specializzati: portiere unico, dispensiere, cantiniere, capo garage, capo giardiniere, cameriere con autonomia esecutiva e conoscenze specialistiche.

(*) Sono compresi i gestori o gerenti di negozio o filiale che ricevono un compenso fisso (con o senza percentuale sugli utili). I gestori o gerenti di negozio o filiale che gestiscono la licenza totalmente in proprio sono considerati come se fossero i titolari.

Operai qualificati: assistente ai bagnanti, magazziniere comune con funzioni operaie, autista, giardiniere, pulitore-lavatore a secco, cuoco, cameriere, barista, conducente automezzi e natanti, banconiere di tavola calda.

Operai comuni: guardia giurata, lavandaio, garagista, cameriere ai piani, cameriera camping, cameriera villaggi turistici, addetto mensa personale, stiratrice, portiere, custode, maschera di stabilimento balneare, lustrascarpe, bagnino.

Altro personale: tutto il personale che non trova collocazione nelle precedenti categorie.

IV - PUBBLICI ESERCIZI

Direttivi, ricercatori e tecnici laureati: direttore, gerente, capo servizio amministrativo catering, vice direttore, economo responsabile settore acquisti.

Altri impiegati: direttore servizio mensa, responsabile di amministrazione, cassiera centrale catering, consegnatario magazzino con responsabilità di conduzione, analista-programmatore CED, controllore amministrativo, capo reparto catering, segretario corrispondente.

Categorie speciali (intermedi): capo cuoco, ispettore mensa, capo laboratorio, pasticceria, capo servizio sala, primo pasticciere.

Operai specializzati: cuoco unico, cuoco capo partita, primo pasticciere, barman unico, gastronomo gelatiere, pizzaiolo, cameriere ai vini, cameriere agli antipasti, cameriere trinciatore, chef de rang di ristorante.

Operai qualificati: magazziniere comune, cellista surgelati, dispensiere, cantiniere, banconiere di gelateria, di pasticceria e di tavola calda, carrellista di stazione, cameriere di bar, di tavola calda e di self-service, barista, autista di pista catering.

Operai comuni: guardiano notturno e diurno, sorvegliante di ingresso, commis di cucina, ristorante e bar, stiratrice, lavandaio.

Altro personale: tutto il personale che non trova collocazione nelle precedenti categorie.

V - TRASPORTI E COMUNICAZIONI

1. Trasporti terrestri

Direttivi, ricercatori e tecnici laureati: ispettore, capo ripartizione, capo servizio, capo ufficio, capo contabile o contabile incaricato di compilare il bilancio di gestione delle aziende.

Altri impiegati: segretari, disegnatori, revisori, applicati, capo stazione, capo gestione, assistente di stazione, gestore, capo personale viaggiante, capo treno, contabile, conduttore, dattilografo, tariffista per traffici internazionali, segretari di direzione, esattori, instradatori ferroviari.

Operai specializzati: macchinista, guidatore scelto, guidatore, autista di linea, addetto a gru e semoventi, collaudatore, autisti di autotreni o autoarticolati.

Operai qualificati: manovratore capo, tecnico, verificatore, bigliettotaio, armatore di binario, autista, magazziniere con mansioni non impiegate.

Operai comuni: manovratore, deviatore, cantoniere scelto, conducente di carrelli elettrici, operai comuni di manutenzione di garage e di officina.

Altro personale: tutto il personale non riconducibile nelle precedenti categorie.

2. Trasporti marittimi, lacuali e fluviali

Dirigenti: comandante, padrone al comando, direttori di macchina.

Direttivi, ricercatori e tecnici laureati: ufficiali di coperta e di macchina, ufficiale macchinista.

Altri impiegati: allievi ufficiali.

Categorie speciali (intermedi): sottufficiali, capi servizio, maestri di casa, nostromo, capo fuochista.

Operai specializzati: carpentiere, capo motorista, primo elettricista, cameriere, ottonaio, frigorista, cambusiere.

Operai qualificati: fuochista, marinaio, guardarobiera, cuoco, bottigliere, carbonaio, pasticciere, infermiere.

Operai comuni: giovanotti, garzoni.

Altro personale: piccoli, mozzi.

3. Trasporto aerei

Direttivi, ricercatori e tecnici laureati: primo comandante, comandante, funzionari di 1^a, 2^a, 3^a categoria, responsabile lungo raggio e medio raggio.

Altri impiegati: primo ufficiale, piloti di 1^a e di 2^a, assistenti di volo, tecnici e allievi tecnici di volo, impiegati di concetto e d'ordine, capo squadra operatore specializzato aeronautico, operatore specializzato aeronautico, addetti fatturazione contabile.

Operai specializzati: capo squadra operai specializzati, tappezziere di lavori fini, verniciatori di fino, operatore conduttore delle passerelle telescopiche.

Operai qualificati: operaio qualificato, trattorista, addetti conduzione mezzi meccanici relativi al piazzale e all'aeromobile, tappezziere, verniciatore a spruzzo e pennello, aggiustatore.

Operai comuni: addetti carico e scarico merci e bagagli dagli aeromobili, addetti macchine fotocopie e ciclostile, imballatori.

4. Comunicazioni

Direttivi, ricercatori e tecnici laureati: capo agenzia, capo servizio, capo del settore amministrativo commerciale di agenzia, capo centro elaborazione dati, capo tecnico principale di impianti interni speciali o di rete o di trasmissione, capo ufficio, capo reparto, capo sala di commutazione, capo tecnico di 1ª classe, personale della carriera direttiva delle Aziende di Stato.

Altri impiegati: capo centro commerciale, capo gruppo amministrativo, commerciale o tecnico, capo tecnico di 2ª classe, capo turno, magazziniere titolare di magazzino di 2º livello, programmatore C.E.D., assistente tecnico, disegnatore, centralinista di direzione, personale delle carriere di concetto ed esecutiva delle Aziende di Stato.

Categorie speciali (intermedi): primo operatore specializzato di commutazione, primo tecnico specializzato di I.I.S. (*) o di rete con cognizioni teoriche di rilievo.

Operai specializzati: primo tecnico specializzato di centrale, di officina e di trasmissioni con cognizioni teoriche di rilievo, lavoratore specializzato addetto a lavori ausiliari, operatore specializzato, sorvegliante capo di linea o impianto, apparecchiatore capo.

Operai qualificati: autista, commesso, distributore di magazzino, operatore di commutazione, tecnico di centrale, di officina, di rete e di trasmissione con professionalità acquisita, guardafili principale e apparecchiatore principale.

Operai comuni: autista, commesso, operatore di commutazione, tecnico, custode, guardafili, apparecchiatori.

Altro personale: tutto il personale non collocabile nelle precedenti categorie.

VI - CREDITO

Direttivi, ricercatori e tecnici laureati: funzionari.

Altri impiegati: capo ufficio, vice capo ufficio, capo reparto o sezione, cassiere, addetto agli schedari, agli sportelli e ai microfilms.

Operai specializzati: personale subalterno (commessi).

Operai qualificati: autisti, elettricisti, falegnami, idraulici, tipografi, macchinisti.

Operai comuni: guardie notturne, altro personale della categoria ausiliaria.

VII - PUBBLICA AMMINISTRAZIONE

Dirigenti: riguarda le qualifiche previste dal D.P.R. 30 giugno 1972, n. 748 nonché le qualifiche equivalenti presso tutte le altre amministrazioni siano esse a carattere centrale o locale. Ad es.: direttore generale, capo ripartizione di ente locale, primario ospedaliero, direttore di filiale, vice direttore di succursale. Per gli appartenenti alle FF.AA. e corpi simili sono da considerarsi come dirigenti gli ufficiali con grado superiore a quello di tenente colonnello o posizioni assimilate.

Direttivi, ricercatori e tecnici laureati: personale appartenente alle ex carriere direttive (ispettore generale ad esaurimento, direttore di divisione ad esaurimento, direttore aggiunto di divisione, direttore di sezione, consiglieri, nonché le qualifiche equivalenti o assimilabili presso tutte le altre amministrazioni siano esse a carattere centrale o locale), biologo, chimico, fisico, geologo, bibliotecario, astronomo, statistico ed attuario. Per gli appartenenti alle FF.AA. e corpi simili sono da considerarsi come direttivi gli ufficiali con grado inferiore a quello di colonnello o posizioni assimilate.

Altri impiegati: personale appartenente alle ex carriere di concetto (segretari, revisori, contabili) ed esecutive (addetti di segreteria, coadiutori, assistenti, preparatore chimico, dattilografo). Per gli appartenenti alle FF.AA. e corpi simili sono da considerarsi impiegati tutti i sottufficiali o posizioni assimilate.

Categorie speciali: capi draga, comandante di rimorchiatore, padrone marittimo per il traffico.

Operai specializzati: palafreniere, cuoco, capo tecnico dei fari.

Operai qualificati: guardiascuderia, sorvegliante idraulico, autista, bollatore.

Altro personale: uscieri, bidelli, inservienti, guardiano e simili.

(*) I.I.S. = Impianti interni speciali.

D - CLASSIFICAZIONE ANALITICA PER RAMI, CLASSI, SOTTOCLASSI E CATEGORIE DI ATTIVITÀ ECONOMICA

O - AGRICOLTURA, CACCIA, FORESTE E PESCA

01 - *Agricoltura e caccia*

011 - Agricoltura

- 011.1 - Aziende cerealicole (comprese le risicole)
- 011.2 - Aziende orticole (comprese le coltivazioni in serra)
- 011.3 - Aziende viticole
- 011.4 - Aziende olivicole
- 011.5 - Aziende agrumicole
- 011.6 - Aziende frutticole
- 011.7 - Aziende floricole e di piante ornamentali (comprese le coltivazioni in serra)
- 011.8 - Aziende vivaistiche e sementiere
- 011.9 - Altre aziende e aziende agricole miste, non classificabili con il criterio della prevalenza

012 - Zootecnia

- 012.1 - Aziende di allevamento bovini e bufalini
- 012.2 - Aziende di allevamento suini
- 012.3 - Aziende di allevamento pollame
- 012.4 - Aziende di allevamento ovini e caprini
- 012.5 - Aziende di allevamento di altri volatili e conigli (comprese le aziende di allevamento di selvaggina)
- 012.6 - Aziende di allevamento equini
- 012.7 - Aziende di allevamento di animali da pelliccia
- 012.8 - Aziende di allevamento di altri animali (compresi gli allevamenti misti, non classificabili con il criterio della prevalenza)

013 - Selezione e moltiplicazione delle specie

- 013.1 - Aziende specializzate per la selezione ed incubazione artificiale delle uova di gallina e/o altri volatili (oca, anatra, fagiano, ecc.)
- 013.2 - Aziende specializzate nella produzione del seme bachi e bocolini; essiccazione dei bozzoli
- 013.3 - Aziende specializzate nella selezione e moltiplicazione di altre specie di animali

014 - Caccia e cattura di animali

02 - *Foreste*

020 - Foreste

- 020.1 - Aziende forestali (comprese le silvo-pastorali)
- 020.2 - Aziende di utilizzazione del bosco
- 020.3 - Consorzi di forestazione

03 - *Pesca*

031 - Pesca e allevamenti in acque marine e lagunari

- 031.1 - Esercizio della pesca
- 031.2 - Esercizio di allevamenti di pesci e molluschi bivalvi

032 - Pesca e allevamenti in acque dolci

- 032.1 - Esercizio della pesca
- 032.2 - Esercizio di allevamenti (anche presso aziende agricole)

04 - *Attività connesse con l'agricoltura*

041 - Attività trasformatrici annesse ad aziende agricole che lavorano esclusivamente o prevalentemente prodotti propri

- 041.1 - Produzione di olio di oliva
- 041.2 - Trattamento igienico del latte e conservazione del latte fresco
- 041.3 - Trasformazione del latte
- 041.4 - Conservazione e trasformazione di frutta, ortaggi, funghi e prodotti simili
- 041.5 - Pilatura e cernita di semi e granaglie
- 041.6 - Produzione e conservazione di vini (esclusi i vini spumanti e speciali)
- 041.7 - Produzione di vini spumanti e di altri vini speciali
- 041.8 - Produzione di alcool etilico di fermentazione

042 - Attività di trasformazione svolte in forma associata (da parte di cooperative, consorzi di produzione, associazioni di produttori, consorzi di bonifica, consorzi di miglioramento fondiario, enti di sviluppo, ecc.)

- 042.1 - Produzione di olio di oliva

- 042.2 - Produzione di olio di semi e di frutti oleosi
- 042.3 - Conservazione e trasformazione della carne (esclusa la surgelazione)
- 042.4 - Trattamento igienico del latte e conservazione del latte fresco
- 042.5 - Trasformazione del latte
- 042.6 - Trasformazione e conservazione di frutta, ortaggi e funghi (esclusa la surgelazione)
- 042.7 - Produzione e conservazione di vini (esclusi i vini spumanti e speciali)
- 042.8 - Produzione di vini spumanti e di altri vini speciali
- 042.9 - Produzione e raffinazione dello zucchero

- 043 - Altre attività svolte in forma associata (da parte di cooperative, consorzi di produzione, associazioni di produttori, consorzi di bonifica, consorzi di miglioramento fondiario, enti di sviluppo, ecc.)
- 043.1 - Macellazione del bestiame
- 043.2 - Produzione di alcool etilico di fermentazione
- 043.3 - Molitura dei cereali
- 043.4 - Pilatura, cernita e altre lavorazioni di semi e granaglie
- 043.5 - Lavorazione e conservazione dei prodotti della pesca in acque dolci (esclusa la surgelazione)
- 043.6 - Produzione di mangimi
- 043.7 - Surgelazione di prodotti alimentari
- 043.8 - Stagionatura, manipolazione, selezione e imbottimento delle foglie di tabacco
- 043.9 - Raccolta e vendita di prodotti agricoli

- 044 - Esercizio di macchine agricole
- 044.1 - Esercizio e noleggio di mezzi e di macchine agricole per conto terzi, con personale
- 044.2 - Esercizio di macchine agricole da parte di consorzi e cooperative

- 045 - Approvvigionamento, produzione e distribuzione di mezzi tecnici necessari all'esercizio dell'agricoltura

1 - ENERGIA, GAS E ACQUA

1 A - Estrazione di combustibili solidi, liquidi e gassosi-industria petrolifera

11 - *Industria dell'estrazione e agglomerazione di combustibili solidi*

111 - Industria dell'estrazione e agglomerazione di combustibili solidi

12 - *Cokerie (comprese quelle annesse a stabilimenti siderurgici)*

120 - Cokerie (comprese quelle annesse a stabilimenti siderurgici)

13 - *Industria dell'estrazione di petrolio e gas naturali*

131 - Estrazione di petrolio

132 - Estrazione e depurazione di gas naturale

133 - Estrazione con annessa distillazione di roccia asphaltica e scisti bituminosi

134 - Ricerca di petrolio e gas naturali

14 - *Industria petrolifera*

140 - Industria petrolifera

140.1 - Raffinerie di petrolio

140.2 - Preparazione o miscelazione di derivati del petrolio (esclusa la petrolchimica)

140.3 - Miscelazione di gas petroliferi liquefatti (gpl) e loro imbottigliamento

15 - *Industria dei combustibili nucleari*

150 - Industria dei combustibili nucleari

1 B - Energia elettrica, gas e acqua

16 - *Industria della produzione e distribuzione di energia elettrica, gas, vapore e acqua calda*

161 - Produzione e distribuzione di energia elettrica

162 - Produzione e distribuzione del gas

162.1 - Officine del gas, distribuzione del gas a mezzo di reti cittadine

162.2 - Stazioni di compressione di gas metano

163 - Produzione e distribuzione di altri tipi di energia**17 - Industria della raccolta, depurazione e distribuzione d'acqua****170 - Industria della raccolta, depurazione e distribuzione d'acqua**

170.1 - Captazione, adduzione e distribuzione d'acqua potabile

170.2 - Captazione, adduzione e distribuzione d'acqua non potabile

2 - INDUSTRIE ESTRATTIVE - INDUSTRIE MANIFATTURIERE PER LA TRASFORMAZIONE DI MINERALI NON ENERGETICI E PRODOTTI DERIVATI - INDUSTRIE CHIMICHE**21 - Industria dell'estrazione e preparazione di minerali metalliferi**

211 - Estrazione, ricerche e preparazione di minerali di ferro

212 - Estrazione, ricerche e preparazione di minerali metalliferi non ferrosi

22 - Industria della produzione e prima trasformazione dei metalli

221 - Siderurgia (secondo il trattato C.E.C.A.) escluse le cokerie annesse a stabilimenti siderurgici

222 - Fabbricazione di tubi di acciaio

222.1 - Produzione di tubi senza saldatura

222.2 - Produzione di tubi avvicinati, aggraffati, saldati e simili

223 - Trafilatura, stiratura, laminazione di nastri, profilatura a freddo dell'acciaio

224 - Produzione e prima trasformazione dei metalli non ferrosi

224.1 - Produzione di metalli non ferrosi di prima e seconda fusione; prima trasformazione dei metalli non ferrosi; laminazione, stiratura, trafilatura, estrusione e altre lavorazioni

224.2 - Produzione specializzata di ferroleghie fuori della siderurgia

23 - Industria dell'estrazione di minerali non metalliferi e non energetici; torbiere

231 - Estrazione e ricerche di prodotti di cava per materiali da costruzione, per refrattari e per ceramiche

231.1 - Estrazione e ricerche di pietre da costruzione e di ardesia, (calcare, marmo, arenaria, gres, lava, pietre dure, granito, basalto, porfido, ecc.)

231.2 - Estrazione e ricerche di altri materiali e prodotti di cava per altre industrie

231.3 - Estrazione di pietra da gesso

231.4 - Estrazione di argilla e di caolino

231.5 - Estrazione di pietre per calce e cementi

232 - Estrazione e ricerca mineraria di sali di potassio e di fosfati di calcio naturali

233 - Produzione ed estrazione di sale

239 - Estrazione di altri minerali; torbiere

239.1 - Estrazione di zolfo e di pirite

239.2 - Estrazione di dolomite, di pomice e di pozzolana

239.3 - Estrazione di prodotti minerali vari per uso industriale

24 - Industria della lavorazione dei minerali non metalliferi

241 - Produzione di materiali da costruzione in laterizio

242 - Produzione di cemento, calce e gesso

242.1 - Produzione di cemento e di agglomerante cementizio

242.2 - Produzione di calce viva, idrata, e idraulica

242.3 - Produzione di gesso

243 - Produzione di materiali per costruzione in calcestruzzo, amianto-cemento e gesso

243.1 - Fabbricazione di prodotti in amianto-cemento

243.2 - Produzione di elementi da costruzione in calcestruzzo, di modellati, di mattoni e altri prodotti silico-calcarei, di prodotti in pomice-cemento

243.3 - Produzione di pannelli di gesso e di elementi prefabbricati a base di gesso e modellati

243.4 - Produzione di calcestruzzo fresco (centrali di betonaggio)

244 - Produzione di articoli in amianto (ad esclusione degli articoli in amianto-cemento)

245 - Lavorazione della pietra e di prodotti minerali non metalliferi

245.1 - Frantumazione di minerali e materiali vari al di fuori della cava

245.2 - Segagione e lavorazione del marmo e delle pietre affini (esclusa la lavorazione artistica)

245.3 - Lavorazione artistica del marmo e di altre pietre affini; lavori in mosaico (di pietre, ceramiche, vetro)

246 - Produzione di mole e di altri corpi abrasivi applicati**247 - Industria del vetro**

- 247.1 - Produzione di vetro piano
- 247.2 - Produzione del vetro cavo e di altri prodotti simili (compreso il vetro artistico)
- 247.3 - Produzione di vetro tecnico, industriale, fibre di vetro ed altri lavori in vetro
- 247.4 - Lavorazione e trasformazione del vetro piano (lastre di sicurezza, temperate o accoppiate, stratificate, unite al perimetro, specchi e vetrate artistiche, molatura, decorazione, ecc.)
- 247.5 - Lavorazione e trasformazione del vetro cavo

248 - Produzione di prodotti in ceramica

- 248.1 - Produzione di materiali refrattari e di prodotti in ceramica per usi tecnici e industriali
- 248.2 - Produzione di prodotti in ceramica per uso domestico e ornamentale
- 248.3 - Produzione di piastrelle per pavimenti e rivestimenti
- 248.4 - Produzione di oggetti igienico-sanitari in terraglia forte, semiforte e dolce, vitreous china e fire clay

25 - Industrie chimiche**251 - Produzione di prodotti chimici di base (compresi altri prodotti derivati ottenuti da successive trasformazioni)**

- 251.1 - Produzione di prodotti chimico-estrattivi e chimico-mineralurgici
- 251.2 - Produzione di prodotti chimici primari organici, inorganici e loro derivati
- 251.3 - Produzione di materie plastiche, resine sintetiche ed elastomeri
- 251.4 - Produzione di fertilizzanti e di relativi prodotti azotati di base
- 251.5 - Produzione di emulsioni di bitume, di catrame e di leganti per uso stradale (escluse le emulsioni bituminose da petroli)
- 251.6 - Produzione di trasparente di cellulosa e di cellophane
- 251.7 - Produzione di prodotti chimici organici mediante processi di fermentazione o derivati da materie prime di origine vegetale
- 251.8 - Produzione di prodotti elettrochimici (esclusa la produzione di cloro, soda e potassa) ed elettrotermici
- 251.9 - Produzione di colori organici sintetici e relativi prodotti intermedi

255 - Produzione di mastici, pitture, vernici e inchiostri da stampa**256 - Produzione di altri prodotti chimici principalmente destinati all'industria e all'agricoltura**

- 256.1 - Produzione di gas compressi
- 256.2 - Produzione di colle varie (naturali) gelatine ed estratti d'alghe
- 256.3 - Trattamento chimico dei grassi
- 256.4 - Produzione di oli essenziali e di aromi naturali e sintetici
- 256.5 - Produzione di esplosivi, di prodotti pirotecnici e di fiammiferi
- 256.6 - Produzione di prodotti ausiliari per le industrie tessili e del cuoio
- 256.7 - Produzione di prodotti chimici vari per uso industriale
- 256.8 - Produzione di prodotti chimici per l'agricoltura e di insetticidi

257 - Produzione di prodotti farmaceutici**258 - Produzione di sapone e detergenti sintetici nonché di altri prodotti per l'igiene del corpo e di profumeria**

- 258.1 - Produzione di sapone e detergenti sintetici, liquidi ed in polvere
- 258.2 - Produzione di altri prodotti per l'igiene del corpo e di profumeria

259 - Produzione di altri prodotti chimici

- 259.1 - Produzione di prodotti fotochimici (materiali sensibili)
- 259.2 - Produzione di specialità chimiche per uso domestico e per manutenzione
- 259.3 - Produzione di prodotti chimici prevalentemente impiegati per ufficio e per il consumo non industriale

26 - Industria della produzione di fibre artificiali e sintetiche**260 - Industria della produzione di fibre artificiali e sintetiche****3 - INDUSTRIE MANIFATTURIERE PER LA LAVORAZIONE E LA TRASFORMAZIONE DEI METALLI; MECCANICA DI PRECISIONE****31 - Industria della costruzione di prodotti in metallo (escluse le macchine e i materiali da trasporto)****311 - Fonderie**

- 311.1 - Fonderie di metalli ferrosi (getti di ghisa e di acciaio)
- 311.2 - Fonderie di metalli non ferrosi

312 - Fucinatura, stampaggio, imbutitura, tranciatura e lavorazione a sbalzo

- 312.1 - Produzione di pezzi di acciaio fucinati
- 312.2 - Produzione di pezzi di acciaio stampati a caldo
- 312.3 - Stampatura e imbutitura a caldo di lamiere di acciaio; tranciatura e lavorazione a sbalzo

313 - Seconda trasformazione, trattamento e rivestimento dei metalli

- 313.1 - Filettatura e bulloneria
- 313.2 - Produzione di molle
- 313.3 - Sinterizzazione dei metalli e loro leghe (metallurgia delle polveri)

- 313.4 - Produzione di catene fucinate senza saldatura e stampate (escluse le catene per trasmissione)
- 313.5 - Trattamento e rivestimento dei metalli
- 313.6 - Meccanica generale

- 314 - Costruzione e installazione di carpenteria metallica
 - 314.1 - Costruzione e installazione di carpenteria metallica in genere; costruzione e installazione di sostegni per miniere; costruzione e installazione di materiale fisso per ferrovie
 - 314.2 - Costruzione di porte, finestre, ecc. in profilati laminati

- 315 - Costruzione e installazione di caldaie e serbatoi

- 316 - Costruzione di utensili e articoli finiti in metallo, (escluso il materiale elettrico)
 - 316.1 - Costruzione di utensili a mano per uso domestico, per arti e mestieri e per l'agricoltura
 - 316.2 - Costruzione di articoli da serramenta e ferramenta
 - 316.3 - Costruzione di imballaggi metallici ed altri oggetti in lamiera sottile
 - 316.4 - Costruzione di apparecchi termici non elettrici per uso domestico e per convivenze
 - 316.5 - Costruzione di mobili metallici (comprese le casseforti)
 - 316.6 - Costruzione di stoviglie, vasellame, posateria, attrezzi da cucina e accessori casalinghi
 - 316.7 - Costruzione di armi leggere e di loro munizioni
 - 316.8 - Costruzione di altri articoli metallici e minuteria metallica

- 319 - Officine meccaniche non altrove classificate
 - 319.1 - Officine di lattonieri, di maniscalchi e fabbri
 - 319.2 - Officine di riparazione di macchine e attrezzature agricole

- 32 - Industria della costruzione e dell'installazione di macchine e di materiale meccanico*

- 321 - Costruzione o montaggio di macchine e attrezzature per l'agricoltura e la zootecnia

- 322 - Costruzione di macchine utensili per la lavorazione dei metalli; di utensileria per macchine utensili e operatrici
 - 322.1 - Costruzione di macchine utensili per la lavorazione dei metalli
 - 322.2 - Costruzione di utensileria per macchine utensili e operatrici

- 323 - Costruzione e installazione di macchine tessili e loro accessori; costruzione di macchine e installazione di impianti per il trattamento ausiliario dei tessili; costruzione di macchine per cucire e per maglieria

- 324 - Costruzione e installazione di macchine e apparecchi per le industrie alimentari, chimiche e affini
 - 324.1 - Costruzione e installazione di macchine ed apparecchi per le industrie alimentari
 - 324.2 - Costruzione e installazione di macchine e apparecchi per le industrie chimiche, petrolchimiche e petrolifere
 - 324.3 - Costruzione e installazione di macchine automatiche per la dosatura, la confezione e per l'imballaggio
 - 324.4 - Costruzione e installazione di macchine per la lavorazione delle materie plastiche e della gomma

- 325 - Costruzione e installazione di macchine per l'industria estrattiva, per la lavorazione dei minerali non metalliferi, per il genio civile e l'edilizia, per le industrie siderurgiche e le fonderie; costruzione e installazione di apparecchi per impianti di sollevamento e trasporto
 - 325.1 - Costruzione e installazione di macchine per le miniere, di macchine per la preparazione meccanica dei materiali da costruzione, di macchine per il genio civile e l'edilizia
 - 325.2 - Costruzione e installazione di macchine e apparecchi per le industrie metalsiderurgiche e le fonderie
 - 325.3 - Costruzione e installazione di apparecchi per impianti di sollevamento e trasporto

- 326 - Costruzione di organi di trasmissione
 - 326.1 - Costruzione di ingranaggi, catene di trasmissione (ivi comprese le catene di velocipedi), cambi di velocità e altri organi di trasmissione
 - 326.2 - Costruzione di cuscinetti

- 327 - Costruzione e installazione di macchine per la lavorazione del legno, della carta, del cuoio, delle pelli e delle calzature; costruzione di apparecchiature igienico-sanitarie e per lavanderia e stireria
 - 327.1 - Costruzione e installazione di macchine per la lavorazione del legno e materie similari
 - 327.2 - Costruzione e installazione di macchine per le industrie della carta, del cartone e le arti grafiche
 - 327.3 - Costruzione e installazione di macchine e apparecchi per l'industria delle pelli, del cuoio e delle calzature
 - 327.4 - Costruzione di apparecchiature igienico-sanitarie e di macchine per lavanderie e stirerie

- 328 - Costruzione, installazione e riparazione di altre macchine e apparecchi meccanici
 - 328.1 - Costruzione e installazione di motori a combustione interna (esclusi quelli destinati ai mezzi di trasporto su strada e all'aviazione)
 - 328.2 - Costruzione e installazione di turbine idrauliche e termiche e di altre macchine che producono energia meccanica
 - 328.3 - Costruzione e installazione di compressori, di pompe, di trasmissioni idrauliche e pneumatiche, di apparecchi di ventilazione ed essiccamento ad aria, di apparecchi frigoriferi non domestici
 - 328.4 - Costruzione e installazione di forni industriali non elettrici
 - 328.5 - Costruzione di materiale per saldatura non elettrica
 - 328.6 - Costruzione di rubinetterie, valvolame, saracinesche e simili
 - 328.7 - Costruzione di bilance (comuni, automatiche e semiautomatiche) e di macchine automatiche per la vendita e la distribuzione
 - 328.8 - Costruzione di materiale meccanico non altrove classificato
 - 328.9 - Riparazione di apparecchi e materiale di riscaldamento e condizionamento, di impianti idraulici, di distribuzione di gas e di impianti frigoriferi; riparazione e manutenzione di ascensori e montacarichi

33 - Industria della costruzione, installazione e riparazione di macchine per ufficio, di macchine e di impianti per l'elaborazione dei dati

- 330 - Costruzione, installazione e riparazione di macchine per ufficio, macchine ed impianti per l'elaborazione dei dati
- 330.1 - Costruzione di macchine per ufficio, costruzione e installazione di macchine ed impianti per l'elaborazione dei dati
- 330.2 - Riparazione di macchine per ufficio, di sistemi per l'elaborazione dei dati, di registratori di cassa e simili

34 - Industria della costruzione, installazione di impianti e riparazione di materiale elettrico ed elettronico (esclusi gli elaboratori elettronici)

- 341 - Produzione di fili e cavi elettrici
- 342 - Costruzione di motori, generatori, trasformatori, interruttori ed altro materiale elettrico e dielettrico
- 343 - Costruzione di apparecchiature elettriche per mezzi di trasporto e per uso industriale; di pile e di accumulatori
- 343.1 - Costruzione di apparecchiature elettriche per mezzi di trasporto; sistemi ed apparecchi di controllo del traffico terrestre, aereo e navale
- 343.2 - Costruzione di altre apparecchiature e materiale elettrico per uso industriale
- 343.3 - Costruzione di pile e di accumulatori
- 343.4 - Riparazione di macchinari elettrici ed impianti elettrotermici per uso industriale
- 344 - Costruzione di apparecchi elettrici di misura; apparecchi per telecomunicazioni ed apparecchi elettromedicali
- 344.1 - Costruzione di apparecchi di misura elettrici ed elettronici
- 344.2 - Costruzione di apparecchi elettrici per telecomunicazione (compreso il montaggio da parte di imprese costruttrici)
- 344.3 - Costruzione di apparecchi elettromedicali
- 345 - Costruzione o montaggio di apparecchi radio riceventi, televisori, di apparecchi elettroacustici; costruzione di sistemi per il controllo dei processi industriali e di componenti elettronici
- 345.1 - Costruzione o montaggio di apparecchi radioriceventi, televisori, apparecchi elettroacustici
- 345.2 - Incisione, edizione e stampa di dischi e nastri magnetici registrati
- 345.3 - Costruzione di sistemi per il controllo dei processi industriali
- 345.4 - Costruzione di componenti elettronici
- 346 - Costruzione di apparecchi elettrodomestici
- 347 - Produzione di materiale elettrico di illuminazione
- 348 - Lavori di impianto tecnico: montaggio e riparazione di impianti di apparecchiature elettriche ed elettroniche
- 348.1 - Lavori di impianto tecnico (escluso il montaggio effettuato da parte di ditte costruttrici ed escluse le installazioni elettriche per l'edilizia)
- 348.2 - Montaggio ed altri lavori di impianto tecnico
- 348.3 - Riparazione di apparecchi elettrici (di misura, elettromedicali, di telecomunicazione), di apparecchi e componenti elettronici, di impianti radiofonici, televisivi, di diffusione e di amplificazione sonora

35 - Industria della costruzione e montaggio di autoveicoli, carrozzerie, parti ed accessori

- 351 - Costruzione e montaggio di autoveicoli (comprese le macchine da traino stradali) e costruzione dei relativi motori
- 352 - Costruzione di carrozzerie e rimorchi
- 353 - Costruzione di parti ed accessori per autoveicoli e rimorchi

36 - Industria della costruzione di altri mezzi di trasporto

- 361 - Costruzione navale, riparazione e manutenzione di navi
- 361.1 - Cantieri navali per costruzioni metalliche
- 361.2 - Picchettaggio, raschiatura, verniciatura e carenaggio natanti
- 361.3 - Cantieri di demolizione di navi
- 362 - Costruzione di materiale rotabile a scartamento normale e a scartamento ridotto per servizio pubblico
- 362.1 - Costruzione di locomotive, elettrotreni, automotrici, tram e altro materiale da trazione
- 362.2 - Riparazione di materiale rotabile ferroviario e tranviario
- 363 - Costruzione e montaggio di cicli, motocicli e loro parti staccate
- 363.1 - Costruzione e montaggio di cicli, motocicli e motoveicoli
- 363.2 - Costruzione di accessori e di pezzi staccati per cicli, motocicli e ciclomotori
- 364 - Costruzione e riparazione di aeronavi
- 365 - Costruzione di altri mezzi di trasporto non altrove classificati

37 - Industria della costruzione di strumenti e di apparecchi di precisione, medico chirurgici, ottici ed affini; orologeria

- 371 - Costruzione e riparazione di strumenti di precisione, di apparecchi di misura e di controllo
- 371.1 - Costruzione di contatori per gas, acqua ed altri liquidi (compresi i contatori per distributori di benzina), di apparecchi di misura, controllo e regolazione
- 371.2 - Costruzione di strumenti per navigazione, idrologia, geofisica e meteorologia
- 371.3 - Costruzione di strumenti per disegno e calcolo; di strumenti di misura dimensionale di precisione; di bilance analitiche di precisione; di apparecchi per laboratorio e di materiale didattico; costruzione di altri apparecchi e strumenti di precisione

371.4 - Riparazione di strumenti scientifici e di precisione (esclusi quelli ottici)

372 - Costruzione di apparecchi e materiale medico-chirurgico

372.1 - Costruzione di apparecchi medici per diagnosi; di materiale medico-chirurgico e veterinario; di strumenti e apparecchi per odontoiatria

372.2 - Costruzione di apparecchi per protesi ed ortopedia (escluse le scarpe ortopediche)

373 - Costruzione e riparazione di strumenti ottici e di apparecchiature fotografiche

373.1 - Costruzione di armature per occhiali di qualsiasi tipo - montatura in serie di occhiali comuni

373.2 - Costruzione di lenti e di strumenti ottici di precisione

373.3 - Costruzione di apparecchiature fotografiche e cinematografiche

373.4 - Riparazione di strumenti ottici e fotocinematografici

374 - Costruzione di orologi e loro pezzi staccati

4 - INDUSTRIE MANIFATTURIERE ALIMENTARI, TESSILI, DELLE PELLI E CUOIO, DELL'ABBIGLIAMENTO, DEL LEGNO, MOBILIO E ALTRE INDUSTRIE MANIFATTURIERE

41 - Industrie alimentari di base (escluse le attività di trasformazione di prodotti agricoli annesse ad aziende agricole o svolte in forma associata)

411 - Industria dei grassi vegetali e animali

411.1 - Produzione di margarina; idrogenazione e raffinazione senza impiego di solventi dei grassi vegetali e animali

411.2 - Produzione di olio di oliva

411.3 - Produzione di olio di semi e di frutti oleosi

412 - Industria della macellazione del bestiame, preparazione e conservazione della carne (escluse le macellerie e salumerie)

412.1 - Macellazione del bestiame

412.2 - Trasformazione industriale e conservazione della carne (esclusa la surgelazione)

413 - Industria casearia

413.1 - Trattamento igienico e conservazione del latte fresco

413.2 - Trasformazione del latte

414 - Industria della trasformazione e conservazione di frutta, ortaggi e funghi (esclusa la surgelazione)

415 - Industria della lavorazione e conservazione del pesce e di altri prodotti alimentari marini (esclusa la surgelazione)

416 - Industria della lavorazione delle granaglie

416.1 - Molitura dei cereali

416.2 - Pilatura, cernita ed altre lavorazioni di semi e granaglie

417 - Industria delle paste alimentari

418 - Industria dei prodotti amidacei

419 - Industria della panificazione, pasticceria e biscotti

419.1 - Produzione di pane

419.2 - Produzione di pasticceria

419.3 - Produzione di fette biscottate e biscotti

42 - Industrie dello zucchero, delle bevande, di altri prodotti alimentari e del tabacco (escluse le attività di trasformazione di prodotti agricoli annesse ad aziende agricole o svolte in forma associata)

420 - Industria della produzione e raffinazione dello zucchero

421 - Industria del cacao, cioccolato, caramelle e gelati

421.1 - Produzione del cacao, cioccolato e caramelle

421.2 - Produzione di gelati

422 - Industria dei prodotti alimentari per zootecnia

423 - Industria di prodotti alimentari vari

423.1 - Preparazione del caffè, di succedanei del caffè e del the

423.2 - Produzione di estratti alimentari e prodotti affini

423.3 - Produzione di dolcificanti, budini, creme da tavola e lieviti artificiali (esclusi i lieviti alcoolici e per panificazione)

423.4 - Produzione specializzata di prodotti dietetici e alimenti per la prima infanzia

423.5 - Produzione di prodotti alimentari non altrove classificati

423.6 - Produzione di alimenti surgelati

424 - Industria dell'alcool etilico, di acquaviti e liquori

424.1 - Produzione di alcool etilico

424.2 - Produzione di acquaviti

424.3 - Produzione di liquori e di altre bevande alcooliche

425 - Industria del vino

425.1 - Produzione e conservazione di vini (esclusi i vini spumanti e speciali)

425.2 - Produzione di vini spumanti e di altri vini speciali

427 - Industria della birra e del malto

428 - Industria idrominerale e delle bevande analcoliche

428.1 - Imbottigliamento di acque minerali naturali

428.2 - Produzione di bevande analcoliche e di acque gassate

429 - Industria del tabacco

429.1 - Stagionatura, manipolazione, selezione e imbottimento delle foglie di tabacco

429.2 - Lavorazione e confezione dei tabacchi

43 - Industrie tessili

431 - Industria laniera

431.1 - Sianatura (produzione della lana dalle pelli di ovini macellati)

431.2 - Preparazione delle fibre di lana e assimilate

431.3 - Filatura, ritorcitura della lana e delle fibre assimilate e preparazione in gomitoli e matasse

431.4 - Tessitura della lana e delle altre fibre tessili col sistema laniero (esclusa la tessitura dei tappeti)

431.5 - Filatura-tessitura della lana e delle fibre assimilate (attività integrate)

432 - Industria cotoniera

432.1 - Filatura, torcitura del cotone e delle fibre assimilate; produzione di cucirini

432.2 - Tessitura del cotone (escluse la tessitura dei tappeti) e tessitura di altre fibre tessili col sistema cotoniero

432.3 - Filatura-tessitura del cotone e delle fibre assimilate (attività integrate)

433 - Industria della seta e delle fibre chimiche assimilate

433.1 - Preparazione, filatura e operazioni sulla seta e sulle fibre chimiche assimilate

433.2 - Tessitura della seta e delle fibre chimiche assimilate (esclusa la tessitura dei tappeti)

434 - Industria della canapa, del lino, del ramiè e delle fibre dure

434.1 - Macerazione e stigliatura della canapa e del lino

434.2 - Preparazione alla filatura e filatura della canapa, del lino e ramiè e delle fibre dure; produzione di cucirini

434.3 - Tessitura della canapa, del lino e ramiè e delle fibre dure

434.4 - Filatura-tessitura della canapa, del lino e ramiè e delle fibre dure (attività integrata)

435 - Industria della juta

435.1 - Filatura della juta, pura o mista ad altre fibre

435.2 - Tessitura della juta (compresa la confezione integrata di sacchi di juta)

435.3 - Filatura-tessitura della juta (compresa la confezione integrata di sacchi di juta)

436 - Industria della maglia, maglieria e calze

436.1 - Produzione di calze per uomo, donna e ragazzo

436.2 - Produzione di tessuti a maglia

436.3 - Produzione di altri articoli di maglieria

437 - Industria del perfezionamento dei tessili

438 - Industria per la produzione di arazzi, tappeti, copripavimento, linoleum e tele cerate

438.1 - Produzione di arazzi, di tappeti e di moquettes di qualsiasi fibra

438.2 - Produzione di linoleum e di altri copripavimento a base di prodotti tessili o di carta; produzione di tele cerate e di altri tessuti intonacati (esclusi i tessuti gommati)

439 - Altre industrie tessili

439.1 - Produzione di feltri battuti (non per cappelli)

439.2 - Produzione di stoffe non tessute, di murali e di stoffe a pelo lungo (esclusi tappeti e moquettes)

439.3 - Produzione di nastri, fettucce, stringhe, trecce, passamanerie di fibre tessili

439.4 - Produzione di manufatti e tessuti elastici

439.5 - Produzione di cordami e spaghi di qualsiasi tipo di fibra

439.6 - Produzione di articoli tessili diversi

439.7 - Produzione di tubetti, rocchetti, navette, bobine, scardassi, fusi ecc. in fibra

439.8 - Produzione di tulli, pizzi e merletti

439.9 - Produzione di ricami

44 - Industrie delle pelli e del cuoio

441 - Concia e tintura delle pelli e del cuoio

442 - Produzione di articoli in cuoio e affini

442.1 - Produzione di marocchineria, articoli da viaggio e di articoli tecnici in cuoio

442.2 - Produzione di guanti in pelle

45 - Industrie delle calzature, di articoli d'abbigliamento e di biancheria per la casa

451 - Produzione a macchina di calzature (escluse quelle in gomma, in plastica e in legno)

451.1 - Produzione a macchina di calzature e pantofole (escluse quelle in gomma, in plastica e in legno)

451.2 Produzione di parti ed accessori per calzature**452 - Produzione a mano e su misura di calzature (comprese le calzature ortopediche)****453 - Confezione in serie di articoli di abbigliamento ed altre attività collegate**

- 453.1 - Confezione di articoli di vestiario in pelle (comprese le confezioni con succedanei della pelle)
- 453.2 - Confezione di vestiario esterno per donna, giovanetta e bambini
- 453.3 - Confezione di vestiario esterno per uomo e ragazzo
- 453.4 - Confezione di vestiario esterno di tipo speciale
- 453.5 - Confezione di camicie e biancheria per uomo e ragazzo
- 453.6 - Confezione di biancheria per donna e di corsetteria
- 453.7 - Confezione di cappelli
- 453.8 - Confezioni varie e accessorie per abbigliamento
- 453.9 - Altre attività collegate all'industria dell'abbigliamento

454 - Confezione su misura di vestiario e biancheria; modisterie

- 454.1 - Confezione su misura di vestiario; modisterie
- 454.2 - Confezione di biancheria su misura

455 - Confezione di altri articoli tessili (esclusa la tessitura integrata)

- 455.1 - Confezione di biancheria da casa e per l'arredamento
- 455.2 - Produzione di articoli in materie tessili non altrove classificati (esclusa la tessitura integrata)

456 - Confezione di pellicce**46 - Industrie del legno e del mobile in legno****461 - Segagione e preparazione industriale del legno****462 - Produzione di prodotti semifiniti in legno****463 - Produzione in serie di elementi di carpenteria, falegnameria e pavimenti in legno**

- 463.1 - Laboratori di falegnameria e carpenteria in legno (esclusa la carpenteria navale)
- 463.2 - Produzione o produzione e posa in opera di falegnameria industriale per l'edilizia e di pavimenti in legno
- 463.3 - Cantieri per carpenteria navale in legno

464 - Costruzione di imballaggi in legno**465 - Costruzione di altri oggetti in legno (esclusi i mobili)**

- 465.1 - Costruzione e riparazione di veicoli in legno e di parti in legno di autoveicoli
- 465.2 - Costruzione di oggetti vari in legno
- 465.3 - Laboratori di cornici e vetrai

466 - Produzione di articoli in sughero, paglia, giunco e vimini; produzione di spazzole e pennelli

- 466.1 - Produzione di articoli in sughero
- 466.2 - Produzione di articoli in paglia, giunco e vimini (esclusi i mobili in giunco)
- 466.3 - Produzione di spazzole, scope e pennelli (esclusi quelli in plastica)

467 - Industria del mobile e dell'arredamento in legno

- 467.1 - Costruzione di mobili vari in legno
- 467.2 - Costruzione di mobili e arredamenti in giunco, vimini, canne e simili
- 467.3 - Produzione di materassi di ogni tipo
- 467.4 - Lucidatura, laccatura e doratura di mobili e di altri oggetti in legno; restauro di mobili

47 - Industrie della carta; stampa ed editoria**471 - Produzione della pasta-carta, della carta e del cartone****472 - Trasformazione della carta e del cartone, fabbricazione di articoli in carta, cartone e ovatta di cellulosa****473 - Stampa e industrie affini**

- 473.1 - Stabilimenti per la stampa di giornali quotidiani
- 473.2 - Altri stabilimenti di arti grafiche
- 473.3 - Legatorie e rilegatorie
- 473.4 - Industrie collegate alla stampa

474 - Editoria**48 - Industrie della gomma e dei manufatti di materie plastiche****481 - Industria della gomma**

- 481.1 - Produzione di pneumatici
- 481.2 - Produzione di altri articoli in gomma (compresa la rigenerazione)

482 - Ricostruzione di pneumatici, vulcanizzazione e riparazione di pneumatici

483 - Industria dei prodotti delle materie plastiche

49 - Industrie manifatturiere diverse

491 - Produzione di oreficeria, argenteria, bigiotteria e taglio delle pietre preziose

491.1 - Produzione di oreficeria, argenteria, bigiotteria e coniazione di monete e medaglie

491.2 - Lavorazione di pietre dure e preziose per gioielleria e per uso industriale

492 - Costruzione di strumenti musicali e relativi accessori

493 - Laboratori fotografici e cinematografici

493.1 - Sviluppo e stampa di films cinematografici

493.2 - Produzione, sincronizzazione e doppiaggio di films

493.3 - Laboratori fotografici

494 - Costruzione di giochi, giocattoli e articoli sportivi

494.1 - Costruzione di giochi

494.2 - Costruzione di giocattoli e loro parti (esclusi i giocattoli in gomma e cartone)

494.3 - Costruzione di articoli sportivi (esclusi quelli in gomma e in materie plastiche)

495 - Altre industrie manifatturiere non altrove classificate

496 - Industria del confezionamento

496.1 - Confezionamento di generi alimentari

496.2 - Confezionamento di generi non alimentari

5 - INDUSTRIE DELLE COSTRUZIONI E DELLE INSTALLAZIONI DI IMPIANTI PER L'EDILIZIA

50 - Edilizia e genio civile

501 - Costruzioni edili - restauro e manutenzione di fabbricati

501.1 - Costruzioni d'immobili per abitazione ed altri usi (compresi il restauro e la manutenzione)

501.2 - Attività ausiliarie delle costruzioni

502 - Genio civile

502.1 - Costruzione di strade e lavori in terra

502.2 - Costruzione di opere specializzate

503 - Installazione di impianti per l'edilizia

503.1 - Installazione di impianti di riscaldamento, di condizionamento, idrico-sanitari e di distribuzione di gas e di acqua calda

503.2 - Installazione di impianti elettrici per l'edilizia

504 - Attività di finiture dell'edilizia

6 - COMMERCIO, PUBBLICI ESERCIZI E ALBERGHI; RIPARAZIONI DI BENI DI CONSUMO E DI VEICOLI

6 A - Commercio, pubblici esercizi e alberghi

61 - Commercio all'ingrosso (escluso il recupero)

611 - Commercio all'ingrosso di materie prime agricole, di animali vivi, di materie prime tessili e di semilavorati

611.1 - Commercio all'ingrosso di cereali e legumi secchi

611.2 - Commercio all'ingrosso di sementi, foraggi, piante officinali e semi oleosi

611.3 - Commercio all'ingrosso di sostanze fertilizzanti, concimi ed altri prodotti chimici per l'agricoltura

611.4 - Commercio all'ingrosso di fiori e piante

611.5 - Commercio all'ingrosso di animali vivi (esclusi gli animali da cortile)

611.6 - Commercio all'ingrosso di fibre tessili gregge e semilavorate

611.7 - Commercio all'ingrosso di cuoio e pelli gregge e lavorate (escluse le pelli per pellicceria)

611.8 - Commercio all'ingrosso di pelli gregge e conciate per pellicceria

611.9 - Commercio all'ingrosso di tabacco greggio

612 - Commercio all'ingrosso di combustibili; di minerali e prodotti chimici per l'industria

612.1 - Commercio all'ingrosso di prodotti petroliferi e lubrificanti

612.2 - Commercio all'ingrosso di combustibili solidi

612.3 - Commercio all'ingrosso di metalli ferrosi semilavorati

612.4 - Commercio all'ingrosso di minerali

612.5 - Commercio all'ingrosso di metalli non ferrosi e prodotti semilavorati

612.6 - Commercio all'ingrosso di prodotti chimici industriali, oli e grassi industriali di origine vegetale e animale; di gomma greggia

613 - Commercio all'ingrosso di legname, di materiale da costruzione e di articoli per installazione

613.1 - Commercio all'ingrosso di legname, semilavorati in legno e legno artificiale

613.2 - Commercio all'ingrosso di materiali da costruzione

613.3 - Commercio all'ingrosso di articoli per installazioni

613.4 - Commercio all'ingrosso di vetro piano

614 - Commercio all'ingrosso di macchine, attrezzature e veicoli

614.1 - Commercio all'ingrosso di macchine utensili per metallo, legno, plastica e pietra

614.2 - Commercio all'ingrosso di macchine per costruzioni edili

614.3 - Commercio all'ingrosso di macchine per l'industria tessile; di macchine da cucire e per maglieria

614.4 - Commercio all'ingrosso di macchine e attrezzature per ufficio (esclusi i mobili)

614.5 - Commercio all'ingrosso di altre macchine, utensileria e attrezzature per l'industria, il commercio e la navigazione

614.6 - Commercio all'ingrosso di macchine, accessori e attrezzi agricoli, compresi i trattori

614.7 - Commercio all'ingrosso di veicoli e accessori

615 - Commercio all'ingrosso di mobili, elettrodomestici, apparecchi radio-televisivi, casalinghi e ferramenta

615.1 - Commercio all'ingrosso di mobili in legno, metallo e materie sintetiche

615.2 - Commercio all'ingrosso di articoli in ferro ed in altri metalli (ferramenta)

615.3 - Commercio all'ingrosso di apparecchi radio-televisivi, strumenti musicali, dischi e relativi accessori

615.4 - Commercio all'ingrosso di materiali radioelettrici, telefonici e televisivi

615.5 - Commercio all'ingrosso di apparecchi elettrodomestici (comprese le cucine a gas e a legna)

615.6 - Commercio all'ingrosso di porcellane, vetrerie e casalinghi

615.7 - Commercio all'ingrosso di vernici e colori

615.8 - Commercio all'ingrosso di carte da parati e stucchi

615.9 - Commercio all'ingrosso di mobili ed oggetti di arredamento in canna, vimini, giunco, sughero e paglia

616 - Commercio all'ingrosso di prodotti tessili, di abbigliamento, di calzature e articoli in cuoio e pelli

616.1 - Commercio all'ingrosso di vestiario (compresi gli abiti da lavoro), di cappelli, di ombrelli e accessori di abbigliamento

616.2 - Commercio all'ingrosso di pellicce

616.3 - Commercio all'ingrosso di tessuti per l'abbigliamento e l'arredamento

616.4 - Commercio all'ingrosso di camicie, biancheria per uso personale, maglieria e simili

616.5 - Commercio all'ingrosso di articoli per merceria e per passamaneria

616.6 - Commercio all'ingrosso di calzature ed accessori per calzature

616.7 - Commercio all'ingrosso di pelletterie

616.8 - Commercio all'ingrosso di articoli tessili per la casa e di tappeti e materassi

617 - Commercio all'ingrosso di prodotti alimentari, bevande e tabacco

617.1 - Commercio all'ingrosso di prodotti ortofrutticoli freschi, congelati e surgelati

617.2 - Commercio all'ingrosso di carni fresche, congelate, surgelate e di salumi, pollame, selvaggina e uova

617.3 - Commercio all'ingrosso di latte, burro e formaggi

617.4 - Commercio all'ingrosso di oli e grassi alimentari

617.5 - Commercio all'ingrosso di bevande alcoliche e di analcoliche, di alcool per liquori ed aceto

617.6 - Commercio all'ingrosso di caffè, the, cacao e spezie

617.7 - Commercio all'ingrosso di prodotti ittici, freschi, surgelati e comunque conservati

617.8 - Commercio all'ingrosso specializzato di altri prodotti alimentari non altrove classificati e generi di monopolio

617.9 - Commercio all'ingrosso despecializzato

618 - Commercio all'ingrosso di prodotti farmaceutici, sanitari, di bellezza e di detersivi

618.1 - Commercio all'ingrosso di prodotti farmaceutici

618.2 - Commercio all'ingrosso di strumenti ed apparecchi sanitari

618.3 - Commercio all'ingrosso di articoli di profumeria

618.4 - Commercio all'ingrosso di saponi, detersivi, prodotti per la lucidatura e simili

619 - Commercio all'ingrosso di altri prodotti non alimentari

619.1 - Commercio all'ingrosso di carta, cartone e articoli di cartoleria

619.2 - Commercio all'ingrosso di libri

619.3 - Commercio all'ingrosso di articoli per fotografia, cinematografia, ottica e di strumenti scientifici

619.4 - Commercio all'ingrosso di orologi e di articoli di gioielleria

619.5 - Commercio all'ingrosso di giocattoli

619.6 - Commercio all'ingrosso di articoli sportivi

619.7 - Commercio all'ingrosso di prodotti non alimentari non altrove classificati

62 - Commercio all'ingrosso di materiali vari da recupero

- 621 - Commercio all'ingrosso di rottami metallici
- 622 - Commercio all'ingrosso di altri prodotti di raccolta

63 - Intermediari del commercio (agenti rappresentanti e agenzie di mediazione)

- 631 - Intermediari del commercio di materie prime agricole, di animali vivi, di materie prime tessili e di semilavorati
- 632 - Intermediari del commercio di combustibili, minerali e prodotti chimici per la tecnica e l'industria
- 633 - Intermediari del commercio di legname e materiale da costruzione
- 634 - Intermediari del commercio di macchine e materiale per l'industria, il commercio, la navigazione e l'agricoltura (comprese le macchine e il materiale per ufficio) e di veicoli
- 635 - Intermediari del commercio di mobili, articoli per la casa e ferramenta
- 636 - Intermediari del commercio di prodotti tessili, di abbigliamento, di calzature e articoli in cuoio
- 637 - Intermediari del commercio di prodotti alimentari, bevande e tabacco
- 638 - Intermediari del commercio specializzato di altri prodotti
- 639 - Intermediari del commercio di prodotti diversi, attività associate senza prevalenza

64 - Commercio al minuto di prodotti alimentari, di articoli di abbigliamento, di arredamento e per la casa; farmacie**641 - Commercio al minuto di prodotti ortofrutticoli e lattiero caseari; di carne, pesce e pasticceria**

- 641.1 - Commercio al minuto di frutta, legumi e patate
- 641.2 - Commercio al minuto di latte (senza licenza di P.S.) e prodotti lattiero caseari
- 641.3 - Negozi di carni bovine, ovine, caprine e suine fresche e congelate
- 641.4 - Negozi di carni equine
- 641.5 - Commercio al minuto di pesci, crostacei e molluschi
- 641.6 - Commercio al minuto di pollame, selvaggina (esclusi i surgelati) e uova
- 641.7 - Commercio al minuto di pane, con e senza annesso forno e con eventuale annessa vendita di prodotti alimentari e non alimentari
- 641.8 - Commercio al minuto di pasticceria e dolci (compresa l'eventuale annessa produzione); commercio al minuto di confetteria
- 641.9 - Commercio al minuto di prodotti alimentari vari

642 - Commercio al minuto di bevande, oli e di altri prodotti alimentari non altrove classificati; tabaccherie

- 642.1 - Commercio al minuto di bevande e olio
- 642.2 - Commercio al minuto di prodotti del tabacco e altri generi di monopolio
- 642.3 - Commercio al minuto specializzato di altri prodotti alimentari
- 642.4 - Commercio al minuto alimentare despecializzato

643 - Farmacie**644 - Commercio al minuto di articoli sanitari e di prodotti di bellezza**

- 644.1 - Commercio al minuto di strumenti ed articoli medicali, chirurgici ed ortopedici
- 644.2 - Erboristerie
- 644.3 - Commercio al minuto di profumeria, saponi, prodotti per toletta e per l'igiene della persona
- 644.4 - Commercio al minuto di colori e vernici

645 - Commercio al minuto di articoli di abbigliamento

- 645.1 - Commercio al minuto di confezioni per uomo e ragazzo, (compresi gli abiti da lavoro e gli abiti sportivi)
- 645.2 - Commercio al minuto di confezioni per donna e ragazza, (compresi gli abiti da lavoro e gli abiti sportivi)
- 645.3 - Commercio al minuto di confezioni per bambini, (comprese le confezioni per neonati)
- 645.4 - Commercio al minuto di stoffe per abbigliamento
- 645.5 - Commercio al minuto di biancheria, camicie, cappelli, ombrelli
- 645.6 - Commercio al minuto di merceria e ricami
- 645.7 - Commercio al minuto di pellicce e di pelli per pellicceria

646 - Commercio al minuto di calzature e pelletteria

- 646.1 - Commercio al minuto di calzature e articoli per calzolerie
- 646.2 - Commercio al minuto di articoli di pelletteria e da viaggio

647 - Commercio al minuto di tessuti per arredamento

- 647.1 - Commercio al minuto di tessuti per arredamento e tappeti
- 647.2 - Commercio al minuto di biancheria da tavola e da casa

648 - Commercio al minuto di mobili, apparecchi e materiali per la casa

- 648.1 - Commercio al minuto di mobili in legno, vimini, canne, giunchi e materassi (esclusi i mobili per ufficio)
- 648.2 - Commercio al minuto di articoli casalinghi, di ceramica e vetreria
- 648.3 - Commercio al minuto di apparecchi elettrodomestici, macchine da cucire e per maglieria
- 648.4 - Commercio al minuto di apparecchi radio, di televisori, di giradischi, di registratori e dischi; articoli di illuminazione
- 648.5 - Commercio al minuto di semilavorati in legno, sughero, vimini, e articoli in plastica
- 648.6 - Negozi di ferramenta e casseforti

648.7 - Commercio al minuto di articoli diversi per uso domestico (attività associate senza prevalenza)

649 - Commercio al minuto di carte da parati, di rivestimenti e apparecchi igienico-sanitari, strumenti musicali, di articoli da regalo e oggetti d'arte

649.1 - Commercio al minuto di carta da parati e stucchi

649.2 - Commercio al minuto di articoli igienico-sanitari e da costruzione

649.3 - Commercio al minuto di strumenti musicali, spartiti ed accessori

649.4 - Commercio al minuto di articoli da regalo; chincaglieria e bigiotteria

649.5 - Commercio al minuto di articoli di antiquariato, di oggetti d'arte e di culto, decorazioni

65 - Commercio al minuto di veicoli, natanti, carburanti, libri ed articoli vari

651 - Commercio al minuto di automobili, motocicli e natanti

651.1 - Commercio al minuto di autoveicoli (incluse le auto d'occasione)

651.2 - Commercio al minuto di cicli e motocicli (incluse le moto di occasione)

651.3 - Commercio al minuto di pezzi staccati ed accessori di autoveicoli, motocicli e cicli

651.4 - Commercio di natanti ed accessori

652 - Commercio al minuto di carburanti e lubrificanti

653 - Commercio al minuto di libri, giornali, articoli da cancelleria e forniture per ufficio

653.1 - Commercio al minuto di libri nuovi e usati

653.2 - Commercio al minuto di quotidiani e periodici

653.3 - Commercio al minuto di articoli di cancelleria e forniture per ufficio

653.4 - Commercio al minuto di mobili per ufficio, di macchine e attrezzature per ufficio

653.5 - Commercio al minuto di francobolli per filatelici, numismatica ed altri articoli da collezione

654 - Commercio al minuto di altri articoli non altrove classificati

654.1 - Commercio al minuto di materiale per ottica, fotografia, cinematografia e strumenti di precisione

654.2 - Commercio al minuto di orologi, di articoli di gioielleria e d'argenteria

654.3 - Commercio al minuto di giocattoli

654.4 - Commercio al minuto di articoli sportivi, armi e munizioni

654.5 - Commercio al minuto di fiori e piante

654.6 - Commercio al minuto di animali vivi e forniture per animali

654.7 - Commercio al minuto di macchine e attrezzature e prodotti per l'agricoltura e il giardinaggio

654.8 - Commercio al minuto di combustibili

654.9 - Altri commerci al minuto specializzati

655 - Commercio al minuto di articoli di occasione (esclusi i libri, i veicoli e gli oggetti di antiquariato)

656 - Commercio al minuto di prodotti diversi, con prevalenza di prodotti non alimentari

656.1 - Grandi magazzini

656.2 - Altri negozi despecializzati

66 - Pubblici esercizi ed esercizi alberghieri

661 - Ristoranti (senza alloggio)

662 - Bar con e senza spettacolo

664 - Mense

665 - Esercizi alberghieri propriamente detti

665.1 - Alberghi e motel con ristorante; locande

665.2 - Alberghi senza ristorante

665.3 - Pensioni

666 - Vagoni letto e vagoni ristorante

667 - Esercizi alberghieri complementari

667.1 - Ostelli della gioventù e rifugi alpini

667.2 - Campeggi e caravanning

667.3 - Centri di vacanze e case per vacanze

667.4 - Colonie, case di riposo, alloggi ammobiliati per turisti, altri esercizi alberghieri complementari

6 B - Riparazioni di beni di consumo e di veicoli

67 - Riparazioni di beni di consumo e di veicoli

671 - Riparazioni di autoveicoli e biciclette

671.1 - Riparazioni di autoveicoli (esclusa la riparazione di carrozzerie)

671.2 - Riparazioni di carrozzerie di autoveicoli

671.3 - Riparazioni di motoveicoli e biciclette

- 672 - Riparazioni di calzature e articoli in cuoio
- 673 - Riparazioni di elettrodomestici, radio, televisori, giradischi e fonografi
- 674 - Riparazioni di orologi e gioiellerie
- 675 - Riparazioni non altrove classificate

7 - TRASPORTI E COMUNICAZIONI

71 - Ferrovie

- 710 - Ferrovie
- 710.1 - Ferrovie dello stato
- 710.2 - Ferrovie in concessione
- 710.3 - Servizi ausiliari delle ferrovie, in appalto

72 - Altri trasporti terrestri

- 721 - Metropolitane, tranvie e servizi regolari d'autobus
- 722 - Trasporti su strada di viaggiatori (esclusi servizi regolari d'autobus)
- 723 - Trasporti su strada di merci
- 724 - Trasporti per condotta (oleodotti e gasdotti)
- 725 - Trasporti con impianti a fune

73 - Trasporti fluviali, lacuali e lagunari

- 730 - Trasporti fluviali, lacuali e lagunari

74 - Trasporti marittimi e cabotaggio

- 741 - Trasporti marittimi internazionali (di merci e passeggeri)
- 742 - Trasporti marittimi in navigazione di cabotaggio (di merci e passeggeri)

75 - Trasporti aerei

- 750 - Trasporti aerei

76 - Attività connesse ai trasporti

- 761 - Attività connesse ai trasporti terrestri
- 762 - Attività connesse ai trasporti di navigazione interna
- 762.1 - Attività complementari ai trasporti di navigazione interna
- 762.2 - Servizi ausiliari dei trasporti di navigazione interna
- 763 - Attività connesse ai trasporti marittimi ed al cabotaggio (porti marittimi ed altre installazioni marittime)
- 763.1 - Attività complementari ai trasporti marittimi
- 763.2 - Servizi ausiliari dei trasporti marittimi
- 764 - Attività connesse ai trasporti aerei (aeroporti e aerodromi)
- 764.1 - Attività complementari ai trasporti aerei
- 764.2 - Servizi ausiliari dei trasporti aerei

77 - Agenzie di viaggio, intermediari dei trasporti, magazzini di custodia e depositi

- 771 - Agenzie di viaggio
- 772 - Intermediari dei trasporti
- 772.1 - Servizi di portabagagli, carico, scarico e facchinaggio
- 772.2 - Spedizionieri e agenzie di operazioni doganali
- 773 - Magazzini di custodia e deposito e frigoriferi
- 773.1 - Magazzini di custodia e deposito
- 773.2 - Magazzini frigoriferi per conto terzi

79 - Comunicazioni**790 - Comunicazioni**

- 790.1 - Amministrazione delle poste e telecomunicazioni
- 790.2 - Servizi postelegrafonici, in appalto o in concessione
- 790.3 - Servizi telefonici di stato, servizi telefonici in appalto o in concessione e servizi di telecomunicazione in concessione

8 - CREDITO E ASSICURAZIONE, SERVIZI PRESTATI ALLE IMPRESE; NOLEGGIO**8 A - Credito e assicurazione****81 - Istituti di credito****811 - Autorità bancarie centrali****812 - Altre istituzioni monetarie**

- 812.1 - Istituti di credito di diritto pubblico
- 812.2 - Altre aziende di credito e istituti centrali di categoria

813 - Istituzioni finanziarie e società di controllo

- 813.1 - Istituti e sezioni per il credito speciale
- 813.2 - Imprese di prestiti e finanziamenti
- 813.3 - Società fiduciarie e di investimenti mobiliari
- 813.4 - Società per la gestione di fondi comuni di investimento
- 813.5 - Società di controllo

82 - Assicurazione (escluse le assicurazioni sociali obbligatorie)**821 - Istituti di assicurazione mista (vita e capitalizzazione danni)****822 - Istituti di assicurazione (vita e capitalizzazione)****823 - Istituti di assicurazione (danni, malattie, rischi diversi)****8 B - Servizi prestati alle imprese, noleggio****83 - Ausiliari finanziari e delle assicurazioni, affari immobiliari, servizi prestati alle imprese****831 - Ausiliari finanziari****832 - Ausiliari delle assicurazioni****833 - Imprese immobiliari per la compravendita di immobili****834 - Agenzie di mediazione per la compravendita e la locazione di immobili e terreni (compresa la locazione di beni immobili propri)****835 - Consulenti legali****836 - Contabilità, consulenza fiscale e revisione dei conti****837 - Servizi tecnici**

- 837.1 - Studi tecnici ed affini
- 837.2 - Studi di analisi chimiche e merceologiche

838 - Pubblicità e pubbliche relazioni

- 838.1 - Agenzie di pubblicità e pubbliche relazioni
- 838.2 - Servizi di pubblicità aerea

839 - Altri servizi prestati alle imprese

- 839.1 - Studi di mercato
- 839.2 - Studi di consulenza organizzativa
- 839.3 - Servizi di informatica, elaborazione e acquisizione dati
- 839.4 - Imprese ed enti di gestioni esattoriali
- 839.5 - Agenzie di informazioni per la stampa, informazioni commerciali, richieste di certificati ed agenzie affini
- 839.6 - Copisterie
- 839.7 - Agenzie di distribuzione di libri, giornali e riviste
- 839.8 - Servizi di gestione di pubblici mercati e pese pubbliche
- 839.9 - Servizi di vigilanza e investigazione

84 - Noleggio di beni mobili

- 841 - Noleggio di macchinari e di attrezzature agricole (senza personale fisso)
- 842 - Noleggio di macchinari e di attrezzature per l'edilizia (senza personale fisso)
- 843 - Noleggio di macchinari e di attrezzature contabili e per ufficio, compresi i calcolatori elettronici e i registratori di cassa (senza operatore fisso)
- 844 - Noleggio di autoveicoli stradali, (senza autista)
- 845 - Noleggio di altri mezzi di trasporto (senza autista)
- 846 - Noleggio di beni di consumo
- 847 - Noleggio di altri beni mobili (senza personale fisso)

9 - PUBBLICA AMMINISTRAZIONE; SERVIZI PUBBLICI E PRIVATI**9 A - Pubblica amministrazione****91 - Pubblica amministrazione, difesa nazionale e sicurezza sociale obbligatoria**

- 911 - Organi costituzionali - amministrazione statale e locale
- 911.1 - Organi costituzionali
- 911.2 - Amministrazione statale centrale e periferica
- 911.3 - Amministrazione degli enti locali

- 912 - Giustizia
- 912.1 - Amministrazione della giustizia
- 912.2 - Ospedali psichiatrici giudiziari

913 - Sicurezza nazionale ed ordine pubblico**914 - Corpo nazionale dei vigili del fuoco****915 - Difesa nazionale****919 - Sicurezza sociale obbligatoria****9 B - Servizi pubblici e privati****92 - Servizi d'igiene pubblica ed amministrazione di cimiteri**

- 921 - Servizi di nettezza urbana, di disinfestazione e servizi analoghi
- 921.1 - Servizi di nettezza urbana, servizi di disinfestazione e servizi analoghi, pubblici
- 921.2 - Servizi di nettezza urbana, di disinfestazione e servizi analoghi, privati

922 - Amministrazione dei cimiteri**923 - Servizi di pulizia****93 - Istruzione**

- 931 - Istruzione universitaria
- 931.1 - Università ed istituti a livello universitario, statali
- 931.2 - Università ed istituti universitari non statali

932 - Istruzione primaria e secondaria

- 932.1 - Scuole di istruzione primaria, statali
- 932.2 - Scuole di istruzione secondaria di primo grado, statali
- 932.3 - Scuole di istruzione secondaria di secondo grado, statali
- 932.4 - Scuole di istruzione primaria, non statali
- 932.5 - Scuole di istruzione secondaria di primo grado, non statali
- 932.6 - Scuole di istruzione secondaria di secondo grado, non statali (private, legalmente riconosciute e pareggiate)

933 - Scuole di formazione e di perfezionamento professionale

- 933.1 - Scuole di istruzione professionale statali
- 933.2 - Scuole di istruzione professionale, non statali

934 - Istruzione di grado preparatorio

- 934.1 - Scuole materne, statali
- 934.2 - Scuole materne, non statali

935 - Professori ed insegnanti indipendenti

936 - Scuole di guida, pilotaggio e simili (escluse le scuole per i piloti di linea)

94 - Ricerca e sviluppo

940 - Ricerca e sviluppo

940.1 - Enti di ricerca e sviluppo, pubblici

940.2 - Istituti di ricerca e sviluppo, privati

95 - Sanità e servizi veterinari

951 - Servizi sanitari (con ricovero)

951.1 - Ospedali generali, pubblici (regionali, provinciali e zonal)

951.2 - Ospedali specializzati, pubblici

951.3 - Istituti, cliniche e policlinici universitari; istituti di cura e ricovero a carattere scientifico, pubblici

951.4 - Ospedali psichiatrici e neuropsichiatrici, pubblici

951.5 - Ospedali per cronici e di lunga degenza, pubblici

951.6 - Case di cura, private (generali, specializzate, laiche e religiose)

951.7 - Case di cura psichiatriche e neuropsichiatriche, private

951.8 - Case di cura per lunga degenza, private

951.9 - Ospedali ecclesiastici classificati, privati

952 - Altre istituzioni sanitarie (senza ricovero)

952.1 - Ambulatori e poliambulatori, pubblici

952.2 - Stabilimenti idropinici ed idrotermali, pubblici

952.3 - Centri di igiene mentale, pubblici

952.4 - Laboratori di igiene e profilassi, pubblici

952.5 - Altre istituzioni sanitarie, pubbliche

952.6 - Stabilimenti idropinici ed idrotermali, privati

952.7 - Laboratori di analisi cliniche, privati (chimico-fisiche, batteriologiche, virologiche, ematologiche e citoistologiche)

952.8 - Studi di radiologia e radioterapia, privati

952.9 - Altre istituzioni sanitarie, private

953 - Studi medici privati

953.1 - Studi medici generici e pediatrici

953.2 - Ambulatori e poliambulatori specialistici

954 - Studi dentistici

955 - Attività professionali paramediche indipendenti (ostetriche, infermieri, fisioterapisti ecc.)

956 - Servizi veterinari

956.1 - Servizi veterinari, pubblici

956.2 - Servizi veterinari, privati

96 - Altri servizi sociali

961 - Assistenza sociale (senza ricovero)

961.1 - Assistenza sociale, pubblica

961.2 - Assistenza sociale, privata

962 - Assistenza sociale (con ricovero)

962.1 - Assistenza sociale, pubblica

962.2 - Assistenza sociale, privata

963 - Organizzazioni economiche ed associazioni professionali

963.1 - Organizzazioni economiche

963.2 - Associazioni professionali

964 - Organizzazioni sindacali dei datori di lavoro

965 - Organizzazioni sindacali dei lavoratori ed altre organizzazioni sindacali

965.1 - Organizzazioni sindacali dei lavoratori dipendenti

965.2 - Altre organizzazioni sindacali (confederazioni italiane della proprietà edilizia, sunia ecc.)

966 - Organizzazioni religiose

967 - Enti e associazioni turistiche (escluse le agenzie di viaggio)

968 - Servizi sociali non altrove classificati

97 - Servizi ricreativi ed altri servizi culturali

972 - Distribuzione di films

973 - Sale cinematografiche

974 - Trasmissioni radiofoniche e televisive

974.1 - Radio e televisioni, pubbliche

974.2 - Radio e televisioni, private

975 - Spettacoli (esclusi cinema e sport)

976 - Libere professioni artistiche e letterarie

977 - Biblioteche, musei, giardini botanici e zoologici

977.1 - Servizi pubblici inerenti all'attività culturale

977.2 - Servizi privati inerenti all'attività culturale

978 - Enti, organizzazioni ed installazioni sportive

978.1 - Enti ed organizzazioni sportive

978.2 - Installazioni sportive delle amministrazioni pubbliche

978.3 - Installazioni sportive di istituzioni private

978.4 - Attività professionali sportive indipendenti (atleti, istruttori ecc.)

979 - Servizi ricreativi non altrove classificati

979.1 - Stabilimenti balneari marittimi, lacuali e fluviali

979.2 - Altri servizi dello spettacolo e ricreativi

979.3 - Ricevitorie del lotto, lotterie e concorsi pronostici

979.4 - Insegnanti indipendenti di attività ricreative (maestri di danza, di bridge, ecc.)

98 - Servizi personali

981 - Servizi di lavanderia, tintoria e affini

982 - Servizi per l'igiene e l'estetica della persona

982.1 - Laboratori di parrucchiere ed istituti di bellezza

982.2 - Altri servizi per l'igiene e la pulizia

983 - Studi e laboratori fotografici

983.1 - Studi fotografici

983.2 - Servizi di fotografia aerea

984 - Servizi personali non altrove classificati

984.1 - Servizi di pompe funebri e di cremazione

984.2 - Altri servizi personali non altrove classificati

985 - Servizi domestici presso famiglie e convivenze

99 - Rappresentanze diplomatiche, organizzazioni internazionali e soprannazionali e forze armate alleate

990 - Rappresentanze diplomatiche, organizzazioni internazionali e soprannazionali e forze armate alleate

E - Tabella di ragguaglio tra la classificazione delle attività economiche 1981 e la classificazione 1971 secondo il numero distintivo delle categorie o delle sottoclassi

Numero di categoria o sottoclasse della classificazione 1981	Numero di categoria della classificazione 1971	Numero di categoria o sottoclasse della classificazione 1981	Numero di categoria della classificazione 1971	Numero di categoria o sottoclasse della classificazione 1981	Numero di categoria della classificazione 1971	Numero di categoria o sottoclasse della classificazione 1981	Numero di categoria della classificazione 1971	Numero di categoria o sottoclasse della classificazione 1981	Numero di categoria della classificazione 1971	Numero di categoria o sottoclasse della classificazione 1981	Numero di categoria della classificazione 1971
011.1 (a)	1.01.01 (b)	132	2.02.04	251.5	3.13.05	326.1		411.1	3.01.17	439.3	
011.2 (a)	1.01.02 (b)	133 (c)	—	251.6	3.13.08	326.2	3.10.10	411.2	3.01.14	439.8	3.03.19
011.3 (a)	1.01.03 (b)	134	2.02.05	251.7	3.13.04	327.1		411.3	3.01.15	439.9	
011.4 (a)	1.01.04 (b)	140.1	3.13.29	251.8	3.13.06	327.3	3.10.13	412.1	3.01.16	439.4	3.03.20
011.5 (a)	1.01.05 (b)	140.2	3.13.30	251.9	3.13.07	327.2	3.10.19	412.2	3.01.08	439.5	3.03.16
011.6 (a)	1.01.06 (b)	140.3		255	3.13.16	327.4	3.10.08	413.1		441	3.06.01
011.7 (a)	1.01.07 (b)	162.2	5.02.02	256.1	3.13.10	328.1		413.2	3.01.12		3.06.02
011.8 (a)	1.01.08 (b)	150 (c)	—	256.2	3.13.15	328.2	3.10.09	414	3.01.13	442.1	3.06.03
011.9 (a)	1.01.09 (b)	161	5.01.01		3.13.11	328.3		415	3.01.10	442.2	3.04.10
012.1 (a)	1.02.01 (b)	162.1	5.02.01	256.3	3.13.12	328.6	3.10.21	416.1	3.01.09	451.1	
012.2 (a)	1.02.04 (b)	163	5.01.02	256.4	3.13.13	328.8		416.2	3.01.02	451.2	3.05.01
012.3 (a)	1.02.05 (b)	170.1	5.03.01	256.5	3.13.09	328.4		417	3.01.01	452	3.05.02
012.4 (a)	1.02.03 (b)	170.2	5.03.02		3.13.14	328.5	3.10.05	418	3.01.04	453.1	
012.5 (a)	1.02.07 (b)	211	2.01.01	256.6	3.13.17	328.7	3.10.33	419.1	3.01.19	453.2	
012.6 (a)	1.02.02 (b)	212	2.01.02	256.7	3.13.19	328.9	3.10.56	419.2	3.01.03	453.3	3.04.01
012.7 (a)		221			3.13.18	330.1	3.10.35	419.3	3.01.05	453.4	
012.8 (a)	1.02.08 (b)	224.2	3.09.01	256.8	3.13.20	330.2	3.10.54	420	3.01.18	453.5	
013.1 (a)		222.1	3.09.02		3.13.21	341	3.10.45	421.1	3.01.06	453.6	3.04.03
013.3 (a)	1.02.06 (b)	222.2	3.09.03	257			3.10.45	421.2	3.01.06	453.6	
013.2	3.03.06	223	3.09.04		3.13.22	342	3.10.37	422	3.01.07	453.8	3.04.11
014 (a)	1.04.01 (b)	224.1	3.09.06	258.1	3.13.23		3.10.46	423.1	3.01.20	453.9	3.04.12
020.1 (a)	1.03.01 (b)	231.1	2.02.14	258.2	3.13.24	343.1		423.2		453.7	3.04.07
020.2	1.03.02		2.02.15	259.1	3.13.25	343.3	3.10.38	423.3	3.01.11		3.04.08
020.3 (c)	—	231.2		259.2	3.13.27	343.2	3.10.39	423.4		454.1	3.04.02
031.1	1.05.03	231.3	2.02.12		3.13.26	344.1		423.5			3.04.09
031.2	1.05.04	231.4	2.02.16	259.3	3.13.28	344.3	3.10.40	424.1	3.01.21	454.2	3.04.04
032.1	1.05.01	231.5	2.02.18		3.15.01	344.2	3.10.42	424.2	3.01.23	455.1	3.04.05
032.2	1.05.02	232	2.02.08	311.1	3.10.01	345.1	3.10.43	424.3		455.2	3.04.13
041.1	1.06.03	233	2.02.06	311.2	3.10.02	345.2		423.6 (d)	—	456	3.04.06
041.2			2.02.07	312.1		345.4	3.18.05	425.1	3.01.22	461	3.07.01
041.3	1.06.02		2.02.09	312.2	3.09.05			425.2	3.01.25	462	3.07.02
041.4	1.06.01	239.1	2.02.10	312.3		347	3.10.44	427	3.01.24	463.1	3.07.05
041.5		239.2	2.02.11	313.1		346	3.10.41	428.1	3.01.26	463.2	3.07.04
041.8	1.06.05		2.02.17	313.2	3.10.24	348.1	4.02.02	428.2	3.01.27	463.3	3.07.10
041.6		239.3	2.02.13	313.4		503.2	4.02.03	429.1	3.02.01	464	3.07.03
041.7	1.06.04	241	3.12.08	313.3 (c)	—	348.2 (c)		429.2	3.02.02	465.1	3.07.09
042.1	1.06.08	242.1	3.12.05	313.5	3.10.47	343.4		431.1 (c)	—	465.2	3.07.06
042.2		242.2	3.12.06	313.6	3.10.61	348.3	3.10.55	431.2	3.03.01	465.3	
042.3		242.3	3.12.07	314.1		673		431.3	3.03.02	466.1	3.07.07
042.9		243.1		314.2	3.10.03	351	3.11.04	431.4	3.03.03	466.2	3.07.08
043.1		243.2	3.12.11	315	3.10.06	352	3.11.05	431.5		466.3	
043.2		243.4		316.1	3.10.26	353	3.11.06	432.1	3.03.04	467.1	3.08.01
043.3	1.06.10	243.3	3.12.12	316.2		361.1	3.11.10	432.2	3.03.05	467.2	
043.4		244	3.12.13	316.8	3.10.22	361.3		432.3	3.03.07	467.3	3.04.14
043.5		245.1	3.12.01	316.5	3.10.04	361.2	3.10.48	433.1	3.03.11	467.4	3.08.02
043.6		245.2	3.12.02	316.3	3.10.23	362.1		433.2	3.03.08	471	3.16.01
043.7			3.12.03	316.4	3.10.07	362.2	3.11.07	433.3	3.03.08	472	3.16.02
043.8		245.3	3.12.04	316.6	3.10.25	363.1	3.11.01	434.1	3.03.12	473.1	3.17.01
043.9	1.06.11	246	3.12.17	316.7	3.10.27	363.2	3.11.02	434.2		473.2	3.17.02
042.4		247.1	3.12.10	319.1	3.10.29	364	3.11.03	434.3	3.03.09	473.4	3.17.05
043.5	1.06.07	247.2		319.2	3.10.53	365	3.11.09	434.4		473.3	3.17.03
042.6	1.06.06	247.3	3.12.14	321	3.10.16	371.1	3.11.08	435.1		474	3.17.04
042.7		247.4		322.1	3.10.12	371.2	3.10.32	435.2	3.03.10	481.1	3.14.01
042.8	1.06.09	247.5	3.12.15	322.2	3.10.15	371.3		435.3		481.2	
044.1		248.1		323	3.10.18	371.4	3.10.31	436.1	3.03.14	482	3.14.02
841	1.06.12	248.2		324.1		372.1	3.10.57	436.2	3.03.13		3.14.03
044.2	1.06.13	248.3	3.12.09	324.2	3.10.20	372.2	3.10.36	436.3			3.19.01
045	1.06.14	248.4		324.3	3.10.34	373.1		437	3.03.23	437	3.19.02
111	2.02.01	251.1	3.13.01	324.4	3.10.14	373.2	3.20.03	438.1	3.03.17		3.19.03
	2.02.02	251.2		325.1		373.3	3.10.28	438.2	3.03.18	483	3.19.04
120	3.13.31	251.3	3.13.02	325.2	3.10.17	373.4	3.10.30	439.1	3.03.15		3.19.05
			3.13.03	325.3			3.10.58	439.2	3.03.21		3.19.06
131	2.02.03	251.4			3.10.11	374	3.10.29	439.6	3.03.22		3.19.07
								439.7	3.03.24	491.1	3.20.04

(a) Attività non compresa nel campo di rilevazione del censimento 1981.

(b) Attività non compresa nel campo di rilevazione del censimento 1971.

(c) Attività non previste nella classificazione del 1971.

(d) La categoria comprende attività che nella classificazione 1971 erano distribuite nelle rispettive categorie di attività economica dei prodotti considerati.

Segue E - Tabella di ragguglio tra la classificazione delle attività economiche 1981 e la classificazione 1971 secondo il numero distintivo delle categorie o delle sottoclassi

Numero di categoria o sottoclasse della classificazione 1981	Numero di categoria della classificazione 1971	Numero di categoria o sottoclasse della classificazione 1981	Numero di categoria della classificazione 1971	Numero di categoria o sottoclasse della classificazione 1981	Numero di categoria della classificazione 1971	Numero di categoria o sottoclasse della classificazione 1981	Numero di categoria della classificazione 1971	Numero di categoria o sottoclasse della classificazione 1981	Numero di categoria della classificazione 1971	Numero di categoria o sottoclasse della classificazione 1981	Numero di categoria della classificazione 1971	Numero di categoria o sottoclasse della classificazione 1981	Numero di categoria della classificazione 1971
491.2	3.12.16	616.2	6.01.52	642.4	6.02.13	665.1		834	6.04.03	931.2			
492	3.20.01	616.5	6.01.50		6.02.15	665.2	6.06.01		9.08.03	932.4			
493.1	3.18.04	616.6	6.01.53	643	6.02.43	665.3		835	9.05.01 (b)	932.5			
493.2	3.18.03	616.7	6.01.54	644.1		666	7.01.03	836	9.05.02 (b)	932.6			9.04.02 (b)
493.3	3.18.02	617.1	6.01.19	644.2		667.1		837.1	9.05.04 (b)	933.2			
494.1			6.01.09	644.3	6.02.45	667.2		837.2	9.05.05	934.2			
494.2	3.20.02		6.01.10	644.4	6.02.46	667.3	6.06.02	838.1	9.08.01	935 (a)			
494.3		617.2	6.01.11	645.1		667.4		838.2		936			9.04.05
495	3.20.05		6.01.14	645.2	6.02.18	671.1	3.10.50	983.2	7.03.04	940.1			10.01.11 (b)
496.1 (d)	—	617.3	6.01.16	645.3		671.2	3.10.51	839.1		940.2			9.05.07 (b)
496.2 (d)	—	617.4	6.01.17	645.4	6.02.16	671.3	3.10.52	839.2	9.05.03	951.6			
501.1	4.01.01	617.5	6.01.18	645.5	6.02.23	672	3.05.03	839.3	9.08.04	951.7			
501.2	4.01.05	617.6	6.01.20		6.02.25	674	3.10.60	839.4	8.03.02	951.8			9.03.04 (b)
502.1	4.01.02		6.01.12	645.6	6.02.17	675	3.10.59	839.5	9.08.02	951.9			
502.2	4.01.03	617.7	6.01.13	645.7	6.02.24	710.1	7.01.01	839.6	9.08.05	952.6			9.03.08
503.1	4.02.01		6.01.15	646.1	6.02.20	710.2	7.01.02	839.7	9.08.06	952.7			
504	4.01.04	617.8	6.01.21	646.2	6.02.22	710.3	7.05.01	839.8	9.08.08	952.8			
611.1	6.01.01		6.01.22	646.2	6.02.22	721	7.01.04	839.9	9.08.11 (b)	952.9			9.03.05 (b)
611.2	6.01.02		—	647.1	6.02.26	722	7.01.05	842	6.05.01	953.1			
611.3	6.01.02	617.9 (c)		647.2	6.02.27	723	7.01.06	843	6.05.02	953.2			
611.4	6.01.28	618.1	6.01.55	648.1	6.02.28	724	7.01.09	844	6.05.03	954			9.03.06 (b)
611.5	6.01.03	618.2	6.01.56	648.5	6.02.29	725	7.01.08	845	6.05.04	955 (a)			9.03.07 (b)
611.6	6.01.05	618.3	6.01.57	648.2	6.02.33	726	7.01.08	846		956.1			9.03.03 (b)
611.7	6.01.04	618.4	6.01.46	648.3		727	7.01.07	847	6.05.05	956.2			9.03.09 (b)
611.8	6.01.06	619.1	6.01.64	648.4	6.02.35	730	7.02.03	911.1		961.1			
611.9 (c)	6.01.07	619.2	6.01.65	648.6	6.02.34	741	7.02.02	911.2		961.2			10.01.09 (b)
612.1	6.01.08	619.3	6.01.63	648.7	6.02.39	742	7.02.01	911.3		962.1			
612.2	—	619.4	6.01.58	649.1	6.02.32	750	7.03.01	912.1 (f)		962.2			9.08.10 (b)
612.3	6.01.24	619.5	6.01.59	649.2	6.02.58		7.03.02	912.2 (a)	9.02.07 (b)	963.2			9.06.01 (b)
612.4	6.01.23	619.6	6.01.60	649.3	6.02.36		7.03.03	913 (a)	9.02.08 (b)	964			
612.5		619.5		649.4	6.02.37		7.04.01	914 (a)	9.03.01 (b)	965.1			9.06.02 (b)
612.6	6.01.26	619.6	6.01.62		6.02.38	761	7.04.03	915 (a)	9.03.02 (b)	965.2			
613.1	6.01.25	619.7	6.01.66	649.5	6.02.30	762.1		951.1	10.01.01 (b)				9.07.01 (b)
613.2	6.01.27		6.01.67	651.1	6.02.40	762.2	7.05.02	951.2	10.01.02 (b)				9.07.02 (b)
613.3	6.01.30-	621	6.01.69	651.2		763.1	7.04.02	951.3	10.01.03 (b)				
613.4	6.01.31	622	6.01.68	651.3	6.02.41	764.1	7.04.04	951.4	10.01.04 (b)	966 (a)			9.07.03 (b)
614.1	6.01.32	631		651.4		764.2	7.05.03	951.5	10.01.05 (b)				9.07.04 (b)
614.2	6.01.33	632		652	6.02.42	771	7.05.05	952.1	10.01.06 (b)				9.07.05 (b)
614.3	6.01.35	633		653.1	6.02.49	772.1	7.05.04	952.2	10.01.07 (b)	968			9.06.03 (b)
614.4	6.01.37	634		653.2	6.02.50	772.2	7.05.06	952.3	10.01.08 (b)				10.01.12 (b)
614.5	6.01.36	635	6.04.01	653.3	6.02.48	773.1	6.04.04	952.4	10.01.10 (b)	972			9.02.01
614.6	6.01.40	636		653.5	6.02.47	773.2	6.04.05	952.5	10.02.01 (b)	973			9.02.03
614.7	6.01.38	637		654.1	6.02.51	790.1	7.06.01	963.1	10.02.02 (b)	974.1			
614.8	6.01.34	638		654.2	6.02.53	790.2	7.06.02	967	10.02.03 (b)	974.2			9.02.02
614.9	6.01.39	639		654.3	6.02.56	790.3	7.06.03	978.1	10.02.04 (b)	975			9.02.04
615.1	6.01.41	641.1	6.02.09	654.4	6.02.52		7.06.04	978.2	10.02.05 (b)	976 (a)			9.05.06 (b)
615.2	6.01.42	641.2	6.02.05	654.5	6.02.54	811	8.01.01	978.3		977.1			9.04.03 (b)
615.3	6.01.44	641.3		654.6	6.02.60	812.1	8.01.02	978.4 (a)		977.2			9.04.04 (b)
615.4		641.4	6.02.01	654.7	6.02.61	812.2	8.01.03	979.4 (a)		979.1			9.02.05
615.5	6.01.43	641.5	6.02.04	654.8	6.02.62	813.1	8.01.05		10.03.01 (b)	979.2			9.02.06
615.6	6.01.61	641.6	6.02.02	654.9	6.02.55	813.2		919	10.03.02 (b)	979.3			9.08.07
615.7		641.7	6.02.06		6.02.57	813.3	8.01.06	921.1	9.01.04	981			9.01.02
615.8	6.01.47		6.02.07	655	6.02.59	813.4		921.2	9.01.05	982.1			9.01.01
615.9	6.01.45	641.8	6.02.08	656.1	6.02.65	813.5	8.03.01	922	9.01.07	982.2			
616.1		641.9	6.02.03	656.2	6.02.63	821	8.02.03	923	9.01.03	983.1			3.18.01
616.2	6.01.48	642.1	6.02.11		6.02.66	822	8.02.01	931.1		984.1			9.01.06
616.3	6.01.49	642.2	6.02.12		6.03.01 (e)	823	8.02.02	932.1		984.2			9.08.12 (b)
616.4	6.01.51	642.3	6.02.10	661	6.03.02 (e)	823	8.02.02	932.2	9.04.01 (b)	985 (a)			9.08.09 (b)
616.5				662	6.06.03	831	8.01.04	932.3					10.04.01 (b)
616.6				664 (c)	6.06.04	832	8.02.04	933.1					10.04.02 (b)
616.7					—	833	6.04.02	934.1					10.04.03 (b)

(a), (b), (c), (d), Cfr. le corrispondenti note alla pagina precedente.

(e) Nello schema classificatorio del 1981, il commercio ambulante è distribuito nelle rispettive categorie di attività economica dei prodotti considerati.

(f) Il campo di rilevazione del censimento del 1981 esclude l'organizzazione carceraria.



questionari di censimento



ISTITUTO CENTRALE DI STATISTICA

6° CENSIMENTO GENERALE DELL'INDUSTRIA, DEL COMMERCIO, DEI SERVIZI E DELL'ARTIGIANATO

26 ottobre 1981

(Legge 18 dicembre 1980, n. 864)

QUESTIONARIO DI CENSIMENTO

Per i quesiti seguiti da quadratino barrare così la risposta che fa al caso

Mod. ISTAT/CIC/1

A	NUMERO DI CODICE
Comune	
Provincia	

FOGLIO
A

C	NUMERO D'ORDINE DEL QUESTIONARIO
Provvisorio	

B	SEZIONE DI CENSIMENTO
N.

Definitivo	
------------	--

I riquadri D ed E devono essere sempre compilati.	D	NOTIZIE INDICATIVE DELL'IMPRESA, DELL'AMMINISTRAZIONE O DI CHI GESTISCE L'UNITA' LOCALE
	Denominazione o ragione sociale
	Via <input type="checkbox"/>
	Piazza <input type="checkbox"/>
	Località <input type="checkbox"/> N. Tel.
	CAP Comune Provincia
	Numero di iscrizione nel Registro delle Ditte della Camera di Commercio	
	E	NOTIZIE INDICATIVE DELL'UNITA' LOCALE
	Denominazione o ragione sociale
	Via <input type="checkbox"/>
Piazza <input type="checkbox"/>	
Località <input type="checkbox"/> N. Tel.	
CAP Comune Provincia	
Numero di iscrizione nel Registro delle Ditte della Camera di Commercio		

Parte I - IMPRESA

Deve essere compilata da ogni « Sede centrale di impresa » sia che coincida con una unità locale operativa, sia che risulti fisicamente o funzionalmente a sé stante. Ogni sede centrale di impresa deve, inoltre, compilare la Parte II - « Unità locale » del presente questionario. Coloro che svolgono attività non soggette all'obbligo di iscrizione nel Registro delle Ditte della Camera di Commercio (studi legali, medici, notari, ecc.; Pubblica Amministrazione, Enti pubblici, associazioni, ecc.) devono compilare soltanto la Parte II - « Unità locale » del presente questionario.

Sezione I - NOTIZIE GENERALI	1	DIFFUSIONE TERRITORIALE DELL'IMPRESA	3	CLASSIFICAZIONE DELL'IMPRESA
	1.1	L'impresa, oltre all'unità locale censita con il presente questionario, gestisce altre unità locali? 1 <input type="checkbox"/> si 2 <input type="checkbox"/> no	3.1	Attività esclusiva o principale:
	1.2	In caso affermativo specificare:		A cura del rilevatore
	a)	nello stesso Comune in cui è situata la sede dell'impresa 1 <input type="checkbox"/>		
	b)	in altri Comuni della stessa Provincia sede dell'impresa 2 <input type="checkbox"/>	3.2	Altre attività:
	c)	in altri Comuni della stessa Regione sede dell'impresa 3 <input type="checkbox"/>		Riservato ISTAT
	d)	in Comuni fuori della Regione sede dell'impresa 4 <input type="checkbox"/>		
	2	FORMA GIURIDICA	4	ALTRE NOTIZIE
2.1	Impresa individuale 01 <input type="checkbox"/>	4.1	L'impresa nell'ambito delle proprie attività, ha rapporti diretti e sistematici con l'estero per:	
2.2	Società di fatto 02 <input type="checkbox"/>	a)	importazioni ed esportazioni 1 <input type="checkbox"/>	
2.3	Società in nome collettivo 03 <input type="checkbox"/>	b)	solo importazioni 2 <input type="checkbox"/>	
2.4	Società per azioni 04 <input type="checkbox"/>	c)	solo esportazioni 3 <input type="checkbox"/>	
2.5	Società in accomandita 05 <input type="checkbox"/>	4.2	Tipo di produzione	
2.6	Società a responsabilità limitata 06 <input type="checkbox"/>	a)	in serie:	
2.7	Società cooperativa 07 <input type="checkbox"/>	—	con lavorazione non completamente meccanizzata 1 <input type="checkbox"/>	
2.8	Azienda autonoma 08 <input type="checkbox"/>	—	con lavorazione completamente meccanizzata 2 <input type="checkbox"/>	
2.9	Azienda municipalizzata 09 <input type="checkbox"/>	b)	non in serie 3 <input type="checkbox"/>	
2.10	Altra forma 10 <input type="checkbox"/> (specificare)	4.3	Il titolare partecipa alle attività dell'impresa dedicandovi la propria opera manuale? 1 <input type="checkbox"/> si 2 <input type="checkbox"/> no	
		4.4	Se l'impresa è iscritta nell'albo delle imprese artigiane indicare il numero di iscrizione	

FIRMA DELL'IMPRENDITORE (o chi per esso)

DICHIARO CHE I DATI E LE NOTIZIE CONTENUTI NEL PRESENTE QUESTIONARIO RISPONDONO A VERITA'

Data 1981

Importante! Per l'esatta compilazione del questionario leggere attentamente le apposite note e avvertenze

Sezione II - ELENCO DELLE UNITA' LOCALI GESTITE DALL'IMPRESA

Devono essere elencate tutte le unità locali operative e amministrative gestite dall'impresa, esistenti nel territorio dello Stato.

Al fini del censimento:

- a) per unità locale « operativa » si intende ogni singola unità nella quale si attua la produzione o la vendita di beni o la prestazione di servizi;
- b) per unità locale « amministrativa » si intende la sede centrale dell'impresa o altro ufficio direttivo, tecnico o amministrativo, sempreché tali unità siano fisicamente o funzionalmente distinte dalle unità locali operative.

TIPO DELLE UNITA' LOCALI ED EVENTUALE DENOMINAZIONE	INDIRIZZO DELL'UNITA' LOCALE			LAVORAZIONE O ATTIVITA' ESERCITATA NELL'UNITA' LOCALE (1)	ADDETTI (2)	RISERVATO ISTAT	
	Comune	Provincia	Via, piazza - N. (o località) (scrivere stampatello)				
1	2	3	4	5	6	7	8
A. UNITA' LOCALI OPERATIVE							
1.							
2.							
3.							
4.							
5.							
6.							
7.							
8.							
9.							
B. UNITA' LOCALI AMMINISTRATIVE							
a) Sede centrale							
b) Uffici direttivi, tecnici, amministrativi							
1.							
2.							
3.							
TOTALE ADDETTI							
QUALORA LO SPAZIO NON SIA SUFFICIENTE COMPILARE E ALLEGARE UN PROSPETTO ANALOGO							

(1) Indicare per ciascuna unità locale « operativa » l'attività esclusiva o principale esercitata usando i termini tecnici ritenuti più appropriati. Per le unità locali « amministrative » deve essere indicata l'attività esclusiva o principale dell'impresa riportata al punto 3.1 della Parte I del presente questionario. — (2) Comprendere tutti gli addetti di ciascuna unità locale elencata e cioè: imprenditori, titolari, gerenti, liberi professionisti, soci di cooperativa, familiari, coadiuvanti, dirigenti, direttivi, altri impiegati, operai, apprendisti, ecc. Gli addetti indicati per ciascuna unità locale devono coincidere con il totale degli addetti al quadro 5 della Parte II (Unità locale) del corrispondente questionario di censimento.

RIPORTARE NEL PRESENTE FOGLIO LE STESSE RISPOSTE GIA' FORNITE NEL FOGLIO **A**



ISTITUTO CENTRALE DI STATISTICA

6° CENSIMENTO GENERALE DELL'INDUSTRIA, DEL COMMERCIO, DEI SERVIZI E DELL'ARTIGIANATO

26 ottobre 1981

(Legge 18 dicembre 1980, n. 864)

QUESTIONARIO DI CENSIMENTO

Per i quesiti seguiti da quadratino barrare così la risposta che fa al caso

Mod. ISTAT/CIC/1

A	NUMERO DI CODICE
Comune	
Provincia	

FOGLIO
B

C	NUMERO D'ORDINE DEL QUESTIONARIO
	Provvisorio
	Definitivo

B	SEZIONE DI CENSIMENTO
N.

Definitivo

D NOTIZIE INDICATIVE DELL'IMPRESA, DELL'AMMINISTRAZIONE O DI CHI GESTISCE L'UNITA' LOCALE

Denominazione o ragione sociale: _____

Via _____

Piazza _____

Località _____ N. _____ Tel. _____

CAP _____ Comune _____ Provincia _____

Numero di iscrizione nel Registro delle Ditte della Camera di Commercio _____

E NOTIZIE INDICATIVE DELL'UNITA' LOCALE

Denominazione o ragione sociale: _____

Via _____

Piazza _____

Località _____ N. _____ Tel. _____

CAP _____ Comune _____ Provincia _____

Numero di iscrizione nel Registro delle Ditte della Camera di Commercio _____

I riquadri D ed E devono essere sempre compilati.

Parte I - IMPRESA

Deve essere compilata da ogni « Sede centrale di impresa » sia che coincida con una unità locale operativa, sia che risulti fisicamente o funzionalmente a sé stante. Ogni sede centrale di impresa deve, inoltre, compilare la Parte II - « Unità locale » del presente questionario. Coloro che svolgono attività non soggette all'obbligo di iscrizione nel Registro delle Ditte della Camera di Commercio (studi legali, medici, notari, ecc.; Pubblica Amministrazione, Enti pubblici, associazioni, ecc.) devono compilare soltanto la Parte II - « Unità locale » del presente questionario.

1 DIFFUSIONE TERRITORIALE DELL'IMPRESA

1.1 L'impresa, oltre all'unità locale censita con il presente questionario, gestisce altre unità locali? 1 sì 2 no

1.2 In caso affermativo specificare:

a) nello stesso Comune in cui è situata la sede dell'impresa 1

b) in altri Comuni della stessa Provincia sede dell'impresa 2

c) in altri Comuni della stessa Regione sede dell'impresa 3

d) in Comuni fuori della Regione sede dell'impresa 4

2 FORMA GIURIDICA

2.1 Impresa individuale 01

2.2 Società di fatto 02

2.3 Società in nome collettivo 03

2.4 Società per azioni 04

2.5 Società in accomandita 05

2.6 Società a responsabilità limitata 06

2.7 Società cooperativa 07

2.8 Azienda autonoma 08

2.9 Azienda municipalizzata 09

2.10 Altra forma (specificare) 10

3 CLASSIFICAZIONE DELL'IMPRESA

3.1 Attività esclusiva o principale:

_____ A cura del rilevatore

3.2 Altre attività:

_____ Riservato ISTAT

4 ALTRE NOTIZIE

4.1 L'impresa nell'ambito delle proprie attività, ha rapporti diretti e sistematici con l'estero per:

a) importazioni ed esportazioni 1

b) solo importazioni 2

c) solo esportazioni 3

4.2 Tipo di produzione

a) in serie:

— con lavorazione non completamente meccanizzata 1

— con lavorazione completamente meccanizzata 2

b) non in serie 3

4.3 Il titolare partecipa alle attività dell'impresa dedicandovi la propria opera manuale? 1 sì 2 no

4.4 Se l'impresa è iscritta nell'albo delle imprese artigiane indicare il numero di iscrizione _____

DICHIARO CHE I DATI E LE NOTIZIE CONTENUTI NEL PRESENTE QUESTIONARIO RISPONDONO A VERITA'

FIRMA DELL'IMPRENDITORE (o chi per esso)

Data 1981

Sezione II - ELENCO DELLE UNITA' LOCALI GESTITE DALL'IMPRESA

Devono essere elencate tutte le unità locali operative e amministrative gestite dall'impresa, esistenti nel territorio dello Stato.

Ai fini del censimento:

a) per unità locale « operativa » si intende ogni singola unità nella quale si attua la produzione o la vendita di beni o la prestazione di servizi;

b) per unità locale « amministrativa » si intende la sede centrale dell'impresa o altro ufficio direttivo, tecnico o amministrativo, sempreché tali unità siano fisicamente o funzionalmente distinte dalle unità locali operative.

TIPO DELLE UNITA LOCALI ED EVENTUALE DENOMINAZIONE	INDIRIZZO DELL'UNITA' LOCALE			LAVORAZIONE O ATTIVITA' ESERCITATA NELL'UNITA' LOCALE (1)	ADDETTI (2)	RISERVATO ISTAT	
	Comune	Provincia	Via, piazza - N. (o località) (scrivere stampatello)			7	8
1	2	3	4	5	6	7	8
A - UNITA' LOCALI OPERATIVE							
1.							
2.							
3.							
4.							
5.							
6.							
7.							
8.							
9.							
B - UNITA' LOCALI AMMINISTRATIVE							
a) Sede centrale							
b) Uffici direttivi, tecnici, amministrativi							
1.							
2.							
3.							
TOTALE ADDETTI							

QUALORA LO SPAZIO NON SIA SUFFICIENTE COMPILARE E ALLEGARE UN PROSPETTO ANALOGO

(1) Indicare per ciascuna unità locale « operativa » l'attività esclusiva o principale esercitata usando i termini tecnici ritenuti più appropriati. Per le unità locali « amministrative » deve essere indicata l'attività esclusiva o principale dell'impresa riportata al punto 3.1 della Parte I del presente questionario. — (2) Comprendere tutti gli addetti di ciascuna unità locale elencata e cioè: imprenditori, titolari, gerenti, liberi professionisti, soci di cooperativa, familiari coadiuvanti, dirigenti, direttivi, altri impiegati, operai, apprendisti, ecc. Gli addetti indicati per ciascuna unità locale devono coincidere con il totale degli addetti al quadro 5 della Parte II (Unità locale) del corrispondente questionario di censimento.

RISERVATO ISTAT	
Provincia	Altra attività
Comune	Rapporti con l'estero
Sez. di censimento	Tipo di produzione
N. questionario	Partecipazione del titolare
Forma giuridica	Carattere artigiano
Attività esclusiva o principale	Diffusione territoriale
Altra attività	N. unità locali
Altra attività	N. addetti

A	NUMERO DI CODICE
Comune	
Provincia	

B	SEZIONE DI CENSIMENTO
N.	

C	NUMERO D'ORDINE DEL QUESTIONARIO
	Definitivo

Parte II - UNITA' LOCALE

Deve essere compilata da ogni « Unità locale » sia operativa che amministrativa. Se l'unità locale coincide con la sede d'impresa deve essere anche compilata la Parte I (Impresa) del presente questionario. In tutti gli altri casi (unità fisicamente o funzionalmente separate dalla sede di impresa) deve essere compilata soltanto la presente Parte II e le notizie indicative dei quadri D ed E della prima pagina. Per le attività non soggette all'obbligo di iscrizione anagrafica nel Registro delle Ditte della Camera di Commercio (studi legali, medici, notari, ecc.; Pubblica Amministrazione, Enti pubblici, associazioni, ecc.) deve essere compilata soltanto la presente Parte II.

LE SEZIONI I - II - III - IV DEVONO ESSERE COMPILATE DA TUTTE LE UNITA' LOCALI

Sezione I - NOTIZIE GENERALI	<p>1 TIPO DI UNITA' LOCALE</p> <p>1.1 Unità locale operativa . . . 1 <input type="checkbox"/></p> <p>(ogni singola unità nella quale si attua la produzione o la vendita di beni o la prestazione di servizi)</p> <p>1.2 Unità locale amministrativa</p> <p>(sede centrale dell'impresa o altro ufficio direttivo, tecnico o amministrativo, sempreché tali unità siano fisicamente o funzionalmente distinte dalle unità locali operative di cui al punto 1.1)</p> <p>a) Sede centrale 2 <input type="checkbox"/></p> <p>b) Ufficio direttivo, tecnico o amministrativo 3 <input type="checkbox"/></p>	<p>3 CLASSIFICAZIONE DELL'UNITA' LOCALE</p> <p>3.1 Attività esclusiva o principale:</p> <p>_____</p> <p>_____</p> <p>A cura del rilevatore</p> <table border="1"> <tr> <td></td> <td></td> <td></td> <td></td> </tr> </table> <p>3.2 Altre attività:</p> <p>_____</p> <p>_____</p> <p>_____</p> <p>Riservato ISTAT</p> <table border="1"> <tr> <td></td> <td></td> <td></td> <td></td> </tr> <tr> <td></td> <td></td> <td></td> <td></td> </tr> <tr> <td></td> <td></td> <td></td> <td></td> </tr> </table>																
<p>2 PRINCIPALI PRODOTTI FABBRICATI O VENDUTI O SERVIZI PRESTATI</p> <p>_____</p> <p>_____</p> <p>_____</p> <p>_____</p>	<p>4 ALTRE NOTIZIE</p> <p>4.1 Indicare la superficie complessiva coperta dell'unità locale . . . m² _____</p> <p>4.2 Se l'attività esclusiva o principale è esercitata stagionalmente, indicare il numero dei mesi N. _____</p> <p>4.3 I locali sono in proprietà? 1 <input type="checkbox"/> 2 <input type="checkbox"/></p> <p>4.4 Indicare quali dei seguenti servizi aziendali esistono:</p> <p>— bar . . . 1 <input type="checkbox"/> — spaccio 3 <input type="checkbox"/></p> <p>— mensa . . . 2 <input type="checkbox"/> — strutture ambulatoriali . . . 4 <input type="checkbox"/></p>																	

Sezione II - ADDETTI	<p>5 ADDETTI ALL'UNITA' LOCALE</p> <p>(Indicare tutto il personale occupato nell'unità locale, anche se al 26 ottobre 1981 risulta assente per servizio, ferie, malattia, sospensione dal lavoro, ecc., in base alle qualifiche previste nei contratti collettivi di lavoro dei diversi rami di attività economiche, assimilando le qualifiche particolari di ciascuna attività alle denominazioni usate nel presente prospetto. Una stessa persona non può essere indicata in due diverse categorie).</p> <table border="1"> <thead> <tr> <th></th> <th>MASCHI</th> <th>FEMMINE</th> <th>TOTALE</th> </tr> <tr> <th></th> <th>1</th> <th>2</th> <th></th> </tr> </thead> <tbody> <tr> <td>5.1 Imprenditori, titolari, gerenti, liberi professionisti, ecc. 01</td> <td></td> <td></td> <td></td> </tr> <tr> <td>5.2 Soci di cooperativa 02</td> <td></td> <td></td> <td></td> </tr> <tr> <td>5.3 Familiari coadiuvanti 03</td> <td></td> <td></td> <td></td> </tr> <tr> <td>5.4 Dirigenti 04</td> <td></td> <td></td> <td></td> </tr> <tr> <td>5.5 Direttivi, ricercatori e tecnici laureati 05</td> <td></td> <td></td> <td></td> </tr> <tr> <td>5.6 Altri impiegati 06</td> <td></td> <td></td> <td></td> </tr> <tr> <td>5.7 Categorie speciali (intermedi) 07</td> <td></td> <td></td> <td></td> </tr> <tr> <td>TOTALE a riportare</td> <td></td> <td></td> <td></td> </tr> </tbody> </table>		MASCHI	FEMMINE	TOTALE		1	2		5.1 Imprenditori, titolari, gerenti, liberi professionisti, ecc. 01				5.2 Soci di cooperativa 02				5.3 Familiari coadiuvanti 03				5.4 Dirigenti 04				5.5 Direttivi, ricercatori e tecnici laureati 05				5.6 Altri impiegati 06				5.7 Categorie speciali (intermedi) 07				TOTALE a riportare				<table border="1"> <thead> <tr> <th></th> <th>MASCHI</th> <th>FEMMINE</th> <th>TOTALE</th> </tr> <tr> <th></th> <th>1</th> <th>2</th> <th></th> </tr> </thead> <tbody> <tr> <td>Riporto</td> <td></td> <td></td> <td></td> </tr> <tr> <td>5.8 Capi operai 08</td> <td></td> <td></td> <td></td> </tr> <tr> <td>5.9 Operai specializzati 09</td> <td></td> <td></td> <td></td> </tr> <tr> <td>5.10 Operai qualificati 10</td> <td></td> <td></td> <td></td> </tr> <tr> <td>5.11 Operai comuni 11</td> <td></td> <td></td> <td></td> </tr> <tr> <td>5.12 Apprendisti 12</td> <td></td> <td></td> <td></td> </tr> <tr> <td>5.13 Altro personale 13</td> <td></td> <td></td> <td></td> </tr> <tr> <td>TOTALE ADDETTI 14</td> <td></td> <td></td> <td></td> </tr> <tr> <td>Di cui a tempo parziale 15</td> <td></td> <td></td> <td></td> </tr> </tbody> </table>		MASCHI	FEMMINE	TOTALE		1	2		Riporto				5.8 Capi operai 08				5.9 Operai specializzati 09				5.10 Operai qualificati 10				5.11 Operai comuni 11				5.12 Apprendisti 12				5.13 Altro personale 13				TOTALE ADDETTI 14				Di cui a tempo parziale 15			
		MASCHI	FEMMINE	TOTALE																																																																																		
	1	2																																																																																				
5.1 Imprenditori, titolari, gerenti, liberi professionisti, ecc. 01																																																																																						
5.2 Soci di cooperativa 02																																																																																						
5.3 Familiari coadiuvanti 03																																																																																						
5.4 Dirigenti 04																																																																																						
5.5 Direttivi, ricercatori e tecnici laureati 05																																																																																						
5.6 Altri impiegati 06																																																																																						
5.7 Categorie speciali (intermedi) 07																																																																																						
TOTALE a riportare																																																																																						
	MASCHI	FEMMINE	TOTALE																																																																																			
	1	2																																																																																				
Riporto																																																																																						
5.8 Capi operai 08																																																																																						
5.9 Operai specializzati 09																																																																																						
5.10 Operai qualificati 10																																																																																						
5.11 Operai comuni 11																																																																																						
5.12 Apprendisti 12																																																																																						
5.13 Altro personale 13																																																																																						
TOTALE ADDETTI 14																																																																																						
Di cui a tempo parziale 15																																																																																						

6 MEZZI DI TRASPORTO IN DOTAZIONE ALL'UNITA' LOCALE

		Numero			Numero
6.1 Motoveicoli			6.6 Semirimorchi (5)		12
— motocarri e motofurgoni	01		6.7 Rimorchi		13
— altri motoveicoli (1)	02		6.8 Autoveicoli per usi speciali o per trasporto specifico (6)		14
6.2 Autovetture (2)			6.9 Rimorchi di autoveicoli per usi speciali o per trasporto specifico		15
— a benzina	03				
— ad altro tipo di alimentazione	04				
6.3 Autobus	05				
6.4 Autocarri					
— fino a 10 quintali di portata utile (3)	06				
— da 11 a 30 quintali di portata utile	07				
— da 31 a 70 quintali di portata utile	08				
— da 71 a 90 quintali di portata utile	09				
— oltre 90 quintali di portata utile	10				
6.5 Motrici per semirimorchi (4)	11				

- (1) Motocicli, motocarrozette, motoleggere, motoveicoli per uso speciale (escluse le biciclette a motore).
- (2) Compresa le autovetture per il trasporto promiscuo con portata utile non superiore a 5 quintali.
- (3) Compresa le autovetture per trasporto promiscuo con portata utile superiore a 5 quintali.
- (4) Veicoli destinati al traino e non atti a portare carico utile proprio.
- (5) Rimorchi costruiti in modo tale che parte notevole del peso e del carico gravi sul veicolo trattore.
- (6) Autoambulanza, autocisternati, autocarri per carni macellate, per immondizie, autospartineve, autopompe, autoscale, automezzi Radio TV, autobetoniere, ecc.

7 TIPO DI IMPIANTO ED ENERGIA UTILIZZATA

		RISCALDA- MENTO	CONDIZIO- NAMENTO			RISCALDA- MENTO	CONDIZIO- NAMENTO
7.1 Tipo di impianto: (fornire una sola risposta)				7.2 Tipo di energia prevalentemente utilizzata: (fornire una sola risposta)			
— Impianto fisso centralizzato	1 <input type="checkbox"/>	1 <input type="checkbox"/>	1 <input type="checkbox"/>	— Combustibili solidi (carbone, legna, ecc.)	1 <input type="checkbox"/>	1 <input type="checkbox"/>	1 <input type="checkbox"/>
— Impianto fisso autonomo	2 <input type="checkbox"/>	2 <input type="checkbox"/>	2 <input type="checkbox"/>	— Prodotti petroliferi (kerosene, gasolio, gas in bombole, ecc.)	2 <input type="checkbox"/>	2 <input type="checkbox"/>	2 <input type="checkbox"/>
— Solo apparecchi singoli	3 <input type="checkbox"/>	3 <input type="checkbox"/>	3 <input type="checkbox"/>	— Gas da rete di distribuzione	3 <input type="checkbox"/>	3 <input type="checkbox"/>	3 <input type="checkbox"/>
— Nessun impianto	4 <input type="checkbox"/>	4 <input type="checkbox"/>	4 <input type="checkbox"/>	— Energia elettrica	4 <input type="checkbox"/>	4 <input type="checkbox"/>	4 <input type="checkbox"/>
				— Altra fonte energetica	5 <input type="checkbox"/>	5 <input type="checkbox"/>	5 <input type="checkbox"/>
				(specificare)			

NOTIZIE RELATIVE A PARTICOLARI SETTORI DI ATTIVITA' ECONOMICHE

8 FORNI E APPARECCHI PER PROCESSI TERMICI E TIPO DI ENERGIA UTILIZZATA

	PER FUSIONE, TRATTAMENTO TERMICO O RISCALDO	COTTURA DI PRODOTTI INDUSTRIALI	ESSICCAZIONE E DISIDRA- TAZIONE	ALTRI PROCESSI
Tipo di energia prevalentemente utilizzata: (fornire una sola risposta per ogni colonna)				
— Combustibili solidi (carbone, legna, ecc.)	1 <input type="checkbox"/>	1 <input type="checkbox"/>	1 <input type="checkbox"/>	1 <input type="checkbox"/>
— Prodotti petroliferi (kerosene, gasolio, gas in bombole, ecc.)	2 <input type="checkbox"/>	2 <input type="checkbox"/>	2 <input type="checkbox"/>	2 <input type="checkbox"/>
— Gas da rete di distribuzione	3 <input type="checkbox"/>	3 <input type="checkbox"/>	3 <input type="checkbox"/>	3 <input type="checkbox"/>
— Energia elettrica	4 <input type="checkbox"/>	4 <input type="checkbox"/>	4 <input type="checkbox"/>	4 <input type="checkbox"/>
— Altra fonte energetica (specificare)	5 <input type="checkbox"/>	5 <input type="checkbox"/>	5 <input type="checkbox"/>	5 <input type="checkbox"/>

9 UTILIZZO DI VAPORE PER PROCESSO

9.1 L'unità locale utilizza vapore per processo proveniente da:	9.2 Per i soli generatori di vapore indicare il tipo di energia prevalentemente utilizzata (fornire una sola risposta)
— Generatori di vapore in dotazione all'unità locale 1 <input type="checkbox"/>	— Combustibili solidi (carbone, legna, ecc.) 1 <input type="checkbox"/>
— Recuperatori di vapore in dotazione all'unità locale 2 <input type="checkbox"/>	— Prodotti petroliferi (kerosene, gasolio, gas in bombole, ecc.) 2 <input type="checkbox"/>
— Acquisizione di vapore da altre unità locali 3 <input type="checkbox"/>	— Gas da rete di distribuzione 3 <input type="checkbox"/>
	— Energia elettrica 4 <input type="checkbox"/>
	— Altra fonte energetica (specificare) 5 <input type="checkbox"/>

AVVERTENZE PER LA COMPILAZIONE DEL QUESTIONARIO

TUTTE LE NOTIZIE DEL PRESENTE QUESTIONARIO
DEVONO ESSERE RIFERITE ALLA DATA DEL 26 OTTOBRE 1981

1) Sono soggette al Censimento — e quindi devono compilare il presente questionario — tutte le imprese e le unità locali che esercitano la propria attività nei settori dell'industria (estrattiva, manifatturiera, dell'edilizia e installazione di impianti; dell'energia e acque), commercio, alberghi e pubblici esercizi, trasporti e comunicazioni, credito e assicurazione, servizi (compresa la Pubblica Amministrazione) e artigianato, nonché quelle che esplicano la silvicoltura, la pesca e le attività di trasformazione annesse ad aziende agricole o svolte in forma associata.

2) Ai fini del Censimento:

— Per **impresa** s'intende l'organizzazione di un'attività economica esercitata con carattere professionale al fine della produzione o dello scambio di beni o di servizi.

— Per **unità locale** s'intende l'impianto (o corpo di impianti) situato in un dato luogo e variamente denominato (stabilimento, laboratorio, miniera, bottega, negozio, studio professionale, ufficio e simili) in cui viene effettuata la produzione o la distribuzione di beni o la prestazione di servizi.

Costituiscono unità locali anche la sede centrale dell'impresa nonché gli uffici direttivi, tecnici e amministrativi, sempre che tali unità siano fisicamente o funzionalmente distinte dalle unità locali indicate nel comma precedente.

3) I quadri relativi alle « NOTIZIE INDICATIVE DELL'IMPRESA » ed alle « NOTIZIE INDICATIVE DELL'UNITÀ LOCALE » devono essere sempre compilati.

— Nel riquadro D (notizie indicative dell'impresa) tutti coloro che sono soggetti all'obbligo di iscrizione nel Registro delle Ditte della Camera di Commercio per l'attività principale svolta, sono tenuti ad indicare il numero di iscrizione nel Registro delle Ditte della Camera di Commercio di appartenenza.

— Gli artigiani sono tenuti ad indicare al punto 4.4 della Parte I (Impresa) anche il numero di iscrizione nell'Albo delle Imprese Artigiane.

— È da rilevare che non devono essere in alcun modo indicati altri numeri di iscrizione in Albi, Ruoli o Elenchi tenuti dalla Camera di Commercio.

— In particolare, i commercianti non dovranno mai riportare il numero di iscrizione nel Registro Esercenti il Commercio, ovvero nell'Albo dei Commercianti all'ingrosso di prodotti ortofrutticoli, carni ed ittici, mentre gli ausiliari del commercio non dovranno mai riportare il numero di iscrizione nel Ruolo degli agenti di assicurazione, nell'Elenco degli spedizionieri, nel Ruolo degli agenti di affari in mediazione, nel Ruolo degli agenti marittimi raccomandati, nel Ruolo dei mediatori marittimi e simili.

— Nel riquadro E (notizie indicative dell'unità locale), nel caso di unità gestite da imprese aventi sede nella provincia, si deve riportare il numero di iscrizione nel Registro delle Ditte, indicato nel riquadro D.

— Nel caso di unità locali gestite da imprese con sede in altre provincie si deve indicare il numero di iscrizione nel Registro delle Ditte della Camera di Commercio della provincia in cui è ubicata l'unità locale censita con il presente questionario e non deve essere indicato alcun numero di iscrizione nel Registro delle Ditte, nel riquadro D.

4) La Parte I — « IMPRESA » del presente questionario deve essere compilata soltanto da ogni « sede centrale d'impresa » sia che essa coincida con una unità locale operativa, sia che risulti fisicamente o funzionalmente a sé stante. Ogni sede centrale d'impresa deve altresì compilare la Parte II « Unità Locale » del presente questionario. Coloro che svolgono attività non soggette all'obbligo di iscrizione nel Registro delle ditte della Camera di Commercio (studi legali, notarili, medici, ecc.; Pubblica Amministrazione, Enti Pubblici, associazioni, ecc.) devono compilare soltanto la Parte II « Unità Locale » del presente questionario.

5) La Parte II — « UNITÀ LOCALE » del presente questionario deve essere compilata da ogni « Unità Locale » sia essa operativa o amministrativa. Se l'unità locale in questione coincide con la sede dell'impresa deve essere compilata anche la Parte I — « IMPRESA » del questionario. In tutti gli altri casi (unità fisicamente o funzionalmente separate dalla sede d'impresa), deve essere compilata soltanto la Parte II e le notizie indicative dei quadri D ed E della prima pagina. Per le attività non soggette all'obbligo

di iscrizione anagrafica nel Registro delle Ditte della Camera di Commercio, deve essere compilata soltanto la Parte II — « Unità Locale ». In particolare ai fini della esatta compilazione della Parte II — « Unità Locale » del questionario, è da tener presente quanto segue:

a) Sez. II: quadro 5 — Addetti all'unità locale.

Imprenditori, titolari, liberi professionisti, gerenti, ecc.: indicare, per le imprese individuali, il titolare sempre che partecipi direttamente alla gestione; per le società, la persona o le persone che risultano consiglieri delegati e simili. Per gli Enti Pubblici indicare la persona responsabile della gestione dell'ente.

Soci di Cooperativa: indicare solo i soci di cooperativa che assumono la figura di lavoratori in proprio.

Dirigenti: indicare i lavoratori che ricoprono un ruolo caratterizzato da un elevato grado di professionalità, autonomia e potere decisionale e sono preposti alla direzione di un ente o organismo pubblico o di sue ripartizioni, di una azienda o di un settore o servizio di particolare rilevanza, ed esplicano le loro funzioni al fine di promuovere, coordinare e gestire la realizzazione degli obiettivi dell'impresa o dell'ente.

In particolare, per le amministrazioni pubbliche, vanno qui comprese le qualifiche dirigenziali previste dal D.P.R. 30 giugno 1972, n. 748 per ciò che riguarda i dipendenti delle amministrazioni statali, nonché le qualifiche equivalenti presso tutte le altre amministrazioni, siano esse a carattere centrale o locale.

Direttivi ed altri impiegati: indicare i lavoratori che svolgono nel campo tecnico-amministrativo, con diverso grado di responsabilità, discrezionalità di poteri e autonomia, funzioni direttive nell'ambito di un servizio o di un ufficio, o che collaborano, a volte, con adeguata autonomia operativa o nei limiti di principi o procedure, allo svolgimento dell'attività compresa nel campo in cui operano, o che svolgono attività di semplice coordinamento e controllo o di mera esecuzione.

Categorie speciali (intermedi): indicare i lavoratori che guidano e controllano, con apporto di adeguata competenza tecnico-pratica, gruppi di altri lavoratori operai, esercitando a volte un certo potere di iniziativa per la condotta delle lavorazioni.

Operai specializzati: indicare i lavoratori che svolgono attività per la cui esecuzione si richiedono adeguate cognizioni tecnico-pratiche conseguite in istituti professionali ovvero mediante istruzione equivalente acquisite con il necessario tirocinio e che compiono, con l'apporto di particolare e personale competenza, operazioni su apparati o attrezzature complesse che presuppongono la conoscenza di specifica tecnologia.

Operai qualificati: indicare i lavoratori in possesso di specifiche capacità tecnico-pratiche, acquisite con adeguato tirocinio o preparazione in scuole professionali, che sanno eseguire con perizia il lavoro ad essi affidato, risultando comunque classificati ad un livello inferiore a quello dell'operaio specializzato.

Operai comuni (compresi i manovali): indicare tutti gli altri operai non compresi nelle due voci precedenti.

Apprendisti: indicare i lavoratori che, nell'ambito della normativa ufficiale, sono impiegati nell'impresa al fine di effettuare l'addestramento necessario per conseguire una specifica qualificazione fornendo nel contempo la propria opera nell'impresa medesima.

Altro personale: indicare tutti gli altri lavoratori non compresi nelle categorie precedenti o che attendono alla semplice sorveglianza o custodia.

b) Sez. IV: punto 7.1 — Per **impianto fisso centralizzato** di riscaldamento e condizionamento si intende l'impianto con circolazione di acqua o di aria adibito ad uso non esclusivo dell'unità locale. Per **impianto fisso autonomo** si intende l'impianto adibito ad uso esclusivo dell'unità locale.

c) Sez. VI: punti 11.4 a) e 11.4 d) — Per **superficie complessiva di vendita (o somministrazione)** si intende l'area destinata alle vendite (o somministrazione) ivi compresa quella occupata da banchi, scaffalature e simili. Non costituisce superficie di vendita quella destinata a magazzini, a depositi, a locali di lavorazione, agli uffici ed ai servizi.

L'assegnazione della superficie di vendita (punto 11.4 a) per singole specializzazioni esercitate deve essere effettuata in proporzione al presumibile volume delle vendite.

OBBLIGHI DI DENUNCIA E SEGRETEZZA DEI DATI FORNITI COL PRESENTE QUESTIONARIO

L'obbligo di fornire le notizie richieste con il presente questionario è stabilito dall'art. 7 della legge 18 dicembre 1980, n. 864. Coloro che non forniscono le notizie richieste, ovvero le forniscono scientemente errate o incomplete, sono passibili, ai sensi dell'art. 18 R.D.L. 27 maggio 1929, n. 1205, convertito nella legge 21 dicembre 1929, n. 2238, con le modifiche di cui all'art. 3 della legge 12 luglio 1961, n. 603, di una sanzione amministrativa fino a lire 80.000 che, in caso di recidiva, può essere aumentata fino a lire 800.000, senza pregiudizio delle sanzioni fissate dal codice penale. L'art. 19 del citato Decreto-Legge n. 1285/1929 e successive modifiche stabilisce inoltre: « Le notizie che si raccolgono in occasione di inchieste ordinate dall'Istituto centrale di statistica, direttamente o a mezzo di Enti delegati, sono vincolate al più scrupoloso segreto d'ufficio e non possono essere rese note, per nessun titolo, se non in forma collettiva, in modo che non se ne possa fare alcun riferimento individuale ». Coloro che, per ragioni del proprio ufficio, essendo venuti a conoscenza di notizie di carattere personale, le comunicano ad altri o se ne servano per scopi privati, sono passibili di una sanzione amministrativa fino a lire 120.000 eievabile, in caso di recidiva, fino a lire 800.000, senza pregiudizio delle pene in cui fossero incorsi per reati previsti dal codice penale.

FIRMA DEL RILEVATORE



ISTITUTO CENTRALE DI STATISTICA

6° CENSIMENTO GENERALE DELL'INDUSTRIA, DEL COMMERCIO, DEI SERVIZI E DELL'ARTIGIANATO

26 ottobre 1981
(Legge 18 dicembre 1980, n. 864)

Mod. ISTAT CIC/2

A		NUMERO DI CODICE
Comune		
Provincia		
B SEZIONE DI CENSIMENTO		
N.		

C		NUMERO D'ORDINE DEL QUESTIONARIO
		Provvisorio
		Definitivo

QUESTIONARIO PER IL COMMERCIO AMBULANTE

Per i quesiti seguiti da quadratino barrare così la risposta che fa al caso; per gli altri quesiti scrivere stampatello.

Il presente questionario deve essere compilato per ogni esercizio di commercio ambulante, sia a posteggio fisso che mobile, purché il titolare eserciti tale commercio come attività esclusiva o prevalente.
 Non sono da comprendere gli esercizi il cui titolare: a) gestisce contemporaneamente un negozio o una azienda artigiana; b) vende direttamente la produzione propria in forma ambulante; c) esercita tale attività occasionalmente o in determinati periodi stagionali.
 NON SONO CONSIDERATI VENDITORI AMBULANTI, E PERTANTO SONO TENUTI A COMPILARE IL MOD. ISTAT CIC/1, COLORE CHE VENDONO NEI MERCATI ALL'INGROSSO O SU BANCHI FISSI DI MERCATI AL MINUTO COPERTI, OVVERO IN CHIOSCHI, BARACCHE E SIMILI, FISSATI STABILMENTE AL SUOLO.

SEZIONE I - NOTIZIE GENERALI							
1	PRINCIPALI PRODOTTI VENDUTI	3	ATTIVITA' ECONOMICA (ESCLUSIVA O PRINCIPALE) (in caso di vendita mista tenere conto dell'attività principale)				
 <table border="1"><tr><td></td><td></td><td></td><td></td></tr></table>				
2	TIPO DEL POSTEGGIO FISSO 1 <input type="checkbox"/> MOBILE 2 <input type="checkbox"/>	4	INDICARE SE L'ESERCIZIO DEL COMMERCIO AMBULANTE VIENE SVOLTO NEL TERRITORIO di un solo Comune 1 <input type="checkbox"/> di più Comuni 2 <input type="checkbox"/>				

TITOLARE (cognome e nome)	A	NUMERO DI CODICE
Comune di residenza	Comune	
Indirizzo N. (via, piazza, località)	Provincia	
	B	SEZIONE DI CENSIMENTO
		N.
	C	NUMERO D'ORDINE DEL QUESTIONARIO
		Definitivo
DICHIARO CHE I DATI E LE NOTIZIE CONTENUTI NEL PRESENTE QUESTIONARIO RISPONDONO A VERITA'		
DATA, 1981	FIRMA DEL RILEVATORE	FIRMA DEL TITOLARE (o chi per esso)

TAGLIANDO DA CONSEGNARSI AL CENSITO

COMUNE E DATA DELLA COMPILAZIONE DEL QUESTIONARIO

Comune

Data

N.B. Il presente tagliando serve a comprovare l'effettuata compilazione del questionario e deve, pertanto, essere conservato fino al 31 gennaio 1982.

SEZIONE II - ADDETTI E MEZZI DI TRASPORTO

5 ADDETTI

Indicare il personale addetto all'esercizio alla data del 26 ottobre 1981

5.1 Titolare	1
5.2 Familiari coadiuvanti	2
5.3 Altro personale	3
Totale	4

Maschi		Femmine	Totale
1	2		

6 MEZZI DI TRASPORTO

Indicare i mezzi di trasporto in dotazione all'esercizio alla data del 26 ottobre 1981

6.1 Motoveicoli (1)	1
6.2 Autovetture (2)	2
6.3 Autocarri	3
- fino a 10 quintali di portata utile (3)	4
- da 11 a 30 quintali di portata utile	5
- da 31 a 70 quintali di portata utile	6
6.4 Altri mezzi di trasporto	7

Numero

- (1) Motoveicoli, motocarrozzette, motoleggere, motoveicoli per uso speciale (escluse le biciclette a motore).
- (2) Compresa le autovetture per il trasporto promiscuo con portata utile non superiore a 5 quintali.
- (3) Compresa le autovetture per il trasporto promiscuo con portata utile superiore a 5 quintali.

IL TE MONCALIERI - Lett. ord. n. 3737 del 19-2-81 (c. 1.000.000)

OBBLIGHI DI DENUNCIA E SEGRETEZZA DEI DATI FORNITI COL PRESENTE QUESTIONARIO

L'obbligo di fornire le notizie richieste con il presente questionario è stabilito dall'art.7 della legge 18 dicembre 1980, n. 864. Coloro che non forniscono le notizie richieste, ovvero le forniscono scientemente errate o incomplete, sono passibili, ai sensi dell'art. 18 del R.D.L. 27 maggio 1929, n. 1235, convertito nella legge 21 dicembre 1929, n. 2238, con le modifiche di cui all'art. 3 della legge 12 luglio 1961, n. 603, di una sanzione amministrativa fino a lire 80.000 che, in caso di recidiva, può essere aumentata fino a lire 800.000, senza pregiudizio delle sanzioni fissate dal codice penale. L'art. 19 del citato Decreto-Legge n. 1285/1929 e successive modifiche stabilisce inoltre: « Le notizie che si raccolgono in occasione di inchieste ordinate dall'Istituto centrale di statistica, direttamente o a mezzo di Enti delegati, sono vincolate al più scrupoloso segreto d'ufficio e non possono essere rese note, per nessun titolo, se non in forma collettiva, in modo che non se ne possa fare alcun riferimento individuale ». Coloro che, per ragioni del proprio ufficio, essendo venuti a conoscenza di notizie di carattere personale, le comunicano ad altri o se ne servono per scopi privati, sono passibili di una sanzione amministrativa fino a lire 120.000 elevabile, in caso di recidiva, fino a lire 800.000, senza pregiudizio delle pene in cui fossero incorsi per reati previsti dal codice penale.

Prezzo Lire 11.000