

6°

censimento generale dell'industria,
del commercio, dei servizi e
dell'artigianato

26 ottobre 1981

Volume II

**dati sulle caratteristiche strutturali
delle imprese e delle unità locali**

Tomo 1 - fascicoli provinciali

19 - CREMONA



Istituto Centrale di Statistica

roma 1984

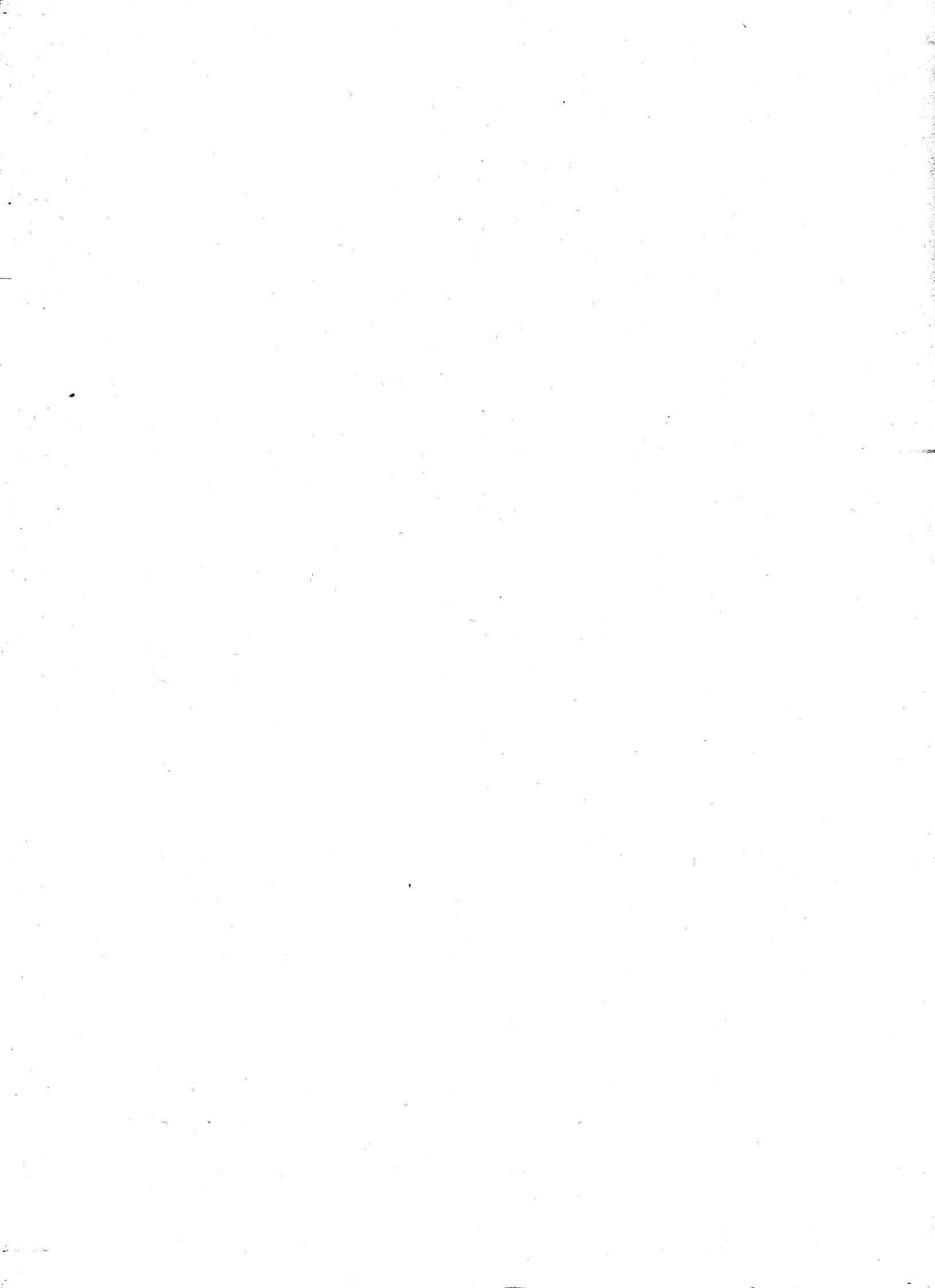

6°

**censimento generale dell'industria,
del commercio, dei servizi e
dell'artigianato**

26 ottobre 1981

Volume II

**dati sulle caratteristiche strutturali
delle imprese e delle unità locali**

Tomo 1 - fascicoli provinciali

19 - CREMONA



Istat

Istituto Centrale di Statistica

roma 1984

Al fine di favorire la diffusione e l'utilizzazione dei dati e delle informazioni, l'ISTAT autorizza la riproduzione parziale o totale del contenuto del presente volume con la citazione della fonte.

indice

Introduzione

1. Premessa	pag.	IX
2. Definizioni	»	X
2.1 Impresa (pag. X) - 2.2 Unità locale (pag. X) - 2.3 Addetti (pag. XI)		
3. Classificazione delle attività economiche	»	XIII
4. Campo di rilevazione	»	XIV
5. Avvertenze alle tavole	»	XV
5.1 Notizie particolari sulle imprese (pag. XV) - 5.2 Classificazione delle imprese e delle unità locali per attività economica (pag. XVI) - 5.3 Classificazione delle imprese e delle unità locali per circoscrizione territoriale (pag. XVI) - 5.4 Avvertenze particolari alle singole tavole (pag. XVI)		
6. Avvertenze per l'interpretazione dei dati	»	XIX
7. Qualità dei dati	»	XXII
8. Dati riassuntivi e prospetti	»	XXIV
9. Diffusione dei dati	»	XXV

Tabelle sinottiche

Caratteri considerati nelle tavole delle Imprese	pag.	XXVIII
Caratteri considerati nelle tavole delle Unità locali	»	XXIX

Dati provinciali

Tavola 1	—	Imprese, unità locali e relativi addetti per ramo, classe e sottoclasse di attività economica	pag. 2
Tavola 2	—	Imprese per forma giuridica e relativi addetti per ramo e classe di attività economica	» 8
Tavola 3	—	Imprese per numero di addetti e per ramo, classe e sottoclasse di attività economica	» 10
Tavola 4	—	Imprese per numero di unità locali e per ramo e classe di attività economica	» 22
Tavola 5	—	Imprese per diffusione territoriale e per ramo e classe di attività economica	» 24
Tavola 6A	—	Unità locali per numero di addetti e per ramo, classe e sottoclasse di attività economica	» 26
Tavola 6B	—	Unità locali artigiane per numero di addetti e per ramo, classe e sottoclasse di attività economica	» 38
Tavola 7	—	Addetti alle unità locali per categoria posizionale, sesso e per ramo, classe e sottoclasse di attività economica	» 46
Tavola 8	—	Unità locali e addetti per classe di superficie coperta e per ramo e classe di attività economica	» 52
Tavola 9	—	Mezzi di trasporto su strada in dotazione alle unità locali per tipo e per ramo e classe di attività economica	» 53
Tavola 10	—	Unità locali con forni ed apparecchi termici per ramo e classe di attività economica; motori elettrici per potenza e per ramo e classe di attività economica	» 54
Tavola 11	—	Unità locali con impianti o apparecchi di riscaldamento e/o di condizionamento, per tipo di fonte energetica utilizzata e per ramo e classe di attività economica	» 56
Tavola 12	—	Unità locali operative del commercio, pubblici esercizi e alberghi per forma di collegamento economico, sistema di vendita delle merci e per classe e sottoclasse di attività economica	» 57

segue Dati provinciali

Tavola 13	—	Attrezzature in dotazione alle unità locali operative del commercio, pubblici esercizi e alberghi per classe e sottoclasse di attività economica	pag. 58
Tavola 14	—	Unità locali operative del commercio fisso al minuto per classe di superficie di vendita e per classe e sottoclasse di attività economica	» 59
Tavola 15	—	Notizie relative agli esercizi di commercio ambulante per sottoclasse di attività economica	» 59
Tavola 16	—	Servizi ambulatoriali delle strutture sanitarie pubbliche e private per tipo di servizio e per sottoclasse e categoria di attività economica	» 60

Dati comunali

Tavola 17	—	Imprese, unità locali e relativi addetti per Comune e per ramo e classe di attività economica	pag. 62
-----------	---	---	---------

Appendice

A	—	Imprese, unità locali e addetti del Censimento 1971 per ramo e classe di attività economica (dati rielaborati secondo la classificazione delle attività economiche del 1981)	pag. 121
B	—	Schemi delle tavole disponibili	» 122
C	—	Qualifiche professionali	» 129
D	—	Classificazione delle attività economiche	» 132
E	—	Tabella di ragguglio tra la classificazione delle attività economiche adottata per il Censimento del 1981 e la classificazione del 1971	» 150

Fac-simile del *Questionario di Censimento*

Fac-simile del *Questionario per il Commercio ambulante*



introduzione

1. — PREMESSA

Il 6° Censimento generale dell'industria, del commercio, dei servizi e dell'artigianato è stato effettuato con riferimento alla data del 26 ottobre 1981, in attuazione della legge 18 dicembre 1980, n. 864 e del relativo regolamento di esecuzione (D.P.R. del 28 settembre 1981, n. 542).

Il piano di rilevazione è stato predisposto sulla base delle proposte formulate da un'apposita Commissione di studio istituita presso l'Istituto Centrale di Statistica della quale hanno fatto parte docenti universitari e rappresentanti di Amministrazioni Pubbliche, nonché di vari Enti interessati all'utilizzazione dei dati censuari.

Il piano di pubblicazione, modificato rispetto al 1971, in particolare per quanto riguarda la disponibilità dei risultati in funzione delle diverse aggregazioni territoriali, si articola nel modo seguente:

- Volume I — **Primi risultati sulle imprese e sulle unità locali - Dati provvisori** (Marzo 1983)
 - Tomo 1 — Dati nazionali, regionali e provinciali
 - Tomo 2 — Dati comunali

- Volume II — **Dati sulle caratteristiche strutturali delle imprese e delle unità locali**
 - Tomo 1 — Fascicoli provinciali (95 fascicoli)
 - Tomo 2 — Fascicoli regionali (20 fascicoli)
 - Tomo 3 — Fascicolo nazionale

- Volume III — **Atti del censimento.**

Un apposito volume sarà dedicato ad una relazione illustrativa ed interpretativa dei risultati censuari.

Qui di seguito vengono riportate ed illustrate le definizioni delle unità di rilevazione e dei caratteri ai quali si riferiscono i dati contenuti nel presente fascicolo; allo scopo di assicurare un'esatta interpretazione dei dati stessi, vengono, inoltre, fornite avvertenze particolari alle singole tavole, nonché talune indicazioni sugli ulteriori canali di accesso all'informazione censuaria e sulla qualità dei risultati.

Per una più completa conoscenza delle modalità tecniche seguite per l'esecuzione del censimento, vedasi il fascicolo dell'Istituto Centrale di Statistica - 12° Censimento della popolazione e 6° Censimento dell'industria, del commercio, dei servizi e dell'artigianato, 25-26 ottobre 1981, *Dissposizioni e istruzioni per gli Organi periferici*, Roma 1981.

I dati riportati nel presente fascicolo fanno riferimento alla data del 26 ottobre 1981; alla stessa data fanno riferimento, altresì, la denominazione e la circoscrizione territoriale dei Comuni e della Provincia (Cfr. Istituto Centrale di Statistica - *Elenco dei Comuni al 25 ottobre 1981*, Roma 1982).

2. — DEFINIZIONI

2.1 Impresa

Per **impresa (ditta)** si intende, ai fini del censimento, l'organizzazione di un'attività economica esercitata con carattere professionale al fine della produzione o dello scambio di beni o di servizi.

Per le attività esclusive o principali non soggette all'obbligo di iscrizione nel Registro delle Ditte delle Camere di Commercio, Industria, Artigianato e Agricoltura (*), sono state rilevate solamente le notizie relative alle unità locali.

Le imprese possono essere "*unilocalizzate*", costituite, cioè, da una sola unità locale (che coincide, pertanto, con la sede dell'impresa) o "*plurilocalizzate*", costituite da due o più unità locali, delle quali una coincidente con la sede dell'impresa e l'altra (o le altre) situata o nello stesso Comune o in Comune diverso (della stessa Provincia o anche di altra Provincia).

I dati riportati nel presente fascicolo fanno riferimento a tutte le imprese ivi comprese quelle che svolgevano la propria attività in forma artigianale ed ambulante.

2.2 Unità locale

Per **unità locale** si intende, ai fini del censimento, l'impianto (o corpo di impianti) situato in un dato luogo e variamente denominato (stabilimento, laboratorio, negozio, ristorante, albergo,

(*) Servizi dell'Amministrazione pubblica; liberi professionisti (consulenti legali, fiscali, studi tecnici, studi medici, dentistici e veterinari) se trattasi di attività svolta in prima persona da iscritti a vari ordini professionali; organizzazioni economiche e sindacali; associazioni professionali.

bar, ufficio, studio professionale, ecc.) in cui viene effettuata la produzione o la distribuzione di beni o la prestazione di servizi. Tenuto conto delle difficoltà obiettive di rilevazione e come nei passati censimenti, per talune attività è stata utilizzata una definizione più lata di unità locale.

Con riferimento a ciascuna di dette specifiche attività, per unità locale si intende:

- per le aziende di utilizzazione del bosco (categoria 020.2), l'insieme dei luoghi di abbattimento e segazione dipendenti da una stessa impresa ed esistenti in uno stesso Comune;
- per le industrie della pesca (classe 03), il complesso delle attrezzature e degli impianti fissi gestiti da una stessa impresa ed esistenti in uno stesso Comune;
- per le industrie estrattive (parte dei rami 1 e 2), nel caso di pozzi minerari, il complesso dei pozzi compresi in un'unica concessione mineraria e situati in uno stesso Comune; nel caso di cave, il complesso delle cave facenti capo ad una stessa impresa e situate in uno stesso Comune;
- per le costruzioni edilizie e l'installazione di impianti (ramo 5), il complesso dei cantieri dipendenti da una stessa impresa ed impiantati in uno stesso Comune;
- per i trasporti (parte della classe 71 e classi da 72 a 75), il complesso degli impianti e attrezzature gestiti da una stessa impresa in uno stesso Comune;
- per i servizi telefonici e di radiocomunicazioni (categoria 790.3), il complesso degli impianti gestiti da una stessa impresa o ente in uno stesso Comune;
- per i servizi di trasmissioni radiofoniche e televisive (sottoclasse 974), il complesso degli impianti, attrezzature, ecc., gestiti da una stessa impresa o ente e funzionanti nell'ambito di uno stesso Comune.

Le unità locali sono distinte in:

a) **unità locali "operative"**, costituite da quelle unità dove si attua materialmente la produzione o la vendita di beni o la prestazione di servizi, cioè stabilimenti, laboratori, officine, miniere, negozi, grandi magazzini, uffici e simili;

b) **unità locali "amministrative"**, costituite dalla sede centrale dell'impresa e dagli uffici direttivi, tecnici e amministrativi - nei quali vengono trattati gli affari inerenti la gestione dell'impresa - fisicamente o funzionalmente distinti dalle unità locali operative di cui alla precedente lettera a).

2.3 Addetti alle imprese e alle unità locali

Sono costituiti dalle persone indipendenti e dipendenti, occupate alla data del 26 ottobre 1981 nelle unità economiche censite, anche se temporaneamente assenti per servizio, ferie, malattia, sospensione dal lavoro, ecc..

Gli addetti alle unità locali riguardano le seguenti categorie posizionali:

- **Imprenditori, titolari, gerenti, liberi professionisti, ecc.:** titolari dell'impresa purché partecipino direttamente alla gestione e non si servano di un gestore o di un coadiutore o di altra persona diversamente denominata. Nel caso di società sono la persona o le persone fisiche che risultano tali dagli atti amministrativi della società stessa (amministratore unico, consigliere delegato, ecc.). Per gli Enti pubblici è la persona responsabile della gestione dell'ente.
- **Soci di cooperativa:** soci di cooperative di produzione e lavoro, i quali come corrispettivo dell'opera prestata non percepiscono una remunerazione regolata da contratti di lavoro, bensì un compenso proporzionato alla prestazione, nonché una quota parte degli utili dell'impresa. In tale categoria sono compresi, pertanto, solo i soci di cooperativa che assumono la figura di lavoratori in proprio. Qualora, invece, i soci cooperatori assumano la figura di lavoratori dipendenti, essi sono compresi nella categoria di lavoratori dipendenti (operai specializzati, operai qualificati, operai comuni, ecc.).
- **Familiari coadiuvanti:** coloro che, essendo parenti o affini di un titolare d'impresa, prestano lavoro nell'impresa stessa senza corrispettivo di una prefissata retribuzione.
- **Dirigenti:** lavoratori che ricoprono un ruolo caratterizzato da un elevato grado di professionalità, autonomia e potere decisionale e sono preposti alla direzione di un ente od organismo pubblico o di sue ripartizioni, di un'azienda o di un settore o servizio di particolare rilevanza ed esplicano le loro funzioni al fine di promuovere, coordinare e gestire la realizzazione degli obiettivi dell'impresa o dell'ente.
In particolare, per le Amministrazioni Pubbliche, sono qui comprese le qualifiche dirigenziali previste dal D.P.R. 30 giugno 1972, n. 748 per ciò che riguarda i dipendenti delle amministrazioni statali, nonché le qualifiche equivalenti presso tutte le altre amministrazioni, siano esse a carattere centrale o locale.
- **Direttivi ed altri impiegati:** lavoratori che svolgono nel campo tecnico-amministrativo, con diverso grado di responsabilità, discrezionalità di poteri ed autonomia, funzioni direttive nell'ambito di un servizio o di un ufficio, o che collaborano, a volte, con adeguata autonomia operativa o nei limiti di principi o procedure, allo svolgimento dell'attività compresa nel campo in cui operano, o che svolgono attività di semplice coordinamento e controllo o di mera esecuzione.
- **Categorie speciali (intermedi):** lavoratori che guidano e controllano, con apporto di adeguata competenza tecnico-pratica, gruppi di altri lavoratori operai, esercitando a volte un certo potere di iniziativa per la condotta delle lavorazioni.
- **Capi operai:** lavoratori che svolgono un'attività per la cui esecuzione si richiedono conoscenze di tipo specialistico ed hanno eventualmente responsabilità di guida di personale.
- **Operai specializzati:** lavoratori che svolgono attività per la cui esecuzione si richiedono

adeguate cognizioni tecnico-pratiche conseguite in Istituti professionali ovvero mediante istruzione equivalente acquisita con il necessario tirocinio e che compiono, con l'apporto di particolare e personale competenza, operazioni su apparati o attrezzature complesse che presuppongono la conoscenza di specifica tecnologia.

- **Operai qualificati:** lavoratori in possesso di specifiche capacità tecnico-pratiche, acquisite con adeguato tirocinio o preparazione in scuole professionali, che sanno eseguire il lavoro ad essi affidato con perizia, risultando comunque classificati ad un livello inferiore a quello dell'operaio specializzato.
- **Operai comuni (compresi i manovali):** tutti gli altri operai non compresi nelle tre voci precedenti.
- **Apprendisti:** lavoratori che, nell'ambito della normativa ufficiale, sono impiegati nell'unità locale al fine di effettuare l'addestramento necessario per conseguire una specifica qualificazione fornendo nel contempo la propria opera nell'unità locale medesima.
- **Altro personale:** tutti gli altri lavoratori non compresi nelle categorie precedenti o che attendono alla semplice sorveglianza o custodia.

Circa le categorie posizionali sopra elencate si precisa che esse sono state scelte in maniera tale da potersi adattare alle diverse attività economiche soggette al censimento. In tali categorie, pertanto, sono state ricondotte, attraverso una predisposta tabella di ragguglio, riportata in Appendice (punto C), le qualifiche professionali tipiche di alcuni particolari settori di attività economica, come la pesca, il commercio, i trasporti, il credito, la Pubblica Amministrazione, ecc..

3. — CLASSIFICAZIONE DELLE ATTIVITÀ ECONOMICHE

La classificazione delle attività economiche utilizzata per il censimento (*) si articola - come può rilevarsi dallo schema riportato in Appendice (punto D) - in dieci rami, suddivisi in classi e in sotto-classi; queste ultime, quasi sempre, sono ulteriormente articolate in categorie, le quali, pertanto, costituiscono le componenti elementari della classificazione.

Con la predisposizione di tale classificazione, ottenuta dalla revisione e dal perfezionamento di quella utilizzata per la rilevazione e la pubblicazione dei risultati del 5° Censimento generale dell'industria e del commercio del 1971, si è inteso raggiungere i seguenti obiettivi:

- a) pervenire ad una classificazione delle varie attività economiche che tenesse conto delle modificazioni intervenute nella struttura economica italiana nell'ultimo decennio;

(*) ISTAT, *Classificazione delle attività economiche*, Metodi e norme, Serie C, n. 8, Roma, maggio 1981.

- b) adeguare il nuovo schema classificatorio alla corrispondente classificazione delle Comunità Europee (NACE) (1);
- c) migliorare ulteriormente la comparabilità con la classificazione internazionale (CITI) (2).

In Appendice (punto E) al presente fascicolo, è riportata la tabella di ragguglio tra la classificazione delle attività economiche adottata per il Censimento del 1981 e la precedente classificazione del 1971, con riferimento ai numeri di codice delle categorie o sottoclassi.

4. — CAMPO DI RILEVAZIONE

Hanno formato oggetto del censimento tutte le imprese e le relative unità locali di qualsiasi ampiezza e da chiunque gestite - comprese quelle a carattere artigiano - esercitanti le attività qui di seguito indicate:

- a) **Le attività del ramo 0** (Agricoltura, caccia, foreste e pesca) limitatamente alle seguenti classi e categorie:
 - Categoria 013.2 - Aziende specializzate nella produzione del seme, bachi e bacolini; essiccazione dei bozzoli
 - Categoria 020.2 - Aziende di utilizzazione del bosco
 - Categoria 020.3 - Consorzi di forestazione
 - Classe 03 - Pesca
 - Classe 04 - Attività connesse con l'agricoltura
- b) **Tutte le attività comprese nei rami da 1 a 8** (Energia, gas e acqua - Industrie estrattive - Industrie manifatturiere per la trasformazione di minerali non energetici e prodotti derivati - Industrie chimiche - Industrie manifatturiere per la lavorazione e la trasformazione dei metalli; meccanica di precisione - Industrie manifatturiere alimentari, tessili, delle pelli e cuoio, dell'abbigliamento, del legno, mobilio e altre industrie manifatturiere - Industrie delle costruzioni e delle installazioni di impianti per l'edilizia - Commercio (3), pubblici esercizi e alberghi; riparazioni di beni di consumo e di veicoli - Trasporti e comunicazioni - Credito e assicurazione, servizi prestatati alle imprese, noleggio).

(1) NACE: *Nomenclatura generale delle attività economiche nelle Comunità Europee* (1970), edita dall'Istituto Statistico delle Comunità Europee, Lussemburgo.

(2) CITI: *Classification internationale type, par industrie, de toutes les branches d'activité économique - Etudes statistiques* - Serie M, n. 4, Rev. 2, edita dal Bureau de Statistique des Nations Unies, New York, 1969.

(3) Per quanto riguarda il commercio ambulante, compreso nel sottoramo 6A, è da tener presente che hanno formato oggetto del censimento soltanto gli esercizi i cui titolari esercitavano il commercio ambulante come attività esclusiva o prevalente. Non sono stati rilevati, pertanto, gli esercizi di commercio ambulante il cui titolare esercitava tale attività occasionalmente o in determinati periodi dell'anno.

c) **Le attività del ramo 9** (Pubblica Amministrazione; servizi pubblici e privati) con esclusione delle seguenti classi, sottoclassi e categorie:

- Categoria 912.1 - Amministrazione della giustizia (sono stati esclusi tutti i settori di competenza della Direzione Generale degli istituti di prevenzione e di pena)
- Categoria 912.2 - Ospedali psichiatrici giudiziari
- Sottoclasse 913 - Sicurezza nazionale ed ordine pubblico
- Sottoclasse 914 - Corpo nazionale dei vigili del fuoco
- Sottoclasse 915 - Difesa nazionale
- Sottoclasse 935 - Professori ed insegnanti indipendenti
- Sottoclasse 955 - Attività professionali paramediche indipendenti (ostetriche, infermieri, fisioterapisti, ecc.)
- Sottoclasse 966 - Organizzazioni religiose
- Sottoclasse 976 - Libere professioni artistiche e letterarie
- Categoria 978.4 - Attività professionali sportive indipendenti (atleti, istruttori, ecc.)
- Categoria 979.4 - Insegnanti indipendenti di attività ricreative (maestri di danza, di bridge, ecc.)
- Sottoclasse 985 - Servizi domestici presso famiglie e convivenze
- Classe 99 - Rappresentanze diplomatiche, organizzazioni internazionali e sopranazionali e forze armate alleate.

In particolare, per quanto riguarda i servizi privati, sono stati esclusi dal campo di osservazione del censimento i servizi domestici presso famiglie e convivenze, nonché le attività inerenti al culto e le libere professioni artistiche e letterarie, mentre con riferimento alla Pubblica Amministrazione non sono state censite le unità relative alla difesa e alla sicurezza nazionale. Per quanto concerne l'istruzione, a causa delle difficoltà obiettive di rilevazione del personale docente che nel mese di ottobre è interessato a fenomeni di mobilità, si è ritenuto opportuno utilizzare le informazioni risultanti dai modelli delle statistiche correnti effettuate dall'ISTAT, salvo per le scuole private, legalmente non riconosciute, che sono state direttamente censite dai rilevatori.

5. — AVVERTENZE ALLE TAVOLE

5.1 Notizie particolari sulle imprese

Come è stato già detto in precedenza, (Cfr. precedente paragrafo 2.1), per le attività esclusive o principali non soggette all'obbligo di iscrizione nel Registro delle Ditte delle Camere di Commercio (studi legali, medici, notari, Pubblica Amministrazione, Enti pubblici, associazioni, ecc.) sono state rilevate solamente le notizie relative alle unità locali, per cui le predette attività non sono state considerate imprese e, pertanto, il numero delle imprese, in taluni casi, può risultare inferiore a quello rilevato con il Censimento del 1971.

5.2 Classificazione delle imprese e delle unità locali per attività economica

La classificazione delle imprese per ramo, classe, sottoclasse e categoria di attività economica è effettuata in base all'attività esercitata dall'impresa stessa e risultante dalla dichiarazione riportata nel questionario di censimento.

Nel caso di imprese esercitanti attività classificabili in rami, classi, sottoclassi o categorie differenti, tali imprese sono classificate nel ramo, classe, sottoclasse o categoria corrispondente all'attività prevalente.

La classificazione delle unità locali, per ramo, classe, sottoclasse e categoria di attività economica è effettuata, parimenti, in base al criterio dell'attività unica o prevalente svolta nelle unità locali stesse, indipendentemente dalla classificazione delle relative imprese.

Pertanto, la classificazione per attività economica delle imprese è indipendente da quella delle unità locali. Si ha coincidenza delle due classificazioni solo nel caso di imprese aventi una sola unità locale (unilocalizzate) o di imprese aventi più unità locali esercitanti tutte la medesima attività prevalente dell'impresa.

Le unità locali operative sono classificate in base alla attività economica, unica o prevalente, in esse svolta, mentre le unità locali amministrative sono classificate in base all'attività economica, unica o prevalente, esercitata dalla relativa impresa.

5.3 Classificazione delle imprese e delle unità locali per circoscrizione territoriale

Per la classificazione delle imprese e delle unità locali per circoscrizione territoriale, occorre precisare che mentre le imprese sono sempre classificate nel Comune in cui è ubicata la sede centrale, per quanto concerne le unità locali e gli addetti, la loro classificazione territoriale varia a seconda che le stesse siano considerate in rapporto all'impresa da cui dipendono o indipendentemente da essa.

Pertanto, nelle tavole in cui si riportano i dati relativi alle imprese, nel Comune sede dell'impresa risultano classificate tutte le unità locali (con i relativi addetti) dipendenti dall'impresa stessa, anche se territorialmente le stesse sono ubicate in Comuni diversi.

Nelle tavole, invece, in cui si riportano i dati concernenti le unità locali, ciascuna unità locale (con i relativi addetti) è stata classificata nel Comune in cui è effettivamente situata.

5.4 Avvertenze particolari alle singole tavole

Tavola 1

Ai fini del censimento sono considerate **artigiane** le imprese di norma con forma giuridica individuale e aventi una sola unità locale, che esplicano un'attività produttiva di beni materiali o di prestazioni di servizi, di natura artistica o usuale ed il cui titolare concentra tutte le funzioni inerenti alla gestione, impiegando la propria opera in modo continuativo nella lavorazione ed eventualmente nella istruzione degli apprendisti, senza o con l'aiuto di familiari e/o di salariati: questi ultimi, in numero variamente limitato, in rapporto all'attività esercitata.

L'impresa artigiana può anche presentarsi in forma societaria, ma solamente come società di fatto o società in nome collettivo o società cooperativa, nella quale i soci prestano lavoro manuale.

Tavola 2

In relazione alla **forma giuridica** le imprese sono classificate in: imprese individuali, società per azioni, cooperative, in accomandita, a responsabilità limitata, in nome collettivo, altre (società di fatto), aziende municipalizzate e altre forme.

In particolare, si precisa che nelle "Altre forme" sono compresi gli enti pubblici, particolari tipi di consorzi ed altre forme associative di imprese che per la loro natura giuridica non sono classificabili nelle altre voci (enti morali, società familiari, ecc.).

Ai fini del censimento, le imprese esercitanti il commercio ambulante sono classificate tra le imprese individuali.

Tavola 3

Gli **addetti all'impresa** sono costituiti dal complesso degli addetti in forza a ciascuna unità locale gestita dall'impresa stessa (Cfr. precedente paragrafo 2.3).

Tavola 4

Il numero delle **unità locali dell'impresa** comprende le unità locali operative e amministrative dell'impresa stessa.

Tavola 5

Per quanto riguarda la diffusione territoriale delle imprese, sono considerate: **a diffusione comunale** tutte le imprese che hanno una sola unità locale (unilocalizzate) nonché quelle aventi due o più unità locali (plurilocalizzate) ubicate tutte nello stesso Comune sede dell'impresa; **a diffusione provinciale** quelle che hanno unità locali in più Comuni, appartenenti tutti alla medesima Provincia sede dell'impresa; **a diffusione regionale** quelle che hanno unità locali in Comuni facenti parte di più Provincie comprese nella stessa Regione sede dell'impresa; **a diffusione nazionale** quelle che hanno unità locali in Comuni appartenenti a Provincie di Regioni diverse.

Le imprese esercitanti il commercio ambulante sono considerate a diffusione comunale.

Tavola 6A

Le **unità locali senza addetti** comprendono, di norma, quelle temporaneamente inattive alla data del censimento e quelle unità i cui addetti svolgono prevalentemente la propria attività in altre unità locali della stessa impresa (locali adibiti ad attività stagionali, locali in corso di ristrutturazione alla data di censimento, secondo studio professionale di uno stesso titolare, magazzini senza personale fisso, ecc.).

Tavola 6B

Il carattere **artigiano** delle unità locali risulta illustrato nella precedente Tavola 1.

Tavola 7

Le **categorie posizionali** previste nella presente tavola sono illustrate al precedente paragrafo 2.3 (Addetti alle imprese e alle unità locali).

Tavola 8

Per **superficie coperta** si intende la superficie dell'unità locale delimitata orizzontalmente e verticalmente in modo permanente.

Nel caso in cui la superficie coperta dell'unità locale si sviluppava su piani diversi è stata considerata la somma della superficie coperta di ciascun piano.

Tavola 9

Nella presente tavola sono indicati i **mezzi di trasporto** in dotazione all'unità locale ed impiegati in funzione dell'attività esercitata dall'unità locale stessa. Ovviamente una stessa unità locale può essere interessata a più tipi di mezzi di trasporto, i quali, peraltro, sono riferiti anche all'esercizio di attività secondarie di trasporto.

Tavola 10

Sono considerate solamente le **unità locali operative** che alla data di censimento esercitavano un'attività esclusiva o principale nei settori dell'industria (rami da 0 a 5) e delle riparazioni di beni di consumo e di veicoli (sottoramo 6B). In particolare, per **motori elettrici** s'intendono le macchine alimentate da energia elettrica che trasformano quest'ultima in energia meccanica per azionare apparecchiature (macchine operatrici, pompe, sistemi di trasporto o sollevamento, ecc.).

Tavola 11

Per **impianto di riscaldamento** si intende l'impianto di utilizzazione stagionale (invernale) che serve a portare la temperatura degli ambienti a livello di confort stabilito.

Per **impianto di condizionamento** deve intendersi l'impianto con funzionamento annuale che assicura una temperatura costante più alta d'inverno e più bassa d'estate, oppure l'impianto con funzionamento stagionale (estivo) che assicura una temperatura di benessere più bassa di quella esterna.

Tavola 12

Per **unione volontaria** si deve intendere una "forma di integrazione verticale, regolata da uno statuto ed evidenziata da un marchio comune, fra uno o più grossisti e dettaglianti o pubblici esercenti, i quali, pur conservando singolarmente la propria autonomia giuridica e patrimoniale, dal punto di vista operativo si accordano al fine di organizzare in comune gli acquisti ed alcuni servizi per lo sviluppo delle vendite ed il miglioramento della produttività delle singole imprese".

Per **gruppo d'acquisto** si deve intendere una "associazione tra grossisti, dettaglianti o pubblici esercenti appartenenti ad un determinato settore merceologico — ciascuno dei quali conserva la propria indipendenza giuridica e gestionale — promossa principalmente al fine di realizzare in comune la funzione degli acquisti".

Per **libero servizio** si intende "il sistema di vendita secondo il quale la merce, di norma confezionata e con l'indicazione del prezzo ed eventualmente del peso, viene prelevata direttamente dal cliente (con esclusione cioè dell'intervento del commesso), il quale ne paga il prezzo presso le apposite casse registratrici".

Tavola 13

Per **armadio frigorifero** si intende un mobile refrigerato, a sviluppo prevalentemente verticale, chiuso ermeticamente con sportelli, che può essere usato per lo stoccaggio di piccole quantità di prodotti di pezzatura modesta oppure per l'esposizione dei prodotti in vendita nel caso in cui sia provvisto di sportelli di materiale trasparente.

Per **cella frigorifera** deve intendersi un locale in muratura o prefabbricato predisposto allo stoccaggio di prodotti deperibili i quali vengono mantenuti a temperature e umidità costanti.

Per **banco frigorifero** si intende un mobile refrigerato, a sviluppo prevalentemente orizzontale, usato per l'esposizione e la vendita di prodotti deperibili.

Per **carrello elevatore** si intende un qualsiasi mezzo a trazione elettrica, termica, manuale (a forche o pianale) utilizzato per la movimentazione orizzontale e verticale delle merci.

Ovviamente una stessa unità locale può essere interessata a più tipi di attrezzature, le quali, peraltro, fanno riferimento anche alle attività secondarie di commercio.

Tavola 14

Per **superficie di vendita** si intende quella adibita alle operazioni di vendita, sia essa destinata all'accesso del pubblico e al personale addetto alla vendita sia a banchi, scaffalature, ecc. Tale superficie comprende quella coperta ed eventualmente quella scoperta purché destinata permanentemente all'attività del punto di vendita (automercati e simili). Non è compresa la superficie di locali destinati ad altri usi, come ad esempio magazzini, servizi igienici, locali di lavorazione, uffici, ecc.

Nel caso in cui la superficie di vendita si sviluppava su piani diversi è stata considerata la somma della superficie di vendita di ciascun piano.

Tavola 15

Hanno formato oggetto del censimento soltanto gli esercizi i cui titolari esercitavano il **commercio ambulante** come attività esclusiva o prevalente. Non sono stati rilevati, pertanto, gli esercizi di commercio ambulante il cui titolare esercitava tale attività occasionalmente o in determinati periodi dell'anno.

Tavola 16

Trattasi di **servizi ambulatoriali** sanitari pubblici e privati aperti al pubblico.

Tavola 17

Il carattere **artigiano** delle unità locali risulta illustrato nella precedente Tavola 1.

6. — AVVERTENZE PER L'INTERPRETAZIONE DEI DATI

Il numero degli "addetti" alle unità locali, rilevati con il censimento industriale e commerciale, non è comparabile con il corrispondente ammontare della "popolazione attiva" quale risulta sia dal censimento della popolazione e sia dalla indagine sulle forze di lavoro, per le seguenti cause:

- per la *diversa unità di rilevazione* costituita dalla "unità locale" nel censimento industriale e commerciale, e dalla "famiglia" nel censimento della popolazione e nelle indagini sulle forze di

lavoro. Tale diversa unità di rilevazione porta, come conseguenza diretta, alla rilevazione nel censimento della popolazione e nelle indagini sulle forze di lavoro di tutte le persone che esplicano un'attività lavorativa senza fare capo ad un'unità locale (in prevalenza lavoratori a domicilio, muratori, idraulici, elettricisti, ecc.), mentre le stesse possono risultare, di fatto, escluse dal censimento industriale e commerciale a causa delle difficoltà connesse con la loro individuazione da parte del rilevatore;

- per la *diversa distribuzione territoriale*, in quanto gli "addetti" rilevati nel censimento industriale e commerciale risultano localizzati nel Comune ove ha sede l'unità locale mentre per gli "attivi" del censimento della popolazione e per le "forze di lavoro", la localizzazione è il Comune di residenza;
- per la *classificazione secondo l'attività economica*, poichè pur utilizzando la stessa classificazione, la comparabilità con le predette fonti è resa difficile per la diversità del soggetto che rende la dichiarazione (in un caso il titolare dell'unità locale, nell'altro il capo famiglia). Infatti sia gli "addetti" rilevati con il censimento industriale e commerciale che gli "attivi" rilevati con il censimento demografico e le forze di lavoro vengono classificati sulla base dell'attività, unica o prevalente, svolta dall'unità locale da cui dipendono. Tuttavia, mentre nel censimento industriale e commerciale i dipendenti di una stessa unità locale vengono classificati in base all'unica dichiarazione fornita dal titolare dell'unità locale stessa, nel censimento demografico e nelle forze di lavoro le dichiarazioni sono individuali.

* * *

Per un eventuale confronto tra i dati del Censimento del 1981, riportati nel presente fascicolo, e quelli del Censimento del 1971 occorre tener presente quanto segue:

- il campo di osservazione del Censimento del 1981 risulta notevolmente ampliato rispetto a quello del 1971, includendo il settore della Pubblica Amministrazione e larghi settori dei servizi pubblici e privati che erano stati esclusi dal precedente censimento (Cfr. precedente paragrafo 4);
- una più accurata preparazione dei rilevatori, una migliore organizzazione degli Uffici preposti in sede locale alla rilevazione, una più efficiente assistenza tecnica, validi strumenti di riscontro utilizzati in sede di revisione dei dati, nonchè il compenso erogato per unità censita, anziché forfettario come nel 1971, sono tutti fattori che hanno portato ad una più completa copertura del campo di rilevazione.

Tuttavia per comodità degli utilizzatori, in Appendice (punto A) al presente fascicolo, viene riportata una tavola contenente i dati provinciali riferiti alle imprese e alle unità locali del Censimento del 1971, rielaborati secondo la classificazione delle attività economiche utilizzata per il Censimento del 1981.

I risultati del confronto fra i due censimenti, per il complesso della Provincia, sono riassunti nella tabella seguente:

Differenze assolute 1981 rispetto al 1971 per ramo di attività economica

RAMI DI ATTIVITÀ ECONOMICA	A PARITÀ DI CAMPO DI OSSERVAZIONE		CAMPO DI OSSERVAZIONE DIVERSO (*)		TOTALE	
	N.	Addetti	N.	Addetti	N.	Addetti
0 <i>Agricoltura, caccia, foreste e pesca</i>						
Imprese	+ 4	+ 37	—	—	+ 4	+ 37
Unità locali	- 17	- 30	—	—	- 17	- 30
1 <i>Energia, gas e acqua</i>						
Imprese	+ 27	+ 337	—	—	+ 27	+ 337
Unità locali	+ 56	+ 410	—	—	+ 56	+ 410
2 <i>Industrie estrattive - Industrie manifatturiere per la trasformazione di minerali non energetici e prodotti derivati - Industrie chimiche</i>						
Imprese	+ 30	+ 1.899	—	—	+ 30	+ 1.899
Unità locali	+ 54	+ 482	—	—	+ 54	+ 482
3 <i>Industrie manifatturiere per la lavorazione e la trasformazione dei metalli; meccanica di precisione</i>						
Imprese	+ 453	+ 3.890	—	—	+ 453	+ 3.890
Unità locali	+ 490	+ 2.570	—	—	+ 490	+ 2.570
4 <i>Industrie manifatturiere alimentari, tessili, delle pelli e cuoio, dell'abbigliamento, del legno, mobilio e altre industrie manifatturiere</i>						
Imprese	+ 171	+ 3.370	—	—	+ 171	+ 3.370
Unità locali	+ 170	+ 3.239	—	—	+ 170	+ 3.239
5 <i>Industrie delle costruzioni e delle installazioni di impianti per l'edilizia</i>						
Imprese	+ 1.426	+ 2.060	—	—	+ 1.426	+ 2.060
Unità locali	+ 1.610	+ 1.689	—	—	+ 1.610	+ 1.689
6 <i>Commercio, pubblici esercizi e alberghi; riparazioni di beni di consumo e di veicoli</i>						
Imprese	+ 705	+ 2.483	—	—	+ 705	+ 2.483
Unità locali	+ 849	+ 2.377	—	—	+ 849	+ 2.377
7 <i>Trasporti e comunicazioni</i>						
Imprese	+ 293	+ 605	—	—	+ 293	+ 605
Unità locali	+ 673	+ 1.326	—	—	+ 673	+ 1.326
8 <i>Credito e assicurazione, servizi prestati alle imprese; noleggio</i>						
Imprese	+ 278	+ 2.970	+ 72	+ 273	+ 350	+ 3.243
Unità locali	+ 273	+ 1.362	+ 779	+ 1.758	+ 1.052	+ 3.120
9 <i>Pubblica amministrazione; servizi pubblici e privati</i>						
Imprese	+ 73	+ 321	+ 88	+ 971	+ 161	+ 1.292
Unità locali	+ 229	+ 653	+ 2.265	+ 16.511	+ 2.494	+ 17.164
TOTALE						
Imprese	+ 3.460	+ 17.972	+ 160	+ 1.244	+ 3.620	+ 19.216
Unità locali	+ 4.387	+ 14.078	+ 3.044	+ 18.269	+ 7.431	+ 32.347

(*) attività non rilevate con il Censimento del 1971.

Difficoltà di confronto si verificano inoltre per le "imprese". Ciò avviene a causa dell'allargamento, nel 1981, del campo di osservazione alla quasi totalità dei servizi pubblici e privati.

Per la maggior parte di questi, infatti, la definizione di "impresa" adottata ai fini del censimento non risultava adeguata. Pertanto per gli studi medici, notarili, legali, ecc. (in caso di non obbligo di iscrizione camerale), nonché per la Pubblica Amministrazione, Enti pubblici, assicurazioni, ecc. sono state rilevate soltanto le notizie relative alle "unità locali".

Le notizie relative alle "imprese" (Cfr. precedente paragrafo 2.1), pertanto, sono state rilevate per le sole attività esclusive o principali soggette all'obbligo di iscrizione nel registro delle Ditte delle Camere di Commercio.

Ciò contrasta con quanto effettuato con il Censimento del 1971 allorché per tutte le attività censite furono rilevate le notizie relative alle "imprese" e ciò perché le attività censite e non soggette all'obbligo di iscrizione nel Registro delle Ditte delle Camere di Commercio costituivano una parte trascurabile dell'universo censito (Aziende Autonome, imprese gestite direttamente dai Comuni, Fondazioni, Istituzioni o altri Enti pubblici in genere, ecc.).

7. — QUALITÀ DEI DATI

Il problema del controllo della qualità dei dati, che costituisce una delle fasi più delicate di ogni indagine statistica, si presenta ancor più accentuato in occasione delle rivelazioni censuarie, dalla fase di raccolta dei dati fino a quella della pubblicazione dei risultati.

Per assicurare, nei limiti del possibile, il più alto livello di attendibilità e coerenza dei risultati, l'Istituto ha previsto particolari procedure di controllo già nel corso delle operazioni di raccolta dei dati censuari. In tale fase, infatti, gli Uffici Comunali di Censimento, assistiti dagli Uffici Provinciali di Censimento, dagli Ispettori Provinciali e da Funzionari dell'ISTAT, dislocati in tutte le Province, hanno provveduto alla revisione quantitativa dei questionari di censimento, accertando che tutte le unità oggetto di rilevazione (imprese, unità locali ed esercizi di commercio ambulante) fossero state regolarmente censite. Quindi al termine delle operazioni di raccolta dei dati, gli Uffici Comunali di Censimento hanno effettuato la revisione qualitativa dei questionari di censimento allo scopo di eliminare lacune ed incompletezze che si fossero riscontrate nella compilazione dei questionari stessi.

Il controllo finale sulla validità dei risultati è stato attuato attraverso una complessa procedura elettronica per la messa a punto quantitativa e qualitativa del materiale censuario.

In pratica, si è trattato di un complesso di operazioni di controllo articolate in varie fasi di lavoro che vengono illustrate nei punti che seguono:

1) *Verifica della sequenzialità dei questionari di censimento* (codice di Provincia, Comune, numero d'ordine del questionario, numero sezione di censimento).

In tale fase sono stati individuati, tra l'altro, tutti i questionari di censimento di uno stesso Comune contrassegnati con lo stesso numero d'ordine (questionari doppiati o duplicati) la cui regolarizzazione ha richiesto il ricorso sistematico alla consultazione dei documenti cartacei.

2) *Messa a punto qualitativa dei questionari di censimento.*

I records registrati sono stati sottoposti al vaglio di un complesso programma di controllo (piano di incompatibilità) che prevede l'imposizione automatica, sotto determinate condizioni, di notizie eventualmente mancanti o non valide e l'aggiustamento delle notizie registrate nei casi di accertata incongruenza.

In particolare, è stata assicurata:

- la completezza delle notizie nell'ambito di ciascun record (controllo di record);
- la congruità delle notizie contenute in uno o più records relativi allo stesso questionario;
- la ricostruzione delle imprese plurilocalizzate, vale a dire la verifica dell'aggancio di ciascuna unità dipendente all'impresa-madre;
- la verifica dei requisiti per l'attribuzione del carattere artigiano all'impresa.

I controlli di congruità e i conseguenti aggiustamenti sono stati effettuati sulla base di standards conosciuti, ovvero a seguito di consultazione dei documenti cartacei.

Al fine di fornire ulteriori elementi conoscitivi, nel prospetto che segue sono riportati, a livello provinciale, i valori percentuali degli interventi effettuati sui principali quesiti del questionario di censimento distintamente per:

Interventi di tipo 1

- imposizione automatica di notizie.

Interventi di tipo 2

- interventi relativi ad incongruità logiche tra i vari quesiti.

Le percentuali degli aggiustamenti sono calcolate sul totale delle frequenze - Imprese e Unità locali - relative al quesito considerato.

PROVINCIA DI CREMONA

Incidenza percentuale degli aggiustamenti effettuati per tipo di quesito e intervento

QUESITI	INTERVENTI	
	Tipo 1	Tipo 2
Forma giuridica dell'impresa	0,97	0,09
Attività principale dell'impresa	—	0,015
Carattere artigiano dell'impresa	—	7,57
Numero addetti dell'impresa	—	0,38
Numero addetti dell'unità locale	3,96	2,05

Il materiale relativo alla Provincia di Cremona non ha evidenziato carenze di rilievo ed inoltre non ha richiesto l'effettuazione di rifacimenti o nuove codifiche.

È da segnalare, infine, che nel periodo immediatamente successivo alla raccolta dei dati, l'ISTAT ha effettuato una indagine intesa a verificare il grado di copertura del censimento, i cui risultati formeranno oggetto di pubblicazione.

8. — DATI RIASSUNTIVI

Allo scopo di fornire una sintesi delle informazioni si riportano, nei prospetti che seguono, alcuni dati relativi ai principali caratteri rilevati.

Prospetto 1 - Imprese per numero di addetti e imprese aventi interscambio con l'estero per ramo di attività economica

N. Classificazione	RAMI DI ATTIVITÀ ECONOMICA	IMPRESE CON ADDETTI												IMPORTAZIONE e/o ESPORTAZIONE	
		1 - 9		10 - 49		50 - 99		100 - 499		500 e oltre		TOTALE		Imprese	Addetti
		Imprese	Addetti	Imprese	Addetti	Imprese	Addetti	Imprese	Addetti	Imprese	Addetti	Imprese	Addetti		
0	Agricoltura, caccia, foreste e pesca	200	433	18	411	3	212	3	789	—	—	224	1.845	11	1.029
-	Industrie (in senso stretto - rami da 1 a 4)	3.621	9.512	810	14.305	80	5.414	44	7.390	6	4.073	4.561	40.694	495	19.639
1	Energia, gas e acqua	37	137	14	319	2	124	1	246	—	—	54	826	1	2
2	Industrie estrattive - industrie manifatturiere per la trasformazione di minerali non energetici e prodotti derivati - industrie chimiche	148	520	54	1.058	10	662	5	762	3	1.986	220	4.988	49	3.712
3	Industrie manifatturiere per la lavorazione e la trasformazione dei metalli; meccanica di precisione	1.170	3.426	292	5.037	23	1.581	15	2.674	1	619	1.501	13.337	161	6.215
4	Industrie manifatturiere alimentari, tessili, delle pelli e cuoio, dell'abbigliamento, del legno, mobilio e altre industrie manifatturiere	2.266	5.429	450	7.891	45	3.047	23	3.708	2	1.468	2.786	21.543	284	9.710
5	Industrie delle costruzioni e delle installazioni di impianti per l'edilizia	2.446	5.230	162	2.735	5	334	1	108	—	—	2.614	8.407	9	90
6	Commercio, pubblici esercizi e alberghi; riparazioni di beni di consumo e di veicoli	9.818	18.903	151	2.501	6	415	1	305	—	—	9.976	22.124	169	1.422
7	Trasporti e comunicazioni	1.052	1.680	16	260	—	—	1	113	—	—	1.069	2.053	13	89
8	Credito e assicurazione, servizi prestati alle imprese; noleggio	535	1.199	28	463	—	—	2	661	1	2.016	566	4.339	3	204
9	Pubblica amministrazione; servizi pubblici e privati	1.286	2.255	42	654	3	191	1	369	—	—	1.332	3.469	4	59
	TOTALE	18.958	39.212	1.227	21.329	97	6.566	53	9.735	7	6.089	20.342	82.931	704	22.532

Prospetto 2 - Unità locali per numero di addetti e per ramo di attività economica

N. Classificazione	RAMI DI ATTIVITÀ ECONOMICA	UNITÀ LOCALI CON ADDETTI												TOTALE	
		fino a 2		3 - 9		10 - 49		50 - 99		100 - 499		500 e oltre		Unità locali	Addetti
		Unità locali	Addetti	Unità locali	Addetti	Unità locali	Addetti	Unità locali	Addetti	Unità locali	Addetti	Unità locali	Addetti		
0	Agricoltura, caccia, foreste e pesca	159	217	60	234	20	434	3	204	3	639	—	—	245	1.728
-	Industrie (in senso stretto - rami da 1 a 4)	2.559	3.242	1.335	6.912	832	14.922	96	6.651	52	9.092	8	5.800	4.882	46.619
1	Energia, gas e acqua	55	64	36	180	18	357	4	251	4	783	—	—	117	1.635
2	Industrie estrattive - industrie manifatturiere per la trasformazione di minerali non energetici e prodotti derivati - industrie chimiche	100	133	106	556	54	1.061	9	616	5	699	3	1.985	277	5.050
3	Industrie manifatturiere per la lavorazione e la trasformazione dei metalli; meccanica di precisione	731	944	510	2.684	303	5.374	29	2.003	15	2.932	2	1.961	1.590	15.898
4	Industrie manifatturiere alimentari, tessili, delle pelli e cuoio, dell'abbigliamento, del legno, mobilio e altre industrie manifatturiere	1.673	2.101	683	3.492	457	8.130	54	3.781	28	4.678	3	1.854	2.898	24.036
5	Industrie delle costruzioni e delle installazioni di impianti per l'edilizia	2.105	2.538	768	3.636	136	2.208	3	173	—	—	—	—	3.012	8.555
6	Commercio, pubblici esercizi e alberghi; riparazioni di beni di consumo e di veicoli	8.435	11.806	1.885	7.734	165	2.744	6	418	—	—	—	—	10.491	22.702
7	Trasporti e comunicazioni	1.405	1.288	229	1.106	46	793	9	619	3	504	1	1.213	1.693	5.523
8	Credito e assicurazione, servizi prestati alle imprese; noleggio	1.014	1.304	401	1.768	59	1.123	4	349	2	352	—	—	1.480	4.896
9	Pubblica amministrazione; servizi pubblici e privati	2.727	2.898	670	3.385	270	5.377	49	3.340	15	2.260	2	2.229	3.733	19.489
	TOTALE	18.404	23.293	5.348	24.775	1.528	27.601	170	11.754	75	12.847	11	9.242	25.536	109.512

Prospetto 3 - Unità locali operative, unità locali amministrative e addetti per gruppi di categorie posizionali e per ramo di attività economica

N. Classificazione	RAMI DI ATTIVITÀ ECONOMICA	UNITÀ LOCALI				ADDETTI				
		Operative		Amministrative		Indipendenti	Dipendenti		TOTALE	
		Unità locali	Addetti	Unità locali	Addetti		Totale	di cui operai	in complesso	di cui a tempo parziale
0	Agricoltura, caccia, foreste e pesca	242	1.637	3	91	448	1.280	942	1.728	37
-	Industrie (in senso stretto - rami da 1 a 4)	4.821	46.365	61	254	7.176	39.443	29.315	46.619	563
1	Energia, gas e acqua	100	1.555	17	80	66	1.569	822	1.635	28
2	Industrie estrattive - industrie manifatturiere per la trasformazione di minerali non energetici e prodotti derivati - industrie chimiche	259	4.971	18	79	364	4.686	3.697	5.050	20
3	Industrie manifatturiere per la lavorazione e la trasformazione dei metalli; meccanica di precisione	1.577	15.863	13	35	2.515	13.383	9.517	15.898	66
4	Industrie manifatturiere alimentari, tessili, delle pelli e cuoio, dell'abbigliamento, del legno, mobilio e altre industrie manifatturiere	2.885	23.976	13	60	4.231	19.805	15.279	24.036	449
5	Industrie delle costruzioni e delle installazioni di impianti per l'edilizia	2.816	8.089	196	466	3.858	4.697	3.968	8.555	47
6	Commercio, pubblici esercizi e alberghi; riparazioni di beni di consumo e di veicoli	10.462	22.599	29	103	15.788	6.914	2.899	22.702	318
7	Trasporti e comunicazioni	1.680	5.371	13	152	1.393	4.130	2.539	5.523	20
8	Credito e assicurazione, servizi prestati alle imprese; noleggio	1.434	4.372	46	524	1.632	3.264	195	4.896	110
9	Pubblica amministrazione; servizi pubblici e privati	3.705	19.405	28	84	2.510	16.979	3.747	19.489	419
	TOTALE	25.160	107.838	376	1.674	32.805	76.707	43.605	109.512	1.514

9. — DIFFUSIONE DEI DATI

Allo scopo di favorire un'ampia utilizzazione dei dati raccolti con il censimento, si precisa quanto segue:

a) ad integrazione delle tavole riportate nel presente fascicolo (che, di norma, sono analizzate fino alla sottoclasse di attività economica) sono state elaborate le tavole non destinate alla pubblicazione (con analisi, di norma, fino alla categoria di attività economica), ma comunque disponibili per gli utilizzatori e i cui schemi sono riportati in Appendice (punto B);

b) sia le tavole pubblicate che quelle di cui alla lettera a) possono essere fornite su supporto cartaceo e/o magnetico;

c) le richieste comportano il rimborso delle spese vive sostenute per l'approntamento del supporto e devono essere inoltrate a: **Istituto Centrale di Statistica, Servizio Censimenti - Rep. CENS/C, Via Cesare Balbo, 16 - 00100 Roma.**



**tabelle
sinottiche
relative ai caratteri
considerati nelle tavole**

Tavole relative alle Imprese

CARATTERI	NUMERO DELLA TAVOLA																											
	1	2	3	4	5	6	7	8	9	10	11	12	13	14	15	16	17	18	19	20	21	22	23	24	25	26	27	
Addetti		CL	SCL	CL	CL																							
		CTG	CTG	SCL	SCL	CTG																						CL
Addetti alle Imprese artigiane			SCL																									
			CTG																									
Attività import - export						CTG																						
				CL	CL																							
Diffusione territoriale				SCL	SCL																							
Forma giuridica		CL																										
		CTG																										
Imprese	SCL	CL	SCL	CL	CL													CL										
	CTG	CTG	CTG	SCL	SCL	CTG																					CTG	CL
Imprese artigiane	SCL		SCL																									
	CTG		CTG																									
Dati comunali																		CL										
																												CL
Dati comunali per sezione di censimento																												
																												CTG

LEGENDA:

- con sigla significativa = Tavola pubblicata
- con sigla significativa = Tavola disponibile (dietro richiesta)
- CL = Ramo e classe di attività economica
- SCL = Ramo, classe e sottoclasse di attività economica
- CTG = Ramo, classe, sottoclasse e categoria di attività economica

Tavole relative alle Unità locali

CARATTERI	NUMERO DELLA TAVOLA																																		
	1	2	3	4	5	6A	6B	7	8	9	10	11	11A	11B	12	13	14	15	16	17	18	19	20	21	22	23	24	25	26	27	28				
Addetti	SCL					SCL	SCL	CL		CL								SCL	CL																
	CTG							CTG	CTG	CTG		CTG			CTG	CTG							CTG		CTG				CTG		CL				
Addetti alle Unità locali artigiane	SCL						SCL													CL															
	CTG												CTG	CTG																					
Addetti a tempo parziale																		CTG																	
Apparecchi per processi termici											CL																								
																					CTG														
Attività stagionale											CTG																								
Carrelli elevatori																SCL																			
																										CTG									
Categoria posizionale degli addetti								SCL																											
																	CTG																		
Collegamento economico degli esercizi															SCL																				
																									CTG										
Commercio ambulante e relativi addetti																		SCL																	
																												CTG	CTG						
Dipendenti																																			
																	CTG	CTG	CTG																
Fonte energetica												CL																							

LEGENDA:

- con sigla significativa = Tavola pubblicata
- con sigla significativa = Tavola disponibile (dietro richiesta)
- CL = Ramo e classe di attività economica
- SCL = Ramo, classe e sottoclasse di attività economica
- CTG = Ramo, classe, sottoclasse e categoria di attività economica

segue Tavole relative alle Unità locali

CARATTERI	NUMERO DELLA TAVOLA																														
	1	2	3	4	5	6A	6B	7	8	9	10	11	11A	11B	12	13	14	15	16	17	18	19	20	21	22	23	24	25	26	27	28
Forni per processi termici											CL											CTG									
Generatori di vapore																							CTG								
Impianti di condizionamento												CL										CTG									
Impianti di riscaldamento												CL									CTG										
Impianti frigoriferi															SCL											CTG					
Indipendenti																CTG	CTG														
Locali in proprietà											CTG																				
Mezzi di trasporto										CL									SCL								CTG				
Motori elettrici												CL																			
									CTG														CTG								
Operai																CTG															
Sesso								SCL																							
																	CTG														

LEGENDA:

- con sigla significativa = Tavola pubblicata
- con sigla significativa = Tavola disponibile (dietro richiesta)
- CL = Ramo e classe di attività economica
- SCL = Ramo, classe e sottoclasse di attività economica
- CTG = Ramo, classe, sottoclasse e categoria di attività economica

segue Tavole relative alle Unità locali

CARATTERI	NUMERO DELLA TAVOLA																															
	1	2	3	4	5	6A	6B	7	8	9	10	11	11A	11B	12	13	14	15	16	17	18	19	20	21	22	23	24	25	26	27	28	
Sistema di vendita delle merci															SCL										CTG							
Servizi ambulatoriali																			CTG													
Servizi aziendali											CTG																					
Superficie coperta								CL			CTG	CTG							CTG	CTG												
Superficie di vendita del commercio fisso al minuto																SCL										CTG						
Tipo di Unità locale (operativa/amministrativa)											CL													CTG								
Unità locali	SCL					SCL		CL	CL	CL	CL				SCL	SCL	SCL	SCL		CL												
	CTG							CL	CTG	CTG	CTG		CTG		CTG	CTG		SCL	CTG	CTG	CTG	CTG		CTG	CTG	CTG	CTG	CTG	CTG	CTG	CL	
Unità locali artigiane	SCL						SCL													CL												
	CTG												CTG	CTG																		
Vapore per processo (utilizzo di)											CL																					
Dati comunali																					CL											
																																CL
Dati comunali per sezione di censimento																																
																																CTG

LEGENDA:

- con sigla significativa = Tavola pubblicata
- con sigla significativa = Tavola disponibile (dietro richiesta)
- CL = Ramo e classe di attività economica
- SCL = Ramo, classe e sottoclasse di attività economica
- CTG = Ramo, classe, sottoclasse e categoria di attività economica



dati provinciali

— IMPRESE

TAV. 1 - Imprese, unità locali e relativi addetti per ramo, classe e sottoclasse di attività economica

N. Classificazione	RAMI, CLASSI E SOTTOCLASSI DI ATTIVITÀ ECONOMICA	IMPRESE		UNITÀ LOCALI			
		TOTALE	di cui artigiane	TOTALE		di cui artigiane	
				Unità locali	Addetti	Unità locali	Addetti
0	Agricoltura, caccia, foreste e pesca	224	152	245	1.728	154	336
01	Agricoltura e caccia	—	—	—	—	—	—
013	Selezione e moltiplicazione delle specie	—	—	—	—	—	—
02	Foreste	18	17	20	42	18	38
020	Foreste	18	17	20	42	18	38
03	Pesca	14	—	14	15	—	—
031	Pesca e allevamenti in acque marine e lagunari	1	—	1	2	—	—
032	Pesca e allevamenti in acque dolci	13	—	13	13	—	—
04	Attività connesse con l'agricoltura	192	135	211	1.671	136	298
041	Attività trasformatrici annesse ad aziende agricole che lavorano esclusivamente o prevalentemente prodotti propri	3	—	3	19	—	—
042	Attività di trasformazione svolte in forma associata	18	—	19	864	—	—
043	Altre attività svolte in forma associata	18	—	20	229	—	—
044	Esercizio di macchine agricole	146	135	147	318	136	298
045	Approvvigionamento, produzione e distribuzione di mezzi tecnici necessari all'esercizio dell'agricoltura	7	—	22	241	—	—
1	Energia, gas e acqua	54	1	117	1.635	1	2
1A	Estrazione di combustibili solidi, liquidi e gassosi - industria petrolifera	2	1	9	591	1	2
11	Industria dell'estrazione e agglomerazione di combustibili solidi	—	—	—	—	—	—
111	Industria dell'estrazione e agglomerazione di combustibili solidi	—	—	—	—	—	—
12	Cokerie	—	—	—	—	—	—
120	Cokerie	—	—	—	—	—	—
13	Industria dell'estrazione di petrolio e gas naturali	—	—	6	191	—	—
131	Estrazione di petrolio	—	—	—	—	—	—
132	Estrazione e depurazione di gas naturale	—	—	6	191	—	—
133	Estrazione con annessa distillazione di roccia asphaltica e scisti bituminosi	—	—	—	—	—	—
134	Ricerca di petrolio e gas naturali	—	—	—	—	—	—
14	Industria petrolifera	2	1	3	400	1	2
140	Industria petrolifera	2	1	3	400	1	2
15	Industria dei combustibili nucleari	—	—	—	—	—	—
150	Industria dei combustibili nucleari	—	—	—	—	—	—
1B	Energia elettrica, gas e acqua	52	—	108	1.044	—	—
16	Industria della produzione e distribuzione di energia elettrica, gas, vapore e acqua calda	43	—	70	780	—	—
161	Produzione e distribuzione di energia elettrica	2	—	12	521	—	—
162	Produzione e distribuzione del gas	41	—	58	259	—	—
163	Produzione e distribuzione di altri tipi di energia	—	—	—	—	—	—
17	Industria della raccolta, depurazione e distribuzione d'acqua	9	—	38	264	—	—
170	Industria della raccolta, depurazione e distribuzione d'acqua	9	—	38	264	—	—
2	Industrie estrattive - industrie manifatturiere per la trasformazione di minerali non energetici e prodotti derivati - industrie chimiche	220	123	277	5.050	135	430
21	Industria dell'estrazione e preparazione minerali metalliferi	—	—	—	—	—	—
211	Estrazione, ricerche e preparazione di minerali di ferro	—	—	—	—	—	—
212	Estrazione, ricerche e preparazione di minerali metalliferi non ferrosi	—	—	—	—	—	—
22	Industria della produzione e prima trasformazione dei metalli	17	4	19	1.493	4	18
221	Siderurgia, escluse le cokerie annesse a stabilimenti siderurgici	3	—	3	1.109	—	—
222	Fabbricazione di tubi di acciaio	5	1	5	194	1	2
223	Trafilatura, stiratura, laminazione di nastri, profilatura a freddo dell'acciaio	4	2	4	48	2	10
224	Produzione e prima trasformazione dei metalli non ferrosi	5	1	7	142	1	6
23	Industria estrazione di minerali non metalliferi e non energetici; torbiere	22	12	39	201	20	54
231	Estrazione e ricerche di prodotti di cava per materiali da costruzione, per refrattari e per ceramiche	21	11	38	199	19	52
232	Estrazione e ricerca mineraria di sali di potassio e di fosfati di calcio naturali	—	—	—	—	—	—
233	Produzione ed estrazione di sale	—	—	—	—	—	—
239	Estrazione di altri minerali; torbiere	1	1	1	2	1	2
24	Industria della lavorazione dei minerali non metalliferi	123	83	139	1.396	84	241
241	Produzione di materiali da costruzione in laterizio	8	—	9	246	—	—
242	Produzione di cemento, calce e gesso	1	1	1	8	1	8
243	Produzione di materiali per costruzione in calcestruzzo, amianto-cemento e gesso	40	16	51	762	17	56
244	Produzione di articoli in amianto	2	—	3	81	—	—
245	Lavorazione della pietra e di prodotti minerali non metalliferi	49	46	51	136	46	108
246	Produzione di mole e di altri corpi abrasivi applicati	1	—	1	1	—	—
247	Industria del vetro	11	11	11	52	11	52
248	Produzione di prodotti in ceramica	11	9	12	110	9	17

segue TAV. 1 - Imprese, unità locali e relativi addetti per ramo, classe e sottoclasse di attività economica

N. Classificazione	RAMI, CLASSI E SOTTOCLASSI DI ATTIVITÀ ECONOMICA	IMPRESSE		UNITÀ LOCALI			
		TOTALE	di cui artigiane	TOTALE		di cui artigiane	
				Unità locali	Addetti	Unità locali	Addetti
25	Industrie chimiche	55	24	77	1.011	27	117
251	Produzione di prodotti chimici di base	18	7	27	414	7	34
255	Produzione di mastici, pitture, vernici e inchiostri da stampa	10	5	13	156	6	36
256	Produzione di altri prodotti chimici principalmente destinati all'industria e all'agricoltura	14	5	24	343	7	15
257	Produzione di prodotti farmaceutici	—	—	—	—	—	—
258	Produzione di sapone e detergenti sintetici nonché di altri prodotti per l'igiene del corpo e di profumeria	11	7	11	71	7	32
259	Produzione di altri prodotti chimici	2	—	2	27	—	—
26	Industria della produzione di fibre artificiali e sintetiche	3	—	3	949	—	—
260	Industria della produzione di fibre artificiali e sintetiche	3	—	3	949	—	—
3	Industrie manifatturiere per la lavorazione e la trasformazione dei metalli; meccanica di precisione	1.501	1.210	1.590	15.898	1.240	4.537
31	Industria della costruzione di prodotti in metallo	889	765	926	5.641	780	2.713
311	Fonderie	14	8	15	270	8	37
312	Fucinatura, stampaggio, imbutitura, tranciatura e lavorazione a sbalzo	15	13	15	96	13	77
313	Seconda trasformazione, trattamento e rivestimento dei metalli	213	174	223	1.157	178	590
314	Costruzione e installazione di carpenteria metallica	210	176	219	1.959	179	945
315	Costruzione e installazione di caldaie e serbatoi	12	8	13	243	8	48
316	Costruzione di utensili e articoli finiti in metallo	95	64	101	1.039	65	285
319	Officine meccaniche non altrove classificate	330	322	340	877	329	731
32	Industria della costruzione e dell'installazione di macchine e di materiale meccanico	293	207	312	4.317	212	1.007
321	Costruzione o montaggio di macchine e attrezzature per l'agricoltura e la zootecnia	72	51	76	960	52	286
322	Costruzione di macchine utensili per la lavorazione dei metalli; di utensileria per macchine utensili e operatrici	78	51	82	1.016	51	280
323	Costruzione e installazione macchine tessili e loro accessori; costruzione macchine e installazione impianti per trattamento ausiliario dei tessili; costruzione macchine per cucire e maglieria	4	4	4	16	4	16
324	Costruzione e installazione di macchine e apparecchi per le industrie alimentari, chimiche e affini	23	15	25	952	15	68
325	Costruzione e installazione macchine per l'ind. estratt., per lavoraz. minerali non metalliferi, per il genio civile e l'edilizia, per ind. siderurgiche e fonderie; costruz. e installazione apparecchi per impianti sollevamento e trasporto	33	23	33	539	23	146
326	Costruzione di organi di trasmissione	9	4	11	135	5	18
327	Costruzione e installazione macchine per lavorazione legno, carta, cuoio, pelli e calzature; costruzione apparecchiature igienico-sanitarie	11	4	12	208	4	17
328	Costruzione, installazione e riparazione di altre macchine e apparecchi meccanici	63	55	69	491	58	176
33	Industria della costruzione, installazione e riparazione di macchine per ufficio, di macchine e di impianti per l'elaborazione dei dati	15	9	19	1.487	10	34
330	Costruzione, installazione e riparazione di macchine per ufficio, macchine ed impianti per l'elaborazione dei dati	15	9	19	1.487	10	34
34	Industria della costruzione, installazione di impianti e riparazione di materiale elettrico ed elettronico	205	153	222	3.041	154	570
341	Produzione di fili e cavi elettrici	4	2	4	42	2	14
342	Costruzione di motori, generatori, trasformatori, interruttori ed altro materiale elettrico e dielettrico	51	35	57	1.366	35	134
343	Costruzione di apparecchiature elettriche per mezzi di trasporto e per uso industriale; di pile e accumulatori	31	24	33	316	24	100
344	Costruzione di apparecchi elettrici di misura; apparecchi per telecomunicazioni ed apparecchi elettromedicali	8	7	8	28	7	15
345	Costruzione o montaggio di apparecchi radio riceventi, televisori, di apparecchi elettroacustici; costruzione sistemi per controllo processi industriali e componenti elettronici	50	38	53	733	39	132
346	Costruzione di apparecchi elettrodomestici	7	7	7	31	7	31
347	Produzione di materiale elettrico di illuminazione	7	5	7	53	5	9
348	Lavori di impianto tecnico: montaggio e riparazione di impianti di apparecchiature elettriche ed elettroniche	47	35	53	472	35	135
35	Industria della costruzione e montaggio di autoveicoli, carrozzerie, parti ed accessori	11	7	11	622	7	41
351	Costruzione e montaggio di autoveicoli e costruzione dei relativi motori	—	—	—	—	—	—
352	Costruzione di carrozzerie e rimorchi	1	—	1	271	—	—
353	Costruzione di parti ed accessori per autoveicoli e rimorchi	10	7	10	351	7	41
36	Industria della costruzione di altri mezzi di trasporto	9	3	12	338	3	19
361	Costruzione navale, riparazione e manutenzione di navi	2	—	2	82	—	—
362	Costruzione di materiale rotabile a scartamento normale e a scartamento ridotto per servizio pubblico	2	—	2	50	—	—
363	Costruzione e montaggio di cicli, motocicli e loro parti staccate	5	3	8	206	3	19
364	Costruzione e riparazione di aeronavi	—	—	—	—	—	—
365	Costruzione di altri mezzi di trasporto non altrove classificati	—	—	—	—	—	—

segue TAV. 1 - Imprese, unità locali e relativi addetti per ramo, classe e sottoclasse di attività economica

N. Classificazione	RAMI, CLASSI E SOTTOCLASSI DI ATTIVITÀ ECONOMICA	IMPRESE		UNITÀ LOCALI			
		TOTALE	di cui artigiane	TOTALE		di cui artigiane	
				Unità locali	Addetti	Unità locali	Addetti
37	Industria della costruzione di strumenti e di apparecchi di precisione, medico-chirurgici, ottici ed affini; orologeria	79	66	88	452	74	153
371	Costruzione e riparazione strumenti precisione, apparecchi misura e controllo	12	6	12	186	6	12
372	Costruzione di apparecchi e materiale medico-chirurgico	65	59	74	258	67	140
373	Costruzione e riparazione di strumenti ottici e di apparecchiature fotografiche	1	1	1	1	1	1
374	Costruzione di orologi e loro pezzi staccati	1	—	1	7	—	—
4	Industrie manifatturiere alimentari, tessili, delle pelli e cuoio, dell'abbigliamento, del legno, mobilio e altre industrie manifatturiere	2.786	2.213	2.898	24.036	2.238	6.476
41	Industrie alimentari di base	307	175	340	5.315	175	541
411	Industria dei grassi vegetali e animali	10	4	12	613	4	14
412	Industria della macellazione bestiame, preparazione e conservazione della carne	121	39	132	2.194	39	134
413	Industria casearia	26	11	37	1.366	11	57
414	Industria trasformazione e conservazione frutta, ortaggi e funghi	5	4	5	27	4	15
415	Industria lavorazione e conservazione del pesce e altri prodotti alimentari marini	2	2	2	4	2	4
416	Industria della lavorazione delle granaglie	43	32	48	282	32	76
417	Industria delle paste alimentari	15	11	16	194	11	21
418	Industria dei prodotti amidacei	—	—	—	—	—	—
419	Industria della panificazione, pasticceria e biscotti	85	72	88	635	72	220
42	Industrie dello zucchero, delle bevande, di altri prodotti alimentari e del tabacco	61	38	69	1.617	38	154
420	Industria della produzione e raffinazione dello zucchero	—	—	—	—	—	—
421	Industria del cacao, cioccolato, caramelle e gelati	16	8	18	1.124	8	42
422	Industria dei prodotti alimentari per zootecnia	15	8	18	255	8	39
423	Industria di prodotti alimentari vari	24	21	26	93	21	68
424	Industria dell'alcool etilico, di acquaviti e liquori	2	—	2	4	—	—
425	Industria del vino	3	1	4	137	1	5
427	Industria della birra e del malto	—	—	—	—	—	—
428	Industria idrominerale e delle bevande analcoliche	1	—	1	4	—	—
429	Industria del tabacco	—	—	—	—	—	—
43	Industrie tessili	253	178	259	2.456	178	503
431	Industria laniera	6	4	6	13	4	7
432	Industria cotoniera	2	2	2	2	2	2
433	Industria della seta e delle fibre chimiche assimilate	5	1	8	344	1	1
434	Industria della canapa, del lino, del ramiè e delle fibre dure	1	—	1	3	—	—
435	Industria della juta	2	2	2	2	2	2
436	Industria della maglia, maglieria e calze	187	131	187	1.479	131	388
437	Industria del perfezionamento dei tessili	9	4	9	103	4	4
438	Industria per produzione arazzi, tappeti, copripavimento, linoleum e tele cerate	—	—	—	—	—	—
439	Altre industrie tessili	41	34	44	510	34	99
44	Industrie delle pelli e del cuoio	46	38	47	497	39	88
441	Concia e tintura delle pelli e del cuoio	16	11	16	341	11	17
442	Produzione di articoli in cuoio e affini	30	27	31	156	28	71
45	Industrie delle calzature, articoli d'abbigliamento e biancheria per la casa	900	736	913	6.139	744	2.235
451	Produzione a macchina di calzature	37	19	37	591	19	114
452	Produzione a mano e su misura di calzature	1	1	1	1	1	1
453	Confezione in serie di articoli di abbigliamento ed altre attività collegate	352	224	356	4.072	226	1.024
454	Confezione su misura di vestiario e biancheria; modisterie	349	348	354	701	352	687
455	Confezione di altri articoli tessili	119	103	123	598	105	278
456	Confezione di pellicce	42	41	42	176	41	131
46	Industrie del legno e del mobile in legno	723	655	751	3.381	662	1.690
461	Segazione e preparazione industriale del legno	50	46	50	140	46	103
462	Produzione di prodotti semifiniti in legno	18	5	20	803	5	25
463	Produzione in serie di elementi di carpenteria, falegnameria e pavimenti in legno	327	314	334	888	316	705
464	Costruzione di imballaggi in legno	26	16	30	325	16	66
465	Costruzione di altri oggetti in legno	76	65	79	335	67	153
466	Produzione di articoli in sughero, paglia, giunco e vimini; spazzole e pennelli	24	20	25	134	20	70
467	Industria del mobile e dell'arredamento in legno	202	189	213	756	192	568
47	Industrie della carta; stampa ed editoria	179	132	189	2.165	134	582
471	Produzione della pasta-carta, della carta e del cartone	4	3	5	100	3	25
472	Trasformazione della carta e del cartone, fabbricazione di articoli in carta, cartone e ovatta di cellulosa	47	24	52	1.040	26	109
473	Stampa e industrie affini	111	94	115	977	94	425
474	Editoria	17	11	17	48	11	23
48	Industrie della gomma e dei manufatti di materie plastiche	156	116	164	1.662	120	368
481	Industria della gomma	11	8	12	63	8	28

segue TAV. 1 - Imprese, unità locali e relativi addetti per ramo, classe e sottoclasse di attività economica

N. Classificazione	RAMI, CLASSI E SOTTOCLASSI DI ATTIVITÀ ECONOMICA	IMPRESE		UNITÀ LOCALI			
		TOTALE	di cui artigiane	TOTALE		di cui artigiane	
				Unità locali	Addetti	Unità locali	Addetti
482	Ricostruzione pneumatici, vulcanizzazione e riparazione pneumatici	32	26	32	157	26	65
483	Industria dei prodotti delle materie plastiche	113	82	120	1.442	86	275
49	Industrie manifatturiere diverse	161	145	166	804	148	315
491	Produzione di oreficeria, argenteria, bigiotteria e taglio delle pietre preziose	35	34	37	235	35	79
492	Costruzione di strumenti musicali e relativi accessori	46	45	46	110	45	74
493	Laboratori fotografici e cinematografici	20	20	21	32	21	32
494	Costruzione di giochi, giocattoli e articoli sportivi	17	13	17	157	13	43
495	Altre industrie manifatturiere non altrove classificate	14	9	15	168	10	34
496	Industria del confezionamento	29	24	30	102	24	53
5	Industrie delle costruzioni e delle installazioni di impianti per l'edilizia	2.614	2.421	3.012	8.555	2.636	5.703
50	Edilizia e genio civile	2.614	2.421	3.012	8.555	2.636	5.703
501	Costruzioni edili - restauro e manutenzione di fabbricati	1.363	1.204	1.703	5.767	1.400	3.518
502	Genio civile	41	25	70	431	30	80
503	Installazione di impianti per l'edilizia	573	556	594	1.400	566	1.186
504	Attività di finiture dell'edilizia	637	636	645	957	640	919
6	Commercio, pubblici esercizi e alberghi; riparazioni di beni di consumo e di veicoli	9.976	966	10.491	22.702	971	1.976
6A	Commercio, pubblici esercizi e alberghi	9.002	—	9.500	20.671	—	—
61	Commercio all'ingrosso	851	—	944	3.835	—	—
611	Commercio all'ingrosso di materie prime agricole, di animali vivi, di materie prime tessili e di semilavorati	157	—	184	408	—	—
612	Commercio all'ingrosso di combustibili; di minerali e prodotti chimici per l'industria	39	—	44	300	—	—
613	Commercio all'ingrosso di legname, di materiale da costruzione e di articoli per installazione	96	—	108	506	—	—
614	Commercio all'ingrosso di macchine, attrezzature e veicoli	85	—	95	464	—	—
615	Commercio all'ingrosso di mobili, elettrodomestici, apparecchi radio-televisivi, casalinghi e ferramenta	60	—	65	347	—	—
616	Commercio all'ingrosso di prodotti tessili, di abbigliamento, di calzature e articoli in cuoio e pelli	40	—	44	181	—	—
617	Commercio all'ingrosso di prodotti alimentari, bevande e tabacco	279	—	305	1.273	—	—
618	Commercio all'ingrosso prodotti farmaceutici, sanitari, di bellezza e detersivi	41	—	43	165	—	—
619	Commercio all'ingrosso di altri prodotti non alimentari	54	—	56	191	—	—
62	Commercio all'ingrosso di materiali vari da recupero	69	—	72	138	—	—
621	Commercio all'ingrosso di rottami metallici	54	—	57	110	—	—
622	Commercio all'ingrosso di altri prodotti di raccolta	15	—	15	28	—	—
63	Intermediari del commercio	1.022	—	1.027	1.277	—	—
631	Intermediari del commercio di materie prime agricole, di animali vivi, di materie prime tessili e di semilavorati	164	—	164	234	—	—
632	Intermediari del commercio di combustibili, minerali e prodotti chimici per la tecnica e l'industria	42	—	42	53	—	—
633	Intermediari del commercio di legname e materiale da costruzione	35	—	36	50	—	—
634	Intermediari del commercio di macchine e materiale per l'industria, il commercio, la navigazione, l'agricoltura e di veicoli	133	—	134	175	—	—
635	Intermediari del commercio mobili, articoli per la casa e ferramenta	64	—	64	70	—	—
636	Intermediari del commercio di prodotti tessili, di abbigliamento, di calzature e articoli in cuoio	53	—	53	57	—	—
637	Intermediari del commercio di prodotti alimentari, bevande e tabacco	256	—	256	318	—	—
638	Intermediari del commercio specializzato di altri prodotti	231	—	234	266	—	—
639	Intermediari del commercio di prodotti diversi, attività associate senza prevalenza	44	—	44	54	—	—
64	Commercio al minuto di prodotti alimentari, articoli di abbigliamento, arredamento e per la casa; farmacie	4.579	—	4.827	9.398	—	—
641	Commercio al minuto di prodotti ortofrutticoli e lattiero-caseari; di carne, pesce e pasticceria	1.976	—	2.046	3.778	—	—
642	Commercio al minuto di bevande, oli e di altri prodotti alimentari non altrove classificati; tabaccherie	590	—	628	1.440	—	—
643	Farmacie	78	—	103	265	—	—
644	Commercio al minuto di articoli sanitari e prodotti di bellezza	155	—	163	303	—	—
645	Commercio al minuto di articoli di abbigliamento	857	—	878	1.647	—	—
646	Commercio al minuto di calzature e pelletteria	180	—	194	347	—	—
647	Commercio al minuto di tessuti per arredamento	42	—	45	74	—	—
648	Commercio al minuto mobili, apparecchi e materiali per la casa	550	—	608	1.240	—	—
649	Commercio al minuto di carte da parati, di rivestimenti e apparecchi igienico-sanitari, strumenti musicali, articoli da regalo e oggetti d'arte	151	—	162	304	—	—
65	Commercio al minuto di veicoli, natanti, carburanti, libri ed articoli vari	1.064	—	1.165	2.666	—	—
651	Commercio al minuto di automobili, motocicli e natanti	123	—	146	756	—	—
652	Commercio al minuto di carburanti e lubrificanti	233	—	266	385	—	—

segue TAV. 1 - Imprese, unità locali e relativi addetti per ramo, classe e sottoclasse di attività economica

N. Classificazione	RAMI, CLASSI E SOTTOCLASSI DI ATTIVITÀ ECONOMICA	IMPRESE		UNITÀ LOCALI			
		TOTALE	di cui artigiane	TOTALE		di cui artigiane	
				Unità locali	Addetti	Unità locali	Addetti
653	Commercio al minuto di libri, giornali, articoli da cancelleria e forniture per ufficio	232	—	243	453	—	—
654	Commercio al minuto di altri articoli non altrove classificati	453	—	480	873	—	—
655	Commercio al minuto di articoli di occasione	11	—	11	15	—	—
656	Commercio al minuto di prodotti diversi, con prevalenza di prodotti non alimentari	12	—	19	184	—	—
66	Pubblici esercizi ed esercizi alberghieri	1.417	—	1.465	3.357	—	—
661	Ristoranti	343	—	348	987	—	—
662	Bar con e senza spettacolo	1.018	—	1.046	1.945	—	—
664	Mense	2	—	14	87	—	—
665	Esercizi alberghieri propriamente detti	46	—	47	216	—	—
666	Vagoni letto e vagoni ristorante	—	—	—	—	—	—
667	Esercizi alberghieri complementari	8	—	10	122	—	—
6B	Riparazioni di beni di consumo e di veicoli	974	966	991	2.031	971	1.976
67	Riparazioni di beni di consumo e di veicoli	974	966	991	2.031	971	1.976
671	Riparazioni di autoveicoli e biciclette	645	641	653	1.571	643	1.531
672	Riparazioni di calzature e articoli in cuoio	109	107	111	124	107	118
673	Riparazioni elettrodomestici, radio, televisori, giradischi e fonografi	120	119	124	204	121	199
674	Riparazioni di orologi e gioiellerie	37	36	39	43	37	40
675	Riparazioni non altrove classificate	63	63	64	89	63	88
7	Trasporti e comunicazioni	1.069	971	1.693	5.523	973	1.366
71	Ferrovie	—	—	21	1.709	—	—
710	Ferrovie	—	—	21	1.709	—	—
72	Altri trasporti terrestri	991	933	1.011	1.989	933	1.294
721	Metropolitane, tranvie e servizi regolari d'autobus	2	1	6	262	1	5
722	Trasporti su strada di viaggiatori	73	73	74	84	73	81
723	Trasporti su strada di merci	916	859	926	1.594	859	1.208
724	Trasporti per condotta	—	—	5	49	—	—
725	Trasporti con impianti a fune	—	—	—	—	—	—
73	Trasporti fluviali, lacuali e lagunari	2	1	3	8	1	1
730	Trasporti fluviali, lacuali e lagunari	2	1	3	8	1	1
74	Trasporti marittimi e cabotaggio	—	—	—	—	—	—
741	Trasporti marittimi internazionali	—	—	—	—	—	—
742	Trasporti marittimi in navigazione di cabotaggio	—	—	—	—	—	—
75	Trasporti aerei	—	—	—	—	—	—
750	Trasporti aerei	—	—	—	—	—	—
76	Attività connesse ai trasporti	40	36	54	168	38	62
761	Attività connesse ai trasporti terrestri	39	36	53	162	38	62
762	Attività connesse ai trasporti di navigazione interna	—	—	—	—	—	—
763	Attività connesse ai trasporti marittimi ed al cabotaggio	—	—	—	—	—	—
764	Attività connesse ai trasporti aerei	1	—	1	6	—	—
77	Agenzie di viaggio, intermediari dei trasporti, magazzini di custodia e depositi	35	1	465	413	1	9
771	Agenzie di viaggio	7	—	10	31	—	—
772	Intermediari dei trasporti	15	1	16	89	1	9
773	Magazzini di custodia e deposito e frigoriferi	13	—	439	293	—	—
79	Comunicazioni	1	—	139	1.236	—	—
790	Comunicazioni	1	—	139	1.236	—	—
8	Credito e assicurazione, servizi prestati alle imprese; noleggio	566	16	1.480	4.896	16	30
8A	Credito e assicurazione	34	—	168	1.884	—	—
81	Istituti di credito	33	—	151	1.843	—	—
811	Autorità bancarie centrali	—	—	1	39	—	—
812	Altre istituzioni monetarie	19	—	134	1.776	—	—
813	Istituzioni finanziarie e società di controllo	14	—	16	28	—	—
82	Assicurazione	1	—	17	41	—	—
821	Istituti di assicurazione mista	—	—	7	23	—	—
822	Istituti di assicurazione-vita e capitalizzazione	—	—	—	—	—	—
823	Istituti di assicurazione-danni, malattie, rischi diversi	1	—	10	18	—	—
8B	Servizi prestati alle imprese; noleggio	532	16	1.312	3.012	16	30
83	Ausiliari finanziari e delle assicurazioni, affari immobiliari, servizi prestati alle imprese	507	9	1.286	2.957	9	14
831	Ausiliari finanziari	6	—	10	19	—	—
832	Ausiliari delle assicurazioni	152	—	162	428	—	—

segue TAV. 1 - Imprese, unità locali e relativi addetti per ramo, classe e sottoclasse di attività economica

N. Classificazione	RAMI, CLASSI E SOTTOCLASSI DI ATTIVITÀ ECONOMICA	IMPRESE		UNITÀ LOCALI			
		TOTALE	di cui artigiane	TOTALE		di cui artigiane	
				Unità locali	Addetti	Unità locali	Addetti
833	Imprese immobiliari per la compravendita di immobili	116	—	120	203	—	—
834	Agenzie di mediazione per la compravendita e la locazione di immobili e terreni	41	—	41	62	—	—
835	Consulenti legali	3	—	148	314	—	—
836	Contabilità, consulenza fiscale e revisione dei conti	13	—	185	515	—	—
837	Servizi tecnici	56	—	445	803	—	—
838	Pubblicità e pubbliche relazioni	22	—	27	64	—	—
839	Altri servizi prestati alle imprese	98	9	148	549	9	14
84	Noleggio di beni mobili	25	7	26	55	7	16
841	Noleggio di macchinari e di attrezzature agricole	8	7	8	18	7	16
842	Noleggio di macchinari e di attrezzature per l'edilizia	2	—	2	2	—	—
843	Noleggio macchinari, attrezzature contabili e per ufficio, compresi i calcolatori elettronici e i registratori di cassa	1	—	1	3	—	—
844	Noleggio di autoveicoli stradali	1	—	2	6	—	—
845	Noleggio di altri mezzi di trasporto	1	—	1	1	—	—
846	Noleggio di beni di consumo	11	—	11	24	—	—
847	Noleggio di altri beni mobili	1	—	1	1	—	—
9	Pubblica amministrazione; servizi pubblici e privati	1.332	1.105	3.733	19.489	1.119	1.779
9A	Pubblica amministrazione	—	—	275	2.560	—	—
91	Pubblica amministrazione, difesa nazionale e sicurezza sociale obbligatoria	—	—	275	2.560	—	—
911	Organi costituzionali - amministrazione statale e locale	—	—	252	2.358	—	—
912	Giustizia	—	—	15	104	—	—
919	Sicurezza sociale obbligatoria	—	—	8	98	—	—
9B	Servizi pubblici e privati	1.332	1.105	3.458	16.929	1.119	1.779
92	Servizi d'igiene pubblica ed amministrazione di cimiteri	42	35	154	706	35	155
921	Servizi di nettezza urbana, di disinfestazione e servizi analoghi	4	2	16	236	2	5
922	Amministrazione dei cimiteri	1	—	99	129	—	—
923	Servizi di pulizia	37	33	39	341	33	150
93	Istruzione	69	—	618	6.658	—	—
931	Istruzione universitaria	—	—	—	—	—	—
932	Istruzione primaria e secondaria	10	—	300	5.367	—	—
933	Scuole di formazione e di perfezionamento professionale	6	—	69	287	—	—
934	Istruzione di grado preparatorio	30	—	219	921	—	—
936	Scuole di guida, pilotaggio e simili	23	—	30	83	—	—
94	Ricerca e sviluppo	2	—	4	8	—	—
940	Ricerca e sviluppo	2	—	4	8	—	—
95	Sanità e servizi veterinari	13	—	652	5.203	—	—
951	Servizi sanitari (con ricovero)	2	—	26	4.075	—	—
952	Altre istituzioni sanitarie (senza ricovero)	9	—	194	559	—	—
953	Studi medici privati	1	—	306	335	—	—
954	Studi dentistici	—	—	73	167	—	—
956	Servizi veterinari	1	—	53	67	—	—
96	Altri servizi sociali	—	—	386	1.584	—	—
961	Assistenza sociale (senza ricovero)	—	—	98	301	—	—
962	Assistenza sociale (con ricovero)	—	—	14	431	—	—
963	Organizzazioni economiche ed associazioni professionali	—	—	21	301	—	—
964	Organizzazioni sindacali dei datori di lavoro	—	—	30	130	—	—
965	Organizzazioni sindacali dei lavoratori ed altre organizzazioni sindacali	—	—	59	244	—	—
967	Enti e associazioni turistiche	—	—	11	9	—	—
968	Servizi sociali non altrove classificati	—	—	153	168	—	—
97	Servizi ricreativi ed altri servizi culturali	125	—	535	1.048	—	—
972	Distribuzione di films	—	—	—	—	—	—
973	Sale cinematografiche	24	—	47	98	—	—
974	Trasmissioni radiofoniche e televisive	18	—	19	79	—	—
975	Spettacoli	9	—	13	78	—	—
977	Biblioteche, musei, giardini botanici e zoologici	4	—	112	184	—	—
978	Enti, organizzazioni ed installazioni sportive	23	—	248	397	—	—
979	Servizi ricreativi non altrove classificati	47	—	96	212	—	—
98	Servizi personali	1.081	1.070	1.109	1.722	1.084	1.624
981	Servizi di lavanderia, tintoria e affini	200	190	211	426	196	349
982	Servizi per l'igiene e l'estetica della persona	841	841	849	1.195	845	1.193
983	Studi e laboratori fotografici	22	22	24	37	23	36
984	Servizi personali non altrove classificati	18	17	25	64	20	46
	TOTALE	20.342	9.178	25.536	109.512	9.483	22.635

TAV. 2 - Imprese per forma giuridica e relativi addetti

N. Classificazione	RAMI E CLASSI DI ATTIVITÀ ECONOMICA	IMPRESE INDIVIDUALI		SOCIE							
		Imprese	Addetti	per azioni		cooperative		in accomandita		a responsabilità limitata	
				Imprese	Addetti	Imprese	Addetti	Imprese	Addetti	Imprese	Addetti
0	Agricoltura, caccia, foreste e pesca	131	234	—	—	42	1.467	—	—	2	4
01	Agricoltura e caccia	—	—	—	—	—	—	—	—	—	—
02	Foreste	11	15	—	—	1	6	—	—	—	—
03	Pesca	12	12	—	—	—	—	—	—	—	—
04	Attività connesse con l'agricoltura	108	207	—	—	41	1.461	—	—	2	4
1	Energia, gas e acqua	2	5	11	222	3	67	1	2	21	87
1A	Estrazione di combustibili - industria petrolifera	—	—	1	14	—	—	—	—	—	—
11	Estrazione e agglomerazione di combustibili solidi	—	—	—	—	—	—	—	—	—	—
12	Cokerie	—	—	—	—	—	—	—	—	—	—
13	Industria dell'estrazione di petrolio e gas naturali	—	—	—	—	—	—	—	—	—	—
14	Industria petrolifera	—	—	1	14	—	—	—	—	—	—
15	Industria dei combustibili nucleari	—	—	—	—	—	—	—	—	—	—
1B	Energia elettrica, gas e acqua	2	5	10	208	3	67	1	2	21	87
16	Produzione, distribuzione energia elettrica, gas	2	5	10	208	—	—	1	2	21	87
17	Raccolta, depurazione e distribuzione d'acqua	—	—	—	—	3	67	—	—	—	—
2	Industrie estrattive - industrie manifatturiere per trasformazione minerali - industrie chimiche	97	438	28	3.563	—	—	5	81	26	394
21	Estrazione e preparazione di minerali metalliferi	—	—	—	—	—	—	—	—	—	—
22	Produzione e prima trasformazione dei metalli	3	15	8	1.432	—	—	1	5	2	28
23	Estraz. minerali non metalliferi e non energetici; torbiere	9	91	1	14	—	—	1	9	2	25
24	Lavorazione dei minerali non metalliferi	69	192	11	602	—	—	—	—	11	209
25	Industrie chimiche	15	91	7	624	—	—	3	67	11	132
26	Produzione di fibre artificiali e sintetiche	1	49	1	891	—	—	—	—	—	—
3	Industrie manifatturiere per lavorazione e trasformazione metalli; meccanica di precisione	907	3.453	35	3.755	—	—	21	346	65	1.762
31	Costruzione di prodotti in metallo	559	1.801	14	907	—	—	9	115	26	757
32	Costruzione, installazione macchine e materiale meccanico	147	812	13	1.601	—	—	5	86	20	650
33	Costruzione, installazione e riparazione macchine ufficio	11	66	—	—	—	—	—	—	—	—
34	Costruzione e installazione impianti	122	523	4	471	—	—	3	92	15	307
35	Costruzione, montaggio autoveicoli e carrozzerie	8	39	2	577	—	—	—	—	—	—
36	Industria della costruzione di altri mezzi di trasporto	1	67	—	—	—	—	—	—	2	28
37	Costruzione apparecchi di precisione; orologeria	59	145	2	199	—	—	4	53	2	20
4	Industrie manifatturiere alimentari, tessili, pelli, cuoio, abbigliamento, legno, mobilio e altre	2.080	7.838	58	5.720	6	65	12	293	83	2.848
41	Industrie alimentari di base	187	704	23	2.060	—	—	1	7	19	628
42	Industrie zucchero, bevande e tabacco	29	119	6	1.232	1	15	—	—	7	157
43	Industrie tessili	197	794	4	247	—	—	4	128	9	323
44	Industrie delle pelli e del cuoio	35	81	2	300	—	—	1	24	1	54
45	Industrie calzature, abbigliamento e biancheria casa	787	3.597	4	483	4	38	—	—	14	767
46	Industrie del legno e del mobile in legno	541	1.372	7	264	—	—	2	61	12	295
47	Industrie della carta; stampa ed editoria	89	468	7	571	1	12	3	72	8	212
48	Industrie gomma e manufatti di materie plastiche	89	401	4	524	—	—	1	1	10	263
49	Industrie manifatturiere diverse	126	302	1	39	—	—	—	—	3	149
5	Industrie costruzioni, installazioni impianti edilizia	2.022	4.437	9	171	28	394	9	173	40	363
50	Edilizia e genio civile	2.022	4.437	9	171	28	394	9	173	40	363
6	Commercio, pubblici esercizi e alberghi; riparazioni beni di consumo e veicoli	8.558	15.165	30	738	31	441	66	345	136	875
6A	Commercio, pubblici esercizi e alberghi	7.778	13.869	30	738	31	441	66	345	135	873
61	Commercio all'ingrosso	533	1.439	19	552	7	50	24	121	68	464
62	Commercio all'ingrosso di materiali vari da recupero	58	109	1	1	—	—	—	—	—	—
63	Intermediari del commercio	978	1.160	—	—	3	12	3	6	9	23
64	Comm. minuto alimentari, abbigl., arredam.; farmacie	4.073	7.042	4	115	17	371	19	88	25	133
65	Comm. minuto veicoli, natanti, carburanti, libri, articoli vari	886	1.571	6	70	—	—	10	70	23	230
66	Pubblici esercizi ed esercizi alberghieri	1.250	2.548	—	—	4	8	10	60	10	23
6B	Riparazioni di beni di consumo e di veicoli	780	1.296	—	—	—	—	—	—	7	2
67	Riparazioni di beni di consumo e di veicoli	780	1.296	—	—	—	—	—	—	1	2
7	Trasporti e comunicazioni	938	1.375	4	136	7	69	5	25	12	58
71	Ferrovie	—	—	—	—	—	—	—	—	—	—
72	Altri trasporti terrestri	891	1.283	—	—	3	8	3	20	4	20
73	Trasporti fluviali, lacuali e lagunari	1	1	1	7	—	—	—	—	—	—
74	Trasporti marittimi e cabotaggio	—	—	—	—	—	—	—	—	—	—
75	Trasporti aerei	—	—	—	—	—	—	—	—	—	—
76	Attività connesse ai trasporti	31	55	1	113	1	6	—	—	—	—
77	Agenzie viaggio, intermediari trasporti, magazzini	14	35	2	16	3	55	2	5	8	38
79	Comunicazioni	1	1	—	—	—	—	—	—	—	—
8	Credito e assicurazione, servizi imprese; noleggio	307	671	24	2.098	23	628	33	119	93	526
8A	Credito e assicurazione	3	3	3	2.023	18	621	1	2	4	192
81	Istituti di credito	2	2	3	2.023	18	621	1	2	4	192
82	Assicurazione	1	1	—	—	—	—	—	—	—	—
8B	Servizi prestati alle imprese; noleggio	304	668	21	75	5	7	32	117	89	334
83	Ausiliari finanziari, assicurazioni, servizi alle imprese	284	629	21	75	5	7	32	117	88	333
84	Noleggio di beni mobili	20	39	—	—	—	—	—	—	1	1
9	Pubblica amministrazione; servizi pubblici e privati	1.124	1.903	2	15	3	32	14	93	17	213
9A	Pubblica amministrazione	—	—	—	—	—	—	—	—	—	—
91	Pubblica amministrazione, sicurezza sociale obbligatoria	—	—	—	—	—	—	—	—	—	—
9B	Servizi pubblici e privati	1.124	1.903	2	15	3	32	14	93	17	213
92	Servizi d'igiene pubblica ed amministrazione di cimiteri	34	212	—	—	1	25	1	27	1	79
93	Istruzione	23	100	—	—	—	—	2	7	1	39
94	Ricerca e sviluppo	1	1	—	—	—	—	—	—	—	—
95	Sanità e servizi veterinari	2	7	1	14	—	—	1	7	2	3
96	Altri servizi sociali	—	—	—	—	—	—	—	—	—	—
97	Servizi ricreativi ed altri servizi culturali	70	164	1	1	1	5	9	48	11	51
98	Servizi personali	994	1.419	—	—	1	2	1	4	2	41
	TOTALE	16.166	35.519	201	16.418	143	3.163	166	1.477	495	7.130

per ramo e classe di attività economica

TÀ						AZIENDE MUNICIPALIZZATE		ALTRE FORME		TOTALE		N. Classificazione
in nome collettivo		altre		TOTALE		Imprese	Addetti	Imprese	Addetti	Imprese	Addetti	
Imprese	Addetti	Imprese	Addetti	Imprese	Addetti							
4	12	44	125	92	1.608	—	—	1	3	224	1.845	0
—	—	—	—	—	—	—	—	—	—	—	—	01
—	—	5	20	6	26	—	—	1	3	18	44	02
—	—	2	3	2	3	—	—	—	—	14	15	03
4	12	37	102	84	1.579	—	—	—	—	192	1.786	04
5	42	3	8	44	428	2	271	6	122	54	826	1
—	—	1	2	2	16	—	—	—	—	2	16	1A
—	—	—	—	—	—	—	—	—	—	—	—	11
—	—	—	—	—	—	—	—	—	—	—	—	12
—	—	—	—	—	—	—	—	—	—	—	—	13
—	—	1	2	2	16	—	—	—	—	2	16	14
—	—	—	—	—	—	—	—	—	—	—	—	15
5	42	2	6	42	412	2	271	6	122	52	810	1B
5	42	2	6	39	345	2	271	—	—	43	621	16
—	—	—	—	3	67	—	—	6	122	9	189	17
39	361	25	151	123	4.550	—	—	—	—	220	4.988	2
—	—	—	—	—	—	—	—	—	—	—	—	21
2	11	1	6	14	1.482	—	—	—	—	17	1.497	22
3	7	6	57	13	112	—	—	—	—	22	203	23
18	197	14	58	54	1.066	—	—	—	—	123	1.258	24
15	137	4	30	40	990	—	—	—	—	55	1.081	25
1	9	—	—	2	900	—	—	—	—	3	949	26
210	2.266	256	1.727	587	9.856	—	—	7	28	1.501	13.337	3
118	1.110	161	1.002	328	3.891	—	—	2	6	889	5.698	31
58	706	47	377	143	3.420	—	—	3	17	293	4.249	32
1	2	3	17	4	19	—	—	—	—	15	85	33
25	391	35	213	82	1.474	—	—	1	3	205	2.000	34
—	—	1	15	3	592	—	—	—	—	11	631	35
3	19	3	88	8	135	—	—	—	—	9	202	36
5	38	6	15	19	325	—	—	1	2	79	472	37
211	2.728	331	2.019	701	13.673	—	—	5	32	2.786	21.543	4
28	343	48	303	119	3.341	—	—	1	4	307	4.049	41
8	51	10	43	32	1.498	—	—	—	—	61	1.617	42
11	175	27	252	55	1.125	—	—	1	10	253	1.929	43
2	17	5	16	11	411	—	—	—	—	46	492	44
33	682	57	531	112	2.501	—	—	1	12	900	6.110	45
56	604	104	491	181	1.715	—	—	1	2	723	3.089	46
36	486	34	207	89	1.560	—	—	1	4	179	2.032	47
23	261	29	116	67	1.165	—	—	—	—	156	1.566	48
14	109	17	60	35	357	—	—	—	—	161	659	49
150	1.443	351	1.394	587	3.938	—	—	5	32	2.614	8.407	5
150	1.443	351	1.394	587	3.938	—	—	5	32	2.614	8.407	50
339	1.661	727	2.575	1.329	6.635	3	74	86	250	9.976	22.124	6
308	1.504	567	2.010	1.137	5.911	3	74	84	244	9.002	20.098	6A
118	727	78	391	314	2.305	—	—	4	18	851	3.762	61
2	4	8	24	11	29	—	—	—	—	69	138	62
13	31	12	38	40	110	—	—	4	11	1.022	1.281	63
105	394	307	931	477	2.032	3	74	26	91	4.579	9.239	64
43	234	90	294	172	898	—	—	6	20	1.064	2.489	65
27	114	72	332	123	537	—	—	44	104	1.417	3.189	66
31	157	160	565	192	724	—	—	2	6	974	2.026	6B
31	157	160	565	192	724	—	—	2	6	974	2.026	67
61	257	35	115	124	660	—	—	7	18	1.069	2.053	7
—	—	—	—	—	—	—	—	—	—	—	—	71
54	212	30	95	94	355	—	—	6	14	991	1.652	72
—	—	—	—	1	7	—	—	—	—	2	8	73
—	—	—	—	—	—	—	—	—	—	—	—	74
—	—	—	—	—	—	—	—	—	—	—	—	75
3	15	4	11	9	145	—	—	—	—	40	200	76
4	30	1	9	20	153	—	—	1	4	35	192	77
—	—	—	—	—	—	—	—	—	—	1	1	79
49	165	32	107	254	3.643	—	—	5	25	566	4.339	8
7	7	—	—	27	2.839	—	—	4	24	34	2.866	8A
1	1	—	—	27	2.839	—	—	4	24	33	2.865	81
—	—	—	—	—	—	—	—	—	—	1	1	82
48	164	32	107	227	804	—	—	7	7	532	1.473	8B
47	161	29	96	222	789	—	—	1	1	507	1.419	83
1	3	3	11	5	15	—	—	—	—	25	54	84
25	131	104	400	165	884	—	—	43	682	1.332	3.469	9
—	—	—	—	—	—	—	—	—	—	—	—	9A
—	—	—	—	—	—	—	—	—	—	—	—	91
25	131	104	400	165	884	—	—	43	682	1.332	3.469	9B
1	2	4	28	8	161	—	—	—	—	42	373	92
1	4	11	76	15	126	—	—	31	248	69	474	93
—	—	—	—	—	—	—	—	1	4	2	5	94
4	28	1	2	9	54	—	—	2	396	13	457	95
—	—	—	—	—	—	—	—	—	—	—	—	96
10	57	14	95	46	257	—	—	9	34	125	455	97
9	40	74	199	87	286	—	—	—	—	1.081	1.705	98
1.093	9.066	1.908	8.621	4.006	45.875	5	345	165	1.192	20.342	82.931	

classe e sottoclasse di attività economica

CON ADDETTI										TOTALE		N. Classifi- cazione
50 - 99		100 - 199		200 - 499		500 - 999		1.000 e oltre		Imprese	Addetti	
Imprese	Addetti	Imprese	Addetti	Imprese	Addetti	Imprese	Addetti	Imprese	Addetti			
3	212	1	104	2	685	—	—	—	—	224	1.845	0
—	—	—	—	—	—	—	—	—	—	—	—	01
—	—	—	—	—	—	—	—	—	—	—	—	013
—	—	—	—	—	—	—	—	—	—	18	44	02
—	—	—	—	—	—	—	—	—	—	18	44	020
—	—	—	—	—	—	—	—	—	—	14	15	03
—	—	—	—	—	—	—	—	—	—	1	2	031
—	—	—	—	—	—	—	—	—	—	13	13	032
3	212	1	104	2	685	—	—	—	—	192	1.786	04
—	—	—	—	—	—	—	—	—	—	3	19	041
2	150	1	104	1	405	—	—	—	—	18	916	042
1	62	—	—	—	—	—	—	—	—	18	240	043
—	—	—	—	—	—	—	—	—	—	146	319	044
—	—	—	—	1	280	—	—	—	—	7	292	045
2	124	—	—	1	246	—	—	—	—	54	826	1
—	—	—	—	—	—	—	—	—	—	2	16	1A
—	—	—	—	—	—	—	—	—	—	—	—	11
—	—	—	—	—	—	—	—	—	—	—	—	111
—	—	—	—	—	—	—	—	—	—	—	—	12
—	—	—	—	—	—	—	—	—	—	—	—	120
—	—	—	—	—	—	—	—	—	—	—	—	13
—	—	—	—	—	—	—	—	—	—	—	—	131
—	—	—	—	—	—	—	—	—	—	—	—	132
—	—	—	—	—	—	—	—	—	—	—	—	133
—	—	—	—	—	—	—	—	—	—	—	—	134
—	—	—	—	—	—	—	—	—	—	2	16	14
—	—	—	—	—	—	—	—	—	—	2	16	140
—	—	—	—	—	—	—	—	—	—	—	—	15
—	—	—	—	—	—	—	—	—	—	—	—	150
2	124	—	—	1	246	—	—	—	—	52	810	1B
—	—	—	—	1	246	—	—	—	—	43	621	16
—	—	—	—	1	246	—	—	—	—	2	271	161
—	—	—	—	—	—	—	—	—	—	41	350	162
—	—	—	—	—	—	—	—	—	—	—	—	163
2	124	—	—	—	—	—	—	—	—	9	189	17
2	124	—	—	—	—	—	—	—	—	9	189	170
10	662	4	555	1	207	3	1.986	—	—	220	4.988	2
—	—	—	—	—	—	—	—	—	—	—	—	21
—	—	—	—	—	—	—	—	—	—	—	—	211
—	—	—	—	—	—	—	—	—	—	—	—	212
1	82	1	156	—	—	2	1.095	—	—	17	1.497	22
—	—	—	—	—	—	2	1.095	—	—	3	1.110	221
—	—	1	156	—	—	—	—	—	—	5	195	222
—	—	—	—	—	—	—	—	—	—	4	52	223
1	82	—	—	—	—	—	—	—	—	5	140	224
—	—	—	—	—	—	—	—	—	—	22	203	23
—	—	—	—	—	—	—	—	—	—	21	201	231
—	—	—	—	—	—	—	—	—	—	—	—	232
—	—	—	—	—	—	—	—	—	—	—	—	233
—	—	—	—	—	—	—	—	—	—	1	2	239
6	388	1	143	—	—	—	—	—	—	123	1.258	24
2	121	—	—	—	—	—	—	—	—	8	297	241
—	—	—	—	—	—	—	—	—	—	1	8	242
2	124	1	143	—	—	—	—	—	—	40	601	243
1	70	—	—	—	—	—	—	—	—	2	76	244
—	—	—	—	—	—	—	—	—	—	49	117	245
—	—	—	—	—	—	—	—	—	—	1	1	246

segue TAV. 3 - Imprese per numero di addetti e per ramo,

N. Classificazione	RAMI, CLASSI E SOTTOCLASSI DI ATTIVITÀ ECONOMICA	IMPRES E									
		1	2	3 - 5		6 - 9		10 - 19		20 - 49	
		Imprese	Imprese	Imprese	Addetti	Imprese	Addetti	Imprese	Addetti	Imprese	Addetti
247	Industria del vetro	4	1	2	10	2	15	2	21	—	—
248	Produzione di prodotti in ceramica	5	2	2	8	—	—	1	16	—	—
25	Industrie chimiche	6	6	8	30	11	78	14	187	4	113
251	Produzione di prodotti chimici di base	4	—	2	8	4	29	4	57	2	62
255	Produzione mastici, pitture, vernici e inchiostri da stampa	—	—	3	11	2	17	3	38	1	27
256	Produzione di altri prodotti chimici principalmente destinati all'industria e all'agricoltura	—	4	1	5	4	26	1	10	1	24
257	Produzione di prodotti farmaceutici	—	—	—	—	—	—	—	—	—	—
258	Produzione di sapone e detergenti sintetici nonchè di altri prodotti per l'igiene del corpo e di profumeria	2	2	2	6	1	6	4	55	—	—
259	Produzione di altri prodotti chimici	—	—	—	—	—	—	2	27	—	—
26	Industria produzione di fibre artificiali e sintetiche	—	—	—	—	1	9	—	—	1	49
260	Industria della produzione di fibre artificiali e sintetiche	—	—	—	—	1	9	—	—	1	49
3	Industrie manifatturiere per la lavorazione e la trasformazione dei metalli; meccanica di precisione	481	212	284	1.084	193	1.437	220	2.921	72	2.116
31	Industria della costruzione di prodotti in metallo	314	130	191	718	99	733	112	1.453	28	789
311	Fonderie	1	1	3	12	2	12	3	35	1	33
312	Fucinatura, stampaggio, imbutitura, tranciatura e lavorazione a sbalzo	4	3	1	3	4	33	2	29	1	21
313	Seconda trasf., trattamento e rivestimento dei metalli	85	24	40	157	29	210	26	317	6	169
314	Costruzione e installazione di carpenteria metallica	35	21	58	224	36	270	45	587	11	314
315	Costruzione e installazione di caldaie e serbatoi	4	—	—	—	3	26	3	42	—	—
316	Costruzione di utensili e articoli finiti in metallo	28	9	14	54	10	72	24	318	7	182
319	Officine meccaniche non altrove classificate	157	72	75	268	15	110	9	125	2	70
32	Industria della costruzione e dell'installazione di macchine e di materiale meccanico	62	34	45	183	54	410	59	791	27	805
321	Costruzione o montaggio di macchine e attrezzature per l'agricoltura e la zootecnia	8	11	12	53	15	114	15	190	9	274
322	Costruzione di macchine utensili per la lavorazione dei metalli; di utensileria per macchine utensili e operatrici	13	5	13	53	22	169	15	222	9	247
323	Costruzione e installazione di macchine tessili e loro accessori; costruzione di macchine e installazioni di impianti per il trattamento ausiliario dei tessili; costruzione di macchine per cucire e maglieria	1	1	—	—	2	13	—	—	—	—
324	Costruzione e installazione di macchine e apparecchi per le industrie alimentari, chimiche e affini	9	—	2	10	3	21	4	49	1	22
325	Costruzione e installazione macchine industria estrattiva, lavorazione minerali non metalliferi, genio civile ed edilizia, industrie siderurgiche e fonderie; apparecchi per impianti sollevamento e trasporto	5	3	3	11	3	23	15	200	2	81
326	Costruzione di organi di trasmissione	—	2	2	9	—	—	2	26	3	96
327	Costruzione e installazione macchine per lavorazione legno, carta, cuoio, pelli e calzature; costruzione apparecchiature igienico-sanitarie e per lavanderia e stileria	—	1	3	12	3	24	—	—	3	85
328	Costruzione, installazione e riparazione di altre macchine e apparecchi meccanici	26	11	10	35	6	46	8	104	—	—
33	Industria della costruzione, installazione e riparazione di macchine per ufficio, di macchine e di impianti per l'elaborazione dei dati	3	3	2	7	3	24	4	45	—	—
330	Costruzione, installazione e riparazione di macchine per ufficio, macchine ed impianti per l'elaborazione dei dati	3	3	2	7	3	24	4	45	—	—
34	Industria della costruzione, installazione di impianti e riparazione di materiale elettrico ed elettronico	67	23	33	130	28	206	33	456	14	425
341	Produzione di fili e cavi elettrici	—	—	1	3	—	—	3	39	—	—
342	Costruzione di motori, generatori, trasformatori, interruttori ed altro materiale elettrico e dielettrico	16	5	7	29	5	42	9	134	4	126
343	Costruzione di apparecchiature elettriche per mezzi di trasporto e per uso industriale; di pile e accumulatori	8	3	5	20	10	67	3	50	1	27
344	Costruzione di apparecchi elettrici di misura; apparecchi per telecomunicazioni ed apparecchi elettromedicali	2	3	2	7	—	—	1	13	—	—
345	Costruzione o montaggio di apparecchi radio riceventi, televisori, di apparecchi elettroacustici; costruzione di sistemi per il controllo dei processi industriali e di componenti elettronici	22	6	5	22	6	48	8	95	3	104
346	Costruzione di apparecchi elettrodomestici	3	—	1	5	2	14	1	12	—	—
347	Produzione di materiale elettrico di illuminazione	2	2	1	3	—	—	—	—	2	47
348	Lavori di impianto tecnico; montaggio e riparazione di impianti di apparecchiature elettriche ed elettroniche	14	4	11	41	5	35	8	113	4	121
35	Industria della costruzione e montaggio di autoveicoli, carrozzerie, parti ed accessori	1	1	3	10	2	15	2	26	—	—
351	Costruzione e montaggio di autoveicoli e costruzione dei relativi motori	—	—	—	—	—	—	—	—	—	—
352	Costruzione di carrozzerie e rimorchi	—	—	—	—	—	—	—	—	—	—
353	Costruzione parti ed accessori per autoveicoli e rimorchi	1	1	3	10	2	15	2	26	—	—
36	Industria della costruzione di altri mezzi di trasporto	—	1	—	—	2	17	3	42	2	74
361	Costruzione navale, riparazione e manutenzione di navi	—	—	—	—	—	—	1	15	—	—

classe e sottoclasse di attività economica

CON ADDETTI										TOTALE		N. Classifi- cazione
50 - 99		100 - 199		200 - 499		500 - 999		1.000 e oltre		Imprese	Addetti	
Imprese	Addetti	Imprese	Addetti	Imprese	Addetti	Imprese	Addetti	Imprese	Addetti			
—	—	—	—	—	—	—	—	—	—	11	52	247
1	73	—	—	—	—	—	—	—	—	11	106	248
3	192	2	256	1	207	—	—	—	—	55	1.081	25
1	80	1	140	—	—	—	—	—	—	18	380	251
1	51	—	—	—	—	—	—	—	—	10	144	255
1	61	1	116	1	207	—	—	—	—	14	457	256
—	—	—	—	—	—	—	—	—	—	—	—	257
—	—	—	—	—	—	—	—	—	—	11	73	258
—	—	—	—	—	—	—	—	—	—	2	27	259
—	—	—	—	—	—	1	891	—	—	3	949	26
—	—	—	—	—	—	1	891	—	—	3	949	260
23	1.581	10	1.388	5	1.286	1	619	—	—	1.501	13.337	3
10	674	4	487	1	270	—	—	—	—	889	5.698	31
3	175	—	—	—	—	—	—	—	—	14	270	311
—	—	—	—	—	—	—	—	—	—	15	96	312
2	140	—	—	1	270	—	—	—	—	213	1.396	313
3	185	1	116	—	—	—	—	—	—	210	1.773	314
1	97	1	109	—	—	—	—	—	—	12	278	315
1	77	2	262	—	—	—	—	—	—	95	1.011	316
—	—	—	—	—	—	—	—	—	—	330	874	319
6	464	3	408	2	439	1	619	—	—	293	4.249	32
1	50	—	—	1	201	—	—	—	—	72	912	321
—	—	—	—	1	238	—	—	—	—	78	952	322
—	—	—	—	—	—	—	—	—	—	4	16	323
2	163	1	108	—	—	1	619	—	—	23	1.001	324
1	93	1	129	—	—	—	—	—	—	33	548	325
—	—	—	—	—	—	—	—	—	—	9	135	326
1	84	—	—	—	—	—	—	—	—	11	207	327
1	74	1	171	—	—	—	—	—	—	63	478	328
—	—	—	—	—	—	—	—	—	—	15	85	33
—	—	—	—	—	—	—	—	—	—	15	85	330
5	305	2	365	—	—	—	—	—	—	205	2.000	34
—	—	—	—	—	—	—	—	—	—	4	42	341
3	185	2	365	—	—	—	—	—	—	51	907	342
1	66	—	—	—	—	—	—	—	—	31	244	343
—	—	—	—	—	—	—	—	—	—	8	28	344
—	—	—	—	—	—	—	—	—	—	50	303	345
—	—	—	—	—	—	—	—	—	—	7	34	346
—	—	—	—	—	—	—	—	—	—	7	56	347
1	54	—	—	—	—	—	—	—	—	47	386	348
—	—	—	—	2	577	—	—	—	—	11	631	35
—	—	—	—	—	—	—	—	—	—	—	—	351
—	—	—	—	1	280	—	—	—	—	1	280	352
—	—	—	—	1	297	—	—	—	—	10	351	353
1	67	—	—	—	—	—	—	—	—	9	202	36
1	67	—	—	—	—	—	—	—	—	2	82	361

segue TAV. 3 - Imprese per numero di addetti e per ramo,

N. Classificazione	RAMI, CLASSI E SOTTOCLASSI DI ATTIVITÀ ECONOMICA	IMPRESSE									
		1	2	3 - 5		6 - 9		10 - 19		20 - 49	
		Imprese	Imprese	Imprese	Addetti	Imprese	Addetti	Imprese	Addetti	Imprese	Addetti
362	Costruzione di materiale rotabile a scartamento normale e a scartamento ridotto per servizio pubblico	—	—	—	—	—	—	1	13	1	37
363	Costruzione e montaggio cicli, motocicli e parti staccate	—	1	—	—	2	17	1	14	1	37
364	Costruzione e riparazione di aeronavi	—	—	—	—	—	—	—	—	—	—
365	Costruzione mezzi di trasporto non altrove classificati	—	—	—	—	—	—	—	—	—	—
37	Industria della costruzione di strumenti e di apparecchi di precisione, medico-chirurgici, ottici ed affini; orologeria	34	20	10	36	5	32	7	108	1	23
371	Costruzione e riparazione di strumenti di precisione, di apparecchi di misura e di controllo	3	3	1	5	—	—	4	61	—	—
372	Costruzione di apparecchi e materiale medico-chirurgico	30	17	9	31	5	32	2	32	1	23
373	Costruzione e riparazione di strumenti ottici e di apparecchiature fotografiche	1	—	—	—	—	—	—	—	—	—
374	Costruzione di orologi e loro pezzi staccati	—	—	—	—	—	—	1	15	—	—
4	Industrie manifatturiere alimentari, tessili, delle pelli e cuoio, dell'abbigliamento, del legno, mobilio e altre industrie manifatturiere	1.179	415	426	1.616	246	1.804	338	4.504	112	3.387
41	Industrie alimentari di base	69	69	69	257	29	205	32	422	22	634
411	Industria dei grassi vegetali e animali	1	1	1	5	2	15	1	12	1	28
412	Industria della macellazione del bestiame, preparazione e conservazione della carne	30	22	20	76	16	113	12	183	12	361
413	Industria casearia	3	2	7	29	3	23	5	61	3	78
414	Industria della trasformazione e conservazione di frutta, ortaggi e funghi	—	1	2	7	1	6	1	12	—	—
415	Industria della lavorazione e conservazione del pesce e di altri prodotti alimentari marini	1	—	1	3	—	—	—	—	—	—
416	Industria della lavorazione delle granaglie	19	10	5	19	3	23	3	34	3	69
417	Industria delle paste alimentari	5	3	3	11	—	—	2	25	1	32
418	Industria dei prodotti amidacei	—	—	—	—	—	—	—	—	—	—
419	Industria della panificazione, pasticceria e biscotti	10	30	30	107	4	25	8	95	2	66
42	Industria dello zucchero, delle bevande, di altri prodotti alimentari e del tabacco	8	9	20	82	9	77	8	101	1	28
420	Industria della produzione e raffinazione dello zucchero	—	—	—	—	—	—	—	—	—	—
421	Industria del cacao, cioccolato, caramelle e gelati	3	—	2	6	4	33	3	40	—	—
422	Industria dei prodotti alimentari per zootecnia	—	2	5	21	3	26	4	47	—	—
423	Industria di prodotti alimentari vari	4	7	10	43	2	18	1	14	—	—
424	Industria dell'alcool etilico, di acquaviti e liquori	1	—	1	3	—	—	—	—	—	—
425	Industria del vino	—	—	1	5	—	—	—	—	1	28
427	Industria della birra e del malto	—	—	—	—	—	—	—	—	—	—
428	Industria idrominerale e delle bevande analcoliche	—	—	1	4	—	—	—	—	—	—
429	Industria del tabacco	—	—	—	—	—	—	—	—	—	—
43	Industrie tessili	123	17	23	90	31	234	42	560	9	286
431	Industria laniera	2	3	1	5	—	—	—	—	—	—
432	Industria cotoniera	2	—	—	—	—	—	—	—	—	—
433	Industria della seta e delle fibre chimiche assimilate	1	—	—	—	1	7	—	—	2	75
434	Industria canapa, lino, ramiè e fibre dure	—	—	1	3	—	—	—	—	—	—
435	Industria della juta	2	—	—	—	—	—	—	—	—	—
436	Industria della maglia, maglieria e calze	94	10	16	60	20	154	36	486	4	123
437	Industria del perfezionamento dei tessuti	4	—	—	—	1	9	2	26	2	65
438	Industria per la produzione di arazzi, tappeti, copripavimento, linoleum e tele cerate	—	—	—	—	—	—	—	—	—	—
439	Altre industrie tessili	18	4	5	22	9	64	4	48	1	23
44	Industrie delle pelli e del cuoio	18	10	9	36	3	19	2	21	2	55
441	Concia e tintura delle pelli e del cuoio	7	3	2	7	—	—	2	21	1	31
442	Produzione di articoli in cuoio e affini	11	7	7	29	3	19	—	—	1	24
45	Industria delle calzature, di articoli d'abbigliamento e di biancheria per la casa	475	79	70	273	71	525	154	2.081	37	1.110
451	Produzione a macchina di calzature	5	3	3	10	3	21	17	240	4	104
452	Produzione a mano e su misura di calzature	1	—	—	—	—	—	—	—	—	—
453	Confez. in serie articoli abbigliamento e attività collegate	114	14	36	139	39	291	110	1.511	29	848
454	Confezione su misura di vestiario e biancheria; modisterie	282	29	12	51	11	85	14	170	1	49
455	Confezione di altri articoli tessili	60	24	8	31	11	80	12	150	2	64
456	Confezione di pellicce	13	9	11	42	7	48	1	10	1	45
46	Industrie del legno e del mobile in legno	321	150	138	515	50	354	38	519	17	540
461	Segagione e preparazione industriale del legno	20	8	14	57	4	26	4	49	—	—
462	Produzione di prodotti semifiniti in legno	1	—	4	14	1	7	2	24	6	210
463	Produzione in serie di elementi di carpenteria, falegnameria e pavimenti in legno	153	83	64	236	16	108	8	108	2	52
464	Costruzione di imballaggi in legno	3	3	5	17	8	61	3	44	2	70
465	Costruzione di altri oggetti in legno	34	11	15	54	6	42	7	90	3	93
466	Produzione di articoli in sughero, paglia, giunco e vimini; produzione di spazzole e pennelli	4	9	7	29	1	8	2	36	1	33
467	Industria del mobile e dell'arredamento in legno	106	36	29	108	14	102	12	168	3	82
47	Industrie della carta; stampa ed editoria	36	28	38	142	28	203	30	389	12	354
471	Produzione della pasta-carta, della carta e del cartone	—	1	—	—	1	9	1	15	1	36

classe e sottoclasse di attività economica

CON ADDETTI										TOTALE		N. Classifi- cazione
50 - 99		100 - 199		200 - 499		500 - 999		1.000 e oltre		Imprese	Addetti	
Imprese	Addetti	Imprese	Addetti	Imprese	Addetti	Imprese	Addetti	Imprese	Addetti			
—	—	—	—	—	—	—	—	—	—	2	50	362
—	—	—	—	—	—	—	—	—	—	5	70	363
—	—	—	—	—	—	—	—	—	—	—	—	364
—	—	—	—	—	—	—	—	—	—	—	—	365
1	71	1	128	—	—	—	—	—	—	79	472	37
—	—	1	128	—	—	—	—	—	—	12	203	371
1	71	—	—	—	—	—	—	—	—	65	253	372
—	—	—	—	—	—	—	—	—	—	1	1	373
—	—	—	—	—	—	—	—	—	—	1	15	374
45	3.047	17	2.212	6	1.496	2	1.468	—	—	2.786	21.543	4
10	620	4	506	2	517	1	681	—	—	307	4.049	41
3	175	—	—	—	—	—	—	—	—	10	238	411
5	331	3	392	—	—	1	681	—	—	121	2.211	412
2	114	—	—	1	242	—	—	—	—	26	554	413
—	—	—	—	—	—	—	—	—	—	5	27	414
—	—	—	—	—	—	—	—	—	—	2	4	415
—	—	—	—	—	—	—	—	—	—	43	184	416
—	—	1	114	—	—	—	—	—	—	15	193	417
—	—	—	—	—	—	—	—	—	—	—	—	418
—	—	—	—	1	275	—	—	—	—	85	638	419
3	239	2	277	—	—	1	787	—	—	61	1.617	42
—	—	—	—	—	—	—	—	—	—	—	—	420
2	175	1	131	—	—	1	787	—	—	16	1.175	421
1	64	—	—	—	—	—	—	—	—	15	162	422
—	—	—	—	—	—	—	—	—	—	24	93	423
—	—	—	—	—	—	—	—	—	—	2	4	424
—	—	1	146	—	—	—	—	—	—	3	179	425
—	—	—	—	—	—	—	—	—	—	—	—	427
—	—	—	—	—	—	—	—	—	—	1	4	428
—	—	—	—	—	—	—	—	—	—	—	—	429
6	389	2	213	—	—	—	—	—	—	253	1.929	43
—	—	—	—	—	—	—	—	—	—	6	13	431
—	—	—	—	—	—	—	—	—	—	2	2	432
1	57	—	—	—	—	—	—	—	—	5	140	433
—	—	—	—	—	—	—	—	—	—	1	3	434
—	—	—	—	—	—	—	—	—	—	2	2	435
5	332	2	213	—	—	—	—	—	—	187	1.482	436
—	—	—	—	—	—	—	—	—	—	9	104	437
—	—	—	—	—	—	—	—	—	—	—	—	438
—	—	—	—	—	—	—	—	—	—	41	183	439
1	54	—	—	1	269	—	—	—	—	46	492	44
—	—	—	—	1	269	—	—	—	—	16	341	441
1	54	—	—	—	—	—	—	—	—	30	151	442
9	678	3	349	2	461	—	—	—	—	900	6.110	45
1	87	1	118	—	—	—	—	—	—	37	591	451
—	—	—	—	—	—	—	—	—	—	1	1	452
6	433	2	231	2	461	—	—	—	—	352	4.056	453
—	—	—	—	—	—	—	—	—	—	349	695	454
2	158	—	—	—	—	—	—	—	—	119	591	455
—	—	—	—	—	—	—	—	—	—	42	176	456
9	540	—	—	—	—	—	—	—	—	723	3.089	46
—	—	—	—	—	—	—	—	—	—	50	168	461
4	274	—	—	—	—	—	—	—	—	18	530	462
1	52	—	—	—	—	—	—	—	—	327	875	463
2	103	—	—	—	—	—	—	—	—	26	304	464
—	—	—	—	—	—	—	—	—	—	76	335	465
—	—	—	—	—	—	—	—	—	—	24	128	466
2	111	—	—	—	—	—	—	—	—	202	749	467
3	209	4	643	—	—	—	—	—	—	179	2.032	47
—	—	—	—	—	—	—	—	—	—	4	62	471

segue TAV. 3 - Imprese per numero di addetti e per ramo,

N. Classificazione	RAMI, CLASSI E SOTTOCLASSI DI ATTIVITÀ ECONOMICA	IMPRES E									
		1	2	3 - 5		6 - 9		10 - 19		20 - 49	
		Imprese	Imprese	Imprese	Addetti	Imprese	Addetti	Imprese	Addetti	Imprese	Addetti
472	Trasformazione della carta e del cartone, fabbricazione di articoli in carta, cartone e ovatta di cellulosa	5	8	6	21	6	45	12	151	5	160
473	Stampa e industrie affini	25	15	26	99	21	149	16	211	6	158
474	Editoria	6	4	6	22	—	—	1	12	—	—
48	Industria della gomma e dei manufatti di materie plastiche	44	21	41	154	14	102	23	303	7	223
481	Industria della gomma	2	3	2	6	1	6	3	42	—	—
482	Ricostruzione, vulcanizzazione e riparazione pneumatici	11	6	10	38	1	7	3	39	—	—
483	Industria dei prodotti delle materie plastiche	31	12	29	110	12	89	17	222	7	223
49	Industrie manifatturiere diverse	85	32	18	67	11	85	9	108	5	157
491	Produzione di oreficeria, argenteria, bigiotteria e taglio delle pietre preziose	20	6	5	18	2	14	2	22	—	—
492	Costruzione di strumenti musicali e relativi accessori	34	5	4	17	2	16	—	—	1	36
493	Laboratori fotografici e cinematografici	10	8	2	6	—	—	—	—	—	—
494	Costruzione di giochi, giocattoli e articoli sportivi	5	2	4	14	1	7	2	26	3	101
495	Altre industrie manifatturiere non altrove classificate	2	4	1	4	3	27	3	36	—	—
496	Industria del confezionamento	14	7	2	8	3	21	2	24	1	20
5	Industrie delle costruzioni e delle installazioni di impianti per l'edilizia	1.474	355	411	1.563	206	1.483	119	1.486	43	1.249
50	Edilizia e genio civile	1.474	355	411	1.563	206	1.483	119	1.486	43	1.249
501	Costruzioni edili - restauro e manutenzione di fabbricati	655	157	246	958	163	1.180	102	1.260	34	998
502	Genio civile	11	4	11	42	6	40	4	65	5	142
503	Installazione di impianti per l'edilizia	310	118	103	376	27	192	11	132	4	109
504	Attività di finiture dell'edilizia	498	76	51	187	10	71	2	29	—	—
6	Commercio, pubblici esercizi e alberghi; riparazioni di beni di consumo e di veicoli	4.684	3.272	1.575	5.639	287	2.036	121	1.597	30	904
6A	Commercio, pubblici esercizi e alberghi	4.154	3.039	1.416	5.047	246	1.734	110	1.461	30	904
61	Commercio all'ingrosso	254	187	231	852	94	681	63	846	20	614
611	Commercio all'ingrosso di materie prime agricole, di animali vivi, di materie prime tessili e di semilavorati	68	42	39	145	4	31	4	53	—	—
612	Commercio all'ingrosso di combustibili; di minerali e prodotti chimici per l'industria	10	8	6	21	5	35	6	94	4	116
613	Commercio all'ingrosso di legname, di materiale da costruzione e di articoli per installazione	19	13	41	153	13	93	7	89	3	113
614	Commercio all'ingrosso di macchine, attrezzature e veicoli	23	14	26	100	8	62	11	147	3	109
615	Commercio all'ingrosso di mobili, elettrodomestici, apparecchi radio-televisivi, casalinghi e ferramenta	18	8	14	57	8	56	10	135	1	26
616	Commercio all'ingrosso di prodotti tessili, di abbigliamento, di calzature e articoli in cuoio e pelli	7	9	15	54	5	31	3	39	1	20
617	Commercio ingrosso alimentari, bevande e tabacco	72	72	72	254	41	299	15	190	6	182
618	Commercio all'ingrosso di prodotti farmaceutici, sanitari, di bellezza e di detersivi	17	9	5	20	6	42	2	27	2	48
619	Commercio all'ingrosso di altri prodotti non alimentari	20	12	13	48	4	32	5	72	—	—
62	Commercio all'ingrosso di materiali vari da recupero	35	17	14	48	3	21	—	—	—	—
621	Commercio all'ingrosso di rottami metallici	27	13	11	36	3	21	—	—	—	—
622	Commercio all'ingrosso di altri prodotti di raccolta	8	4	3	12	—	—	—	—	—	—
63	Intermediari del commercio	868	102	47	174	5	35	—	—	—	—
631	Intermediari del commercio di materie prime agricole, di animali vivi, di materie prime tessili e di semilavorati	127	19	17	65	1	7	—	—	—	—
632	Intermediari del commercio di combustibili, minerali e prodotti chimici per la tecnica e l'industria	38	2	1	3	1	8	—	—	—	—
633	Intermediari commercio legname e materiale costruzione	24	8	3	10	—	—	—	—	—	—
634	Intermediari commercio di macchine e materiale per l'industria, il commercio, la navigazione e l'agricoltura e di veicoli	108	17	7	27	1	7	—	—	—	—
635	Intermediari commercio mobili, articoli casa e ferramenta	58	6	—	—	—	—	—	—	—	—
636	Intermediari del commercio di prodotti tessili, di abbigliamento, di calzature e articoli in cuoio	50	2	1	3	—	—	—	—	—	—
637	Intermediari commercio alimentari, bevande e tabacco	220	23	11	39	2	13	—	—	—	—
638	Intermediari del commercio specializzato di altri prodotti	205	21	5	19	—	—	—	—	—	—
639	Intermediari del commercio di prodotti diversi, attività associate senza prevalenza	38	4	2	8	—	—	—	—	—	—
64	Commercio al minuto di prodotti alimentari, di articoli di abbigliamento, di arredamento e per la casa; farmacie	2.052	1.721	703	2.479	82	563	15	190	3	90
641	Commercio al minuto di prodotti ortofruttili e lattiero-caseari; di carne, pesce e pasticceria	827	814	310	1.086	23	160	2	23	—	—
642	Commercio al minuto di bevande, oli e di altri prodotti alimentari non altrove classificati; tabaccherie	255	266	59	205	5	35	2	31	2	66
643	Farmacie	21	16	36	125	3	19	1	10	—	—
644	Commercio al minuto articoli sanitari e prodotti di bellezza	79	46	24	88	6	44	—	—	—	—
645	Commercio al minuto di articoli di abbigliamento	451	288	100	352	14	98	3	39	—	—
646	Commercio al minuto di calzature e pelletteria	100	52	24	88	4	28	—	—	—	—
647	Commercio al minuto di tessuti per arredamento	27	10	5	17	—	—	—	—	—	—

classe e sottoclasse di attività economica

CON ADDETTI										TOTALE		N. Classificazione
50 - 99		100 - 199		200 - 499		500 - 999		1.000 e oltre		Imprese	Addetti	
Imprese	Addetti	Imprese	Addetti	Imprese	Addetti	Imprese	Addetti	Imprese	Addetti	Imprese	Addetti	
2	147	3	449	—	—	—	—	—	—	47	994	472
1	62	1	194	—	—	—	—	—	—	111	928	473
—	—	—	—	—	—	—	—	—	—	17	48	474
3	225	2	224	1	249	—	—	—	—	156	1.566	48
—	—	—	—	—	—	—	—	—	—	11	62	481
1	51	—	—	—	—	—	—	—	—	32	158	482
2	174	2	224	1	249	—	—	—	—	113	1.346	483
1	93	—	—	—	—	—	—	—	—	161	659	49
—	—	—	—	—	—	—	—	—	—	35	86	491
—	—	—	—	—	—	—	—	—	—	46	113	492
—	—	—	—	—	—	—	—	—	—	20	32	493
—	—	—	—	—	—	—	—	—	—	17	157	494
1	93	—	—	—	—	—	—	—	—	14	170	495
—	—	—	—	—	—	—	—	—	—	29	101	496
5	334	1	108	—	—	—	—	—	—	2.614	8.407	5
5	334	1	108	—	—	—	—	—	—	2.614	8.407	50
5	334	1	108	—	—	—	—	—	—	1.363	5.807	501
—	—	—	—	—	—	—	—	—	—	41	308	502
—	—	—	—	—	—	—	—	—	—	573	1.355	503
—	—	—	—	—	—	—	—	—	—	637	937	504
6	415	—	—	1	305	—	—	—	—	9.976	22.124	6
6	415	—	—	1	305	—	—	—	—	9.002	20.098	6A
2	141	—	—	—	—	—	—	—	—	851	3.762	61
—	—	—	—	—	—	—	—	—	—	157	381	611
—	—	—	—	—	—	—	—	—	—	39	292	612
—	—	—	—	—	—	—	—	—	—	96	493	613
—	—	—	—	—	—	—	—	—	—	85	469	614
1	56	—	—	—	—	—	—	—	—	60	364	615
—	—	—	—	—	—	—	—	—	—	40	169	616
1	85	—	—	—	—	—	—	—	—	279	1.226	617
—	—	—	—	—	—	—	—	—	—	41	172	618
—	—	—	—	—	—	—	—	—	—	54	196	619
—	—	—	—	—	—	—	—	—	—	69	138	62
—	—	—	—	—	—	—	—	—	—	54	110	621
—	—	—	—	—	—	—	—	—	—	15	28	622
—	—	—	—	—	—	—	—	—	—	1.022	1.281	63
—	—	—	—	—	—	—	—	—	—	164	237	631
—	—	—	—	—	—	—	—	—	—	42	53	632
—	—	—	—	—	—	—	—	—	—	35	50	633
—	—	—	—	—	—	—	—	—	—	133	176	634
—	—	—	—	—	—	—	—	—	—	64	70	635
—	—	—	—	—	—	—	—	—	—	53	57	636
—	—	—	—	—	—	—	—	—	—	256	318	637
—	—	—	—	—	—	—	—	—	—	231	266	638
—	—	—	—	—	—	—	—	—	—	44	54	639
2	118	—	—	1	305	—	—	—	—	4.579	9.239	64
—	—	—	—	—	—	—	—	—	—	1.976	3.724	641
—	—	—	—	1	305	—	—	—	—	590	1.429	642
1	58	—	—	—	—	—	—	—	—	78	265	643
—	—	—	—	—	—	—	—	—	—	155	303	644
1	60	—	—	—	—	—	—	—	—	857	1.576	645
—	—	—	—	—	—	—	—	—	—	180	320	646
—	—	—	—	—	—	—	—	—	—	42	64	647

classe e sottoclasse di attività economica

CON ADDETTI										TOTALE		N. Classificazione
50 - 99		100 - 199		200 - 499		500 - 999		1.000 e oltre		Imprese	Addetti	
Imprese	Addetti	Imprese	Addetti	Imprese	Addetti	Imprese	Addetti	Imprese	Addetti	Imprese	Addetti	
—	—	—	—	—	—	—	—	—	—	550	1.251	648
—	—	—	—	—	—	—	—	—	—	151	307	649
1	77	—	—	—	—	—	—	—	—	1.064	2.489	65
1	77	—	—	—	—	—	—	—	—	123	808	651
—	—	—	—	—	—	—	—	—	—	233	371	652
—	—	—	—	—	—	—	—	—	—	232	432	653
—	—	—	—	—	—	—	—	—	—	453	848	654
—	—	—	—	—	—	—	—	—	—	11	15	655
—	—	—	—	—	—	—	—	—	—	12	15	656
1	79	—	—	—	—	—	—	—	—	1.417	3.189	66
—	—	—	—	—	—	—	—	—	—	343	973	661
—	—	—	—	—	—	—	—	—	—	1.018	1.923	662
—	—	—	—	—	—	—	—	—	—	2	5	664
—	—	—	—	—	—	—	—	—	—	46	193	665
—	—	—	—	—	—	—	—	—	—	—	—	666
1	79	—	—	—	—	—	—	—	—	8	95	667
—	—	—	—	—	—	—	—	—	—	974	2.026	68
—	—	—	—	—	—	—	—	—	—	974	2.026	67
—	—	—	—	—	—	—	—	—	—	645	1.566	671
—	—	—	—	—	—	—	—	—	—	109	122	672
—	—	—	—	—	—	—	—	—	—	120	207	673
—	—	—	—	—	—	—	—	—	—	37	42	674
—	—	—	—	—	—	—	—	—	—	63	89	675
—	—	1	113	—	—	—	—	—	—	1.069	2.053	7
—	—	—	—	—	—	—	—	—	—	—	—	71
—	—	—	—	—	—	—	—	—	—	—	—	710
—	—	—	—	—	—	—	—	—	—	991	1.652	72
—	—	—	—	—	—	—	—	—	—	2	21	721
—	—	—	—	—	—	—	—	—	—	73	81	722
—	—	—	—	—	—	—	—	—	—	916	1.550	723
—	—	—	—	—	—	—	—	—	—	—	—	724
—	—	—	—	—	—	—	—	—	—	—	—	725
—	—	—	—	—	—	—	—	—	—	2	8	73
—	—	—	—	—	—	—	—	—	—	2	8	730
—	—	—	—	—	—	—	—	—	—	—	—	74
—	—	—	—	—	—	—	—	—	—	—	—	741
—	—	—	—	—	—	—	—	—	—	—	—	742
—	—	—	—	—	—	—	—	—	—	—	—	75
—	—	—	—	—	—	—	—	—	—	—	—	750
—	—	1	113	—	—	—	—	—	—	40	200	76
—	—	1	113	—	—	—	—	—	—	39	194	761
—	—	—	—	—	—	—	—	—	—	—	—	762
—	—	—	—	—	—	—	—	—	—	—	—	763
—	—	—	—	—	—	—	—	—	—	1	6	764
—	—	—	—	—	—	—	—	—	—	35	192	77
—	—	—	—	—	—	—	—	—	—	7	31	771
—	—	—	—	—	—	—	—	—	—	15	89	772
—	—	—	—	—	—	—	—	—	—	13	72	773
—	—	—	—	—	—	—	—	—	—	1	1	79
—	—	—	—	—	—	—	—	—	—	1	1	790
—	—	1	188	1	473	—	—	1	2.016	566	4.339	8
—	—	1	188	1	473	—	—	1	2.016	34	2.866	8A
—	—	1	188	1	473	—	—	1	2.016	33	2.865	81
—	—	—	—	—	—	—	—	—	—	—	—	811
—	—	1	188	1	473	—	—	1	2.016	19	2.838	812
—	—	—	—	—	—	—	—	—	—	14	27	813
—	—	—	—	—	—	—	—	—	—	1	1	82
—	—	—	—	—	—	—	—	—	—	—	—	821
—	—	—	—	—	—	—	—	—	—	—	—	822
—	—	—	—	—	—	—	—	—	—	1	1	823

segue TAV. 3 - Imprese per numero di addetti e per ramo,

N. Classificazione	RAMI, CLASSI E SOTTOCLASSI DI ATTIVITÀ ECONOMICA	I M P R E S E									
		1	2	3 - 5		6 - 9		10 - 19		20 - 49	
		Imprese	Imprese	Imprese	Addetti	Imprese	Addetti	Imprese	Addetti	Imprese	Addetti
8B	Servizi prestati alle imprese; noleggio	251	105	125	451	29	200	17	214	5	147
83	Ausiliari finanziari e delle assicurazioni, affari immobiliari, servizi prestati alle imprese	238	101	118	425	28	193	17	214	5	147
831	Ausiliari finanziari	3	1	2	6	—	—	—	—	—	—
832	Ausiliari delle assicurazioni	56	27	55	207	11	74	3	35	—	—
833	Imprese immobiliari per la compravendita di immobili	69	28	17	60	1	6	1	10	—	—
834	Agenzie di mediazione per la compravendita e la locazione di immobili e terreni	31	4	5	17	—	—	—	—	1	30
835	Consulenti legali	2	—	1	4	—	—	—	—	—	—
836	Contabilità, consulenza fiscale e revisione dei conti	4	3	4	14	1	7	1	12	—	—
837	Servizi tecnici	25	16	8	26	4	31	3	34	—	—
838	Pubblicità e pubbliche relazioni	15	4	1	5	1	6	1	15	—	—
839	Altri servizi prestati alle imprese	33	18	25	86	10	69	8	108	4	117
84	Noleggio di beni mobili	13	4	7	26	1	7	—	—	—	—
841	Noleggio di macchinari e di attrezzature agricole	2	4	2	8	—	—	—	—	—	—
842	Noleggio di macchinari e di attrezzature per l'edilizia	2	—	—	—	—	—	—	—	—	—
843	Noleggio macchinari, attrezzature contabili e per ufficio, compresi i calcolatori elettronici e registratori cassa	—	—	1	3	—	—	—	—	—	—
844	Noleggio di autoveicoli stradali	—	—	1	5	—	—	—	—	—	—
845	Noleggio di altri mezzi di trasporto	1	—	—	—	—	—	—	—	—	—
846	Noleggio di beni di consumo	7	—	3	10	1	7	—	—	—	—
847	Noleggio di altri beni mobili	1	—	—	—	—	—	—	—	—	—
9	Pubblica amministrazione; servizi pubblici e privati	793	292	158	575	43	303	34	408	8	246
9A	Pubblica amministrazione	—	—	—	—	—	—	—	—	—	—
91	Pubblica amministrazione, difesa nazionale e sicurezza sociale obbligatoria	—	—	—	—	—	—	—	—	—	—
911	Organi costituzionali - amministrazione statale e locale	—	—	—	—	—	—	—	—	—	—
912	Giustizia	—	—	—	—	—	—	—	—	—	—
919	Sicurezza sociale obbligatoria	—	—	—	—	—	—	—	—	—	—
9B	Servizi pubblici e privati	793	292	158	575	43	303	34	408	8	246
92	Servizi d'igiene pubblica ed amministrazione di cimiteri	17	4	5	19	2	16	9	101	3	83
921	Servizi nettezza urbana, disinfestazione e servizi analoghi	—	1	1	3	—	—	1	14	1	31
922	Amministrazione dei cimiteri	—	1	—	—	—	—	—	—	—	—
923	Servizi di pulizia	17	2	4	16	2	16	8	87	2	52
93	Istruzione	3	11	32	124	12	85	8	107	2	71
931	Istruzione universitaria	—	—	—	—	—	—	—	—	—	—
932	Istruzione primaria e secondaria	1	1	3	14	2	18	2	27	—	—
933	Scuole di formazione e di perfezionamento professionale	—	1	1	5	1	8	3	42	—	—
934	Istruzione di grado preparatorio	—	3	15	57	8	52	2	26	2	71
936	Scuole di guida, pilotaggio e simili	2	6	13	48	1	7	1	12	—	—
94	Ricerca e sviluppo	1	—	1	4	—	—	—	—	—	—
940	Ricerca e sviluppo	1	—	1	4	—	—	—	—	—	—
95	Sanità e servizi veterinari	1	2	4	14	1	7	3	35	1	27
951	Servizi sanitari (con ricovero)	—	—	—	—	—	—	—	—	1	27
952	Altre istituzioni sanitarie (senza ricovero)	—	1	4	14	1	7	3	35	—	—
953	Studi medici privati	—	1	—	—	—	—	—	—	—	—
954	Studi dentistici	—	—	—	—	—	—	—	—	—	—
956	Servizi veterinari	1	—	—	—	—	—	—	—	—	—
96	Altri servizi sociali	—	—	—	—	—	—	—	—	—	—
961	Assistenza sociale (senza ricovero)	—	—	—	—	—	—	—	—	—	—
962	Assistenza sociale (con ricovero)	—	—	—	—	—	—	—	—	—	—
963	Organizzazioni economiche ed associazioni professionali	—	—	—	—	—	—	—	—	—	—
964	Organizzazioni sindacali dei datori di lavoro	—	—	—	—	—	—	—	—	—	—
965	Organizzazioni sindacali dei lavoratori ed altre organizzazioni sindacali	—	—	—	—	—	—	—	—	—	—
967	Enti e associazioni turistiche	—	—	—	—	—	—	—	—	—	—
968	Servizi sociali non altrove classificati	—	—	—	—	—	—	—	—	—	—
97	Servizi ricreativi ed altri servizi culturali	35	32	36	137	13	95	8	93	1	31
972	Distribuzione di films	—	—	—	—	—	—	—	—	—	—
973	Sale cinematografiche	3	9	11	38	—	—	1	15	—	—
974	Trasmissioni radiofoniche e televisive	3	5	4	16	4	29	2	21	—	—
975	Spettacoli	4	1	3	15	1	7	—	—	—	—
977	Biblioteche, musei, giardini botanici e zoologici	1	1	2	7	—	—	—	—	—	—
978	Enti, organizzazioni ed installazioni sportive	9	5	4	15	2	15	2	26	1	31
979	Servizi ricreativi non altrove classificati	15	11	12	46	6	44	3	31	—	—
98	Servizi personali	736	243	80	277	15	100	6	72	1	34
981	Servizi di lavanderia, tintoria e affini	112	60	17	57	5	38	5	59	1	34
982	Servizi per l'igiene e l'estetica della persona	608	173	51	176	8	49	1	13	—	—
983	Studi e laboratori fotografici	12	7	3	11	—	—	—	—	—	—
984	Servizi personali non altrove classificati	4	3	9	33	2	13	—	—	—	—
	TOTALE	9.754	4.916	3.191	11.702	1.097	7.924	917	12.036	310	9.293
	di cui artigiane	5.158	1.628	1.411	5.272	623	4.501	348	4.192	8	234

classe e sottoclasse di attività economica

CON ADDETTI										TOTALE		N. Classifi- cazione
50 - 99		100 - 199		200 - 499		500 - 999		1.000 e oltre		Imprese	Addetti	
Imprese	Addetti	Imprese	Addetti	Imprese	Addetti	Imprese	Addetti	Imprese	Addetti	Imprese	Addetti	
—	—	—	—	—	—	—	—	—	—	532	1.473	8B
—	—	—	—	—	—	—	—	—	—	507	1.419	83
—	—	—	—	—	—	—	—	—	—	6	11	831
—	—	—	—	—	—	—	—	—	—	152	426	832
—	—	—	—	—	—	—	—	—	—	116	201	833
—	—	—	—	—	—	—	—	—	—	41	86	834
—	—	—	—	—	—	—	—	—	—	3	6	835
—	—	—	—	—	—	—	—	—	—	13	43	836
—	—	—	—	—	—	—	—	—	—	56	148	837
—	—	—	—	—	—	—	—	—	—	22	49	838
—	—	—	—	—	—	—	—	—	—	98	449	839
—	—	—	—	—	—	—	—	—	—	25	54	84
—	—	—	—	—	—	—	—	—	—	8	18	841
—	—	—	—	—	—	—	—	—	—	2	2	842
—	—	—	—	—	—	—	—	—	—	1	3	843
—	—	—	—	—	—	—	—	—	—	1	5	844
—	—	—	—	—	—	—	—	—	—	1	1	845
—	—	—	—	—	—	—	—	—	—	11	24	846
—	—	—	—	—	—	—	—	—	—	1	1	847
3	191	—	—	1	369	—	—	—	—	1.332	3.469	9
—	—	—	—	—	—	—	—	—	—	—	—	9A
—	—	—	—	—	—	—	—	—	—	—	—	91
—	—	—	—	—	—	—	—	—	—	—	—	911
—	—	—	—	—	—	—	—	—	—	—	—	912
—	—	—	—	—	—	—	—	—	—	—	—	919
3	191	—	—	1	369	—	—	—	—	1.332	3.469	9B
2	129	—	—	—	—	—	—	—	—	42	373	92
—	—	—	—	—	—	—	—	—	—	4	50	921
—	—	—	—	—	—	—	—	—	—	1	2	922
2	129	—	—	—	—	—	—	—	—	37	321	923
1	62	—	—	—	—	—	—	—	—	69	474	93
—	—	—	—	—	—	—	—	—	—	—	—	931
1	62	—	—	—	—	—	—	—	—	10	124	932
—	—	—	—	—	—	—	—	—	—	6	57	933
—	—	—	—	—	—	—	—	—	—	30	212	934
—	—	—	—	—	—	—	—	—	—	23	81	936
—	—	—	—	—	—	—	—	—	—	2	5	94
—	—	—	—	—	—	—	—	—	—	2	5	940
—	—	—	—	1	369	—	—	—	—	13	457	95
—	—	—	—	1	369	—	—	—	—	2	396	951
—	—	—	—	—	—	—	—	—	—	9	58	952
—	—	—	—	—	—	—	—	—	—	1	2	953
—	—	—	—	—	—	—	—	—	—	—	—	954
—	—	—	—	—	—	—	—	—	—	1	1	956
—	—	—	—	—	—	—	—	—	—	—	—	96
—	—	—	—	—	—	—	—	—	—	—	—	961
—	—	—	—	—	—	—	—	—	—	—	—	962
—	—	—	—	—	—	—	—	—	—	—	—	963
—	—	—	—	—	—	—	—	—	—	—	—	964
—	—	—	—	—	—	—	—	—	—	—	—	965
—	—	—	—	—	—	—	—	—	—	—	—	967
—	—	—	—	—	—	—	—	—	—	—	—	968
—	—	—	—	—	—	—	—	—	—	125	455	97
—	—	—	—	—	—	—	—	—	—	—	—	972
—	—	—	—	—	—	—	—	—	—	24	74	973
—	—	—	—	—	—	—	—	—	—	18	79	974
—	—	—	—	—	—	—	—	—	—	9	28	975
—	—	—	—	—	—	—	—	—	—	4	10	977
—	—	—	—	—	—	—	—	—	—	23	106	978
—	—	—	—	—	—	—	—	—	—	47	158	979
—	—	—	—	—	—	—	—	—	—	1.081	1.705	98
—	—	—	—	—	—	—	—	—	—	200	420	981
—	—	—	—	—	—	—	—	—	—	841	1.192	982
—	—	—	—	—	—	—	—	—	—	22	37	983
—	—	—	—	—	—	—	—	—	—	18	56	984
97	6.566	35	4.668	18	5.067	6	4.073	1	2.016	20.342	82.931	
2	113	—	—	—	—	—	—	—	—	9.178	22.726	

dati provinciali

— UNITÀ LOCALI

classe e sottoclasse di attività economica

CON ADDETTI										UNITÀ LOCALI SENZA ADDETTI	TOTALE		N. Classificazione
50 - 99		100 - 199		200 - 499		500 - 999		1.000 e oltre			Unità locali	Addetti	
Unità locali	Addetti	Unità locali	Addetti	Unità locali	Addetti	Unità locali	Addetti	Unità locali	Addetti				
3	204	2	237	1	402	—	—	—	—	1	245	1.728	0
—	—	—	—	—	—	—	—	—	—	—	—	—	01
—	—	—	—	—	—	—	—	—	—	—	—	—	013
—	—	—	—	—	—	—	—	—	—	—	20	42	02
—	—	—	—	—	—	—	—	—	—	—	20	42	020
—	—	—	—	—	—	—	—	—	—	—	14	15	03
—	—	—	—	—	—	—	—	—	—	—	1	2	031
—	—	—	—	—	—	—	—	—	—	—	13	13	032
3	204	2	237	1	402	—	—	—	—	1	211	1.671	04
—	—	—	—	—	—	—	—	—	—	—	3	19	041
1	67	1	101	1	402	—	—	—	—	—	19	864	042
1	62	—	—	—	—	—	—	—	—	1	20	229	043
—	—	—	—	—	—	—	—	—	—	—	147	318	044
1	75	1	136	—	—	—	—	—	—	—	22	241	045
4	251	3	399	1	384	—	—	—	—	9	117	1.635	1
—	—	1	164	1	384	—	—	—	—	1	9	591	1A
—	—	—	—	—	—	—	—	—	—	—	—	—	11
—	—	—	—	—	—	—	—	—	—	—	—	—	111
—	—	—	—	—	—	—	—	—	—	—	—	—	12
—	—	—	—	—	—	—	—	—	—	—	—	—	120
—	—	1	164	—	—	—	—	—	—	1	6	191	13
—	—	—	—	—	—	—	—	—	—	—	—	—	131
—	—	1	164	—	—	—	—	—	—	1	6	191	132
—	—	—	—	—	—	—	—	—	—	—	—	—	133
—	—	—	—	—	—	—	—	—	—	—	—	—	134
—	—	—	—	1	384	—	—	—	—	—	3	400	14
—	—	—	—	1	384	—	—	—	—	—	3	400	140
—	—	—	—	—	—	—	—	—	—	—	—	—	15
—	—	—	—	—	—	—	—	—	—	—	—	—	150
4	251	2	235	—	—	—	—	—	—	8	108	1.044	1B
2	128	2	235	—	—	—	—	—	—	2	70	780	16
2	128	2	235	—	—	—	—	—	—	—	12	521	161
—	—	—	—	—	—	—	—	—	—	2	58	259	162
—	—	—	—	—	—	—	—	—	—	—	—	—	163
2	123	—	—	—	—	—	—	—	—	6	38	264	17
2	123	—	—	—	—	—	—	—	—	6	38	264	170
9	616	5	699	—	—	3	1.985	—	—	4	277	5.050	2
—	—	—	—	—	—	—	—	—	—	—	—	—	21
—	—	—	—	—	—	—	—	—	—	—	—	—	211
—	—	—	—	—	—	—	—	—	—	—	—	—	212
1	82	1	156	—	—	2	1.094	—	—	—	19	1.493	22
—	—	—	—	—	—	2	1.094	—	—	—	3	1.109	221
—	—	1	156	—	—	—	—	—	—	—	5	194	222
—	—	—	—	—	—	—	—	—	—	—	4	48	223
1	82	—	—	—	—	—	—	—	—	—	7	142	224
—	—	—	—	—	—	—	—	—	—	3	39	201	23
—	—	—	—	—	—	—	—	—	—	3	38	199	231
—	—	—	—	—	—	—	—	—	—	—	—	—	232
—	—	—	—	—	—	—	—	—	—	—	—	—	233
—	—	—	—	—	—	—	—	—	—	—	1	2	239
5	330	2	287	—	—	—	—	—	—	1	139	1.396	24
2	121	—	—	—	—	—	—	—	—	—	9	246	241
—	—	—	—	—	—	—	—	—	—	—	1	8	242
1	66	2	287	—	—	—	—	—	—	—	51	762	243
1	70	—	—	—	—	—	—	—	—	—	3	81	244
—	—	—	—	—	—	—	—	—	—	1	51	136	245
—	—	—	—	—	—	—	—	—	—	—	1	1	246

segue TAV. 6 A - Unità locali per numero di addetti e per ramo,

N. Classificazione	RAMI, CLASSI E SOTTOCLASSI DI ATTIVITÀ ECONOMICA	UNITÀ LOCALI									
		1	2	3 - 5		6 - 9		10 - 19		20 - 49	
		Unità locali	Unità locali	Unità locali	Addetti	Unità locali	Addetti	Unità locali	Addetti	Unità locali	Addetti
247	Industria del vetro	4	1	2	10	2	15	2	21	—	—
248	Produzione di prodotti in ceramica	5	2	3	12	—	—	1	16	—	—
25	Industrie chimiche	12	7	17	62	17	123	13	168	6	172
251	Produzione di prodotti chimici di base	4	1	8	30	6	44	4	52	2	62
255	Produzione mastici, pitture, vernici e inchiostri da stampa	—	2	4	14	2	16	2	20	2	51
256	Produzione di altri prodotti chimici principalmente destinati all'industria e all'agricoltura	5	3	3	12	7	48	2	24	2	59
257	Produzione di prodotti farmaceutici	—	—	—	—	—	—	—	—	—	—
258	Produzione di sapone e detergenti sintetici nonchè di altri prodotti per l'igiene del corpo e di profumeria	3	1	2	6	2	15	3	45	—	—
259	Produzione di altri prodotti chimici	—	—	—	—	—	—	2	27	—	—
26	Industria produzione di fibre artificiali e sintetiche	—	—	—	—	1	9	—	—	1	49
260	Industria della produzione di fibre artificiali e sintetiche	—	—	—	—	1	9	—	—	1	49
3	Industrie manifatturiere per la lavorazione e la trasformazione dei metalli; meccanica di precisione	508	218	309	1.183	201	1.501	224	2.976	79	2.398
31	Industria della costruzione di prodotti in metallo	328	133	199	748	105	777	115	1.492	29	820
311	Fonderie	2	1	3	12	2	12	3	34	1	33
312	Fucinataura, stampaggio, imbutitura, tranciatura e lavorazione a sbalzo	4	3	1	3	4	33	2	29	1	21
313	Seconda trasf., trattamento e rivestimento dei metalli	86	28	42	166	29	209	29	361	7	200
314	Costruzione e installazione di carpenteria metallica	37	21	59	228	39	294	46	596	11	314
315	Costruzione e installazione di caldaie e serbatoi	4	—	1	4	3	24	3	42	—	—
316	Costruzione di utensili e articoli finiti in metallo	30	8	18	68	10	73	25	331	7	182
319	Officine meccaniche non altrove classificate	165	72	75	267	18	132	7	99	2	70
32	Industria della costruzione e dell'installazione di macchine e di materiale meccanico	68	36	54	221	54	413	59	795	29	895
321	Costruzione o montaggio di macchine e attrezzature per l'agricoltura e la zootecnia	8	12	14	63	17	129	13	165	10	320
322	Costruzione di macchine utensili per la lavorazione dei metalli; di utensileria per macchine utensili e operatrici	13	6	14	56	22	169	16	233	10	295
323	Costruzione e installazione di macchine tessili e loro accessori; costruzione di macchine e installazione di impianti per il trattamento ausiliario dei tessili; costruzione di macchine per cucire e maglieria	1	1	—	—	2	13	—	—	—	—
324	Costruzione e installazione di macchine e apparecchi per le industrie alimentari, chimiche e affini	10	—	2	10	3	23	5	67	1	22
325	Costruzione e installazione macchine industria estrattiva, lavorazione minerali non metalliferi, genio civile ed edilizia, industrie siderurgiche e fonderie; apparecchi per impianti sollevamento e trasporto	5	3	4	16	2	16	15	200	2	81
326	Costruzione di organi di trasmissione	1	2	3	12	—	—	2	26	3	92
327	Costruzione e installazione macchine per lavorazione legno, carta, cuoio, pelli e calzature; costruzione apparecchiature igienico-sanitarie e per lavanderia e stieria	1	1	3	12	3	24	—	—	3	85
328	Costruzione, installazione e riparazione di altre macchine e apparecchi meccanici	29	11	14	52	5	39	8	104	—	—
33	Industria della costruzione, installazione e riparazione di macchine per ufficio, di macchine e di impianti per l'elaborazione dei dati	4	2	4	16	3	24	4	45	—	—
330	Costruzione, installazione e riparazione di macchine per ufficio, macchine ed impianti per l'elaborazione dei dati	4	2	4	16	3	24	4	45	—	—
34	Industria della costruzione, installazione di impianti e riparazione di materiale elettrico ed elettronico	67	24	38	149	30	222	34	467	17	542
341	Produzione di fili e cavi elettrici	—	—	1	3	—	—	3	39	—	—
342	Costruzione di motori, generatori, trasformatori, interruttori ed altro materiale elettrico e dielettrico	16	5	7	29	7	58	10	151	5	170
343	Costruzione di apparecchiature elettriche per mezzi di trasporto e per uso industriale; di pile e accumulatori	8	3	6	25	10	67	3	50	1	27
344	Costruzione di apparecchi elettrici di misura; apparecchi per telecomunicazioni ed apparecchi elettromedicali	2	3	2	7	—	—	1	13	—	—
345	Costruzione o montaggio di apparecchi radio riceventi, televisori, di apparecchi elettroacustici; costruzione di sistemi per il controllo dei processi industriali e di componenti elettronici	22	6	6	25	6	48	8	95	3	104
346	Costruzione di apparecchi elettrodomestici	3	—	2	8	1	8	1	12	—	—
347	Produzione di materiale elettrico di illuminazione	2	2	1	3	—	—	—	—	2	44
348	Lavori di impianto tecnico; montaggio e riparazione di impianti di apparecchiature elettriche ed elettroniche	14	5	13	49	6	41	8	107	6	197
35	Industria della costruzione e montaggio di autoveicoli, carrozzerie, parti ed accessori	1	1	3	10	2	15	2	26	—	—
351	Costruzione e montaggio di autoveicoli e costruzione dei relativi motori	—	—	—	—	—	—	—	—	—	—
352	Costruzione di carrozzerie e rimorchi	—	—	—	—	—	—	—	—	—	—
353	Costruzione parti ed accessori per autoveicoli e rimorchi	1	1	3	10	2	15	2	26	—	—
36	Industria della costruzione di altri mezzi di trasporto	—	1	—	—	2	17	4	58	3	118
361	Costruzione navale, riparazione e manutenzione di navi	—	—	—	—	—	—	1	15	—	—

classe e sottoclasse di attività economica

CON ADDETTI										UNITÀ LOCALI SENZA ADDETTI	TOTALE		N. Classifi- cazione
50 - 99		100 - 199		200 - 499		500 - 999		1.000 e oltre			Unità locali	Addetti	
Unità locali	Addetti	Unità locali	Addetti	Unità locali	Addetti	Unità locali	Addetti	Unità locali	Addetti				
—	—	—	—	—	—	—	—	—	—	—	11	52	247
1	73	—	—	—	—	—	—	—	—	—	12	110	248
3	204	2	256	—	—	—	—	—	—	—	77	1.011	25
1	80	1	140	—	—	—	—	—	—	—	27	414	251
1	51	—	—	—	—	—	—	—	—	—	13	156	255
1	73	1	116	—	—	—	—	—	—	—	24	343	256
—	—	—	—	—	—	—	—	—	—	—	—	—	257
—	—	—	—	—	—	—	—	—	—	—	11	71	258
—	—	—	—	—	—	—	—	—	—	—	2	27	259
—	—	—	—	—	—	1	891	—	—	—	3	949	26
—	—	—	—	—	—	1	891	—	—	—	3	949	260
29	2.003	9	1.273	6	1.659	1	567	1	1.394	5	1.590	15.898	3
12	832	3	378	—	—	—	—	—	—	2	926	5.641	31
3	175	—	—	—	—	—	—	—	—	—	15	270	311
—	—	—	—	—	—	—	—	—	—	—	15	96	312
1	79	—	—	—	—	—	—	—	—	1	223	1.157	313
5	332	1	116	—	—	—	—	—	—	—	219	1.959	314
2	169	—	—	—	—	—	—	—	—	—	13	243	315
1	77	2	262	—	—	—	—	—	—	—	101	1.039	316
—	—	—	—	—	—	—	—	—	—	1	340	877	319
7	554	2	293	2	439	1	567	—	—	—	312	4.317	32
1	50	—	—	1	201	—	—	—	—	—	76	960	321
—	—	—	—	1	238	—	—	—	—	—	82	1.016	322
—	—	—	—	—	—	—	—	—	—	—	4	16	323
3	253	—	—	—	—	1	567	—	—	—	25	952	324
1	93	1	122	—	—	—	—	—	—	—	33	539	325
—	—	—	—	—	—	—	—	—	—	—	11	135	326
1	84	—	—	—	—	—	—	—	—	—	12	208	327
1	74	1	171	—	—	—	—	—	—	—	69	491	328
—	—	—	—	—	—	—	—	1	1.394	1	19	1.487	33
—	—	—	—	—	—	—	—	1	1.394	1	19	1.487	330
7	403	3	491	2	652	—	—	—	—	—	222	3.041	34
—	—	—	—	—	—	—	—	—	—	—	4	42	341
4	216	2	303	1	413	—	—	—	—	—	57	1.366	342
2	133	—	—	—	—	—	—	—	—	—	33	316	343
—	—	—	—	—	—	—	—	—	—	—	8	28	344
—	—	1	188	1	239	—	—	—	—	—	53	733	345
—	—	—	—	—	—	—	—	—	—	—	7	31	346
—	—	—	—	—	—	—	—	—	—	—	7	53	347
1	54	—	—	—	—	—	—	—	—	—	53	472	348
—	—	—	—	2	568	—	—	—	—	—	11	622	35
—	—	—	—	—	—	—	—	—	—	—	—	—	351
—	—	—	—	1	271	—	—	—	—	—	1	271	352
—	—	—	—	1	297	—	—	—	—	—	10	351	353
2	143	—	—	—	—	—	—	—	—	—	12	338	36
1	67	—	—	—	—	—	—	—	—	—	2	82	361

segue TAV. 6 A - Unità locali per numero di addetti e per ramo,

N. Classificazione	RAMI, CLASSI E SOTTOCLASSI DI ATTIVITÀ ECONOMICA	UNITÀ LOCALI									
		1	2	3 - 5		6 - 9		10 - 19		20 - 49	
		Unità locali	Unità locali	Unità locali	Addetti	Unità locali	Addetti	Unità locali	Addetti	Unità locali	Addetti
362	Costruzione di materiale rotabile a scartamento normale e a scartamento ridotto per servizio pubblico	—	—	—	—	—	—	1	13	1	37
363	Costruzione e montaggio cicli, motocicli e parti staccate	—	1	—	—	2	17	2	30	2	81
364	Costruzione e riparazione di aeronavi	—	—	—	—	—	—	—	—	—	—
365	Costruzione mezzi di trasporto non altrove classificati	—	—	—	—	—	—	—	—	—	—
37	Industria della costruzione di strumenti e di apparecchi di precisione, medico-chirurgici, ottici ed affini; orologeria	40	21	11	39	5	33	6	93	1	23
371	Costruzione e riparazione di strumenti di precisione, di apparecchi di misura e di controllo	3	3	1	5	—	—	4	61	—	—
372	Costruzione di apparecchi e materiale medico-chirurgico	36	18	10	34	4	26	2	32	1	23
373	Costruzione e riparazione di strumenti ottici e di apparecchiature fotografiche	1	—	—	—	—	—	—	—	—	—
374	Costruzione di orologi e loro pezzi staccati	—	—	—	—	1	7	—	—	—	—
4	Industrie manifatturiere alimentari, tessili, delle pelli e cuoio, dell'abbigliamento, del legno, mobilio e altre industrie manifatturiere	1.239	431	431	1.647	252	1.845	340	4.552	117	3.578
41	Industrie alimentari di base	81	74	72	271	32	230	38	512	20	565
411	Industria dei grassi vegetali e animali	1	1	2	8	2	15	1	12	1	20
412	Industria della macellazione del bestiame, preparazione e conservazione della carne	37	24	19	73	17	124	13	197	12	343
413	Industria casearia	3	2	9	39	5	37	11	149	1	35
414	Industria della trasformazione e conservazione di frutta, ortaggi e funghi	—	1	2	7	1	6	1	12	—	—
415	Industria della lavorazione e conservazione del pesce e di altri prodotti alimentari marini	1	—	1	3	—	—	—	—	—	—
416	Industria della lavorazione delle granaglie	22	10	6	22	3	23	3	33	3	69
417	Industria delle paste alimentari	5	5	2	8	—	—	2	25	1	32
418	Industria dei prodotti amidacei	—	—	—	—	—	—	—	—	—	—
419	Industria della panificazione, pasticceria e biscotti	12	31	31	111	4	25	7	84	2	66
42	Industria dello zucchero, delle bevande, di altri prodotti alimentari e del tabacco	10	10	21	85	10	80	8	101	4	147
420	Industria della produzione e raffinazione dello zucchero	—	—	—	—	—	—	—	—	—	—
421	Industria del cacao, cioccolato, caramelle e gelati	3	—	3	9	4	30	4	55	1	47
422	Industria dei prodotti alimentari per zootecnia	1	3	4	18	4	32	3	36	1	34
423	Industria di prodotti alimentari vari	5	7	11	46	2	18	1	10	—	—
424	Industria dell'alcool etilico, di acquaviti e liquori	1	—	1	3	—	—	—	—	—	—
425	Industria del vino	—	—	1	5	—	—	—	—	2	66
427	Industria della birra e del malto	—	—	—	—	—	—	—	—	—	—
428	Industria idrominerale e delle bevande analcoliche	—	—	1	4	—	—	—	—	—	—
429	Industria del tabacco	—	—	—	—	—	—	—	—	—	—
43	Industrie tessili	123	17	23	90	31	234	42	557	11	357
431	Industria laniera	2	3	1	5	—	—	—	—	—	—
432	Industria cotoniera	2	—	—	—	—	—	—	—	—	—
433	Industria della seta e delle fibre chimiche assimilate	1	—	—	—	1	7	—	—	4	147
434	Industria canapa, lino, ramiè e fibre dure	—	—	1	3	—	—	—	—	—	—
435	Industria della juta	2	—	—	—	—	—	—	—	—	—
436	Industria della maglia, maglieria e calze	94	10	16	60	20	154	36	483	4	123
437	Industria del perfezionamento dei tessuti	4	—	—	—	1	9	2	26	2	64
438	Industria per la produzione di arazzi, tappeti, copripavimento, linoleum e tele cerate	—	—	—	—	—	—	—	—	—	—
439	Altre industrie tessili	18	4	5	22	9	64	4	48	1	23
44	Industrie delle pelli e del cuoio	18	10	10	41	3	19	2	21	2	55
441	Concia e tintura delle pelli e del cuoio	7	3	2	7	—	—	2	21	1	31
442	Produzione di articoli in cuoio e affini	11	7	8	34	3	19	—	—	1	24
45	Industria delle calzature, di articoli d'abbigliamento e di biancheria per la casa	487	78	68	266	72	529	155	2.098	37	1.115
451	Produzione a macchina di calzature	5	3	3	10	3	21	17	240	4	104
452	Produzione a mano e su misura di calzature	1	—	—	—	—	—	—	—	—	—
453	Confez. in serie articoli abbigliamento e attività collegate	118	15	35	135	38	283	111	1.528	29	853
454	Confezione su misura di vestiario e biancheria; modisterie	285	29	11	48	12	91	14	170	1	49
455	Confezione di altri articoli tessili	65	22	8	31	12	86	12	150	2	64
456	Confezione di pellicce	13	9	11	42	7	48	1	10	1	45
46	Industrie del legno e del mobile in legno	342	156	136	513	51	365	37	509	18	577
461	Segazione e preparazione industriale del legno	25	8	12	50	2	13	3	36	—	—
462	Produzione di prodotti semifiniti in legno	1	—	4	14	1	7	2	24	6	210
463	Produzione in serie di elementi di carpenteria, falegnameria e pavimenti in legno	159	85	62	230	17	117	8	108	2	52
464	Costruzione di imballaggi in legno	3	4	6	22	9	70	3	42	4	127
465	Costruzione di altri oggetti in legno	35	12	15	53	6	42	7	88	3	93
466	Produzione di articoli in sughero, paglia, giunco e vimini; produzione di spazzole e pennelli	4	9	7	29	2	14	2	36	1	33
467	Industria del mobile e dell'arredamento in legno	115	38	30	115	14	102	12	175	2	62
47	Industrie della carta; stampa ed editoria	40	28	42	156	30	217	27	355	13	383
471	Produzione della pasta-carta, della carta e del cartone	—	1	—	—	1	8	1	15	2	75

classe e sottoclasse di attività economica

CON ADDETTI										UNITÀ LOCALI SENZA ADDETTI	TOTALE		N. Classifi- cazione
50 - 99		100 - 199		200 - 499		500 - 999		1.000 e oltre			Unità locali	Addetti	
Unità locali	Addetti	Unità locali	Addetti	Unità locali	Addetti	Unità locali	Addetti	Unità locali	Addetti				
—	—	—	—	—	—	—	—	—	—	—	2	50	362
1	76	—	—	—	—	—	—	—	—	—	8	206	363
—	—	—	—	—	—	—	—	—	—	—	—	—	364
—	—	—	—	—	—	—	—	—	—	—	—	—	365
1	71	1	111	—	—	—	—	—	—	2	88	452	37
—	—	1	111	—	—	—	—	—	—	—	12	186	371
1	71	—	—	—	—	—	—	—	—	2	74	258	372
—	—	—	—	—	—	—	—	—	—	—	1	1	373
—	—	—	—	—	—	—	—	—	—	—	1	7	374
54	3.781	20	2.612	8	2.066	3	1.854	—	—	3	2.898	24.036	4
13	927	5	605	3	881	2	1.095	—	—	—	340	5.315	41
3	167	—	—	1	388	—	—	—	—	—	12	613	411
6	424	3	383	—	—	1	565	—	—	—	132	2.194	412
3	243	1	108	1	218	1	530	—	—	—	37	1.366	413
—	—	—	—	—	—	—	—	—	—	—	5	27	414
—	—	—	—	—	—	—	—	—	—	—	2	4	415
1	93	—	—	—	—	—	—	—	—	—	48	282	416
—	—	1	114	—	—	—	—	—	—	—	16	194	417
—	—	—	—	—	—	—	—	—	—	—	—	—	418
—	—	—	—	1	275	—	—	—	—	—	88	635	419
4	284	1	131	—	—	1	759	—	—	—	69	1.617	42
—	—	—	—	—	—	—	—	—	—	—	—	—	420
1	90	1	131	—	—	1	759	—	—	—	18	1.124	421
2	128	—	—	—	—	—	—	—	—	—	18	255	422
—	—	—	—	—	—	—	—	—	—	—	26	93	423
—	—	—	—	—	—	—	—	—	—	—	2	4	424
1	66	—	—	—	—	—	—	—	—	—	4	137	425
—	—	—	—	—	—	—	—	—	—	—	—	—	427
—	—	—	—	—	—	—	—	—	—	—	1	4	428
—	—	—	—	—	—	—	—	—	—	—	—	—	429
8	548	4	513	—	—	—	—	—	—	—	259	2.456	43
—	—	—	—	—	—	—	—	—	—	—	6	13	431
—	—	—	—	—	—	—	—	—	—	—	2	2	432
1	57	1	132	—	—	—	—	—	—	—	8	344	433
—	—	—	—	—	—	—	—	—	—	—	1	3	434
—	—	—	—	—	—	—	—	—	—	—	2	2	435
5	332	2	213	—	—	—	—	—	—	—	187	1.479	436
—	—	—	—	—	—	—	—	—	—	—	9	103	437
—	—	—	—	—	—	—	—	—	—	—	—	—	438
2	159	1	168	—	—	—	—	—	—	—	44	510	439
1	54	—	—	1	269	—	—	—	—	—	47	497	44
—	—	—	—	1	269	—	—	—	—	—	16	341	441
1	54	—	—	—	—	—	—	—	—	—	31	156	442
9	678	3	349	2	461	—	—	—	—	2	913	6.139	45
1	87	1	118	—	—	—	—	—	—	—	37	591	451
—	—	—	—	—	—	—	—	—	—	—	1	1	452
6	433	2	231	2	461	—	—	—	—	—	356	4.072	453
—	—	—	—	—	—	—	—	—	—	2	354	701	454
2	158	—	—	—	—	—	—	—	—	—	123	598	455
—	—	—	—	—	—	—	—	—	—	—	42	176	456
9	557	—	—	1	206	—	—	—	—	1	751	3.381	46
—	—	—	—	—	—	—	—	—	—	—	50	140	461
5	341	—	—	1	206	—	—	—	—	—	20	803	462
1	52	—	—	—	—	—	—	—	—	—	334	888	463
1	53	—	—	—	—	—	—	—	—	—	30	325	464
—	—	—	—	—	—	—	—	—	—	1	79	335	465
—	—	—	—	—	—	—	—	—	—	—	25	134	466
2	111	—	—	—	—	—	—	—	—	—	213	756	467
5	318	4	640	—	—	—	—	—	—	—	189	2.165	47
—	—	—	—	—	—	—	—	—	—	—	5	100	471

segue TAV. 6 A - Unità locali per numero di addetti e per ramo,

N. Classificazione	RAMI, CLASSI E SOTTOCLASSI DI ATTIVITÀ ECONOMICA	UNITÀ LOCALI									
		1	2	3 - 5		6 - 9		10 - 19		20 - 49	
		Unità locali	Unità locali	Unità locali	Addetti	Unità locali	Addetti	Unità locali	Addetti	Unità locali	Addetti
472	Trasformazione della carta e del cartone, fabbricazione di articoli in carta, cartone e ovatta di cellulosa	9	7	7	26	8	60	10	130	5	158
473	Stampa e industrie affini	25	16	29	108	21	149	15	198	6	150
474	Editoria	6	4	6	22	—	—	1	12	—	—
48	Industria della gomma e dei manufatti di materie plastiche	48	26	41	158	13	94	22	293	7	222
481	Industria della gomma	3	3	2	6	1	6	3	42	—	—
482	Ricostruzione, vulcanizzazione e riparazione pneumatici	11	7	9	35	1	7	3	39	—	—
483	Industria dei prodotti delle materie plastiche	34	16	30	117	11	81	16	212	7	222
49	Industrie manifatturiere diverse	90	32	18	67	10	77	9	106	5	157
491	Produzione di oreficeria, argenteria, bigiotteria e taglio delle pietre preziose	22	6	4	15	2	14	2	22	—	—
492	Costruzione di strumenti musicali e relativi accessori	34	5	4	16	2	14	—	—	1	36
493	Laboratori fotografici e cinematografici	12	7	2	6	—	—	—	—	—	—
494	Costruzione di giochi, giocattoli e articoli sportivi	5	2	4	14	1	7	2	26	3	101
495	Altre industrie manifatturiere non altrove classificate	3	4	1	3	3	27	3	34	—	—
496	Industria del confezionamento	14	8	3	13	2	15	2	24	1	20
5	Industrie delle costruzioni e delle installazioni di impianti per l'edilizia	1.658	440	547	2.074	221	1.562	104	1.286	32	922
50	Edilizia e genio civile	1.658	440	547	2.074	221	1.562	104	1.286	32	922
501	Costruzioni edili - restauro e manutenzione di fabbricati	824	229	370	1.426	172	1.224	79	979	23	683
502	Genio civile	14	10	19	69	10	67	11	131	5	130
503	Installazione di impianti per l'edilizia	316	125	107	388	27	190	12	147	4	109
504	Attività di finiture dell'edilizia	504	76	51	191	12	81	2	29	—	—
6	Commercio, pubblici esercizi e alberghi; riparazioni di beni di consumo e di veicoli	4.988	3.409	1.602	5.714	283	2.020	131	1.708	34	1.036
6A	Commercio, pubblici esercizi e alberghi	4.443	3.176	1.442	5.123	242	1.716	121	1.583	34	1.036
61	Commercio all'ingrosso	306	215	238	869	101	734	66	866	16	471
611	Commercio all'ingrosso di materie prime agricole, di animali vivi, di materie prime tessili e di semilavorati	88	54	34	123	3	23	5	66	—	—
612	Commercio all'ingrosso di combustibili; di minerali e prodotti chimici per l'industria	12	10	6	21	6	43	6	92	4	112
613	Commercio all'ingrosso di legname, di materiale da costruzione e di articoli per installazione	21	16	46	170	15	108	8	102	2	73
614	Commercio all'ingrosso di macchine, attrezzature e veicoli	28	17	27	100	12	90	8	110	3	102
615	Commercio all'ingrosso di mobili, elettrodomestici, apparecchi radio-televisivi, casalinghi e ferramenta	20	9	15	58	10	70	9	114	2	67
616	Commercio all'ingrosso di prodotti tessili, di abbigliamento, di calzature e articoli in cuoio e pelli	11	10	13	47	5	31	4	52	1	20
617	Commercio ingrosso alimentari, bevande e tabacco	87	77	77	274	40	294	20	256	2	49
618	Commercio all'ingrosso di prodotti farmaceutici, sanitari, di bellezza e di detersivi	18	9	7	28	6	43	1	10	2	48
619	Commercio all'ingrosso di altri prodotti non alimentari	21	13	13	48	4	32	5	64	—	—
62	Commercio all'ingrosso di materiali vari da recupero	37	16	14	48	3	21	—	—	—	—
621	Commercio all'ingrosso di rottami metallici	29	12	11	36	3	21	—	—	—	—
622	Commercio all'ingrosso di altri prodotti di raccolta	8	4	3	12	—	—	—	—	—	—
63	Intermediari del commercio	875	103	44	161	5	35	—	—	—	—
631	Intermediari del commercio di materie prime agricole, di animali vivi, di materie prime tessili e di semilavorati	128	19	16	61	1	7	—	—	—	—
632	Intermediari del commercio di combustibili, minerali e prodotti chimici per la tecnica e l'industria	38	2	1	3	1	8	—	—	—	—
633	Intermediari commercio legname e materiale costruzione	25	9	2	7	—	—	—	—	—	—
634	Intermediari commercio di macchine e materiale per l'industria, il commercio, la navigazione e l'agricoltura e di veicoli	110	16	7	26	1	7	—	—	—	—
635	Intermediari commercio mobili, articoli casa e ferramenta	58	6	—	—	—	—	—	—	—	—
636	Intermediari del commercio di prodotti tessili, di abbigliamento, di calzature e articoli in cuoio	50	2	1	3	—	—	—	—	—	—
637	Intermediari commercio alimentari, bevande e tabacco	220	23	11	39	2	13	—	—	—	—
638	Intermediari del commercio specializzato di altri prodotti	208	22	4	14	—	—	—	—	—	—
639	Intermediari del commercio di prodotti diversi, attività associate senza prevalenza	38	4	2	8	—	—	—	—	—	—
64	Commercio al minuto di prodotti alimentari, di articoli di abbigliamento, di arredamento e per la casa; farmacie	2.189	1.801	726	2.557	67	469	17	216	9	309
641	Commercio al minuto di prodotti ortofrutticoli e lattiero-caseari; di carne, pesce e pasticceria	873	840	308	1.067	21	147	1	11	—	—
642	Commercio al minuto di bevande, oli e di altri prodotti alimentari non altrove classificati; tabaccherie	270	272	63	222	5	36	8	101	8	267
643	Farmacie	31	29	39	138	1	6	2	32	—	—
644	Commercio al minuto articoli sanitari e prodotti di bellezza	83	52	24	86	4	30	—	—	—	—
645	Commercio al minuto di articoli di abbigliamento	454	301	106	382	12	82	2	29	1	42
646	Commercio al minuto di calzature e pelletteria	105	57	28	100	4	28	—	—	—	—
647	Commercio al minuto di tessuti per arredamento	28	10	6	20	1	6	—	—	—	—

classe e sottoclasse di attività economica

CON ADDETTI										UNITÀ LOCALI SENZA ADDETTI	TOTALE		N. Classifi- cazione		
50 - 99		100 - 199		200 - 499		500 - 999		1.000 e oltre			Unità locali	Addetti			
Unità locali	Addetti	Unità locali	Addetti	Unità locali	Addetti	Unità locali	Addetti	Unità locali	Addetti						
3	197	3	446	—	—	—	—	—	—	—	52	1.040	472		
2	121	1	194	—	—	—	—	—	—	—	115	977	473		
—	—	—	—	—	—	—	—	—	—	—	17	48	474		
4	322	2	224	1	249	—	—	—	—	—	164	1.662	48		
—	—	—	—	—	—	—	—	—	—	—	12	63	481		
1	51	—	—	—	—	—	—	—	—	—	32	157	482		
3	271	2	224	1	249	—	—	—	—	—	120	1.442	483		
1	93	1	150	—	—	—	—	—	—	—	166	804	49		
—	—	1	150	—	—	—	—	—	—	—	37	235	491		
—	—	—	—	—	—	—	—	—	—	—	46	110	492		
—	—	—	—	—	—	—	—	—	—	—	21	32	493		
—	—	—	—	—	—	—	—	—	—	—	17	157	494		
1	93	—	—	—	—	—	—	—	—	—	15	168	495		
—	—	—	—	—	—	—	—	—	—	—	30	102	496		
3	173	—	—	—	—	—	—	—	—	—	7	3.012	8.555	5	
3	173	—	—	—	—	—	—	—	—	—	7	3.012	8.555	50	
3	173	—	—	—	—	—	—	—	—	—	3	1.703	5.767	501	
—	—	—	—	—	—	—	—	—	—	—	1	70	431	502	
—	—	—	—	—	—	—	—	—	—	—	3	594	1.400	503	
—	—	—	—	—	—	—	—	—	—	—	—	645	957	504	
6	418	—	—	—	—	—	—	—	—	—	38	10.491	22.702	6	
6	418	—	—	—	—	—	—	—	—	—	36	9.500	20.676	6A	
2	159	—	—	—	—	—	—	—	—	—	—	944	3.835	61	
—	—	—	—	—	—	—	—	—	—	—	—	184	408	611	
—	—	—	—	—	—	—	—	—	—	—	—	44	300	612	
—	—	—	—	—	—	—	—	—	—	—	—	108	506	613	
—	—	—	—	—	—	—	—	—	—	—	—	95	464	614	
—	—	—	—	—	—	—	—	—	—	—	—	65	347	615	
—	—	—	—	—	—	—	—	—	—	—	—	44	181	616	
2	159	—	—	—	—	—	—	—	—	—	—	305	1.273	617	
—	—	—	—	—	—	—	—	—	—	—	—	43	165	618	
—	—	—	—	—	—	—	—	—	—	—	—	56	191	619	
—	—	—	—	—	—	—	—	—	—	—	—	2	72	138	62
—	—	—	—	—	—	—	—	—	—	—	—	2	57	110	621
—	—	—	—	—	—	—	—	—	—	—	—	—	15	28	622
—	—	—	—	—	—	—	—	—	—	—	—	1.027	1.277	63	
—	—	—	—	—	—	—	—	—	—	—	—	164	234	631	
—	—	—	—	—	—	—	—	—	—	—	—	42	53	632	
—	—	—	—	—	—	—	—	—	—	—	—	36	50	633	
—	—	—	—	—	—	—	—	—	—	—	—	134	175	634	
—	—	—	—	—	—	—	—	—	—	—	—	64	70	635	
—	—	—	—	—	—	—	—	—	—	—	—	53	57	636	
—	—	—	—	—	—	—	—	—	—	—	—	256	318	637	
—	—	—	—	—	—	—	—	—	—	—	—	234	266	638	
—	—	—	—	—	—	—	—	—	—	—	—	44	54	639	
1	56	—	—	—	—	—	—	—	—	—	17	4.827	9.398	64	
—	—	—	—	—	—	—	—	—	—	—	—	3	2.046	3.778	641
—	—	—	—	—	—	—	—	—	—	—	—	2	628	1.440	642
—	—	—	—	—	—	—	—	—	—	—	—	1	103	265	643
—	—	—	—	—	—	—	—	—	—	—	—	—	163	303	644
1	56	—	—	—	—	—	—	—	—	—	—	1	878	1.647	645
—	—	—	—	—	—	—	—	—	—	—	—	—	194	347	646
—	—	—	—	—	—	—	—	—	—	—	—	—	45	74	647

segue TAV. 6 A - Unità locali per numero di addetti e per ramo,

N. Classificazione	RAMI, CLASSI E SOTTOCLASSI DI ATTIVITÀ ECONOMICA	UNITÀ LOCALI									
		1	2	3 - 5		6 - 9		10 - 19		20 - 49	
		Unità locali	Unità locali	Unità locali	Addetti	Unità locali	Addetti	Unità locali	Addetti	Unità locali	Addetti
648	Commercio al minuto mobili, apparecchi per la casa	260	194	126	452	15	107	3	33	—	—
649	Commercio al minuto di carte da parati, di rivestimenti e apparecchi igienico-sanitari, strumenti musicali, di articoli da regalo e oggetti d'arte	85	46	26	90	4	27	1	10	—	—
65	Commercio al minuto di veicoli, natanti, carburanti, libri ed articoli vari	582	358	149	521	32	225	22	293	7	205
651	Commercio al minuto di automobili, motocicli e natanti	51	29	22	85	20	149	17	237	6	176
652	Commercio al minuto di carburanti e lubrificanti	155	78	20	66	1	8	—	—	—	—
653	Commercio al minuto di libri, giornali, articoli da cancelleria e forniture per ufficio	119	84	34	119	4	25	2	22	—	—
654	Commercio al minuto di articoli non altrove classificati	240	160	71	242	6	37	3	34	—	—
655	Commercio al minuto di articoli di occasione	7	4	—	—	—	—	—	—	—	—
656	Commercio al minuto di prodotti diversi con prevalenza di prodotti non alimentari	10	3	2	9	1	6	—	—	1	29
66	Pubblici esercizi ed esercizi alberghieri	454	683	271	967	34	232	16	208	2	51
661	Ristoranti	74	124	124	459	19	133	6	73	—	—
662	Bar con e senza spettacolo	367	539	130	436	6	39	2	25	—	—
664	Mense	1	3	4	16	3	20	3	44	—	—
665	Esercizi alberghieri propriamente detti	8	16	12	52	5	34	5	66	1	24
666	Vagoni letto e vagoni ristorante	—	—	—	—	—	—	—	—	—	—
667	Esercizi alberghieri complementari	4	1	1	4	1	6	—	—	1	27
6B	Riparazioni di beni di consumo e di veicoli	545	233	160	591	41	304	10	125	—	—
67	Riparazioni di beni di consumo e di veicoli	545	233	160	591	41	304	10	125	—	—
671	Riparazioni di autoveicoli e biciclette	289	176	138	514	39	291	10	125	—	—
672	Riparazioni di calzature e articoli in cuoio	98	13	—	—	—	—	—	—	—	—
673	Riparazioni elettrodomestici, radio, televisori e giradischi	77	28	17	58	2	13	—	—	—	—
674	Riparazioni di orologi e gioiellerie	33	5	—	—	—	—	—	—	—	—
675	Riparazioni non altrove classificate	48	11	5	19	—	—	—	—	—	—
7	Trasporti e comunicazioni	826	231	158	594	71	512	32	417	14	376
71	Ferrovie	—	—	1	5	9	75	4	53	2	52
710	Ferrovie	—	—	1	5	9	75	4	53	2	52
72	Altri trasporti terrestri	728	154	84	302	27	189	13	172	2	50
721	Metropolitane, tranvie e servizi regolari d'autobus	1	—	1	5	—	—	1	16	—	—
722	Trasporti su strada di viaggiatori	67	5	2	7	—	—	—	—	—	—
723	Trasporti su strada di merci	660	149	80	285	26	182	9	119	2	50
724	Trasporti per condotta	—	—	1	5	1	7	3	37	—	—
725	Trasporti con impianti a fune	—	—	—	—	—	—	—	—	—	—
73	Trasporti fluviali, lacuali e lagunari	1	1	1	5	—	—	—	—	—	—
730	Trasporti fluviali, lacuali e lagunari	1	1	1	5	—	—	—	—	—	—
74	Trasporti marittimi e cabotaggio	—	—	—	—	—	—	—	—	—	—
741	Trasporti marittimi internazionali	—	—	—	—	—	—	—	—	—	—
742	Trasporti marittimi in navigazione di cabotaggio	—	—	—	—	—	—	—	—	—	—
75	Trasporti aerei	—	—	—	—	—	—	—	—	—	—
750	Trasporti aerei	—	—	—	—	—	—	—	—	—	—
76	Attività connesse ai trasporti	25	11	7	27	4	27	3	37	1	30
761	Attività connesse ai trasporti terrestri	25	11	7	27	3	21	3	37	1	30
762	Attività connesse ai trasporti di navigazione interna	—	—	—	—	—	—	—	—	—	—
763	Attività connesse ai trasporti marittimi ed al cabotaggio	—	—	—	—	—	—	—	—	—	—
764	Attività connesse ai trasporti aerei	—	—	—	—	1	6	—	—	—	—
77	Agenzie di viaggio, intermediari dei trasporti, magazzini di custodia e depositi	67	17	19	68	11	83	4	59	3	102
771	Agenzie di viaggio	2	1	6	21	1	6	—	—	—	—
772	Intermediari dei trasporti	2	3	6	22	4	32	—	—	1	27
773	Magazzini di custodia e deposito e frigoriferi	63	13	7	25	6	45	4	59	2	75
79	Comunicazioni	5	48	46	187	20	138	8	96	6	142
790	Comunicazioni	5	48	46	187	20	138	8	96	6	142
8	Credito e assicurazione, servizi prestati alle imprese; noleggio	694	305	318	1.173	83	595	39	512	20	611
8A	Credito e assicurazione	17	25	56	228	31	240	17	231	14	417
81	Istituti di credito	11	20	51	209	30	234	17	231	14	417
811	Autorità bancarie centrali	—	—	—	—	—	—	—	—	1	39
812	Altre istituzioni monetarie	4	15	48	198	30	234	17	231	13	378
813	Istituzioni finanziarie e società di controllo	7	5	3	11	—	—	—	—	—	—
82	Assicurazione	6	5	5	19	1	6	—	—	—	—
821	Istituti di assicurazione mista	1	2	3	12	1	6	—	—	—	—
822	Istituti di assicurazione-vita e capitalizzazione	—	—	—	—	—	—	—	—	—	—
823	Istituti di assicurazione-danni, malattie, rischi diversi	5	3	2	7	—	—	—	—	—	—

classe e sottoclasse di attività economica

CON ADDETTI										UNITÀ LOCALI SENZA ADDETTI	TOTALE		N. Classifi- cazione
50 - 99		100 - 199		200 - 499		500 - 999		1.000 e oltre			Unità locali	Addetti	
Unità locali	Addetti	Unità locali	Addetti	Unità locali	Addetti	Unità locali	Addetti	Unità locali	Addetti				
—	—	—	—	—	—	—	—	—	—	10	608	1.240	648
—	—	—	—	—	—	—	—	—	—	—	162	304	649
2	124	—	—	—	—	—	—	—	—	13	1.165	2.666	65
—	—	—	—	—	—	—	—	—	—	1	146	756	651
—	—	—	—	—	—	—	—	—	—	12	266	385	652
—	—	—	—	—	—	—	—	—	—	—	243	453	653
—	—	—	—	—	—	—	—	—	—	—	480	873	654
—	—	—	—	—	—	—	—	—	—	—	11	15	655
2	124	—	—	—	—	—	—	—	—	—	19	184	656
1	79	—	—	—	—	—	—	—	—	4	1.465	3.357	66
—	—	—	—	—	—	—	—	—	—	1	348	987	661
—	—	—	—	—	—	—	—	—	—	2	1.046	1.945	662
—	—	—	—	—	—	—	—	—	—	—	14	87	664
—	—	—	—	—	—	—	—	—	—	—	47	216	665
—	—	—	—	—	—	—	—	—	—	—	—	—	666
1	79	—	—	—	—	—	—	—	—	1	10	122	667
—	—	—	—	—	—	—	—	—	—	2	991	2.031	68
—	—	—	—	—	—	—	—	—	—	2	991	2.031	67
—	—	—	—	—	—	—	—	—	—	1	653	1.571	671
—	—	—	—	—	—	—	—	—	—	—	111	124	672
—	—	—	—	—	—	—	—	—	—	—	124	204	673
—	—	—	—	—	—	—	—	—	—	1	39	43	674
—	—	—	—	—	—	—	—	—	—	—	64	89	675
9	619	2	265	1	239	—	—	1	1.213	348	1.693	5.523	7
3	188	1	123	—	—	—	—	1	1.213	—	21	1.709	71
3	188	1	123	—	—	—	—	1	1.213	—	21	1.709	710
3	240	—	—	—	—	—	—	—	—	—	1.011	1.989	72
3	240	—	—	—	—	—	—	—	—	—	6	262	721
—	—	—	—	—	—	—	—	—	—	—	74	84	722
—	—	—	—	—	—	—	—	—	—	—	926	1.594	723
—	—	—	—	—	—	—	—	—	—	—	5	49	724
—	—	—	—	—	—	—	—	—	—	—	—	—	725
—	—	—	—	—	—	—	—	—	—	—	3	8	73
—	—	—	—	—	—	—	—	—	—	—	3	8	730
—	—	—	—	—	—	—	—	—	—	—	—	—	74
—	—	—	—	—	—	—	—	—	—	—	—	—	741
—	—	—	—	—	—	—	—	—	—	—	—	—	742
—	—	—	—	—	—	—	—	—	—	—	—	—	75
—	—	—	—	—	—	—	—	—	—	—	—	—	750
—	—	—	—	—	—	—	—	—	—	3	54	168	76
—	—	—	—	—	—	—	—	—	—	3	53	162	761
—	—	—	—	—	—	—	—	—	—	—	—	—	762
—	—	—	—	—	—	—	—	—	—	—	—	—	763
—	—	—	—	—	—	—	—	—	—	—	1	6	764
—	—	—	—	—	—	—	—	—	—	344	465	413	77
—	—	—	—	—	—	—	—	—	—	—	10	31	771
—	—	—	—	—	—	—	—	—	—	—	16	89	772
—	—	—	—	—	—	—	—	—	—	344	439	293	773
3	191	1	142	1	239	—	—	—	—	1	139	1.236	79
3	191	1	142	1	239	—	—	—	—	1	139	1.236	790
4	349	1	127	1	225	—	—	—	—	15	1.480	4.896	8
4	349	1	127	1	225	—	—	—	—	2	168	1.884	8A
4	349	1	127	1	225	—	—	—	—	2	151	1.843	81
—	—	—	—	—	—	—	—	—	—	—	1	39	811
4	349	1	127	1	225	—	—	—	—	1	134	1.776	812
—	—	—	—	—	—	—	—	—	—	1	16	28	813
—	—	—	—	—	—	—	—	—	—	—	17	41	82
—	—	—	—	—	—	—	—	—	—	—	7	23	821
—	—	—	—	—	—	—	—	—	—	—	—	—	822
—	—	—	—	—	—	—	—	—	—	—	10	18	823

segue TAV. 6 A - Unità locali per numero di addetti e per ramo,

N. Classificazione	RAMI, CLASSI E SOTTOCLASSI DI ATTIVITÀ ECONOMICA	UNITÀ LOCALI									
		1	2	3 - 5		6 - 9		10 - 19		20 - 49	
		Unità locali	Unità locali	Unità locali	Addetti	Unità locali	Addetti	Unità locali	Addetti	Unità locali	Addetti
8B	Servizi prestati alle imprese; noleggio	677	280	262	945	52	355	22	281	6	194
83	Ausiliari finanziari e delle assicurazioni, affari immobiliari, servizi prestati alle imprese	663	276	255	919	51	348	22	281	6	194
831	Ausiliari finanziari	7	—	2	6	1	6	—	—	—	—
832	Ausiliari delle assicurazioni	64	28	56	208	11	76	2	24	—	—
833	Imprese immobiliari per la compravendita di immobili	71	30	16	56	1	6	1	10	—	—
834	Agenzie di mediazione per la compravendita e la locazione di immobili e terreni	32	4	4	14	1	8	—	—	—	—
835	Consulenti legali	53	61	29	108	5	31	—	—	—	—
836	Contabilità, consulenza fiscale e revisione dei conti	69	36	62	228	14	97	4	49	—	—
837	Servizi tecnici	281	90	59	203	7	46	3	34	2	59
838	Pubblicità e pubbliche relazioni	21	2	1	5	1	6	2	28	—	—
839	Altri servizi prestati alle imprese	65	25	26	91	10	72	10	136	4	135
84	Noleggio di beni mobili	14	4	7	26	1	7	—	—	—	—
841	Noleggio di macchinari e di attrezzature agricole	2	4	2	8	—	—	—	—	—	—
842	Noleggio di macchinari e di attrezzature per l'edilizia	2	—	—	—	—	—	—	—	—	—
843	Noleggio macchinari, attrezzature contabili e per ufficio, compresi i calcolatori elettronici e registratori cassa	—	—	1	3	—	—	—	—	—	—
844	Noleggio di autoveicoli stradali	1	—	1	5	—	—	—	—	—	—
845	Noleggio di altri mezzi di trasporto	1	—	—	—	—	—	—	—	—	—
846	Noleggio di beni di consumo	7	—	3	10	1	7	—	—	—	—
847	Noleggio di altri beni mobili	1	—	—	—	—	—	—	—	—	—
9	Pubblica amministrazione; servizi pubblici e privati	1.724	587	423	1.624	247	1.761	156	1.996	114	3.381
9A	Pubblica amministrazione	37	20	43	172	60	446	33	407	26	703
91	Pubblica amministrazione, difesa nazionale e sicurezza sociale obbligatoria	37	20	43	172	60	446	33	407	26	703
911	Organi costituzionali - amministrazione statale e locale	33	18	38	156	56	414	29	362	24	655
912	Giustizia	3	2	3	10	2	17	2	22	2	48
919	Sicurezza sociale obbligatoria	1	—	2	6	2	15	2	23	—	—
9B	Servizi pubblici e privati	1.687	567	380	1.452	187	1.315	123	1.589	88	2.678
92	Servizi d'igiene pubblica ed amministrazione di cimiteri	94	10	8	31	4	31	12	145	5	142
921	Servizi nettezza urbana, disinfestazione e servizi analoghi	3	4	2	7	2	15	2	29	2	60
922	Amministrazione dei cimiteri	74	4	1	4	—	—	1	13	1	30
923	Servizi di pulizia	17	2	5	20	2	16	9	103	2	52
93	Istruzione	48	122	167	674	109	739	58	773	59	1.829
931	Istruzione universitaria	—	—	—	—	—	—	—	—	—	—
932	Istruzione primaria e secondaria	1	8	77	334	64	426	40	534	55	1.705
933	Scuole di formazione e di perfezionamento professionale	3	38	17	65	4	31	5	59	2	53
934	Istruzione di grado preparatorio	36	68	60	223	40	275	13	180	2	71
936	Scuole di guida, pilotaggio e simili	8	8	13	52	1	7	—	—	—	—
94	Ricerca e sviluppo	1	—	2	7	—	—	—	—	—	—
940	Ricerca e sviluppo	1	—	2	7	—	—	—	—	—	—
95	Sanità e servizi veterinari	414	86	27	104	16	114	13	164	9	265
951	Servizi sanitari (con ricovero)	—	—	—	—	—	—	3	45	7	211
952	Altre istituzioni sanitarie (senza ricovero)	72	34	12	49	11	82	7	83	2	54
953	Studi medici privati	269	22	3	11	—	—	1	11	—	—
954	Studi dentistici	26	27	12	44	5	32	1	11	—	—
956	Servizi veterinari	47	3	—	—	—	—	1	14	—	—
96	Altri servizi sociali	137	35	40	150	25	193	20	261	11	313
961	Assistenza sociale (senza ricovero)	33	12	10	42	9	73	7	83	2	46
962	Assistenza sociale (con ricovero)	2	—	2	6	3	21	2	29	2	63
963	Organizzazioni economiche ed associazioni professionali	7	1	3	12	2	14	2	27	3	89
964	Organizzazioni sindacali dei datori di lavoro	12	3	5	18	4	32	5	62	—	—
965	Organizzazioni sindacali dei lavoratori ed altre organizzazioni sindacali	26	7	9	36	3	21	2	32	4	115
967	Enti e associazioni turistiche	2	2	1	3	—	—	—	—	—	—
968	Servizi sociali non altrove classificati	55	10	10	33	4	32	2	28	—	—
97	Servizi ricreativi ed altri servizi culturali	230	71	59	219	20	151	13	161	3	95
972	Distribuzione di films	—	—	—	—	—	—	—	—	—	—
973	Sale cinematografiche	16	11	15	52	1	8	—	—	—	—
974	Trasmissioni radiofoniche e televisive	4	5	4	16	4	28	2	21	—	—
975	Spettacoli	4	1	3	15	1	7	—	—	—	—
977	Biblioteche, musei, giardini botanici e zoologici	55	16	8	28	3	25	—	—	1	44
978	Enti, organizzazioni ed installazioni sportive	116	16	16	57	4	32	8	109	2	51
979	Servizi ricreativi non altrove classificati	35	22	13	51	7	51	3	31	—	—
98	Servizi personali	763	243	77	267	13	87	7	85	1	34
981	Servizi di lavanderia, tintoria e affini	125	61	14	48	5	38	5	59	1	34
982	Servizi per l'igiene e l'estetica della persona	615	171	51	176	8	49	1	13	—	—
983	Studi e laboratori fotografici	14	8	2	7	—	—	—	—	—	—
984	Servizi personali non altrove classificati	9	3	10	36	—	—	1	13	—	—
	TOTALE	11.823	5.735	3.928	14.534	1.420	10.241	1.083	14.200	445	13.401

classe e sottoclasse di attività economica

CON ADDETTI										UNITÀ LOCALI SENZA ADDETTI	TOTALE		N. Classificazione
50 - 99		100 - 199		200 - 499		500 - 999		1.000 e oltre			Unità locali	Addetti	
Unità locali	Addetti	Unità locali	Addetti	Unità locali	Addetti	Unità locali	Addetti	Unità locali	Addetti				
—	—	—	—	—	—	—	—	—	—	13	1.312	3.012	8B
—	—	—	—	—	—	—	—	—	—	13	1.286	2.957	83
—	—	—	—	—	—	—	—	—	—	—	10	19	831
—	—	—	—	—	—	—	—	—	—	1	162	428	832
—	—	—	—	—	—	—	—	—	—	1	120	203	833
—	—	—	—	—	—	—	—	—	—	—	41	62	834
—	—	—	—	—	—	—	—	—	—	—	148	314	835
—	—	—	—	—	—	—	—	—	—	—	185	515	836
—	—	—	—	—	—	—	—	—	—	3	445	803	837
—	—	—	—	—	—	—	—	—	—	—	27	64	838
—	—	—	—	—	—	—	—	—	—	8	148	549	839
—	—	—	—	—	—	—	—	—	—	—	26	55	84
—	—	—	—	—	—	—	—	—	—	—	8	18	841
—	—	—	—	—	—	—	—	—	—	—	2	2	842
—	—	—	—	—	—	—	—	—	—	—	1	3	843
—	—	—	—	—	—	—	—	—	—	—	2	6	844
—	—	—	—	—	—	—	—	—	—	—	1	1	845
—	—	—	—	—	—	—	—	—	—	—	11	24	846
—	—	—	—	—	—	—	—	—	—	—	1	1	847
49	3.340	13	1.845	2	415	1	763	1	1.466	416	3.733	19.489	9
7	449	1	102	1	204	—	—	—	—	47	275	2.560	9A
7	449	1	102	1	204	—	—	—	—	47	275	2.560	91
6	396	1	102	1	204	—	—	—	—	46	252	2.358	911
—	—	—	—	—	—	—	—	—	—	1	15	104	912
1	53	—	—	—	—	—	—	—	—	—	8	98	919
42	2.891	12	1.743	1	211	1	763	1	1.466	369	3.458	16.929	9B
2	129	1	114	—	—	—	—	—	—	18	154	706	92
—	—	1	114	—	—	—	—	—	—	—	16	236	921
—	—	—	—	—	—	—	—	—	—	18	99	129	922
2	129	—	—	—	—	—	—	—	—	—	39	341	923
26	1.752	4	599	—	—	—	—	—	—	25	618	6.658	93
—	—	—	—	—	—	—	—	—	—	—	—	—	931
26	1.752	4	599	—	—	—	—	—	—	25	300	5.367	932
—	—	—	—	—	—	—	—	—	—	—	69	287	933
—	—	—	—	—	—	—	—	—	—	—	219	921	934
—	—	—	—	—	—	—	—	—	—	—	30	83	936
—	—	—	—	—	—	—	—	—	—	1	4	8	94
—	—	—	—	—	—	—	—	—	—	1	4	8	940
9	644	6	886	1	211	1	763	1	1.466	69	652	5.203	95
7	493	6	886	1	211	1	763	1	1.466	—	26	4.075	951
2	151	—	—	—	—	—	—	—	—	54	194	559	952
—	—	—	—	—	—	—	—	—	—	11	306	335	953
—	—	—	—	—	—	—	—	—	—	2	73	167	954
—	—	—	—	—	—	—	—	—	—	2	53	67	956
4	316	1	144	—	—	—	—	—	—	113	386	1.584	96
—	—	—	—	—	—	—	—	—	—	25	98	301	961
2	166	1	144	—	—	—	—	—	—	—	14	431	962
2	150	—	—	—	—	—	—	—	—	1	21	301	963
—	—	—	—	—	—	—	—	—	—	1	30	130	964
—	—	—	—	—	—	—	—	—	—	8	59	244	965
—	—	—	—	—	—	—	—	—	—	6	11	9	967
—	—	—	—	—	—	—	—	—	—	72	153	168	968
1	50	—	—	—	—	—	—	—	—	138	535	1.048	97
—	—	—	—	—	—	—	—	—	—	—	—	—	972
—	—	—	—	—	—	—	—	—	—	4	47	98	973
—	—	—	—	—	—	—	—	—	—	—	19	79	974
1	50	—	—	—	—	—	—	—	—	3	13	78	975
—	—	—	—	—	—	—	—	—	—	29	112	184	977
—	—	—	—	—	—	—	—	—	—	86	248	397	978
—	—	—	—	—	—	—	—	—	—	16	96	212	979
—	—	—	—	—	—	—	—	—	—	5	1.109	1.722	98
—	—	—	—	—	—	—	—	—	—	—	211	426	981
—	—	—	—	—	—	—	—	—	—	3	849	1.195	982
—	—	—	—	—	—	—	—	—	—	—	24	37	983
—	—	—	—	—	—	—	—	—	—	2	25	64	984
170	11.754	55	7.457	20	5.390	8	5.169	3	4.073	846	25.536	109.512	

TAV. 6B - Unità locali artigiane per numero di addetti

N. Classificazione	RAMI, CLASSI E SOTTOCLASSI DI ATTIVITÀ ECONOMICA	UNITÀ LOCALI									
		fino a 1		2		3		4		5	
		Unità locali	Addetti	Unità locali	Addetti	Unità locali	Addetti	Unità locali	Addetti	Unità locali	Addetti
0	Agricoltura, caccia, foreste e pesca	60	60	51	102	27	81	6	24	5	25
01	Agricoltura e caccia	—	—	—	—	—	—	—	—	—	—
013	Selezione e moltiplicazione delle specie	—	—	—	—	—	—	—	—	—	—
02	Foreste	9	9	4	8	2	6	1	4	1	5
020	Foreste	9	9	4	8	2	6	1	4	1	5
04	Attività connesse con l'agricoltura	51	51	47	94	25	75	5	20	4	20
044	Esercizio di macchine agricole	51	51	47	94	25	75	5	20	4	20
1	Energia, gas e acqua	—	—	1	2	—	—	—	—	—	—
11	Industria dell'estrazione e agglomerazione di combustibili solidi	—	—	—	—	—	—	—	—	—	—
111	Industria estrazione e agglomerazione combustibili solidi	—	—	—	—	—	—	—	—	—	—
14	Industria petrolifera	—	—	1	2	—	—	—	—	—	—
140	Industria petrolifera	—	—	1	2	—	—	—	—	—	—
2	Industrie estrattive - industrie manifatturiere per la trasformazione di minerali non energetici e prodotti derivati - industrie chimiche	51	50	27	54	14	42	7	28	12	60
22	Industria produzione e prima trasformazione metalli	—	—	1	2	—	—	1	4	—	—
221	Siderurgia escluse le cokerie annesse a stab. siderurgici	—	—	—	—	—	—	—	—	—	—
222	Fabbricazione di tubi di acciaio	—	—	1	2	—	—	—	—	—	—
223	Trafilatura, stiratura, laminazione di nastri, profilatura a freddo dell'acciaio	—	—	—	—	—	—	1	4	—	—
224	Produzione e prima trasformazione dei metalli non ferrosi	—	—	—	—	—	—	—	—	—	—
23	Industria dell'estrazione di minerali non metalliferi e non energetici; torbiere	6	5	7	14	3	9	—	—	2	10
231	Estrazione e ricerche di prodotti di cava per materiali da costruzione, per refrattari e per ceramiche	6	5	6	12	3	9	—	—	2	10
232	Estrazione e ricerca mineraria di sali di potassio e di fosfati di calcio naturali	—	—	—	—	—	—	—	—	—	—
233	Produzione ed estrazione di sale	—	—	—	—	—	—	—	—	—	—
239	Estrazione di altri minerali; torbiere	—	—	1	2	—	—	—	—	—	—
24	Industria lavorazione dei minerali non metalliferi	36	36	15	30	9	27	4	16	9	45
241	Produzione di materiali da costruzione in laterizio	—	—	—	—	—	—	—	—	—	—
242	Produzione di cemento, calce e gesso	—	—	—	—	—	—	—	—	—	—
243	Produzione di materiali per costruzione in calcestruzzo, amianto-cemento e gesso	5	5	4	8	—	—	2	8	3	15
244	Produzione di articoli in amianto	—	—	—	—	—	—	—	—	—	—
245	Lavorazione pietra e prodotti minerali non metalliferi	22	22	8	16	8	24	2	8	3	15
246	Produzione di mole e di altri corpi abrasivi applicati	—	—	—	—	—	—	—	—	—	—
247	Industria del vetro	4	4	1	2	—	—	—	—	2	10
248	Produzione di prodotti in ceramica	5	5	2	4	1	3	—	—	1	5
25	Industrie chimiche	9	9	4	8	2	6	2	8	1	5
251	Produzione di prodotti chimici di base	3	3	—	—	—	—	—	—	1	5
255	Produzione mastici, pitture, vernici e inchiostri	—	—	1	2	—	—	2	8	—	—
256	Produzione di altri prodotti chimici principalmente destinati all'industria e all'agricoltura	4	4	2	4	—	—	—	—	—	—
257	Produzione di prodotti farmaceutici	—	—	—	—	—	—	—	—	—	—
258	Produzione di sapone e detergenti sintetici nonché di altri prodotti per l'igiene del corpo e di profumeria	2	2	1	2	2	6	—	—	—	—
259	Produzione di altri prodotti chimici	—	—	—	—	—	—	—	—	—	—
26	Industria produzione fibre artificiali e sintetiche	—	—	—	—	—	—	—	—	—	—
260	Industria della produzione di fibre artificiali e sintetiche	—	—	—	—	—	—	—	—	—	—
3	Industrie manifatturiere per la lavorazione e la trasformazione dei metalli; meccanica di precisione	493	488	204	408	105	315	108	432	51	255
31	Industria della costruzione di prodotti in metallo	318	316	129	258	75	225	73	292	30	150
311	Fonderie	1	1	1	2	1	3	1	4	1	5
312	Fucinatura, stampaggio, imbutitura, tranciatura e lavorazione a sbalzo	4	4	3	6	—	—	—	—	—	—
313	Seconda trasformazione e rivestimento dei metalli	82	81	26	52	10	30	17	68	7	35
314	Costruzione e installazione di carpenteria metallica	37	37	21	42	21	63	22	88	12	60
315	Costruzione e installazione di caldaie e serbatoi	4	4	—	—	—	—	—	—	—	—
316	Costruzione di utensili e articoli finiti in metallo	25	25	7	14	5	15	5	20	3	15
319	Officine meccaniche non altrove classificate	165	164	71	142	38	114	28	112	7	35
32	Industria della costruzione e dell'installazione di macchine e di materiale meccanico	64	64	32	64	11	33	19	76	11	55
321	Costruzione o montaggio di macchine e attrezzature per l'agricoltura e la zootecnia	8	8	11	22	—	—	6	24	5	25

e per ramo, classe e sottoclasse di attività economica

CON ADDETTI										TOTALE		N. Classificazione
6 - 9		10 - 14		15 - 19		20 - 49		50 e oltre		Unità locali	Addetti	
Unità locali	Addetti	Unità locali	Addetti	Unità locali	Addetti	Unità locali	Addetti	Unità locali	Addetti			
4	27	—	—	1	17	—	—	—	—	154	336	0
—	—	—	—	—	—	—	—	—	—	—	—	01
—	—	—	—	—	—	—	—	—	—	—	—	013
1	6	—	—	—	—	—	—	—	—	18	38	02
1	6	—	—	—	—	—	—	—	—	18	38	020
3	21	—	—	1	17	—	—	—	—	136	298	04
3	21	—	—	1	17	—	—	—	—	136	298	044
—	—	—	—	—	—	—	—	—	—	1	2	1
—	—	—	—	—	—	—	—	—	—	—	—	11
—	—	—	—	—	—	—	—	—	—	—	—	111
—	—	—	—	—	—	—	—	—	—	1	2	14
—	—	—	—	—	—	—	—	—	—	1	2	140
17	117	6	63	1	16	—	—	—	—	135	430	2
2	12	—	—	—	—	—	—	—	—	4	18	22
—	—	—	—	—	—	—	—	—	—	—	—	221
—	—	—	—	—	—	—	—	—	—	1	2	222
1	6	—	—	—	—	—	—	—	—	2	10	223
1	6	—	—	—	—	—	—	—	—	1	6	224
1	6	1	10	—	—	—	—	—	—	20	54	23
1	6	1	10	—	—	—	—	—	—	19	52	231
—	—	—	—	—	—	—	—	—	—	—	—	232
—	—	—	—	—	—	—	—	—	—	—	—	233
—	—	—	—	—	—	—	—	—	—	1	2	239
8	56	3	31	—	—	—	—	—	—	84	241	24
—	—	—	—	—	—	—	—	—	—	—	—	241
1	8	—	—	—	—	—	—	—	—	1	8	242
3	20	—	—	—	—	—	—	—	—	17	56	243
—	—	—	—	—	—	—	—	—	—	—	—	244
2	13	1	10	—	—	—	—	—	—	46	108	245
—	—	—	—	—	—	—	—	—	—	—	—	246
2	15	2	21	—	—	—	—	—	—	11	52	247
—	—	—	—	—	—	—	—	—	—	9	17	248
6	43	2	22	1	16	—	—	—	—	27	117	25
2	14	1	12	—	—	—	—	—	—	7	34	251
2	16	1	10	—	—	—	—	—	—	6	36	255
1	7	—	—	—	—	—	—	—	—	7	15	256
—	—	—	—	—	—	—	—	—	—	—	—	257
1	6	—	—	1	16	—	—	—	—	7	32	258
—	—	—	—	—	—	—	—	—	—	—	—	259
—	—	—	—	—	—	—	—	—	—	—	—	26
—	—	—	—	—	—	—	—	—	—	—	—	260
163	1.214	98	1.123	16	259	2	43	—	—	1.240	4.537	3
87	639	57	645	9	145	2	43	—	—	780	2.713	31
2	12	1	10	—	—	—	—	—	—	8	37	311
4	33	1	13	—	—	1	21	—	—	13	77	312
20	142	15	165	1	17	—	—	—	—	178	590	313
34	255	26	295	5	83	1	22	—	—	179	945	314
2	17	1	12	1	15	—	—	—	—	8	48	315
9	65	9	101	2	30	—	—	—	—	65	285	316
16	115	4	49	—	—	—	—	—	—	329	731	319
43	327	29	338	3	50	—	—	—	—	212	1.007	32
14	106	7	86	1	15	—	—	—	—	52	286	321

segue TAV. 6B - Unità locali artigiane per numero di addetti

N. Classificazione	RAMI, CLASSI E SOTTOCLASSI DI ATTIVITÀ ECONOMICA	UNITÀ LOCALI									
		fino a 1		2		3		4		5	
		Unità locali	Addetti	Unità locali	Addetti	Unità locali	Addetti	Unità locali	Addetti	Unità locali	Addetti
322	Costruzione di macchine utensili per la lavorazione dei metalli; di utensileria per macchine utensili e operatrici	13	13	3	6	2	6	8	32	1	5
323	Costruzione e installazione di macchine tessili e loro accessori; di impianti per il trattamento ausiliario dei tessili; di macchine per cucire e per maglieria	1	1	1	2	—	—	—	—	—	—
324	Costruzione e installazione di macchine e apparecchi per le industrie alimentari, chimiche e affini	8	8	—	—	—	—	—	—	2	10
325	Macchine per industria estrattiva, lavorazione minerali non metalliferi, genio civile, industrie siderurgiche ed impianti sollevamento	5	5	3	6	2	6	—	—	2	10
326	Costruzione di organi di trasmissione	1	1	2	4	1	3	—	—	—	—
327	Macchine per lavorazione legno, carta, cuoio, calzature; apparecchiature sanitarie e per lavanderia e stireria	—	—	1	2	1	3	1	4	—	—
328	Costruzione, installazione e riparazione di altre macchine e apparecchi meccanici	28	28	11	22	5	15	4	16	1	5
33	Industria della costruzione, installazione e riparazione di macchine per ufficio, di macchine e di impianti per l'elaborazione dei dati	5	4	1	2	1	3	1	4	—	—
330	Costruzione, installazione e riparazione macchine per ufficio, ed impianti per elaborazione dati	5	4	1	2	1	3	1	4	—	—
34	Industria della costruzione, installazione di impianti e riparazione di materiale elettrico ed elettronico	65	65	22	44	11	33	10	40	9	45
341	Produzione di fili e cavi elettrici	—	—	—	—	1	3	—	—	—	—
342	Costruzione di motori, generatori, trasformatori, interruttori ed altro materiale elettrico e dielettrico	16	16	5	10	2	6	2	8	3	15
343	Costruzione di apparecchiature elettriche per mezzi di trasporto e per uso industriale; di pile e accumulatori	8	8	3	6	1	3	1	4	1	5
344	Costruzione di apparecchi elettrici di misura; apparecchi per telecomunicazioni ed apparecchi elettromedicali	2	2	3	6	1	3	1	4	—	—
345	Costruzione o montaggio di apparecchi radio, televisori, elettroacustici; di sistemi per il controllo dei processi industriali e di componenti elettronici	21	21	5	10	1	3	2	8	2	10
346	Costruzione di apparecchi elettrodomestici	3	3	—	—	1	3	—	—	1	5
347	Produzione di materiale elettrico di illuminazione	2	2	2	4	1	3	—	—	—	—
348	Lavori di impianto tecnico: montaggio e riparazione di impianti di apparecchiature elettriche ed elettroniche	13	13	4	8	3	9	4	16	2	10
35	Industria della costruzione e montaggio di autoveicoli, carrozzerie, parti ed accessori	1	1	—	—	2	6	1	4	—	—
351	Costruzione e montaggio di autoveicoli e costruzione dei relativi motori	—	—	—	—	—	—	—	—	—	—
352	Costruzione di carrozzerie e rimorchi	—	—	—	—	—	—	—	—	—	—
353	Costruzione parti ed accessori per autoveicoli	1	1	—	—	2	6	1	4	—	—
36	Industria della costruzione di altri mezzi di trasporto	—	—	1	2	—	—	—	—	—	—
361	Costruzione navale, riparazione e manutenzione di navi	—	—	—	—	—	—	—	—	—	—
362	Costruzione di materiale rotabile a scartamento normale e a scartamento ridotto per servizio pubblico	—	—	—	—	—	—	—	—	—	—
363	Costruzione e montaggio cicli, motocicli e parti staccate	—	—	1	2	—	—	—	—	—	—
364	Costruzione e riparazione di aeronavi	—	—	—	—	—	—	—	—	—	—
365	Costruzione mezzi di trasporto non altrove classificati	—	—	—	—	—	—	—	—	—	—
37	Industria della costruzione di strumenti e di apparecchi di precisione, medico-chirurgici, ottici ed affini; orologeria	40	38	19	38	5	15	4	16	1	5
371	Costruzione e riparazione di strumenti di precisione, di apparecchi di misura e di controllo	3	3	2	4	—	—	—	—	1	5
372	Costruzione di apparecchi e materiale medico-chirurgico	36	34	17	34	5	15	4	16	—	—
373	Costruzione e riparazione di strumenti ottici e di apparecchiature fotografiche	1	1	—	—	—	—	—	—	—	—
374	Costruzione di orologi e loro pezzi staccati	—	—	—	—	—	—	—	—	—	—
4	Industrie manifatturiere alimentari, tessili, delle pelli e cuoio, dell'abbigliamento, del legno, mobilio e altre industrie manifatturiere	1.154	1.152	398	796	176	528	98	392	98	490
41	Industrie alimentari di base	41	41	60	120	29	87	13	52	10	50
411	Industria dei grassi vegetali e animali	1	1	1	2	—	—	—	—	1	5

e per ramo, classe e sottoclasse di attività economica

CON ADDETTI										TOTALE		N. Classifi- cazione
6 - 9		10 - 14		15 - 19		20 - 49		50 e oltre		Unità locali	Addetti	
Unità locali	Addetti	Unità locali	Addetti	Unità locali	Addetti	Unità locali	Addetti	Unità locali	Addetti			
18	138	5	61	1	19	—	—	—	—	51	280	322
2	13	—	—	—	—	—	—	—	—	4	16	323
2	15	3	35	—	—	—	—	—	—	15	68	324
2	16	8	87	1	16	—	—	—	—	23	146	325
—	—	1	10	—	—	—	—	—	—	5	18	326
1	8	—	—	—	—	—	—	—	—	4	17	327
4	31	5	59	—	—	—	—	—	—	58	176	328
1	9	1	12	—	—	—	—	—	—	10	34	33
1	9	1	12	—	—	—	—	—	—	10	34	330
24	181	11	128	2	34	—	—	—	—	154	570	34
—	—	1	11	—	—	—	—	—	—	2	14	341
4	35	2	25	1	19	—	—	—	—	35	134	342
9	61	1	13	—	—	—	—	—	—	24	100	343
—	—	—	—	—	—	—	—	—	—	7	15	344
5	42	2	23	1	15	—	—	—	—	39	132	345
1	8	1	12	—	—	—	—	—	—	7	31	346
—	—	—	—	—	—	—	—	—	—	5	9	347
5	35	4	44	—	—	—	—	—	—	35	135	348
2	15	—	—	1	15	—	—	—	—	7	41	35
—	—	—	—	—	—	—	—	—	—	—	—	351
—	—	—	—	—	—	—	—	—	—	—	—	352
2	15	—	—	1	15	—	—	—	—	7	41	353
2	17	—	—	—	—	—	—	—	—	3	19	36
—	—	—	—	—	—	—	—	—	—	—	—	361
—	—	—	—	—	—	—	—	—	—	—	—	362
2	17	—	—	—	—	—	—	—	—	3	19	363
—	—	—	—	—	—	—	—	—	—	—	—	364
—	—	—	—	—	—	—	—	—	—	—	—	365
4	26	—	—	1	15	—	—	—	—	74	153	37
—	—	—	—	—	—	—	—	—	—	6	12	371
4	26	—	—	1	15	—	—	—	—	67	140	372
—	—	—	—	—	—	—	—	—	—	1	1	373
—	—	—	—	—	—	—	—	—	—	—	—	374
178	1.283	103	1.192	29	476	3	111	1	56	2.238	6.476	4
13	91	9	100	—	—	—	—	—	—	175	541	41
1	6	—	—	—	—	—	—	—	—	4	14	411

segue TAV. 6B - Unità locali artigiane per numero di addetti

N. Classificazione	RAMI, CLASSI E SOTTOCLASSI DI ATTIVITÀ ECONOMICA	UNITÀ LOCALI									
		fino a 1		2		3		4		5	
		Unità locali	Addetti	Unità locali	Addetti	Unità locali	Addetti	Unità locali	Addetti	Unità locali	Addetti
412	Industria della macellazione del bestiame, preparazione e conservazione della carne	8	8	13	26	6	18	1	4	4	20
413	Industria casearia	1	1	2	4	1	3	3	12	—	—
414	Industria trasformazione e conservazione frutta, ortaggi e funghi	—	—	1	2	1	3	1	4	—	—
415	Industria della lavorazione e conservazione del pesce e di altri prodotti alimentari marini	1	1	—	—	1	3	—	—	—	—
416	Industria della lavorazione delle granaglie	17	17	9	18	2	6	1	4	—	—
417	Industria delle paste alimentari	5	5	4	8	—	—	2	8	—	—
418	Industria dei prodotti amidacei	—	—	—	—	—	—	—	—	—	—
419	Industria della panificazione, pasticceria e biscotti	8	8	30	60	18	54	5	20	5	25
42	Industrie dello zucchero, delle bevande, di altri prodotti alimentari e del tabacco	6	6	9	18	1	3	10	40	5	25
421	Industria del cacao, cioccolato, caramelle e gelati	3	3	—	—	1	3	—	—	—	—
422	Industria dei prodotti alimentari per zootecnia	—	—	2	4	—	—	2	8	2	10
423	Industria di prodotti alimentari vari	3	3	7	14	—	—	8	32	2	10
424	Industria dell'alcool etilico, di acquaviti e liquori	—	—	—	—	—	—	—	—	—	—
425	Industria del vino	—	—	—	—	—	—	—	—	1	5
427	Industria della birra e del malto	—	—	—	—	—	—	—	—	—	—
428	Industria idrominerale e delle bevande analcoliche	—	—	—	—	—	—	—	—	—	—
429	Industria del tabacco	—	—	—	—	—	—	—	—	—	—
43	Industrie tessili	115	115	15	30	7	21	4	16	5	25
431	Industria laniera	1	1	3	6	—	—	—	—	—	—
432	Industria cotoniera	2	2	—	—	—	—	—	—	—	—
433	Industria della seta e delle fibre chimiche assimilate	1	1	—	—	—	—	—	—	—	—
434	Industria canapa, lino, ramiè e fibre dure	—	—	—	—	—	—	—	—	—	—
435	Industria della juta	2	2	—	—	—	—	—	—	—	—
436	Industria della maglia, maglieria e calze	87	87	8	16	6	18	3	12	3	15
437	Industria del perfezionamento dei tessuti	4	4	—	—	—	—	—	—	—	—
438	Industria per la produzione di arazzi, tappeti, copripavimento, linoleum e tele cerate	—	—	—	—	—	—	—	—	—	—
439	Altre industrie tessili	18	18	4	8	1	3	1	4	2	10
44	Industrie delle pelli e del cuoio	18	18	10	20	3	9	1	4	5	25
441	Concia e tintura delle pelli e del cuoio	7	7	3	6	—	—	1	4	—	—
442	Produzione di articoli in cuoio e affini	11	11	7	14	3	9	—	—	5	25
45	Industrie delle calzature, di articoli d'abbigliamento e di biancheria per la casa	475	474	77	154	26	78	18	72	19	95
451	Produzione a macchina di calzature	5	5	3	6	2	6	1	4	—	—
452	Produzione a mano e su misura di calzature	1	1	—	—	—	—	—	—	—	—
453	Confezione in serie articoli abbigliamento	110	110	15	30	15	45	8	32	8	40
454	Confezione su misura di vestiario e biancheria; modisterie	286	285	29	58	2	6	3	12	6	30
455	Confezione di altri articoli tessili	60	60	21	42	3	9	1	4	3	15
456	Confezione di pellicce	13	13	9	18	4	12	5	20	2	10
46	Industrie del legno e del mobile in legno	334	333	146	292	66	198	28	112	31	155
461	Segazione e preparazione industriale del legno	24	24	8	16	4	12	2	8	6	30
462	Produzione di prodotti semifiniti in legno	—	—	—	—	3	9	—	—	1	5
463	Produzione in serie di elementi di carpenteria, falegnameria e pavimenti in legno	157	157	80	160	31	93	15	60	13	65
464	Costruzione di imballaggi in legno	3	3	3	6	4	12	—	—	1	5
465	Costruzione di altri oggetti in legno	36	35	11	22	9	27	3	12	2	10
466	Produzione di articoli in sughero, paglia, giunco e vimini; produzione di spazzole e pennelli	3	3	9	18	3	9	—	—	3	15
467	Industria del mobile e dell'arredamento in legno	111	111	35	70	12	36	8	32	5	25
47	Industrie della carta; stampa ed editoria	33	33	26	52	17	51	12	48	7	35
471	Produzione della pasta-carta, della carta e del cartone	—	—	1	2	—	—	—	—	—	—
472	Trasformazione della carta e del cartone, fabbricazione di articoli in carta, cartone e ovatta di cellulosa	6	6	7	14	3	9	1	4	2	10
473	Stampa e industrie affini	23	23	15	30	11	33	10	40	5	25
474	Editoria	4	4	3	6	3	9	1	4	—	—
48	Industrie della gomma e dei manufatti di materie plastiche	43	43	25	50	17	51	9	36	11	55
481	Industria della gomma	2	2	3	6	1	3	—	—	—	—
482	Ricostruzione, vulcanizzazione, riparazione pneumatici	9	9	7	14	4	12	2	8	3	15
483	Industria dei prodotti delle materie plastiche	32	32	15	30	12	36	7	28	8	40

e per ramo, classe e sottoclasse di attività economica

CON ADDETTI										TOTALE		N. Classifi- cazione
6 - 9		10 - 14		15 - 19		20 - 49		50 e oltre		Unità locali	Addetti	
Unità locali	Addetti	Unità locali	Addetti	Unità locali	Addetti	Unità locali	Addetti	Unità locali	Addetti	Unità locali	Addetti	
5	37	2	21	—	—	—	—	—	—	39	134	412
2	15	2	22	—	—	—	—	—	—	11	57	413
1	6	—	—	—	—	—	—	—	—	4	15	414
—	—	—	—	—	—	—	—	—	—	2	4	415
1	8	2	23	—	—	—	—	—	—	32	76	416
—	—	—	—	—	—	—	—	—	—	11	21	417
—	—	—	—	—	—	—	—	—	—	—	—	418
3	19	3	34	—	—	—	—	—	—	72	220	419
6	50	1	12	—	—	—	—	—	—	38	154	42
3	24	1	12	—	—	—	—	—	—	8	42	421
2	17	—	—	—	—	—	—	—	—	8	39	422
1	9	—	—	—	—	—	—	—	—	21	68	423
—	—	—	—	—	—	—	—	—	—	—	—	424
—	—	—	—	—	—	—	—	—	—	1	5	425
—	—	—	—	—	—	—	—	—	—	—	—	427
—	—	—	—	—	—	—	—	—	—	—	—	428
—	—	—	—	—	—	—	—	—	—	—	—	429
22	165	7	79	3	52	—	—	—	—	178	503	43
—	—	—	—	—	—	—	—	—	—	4	7	431
—	—	—	—	—	—	—	—	—	—	2	2	432
—	—	—	—	—	—	—	—	—	—	1	1	433
—	—	—	—	—	—	—	—	—	—	—	—	434
—	—	—	—	—	—	—	—	—	—	2	2	435
14	109	7	79	3	52	—	—	—	—	131	388	436
—	—	—	—	—	—	—	—	—	—	4	4	437
—	—	—	—	—	—	—	—	—	—	—	—	438
8	56	—	—	—	—	—	—	—	—	34	99	439
2	12	—	—	—	—	—	—	—	—	39	88	44
—	—	—	—	—	—	—	—	—	—	11	17	441
2	12	—	—	—	—	—	—	—	—	28	71	442
56	400	56	653	15	239	2	70	—	—	744	2.235	45
2	12	4	50	2	31	—	—	—	—	19	114	451
—	—	—	—	—	—	—	—	—	—	1	1	452
24	169	33	384	12	193	1	21	—	—	226	1.024	453
12	91	12	141	1	15	1	49	—	—	352	687	454
11	80	6	68	—	—	—	—	—	—	105	278	455
7	48	1	10	—	—	—	—	—	—	41	131	456
39	274	8	93	8	136	1	41	1	56	662	1.690	46
2	13	—	—	—	—	—	—	—	—	46	103	461
—	—	1	11	—	—	—	—	—	—	5	25	462
15	102	3	36	2	32	—	—	—	—	316	705	463
4	29	1	11	—	—	—	—	—	—	16	66	464
5	34	1	13	—	—	—	—	—	—	67	153	465
1	8	—	—	1	17	—	—	—	—	20	70	466
12	88	2	22	5	87	1	41	1	56	192	568	467
25	181	11	133	3	49	—	—	—	—	134	582	47
1	8	—	—	1	15	—	—	—	—	3	25	471
4	30	3	36	—	—	—	—	—	—	26	109	472
20	143	8	97	2	34	—	—	—	—	94	425	473
—	—	—	—	—	—	—	—	—	—	11	23	474
8	57	7	76	—	—	—	—	—	—	120	368	48
1	6	1	11	—	—	—	—	—	—	8	28	481
1	7	—	—	—	—	—	—	—	—	26	65	482
6	44	6	65	—	—	—	—	—	—	86	275	483

segue TAV. 6B - Unità locali artigiane per numero di addetti

N. Classificazione	RAMI, CLASSI E SOTTOCLASSI DI ATTIVITÀ ECONOMICA	UNITÀ LOCALI									
		fino a 1		2		3		4		5	
		Unità locali	Addetti	Unità locali	Addetti	Unità locali	Addetti	Unità locali	Addetti	Unità locali	Addetti
49	Industrie manifatturiere diverse	89	89	30	60	10	30	3	12	5	25
491	Produzione di oreficeria, argenteria, bigiotteria e taglio delle pietre preziose	22	22	6	12	2	6	1	4	1	5
492	Costruzione di strumenti musicali e relativi accessori	34	34	5	10	1	3	2	8	1	5
493	Laboratori fotografici e cinematografici	12	12	7	14	2	6	—	—	—	—
494	Costruzione di giochi, giocattoli e articoli sportivi	5	5	2	4	3	9	—	—	1	5
495	Altre industrie manifatturiere non altrove classificate	3	3	4	8	1	3	—	—	—	—
496	Industria del confezionamento	13	13	6	12	1	3	—	—	2	10
5	Industrie delle costruzioni e delle installazioni di impianti per l'edilizia	1.606	1.601	390	780	189	567	148	592	101	505
50	Edilizia e genio civile	1.606	1.601	390	780	189	567	148	592	101	505
501	Costruzioni edili - restauro e manutenzione di fabbricati	777	774	186	372	110	330	98	392	76	380
502	Genio civile	12	11	7	14	3	9	3	12	1	5
503	Installazione di impianti per l'edilizia	314	313	121	242	50	150	35	140	12	60
504	Attività di finiture dell'edilizia	503	503	76	152	26	78	12	48	12	60
6	Commercio, pubblici esercizi e alberghi; riparazioni di beni di consumo e di veicoli	537	536	229	458	81	243	41	164	34	170
6B	Riparazioni di beni di consumo e di veicoli	537	536	229	458	81	243	41	164	34	170
67	Riparazioni di beni di consumo e di veicoli	537	536	229	458	81	243	41	164	34	170
671	Riparazioni di autoveicoli e biciclette	286	286	175	350	68	204	36	144	31	155
672	Riparazioni di calzature e articoli in cuoio	96	96	11	22	—	—	—	—	—	—
673	Riparazioni elettrodomestici, radio-televisori, giradischi	75	75	28	56	10	30	5	20	1	5
674	Riparazioni di orologi e gioiellerie	33	32	4	8	—	—	—	—	—	—
675	Riparazioni non altrove classificate	47	47	11	22	3	9	—	—	2	10
7	Trasporti e comunicazioni	744	743	142	284	43	129	24	96	10	50
71	Ferrovie	—	—	—	—	—	—	—	—	—	—
710	Ferrovie	—	—	—	—	—	—	—	—	—	—
72	Altri trasporti terrestri	720	720	133	266	40	120	22	88	9	45
721	Metropolitane, tranvie e servizi regolari d'autobus	—	—	—	—	—	—	—	—	1	5
722	Trasporti su strada di viaggiatori	67	67	5	10	—	—	1	4	—	—
723	Trasporti su strada di merci	653	653	128	256	40	120	21	84	8	40
725	Trasporti con impianti a fune	—	—	—	—	—	—	—	—	—	—
73	Trasporti fluviali, lacuali e lagunari	1	1	—	—	—	—	—	—	—	—
730	Trasporti fluviali, lacuali e lagunari	1	1	—	—	—	—	—	—	—	—
76	Attività connesse ai trasporti	23	22	9	18	3	9	2	8	1	5
761	Attività connesse ai trasporti terrestri	23	22	9	18	3	9	2	8	1	5
762	Attività connesse ai trasporti di navigazione interna	—	—	—	—	—	—	—	—	—	—
763	Attività connesse ai trasporti marittimi ed al cabotaggio	—	—	—	—	—	—	—	—	—	—
77	Agenzie di viaggio, intermediari dei trasporti, magazzini di custodia e depositi	—	—	—	—	—	—	—	—	—	—
772	Intermediari dei trasporti	—	—	—	—	—	—	—	—	—	—
8	Credito e assicurazione, servizi prestati alle imprese; noleggio	7	7	6	12	2	6	—	—	1	5
8B	Servizi prestati alle imprese; noleggio	7	7	6	12	2	6	—	—	1	5
83	Ausiliari finanziari e delle assicurazioni, affari immobiliari, servizi prestati alle imprese	5	5	3	6	1	3	—	—	—	—
839	Altri servizi prestati alle imprese	5	5	3	6	1	3	—	—	—	—
84	Noleggio di beni mobili	2	2	3	6	1	3	—	—	1	5
841	Noleggio di macchinari e di attrezzature agricole	2	2	3	6	1	3	—	—	1	5
842	Noleggio di macchinari e di attrezzature per l'edilizia	—	—	—	—	—	—	—	—	—	—
9	Pubblica amministrazione; servizi pubblici e privati	768	766	244	488	50	150	22	88	9	45
9B	Servizi pubblici e privati	768	766	244	488	50	150	22	88	9	45
92	Servizi d'igiene pubblica ed amministrazione di cimiteri	17	17	3	6	2	6	2	8	1	5
921	Servizi di nettezza urbana e di disinfestazione	—	—	1	2	1	3	—	—	—	—
922	Amministrazione dei cimiteri	—	—	—	—	—	—	—	—	—	—
923	Servizi di pulizia	17	17	2	4	1	3	2	8	1	5
98	Servizi personali	751	749	241	482	48	144	20	80	8	40
981	Servizi di lavanderia, tintoria e affini	116	116	59	118	9	27	4	16	1	5
982	Servizi per l'igiene e l'estetica della persona	614	613	171	342	34	102	11	44	6	30
983	Studi e laboratori fotografici	13	13	8	16	1	3	1	4	—	—
984	Servizi personali non altrove classificati	8	7	3	6	4	12	4	16	1	5
	TOTALE	5.420	5.403	1.692	3.384	687	2.061	454	1.816	321	1.605

e per ramo, classe e sottoclasse di attività economica

CON ADDETTI										TOTALE		N. Classifi- cazione
6 - 9		10 - 14		15 - 19		20 - 49		50 e oltre		Unità locali	Addetti	
Unità locali	Addetti	Unità locali	Addetti	Unità locali	Addetti	Unità locali	Addetti	Unità locali	Addetti	Unità locali	Addetti	
7	53	4	46	—	—	—	—	—	—	148	315	49
1	8	2	22	—	—	—	—	—	—	35	79	491
2	14	—	—	—	—	—	—	—	—	45	74	492
—	—	—	—	—	—	—	—	—	—	21	32	493
1	7	1	13	—	—	—	—	—	—	13	43	494
1	9	1	11	—	—	—	—	—	—	10	34	495
2	15	—	—	—	—	—	—	—	—	24	53	496
160	1.120	38	415	2	31	1	35	1	57	2.636	5.703	5
160	1.120	38	415	2	31	1	35	1	57	2.636	5.703	50
122	859	28	304	1	15	1	35	1	57	1.400	3.518	501
3	19	1	10	—	—	—	—	—	—	30	80	502
25	174	8	91	1	16	—	—	—	—	566	1.186	503
10	68	1	10	—	—	—	—	—	—	640	919	504
40	296	7	75	2	34	—	—	—	—	971	1.976	6
40	296	7	75	2	34	—	—	—	—	971	1.976	6B
40	296	7	75	2	34	—	—	—	—	971	1.976	67
38	283	7	75	2	34	—	—	—	—	643	1.531	671
—	—	—	—	—	—	—	—	—	—	107	118	672
2	13	—	—	—	—	—	—	—	—	121	199	673
—	—	—	—	—	—	—	—	—	—	37	40	674
—	—	—	—	—	—	—	—	—	—	63	88	675
10	64	—	—	—	—	—	—	—	—	973	1.366	7
—	—	—	—	—	—	—	—	—	—	—	—	71
—	—	—	—	—	—	—	—	—	—	—	—	710
9	55	—	—	—	—	—	—	—	—	933	1.294	72
—	—	—	—	—	—	—	—	—	—	1	5	721
—	—	—	—	—	—	—	—	—	—	73	81	722
9	55	—	—	—	—	—	—	—	—	859	1.208	723
—	—	—	—	—	—	—	—	—	—	—	—	725
—	—	—	—	—	—	—	—	—	—	1	1	73
—	—	—	—	—	—	—	—	—	—	1	1	730
—	—	—	—	—	—	—	—	—	—	38	62	76
—	—	—	—	—	—	—	—	—	—	38	62	761
—	—	—	—	—	—	—	—	—	—	—	—	762
—	—	—	—	—	—	—	—	—	—	—	—	763
.1	9	—	—	—	—	—	—	—	—	1	9	77
1	9	—	—	—	—	—	—	—	—	1	9	772
—	—	—	—	—	—	—	—	—	—	16	30	8
—	—	—	—	—	—	—	—	—	—	16	30	8B
—	—	—	—	—	—	—	—	—	—	9	14	83
—	—	—	—	—	—	—	—	—	—	9	14	839
—	—	—	—	—	—	—	—	—	—	7	16	84
—	—	—	—	—	—	—	—	—	—	7	16	841
—	—	—	—	—	—	—	—	—	—	—	—	842
14	96	11	121	—	—	1	25	—	—	1.119	1.779	9
14	96	11	121	—	—	1	25	—	—	1.119	1.779	9B
2	16	7	72	—	—	1	25	—	—	35	155	92
—	—	—	—	—	—	—	—	—	—	2	5	921
—	—	—	—	—	—	—	—	—	—	—	—	922
2	16	7	72	—	—	1	25	—	—	33	150	923
12	80	4	49	—	—	—	—	—	—	1.084	1.624	98
4	31	3	36	—	—	—	—	—	—	196	349	981
8	49	1	13	—	—	—	—	—	—	845	1.193	982
—	—	—	—	—	—	—	—	—	—	23	36	983
—	—	—	—	—	—	—	—	—	—	20	46	984
586	4.217	263	2.989	51	833	7	214	2	113	9.483	22.635	

segue TAV. 7 - Addetti alle unità locali per categoria posizionale, sesso, ramo, classe e sottoclasse di attività economica

N. Classificazione	RAMI, CLASSI E SOTTOCLASSI DI ATTIVITÀ ECONOMICA	IMPRENDITORI, TITOLARI, SOCI DI COOPERATIVA		FAMILIARI COADIUVANTI		DIRIGENTI, IMPIEGATI E CATEGORIE SPECIALI		OPERAI E ALTRI		TOTALE	
		MF	M	MF	M	MF	M	MF	M	MF	M
247	Industria del vetro	16	13	2	1	13	9	21	21	52	44
248	Produzione di prodotti in ceramica	13	6	3	2	8	5	86	52	110	65
25	Industrie chimiche	96	80	6	2	292	195	617	508	1.011	785
251	Produzione di prodotti chimici di base	25	22	2	1	94	71	293	243	414	337
255	Produzione mastici, pitture, vernici e inchiostri da stampa	24	19	1	1	41	19	90	74	156	113
256	Produzione di altri prodotti chimici principalmente destinati all'industria e all'agricoltura	27	24	2	—	135	96	179	163	343	283
257	Produzione di prodotti farmaceutici	—	—	—	—	—	—	—	—	—	—
258	Produzione di sapone e detersivi sintetici nonchè di altri prodotti per l'igiene del corpo e di profumeria	16	12	1	—	14	5	40	21	71	38
259	Produzione di altri prodotti chimici	4	3	—	—	8	4	15	7	27	14
26	Industria produzione di fibre artificiali e sintetiche	4	3	—	—	116	84	829	648	949	735
260	Industria della produzione di fibre artificiali e sintetiche	4	3	—	—	116	84	829	648	949	735
3	Industrie manifatturiere per la lavorazione e la trasformazione dei metalli; meccanica di precisione	2.183	1.903	332	182	2.309	1.572	11.074	9.074	15.898	12.731
31	Industria della costruzione di prodotti in metallo	1.301	1.163	198	110	474	274	3.668	3.225	5.641	4.772
311	Fonderie	18	12	5	2	26	15	221	177	270	206
312	Fucinataura, stampaggio, imbutitura, tranciatura e lavorazione a sbalzo	24	21	9	5	4	1	59	44	96	71
313	Seconda trasf., trattamento e rivestimento dei metalli	311	276	48	16	86	48	712	664	1.157	1.004
314	Costruzione e installazione di carpenteria metallica	357	322	40	28	188	126	1.374	1.358	1.959	1.834
315	Costruzione e installazione di caldaie e serbatoi	22	19	2	1	45	29	174	174	243	223
316	Costruzione di utensili e articoli finiti in metallo	152	113	16	5	96	47	775	504	1.039	669
319	Officine meccaniche non altrove classificate	417	400	78	53	29	8	353	304	877	765
32	Industria della costruzione e dell'installazione di macchine e di materiale meccanico	451	403	64	31	802	589	3.000	2.827	4.317	3.850
321	Costruzione o montaggio di macchine e attrezzature per l'agricoltura e la zootecnia	102	95	21	12	150	108	687	683	960	898
322	Costruzione di macchine utensili per la lavorazione dei metalli; di utensileria per macchine utensili e operatrici	132	107	12	2	182	142	690	664	1.016	915
323	Costruzione e installazione di macchine tessili e loro accessori; costruzione di macchine e installazione di impianti per il trattamento ausiliario dei tessili; costruzione di macchine per cucire e maglieria	8	7	—	—	1	—	7	7	16	14
324	Costruzione e installazione di macchine e apparecchi per le industrie alimentari, chimiche e affini	37	34	4	3	292	226	619	614	952	877
325	Costruzione e installazione macchine industria estrattiva, lavorazione minerali non metalliferi, genio civile ed edilizia, industrie siderurgiche e fonderie; apparecchi per impianti sollevamento e trasporto	50	49	7	6	99	68	383	379	539	502
326	Costruzione di organi di trasmissione	12	9	4	2	13	6	106	106	135	123
327	Costruzione e installazione macchine per lavorazione legno, carta, cuoio, pelli e calzature; costruzione apparecchiature igienico-sanitarie e per lavanderia e stireria	24	20	—	—	29	23	155	146	208	189
328	Costruzione, installazione e riparazione di altre macchine e apparecchi meccanici	86	82	16	6	36	16	353	228	491	332
33	Industria della costruzione, installazione e riparazione di macchine per ufficio, di macchine e di impianti per l'elaborazione dei dati	17	11	1	—	304	210	1.165	832	1.487	1.053
330	Costruzione, installazione e riparazione di macchine per ufficio, macchine ed impianti per l'elaborazione dei dati	17	11	1	—	304	210	1.165	832	1.487	1.053
34	Industria della costruzione, installazione di impianti e riparazione di materiale elettrico ed elettronico	288	214	46	29	460	312	2.247	1.307	3.041	1.862
341	Produzione di fili e cavi elettrici	9	9	—	—	9	4	24	19	42	32
342	Costruzione di motori, generatori, trasformatori, interruttori ed altro materiale elettrico e dielettrico	68	50	8	6	215	147	1.075	566	1.366	769
343	Costruzione di apparecchiature elettriche per mezzi di trasporto e per uso industriale; di pile e accumulatori	51	39	5	3	50	38	210	167	316	247
344	Costruzione di apparecchi elettrici di misura; apparecchi per telecomunicazioni ed apparecchi elettromedicali	11	9	1	—	4	2	12	10	28	21
345	Costruzione o montaggio di apparecchi radio riceventi, televisori, di apparecchi elettroacustici; costruzione di sistemi per il controllo dei processi industriali e di componenti elettronici	66	38	10	7	128	85	529	211	733	341
346	Costruzione di apparecchi elettrodomestici	12	9	5	—	1	—	13	4	31	18
347	Produzione di materiale elettrico di illuminazione	8	7	3	2	8	4	34	16	53	29
348	Lavori di impianto tecnico; montaggio e riparazione di impianti di apparecchiature elettriche ed elettroniche	63	53	14	6	45	32	350	314	472	405
35	Industria della costruzione e montaggio di autoveicoli, carrozzerie, parti ed accessori	12	12	6	2	135	104	469	438	622	556
351	Costruzione e montaggio di autoveicoli e costruzione dei relativi motori	—	—	—	—	—	—	—	—	—	—
352	Costruzione di carrozzerie e rimorchi	1	1	—	—	59	53	211	209	271	263
353	Costruzione parti ed accessori per autoveicoli e rimorchi	11	11	6	2	76	51	258	229	351	293
36	Industria della costruzione di altri mezzi di trasporto	16	15	—	—	58	36	264	235	338	286
361	Costruzione navale, riparazione e manutenzione di navi	2	2	—	—	10	9	70	68	82	79

segue TAV. 7 - Addetti alle unità locali per categoria posizionale, sesso, ramo, classe e sottoclasse di attività economica

N. Classificazione	RAMI, CLASSI E SOTTOCLASSI DI ATTIVITÀ ECONOMICA	IMPRENDITORI, TITOLARI, SOCI DI COOPERATIVA		FAMILIARI COADIUVANTI		DIRIGENTI, IMPIEGATI E CATEGORIE SPECIALI		OPERAI E ALTRI		TOTALE	
		MF	M	MF	M	MF	M	MF	M	MF	M
362	Costruzione di materiale rotabile a scartamento normale e a scartamento ridotto per servizio pubblico	4	4	—	—	10	4	36	36	50	44
363	Costruzione e montaggio cicli, motocicli e parti staccate	10	9	—	—	38	23	158	131	206	163
364	Costruzione e riparazione di aeroplani	—	—	—	—	—	—	—	—	—	—
365	Costruzione mezzi di trasporto non altrove classificati	—	—	—	—	—	—	—	—	—	—
37	Industria della costruzione di strumenti e di apparecchi di precisione, medico-chirurgici, ottici ed affini; orologeria	98	85	17	10	76	47	261	210	452	352
371	Costruzione e riparazione di strumenti di precisione, di apparecchi di misura e di controllo	16	12	1	1	47	36	122	104	186	153
372	Costruzione di apparecchi e materiale medico-chirurgico	78	69	16	9	29	11	135	103	258	192
373	Costruzione e riparazione di strumenti ottici e di apparecchiature fotografiche	1	1	—	—	—	—	—	—	1	1
374	Costruzione di orologi e loro pezzi staccati	3	3	—	—	—	—	4	3	7	6
4	Industrie manifatturiere alimentari, tessili, delle pelli e cuoio, dell'abbigliamento, del legno, mobilio e altre industrie manifatturiere	3.514	2.402	717	288	2.428	1.431	17.377	7.596	24.036	11.717
41	Industrie alimentari di base	405	367	167	61	785	508	3.958	2.845	5.315	3.781
411	Industria dei grassi vegetali e animali	12	11	3	1	165	113	433	367	613	492
412	Industria della macellazione del bestiame, preparazione e conservazione della carne	163	156	51	26	307	188	1.673	1.268	2.194	1.638
413	Industria casearia	38	32	10	4	196	132	1.122	806	1.366	974
414	Industria della trasformazione e conservazione di frutta, ortaggi e funghi	6	5	2	—	3	3	16	5	27	13
415	Industria della lavorazione e conservazione del pesce e di altri prodotti alimentari marini	2	1	1	—	—	—	1	—	4	1
416	Industria della lavorazione delle granaglie	58	56	19	4	61	44	144	107	282	211
417	Industria delle paste alimentari	19	10	7	3	39	22	129	88	194	123
418	Industria dei prodotti amidacei	—	—	—	—	—	—	—	—	—	—
419	Industria della panificazione, pasticceria e biscotti	107	96	74	23	14	6	440	204	635	329
42	Industria dello zucchero, delle bevande, di altri prodotti alimentari e del tabacco	89	72	21	6	422	249	1.085	553	1.617	880
420	Industria della produzione e raffinazione dello zucchero	—	—	—	—	—	—	—	—	—	—
421	Industria del cacao, cioccolato, caramelle e gelati	22	20	2	1	323	192	777	286	1.124	499
422	Industria dei prodotti alimentari per zootecnia	25	22	3	1	58	32	169	162	255	217
423	Industria di prodotti alimentari vari	32	21	14	4	12	8	35	18	93	51
424	Industria dell'alcool etilico, di acquaviti e liquori	2	2	1	—	—	—	1	1	4	3
425	Industria del vino	6	5	1	—	28	17	102	85	137	107
427	Industria della birra e del malto	—	—	—	—	—	—	—	—	—	—
428	Industria idrominerale e delle bevande analcoliche	2	2	—	—	1	—	1	1	4	3
429	Industria del tabacco	—	—	—	—	—	—	—	—	—	—
43	Industrie tessili	307	101	49	16	214	111	1.886	388	2.456	616
431	Industria laniera	7	3	2	—	—	—	4	3	13	6
432	Industria cotoniera	2	—	—	—	—	—	—	—	2	—
433	Industria della seta e delle fibre chimiche assimilate	8	4	1	1	38	21	297	146	344	172
434	Industria canapa, lino, ramiè e fibre dure	1	1	—	—	—	—	2	2	3	3
435	Industria della juta	2	—	—	—	—	—	—	—	2	—
436	Industria della maglia, maglieria e calze	228	63	34	12	101	47	1.116	119	1.479	241
437	Industria del perfezionamento dei tessuti	12	6	—	—	8	4	83	34	103	44
438	Industria per la produzione di arazzi, tappeti, copripavimento, linoleum e tele cerate	—	—	—	—	—	—	—	—	—	—
439	Altre industrie tessili	47	24	12	3	67	39	384	84	510	150
44	Industrie delle pelli e del cuoio	56	41	15	5	58	33	368	114	497	193
441	Concia e tintura delle pelli e del cuoio	20	17	4	2	51	31	266	106	341	156
442	Produzione di articoli in cuoio e affini	36	24	11	3	7	2	102	8	156	37
45	Industria delle calzature, di articoli d'abbigliamento e di biancheria per la casa	1.038	413	151	57	218	73	4.732	303	6.139	846
451	Produzione a macchina di calzature	57	26	9	5	27	16	498	116	591	163
452	Produzione a mano e su misura di calzature	1	1	—	—	—	—	—	—	1	1
453	Confez. in serie articoli abbigliamento e attività collegate	426	145	73	31	150	45	3.423	119	4.072	340
454	Confezione su misura di vestiario e biancheria; modisterie	360	118	35	8	15	6	291	14	701	146
455	Confezione di altri articoli tessili	148	94	25	10	11	1	414	33	598	138
456	Confezione di pellicce	46	29	9	3	15	5	106	21	176	58
46	Industrie del legno e del mobile in legno	916	868	191	97	272	182	2.002	1.532	3.381	2.679
461	Segazione e preparazione industriale del legno	67	66	14	9	13	9	46	42	140	126
462	Produzione di prodotti semifiniti in legno	26	23	5	2	98	83	674	501	803	609
463	Produzione in serie di elementi di carpenteria, falegnameria e pavimenti in legno	394	391	78	53	39	25	377	350	888	819
464	Costruzione di imballaggi in legno	45	42	12	2	29	20	239	200	325	264
465	Costruzione di altri oggetti in legno	100	91	19	7	29	11	187	126	335	235
466	Produzione di articoli in sughero, paglia, giunco e vimini; produzione di spazzole e pennelli	31	21	14	2	11	6	78	9	134	38
467	Industria del mobile e dell'arredamento in legno	253	234	49	22	53	28	401	304	756	588
47	Industrie della carta; stampa ed editoria	290	229	43	14	220	134	1.612	1.090	2.165	1.467
471	Produzione della pasta-carta, della carta e del cartone	7	4	4	2	16	12	73	44	100	62

segue TAV. 7 - Addetti alle unità locali per categoria posizionale, sesso, ramo, classe e sottoclasse di attività economica

N. Classificazione	RAMI, CLASSI E SOTTOCLASSI DI ATTIVITÀ ECONOMICA	IMPRENDITORI, TITOLARI, SOCI DI COOPERATIVA		FAMILIARI COADIUVANTI		DIRIGENTI, IMPIEGATI E CATEGORIE SPECIALI		OPERAI E ALTRI		TOTALE	
		MF	M	MF	M	MF	M	MF	M	MF	M
472	Trasformazione della carta e del cartone, fabbricazione di articoli in carta, cartone e ovatta di cellulosa	63	47	10	4	110	69	857	516	1.040	636
473	Stampa e industrie affini	189	151	27	8	81	48	680	528	977	735
474	Editoria	31	27	2	—	13	5	2	2	48	34
48	Industria della gomma e dei manufatti di materie plastiche	217	175	49	20	182	117	1.214	606	1.662	918
481	Industria della gomma	16	13	6	—	6	5	35	24	63	42
482	Ricostruzione, vulcanizzazione e riparazione pneumatici	42	40	10	6	18	11	87	86	157	143
483	Industria dei prodotti delle materie plastiche	159	122	33	14	158	101	1.092	496	1.442	733
49	Industrie manifatturiere diverse	196	136	31	12	57	24	520	165	804	337
491	Produzione di oreficeria, argenteria, bigiotteria e taglio delle pietre preziose	43	32	4	1	8	4	180	29	235	66
492	Costruzione di strumenti musicali e relativi accessori	52	46	6	3	5	4	47	44	110	97
493	Laboratori fotografici e cinematografici	26	22	6	3	—	—	—	—	32	25
494	Costruzione di giochi, giocattoli e articoli sportivi	23	12	2	—	8	5	124	26	157	43
495	Altre industrie manifatturiere non altrove classificate	18	13	5	3	16	7	129	59	168	82
496	Industria del confezionamento	34	11	8	2	20	4	40	7	102	24
5	Industrie delle costruzioni e delle installazioni di impianti per l'edilizia	3.481	3.410	377	280	388	243	4.309	4.285	8.555	8.218
50	Edilizia e genio civile	3.481	3.410	377	280	388	243	4.309	4.285	8.555	8.218
501	Costruzioni edili - restauro e manutenzione di fabbricati	2.005	1.965	219	182	259	170	3.284	3.272	5.767	5.589
502	Genio civile	61	58	22	16	38	26	310	310	431	410
503	Installazione di impianti per l'edilizia	702	679	81	37	79	39	538	529	1.400	1.284
504	Attività di finiture dell'edilizia	713	708	55	45	12	8	177	174	957	935
6	Commercio, pubblici esercizi e alberghi; riparazioni di beni di consumo e di veicoli	11.206	7.903	4.582	1.514	3.028	1.378	3.886	2.981	22.702	13.776
6A	Commercio, pubblici esercizi e alberghi	10.023	6.744	4.424	1.438	2.957	1.352	3.267	2.364	20.671	11.898
61	Commercio all'ingrosso	1.121	1.001	397	145	1.110	616	1.207	1.080	3.835	2.842
611	Commercio all'ingrosso di materie prime agricole, di animali vivi, di materie prime tessili e di semilavorati	201	191	60	21	66	38	81	76	408	326
612	Commercio all'ingrosso di combustibili; di minerali e prodotti chimici per l'industria	48	47	10	6	106	64	136	134	300	251
613	Commercio all'ingrosso di legname, di materiale da costruzione e di articoli per installazione	123	106	42	18	137	77	204	200	506	401
614	Commercio all'ingrosso di macchine, attrezzature e veicoli	125	107	26	7	164	96	149	143	464	353
615	Commercio all'ingrosso di mobili, elettrodomestici, apparecchi radio-televisivi, casalinghi e ferramenta	95	82	19	8	128	64	105	95	347	249
616	Commercio all'ingrosso di prodotti tessili, di abbigliamento, di calzature e articoli in cuoio e pelli	57	45	27	11	61	30	36	11	181	97
617	Commercio ingrosso alimentari, bevande e tabacco	337	306	184	69	346	204	406	346	1.273	925
618	Commercio all'ingrosso di prodotti farmaceutici, sanitari, di bellezza e di detersivi	53	48	9	2	65	33	38	28	165	111
619	Commercio all'ingrosso di altri prodotti non alimentari	82	69	20	3	37	10	52	47	191	129
62	Commercio all'ingrosso di materiali vari da recupero	79	71	30	18	5	2	24	22	138	113
621	Commercio all'ingrosso di rottami metallici	64	59	22	11	5	2	19	17	110	89
622	Commercio all'ingrosso di altri prodotti di raccolta	15	12	8	7	—	—	5	5	28	24
63	Intermediari del commercio	1.042	989	116	24	75	33	44	44	1.277	1.090
631	Intermediari del commercio di materie prime agricole, di animali vivi, di materie prime tessili e di semilavorati	168	163	30	10	18	8	18	18	234	199
632	Intermediari del commercio di combustibili, minerali e prodotti chimici per la tecnica e l'industria	44	39	3	1	6	3	—	—	53	43
633	Intermediari commercio legname e materiale costruzione	38	35	5	—	7	2	—	—	50	37
634	Intermediari commercio di macchine e materiale per l'industria, il commercio, la navigazione e l'agricoltura e di veicoli	134	129	19	1	11	4	11	11	175	145
635	Intermediari commercio mobili, articoli casa e ferramenta	64	61	5	—	—	—	1	1	70	62
636	Intermediari del commercio di prodotti tessili, di abbigliamento, di calzature e articoli in cuoio	55	55	2	—	—	—	—	—	57	55
637	Intermediari commercio alimentari, bevande e tabacco	258	246	29	8	19	8	12	12	318	274
638	Intermediari del commercio specializzato di altri prodotti	237	221	19	3	9	6	1	1	266	231
639	Intermediari del commercio di prodotti diversi, attività associate senza prevalenza	44	40	4	1	5	2	1	1	54	44
64	Commercio al minuto di prodotti alimentari, di articoli di abbigliamento, di arredamento e per la casa; farmacie	5.010	3.101	2.385	681	1.113	428	890	533	9.398	4.743
641	Commercio al minuto di prodotti ortofrutticoli e lattiero-caseari; di carne, pesce e pasticceria	2.120	1.419	1.223	327	110	53	325	212	3.778	2.011
642	Commercio al minuto di bevande, oli e di altri prodotti alimentari non altrove classificati; tabaccherie	649	374	324	102	349	160	118	75	1.440	711
643	Farmacie	78	55	43	10	120	56	24	17	265	138
644	Commercio al minuto articoli sanitari e prodotti di bellezza	172	79	51	12	36	12	44	24	303	127
645	Commercio al minuto di articoli di abbigliamento	943	458	331	92	250	62	123	15	1.647	627
646	Commercio al minuto di calzature e pelletteria	198	106	68	22	52	11	29	3	347	142
647	Commercio al minuto di tessuti per arredamento	43	21	12	4	7	1	12	9	74	35

segue TAV. 7 - Addetti alle unità locali per categoria posizionale, sesso, ramo, classe e sottoclasse di attività economica

N. Classificazione	RAMI, CLASSI E SOTTOCLASSI DI ATTIVITÀ ECONOMICA	IMPRENDITORI, TITOLARI, SOCI DI COOPERATIVA		FAMILIARI COADIUVANTI		DIRIGENTI, IMPIEGATI E CATEGORIE SPECIALI		OPERAI E ALTRI		TOTALE	
		MF	M	MF	M	MF	M	MF	M	MF	M
648	Commercio al minuto mobili, apparecchi per la casa	632	486	271	87	152	62	185	154	1.240	789
649	Commercio al minuto di carte da parati, di rivestimenti e apparecchi igienico-sanitari, strumenti musicali, di articoli da regalo e oggetti d'arte	175	103	62	25	37	11	30	24	304	163
65	Commercio al minuto di veicoli, natanti, carburanti, libri ed articoli vari	1.236	829	411	139	527	206	492	447	2.666	1.621
651	Commercio al minuto di automobili, motocicli e natanti	180	153	36	14	238	130	302	297	756	594
652	Commercio al minuto di carburanti e lubrificanti	259	210	75	19	9	4	42	38	385	271
653	Commercio al minuto di libri, giornali, articoli da cancelleria e forniture per ufficio	255	115	101	27	59	23	38	30	453	195
654	Commercio al minuto di articoli non altrove classificati	517	336	193	75	57	15	106	78	873	504
655	Commercio al minuto di articoli di occasione	12	6	3	2	—	—	—	—	15	8
656	Commercio al minuto di prodotti diversi con prevalenza di prodotti non alimentari	13	9	3	2	164	34	4	4	184	49
66	Pubblici esercizi ed esercizi alberghieri	1.535	753	1.085	431	127	67	610	238	3.357	1.489
661	Ristoranti	391	208	356	143	37	22	203	108	987	481
662	Bar con e senza spettacolo	1.068	498	691	273	58	28	128	58	1.945	857
664	Mense	4	3	2	2	7	1	74	11	87	17
665	Esercizi alberghieri propriamente detti	63	40	35	13	17	10	101	49	216	112
666	Vagoni letto e vagoni ristorante	—	—	—	—	—	—	—	—	—	—
667	Esercizi alberghieri complementari	9	4	1	—	8	6	104	12	122	22
6B	Riparazioni di beni di consumo e di veicoli	1.183	1.159	158	76	71	26	619	617	2.031	1.878
67	Riparazioni di beni di consumo e di veicoli	1.183	1.159	158	76	71	26	619	617	2.031	1.878
671	Riparazioni di autoveicoli e biciclette	824	807	110	62	63	23	574	573	1.571	1.465
672	Riparazioni di calzature e articoli in cuoio	110	109	11	2	—	—	3	3	124	114
673	Riparazioni elettrodomestici, radio, televisori e giradischi	140	138	24	9	5	2	35	35	204	184
674	Riparazioni di orologi e gioiellerie	37	35	4	—	1	1	1	—	43	36
675	Riparazioni non altrove classificate	72	70	9	3	2	—	6	6	89	79
7	Trasporti e comunicazioni	1.195	1.124	198	102	1.516	940	2.614	2.559	5.523	4.725
71	Ferrovie	—	—	—	—	211	184	1.498	1.461	1.709	1.645
710	Ferrovie	—	—	—	—	211	184	1.498	1.461	1.709	1.645
72	Altri trasporti terrestri	1.068	1.008	150	73	126	71	645	634	1.989	1.786
721	Metropolitane, tranvie e servizi regolari d'autobus	2	2	4	3	12	11	244	244	262	260
722	Trasporti su strada di viaggiatori	74	70	3	3	3	3	4	4	84	80
723	Trasporti su strada di merci	992	936	143	67	94	41	365	354	1.594	1.398
724	Trasporti per condotta	—	—	—	—	17	16	32	32	49	48
725	Trasporti con impianti a fune	—	—	—	—	—	—	—	—	—	—
73	Trasporti fluviali, lacuali e lagunari	2	2	—	—	3	2	3	3	8	7
730	Trasporti fluviali, lacuali e lagunari	2	2	—	—	3	2	3	3	8	7
74	Trasporti marittimi e cabotaggio	—	—	—	—	—	—	—	—	—	—
741	Trasporti marittimi internazionali	—	—	—	—	—	—	—	—	—	—
742	Trasporti marittimi in navigazione di cabotaggio	—	—	—	—	—	—	—	—	—	—
75	Trasporti aerei	—	—	—	—	—	—	—	—	—	—
750	Trasporti aerei	—	—	—	—	—	—	—	—	—	—
76	Attività connesse ai trasporti	49	45	12	9	48	33	59	59	168	146
761	Attività connesse ai trasporti terrestri	44	40	12	9	47	32	59	59	162	140
762	Attività connesse ai trasporti di navigazione interna	—	—	—	—	—	—	—	—	—	—
763	Attività connesse ai trasporti marittimi ed al cabotaggio	—	—	—	—	—	—	—	—	—	—
764	Attività connesse ai trasporti aerei	5	5	—	—	1	1	—	—	6	6
77	Agenzie di viaggio, intermediari dei trasporti, magazzini di custodia e depositi	75	68	36	20	96	64	206	199	413	351
771	Agenzie di viaggio	11	7	1	—	18	4	1	—	31	11
772	Intermediari dei trasporti	37	37	6	—	24	15	22	21	89	73
773	Magazzini di custodia e deposito e frigoriferi	27	24	29	20	54	45	183	178	293	267
79	Comunicazioni	1	1	—	—	1.032	586	203	203	1.236	790
790	Comunicazioni	1	1	—	—	1.032	586	203	203	1.236	790
8	Credito e assicurazione, servizi prestati alle imprese; noleggio	1.508	1.327	124	45	2.833	1.825	431	305	4.896	3.502
8A	Credito e assicurazione	40	40	—	—	1.732	1.502	112	65	1.884	1.607
81	Istituti di credito	39	39	—	—	1.692	1.473	112	65	1.843	1.577
811	Autorità bancarie centrali	—	—	—	—	29	19	10	10	39	29
812	Altre istituzioni monetarie	23	23	—	—	1.651	1.448	102	55	1.776	1.526
813	Istituzioni finanziarie e società di controllo	16	16	—	—	12	6	—	—	28	22
82	Assicurazione	1	1	—	—	40	29	—	—	41	30
821	Istituti di assicurazione mista	—	—	—	—	23	15	—	—	23	15
822	Istituti di assicurazione-vita e capitalizzazione	—	—	—	—	—	—	—	—	—	—
823	Istituti di assicurazione-danni, malattie, rischi diversi	1	1	—	—	17	14	—	—	18	15

segue TAV. 7 - Addetti alle unità locali per categoria posizionale, sesso, ramo, classe e sottoclasse di attività economica

N. Classificazione	RAMI, CLASSI E SOTTOCLASSI DI ATTIVITÀ ECONOMICA	IMPRENDITORI, TITOLARI, SOCI DI COOPERATIVA		FAMILIARI COADIUVANTI		DIRIGENTI, IMPIEGATI E CATEGORIE SPECIALI		OPERAI E ALTRI		TOTALE	
		MF	M	MF	M	MF	M	MF	M	MF	M
8B	Servizi prestati alle imprese; noleggio	1.468	1.287	124	45	1.101	323	319	240	3.012	1.895
83	Ausiliari finanziari e delle assicurazioni, affari immobiliari, servizi prestati alle imprese	1.437	1.259	115	39	1.099	322	306	227	2.957	1.847
831	Ausiliari finanziari	14	13	3	2	2	2	—	—	19	17
832	Ausiliari delle assicurazioni	171	149	54	15	195	34	8	6	428	204
833	Imprese immobiliari per la compravendita di immobili	157	136	4	4	39	25	3	1	203	166
834	Agenzie di mediazione per la compravendita e la locazione di immobili e terreni	48	40	1	1	10	3	3	1	62	45
835	Consulenti legali	158	147	2	—	148	14	6	1	314	162
836	Contabilità, consulenza fiscale e revisione dei conti	212	174	7	3	268	29	28	4	515	210
837	Servizi tecnici	502	471	28	7	210	115	63	42	803	635
838	Pubblicità e pubbliche relazioni	29	25	2	—	33	17	—	—	64	42
839	Altri servizi prestati alle imprese	146	104	14	7	194	83	195	172	549	366
84	Noleggio di beni mobili	31	28	9	6	2	1	13	13	55	48
841	Noleggio di macchinari e di attrezzature agricole	9	8	5	5	—	—	4	4	18	17
842	Noleggio di macchinari e di attrezzature per l'edilizia	2	1	—	—	—	—	—	—	2	1
843	Noleggio macchinari, attrezzature contabili e per ufficio, compresi i calcolatori elettronici e registratori cassa	1	1	1	—	—	—	1	1	3	2
844	Noleggio di autoveicoli stradali	1	1	2	1	1	1	2	2	6	5
845	Noleggio di altri mezzi di trasporto	1	1	—	—	—	—	—	—	1	1
846	Noleggio di beni di consumo	16	15	1	—	1	—	6	6	24	21
847	Noleggio di altri beni mobili	1	1	—	—	—	—	—	—	1	1
9	Pubblica amministrazione; servizi pubblici e privati	2.260	1.401	250	91	11.417	4.535	5.562	2.345	19.489	8.372
9A	Pubblica amministrazione	79	78	—	—	1.888	1.080	593	324	2.560	1.482
91	Pubblica amministrazione, difesa nazionale e sicurezza sociale obbligatoria	79	78	—	—	1.888	1.080	593	324	2.560	1.482
911	Organi costituzionali - amministrazione statale e locale	78	77	—	—	1.700	974	580	315	2.358	1.366
912	Giustizia	1	1	—	—	91	56	12	8	104	65
919	Sicurezza sociale obbligatoria	—	—	—	—	97	50	1	1	98	51
9B	Servizi pubblici e privati	2.181	1.323	250	91	9.529	3.455	4.969	2.021	16.929	6.890
92	Servizi d'igiene pubblica ed amministrazione di cimiteri	70	36	10	5	22	16	604	425	706	482
921	Servizi nettezza urbana, disinfestazione e servizi analoghi	6	3	3	3	10	6	217	200	236	212
922	Amministrazione dei cimiteri	3	3	—	—	9	7	117	116	129	126
923	Servizi di pulizia	61	30	7	2	3	3	270	109	341	144
93	Istruzione	81	48	15	7	5.637	1.640	925	375	6.658	2.070
931	Istruzione universitaria	—	—	—	—	—	—	—	—	—	—
932	Istruzione primaria e secondaria	10	3	—	—	4.649	1.486	708	359	5.367	1.848
933	Scuole di formazione e di perfezionamento professionale	6	5	—	—	276	126	5	4	287	135
934	Istruzione di grado preparatorio	30	7	—	—	691	22	200	1	921	30
936	Scuole di guida, pilotaggio e simili	35	33	15	7	21	6	12	11	83	57
94	Ricerca e sviluppo	3	3	—	—	5	1	—	—	8	4
940	Ricerca e sviluppo	3	3	—	—	5	1	—	—	8	4
95	Sanità e servizi veterinari	453	418	10	2	2.511	1.041	2.229	741	5.203	2.202
951	Servizi sanitari (con ricovero)	4	3	—	—	2.036	805	2.035	697	4.075	1.505
952	Altre istituzioni sanitarie (senza ricovero)	23	17	1	—	399	214	136	30	559	261
953	Studi medici privati	296	279	4	—	21	3	14	4	335	286
954	Studi dentistici	82	78	5	2	40	4	40	6	167	90
956	Servizi veterinari	48	41	—	—	15	15	4	4	67	60
96	Altri servizi sociali	80	73	13	—	1.024	554	467	136	1.584	763
961	Assistenza sociale (senza ricovero)	24	21	—	—	177	77	100	18	301	116
962	Assistenza sociale (con ricovero)	—	—	13	—	111	25	307	79	431	104
963	Organizzazioni economiche ed associazioni professionali	7	7	—	—	269	163	25	19	301	189
964	Organizzazioni sindacali dei datori di lavoro	4	4	—	—	122	54	4	—	130	58
965	Organizzazioni sindacali dei lavoratori ed altre organizzazioni sindacali	5	5	—	—	233	142	6	1	244	148
967	Enti e associazioni turistiche	6	5	—	—	2	2	1	1	9	8
968	Servizi sociali non altrove classificati	34	31	—	—	110	91	24	18	168	140
97	Servizi ricreativi ed altri servizi culturali	320	272	72	38	300	191	356	274	1.048	775
972	Distribuzione di films	—	—	—	—	—	—	—	—	—	—
973	Sale cinematografiche	35	26	10	2	12	4	41	39	98	71
974	Trasmissioni radiofoniche e televisive	25	22	3	—	37	26	14	11	79	59
975	Spettacoli	17	17	5	4	8	7	48	42	78	70
977	Biblioteche, musei, giardini botanici e zoologici	23	16	3	1	87	31	71	33	184	81
978	Enti, organizzazioni ed installazioni sportive	133	116	12	11	118	103	134	119	397	349
979	Servizi ricreativi non altrove classificati	87	75	39	20	38	20	48	30	212	145
98	Servizi personali	1.174	473	130	39	30	12	388	70	1.722	594
981	Servizi di lavanderia, tintoria e affini	226	60	48	19	15	2	137	21	426	102
982	Servizi per l'igiene e l'estetica della persona	894	371	63	11	4	2	234	34	1.195	418
983	Studi e laboratori fotografici	27	17	8	5	—	—	2	—	37	22
984	Servizi personali non altrove classificati	27	25	11	4	11	8	15	15	64	52
	TOTALE	26.141	20.210	6.664	2.559	25.822	13.302	50.885	34.273	109.512	70.344

TAV. 10 - Unità locali con forni ed apparecchi termici per ramo e classe di attività economica;

N. Classificazione	RAMI E CLASSI DI ATTIVITÀ ECONOMICA	UNITÀ LOCALI		MOTORI ELETTRICI					
		con forni e apparecchi per processi termici	che utilizzano vapore per processo	fino a 1		1 - 5		5 - 10	
				Motori	Potenza Kw	Motori	Potenza Kw	Motori	Potenza Kw
0	Agricoltura, caccia, foreste e pesca	22	12	829	466,2	1.848	4.713,9	807	5.344,4
01	Agricoltura e caccia	—	—	—	—	—	—	—	—
02	Foreste	—	—	6	3,2	7	14,0	1	8,0
03	Pesca	—	—	—	—	3	6,0	—	—
04	Attività connesse con l'agricoltura	22	12	823	463,0	1.838	4.693,9	806	5.336,4
1	Energia, gas e acqua	8	1	195	86,9	202	510,4	80	576,0
1A	Estrazione di combustibili solidi, liquidi e gassosi - industria petrolifera	5	1	96	41,5	127	336,3	64	456,0
11	Industria dell'estrazione e agglomerazione di combustibili solidi	—	—	—	—	—	—	—	—
12	Cokerie	—	—	—	—	—	—	—	—
13	Industria dell'estrazione di petrolio e gas naturali	2	—	3	1,3	5	7,8	—	—
14	Industria petrolifera	3	1	93	40,2	122	328,5	64	456,0
15	Industria dei combustibili nucleari	—	—	—	—	—	—	—	—
1B	Energia elettrica, gas e acqua	3	—	99	45,4	75	174,1	16	120,0
16	Industria della produzione e distribuzione di energia elettrica, gas, vapore e acqua calda	3	—	77	31,9	50	116,9	8	61,4
17	Industria raccolta, depurazione e distribuzione acqua	—	—	22	13,5	25	57,2	8	58,6
2	Industrie estrattive - industrie manifatturiere per la trasformazione di minerali non energetici e prodotti derivati - industrie chimiche	75	26	4.398	2.854,3	4.719	11.969,5	1.222	8.781,7
21	Industria estrazione e preparazione minerali metalliferi	—	—	—	—	—	—	—	—
22	Industria produzione e prima trasformazione metalli	10	3	882	568,4	955	2.588,7	348	2.423,1
23	Industria dell'estrazione di minerali non metalliferi e non energetici; torbiere	2	—	33	32,0	78	269,7	30	250,2
24	Industria lavorazione dei minerali non metalliferi	32	11	1.675	1.299,3	1.681	4.198,6	386	2.760,5
25	Industrie chimiche	30	11	888	577,6	1.093	2.764,5	207	1.513,9
26	Industria produzione di fibre artificiali e sintetiche	1	1	920	377,0	912	2.148,0	251	1.834,0
3	Industrie manifatturiere per la lavorazione e la trasformazione dei metalli; meccanica di precisione	272	12	9.626	5.864,0	10.311	26.429,2	2.279	16.219,4
31	Industria della costruzione di prodotti in metallo	156	7	3.799	2.498,6	5.182	13.245,7	1.195	8.660,9
32	Industria della costruzione e dell'installazione di macchine e di materiale meccanico	45	2	2.470	1.594,5	2.848	7.296,4	732	5.151,2
33	Industria costruzione, installazione e riparazione di macchine per ufficio, di macchine e di impianti per l'elaborazione dei dati	1	1	1.086	388,5	455	1.335,0	77	578,0
34	Industria della costruzione, installazione di impianti e riparazione di materiale elettrico ed elettronico	37	2	1.338	801,9	985	2.692,6	144	976,3
35	Industria della costruzione e montaggio di autoveicoli, carrozzerie, parti ed accessori	2	—	484	285,2	394	837,6	51	341,4
36	Industria della costruzione di altri mezzi di trasporto	2	—	256	169,7	222	554,3	62	396,0
37	Industria costruzione di strumenti e apparecchi di precisione, medico-chirurgici, ottici ed affini; orologeria	29	—	193	125,6	225	467,6	18	115,6
4	Industrie manifatturiere alimentari, tessili, delle pelli e cuoio, dell'abbigliamento, del legno, mobilio e altre industrie manifatturiere	462	184	18.983	10.851,1	13.778	35.034,9	3.017	21.640,9
41	Industrie alimentari di base	134	69	3.944	2.151,4	3.123	8.136,8	808	5.751,6
42	Industrie dello zucchero, delle bevande, di altri prodotti alimentari e del tabacco	33	15	1.591	1.000,0	1.336	3.170,6	249	1.669,5
43	Industrie tessili	28	25	2.824	1.416,2	1.503	3.461,1	318	2.133,3
44	Industrie delle pelli e del cuoio	4	2	128	88,0	65	150,2	45	340,0
45	Industria delle calzature, di articoli d'abbigliamento e di biancheria per la casa	72	45	4.629	2.622,8	644	1.383,6	211	2.001,9
46	Industrie del legno e del mobile in legno	73	17	2.941	1.921,3	4.725	12.630,9	923	6.438,3
47	Industrie della carta; stampa ed editoria	28	3	1.165	753,5	1.407	3.698,6	234	1.663,9
48	Industrie della gomma e dei manufatti di materie plastiche	55	6	1.026	531,0	711	1.819,1	179	1.287,0
49	Industrie manifatturiere diverse	35	2	735	366,9	264	584,0	50	355,4
5	Industrie delle costruzioni e delle installazioni di impianti per l'edilizia	62	2	1.018	743,7	1.571	3.762,1	199	1.414,6
50	Edilizia e genio civile	62	2	1.018	743,7	1.571	3.762,1	199	1.414,6
6B	Riparazioni di beni di consumo e di veicoli	87	—	1.343	860,7	1.164	2.855,9	95	674,3
67	Riparazioni di beni di consumo e di veicoli	87	—	1.343	860,7	1.164	2.855,9	95	674,3
	TOTALE	988	237	36.392	21.726,9	33.593	85.275,9	7.699	54.651,3

motori elettrici per potenza e per ramo e classe di attività economica

PER POTENZA IN Kw						TOTALE				N. Classificazione
10 - 50		50 - 100		oltre 100		Motori	Potenza Kw	Unità locali operative	Addetti	
Motori	Potenza Kw	Motori	Potenza Kw	Motori	Potenza Kw					
322	8.408,9	19	1.334,7	16	1.989,5	3.841	22.257,6	75	1.122	0
—	—	—	—	—	—	—	—	—	—	01
—	—	—	—	—	—	14	25,2	3	10	02
—	—	—	—	—	—	3	6,0	1	1	03
322	8.408,9	19	1.334,7	16	1.989,5	3.824	22.226,4	71	1.111	04
316	6.678,4	69	4.734,0	81	17.702,0	943	30.287,7	30	834	1
286	6.084,6	68	4.653,0	51	12.445,0	692	24.016,4	4	399	1A
—	—	—	—	—	—	—	—	—	—	11
—	—	—	—	—	—	—	—	—	—	12
5	97,6	—	—	—	—	13	106,7	2	1	13
281	5.987,0	68	4.653,0	51	12.445,0	679	23.909,7	2	398	14
—	—	—	—	—	—	—	—	—	—	15
30	593,8	1	81,0	30	5.257,0	251	6.271,3	26	435	1B
11	203,4	—	—	5	1.149,2	151	1.562,8	12	367	16
19	390,4	1	81,0	25	4.107,8	100	4.708,5	14	68	17
1.234	27.286,2	173	11.825,2	127	26.637,0	11.873	89.353,9	199	4.783	2
—	—	—	—	—	—	—	—	—	—	21
340	6.890,6	95	6.146,4	101	22.409,6	2.721	41.026,8	16	1.487	22
27	609,2	19	1.666,6	1	220,8	188	3.048,5	17	138	23
248	5.940,6	29	2.216,0	12	2.349,6	4.031	18.764,6	103	1.288	24
160	3.593,8	8	461,2	7	880,0	2.363	9.791,0	60	921	25
459	10.252,0	22	1.335,0	6	777,0	2.570	16.723,0	3	949	26
1.247	26.827,7	126	10.693,5	11	1.450,0	23.600	87.483,8	1.191	13.798	3
675	15.760,2	94	8.459,0	2	210,0	10.947	48.834,4	734	5.052	31
334	6.857,2	22	1.550,1	1	150,0	6.407	22.599,4	231	3.447	32
56	1.238,0	5	375,0	6	870,0	1.685	4.784,5	12	1.475	33
97	1.569,3	1	52,0	—	—	2.565	6.092,1	144	2.551	34
49	758,4	2	141,4	2	220,0	982	2.584,0	11	622	35
20	381,0	1	60,0	—	—	561	1.561,0	10	285	36
16	263,6	1	56,0	—	—	453	1.028,4	49	366	37
1.909	43.091,1	204	14.672,0	86	16.055,5	37.977	141.345,5	1.882	20.419	4
455	11.554,6	67	4.953,5	20	2.372,0	8.417	34.919,9	235	4.308	41
189	3.978,2	26	1.894,4	8	1.400,0	3.399	13.112,7	61	1.571	42
146	2.860,7	4	230,0	1	110,0	4.796	10.211,3	187	2.230	43
17	267,7	—	—	—	—	255	845,9	26	460	44
53	1.095,6	—	—	—	—	5.537	7.103,9	481	4.958	45
618	14.557,1	73	5.147,6	36	7.637,2	9.316	48.332,4	553	3.010	46
153	3.389,1	18	1.300,5	15	3.806,3	2.992	14.611,9	131	1.908	47
240	4.422,4	9	586,0	6	730,0	2.171	9.375,5	123	1.346	48
38	965,7	7	560,0	—	—	1.094	2.832,0	85	628	49
74	1.607,4	5	307,0	—	—	2.867	7.834,8	841	3.366	5
74	1.607,4	5	307,0	—	—	2.867	7.834,8	841	3.366	50
17	382,2	—	—	—	—	2.619	4.773,1	649	1.490	6B
17	382,2	—	—	—	—	2.619	4.773,1	649	1.490	67
5.119	114.281,9	596	43.566,4	321	63.834,0	83.720	383.336,4	4.867	45.812	

TAV. 11 - Unità locali con impianti o apparecchi di riscaldamento e/o di condizionamento, per tipo di fonte energetica utilizzata e per ramo e classe di attività economica

N. Classificazione	RAMI E CLASSI DI ATTIVITÀ ECONOMICA	UNITÀ LOCALI									
		con impianti o apparecchi di riscaldamento					con impianti o apparecchi di condizionamento				
		Fonte energetica				TOTALE	Fonte energetica				TOTALE
		Prodotti petroliferi	Gas da rete	Energia elettrica	Combustibili solidi ed altra fonte		Prodotti petroliferi	Gas da rete	Energia elettrica	Combustibili solidi ed altra fonte	
0	Agricoltura, caccia, foreste e pesca	42	26	4	7	79	4	1	8	—	13
01	Agricoltura e caccia	—	—	—	—	—	—	—	—	—	—
02	Foreste	2	1	—	2	5	—	—	1	—	1
03	Pesca	1	1	—	—	2	—	—	—	—	—
04	Attività connesse con l'agricoltura	39	24	4	5	72	4	1	7	—	12
1	Energia, gas e acqua	20	56	2	—	78	6	—	3	—	9
1A	Estrazione di combustibili - industria petrolifera	1	3	1	—	5	1	—	—	—	1
11	Estrazione e agglomerazione di combustibili solidi	—	—	—	—	—	—	—	—	—	—
12	Cokerie	—	—	—	—	—	—	—	—	—	—
13	Industria dell'estrazione di petrolio e gas naturali	—	1	1	—	2	—	—	—	—	—
14	Industria petrolifera	1	2	—	—	3	1	—	—	—	1
15	Industria dei combustibili nucleari	—	—	—	—	—	—	—	—	—	—
1B	Energia elettrica, gas e acqua	19	53	1	—	73	5	—	3	—	8
16	Produzione, distribuzione energia elettrica, gas	17	42	—	—	59	5	—	3	—	8
17	Raccolta, depurazione e distribuzione d'acqua	2	11	1	—	14	—	—	—	—	—
2	Industrie estrattive - industrie manifatturiere per trasformazione minerali - industrie chimiche	84	80	17	14	195	3	7	11	—	21
21	Estrazione e preparazione di minerali metalliferi	—	—	—	—	—	—	—	—	—	—
22	Produzione e prima trasformazione dei metalli	4	8	—	—	12	—	3	3	—	6
23	Estraz. minerali non metalliferi e non energetici; torbiere	7	8	1	—	16	—	—	—	—	—
24	Lavorazione dei minerali non metalliferi	48	31	7	14	100	1	1	3	—	5
25	Industrie chimiche	23	33	9	—	65	1	2	4	—	7
26	Produzione di fibre artificiali e sintetiche	2	—	—	—	2	1	1	1	—	3
3	Industrie manifatturiere per lavorazione e trasformazione metalli; meccanica di precisione	601	492	61	67	1.221	24	17	61	2	104
31	Costruzione di prodotti in metallo	358	221	34	50	663	17	7	23	2	49
32	Costruzione, installazione macchine e materiale meccanico	134	88	7	7	236	5	3	13	—	21
33	Costruzione, installazione e riparazione macchine ufficio	7	10	1	—	18	—	—	1	—	1
34	Costruzione e installazione impianti	68	111	12	7	198	2	7	17	—	26
35	Costruzione, montaggio autoveicoli e carrozzerie	6	4	1	—	11	—	—	2	—	2
36	Industria della costruzione di altri mezzi di trasporto	7	4	—	—	11	—	—	—	—	—
37	Costruzione apparecchi di precisione; orologeria	21	54	6	3	84	—	—	5	—	5
4	Industrie manifatturiere alimentari, tessili, pelli, cuoio, abbigliamento, legno, mobilio e altre	690	1.266	107	296	2.359	26	19	105	6	156
41	Industrie alimentari di base	98	106	12	5	221	5	5	29	1	40
42	Industrie zucchero, bevande e tabacco	22	27	1	2	52	1	—	10	—	11
43	Industrie tessili	68	149	6	9	232	2	2	11	—	15
44	Industrie delle pelli e del cuoio	15	19	3	2	39	—	3	2	1	6
45	Industrie calzature, abbigliamento e biancheria casa	191	571	32	34	828	4	7	16	1	28
46	Industrie del legno e del mobile in legno	125	149	28	233	535	6	1	9	3	19
47	Industrie della carta; stampa ed editoria	62	95	9	3	169	5	—	13	—	18
48	Industrie gomma e manufatti di materie plastiche	65	48	11	5	129	3	—	6	—	9
49	Industrie manifatturiere diverse	44	102	5	3	154	—	1	9	—	10
5	Industrie costruzioni, installaz. impianti edilizia	208	478	39	29	754	3	5	13	2	23
50	Edilizia e genio civile	208	478	39	29	754	3	5	13	2	23
6	Commercio, pubblici esercizi e alberghi; riparazioni beni di consumo e veicoli	1.781	3.972	508	196	6.457	26	21	259	22	328
6A	Commercio, pubblici esercizi e alberghi	1.503	3.565	460	151	5.679	23	20	251	22	316
6A	Commercio all'ingrosso	219	272	54	10	555	4	2	39	2	47
62	Commercio all'ingrosso di materiali vari da recupero	7	11	2	1	21	—	—	—	—	—
63	Intermediari del commercio	88	213	9	5	315	—	—	4	—	4
64	Comm. minuto alimentari, abbigliam., arredam.; farmacie	607	1.693	222	56	2.578	11	7	139	12	169
65	Commercio minuto veicoli, natanti, carburanti, libri, articoli vari	213	432	130	9	784	2	3	24	1	30
66	Pubblici esercizi ed esercizi alberghieri	369	944	43	70	1.426	6	8	45	7	66
6B	Riparazioni di beni di consumo e di veicoli	278	407	48	45	778	3	1	8	—	12
67	Riparazioni di beni di consumo e di veicoli	278	407	48	45	778	3	1	8	—	12
7	Trasporti e comunicazioni	170	210	18	12	410	2	2	16	2	22
71	Ferrovie	9	6	—	3	18	—	—	—	—	—
72	Altri trasporti terrestri	49	70	8	7	134	1	—	4	1	6
73	Trasporti fluviali, lacuali e lagunari	1	—	—	—	1	—	—	—	—	—
74	Trasporti marittimi e cabotaggio	—	—	—	—	—	—	—	—	—	—
75	Trasporti aerei	—	—	—	—	—	—	—	—	—	—
76	Attività connesse ai trasporti	10	5	3	—	18	—	—	3	—	3
77	Agenzie viaggio, intermediari trasporti, magazzini	47	48	5	2	102	1	1	7	1	10
79	Comunicazioni	54	81	2	—	137	—	1	2	—	3
8	Credito e assicurazione, servizi prestati alle imprese; noleggio	381	910	37	9	1.337	18	10	131	2	161
8A	Credito e assicurazione	86	75	2	—	163	1	3	94	2	100
81	Istituti di credito	77	69	1	—	147	—	3	94	2	99
82	Assicurazione	9	6	1	—	16	1	—	—	—	1
8B	Servizi prestati alle imprese; noleggio	295	835	35	9	1.174	17	7	37	—	61
83	Ausiliari finanziari, assicurazioni, servizi alle imprese	291	827	35	8	1.161	17	7	37	—	61
84	Noleggio di beni mobili	4	8	—	1	13	—	—	—	—	—
9	Pubblica amministrazione; servizi pubblici e privati	722	1.913	115	42	2.792	13	6	79	7	105
9A	Pubblica amministrazione	90	139	1	3	233	1	—	6	—	7
91	Pubblica amministrazione, sicurezza sociale obbligatoria	90	139	1	3	233	1	—	6	—	7
9B	Servizi pubblici e privati	632	1.774	114	39	2.559	12	6	73	7	98
92	Servizi d'igiene pubblica ed amministrazione di cimiteri	11	11	2	3	27	—	—	—	1	1
93	Istruzione	48	59	1	1	109	1	—	2	—	3
94	Ricerca e sviluppo	2	1	—	—	3	—	—	—	—	—
95	Sanità e servizi veterinari	173	425	14	7	619	6	1	19	2	28
96	Altri servizi sociali	82	257	13	4	356	1	—	6	1	8
97	Servizi ricreativi ed altri servizi culturali	112	274	15	13	414	4	3	15	—	22
98	Servizi personali	204	747	69	11	1.031	—	2	31	3	36
	TOTALE	4.699	9.403	908	672	15.682	125	88	686	43	942

TAV. 12 - Unità locali operative del commercio, pubblici esercizi e alberghi per forma di collegamento economico, sistema di vendita delle merci e per classe e sottoclasse di attività economica

N. Classificazione	CLASSI E SOTTOCLASSI DI ATTIVITÀ ECONOMICA	UNITÀ LOCALI								
		aderenti ad un collegamento economico				secondo il sistema di vendita delle merci				
		Unione volontaria	Gruppo di acquisto	Altre forme	TOTALE	Tradizionale	Libero servizio	Per corrispondenza	Altre forme	TOTALE
61	Commercio all'ingrosso	47	13	151	211	926	7	—	—	933
611	Commercio all'ingrosso di materie prime agricole, di animali vivi, di materie prime tessili e di semilavorati	6	—	24	30	182	—	—	—	182
612	Commercio all'ingrosso di combustibili; di minerali e prodotti chimici per l'industria	1	—	6	7	42	—	—	—	42
613	Commercio all'ingrosso di legname, di materiale da costruzione e di articoli per installazione	4	—	15	19	108	—	—	—	108
614	Commercio all'ingrosso di macchine, attrezzature e veicoli	5	3	16	24	95	—	—	—	95
615	Commercio all'ingrosso di mobili, elettrodomestici, apparecchi radio-televisivi, casalinghi e ferramenta	6	1	9	16	65	—	—	—	65
616	Commercio all'ingrosso di prodotti tessili, di abbigliamento, di calzature e articoli in cuoio e pelli	2	—	9	11	43	—	—	—	43
617	Commercio all'ingrosso di prodotti alimentari, bevande e tabacco	18	8	65	91	293	7	—	—	300
618	Commercio all'ingrosso di prodotti farmaceutici, sanitari, di bellezza e di detersivi	3	—	4	7	42	—	—	—	42
619	Commercio all'ingrosso di altri prodotti non alimentari	2	1	3	6	56	—	—	—	56
62	Commercio all'ingrosso di materiali vari da recupero	2	—	6	8	72	—	—	—	72
621	Commercio all'ingrosso di rottami metallici	2	—	3	5	57	—	—	—	57
622	Commercio all'ingrosso di altri prodotti di raccolta	—	—	3	3	15	—	—	—	15
64	Commercio al minuto di prodotti alimentari, di articoli di abbigliamento, di arredamento e per la casa; farmacie	244	176	795	1.215	3.859	91	—	—	3.950
641	Commercio al minuto di prodotti ortofruttili e lattiero-caseari; di carne, pesce e pasticceria	116	100	311	527	1.634	43	—	—	1.677
642	Commercio al minuto di bevande, oli e di altri prodotti alimentari non altrove classificati; tabaccherie	53	53	121	227	497	41	—	—	538
643	Farmacie	2	1	16	19	102	—	—	—	102
644	Commercio al minuto articoli sanitari e prodotti di bellezza	6	3	40	49	144	2	—	—	146
645	Commercio al minuto di articoli di abbigliamento	31	6	142	179	625	1	—	—	626
646	Commercio al minuto di calzature e pelletteria	6	4	33	43	167	—	—	—	167
647	Commercio al minuto di tessuti per arredamento	—	—	10	10	23	—	—	—	23
648	Commercio al minuto di mobili, apparecchi e materiali per la casa	25	9	92	126	533	4	—	—	537
649	Commercio al minuto di carte da parati, di rivestimenti e apparecchi igienico-sanitari, strumenti musicali, di articoli da regalo e oggetti d'arte	5	—	30	35	134	—	—	—	134
65	Commercio al minuto di veicoli, natanti, carburanti, libri ed articoli vari	56	41	185	282	1.033	10	—	1	1.044
651	Commercio al minuto di automobili, motocicli e natanti	7	12	21	40	137	—	—	—	137
652	Commercio al minuto di carburanti e lubrificanti	14	11	37	62	266	—	—	—	266
653	Commercio al minuto di libri, giornali, articoli da cancelleria e forniture per ufficio	11	11	46	68	229	1	—	1	231
654	Commercio al minuto di altri articoli non altrove classificati	24	6	78	108	391	4	—	—	395
655	Commercio al minuto di articoli di occasione	—	—	—	—	4	—	—	—	4
656	Commercio al minuto di prodotti diversi, con prevalenza di prodotti non alimentari	—	1	3	4	6	5	—	—	11
66	Pubblici esercizi ed esercizi alberghieri	95	16	265	376	1.164	9	—	—	1.173
661	Ristoranti	20	2	54	76	275	1	—	—	276
662	Bar con e senza spettacolo	73	14	203	290	856	4	—	—	860
664	Mense	—	—	2	2	2	4	—	—	6
665	Esercizi alberghieri propriamente detti	2	—	6	8	31	—	—	—	31
666	Vagoni letto e vagoni ristorante	—	—	—	—	—	—	—	—	—
667	Esercizi alberghieri complementari	—	—	—	—	—	—	—	—	—
	TOTALE	444	246	1.402	2.092	7.054	117	—	1	7.172

TAV. 13 - Attrezzature in dotazione alle unità locali operative del commercio, pubblici esercizi e alberghi per classe e sottoclasse di attività economica

N. Classificazione	CLASSI E SOTTOCLASSI DI ATTIVITÀ ECONOMICA	ATTREZZATURE							
		Armadi frigoriferi		Celle frigorifere		Banchi frigoriferi		Carrelli elevatori	
		Unità locali	N.	Unità locali	N.	Unità locali	N.	Unità locali	N.
61	Commercio all'ingrosso	14	21	85	166	10	16	130	166
611	Commercio all'ingrosso di materie prime agricole, di animali vivi, di materie prime tessili e di semilavorati	2	3	1	1	1	1	4	5
612	Commercio all'ingrosso di combustibili; di minerali e prodotti chimici per l'industria	—	—	1	2	—	—	7	7
613	Commercio all'ingrosso di legname, di materiale da costruzione e di articoli per installazione	—	—	—	—	—	—	30	40
614	Commercio all'ingrosso di macchine, attrezzature e veicoli	—	—	—	—	—	—	2	5
615	Commercio all'ingrosso di mobili, elettrodomestici, apparecchi radio-televisivi, casalinghi e ferramenta	—	—	—	—	—	—	13	18
616	Commercio all'ingrosso di prodotti tessili, di abbigliamento, di calzature e articoli in cuoio e pelli	—	—	—	—	—	—	1	1
617	Commercio all'ingrosso prodotti alimentari, bevande e tabacco	8	10	83	163	9	15	69	85
618	Commercio all'ingrosso di prodotti farmaceutici, sanitari, di bellezza e di detersivi	4	8	—	—	—	—	—	—
619	Commercio all'ingrosso di altri prodotti non alimentari	—	—	—	—	—	—	4	5
62	Commercio all'ingrosso di materiali vari da recupero	—	—	—	—	1	1	3	3
621	Commercio all'ingrosso di rottami metallici	—	—	—	—	—	—	1	1
622	Commercio all'ingrosso di altri prodotti di raccolta	—	—	—	—	1	1	2	2
64	Commercio al minuto prodotti alimentari, articoli di abbigliamento, arredamento e per la casa; farmacie	654	780	552	710	1.135	1.752	63	142
641	Commercio al minuto di prodotti ortofruttilicoli e lattiero-caseari; di carne, pesce e pasticceria	483	570	481	594	913	1.344	36	110
642	Commercio al minuto di bevande, oli e di altri prodotti alimentari non altrove classificati; tabaccherie	122	156	68	110	218	399	13	14
643	Farmacie	46	51	1	1	—	—	—	—
644	Commercio al minuto articoli sanitari e prodotti di bellezza	2	2	1	2	—	—	1	2
645	Commercio al minuto di articoli di abbigliamento	—	—	—	—	1	1	—	—
646	Commercio al minuto di calzature e pelletteria	—	—	—	—	—	—	—	—
647	Commercio al minuto di tessuti per arredamento	—	—	1	3	1	5	—	—
648	Commercio al minuto mobili, apparecchi, materiali per casa	1	1	—	—	2	3	5	6
649	Commercio al minuto di carte da parati, di rivestimenti e apparecchi igienico-sanitari, strumenti musicali, di articoli da regalo e oggetti d'arte	—	—	—	—	—	—	8	10
65	Commercio al minuto di veicoli, natanti, carburanti, libri ed articoli vari	7	7	14	19	4	8	13	15
651	Commercio al minuto di automobili, motocicli e natanti	—	—	—	—	—	—	6	7
652	Commercio al minuto di carburanti e lubrificanti	—	—	—	—	1	1	2	3
653	Commercio al minuto di libri, giornali, articoli da cancelleria e forniture per ufficio	—	—	—	—	1	1	—	—
654	Commercio al minuto di altri articoli non altrove classificati	6	6	13	15	1	1	5	5
655	Commercio al minuto di articoli di occasione	—	—	—	—	—	—	—	—
656	Commercio al minuto di prodotti diversi, con prevalenza di prodotti non alimentari	1	1	1	4	1	5	—	—
66	Pubblici esercizi ed esercizi alberghieri	444	659	131	180	1.017	1.288	11	12
661	Ristoranti	158	265	52	75	232	291	5	6
662	Bar con e senza spettacolo	251	344	65	80	753	947	2	2
664	Mense	7	15	5	13	5	6	1	1
665	Esercizi alberghieri propriamente detti	28	35	9	12	27	44	3	3
666	Vagoni letto e vagoni ristorante	—	—	—	—	—	—	—	—
667	Esercizi alberghieri complementari	—	—	—	—	—	—	—	—
	TOTALE	1.119	1.467	782	1.075	2.167	3.065	220	338

TAV. 14 - Unità locali operative del commercio fisso al minuto per classe di superficie di vendita e per classe e sottoclasse di attività economica

N. Classificazione	CLASSI E SOTTOCLASSI DI ATTIVITÀ ECONOMICA	CLASSI DI SUPERFICIE DI VENDITA (mq)										TOTALE	
		1 - 50		51 - 100		101 - 200		201 - 400		oltre 400			
		Unità locali	Superficie	Unità locali	Superficie	Unità locali	Superficie	Unità locali	Superficie	Unità locali	Superficie	Unità locali	Superficie
64	Commercio al minuto prodotti alimentari, articoli abbigliamento, arredamento e per la casa; farmacie	2.811	79.872	670	49.027	260	37.632	90	27.374	87	150.031	3.918	343.936
641	Commercio al minuto di prodotti ortofrutticoli e lattiero-caseari; di carne, pesce e pasticceria	1.410	38.980	207	14.528	42	5.673	7	2.223	2	64.655	1.668	126.059
642	Commercio al minuto di bevande, oli e di altri prodotti alimentari non altrove classificati; tabaccherie	386	10.152	77	5.835	38	5.365	18	5.552	16	12.037	535	38.941
643	Farmacie	79	2.195	15	1.062	4	511	—	—	1	600	99	4.368
644	Commercio al minuto articoli sanitari e prodotti di bellezza	104	2.944	38	2.907	2	270	1	370	—	—	145	6.491
645	Commercio al minuto di articoli di abbigliamento	393	11.858	148	10.622	61	8.680	13	3.622	7	6.370	622	41.152
646	Commercio al minuto di calzature e pelletteria	127	3.846	26	1.978	11	1.734	1	300	—	—	165	7.858
647	Commercio al minuto di tessuti per arredamento	12	395	9	635	2	250	—	—	—	—	23	1.280
648	Commercio al minuto di mobili, apparecchi e materiali per la casa	224	7.138	121	9.282	86	12.994	43	12.967	57	62.989	531	105.370
649	Commercio al minuto di carte da parati, di rivestimenti e apparecchi igienico-sanitari, strumenti musicali, di articoli da regalo e oggetti d'arte	76	2.364	29	2.178	14	2.155	7	2.340	4	3.380	130	12.417
65	Commercio al minuto di veicoli, natanti, carburanti, libri ed articoli vari	624	15.784	150	11.641	84	13.159	59	18.263	88	125.090	1.005	183.937
651	Commercio al minuto di automobili, motocicli e natanti	34	1.108	35	2.835	20	3.190	19	5.490	27	39.637	135	52.260
652	Commercio al minuto di carburanti e lubrificanti	107	2.480	30	2.544	26	4.228	27	8.965	50	70.910	240	89.127
653	Commercio al minuto di libri, giornali, articoli da cancelleria e forniture per ufficio	191	3.769	26	1.908	8	1.266	3	783	—	—	228	7.726
654	Commercio al minuto di altri articoli non altrove classificati	284	8.184	58	4.274	28	4.175	10	3.025	7	7.601	387	27.259
655	Commercio al minuto di articoli di occasione	3	108	—	—	1	150	—	—	—	—	4	258
656	Commercio al minuto di prodotti diversi, con prevalenza di prodotti non alimentari	5	135	1	80	1	150	—	—	4	6.942	11	7.307
	TOTALE	3.435	95.656	820	60.668	344	50.791	149	45.637	175	275.121	4.923	527.873

TAV. 15 - Notizie relative agli esercizi di commercio ambulante per sottoclasse di attività economica

N. Classificazione	SOTTOCLASSI DI ATTIVITÀ ECONOMICA	ESERCIZI CON ADDETTI								TIPO DI POSTEGGIO		
		1	2	3 - 5		6 e oltre		TOTALE				
		Esercizi	Esercizi	Esercizi	Addetti	Esercizi	Addetti	Esercizi	Addetti	Fisso	Mobile	
641	Commercio al minuto di prodotti ortofrutticoli e lattiero-caseari; di carne, pesce e pasticceria	238	110	18	61	—	—	366	519	505	54	312
642	Commercio al minuto di bevande, oli e di altri prodotti alimentari non altrove classificati; tabaccherie	53	28	7	23	—	—	88	132	128	7	81
644	Commercio al minuto articoli sanitari e prodotti di bellezza	12	5	—	—	—	—	17	22	21	4	13
645	Commercio al minuto di articoli di abbigliamento	152	87	11	35	—	—	250	361	358	53	197
646	Commercio al minuto di calzature e pelletteria	14	8	5	16	—	—	27	46	45	10	17
647	Commercio al minuto di tessuti per arredamento	16	6	—	—	—	—	22	28	28	8	14
648	Commercio al minuto di mobili, apparecchi e materiali per la casa	51	15	2	6	—	—	68	87	85	11	57
649	Commercio al minuto di carte da parati, di rivestimenti e apparecchi igienico-sanitari, strumenti musicali, di articoli da regalo e oggetti d'arte	15	9	2	6	—	—	26	39	39	6	20
651	Commercio al minuto di automobili, motocicli e natanti	6	2	—	—	—	—	8	10	10	1	7
653	Commercio al minuto di libri, giornali, articoli da cancelleria e forniture per ufficio	10	2	—	—	—	—	12	14	14	4	8
654	Commercio al minuto di altri articoli non altrove classificati	59	23	1	3	—	—	83	108	108	18	65
655	Commercio al minuto di articoli di occasione	6	1	—	—	—	—	7	8	8	2	5
656	Commercio al minuto di prodotti diversi, con prevalenza di prodotti non alimentari	7	1	—	—	—	—	8	9	9	—	8
	TOTALE	639	297	46	150	—	—	982	1.383	1.358	178	804

TAV. 16 - Servizi ambulatoriali delle strutture sanitarie pubbliche e private per tipo di servizio e per sottoclasse e categoria di attività economica

N. Classificazione	SOTTOCLASSI E CATEGORIE DI ATTIVITÀ ECONOMICA	Cardiologia	Centri di Medicina preventiva e sociale	Centri e servizi trasfusionali	Chirurgia	Dermosifilopatia	Emodialisi	Fisioterapia e Riabilitazione	Laboratori di analisi e Patologia clinica	Medicina generica
951	Servizi sanitari (con ricovero)	14	5	3	11	4	3	15	15	14
951.1	Ospedali generali, pubblici	7	4	3	6	3	3	6	7	8
951.2	Ospedali specializzati, pubblici	—	1	—	—	—	—	—	1	—
951.3	Istituti, cliniche e policlinici universitari, pubblici	—	—	—	—	—	—	—	—	—
951.4	Ospedali psichiatrici e neuropsichiatrici, pubblici	—	—	—	—	—	—	—	—	—
951.5	Ospedali per cronici e di lunga degenza, pubblici	2	—	—	—	—	—	4	2	2
951.6	Case di cura, private	5	—	—	5	1	—	5	5	4
951.7	Case di cura neuropsichiatriche, private	—	—	—	—	—	—	—	—	—
951.8	Case di cura per lunga degenza, private	—	—	—	—	—	—	—	—	—
951.9	Ospedali ecclesiastici classificati, privati	—	—	—	—	—	—	—	—	—
952	Altre istituzioni sanitarie (senza ricovero)	6	20	1	3	1	—	11	11	114
952.1	Ambulatori e poliambulatori, pubblici	5	11	1	3	1	—	7	2	111
952.2	Stabilimenti idropinici ed idrotermali, pubblici	—	—	—	—	—	—	—	—	—
952.3	Centri di igiene mentale, pubblici	—	1	—	—	—	—	—	—	—
952.4	Laboratori di igiene e profilassi, pubblici	—	1	—	—	—	—	—	—	—
952.5	Altre istituzioni sanitarie, pubbliche	—	7	—	—	—	—	—	—	—
952.6	Stabilimenti idropinici ed idrotermali, privati	—	—	—	—	—	—	1	—	3
952.7	Laboratori di analisi cliniche, privati	—	—	—	—	—	—	—	9	—
952.8	Studi di radiologia e radioterapia, privati	—	—	—	—	—	—	1	—	—
952.9	Altre istituzioni sanitarie, private	1	—	—	—	—	—	2	—	—
953	Studi medici privati	12	5	—	6	6	—	3	—	217
953.1	Studi medici generici e pediatrici	3	2	—	2	—	—	1	—	206
953.2	Ambulatori e poliambulatori specialistici	9	3	—	4	6	—	2	—	11
954	Studi dentistici	—	—	—	—	—	—	—	—	2
	TOTALE	32	30	4	20	11	3	29	26	347

N. Classificazione	SOTTOCLASSI E CATEGORIE DI ATTIVITÀ ECONOMICA	Medicina interna	Medicina legale	Neurologia	Oculistica	Odontoiatria e Stomatologia	Oncologia e Prevenzione tumori	Ortopedia e Traumatologia	Ostetricia e Ginecologia	Otorinolaringoiatria e Audiologia
951	Servizi sanitari (con ricovero)	10	1	10	10	3	3	10	12	11
951.1	Ospedali generali, pubblici	6	1	8	7	2	3	6	8	8
951.2	Ospedali specializzati, pubblici	—	—	—	—	—	—	—	—	—
951.3	Istituti, cliniche e policlinici universitari, pubblici	—	—	—	—	—	—	—	—	—
951.4	Ospedali psichiatrici e neuropsichiatrici, pubblici	—	—	—	—	—	—	—	—	—
951.5	Ospedali per cronici e di lunga degenza, pubblici	—	—	1	1	—	—	2	—	—
951.6	Case di cura, private	4	—	1	2	1	—	2	4	3
951.7	Case di cura neuropsichiatriche, private	—	—	—	—	—	—	—	—	—
951.8	Case di cura per lunga degenza, private	—	—	—	—	—	—	—	—	—
951.9	Ospedali ecclesiastici classificati, privati	—	—	—	—	—	—	—	—	—
952	Altre istituzioni sanitarie (senza ricovero)	1	2	5	2	4	6	3	14	4
952.1	Ambulatori e poliambulatori, pubblici	1	1	3	2	4	3	2	7	2
952.2	Stabilimenti idropinici ed idrotermali, pubblici	—	—	—	—	—	—	—	—	—
952.3	Centri di igiene mentale, pubblici	—	—	—	—	—	—	—	—	—
952.4	Laboratori di igiene e profilassi, pubblici	—	—	—	—	—	—	—	1	—
952.5	Altre istituzioni sanitarie, pubbliche	—	—	1	—	—	2	—	5	—
952.6	Stabilimenti idropinici ed idrotermali, privati	—	—	—	—	—	—	—	—	—
952.7	Laboratori di analisi cliniche, privati	—	—	—	—	—	—	—	—	1
952.8	Studi di radiologia e radioterapia, privati	—	—	—	—	—	—	—	—	—
952.9	Altre istituzioni sanitarie, private	—	1	1	—	—	—	1	1	1
953	Studi medici privati	10	2	7	8	1	2	3	18	7
953.1	Studi medici generici e pediatrici	6	2	—	—	—	1	—	2	1
953.2	Ambulatori e poliambulatori specialistici	4	—	7	8	1	—	3	16	6
954	Studi dentistici	—	—	—	—	73	—	—	—	—
	TOTALE	21	5	22	20	81	11	16	44	22

N. Classificazione	SOTTOCLASSI E CATEGORIE DI ATTIVITÀ ECONOMICA	Pediatria	Pneumologia e Tisiologia	Psichiatria	Radiologia	Radioterapia	Igiene e Sanità pubblica	Urologia e Nefrologia	Altri	TOTALE
951	Servizi sanitari (con ricovero)	7	2	5	16	9	2	5	6	206
951.1	Ospedali generali, pubblici	7	2	4	8	4	2	4	1	128
951.2	Ospedali specializzati, pubblici	—	—	1	—	—	—	—	1	4
951.3	Istituti, cliniche e policlinici universitari, pubblici	—	—	—	—	—	—	—	—	—
951.4	Ospedali psichiatrici e neuropsichiatrici, pubblici	—	—	—	—	—	—	—	—	—
951.5	Ospedali per cronici e di lunga degenza, pubblici	—	—	—	3	—	—	—	3	20
951.6	Case di cura, private	—	—	—	5	5	—	1	1	54
951.7	Case di cura neuropsichiatriche, private	—	—	—	—	—	—	—	—	—
951.8	Case di cura per lunga degenza, private	—	—	—	—	—	—	—	—	—
951.9	Ospedali ecclesiastici classificati, privati	—	—	—	—	—	—	—	—	—
952	Altre istituzioni sanitarie (senza ricovero)	24	4	7	9	2	23	1	13	291
952.1	Ambulatori e poliambulatori, pubblici	12	3	3	5	—	13	1	8	211
952.2	Stabilimenti idropinici ed idrotermali, pubblici	—	—	—	—	—	—	—	—	—
952.3	Centri di igiene mentale, pubblici	—	—	1	—	—	2	—	—	4
952.4	Laboratori di igiene e profilassi, pubblici	1	—	1	—	—	2	—	—	7
952.5	Altre istituzioni sanitarie, pubbliche	10	1	2	—	—	6	—	3	41
952.6	Stabilimenti idropinici ed idrotermali, privati	—	—	—	—	—	—	—	—	—
952.7	Laboratori di analisi cliniche, privati	—	—	—	—	—	—	—	1	11
952.8	Studi di radiologia e radioterapia, privati	—	—	—	3	2	—	—	—	6
952.9	Altre istituzioni sanitarie, private	1	—	—	1	—	—	—	1	11
953	Studi medici privati	23	2	7	1	—	2	4	10	356
953.1	Studi medici generici e pediatrici	20	2	—	—	—	2	—	5	255
953.2	Ambulatori e poliambulatori specialistici	3	—	7	1	—	—	4	5	101
954	Studi dentistici	—	—	—	—	—	—	—	—	75
	TOTALE	54	8	19	26	11	27	10	29	928

dati comunali

— IMPRESE

— UNITÀ LOCALI

TAV. 17 - Imprese, unità locali e relativi addetti

N. Classificazione	RAMI E CLASSI DI ATTIVITÀ ECONOMICA	PROVINCIA					001 ACQUANEGRA CREMONESE				
		Imprese	Unità locali				Imprese	Unità locali			
			TOTALE		di cui artigiane			TOTALE		di cui artigiane	
			Unità locali	Addetti	Unità locali	Addetti		Unità locali	Addetti	Unità locali	Addetti
0	Agricoltura, caccia, foreste e pesca	224	245	1.728	154	336	—	—	—	—	—
01	Agricoltura e caccia	—	—	—	—	—	—	—	—	—	—
02	Foreste	18	20	42	18	38	—	—	—	—	—
03	Pesca	14	14	15	—	—	—	—	—	—	—
04	Attività connesse con l'agricoltura	192	211	1.671	136	298	—	—	—	—	—
1	Energia, gas e acqua	54	117	1.635	1	2	—	—	—	—	—
1A	Estrazione di combustibili - industria petrolifera	2	9	591	1	2	—	—	—	—	—
11	Estrazione e agglomerazione di combustibili solidi	—	—	—	—	—	—	—	—	—	—
12	Cokerie	—	—	—	—	—	—	—	—	—	—
13	Industria dell'estrazione di petrolio e gas naturali	—	6	191	—	—	—	—	—	—	—
14	Industria petrolifera	2	3	400	1	2	—	—	—	—	—
15	Industria dei combustibili nucleari	—	—	—	—	—	—	—	—	—	—
1B	Energia elettrica, gas e acqua	52	108	1.044	—	—	—	—	—	—	—
16	Produzione, distribuzione energia elettrica, gas	43	70	780	—	—	—	—	—	—	—
17	Raccolta, depurazione e distribuzione d'acqua	9	38	264	—	—	—	—	—	—	—
2	Industrie estrattive - industrie manifatturiere per trasformazione minerali - industrie chimiche	220	277	5.050	135	430	—	—	—	—	—
21	Estrazione e preparazione di minerali metalliferi	—	—	—	—	—	—	—	—	—	—
22	Produzione e prima trasformazione dei metalli	17	19	1.493	4	18	—	—	—	—	—
23	Estraz. minerali non metalliferi e non energetici; torbiere	22	39	201	20	54	—	—	—	—	—
24	Lavorazione dei minerali non metalliferi	123	139	1.396	84	241	—	—	—	—	—
25	Industrie chimiche	55	77	1.011	27	117	—	—	—	—	—
26	Produzione di fibre artificiali e sintetiche	3	3	949	—	—	—	—	—	—	—
3	Industrie manifatturiere per lavorazione e trasformazione metalli; meccanica di precisione	1.501	1.590	15.898	1.240	4.537	9	9	83	7	55
31	Costruzione di prodotti in metallo	889	926	5.641	780	2.713	4	4	40	4	40
32	Costruzione, installazione macchine e materiale meccanico	293	312	4.317	212	1.007	4	4	42	2	14
33	Costruzione, installazione e riparazione macchine ufficio	15	19	1.487	10	34	—	—	—	—	—
34	Costruzione e installazione impianti	205	222	3.041	154	570	1	1	1	1	1
35	Costruzione, montaggio autoveicoli e carrozzerie	11	11	622	7	41	—	—	—	—	—
36	Industria della costruzione di altri mezzi di trasporto	9	12	338	3	19	—	—	—	—	—
37	Costruzione apparecchi di precisione; orologeria	79	88	452	74	153	—	—	—	—	—
4	Industrie manifatturiere alimentari, tessili, pelli, cuoio, abbigliamento, legno, mobilio e altre	2.786	2.898	24.036	2.238	6.476	14	14	94	9	35
41	Industrie alimentari di base	307	340	5.315	175	541	4	4	9	3	8
42	Industrie zucchero, bevande e tabacco	61	69	1.617	38	154	—	—	—	—	—
43	Industrie tessili	253	259	2.456	178	503	—	—	—	—	—
44	Industrie delle pelli e del cuoio	46	47	497	39	88	—	—	—	—	—
45	Industrie calzature, abbigliamento e biancheria casa	900	913	6.139	744	2.235	5	5	51	3	19
46	Industrie del legno e del mobile in legno	723	751	3.381	662	1.690	2	2	17	1	4
47	Industrie della carta; stampa ed editoria	179	189	2.165	134	582	—	—	—	—	—
48	Industrie gomma e manufatti di materie plastiche	156	164	1.662	120	368	3	3	17	2	4
49	Industrie manifatturiere diverse	161	166	804	148	315	—	—	—	—	—
5	Industrie costruzioni, installazioni impianti edilizia	2.614	3.012	8.555	2.636	5.703	11	11	14	11	14
50	Edilizia e genio civile	2.614	3.012	8.555	2.636	5.703	11	11	14	11	14
6	Commercio, pubblici esercizi e alberghi; riparazioni beni di consumo e veicoli	9.976	10.491	22.702	971	1.976	28	29	58	3	3
6A	Commercio, pubblici esercizi e alberghi	9.002	9.500	20.671	—	—	25	26	55	—	—
61	Commercio all'ingrosso	851	944	3.835	—	—	1	1	14	—	—
62	Commercio all'ingrosso di materiali vari da recupero	69	72	138	—	—	—	—	—	—	—
63	Intermediari del commercio	1.022	1.027	1.277	—	—	2	2	2	—	—
64	Comm. minuto alimentari, abbigl., arredam.; farmacie	4.579	4.827	9.398	—	—	16	17	28	—	—
65	Comm. minuto veicoli, natanti, carburanti, libri, articoli vari	1.064	1.165	2.666	—	—	—	—	—	—	—
66	Pubblici esercizi ed esercizi alberghieri	1.417	1.465	3.357	—	—	6	6	11	—	—
6B	Riparazioni di beni di consumo e di veicoli	974	991	2.031	971	1.976	3	3	3	3	3
67	Riparazioni di beni di consumo e di veicoli	974	991	2.031	971	1.976	3	3	3	3	3
7	Trasporti e comunicazioni	1.069	1.693	5.523	973	1.366	1	4	13	1	3
71	Ferrovie	—	21	1.709	—	—	—	1	8	—	—
72	Altri trasporti terrestri	991	1.011	1.989	933	1.294	1	1	1	1	1
73	Trasporti fluviali, lacuali e lagunari	2	3	8	1	1	—	—	—	—	—
74	Trasporti marittimi e cabotaggio	—	—	—	—	—	—	—	—	—	—
75	Trasporti aerei	—	—	—	—	—	—	—	—	—	—
76	Attività connesse ai trasporti	40	54	168	38	62	—	—	—	—	—
77	Agenzie viaggio, intermediari trasporti, magazzini	35	465	413	1	9	—	1	1	—	—
79	Comunicazioni	1	139	1.236	—	—	—	1	3	—	—
8	Credito e assicurazione, servizi imprese; noleggio	566	1.480	4.896	16	30	—	2	5	—	—
8A	Credito e assicurazione	34	168	1.884	—	—	—	1	5	—	—
81	Istituti di credito	33	151	1.843	—	—	—	1	5	—	—
82	Assicurazione	1	17	41	—	—	—	—	—	—	—
8B	Servizi prestati alle imprese; noleggio	532	1.312	3.012	16	30	—	1	—	—	—
83	Ausiliari finanziari, assicurazioni, servizi alle imprese	507	1.286	2.957	9	14	—	1	—	—	—
84	Noleggio di beni mobili	25	26	55	7	16	—	—	—	—	—
9	Pubblica amministrazione; servizi pubblici e privati	1.332	3.733	19.489	1.119	1.779	3	10	21	3	3
9A	Pubblica amministrazione	—	275	2.560	—	—	—	2	9	—	—
91	Pubblica amministrazione, sicurezza sociale obbligatoria	—	275	2.560	—	—	—	2	9	—	—
9B	Servizi pubblici e privati	1.332	3.458	16.929	1.119	1.779	3	8	12	3	3
92	Servizi d'igiene pubblica ed amministrazione di cimiteri	42	154	706	35	155	—	—	—	—	—
93	Istruzione	69	618	6.658	—	—	—	4	8	—	—
94	Ricerca e sviluppo	2	4	8	—	—	—	—	—	—	—
95	Sanità e servizi veterinari	13	652	5.203	—	—	—	1	1	—	—
96	Altri servizi sociali	—	386	1.584	—	—	—	—	—	—	—
97	Servizi ricreativi ed altri servizi culturali	125	535	1.048	—	—	—	—	—	—	—
98	Servizi personali	1.081	1.109	1.722	1.084	1.624	3	3	3	3	3
	TOTALE	20.342	25.536	109.512	9.483	22.635	66	79	288	34	111

per Comune e per ramo e classe di attività economica

002 AGNADELLO					003 ANNICCO					004 AZZANELLO					N. Classifi- cazione
Imprese	Unità locali				Imprese	Unità locali				Imprese	Unità locali				
	TOTALE		di cui artigiane			TOTALE		di cui artigiane			TOTALE		di cui artigiane		
	Unità locali	Addetti	Unità locali	Addetti		Unità locali	Addetti	Unità locali	Addetti		Unità locali	Addetti	Unità locali	Addetti	
—	—	—	—	—	—	—	—	—	—	—	—	—	—	—	0
—	—	—	—	—	—	—	—	—	—	—	—	—	—	—	01
—	—	—	—	—	—	—	—	—	—	—	—	—	—	—	02
—	—	—	—	—	—	—	—	—	—	—	—	—	—	—	03
—	—	—	—	—	—	—	—	—	—	—	—	—	—	—	04
—	—	—	—	—	—	—	—	—	—	—	—	—	—	—	1
—	—	—	—	—	—	—	—	—	—	—	—	—	—	—	1A
—	—	—	—	—	—	—	—	—	—	—	—	—	—	—	11
—	—	—	—	—	—	—	—	—	—	—	—	—	—	—	12
—	—	—	—	—	—	—	—	—	—	—	—	—	—	—	13
—	—	—	—	—	—	—	—	—	—	—	—	—	—	—	14
—	—	—	—	—	—	—	—	—	—	—	—	—	—	—	15
—	—	—	—	—	—	—	—	—	—	—	—	—	—	—	1B
—	—	—	—	—	—	—	—	—	—	—	—	—	—	—	16
—	—	—	—	—	—	—	—	—	—	—	—	—	—	—	17
—	—	—	—	—	1	1	37	—	—	1	1	1	1	1	2
—	—	—	—	—	—	—	—	—	—	—	—	—	—	—	21
—	—	—	—	—	—	—	—	—	—	—	—	—	—	—	22
—	—	—	—	—	1	1	37	—	—	1	1	1	1	1	23
—	—	—	—	—	—	—	—	—	—	—	—	—	—	—	24
—	—	—	—	—	—	—	—	—	—	—	—	—	—	—	25
—	—	—	—	—	—	—	—	—	—	—	—	—	—	—	26
10	10	67	8	23	6	6	63	5	8	3	3	20	3	20	3
4	4	20	3	5	5	5	61	4	6	3	3	20	3	20	31
4	4	32	3	3	—	—	—	—	—	—	—	—	—	—	32
2	2	15	2	15	1	1	2	1	2	—	—	—	—	—	33
—	—	—	—	—	—	—	—	—	—	—	—	—	—	—	34
—	—	—	—	—	—	—	—	—	—	—	—	—	—	—	35
—	—	—	—	—	—	—	—	—	—	—	—	—	—	—	36
—	—	—	—	—	—	—	—	—	—	—	—	—	—	—	37
12	14	95	12	20	28	28	233	19	81	12	12	27	10	19	4
3	3	13	2	5	1	1	4	1	4	1	1	1	—	—	41
—	—	—	—	—	2	2	20	1	1	3	3	3	3	3	42
—	—	—	—	—	1	1	2	1	2	—	—	—	—	—	43
5	5	6	5	6	7	7	76	5	48	6	6	15	6	15	44
1	2	68	1	1	13	13	124	7	19	1	1	7	—	—	45
—	—	—	—	—	1	1	3	1	3	—	—	—	—	—	46
1	1	1	1	1	—	—	—	—	—	1	1	1	1	1	47
2	3	7	3	7	3	3	4	3	4	—	—	—	—	—	48
22	25	86	21	40	17	21	56	18	35	3	5	9	3	3	49
22	25	86	21	40	17	21	56	18	35	3	5	9	3	3	50
57	58	96	7	8	74	74	129	7	12	21	23	36	2	2	6
50	51	88	—	—	67	67	117	—	—	19	21	34	—	—	6A
4	4	16	—	—	7	7	22	—	—	2	3	6	—	—	61
—	—	—	—	—	1	1	1	—	—	—	—	—	—	—	62
10	10	14	—	—	6	6	7	—	—	3	3	6	—	—	63
24	25	39	—	—	34	34	61	—	—	9	10	15	—	—	64
3	3	4	—	—	6	6	6	—	—	—	—	—	—	—	65
9	9	15	—	—	13	13	20	—	—	5	5	7	—	—	66
7	7	8	7	8	7	7	12	7	12	2	2	2	2	2	6B
7	7	8	7	8	7	7	12	7	12	2	2	2	2	2	67
9	10	13	9	9	8	16	18	7	9	4	6	7	4	4	7
9	9	9	9	9	8	8	11	7	9	4	4	4	4	4	71
—	—	—	—	—	—	—	—	—	—	—	—	—	—	—	72
—	—	—	—	—	—	—	—	—	—	—	—	—	—	—	73
—	—	—	—	—	—	—	—	—	—	—	—	—	—	—	74
—	—	—	—	—	—	—	—	—	—	—	—	—	—	—	75
—	—	—	—	—	—	—	—	—	—	—	—	—	—	—	76
—	—	—	—	—	—	—	—	—	—	—	—	—	—	—	77
—	1	4	—	—	—	—	6	1	—	—	1	—	—	—	78
3	5	14	—	—	1	4	7	—	—	—	1	3	—	—	79
1	2	9	—	—	—	1	4	—	—	—	1	2	—	—	8
1	2	9	—	—	—	1	4	—	—	—	1	2	—	—	8A
—	—	—	—	—	—	—	—	—	—	—	—	—	—	—	81
2	3	5	—	—	1	3	3	—	—	—	—	—	—	—	82
2	3	5	—	—	1	3	3	—	—	—	—	—	—	—	8B
—	—	—	—	—	—	—	—	—	—	—	—	—	—	—	83
—	—	—	—	—	—	—	—	—	—	—	—	—	—	—	84
6	24	36	7	7	9	37	83	8	8	3	9	21	3	3	9
—	2	7	—	—	—	2	11	—	—	—	2	9	—	—	9A
—	2	7	—	—	—	2	11	—	—	—	2	9	—	—	91
6	22	29	7	7	9	35	72	8	8	3	7	12	3	3	9B
—	1	1	—	—	1	3	4	—	—	—	—	—	—	—	92
—	3	16	—	—	—	6	14	—	—	—	2	7	—	—	93
—	5	4	—	—	—	—	—	—	—	—	—	—	—	—	94
—	2	—	—	—	—	6	7	—	—	—	1	2	—	—	95
—	3	1	—	—	—	6	25	—	—	—	—	—	—	—	96
—	3	1	—	—	—	6	14	—	—	—	—	—	—	—	97
6	8	7	7	7	8	8	8	8	8	3	3	3	3	3	98
119	146	407	64	107	144	187	626	64	153	47	60	123	26	52	

segue TAV. 17 - Imprese, unità locali e relativi addetti

N. Classificazione	RAMI E CLASSI DI ATTIVITÀ ECONOMICA	005 BAGNOLO CREMASCO				006 BONEMERSE					
		Imprese	Unità locali				Imprese	Unità locali			
			TOTALE		di cui artigiane			TOTALE		di cui artigiane	
			Unità locali	Addetti	Unità locali	Addetti		Unità locali	Addetti	Unità locali	Addetti
0	Agricoltura, caccia, foreste e pesca	1	1	1	1	1	3	3	17	1	2
01	Agricoltura e caccia	—	—	—	—	—	—	—	—	—	—
02	Foreste	—	—	—	—	—	—	—	—	—	—
03	Pesca	—	—	—	—	—	—	—	—	—	—
04	Attività connesse con l'agricoltura	1	1	1	1	1	3	3	17	1	2
1	Energia, gas e acqua	—	—	—	—	—	—	1	—	—	—
1A	Estrazione di combustibili - industria petrolifera	—	—	—	—	—	—	—	—	—	—
11	Estrazione e agglomerazione di combustibili solidi	—	—	—	—	—	—	—	—	—	—
12	Cokerie	—	—	—	—	—	—	—	—	—	—
13	Industria dell'estrazione di petrolio e gas naturali	—	—	—	—	—	—	—	—	—	—
14	Industria petrolifera	—	—	—	—	—	—	—	—	—	—
15	Industria dei combustibili nucleari	—	—	—	—	—	—	—	—	—	—
1B	Energia elettrica, gas e acqua	—	—	—	—	—	—	1	—	—	—
16	Produzione, distribuzione energia elettrica, gas	—	—	—	—	—	—	—	—	—	—
17	Raccolta, depurazione e distribuzione d'acqua	—	—	—	—	—	—	1	—	—	—
2	Industrie estrattive - industrie manifatturiere per trasformazione minerali - industrie chimiche	7	7	143	5	19	—	—	—	—	—
21	Estrazione e preparazione di minerali metalliferi	—	—	—	—	—	—	—	—	—	—
22	Produzione e prima trasformazione dei metalli	—	—	—	—	—	—	—	—	—	—
23	Estraz. minerali non metalliferi e non energetici; torbiere	—	—	—	—	—	—	—	—	—	—
24	Lavorazione dei minerali non metalliferi	4	4	13	4	13	—	—	—	—	—
25	Industrie chimiche	3	3	130	1	6	—	—	—	—	—
26	Produzione di fibre artificiali e sintetiche	—	—	—	—	—	—	—	—	—	—
3	Industrie manifatturiere per lavorazione e trasformazione metalli; meccanica di precisione	40	41	566	26	109	3	3	21	3	21
31	Costruzione di prodotti in metallo	24	25	232	17	58	1	1	2	1	2
32	Costruzione, installazione macchine e materiale meccanico	7	7	190	3	10	2	2	19	2	19
33	Costruzione, installazione e riparazione macchine ufficio	—	—	—	—	—	—	—	—	—	—
34	Costruzione e installazione impianti	9	9	144	6	41	—	—	—	—	—
35	Costruzione, montaggio autoveicoli e carrozzerie	—	—	—	—	—	—	—	—	—	—
36	Industria della costruzione di altri mezzi di trasporto	—	—	—	—	—	—	—	—	—	—
37	Costruzione apparecchi di precisione; orologeria	—	—	—	—	—	—	—	—	—	—
4	Industrie manifatturiere alimentari, tessili, pelli, cuoio, abbigliamento, legno, mobilio e altre	21	23	281	17	61	7	7	25	7	25
41	Industrie alimentari di base	3	4	69	1	6	—	—	—	—	—
42	Industrie zucchero, bevande e tabacco	1	1	15	—	—	1	1	5	1	5
43	Industrie tessili	1	2	89	1	1	—	—	—	—	—
44	Industrie delle pelli e del cuoio	4	4	62	3	8	—	—	—	—	—
45	Industrie calzature, abbigliamento e biancheria casa	5	5	23	5	23	—	—	—	—	—
46	Industrie del legno e del mobile in legno	5	5	6	5	6	1	1	3	1	3
47	Industrie della carta; stampa ed editoria	1	1	15	1	15	1	1	10	1	10
48	Industrie gomma e manufatti di materie plastiche	1	1	2	1	2	1	1	4	1	4
49	Industrie manifatturiere diverse	—	—	—	—	—	3	3	3	3	3
5	Industrie costruzioni, installazioni impianti edilizia	49	49	103	47	100	15	16	36	14	31
50	Edilizia e genio civile	49	49	103	47	100	15	16	36	14	31
6	Commercio, pubblici esercizi e alberghi; riparazioni beni di consumo e veicoli	116	116	256	11	16	15	15	26	2	4
6A	Commercio, pubblici esercizi e alberghi	105	105	240	—	—	13	13	22	—	—
61	Commercio all'ingrosso	7	7	40	—	—	2	2	3	—	—
62	Commercio all'ingrosso di materiali vari da recupero	—	—	—	—	—	—	—	—	—	—
63	Intermediari del commercio	14	14	15	—	—	—	—	—	—	—
64	Comm. minuto alimentari, abbigl., arredam.; farmacie	63	63	133	—	—	6	6	13	—	—
65	Comm. minuto veicoli, natanti, carburanti, libri, articoli vari	13	13	36	—	—	1	1	1	—	—
66	Pubblici esercizi ed esercizi alberghieri	8	8	16	—	—	4	4	5	—	—
6B	Riparazioni di beni di consumo e di veicoli	11	11	16	11	16	2	2	4	2	4
67	Riparazioni di beni di consumo e di veicoli	11	11	16	11	16	2	2	4	2	4
7	Trasporti e comunicazioni	11	15	26	11	15	2	3	4	2	2
71	Ferrovie	—	—	—	—	—	—	—	—	—	—
72	Altri trasporti terrestri	11	11	15	11	15	2	2	2	2	2
73	Trasporti fluviali, lacuali e lagunari	—	—	—	—	—	—	—	—	—	—
74	Trasporti marittimi e cabotaggio	—	—	—	—	—	—	—	—	—	—
75	Trasporti aerei	—	—	—	—	—	—	—	—	—	—
76	Attività connesse ai trasporti	—	1	1	—	—	—	—	—	—	—
77	Agenzie viaggio, intermediari trasporti, magazzini	—	2	3	—	—	—	—	—	—	—
79	Comunicazioni	—	1	7	—	—	—	1	2	—	—
8	Credito e assicurazione, servizi imprese; noleggio	8	10	19	—	—	—	1	1	—	—
8A	Credito e assicurazione	7	7	8	—	—	—	—	—	—	—
81	Istituti di credito	1	1	8	—	—	—	—	—	—	—
82	Assicurazione	—	—	—	—	—	—	—	—	—	—
8B	Servizi prestati alle imprese; noleggio	7	9	11	—	—	—	1	1	—	—
83	Ausiliari finanziari, assicurazioni, servizi alle imprese	7	9	11	—	—	—	1	1	—	—
84	Noleggio di beni mobili	—	—	—	—	—	—	—	—	—	—
9	Pubblica amministrazione; servizi pubblici e privati	17	38	141	13	20	3	10	23	3	6
9A	Pubblica amministrazione	—	2	17	—	—	—	1	5	—	—
91	Pubblica amministrazione, sicurezza sociale obbligatoria	—	2	17	—	—	—	1	5	—	—
9B	Servizi pubblici e privati	17	36	124	13	20	3	9	18	3	6
92	Servizi d'igiene pubblica ed amministrazione di cimiteri	2	3	5	2	4	1	1	4	1	4
93	Istruzione	—	3	73	—	—	—	2	9	—	—
94	Ricerca e sviluppo	1	1	1	—	—	—	—	—	—	—
95	Sanità e servizi veterinari	—	5	7	—	—	—	1	—	—	—
96	Altri servizi sociali	—	4	4	—	—	—	—	—	—	—
97	Servizi ricreativi ed altri servizi culturali	3	8	18	—	—	—	3	3	—	—
98	Servizi personali	11	12	16	11	16	2	2	2	2	2
	TOTALE	270	300	1.536	131	341	48	59	153	32	91

per Comune e per ramo e classe di attività economica

007 BORDOLANO					008 CA' D'ANDREA					009 CALVATONE					N. Classificazione
Imprese	Unità locali				Imprese	Unità locali				Imprese	Unità locali				
	TOTALE		di cui artigiane			TOTALE		di cui artigiane			TOTALE		di cui artigiane		
	Unità locali	Addetti	Unità locali	Addetti		Unità locali	Addetti	Unità locali	Addetti		Unità locali	Addetti	Unità locali	Addetti	
1	1	1	—	—	1	1	36	—	—	3	4	6	3	5	0
—	—	—	—	—	—	—	—	—	—	—	—	—	—	—	01
—	—	—	—	—	—	—	—	—	—	—	—	—	—	—	02
1	1	1	—	—	1	1	36	—	—	3	4	6	3	5	03
—	—	—	—	—	—	—	—	—	—	—	—	—	—	—	04
—	1	3	—	—	—	2	3	—	—	—	—	—	—	—	1
—	—	—	—	—	—	7	7	—	—	—	—	—	—	—	1A
—	—	—	—	—	—	—	—	—	—	—	—	—	—	—	11
—	—	—	—	—	—	—	—	—	—	—	—	—	—	—	12
—	—	—	—	—	—	1	1	—	—	—	—	—	—	—	13
—	—	—	—	—	—	—	—	—	—	—	—	—	—	—	14
—	—	—	—	—	—	—	—	—	—	—	—	—	—	—	15
—	7	3	—	—	—	7	2	—	—	—	—	—	—	—	15B
—	1	3	—	—	—	—	—	—	—	—	—	—	—	—	16
—	—	—	—	—	—	1	2	—	—	—	—	—	—	—	17
—	—	—	—	—	—	—	—	—	—	—	—	—	—	—	2
—	—	—	—	—	—	—	—	—	—	1	1	2	1	2	21
—	—	—	—	—	—	—	—	—	—	—	—	—	—	—	22
—	—	—	—	—	—	—	—	—	—	1	1	2	1	2	23
—	—	—	—	—	—	—	—	—	—	—	—	—	—	—	24
—	—	—	—	—	—	—	—	—	—	—	—	—	—	—	25
—	—	—	—	—	—	—	—	—	—	—	—	—	—	—	26
6	6	77	4	12	3	3	9	3	9	5	5	7	5	7	3
5	5	66	4	12	1	1	2	1	2	5	5	7	5	7	31
1	1	11	—	—	2	2	7	2	7	—	—	—	—	—	32
—	—	—	—	—	—	—	—	—	—	—	—	—	—	—	33
—	—	—	—	—	—	—	—	—	—	—	—	—	—	—	34
—	—	—	—	—	—	—	—	—	—	—	—	—	—	—	35
—	—	—	—	—	—	—	—	—	—	—	—	—	—	—	36
—	—	—	—	—	—	—	—	—	—	—	—	—	—	—	37
8	8	42	7	25	4	4	4	4	4	15	15	96	12	51	4
—	—	—	—	—	2	2	2	2	2	—	—	—	—	—	41
—	—	—	—	—	—	—	—	—	—	—	—	—	—	—	42
3	3	20	3	20	—	—	—	—	—	1	1	18	1	18	43
1	1	1	—	—	—	—	—	—	—	—	—	—	—	—	44
2	2	18	1	1	1	1	1	1	1	12	12	74	9	29	45
—	—	—	—	—	1	1	1	1	1	2	2	4	2	4	46
—	—	—	—	—	—	—	—	—	—	—	—	—	—	—	47
—	—	—	—	—	—	—	—	—	—	—	—	—	—	—	48
2	2	3	2	3	—	—	—	—	—	—	—	—	—	—	49
5	5	9	5	9	2	2	6	2	6	12	15	58	13	32	5
5	5	9	5	9	2	2	6	2	6	12	15	58	13	32	50
25	25	47	3	11	17	19	28	2	2	42	42	64	4	5	6
22	22	36	—	—	15	17	26	—	—	38	38	59	—	—	6A
1	1	5	—	—	1	1	2	—	—	—	—	—	—	—	61
—	—	—	—	—	—	—	—	—	—	—	—	—	—	—	62
2	2	2	—	—	1	1	1	—	—	2	2	3	—	—	63
12	12	14	—	—	7	8	12	—	—	28	28	42	—	—	64
2	2	5	—	—	1	2	3	—	—	2	2	3	—	—	65
5	5	10	—	—	5	5	8	—	—	6	6	11	—	—	66
3	3	17	3	17	2	2	2	2	2	4	4	5	4	5	6B
3	3	11	3	11	2	2	2	2	2	4	4	5	4	5	67
5	6	10	5	8	2	4	4	2	2	8	10	13	8	9	7
—	—	—	—	—	—	—	—	—	—	—	—	—	—	—	71
5	5	8	5	8	2	2	2	2	2	8	8	9	8	9	72
—	—	—	—	—	—	—	—	—	—	—	—	—	—	—	73
—	—	—	—	—	—	—	—	—	—	—	—	—	—	—	74
—	—	—	—	—	—	—	—	—	—	—	—	—	—	—	75
—	—	—	—	—	—	—	—	—	—	—	—	—	—	—	76
—	—	—	—	—	—	—	—	—	—	—	—	—	—	—	77
—	—	—	—	—	—	—	—	—	—	—	—	—	—	—	79
—	—	—	—	—	—	—	—	—	—	—	—	—	—	—	8
1	1	6	—	—	—	1	1	—	—	1	2	5	—	—	8A
1	1	6	—	—	—	—	—	—	—	—	7	4	—	—	81
1	1	6	—	—	—	—	—	—	—	—	1	4	—	—	82
—	—	—	—	—	—	—	—	—	—	—	—	—	—	—	83
—	—	—	—	—	—	1	7	—	—	1	7	7	—	—	8B
—	—	—	—	—	—	1	1	—	—	1	1	1	—	—	83
—	—	—	—	—	—	—	—	—	—	—	—	—	—	—	84
2	8	16	2	3	1	5	15	1	1	4	11	27	4	4	9
—	2	7	—	—	—	1	6	—	—	—	2	12	—	—	9A
—	2	7	—	—	—	1	6	—	—	—	2	12	—	—	91
2	6	9	2	3	7	4	9	7	7	4	9	15	4	4	9B
—	—	—	—	—	—	—	—	—	—	—	1	1	—	—	92
—	2	5	—	—	—	2	7	—	—	—	2	8	—	—	93
—	—	—	—	—	—	—	—	—	—	—	—	—	—	—	94
—	1	—	—	—	—	1	1	—	—	—	1	1	—	—	95
—	1	1	—	—	—	—	—	—	—	—	—	—	—	—	96
—	—	—	—	—	—	—	—	—	—	—	1	1	—	—	97
2	2	3	2	3	1	1	1	1	1	4	4	4	4	4	98
53	61	211	26	68	30	41	106	14	24	91	105	278	50	115	

segue TAV. 17 - Imprese, unità locali e relativi addetti

N. Classificazione	RAMI E CLASSI DI ATTIVITÀ ECONOMICA	010 CAMISANO				011 CAMPAGNOLA CREMASCA					
		Imprese	Unità locali				Imprese	Unità locali			
			TOTALE		di cui artigiane			TOTALE		di cui artigiane	
			Unità locali	Addetti	Unità locali	Addetti		Unità locali	Addetti	Unità locali	Addetti
0	Agricoltura, caccia, foreste e pesca	3	4	4	2	2	—	—	—	—	
01	Agricoltura e caccia	—	—	—	—	—	—	—	—	—	
02	Foreste	—	—	—	—	—	—	—	—	—	
03	Pesca	—	—	—	—	—	—	—	—	—	
04	Attività connesse con l'agricoltura	3	4	4	2	2	—	—	—	—	
1	Energia, gas e acqua	—	—	—	—	—	—	—	—	—	
1A	Estrazione di combustibili - industria petrolifera	—	—	—	—	—	—	—	—	—	
11	Estrazione e agglomerazione di combustibili solidi	—	—	—	—	—	—	—	—	—	
12	Cokerie	—	—	—	—	—	—	—	—	—	
13	Industria dell'estrazione di petrolio e gas naturali	—	—	—	—	—	—	—	—	—	
14	Industria petrolifera	—	—	—	—	—	—	—	—	—	
15	Industria dei combustibili nucleari	—	—	—	—	—	—	—	—	—	
1B	Energia elettrica, gas e acqua	—	—	—	—	—	—	—	—	—	
16	Produzione, distribuzione energia elettrica, gas	—	—	—	—	—	—	—	—	—	
17	Raccolta, depurazione e distribuzione d'acqua	—	—	—	—	—	—	—	—	—	
2	Industrie estrattive - industrie manifatturiere per trasformazione minerali - industrie chimiche	—	—	—	—	—	—	—	—	—	
21	Estrazione e preparazione di minerali metalliferi	—	—	—	—	—	—	—	—	—	
22	Produzione e prima trasformazione dei metalli	—	—	—	—	—	—	—	—	—	
23	Estraz. minerali non metalliferi e non energetici; torbiere	—	—	—	—	—	—	—	—	—	
24	Lavorazione dei minerali non metalliferi	—	—	—	—	—	—	—	—	—	
25	Industrie chimiche	—	—	—	—	—	—	—	—	—	
26	Produzione di fibre artificiali e sintetiche	—	—	—	—	—	—	—	—	—	
3	Industrie manifatturiere per lavorazione e trasformazione metalli; meccanica di precisione	10	10	47	8	27	—	—	—	—	
31	Costruzione di prodotti in metallo	6	6	24	5	17	—	—	—	—	
32	Costruzione, installazione macchine e materiale meccanico	2	2	8	2	8	—	—	—	—	
33	Costruzione, installazione e riparazione macchine ufficio	—	—	—	—	—	—	—	—	—	
34	Costruzione e installazione impianti	—	—	—	—	—	—	—	—	—	
35	Costruzione, montaggio autoveicoli e carrozzerie	—	—	—	—	—	—	—	—	—	
36	Industria della costruzione di altri mezzi di trasporto	1	1	13	—	—	—	—	—	—	
37	Costruzione apparecchi di precisione; orologeria	1	1	2	1	2	—	—	—	—	
4	Industrie manifatturiere alimentari, tessili, pelli, cuoio, abbigliamento, legno, mobilio e altre	5	5	83	3	5	5	5	69	4	
41	Industrie alimentari di base	—	—	—	—	—	—	—	—	—	
42	Industrie zucchero, bevande e tabacco	—	—	—	—	—	—	—	—	—	
43	Industrie tessili	1	1	2	—	—	1	1	57	—	
44	Industrie delle pelli e del cuoio	—	—	—	—	—	—	—	—	—	
45	Industrie calzature, abbigliamento e biancheria casa	1	1	76	—	—	3	3	8	3	
46	Industrie del legno e del mobile in legno	3	3	5	3	5	1	1	4	1	
47	Industrie della carta; stampa ed editoria	—	—	—	—	—	—	—	—	—	
48	Industrie gomma e manufatti di materie plastiche	—	—	—	—	—	—	—	—	—	
49	Industrie manifatturiere diverse	—	—	—	—	—	—	—	—	—	
5	Industrie costruzioni, installazioni impianti edilizia	5	5	7	5	7	2	3	6	3	
50	Edilizia e genio civile	5	5	7	5	7	2	3	6	3	
6	Commercio, pubblici esercizi e alberghi; riparazioni beni di consumo e veicoli	40	41	66	4	8	11	11	16	1	
6A	Commercio, pubblici esercizi e alberghi	36	37	58	—	—	10	10	15	—	
61	Commercio all'ingrosso	3	3	10	—	—	1	1	2	—	
62	Commercio all'ingrosso di materiali vari da recupero	—	—	—	—	—	—	—	—	—	
63	Intermediari del commercio	8	8	10	—	—	2	2	2	—	
64	Comm. minuto alimentari, abbigl., arredam.; farmacie	21	21	32	—	—	3	3	6	—	
65	Comm. minuto veicoli, natanti, carburanti, libri, articoli vari	1	2	1	—	—	2	2	2	—	
66	Pubblici esercizi ed esercizi alberghieri	3	3	5	—	—	2	2	3	—	
6B	Riparazioni di beni di consumo e di veicoli	4	4	8	4	8	1	1	7	1	
67	Riparazioni di beni di consumo e di veicoli	4	4	8	4	8	1	1	7	1	
7	Trasporti e comunicazioni	3	6	5	3	3	3	3	3	3	
71	Ferrovie	—	—	—	—	—	—	—	—	—	
72	Altri trasporti terrestri	3	3	3	3	3	3	3	3	3	
73	Trasporti fluviali, lacuali e lagunari	—	—	—	—	—	—	—	—	—	
74	Trasporti marittimi e cabotaggio	—	—	—	—	—	—	—	—	—	
75	Trasporti aerei	—	—	—	—	—	—	—	—	—	
76	Attività connesse ai trasporti	—	—	—	—	—	—	—	—	—	
77	Agenzie viaggio, intermediari trasporti, magazzini	—	2	—	—	—	—	—	—	—	
79	Comunicazioni	—	1	2	—	—	—	—	—	—	
8	Credito e assicurazione, servizi imprese; noleggio	—	3	5	—	—	—	—	—	—	
8A	Credito e assicurazione	—	1	3	—	—	—	—	—	—	
81	Istituti di credito	—	1	3	—	—	—	—	—	—	
82	Assicurazione	—	—	—	—	—	—	—	—	—	
8B	Servizi prestati alle imprese; noleggio	—	2	2	—	—	—	—	—	—	
83	Ausiliari finanziari, assicurazioni, servizi alle imprese	—	2	2	—	—	—	—	—	—	
84	Noleggio di beni mobili	—	—	—	—	—	—	—	—	—	
9	Pubblica amministrazione; servizi pubblici e privati	2	11	24	3	3	—	7	28	—	
9A	Pubblica amministrazione	—	1	8	—	—	—	2	3	—	
91	Pubblica amministrazione, sicurezza sociale obbligatoria	—	1	8	—	—	—	2	3	—	
9B	Servizi pubblici e privati	2	10	16	3	3	—	5	25	—	
92	Servizi d'igiene pubblica ed amministrazione di cimiteri	—	—	—	—	—	—	—	—	—	
93	Istruzione	—	3	9	—	—	—	3	10	—	
94	Ricerca e sviluppo	—	—	—	—	—	—	—	—	—	
95	Sanità e servizi veterinari	—	2	2	—	—	—	1	—	—	
96	Altri servizi sociali	—	1	—	—	—	—	1	15	—	
97	Servizi ricreativi ed altri servizi culturali	—	1	2	—	—	—	—	—	—	
98	Servizi personali	2	3	3	3	3	—	—	—	—	
	TOTALE	68	85	241	28	55	21	29	122	11	

per Comune e per ramo e classe di attività economica

012 CAPERGNANICA					013 CAPPELLA CANTONE					014 CAPPELLA DE'PICENARDI					N. Classificazione
Imprese	Unità locali				Imprese	Unità locali				Imprese	Unità locali				
	TOTALE		di cui artigiane			TOTALE		di cui artigiane			TOTALE		di cui artigiane		
	Unità locali	Addetti	Unità locali	Addetti		Unità locali	Addetti	Unità locali	Addetti		Unità locali	Addetti	Unità locali	Addetti	
4	4	9	2	4	—	—	—	—	—	2	2	5	2	5	0
—	—	—	—	—	—	—	—	—	—	—	—	—	—	—	01
—	—	—	—	—	—	—	—	—	—	—	—	—	—	—	02
4	4	9	2	4	—	—	—	—	—	2	2	5	2	5	03
—	—	—	—	—	—	—	—	—	—	—	—	—	—	—	04
—	—	—	—	—	—	—	—	—	—	—	—	—	—	—	1
—	—	—	—	—	—	—	—	—	—	—	—	—	—	—	1A
—	—	—	—	—	—	—	—	—	—	—	—	—	—	—	11
—	—	—	—	—	—	—	—	—	—	—	—	—	—	—	12
—	—	—	—	—	—	—	—	—	—	—	—	—	—	—	13
—	—	—	—	—	—	—	—	—	—	—	—	—	—	—	14
—	—	—	—	—	—	—	—	—	—	—	—	—	—	—	15
—	—	—	—	—	—	—	—	—	—	—	—	—	—	—	1B
—	—	—	—	—	—	—	—	—	—	—	—	—	—	—	16
—	—	—	—	—	—	—	—	—	—	—	—	—	—	—	17
1	1	16	1	16	1	2	4	1	2	—	—	—	—	—	2
—	—	—	—	—	—	—	—	—	—	—	—	—	—	—	21
—	—	—	—	—	1	2	4	1	2	—	—	—	—	—	22
1	1	16	1	16	—	—	—	—	—	—	—	—	—	—	23
—	—	—	—	—	—	—	—	—	—	—	—	—	—	—	24
10	11	54	10	43	3	3	10	2	7	1	1	1	1	1	25
6	7	27	7	27	3	3	10	2	7	1	1	1	1	1	26
—	—	—	—	—	—	—	—	—	—	—	—	—	—	—	31
4	4	27	3	16	—	—	—	—	—	—	—	—	—	—	32
—	—	—	—	—	—	—	—	—	—	—	—	—	—	—	33
—	—	—	—	—	—	—	—	—	—	—	—	—	—	—	34
—	—	—	—	—	—	—	—	—	—	—	—	—	—	—	35
—	—	—	—	—	—	—	—	—	—	—	—	—	—	—	36
—	—	—	—	—	—	—	—	—	—	—	—	—	—	—	37
14	15	39	13	31	2	2	12	2	12	6	7	39	4	25	4
3	3	11	2	5	—	—	—	—	—	1	1	8	1	8	41
—	—	—	—	—	—	—	—	—	—	—	—	—	—	—	42
—	—	—	—	—	—	—	—	—	—	1	1	1	1	1	43
—	—	—	—	—	—	—	—	—	—	—	—	—	—	—	44
3	3	13	3	13	1	1	11	1	11	2	2	16	2	16	45
5	5	7	5	7	1	1	1	1	1	2	2	13	—	—	46
1	1	1	1	1	—	—	—	—	—	—	—	—	—	—	47
2	3	7	2	5	—	—	—	—	—	—	1	1	—	—	48
—	—	—	—	—	—	—	—	—	—	—	—	—	—	—	49
10	10	29	9	28	1	2	4	2	4	4	6	12	6	12	5
10	10	29	9	28	1	2	4	2	4	4	6	12	6	12	50
34	36	72	5	8	15	17	36	1	1	22	22	29	1	1	6
29	31	64	—	—	13	15	34	—	—	21	21	28	—	—	6A
4	4	18	—	—	—	—	—	—	—	4	4	5	—	—	61
—	—	—	—	—	1	1	1	—	—	1	1	1	—	—	62
22	23	40	—	—	5	7	11	—	—	12	12	16	—	—	63
—	—	—	—	—	2	2	2	—	—	1	1	1	—	—	64
3	4	6	—	—	5	5	20	—	—	3	3	5	—	—	65
5	5	8	5	8	2	2	2	1	1	1	1	1	7	7	66
5	5	8	5	8	2	2	2	1	1	1	1	1	1	1	67
1	2	3	1	1	1	2	4	1	2	1	2	4	1	2	7
—	—	—	—	—	—	—	—	—	—	—	—	—	—	—	71
1	1	1	1	1	1	1	2	1	2	1	1	2	1	2	72
—	—	—	—	—	—	—	—	—	—	—	—	—	—	—	73
—	—	—	—	—	—	—	—	—	—	—	—	—	—	—	74
—	—	—	—	—	—	—	—	—	—	—	—	—	—	—	75
—	—	—	—	—	—	—	—	—	—	—	—	—	—	—	76
—	—	—	—	—	—	—	—	—	—	—	—	—	—	—	77
—	1	2	—	—	—	1	2	—	—	—	1	2	—	—	79
—	1	3	—	—	—	—	—	—	—	—	1	1	—	—	8
—	1	3	—	—	—	—	—	—	—	—	—	—	—	—	8A
—	1	3	—	—	—	—	—	—	—	—	—	—	—	—	81
—	—	—	—	—	—	—	—	—	—	—	—	—	—	—	82
—	—	—	—	—	—	—	—	—	—	—	1	1	—	—	8B
—	—	—	—	—	—	—	—	—	—	—	1	1	—	—	83
—	—	—	—	—	—	—	—	—	—	—	—	—	—	—	84
6	12	46	3	4	—	6	16	—	—	1	8	21	1	1	9
—	2	5	—	—	—	2	7	—	—	—	1	8	—	—	9A
—	2	5	—	—	—	2	7	—	—	—	1	8	—	—	91
6	10	41	3	4	—	4	9	—	—	1	7	13	7	7	9B
—	1	1	—	—	—	—	—	—	—	—	1	1	—	—	92
1	2	10	—	—	—	2	7	—	—	—	2	6	—	—	93
—	—	—	—	—	—	—	—	—	—	—	—	—	—	—	94
—	1	1	—	—	—	1	1	—	—	—	1	2	—	—	95
—	1	2	—	—	—	—	—	—	—	—	—	—	—	—	96
—	—	—	—	—	—	1	1	—	—	—	2	3	—	—	97
5	5	27	3	4	—	—	—	—	—	1	1	1	1	1	98
80	92	271	44	135	23	34	86	9	28	37	49	112	16	47	

segue TAV. 17 - Imprese, unità locali e relativi addetti

N. Classificazione	RAMI E CLASSI DI ATTIVITÀ ECONOMICA	015 CAPRALBA				016 CASALBUTTANO ED UNITI					
		Imprese	Unità locali				Imprese	Unità locali			
			TOTALE		di cui artigiane			TOTALE		di cui artigiane	
			Unità locali	Addetti	Unità locali	Addetti		Unità locali	Addetti	Unità locali	Addetti
0	Agricoltura, caccia, foreste e pesca	2	2	7	2	7	—	—	—	—	
01	Agricoltura e caccia	—	—	—	—	—	—	—	—	—	
02	Foreste	—	—	—	—	—	—	—	—	—	
03	Pesca	—	—	—	—	—	—	—	—	—	
04	Attività connesse con l'agricoltura	2	2	7	2	7	—	—	—	—	
1	Energia, gas e acqua	—	—	—	—	—	1	1	2	—	
1A	Estrazione di combustibili - industria petrolifera	—	—	—	—	—	—	—	—	—	
11	Estrazione e agglomerazione di combustibili solidi	—	—	—	—	—	—	—	—	—	
12	Cokerie	—	—	—	—	—	—	—	—	—	
13	Industria dell'estrazione di petrolio e gas naturali	—	—	—	—	—	—	—	—	—	
14	Industria petrolifera	—	—	—	—	—	—	—	—	—	
15	Industria dei combustibili nucleari	—	—	—	—	—	—	—	—	—	
1B	Energia elettrica, gas e acqua	—	—	—	—	—	1	1	2	—	
16	Produzione, distribuzione energia elettrica, gas	—	—	—	—	—	1	1	2	—	
17	Raccolta, depurazione e distribuzione d'acqua	—	—	—	—	—	—	—	—	—	
2	Industrie estrattive - industrie manifatturiere per trasformazione minerali - industrie chimiche	—	—	—	—	—	5	5	30	4	
21	Estrazione e preparazione di minerali metalliferi	—	—	—	—	—	—	—	—	—	
22	Produzione e prima trasformazione dei metalli	—	—	—	—	—	—	—	—	—	
23	Estraz. minerali non metalliferi e non energetici; torbiere	—	—	—	—	—	—	—	—	—	
24	Lavorazione dei minerali non metalliferi	—	—	—	—	—	4	4	23	3	
25	Industrie chimiche	—	—	—	—	—	1	1	7	1	
26	Produzione di fibre artificiali e sintetiche	—	—	—	—	—	—	—	—	—	
3	Industrie manifatturiere per lavorazione e trasformazione metalli; meccanica di precisione	7	8	29	8	29	23	23	171	17	
31	Costruzione di prodotti in metallo	4	5	9	5	9	16	16	105	14	
32	Costruzione, installazione macchine e materiale meccanico	2	2	13	2	13	3	3	38	1	
33	Costruzione, installazione e riparazione macchine ufficio	—	—	—	—	—	1	1	2	—	
34	Costruzione e installazione impianti	—	—	—	—	—	2	2	25	1	
35	Costruzione, montaggio autoveicoli e carrozzerie	—	—	—	—	—	—	—	—	—	
36	Industria della costruzione di altri mezzi di trasporto	—	—	—	—	—	—	—	—	—	
37	Costruzione apparecchi di precisione; orologeria	1	1	7	1	7	1	1	1	1	
4	Industrie manifatturiere alimentari, tessili, pelli, cuoio, abbigliamento, legno, mobilio e altre	6	6	12	6	12	54	55	580	41	
41	Industrie alimentari di base	—	—	—	—	—	5	6	147	4	
42	Industrie zucchero, bevande e tabacco	—	—	—	—	—	4	4	84	1	
43	Industrie tessili	1	1	5	1	5	5	5	92	2	
44	Industrie delle pelli e del cuoio	—	—	—	—	—	—	—	—	—	
45	Industrie calzature, abbigliamento e biancheria casa	1	1	1	1	1	23	23	204	17	
46	Industrie del legno e del mobile in legno	3	3	5	3	5	11	11	35	11	
47	Industrie della carta; stampa ed editoria	—	—	—	—	—	3	3	5	3	
48	Industrie gomma e manufatti di materie plastiche	—	—	—	—	—	3	3	13	3	
49	Industrie manifatturiere diverse	1	1	1	1	1	—	—	—	—	
5	Industrie costruzioni, installazioni impianti edilizia	12	13	29	12	21	44	47	94	45	
50	Edilizia e genio civile	12	13	29	12	21	44	47	94	45	
6	Commercio, pubblici esercizi e alberghi; riparazioni beni di consumo e veicoli	28	28	45	4	7	121	131	264	9	
6A	Commercio, pubblici esercizi e alberghi	24	24	38	—	—	112	122	250	—	
61	Commercio all'ingrosso	1	1	1	—	—	11	11	57	—	
62	Commercio all'ingrosso di materiali vari da recupero	—	—	—	—	—	—	—	—	—	
63	Intermediari del commercio	3	3	3	—	—	13	13	18	—	
64	Comm. minuto alimentari, abbigl., arredam.; farmacie	12	12	22	—	—	52	59	113	—	
65	Comm. minuto veicoli, natanti, carburanti, libri, articoli vari	2	2	2	—	—	15	16	24	—	
66	Pubblici esercizi ed esercizi alberghieri	6	6	10	—	—	21	23	38	—	
6B	Riparazioni di beni di consumo e di veicoli	4	4	7	4	7	9	9	14	9	
67	Riparazioni di beni di consumo e di veicoli	4	4	7	4	7	9	9	14	9	
7	Trasporti e comunicazioni	3	4	6	3	3	15	29	45	15	
71	Ferrovie	—	—	—	—	—	—	1	9	—	
72	Altri trasporti terrestri	3	3	3	3	3	15	15	17	15	
73	Trasporti fluviali, lacuali e lagunari	—	—	—	—	—	—	—	—	—	
74	Trasporti marittimi e cabotaggio	—	—	—	—	—	—	—	—	—	
75	Trasporti aerei	—	—	—	—	—	—	—	—	—	
76	Attività connesse ai trasporti	—	—	—	—	—	—	—	—	—	
77	Agenzie viaggio, intermediari trasporti, magazzini	—	—	—	—	—	—	12	9	—	
79	Comunicazioni	—	1	3	—	—	—	1	10	—	
8	Credito e assicurazione, servizi imprese; noleggio	2	5	11	—	—	1	6	32	—	
8A	Credito e assicurazione	1	1	5	—	—	—	2	13	—	
81	Istituti di credito	1	1	5	—	—	—	2	13	—	
82	Assicurazione	—	—	—	—	—	—	—	—	—	
8B	Servizi prestati alle imprese; noleggio	1	4	6	—	—	1	4	19	—	
83	Ausiliari finanziari, assicurazioni, servizi alle imprese	1	4	6	—	—	1	4	19	—	
84	Noleggio di beni mobili	—	—	—	—	—	—	—	—	—	
9	Pubblica amministrazione; servizi pubblici e privati	3	12	26	3	4	17	43	191	17	
9A	Pubblica amministrazione	—	2	7	—	—	—	2	23	—	
91	Pubblica amministrazione, sicurezza sociale obbligatoria	—	2	7	—	—	—	2	23	—	
9B	Servizi pubblici e privati	3	10	19	3	4	17	41	168	17	
92	Servizi d'igiene pubblica ed amministrazione di cimiteri	—	—	—	—	—	—	2	2	—	
93	Istruzione	—	3	10	—	—	—	7	76	—	
94	Ricerca e sviluppo	—	—	—	—	—	—	—	—	—	
95	Sanità e servizi veterinari	—	2	2	—	—	—	5	62	—	
96	Altri servizi sociali	—	—	—	—	—	—	8	5	—	
97	Servizi ricreativi ed altri servizi culturali	—	2	3	—	—	—	2	2	—	
98	Servizi personali	3	3	4	3	4	17	17	21	17	
	TOTALE	63	78	165	38	83	281	340	1.409	148	

per Comune e per ramo e classe di attività economica

017 CASALE CREMASCO-VIDOLASCO					018 CASALETTO CEREDANO					019 CASALETTO DI SOPRA					N. Classifi- cazione
Imprese	Unità locali				Imprese	Unità locali				Imprese	Unità locali				
	TOTALE		di cui artigiane			TOTALE		di cui artigiane			TOTALE		di cui artigiane		
	Unità locali	Addetti	Unità locali	Addetti		Unità locali	Addetti	Unità locali	Addetti		Unità locali	Addetti	Unità locali	Addetti	
—	—	—	—	—	3	3	11	3	11	—	—	—	—	—	0
—	—	—	—	—	—	—	—	—	—	—	—	—	—	—	01
—	—	—	—	—	—	—	—	—	—	—	—	—	—	—	02
—	—	—	—	—	3	3	11	3	11	—	—	—	—	—	03
—	—	—	—	—	—	—	—	—	—	—	—	—	—	—	04
—	—	—	—	—	—	—	—	—	—	—	—	—	—	—	1
—	—	—	—	—	—	—	—	—	—	—	—	—	—	—	1A
—	—	—	—	—	—	—	—	—	—	—	—	—	—	—	11
—	—	—	—	—	—	—	—	—	—	—	—	—	—	—	12
—	—	—	—	—	—	—	—	—	—	—	—	—	—	—	13
—	—	—	—	—	—	—	—	—	—	—	—	—	—	—	14
—	—	—	—	—	—	—	—	—	—	—	—	—	—	—	15
—	—	—	—	—	—	—	—	—	—	—	—	—	—	—	1B
—	—	—	—	—	—	—	—	—	—	—	—	—	—	—	16
—	—	—	—	—	—	—	—	—	—	—	—	—	—	—	17
—	—	—	—	—	—	—	—	—	—	—	—	—	—	—	2
—	—	—	—	—	—	—	—	—	—	—	—	—	—	—	21
—	—	—	—	—	—	—	—	—	—	—	—	—	—	—	22
—	—	—	—	—	—	—	—	—	—	—	—	—	—	—	23
—	—	—	—	—	—	—	—	—	—	—	—	—	—	—	24
—	—	—	—	—	—	—	—	—	—	—	—	—	—	—	25
—	—	—	—	—	—	—	—	—	—	—	—	—	—	—	26
3	4	31	2	4	10	10	23	10	23	5	5	13	5	13	3
3	3	29	2	4	3	3	6	3	6	3	3	6	3	6	31
—	—	—	—	—	1	1	9	1	9	2	2	7	2	7	32
—	1	2	—	—	6	6	8	6	8	—	—	—	—	—	33
—	—	—	—	—	—	—	—	—	—	—	—	—	—	—	34
—	—	—	—	—	—	—	—	—	—	—	—	—	—	—	35
—	—	—	—	—	—	—	—	—	—	—	—	—	—	—	36
—	—	—	—	—	—	—	—	—	—	—	—	—	—	—	37
2	3	533	2	3	10	10	90	8	36	3	3	26	2	5	4
—	1	530	—	—	2	2	27	1	10	—	—	—	—	—	41
—	—	—	—	—	—	—	—	—	—	—	—	—	—	—	42
—	—	—	—	—	1	1	1	1	1	—	—	—	—	—	43
—	—	—	—	—	3	3	21	3	21	2	2	5	2	5	44
2	2	3	2	3	3	3	40	2	3	1	1	21	—	—	45
—	—	—	—	—	—	—	—	—	—	—	—	—	—	—	46
—	—	—	—	—	1	1	1	1	1	—	—	—	—	—	47
—	—	—	—	—	—	—	—	—	—	—	—	—	—	—	48
8	11	31	11	31	5	7	12	7	12	—	1	2	1	2	49
8	11	31	11	31	5	7	12	7	12	—	1	2	1	2	50
20	21	39	2	3	29	30	53	2	2	7	8	16	—	—	6
18	19	36	—	—	27	28	51	—	—	7	8	16	—	—	6A
—	—	—	—	—	2	2	9	—	—	—	1	4	—	—	61
—	—	—	—	—	—	—	—	—	—	—	—	—	—	—	62
1	1	1	—	—	1	1	1	—	—	—	—	—	—	—	63
10	10	14	—	—	16	17	24	—	—	3	3	3	—	—	64
2	2	3	—	—	1	1	2	—	—	1	1	2	—	—	65
5	6	18	—	—	7	7	15	—	—	3	3	7	—	—	66
2	2	3	2	3	2	2	2	2	2	—	—	—	—	—	67
2	2	3	2	3	2	2	2	2	2	—	—	—	—	—	6B
1	2	5	1	3	3	5	7	3	4	2	2	2	2	2	7
—	—	—	—	—	—	—	—	—	—	—	—	—	—	—	71
1	1	3	1	3	3	3	4	3	4	2	2	2	2	2	72
—	—	—	—	—	—	—	—	—	—	—	—	—	—	—	73
—	—	—	—	—	—	—	—	—	—	—	—	—	—	—	74
—	—	—	—	—	—	—	—	—	—	—	—	—	—	—	75
—	—	—	—	—	—	—	—	—	—	—	—	—	—	—	76
—	—	—	—	—	—	—	—	—	—	—	—	—	—	—	77
—	1	2	—	—	—	1	2	—	—	—	—	—	—	—	79
—	2	4	—	—	2	3	4	—	—	—	—	—	—	—	8
—	2	4	—	—	—	1	2	—	—	—	—	—	—	—	8A
—	2	4	—	—	—	1	2	—	—	—	—	—	—	—	81
—	—	—	—	—	—	—	—	—	—	—	—	—	—	—	82
—	—	—	—	—	2	2	2	—	—	—	—	—	—	—	8B
—	—	—	—	—	2	2	2	—	—	—	—	—	—	—	83
—	—	—	—	—	—	—	—	—	—	—	—	—	—	—	84
5	14	23	5	6	2	7	16	—	—	—	5	11	—	—	9
—	2	6	—	—	—	2	3	—	—	—	1	4	—	—	9A
—	2	6	—	—	—	2	3	—	—	—	1	4	—	—	91
5	12	17	5	6	2	5	13	—	—	—	4	7	—	—	9B
—	—	—	—	—	—	1	1	—	—	—	1	1	—	—	92
—	2	9	—	—	1	1	4	—	—	—	2	6	—	—	93
—	—	—	—	—	—	—	—	—	—	—	—	—	—	—	94
—	2	—	—	—	—	1	1	—	—	—	1	—	—	—	95
—	2	2	—	—	—	1	1	—	—	—	—	—	—	—	96
—	1	—	—	—	1	1	6	—	—	—	—	—	—	—	97
5	5	6	5	6	—	—	—	—	—	—	—	—	—	—	98
39	57	666	23	50	64	75	216	33	88	17	24	70	10	22	

segue TAV. 17 - Imprese, unità locali e relativi addetti

N. Classificazione	RAMI E CLASSI DI ATTIVITÀ ECONOMICA	020 CASALETTO VAPRIO				021 CASALMAGGIORE						
		Imprese	Unità locali				Imprese	Unità locali				
			TOTALE		di cui artigiane			TOTALE		di cui artigiane		
			Unità locali	Addetti	Unità locali	Addetti		Unità locali	Addetti	Unità locali	Addetti	
0	Agricoltura, caccia, foreste e pesca	—	—	—	—	—	—	23	23	64	19	43
01	Agricoltura e caccia	—	—	—	—	—	—	—	—	—	—	—
02	Foreste	—	—	—	—	—	—	—	—	—	—	—
03	Pesca	—	—	—	—	—	—	2	2	2	—	—
04	Attività connesse con l'agricoltura	—	—	—	—	—	—	21	21	62	19	43
1	Energia, gas e acqua	—	—	—	—	—	—	—	6	124	—	—
1A	Estrazione di combustibili - industria petrolifera	—	—	—	—	—	—	—	—	—	—	—
11	Estrazione e agglomerazione di combustibili solidi	—	—	—	—	—	—	—	—	—	—	—
12	Cokerie	—	—	—	—	—	—	—	—	—	—	—
13	Industria dell'estrazione di petrolio e gas naturali	—	—	—	—	—	—	—	—	—	—	—
14	Industria petrolifera	—	—	—	—	—	—	—	—	—	—	—
15	Industria dei combustibili nucleari	—	—	—	—	—	—	—	—	—	—	—
1B	Energia elettrica, gas e acqua	—	—	—	—	—	—	—	6	124	—	—
16	Produzione, distribuzione energia elettrica, gas	—	—	—	—	—	—	—	2	63	—	—
17	Raccolta, depurazione e distribuzione d'acqua	—	—	—	—	—	—	—	4	61	—	—
2	Industrie estrattive - industrie manifatturiere per trasformazione minerali - industrie chimiche	—	—	—	—	—	—	20	23	290	10	41
21	Estrazione e preparazione di minerali metalliferi	—	—	—	—	—	—	—	—	—	—	—
22	Produzione e prima trasformazione dei metalli	—	—	—	—	—	—	1	1	35	—	—
23	Estraz. minerali non metalliferi e non energetici; torbiere	—	—	—	—	—	—	2	3	16	1	3
24	Lavorazione dei minerali non metalliferi	—	—	—	—	—	—	14	16	207	8	29
25	Industrie chimiche	—	—	—	—	—	—	3	3	32	1	9
26	Produzione di fibre artificiali e sintetiche	—	—	—	—	—	—	—	—	—	—	—
3	Industrie manifatturiere per lavorazione e trasformazione metalli; meccanica di precisione	4	4	10	3	9	57	59	418	49	146	
31	Costruzione di prodotti in metallo	1	1	1	—	—	42	43	160	36	85	
32	Costruzione, installazione macchine e materiale meccanico	2	2	8	2	8	11	11	56	10	54	
33	Costruzione, installazione e riparazione macchine ufficio	—	—	—	—	—	—	—	—	—	—	—
34	Costruzione e installazione impianti	1	1	1	1	1	4	4	199	3	7	
35	Costruzione, montaggio autoveicoli e carrozzerie	—	—	—	—	—	—	—	—	—	—	—
36	Industria della costruzione di altri mezzi di trasporto	—	—	—	—	—	—	—	—	—	—	—
37	Costruzione apparecchi di precisione; orologeria	—	—	—	—	—	—	1	3	—	—	—
4	Industrie manifatturiere alimentari, tessili, pelli, cuoio, abbigliamento, legno, mobilio e altre	8	8	110	4	8	190	193	1.016	156	450	
41	Industrie alimentari di base	2	2	26	1	1	14	15	82	10	39	
42	Industrie zucchero, bevande e tabacco	—	—	—	—	—	5	6	12	5	11	
43	Industrie tessili	—	—	—	—	—	34	34	110	30	83	
44	Industrie delle pelli e del cuoio	1	1	5	1	5	7	7	23	6	20	
45	Industrie calzature, abbigliamento e biancheria casa	2	2	46	1	1	33	33	133	26	48	
46	Industrie del legno e del mobile in legno	—	—	—	—	—	62	63	330	53	153	
47	Industrie della carta; stampa ed editoria	—	—	—	—	—	8	8	159	7	29	
48	Industrie gomma e manufatti di materie plastiche	3	3	33	1	1	14	14	67	10	31	
49	Industrie manifatturiere diverse	—	—	—	—	—	13	13	100	9	36	
5	Industrie costruzioni, installazioni impianti edilizia	14	14	22	13	20	158	204	402	186	298	
50	Edilizia e genio civile	14	14	22	13	20	158	204	402	186	298	
6	Commercio, pubblici esercizi e alberghi; riparazioni beni di consumo e veicoli	25	27	36	1	1	537	567	1.244	42	102	
6A	Commercio, pubblici esercizi e alberghi	24	26	35	—	—	495	525	1.142	—	—	
61	Commercio all'ingrosso	5	6	11	—	—	83	90	311	—	—	
62	Commercio all'ingrosso di materiali vari da recupero	—	—	—	—	—	2	2	4	—	—	
63	Intermediari del commercio	2	2	2	—	—	52	53	63	—	—	
64	Comm. minuto alimentari, abbigl., arredam.; farmacie	12	13	14	—	—	244	258	467	—	—	
65	Comm. minuto veicoli, natanti, carburanti, libri, articoli vari	—	—	—	—	—	72	79	192	—	—	
66	Pubblici esercizi ed esercizi alberghieri	5	5	8	—	—	42	43	105	—	—	
6B	Riparazioni di beni di consumo e di veicoli	1	1	1	1	1	42	42	102	42	102	
67	Riparazioni di beni di consumo e di veicoli	1	1	1	1	1	42	42	102	42	102	
7	Trasporti e comunicazioni	4	5	15	3	3	59	92	235	58	86	
71	Ferrovie	—	1	8	—	—	—	1	72	—	—	
72	Altri trasporti terrestri	2	2	2	2	2	56	57	85	56	82	
73	Trasporti fluviali, lacuali e lagunari	—	—	—	—	—	—	—	—	—	—	
74	Trasporti marittimi e cabotaggio	—	—	—	—	—	—	—	—	—	—	
75	Trasporti aerei	—	—	—	—	—	—	—	—	—	—	
76	Attività connesse ai trasporti	1	1	1	1	1	1	2	4	2	4	
77	Agenzie viaggio, intermediari trasporti, magazzini	1	1	4	—	—	2	27	9	—	—	
79	Comunicazioni	—	—	—	—	—	—	5	65	—	—	
8	Credito e assicurazione, servizi imprese; noleggio	—	1	1	—	—	23	84	237	—	—	
8A	Credito e assicurazione	—	—	—	—	—	—	5	80	—	—	
81	Istituti di credito	—	—	—	—	—	—	5	80	—	—	
82	Assicurazione	—	—	—	—	—	—	—	—	—	—	
8B	Servizi prestati alle imprese; noleggio	—	1	1	—	—	23	79	157	—	—	
83	Ausiliari finanziari, assicurazioni, servizi alle imprese	—	1	1	—	—	22	78	154	—	—	
84	Noleggio di beni mobili	—	—	—	—	—	1	1	3	—	—	
9	Pubblica amministrazione; servizi pubblici e privati	3	10	18	3	3	67	161	726	54	75	
9A	Pubblica amministrazione	—	2	5	—	—	—	9	95	—	—	
91	Pubblica amministrazione, sicurezza sociale obbligatoria	—	2	5	—	—	—	9	95	—	—	
9B	Servizi pubblici e privati	3	8	13	3	3	67	152	631	54	75	
92	Servizi d'igiene pubblica ed amministrazione di cimiteri	—	—	—	—	—	2	7	16	2	2	
93	Istruzione	—	2	8	—	—	7	34	244	—	—	
94	Ricerca e sviluppo	—	—	—	—	—	—	—	—	—	—	
95	Sanità e servizi veterinari	—	1	1	—	—	—	21	243	—	—	
96	Altri servizi sociali	—	1	—	—	—	—	17	29	—	—	
97	Servizi ricreativi ed altri servizi culturali	—	1	1	—	—	6	20	25	—	—	
98	Servizi personali	3	3	3	3	3	52	53	74	52	73	
	TOTALE	58	69	212	27	44	1.134	1.412	4.756	574	1.241	

per Comune e per ramo e classe di attività economica

022 CASALMORANO					023 CASTELDIDONE					024 CASTEL GABBIANO					N. Classificazione
Imprese	Unità locali				Imprese	Unità locali				Imprese	Unità locali				
	TOTALE		di cui artigiane			TOTALE		di cui artigiane			TOTALE		di cui artigiane		
	Unità locali	Addetti	Unità locali	Addetti		Unità locali	Addetti	Unità locali	Addetti		Unità locali	Addetti	Unità locali	Addetti	
—	—	—	—	—	7	7	8	7	8	—	—	—	—	—	0
—	—	—	—	—	—	—	—	—	—	—	—	—	—	—	01
—	—	—	—	—	—	—	—	—	—	—	—	—	—	—	02
—	—	—	—	—	7	7	8	7	8	—	—	—	—	—	03
—	—	—	—	—	—	—	—	—	—	—	—	—	—	—	04
—	—	—	—	—	—	—	—	—	—	—	—	—	—	—	1
—	—	—	—	—	—	—	—	—	—	—	—	—	—	—	1A
—	—	—	—	—	—	—	—	—	—	—	—	—	—	—	11
—	—	—	—	—	—	—	—	—	—	—	—	—	—	—	12
—	—	—	—	—	—	—	—	—	—	—	—	—	—	—	13
—	—	—	—	—	—	—	—	—	—	—	—	—	—	—	14
—	—	—	—	—	—	—	—	—	—	—	—	—	—	—	15
—	—	—	—	—	—	—	—	—	—	—	—	—	—	—	1B
—	—	—	—	—	—	—	—	—	—	—	—	—	—	—	16
—	—	—	—	—	—	—	—	—	—	—	—	—	—	—	17
2	2	19	2	19	—	1	—	—	—	2	2	18	—	—	2
—	—	—	—	—	—	—	—	—	—	—	—	—	—	—	21
—	—	—	—	—	—	—	1	—	—	—	—	—	—	—	22
—	—	—	—	—	—	—	—	—	—	—	—	—	—	—	23
2	2	19	2	19	—	—	—	—	—	2	2	18	—	—	24
—	—	—	—	—	—	—	—	—	—	—	—	—	—	—	25
—	—	—	—	—	—	—	—	—	—	—	—	—	—	—	26
10	11	188	4	33	1	1	123	—	—	1	1	2	1	2	3
4	4	27	3	24	1	1	123	—	—	1	1	2	1	2	31
1	1	74	—	—	—	—	—	—	—	—	—	—	—	—	32
5	5	46	1	9	—	—	—	—	—	—	—	—	—	—	33
—	1	41	—	—	—	—	—	—	—	—	—	—	—	—	34
—	—	—	—	—	—	—	—	—	—	—	—	—	—	—	35
—	—	—	—	—	—	—	—	—	—	—	—	—	—	—	36
—	—	—	—	—	—	—	—	—	—	—	—	—	—	—	37
12	13	163	8	23	3	3	9	3	9	4	5	20	4	18	4
—	1	93	—	—	—	—	—	—	—	—	—	—	—	—	41
1	1	4	1	4	—	—	—	—	—	—	—	—	—	—	42
3	3	14	3	14	—	—	—	—	—	—	—	—	—	—	43
—	—	—	—	—	—	—	—	—	—	—	—	—	—	—	44
5	5	48	1	1	1	1	1	1	1	1	1	7	1	7	45
3	3	4	3	4	2	2	8	2	8	3	4	13	3	11	46
—	—	—	—	—	—	—	—	—	—	—	—	—	—	—	47
—	—	—	—	—	—	—	—	—	—	—	—	—	—	—	48
—	—	—	—	—	—	—	—	—	—	—	—	—	—	—	49
15	16	84	14	42	5	6	12	4	8	2	2	2	2	2	5
15	16	84	14	42	5	6	12	4	8	2	2	2	2	2	50
65	66	107	6	12	16	17	29	5	7	5	5	9	—	—	6
59	60	95	—	—	11	12	22	—	—	5	5	9	—	—	6A
2	2	5	—	—	3	3	8	—	—	—	—	—	—	—	61
—	—	—	—	—	—	—	—	—	—	—	—	—	—	—	62
6	6	6	—	—	1	1	1	—	—	—	—	—	—	—	63
34	34	54	—	—	5	5	8	—	—	4	4	8	—	—	64
8	9	11	—	—	—	—	—	—	—	—	—	—	—	—	65
9	9	19	—	—	2	3	5	—	—	1	1	1	—	—	66
6	6	12	6	12	5	5	7	5	7	—	—	—	—	—	6B
6	6	12	6	12	5	5	7	5	7	—	—	—	—	—	67
15	16	26	15	22	3	5	5	3	3	3	4	3	3	3	7
13	13	16	13	16	3	3	3	3	3	3	3	3	3	3	71
—	—	—	—	—	—	—	—	—	—	—	—	—	—	—	72
—	—	—	—	—	—	—	—	—	—	—	—	—	—	—	73
—	—	—	—	—	—	—	—	—	—	—	—	—	—	—	74
—	—	—	—	—	—	—	—	—	—	—	—	—	—	—	75
2	2	6	2	6	—	—	—	—	—	—	—	—	—	—	76
—	—	—	—	—	—	—	—	—	—	—	—	—	—	—	77
—	—	—	—	—	—	—	1	—	—	—	1	—	—	—	79
1	5	24	—	—	1	1	1	—	—	—	—	—	—	—	8
1	1	20	—	—	—	—	—	—	—	—	—	—	—	—	8A
—	—	—	—	—	—	—	—	—	—	—	—	—	—	—	81
—	—	—	—	—	—	—	—	—	—	—	—	—	—	—	82
—	4	4	—	—	1	1	1	—	—	—	—	—	—	—	8B
—	4	4	—	—	1	1	1	—	—	—	—	—	—	—	83
—	—	—	—	—	—	—	—	—	—	—	—	—	—	—	84
2	12	55	2	3	2	8	17	2	2	4	7	22	—	—	9
—	1	10	—	—	—	1	5	—	—	—	1	3	—	—	9A
—	1	10	—	—	—	1	5	—	—	—	1	3	—	—	91
2	11	45	2	3	2	7	12	2	2	4	6	19	—	—	9B
—	1	1	—	—	—	1	2	—	—	—	—	—	—	—	92
—	4	12	—	—	—	2	5	—	—	4	5	18	—	—	93
—	—	—	—	—	—	—	—	—	—	—	—	—	—	—	94
—	1	1	—	—	—	1	2	—	—	—	—	—	—	—	95
—	2	27	—	—	—	1	1	—	—	—	—	—	—	—	96
—	1	1	—	—	—	—	—	—	—	—	—	—	—	—	97
2	2	3	2	3	2	2	2	2	2	—	—	—	—	—	98
122	141	666	51	154	38	49	204	24	37	21	26	76	10	25	

segue TAV. 17 - Imprese, unità locali e relativi addetti

N. Classificazione	RAMI E CLASSI DI ATTIVITÀ ECONOMICA	025 CASTELLEONE					026 CASTELVERDE				
		Imprese	Unità locali				Imprese	Unità locali			
			TOTALE		di cui artigiane			TOTALE		di cui artigiane	
			Unità locali	Addetti	Unità locali	Addetti		Unità locali	Addetti	Unità locali	Addetti
0	Agricoltura, caccia, foreste e pesca	7	8	14	5	9	2	2	5	2	5
01	Agricoltura e caccia	—	—	—	—	—	—	—	—	—	—
02	Foreste	3	3	6	3	6	—	—	—	—	—
03	Pesca	1	1	2	—	—	—	—	—	—	—
04	Attività connesse con l'agricoltura	3	4	6	2	3	2	2	5	2	5
1	Energia, gas e acqua	1	2	9	—	—	—	1	1	—	—
1A	Estrazione di combustibili - industria petrolifera	—	—	—	—	—	—	—	—	—	—
11	Estrazione e agglomerazione di combustibili solidi	—	—	—	—	—	—	—	—	—	—
12	Cokerie	—	—	—	—	—	—	—	—	—	—
13	Industria dell'estrazione di petrolio e gas naturali	—	—	—	—	—	—	—	—	—	—
14	Industria petrolifera	—	—	—	—	—	—	—	—	—	—
15	Industria dei combustibili nucleari	—	—	—	—	—	—	—	—	—	—
1B	Energia elettrica, gas e acqua	1	2	9	—	—	—	1	1	—	—
16	Produzione, distribuzione energia elettrica, gas	—	1	7	—	—	—	1	1	—	—
17	Raccolta, depurazione e distribuzione d'acqua	1	1	2	—	—	—	—	—	—	—
2	Industrie estrattive - industrie manifatturiere per trasformazione minerali - industrie chimiche	9	13	56	6	22	1	1	1	1	1
21	Estrazione e preparazione di minerali metalliferi	—	—	—	—	—	—	—	—	—	—
22	Produzione e prima trasformazione dei metalli	—	—	—	—	—	—	—	—	—	—
23	Estraz. minerali non metalliferi e non energetici; torbiere	2	3	14	2	7	—	—	—	—	—
24	Lavorazione dei minerali non metalliferi	5	5	25	3	13	1	1	1	1	1
25	Industrie chimiche	2	5	17	1	2	—	—	—	—	—
26	Produzione di fibre artificiali e sintetiche	—	—	—	—	—	—	—	—	—	—
3	Industrie manifatturiere per lavorazione e trasformazione metalli; meccanica di precisione	110	112	988	80	395	26	26	326	21	123
31	Costruzione di prodotti in metallo	46	46	250	37	137	12	12	137	10	61
32	Costruzione, installazione macchine e materiale meccanico	45	47	539	31	200	10	10	169	7	42
33	Costruzione, installazione e riparazione macchine ufficio	—	—	—	—	—	—	—	—	—	—
34	Costruzione e installazione impianti	15	15	166	10	41	1	1	11	1	11
35	Costruzione, montaggio autoveicoli e carrozzerie	2	2	17	1	15	1	1	3	1	3
36	Industria della costruzione di altri mezzi di trasporto	1	1	14	—	—	—	—	—	—	—
37	Costruzione apparecchi di precisione; orologeria	1	1	2	1	2	2	2	6	2	6
4	Industrie manifatturiere alimentari, tessili, pelli, cuoio, abbigliamento, legno, mobilio e altre	90	93	753	70	168	34	41	341	27	69
41	Industrie alimentari di base	10	10	21	5	9	4	6	97	2	7
42	Industrie zucchero, bevande e tabacco	3	3	21	2	10	—	—	—	—	—
43	Industrie tessili	8	8	120	3	4	1	1	8	1	8
44	Industrie delle pelli e del cuoio	3	3	42	—	—	1	1	10	—	—
45	Industrie calzature, abbigliamento e biancheria casa	20	21	86	18	48	9	11	111	9	17
46	Industrie del legno e del mobile in legno	28	28	58	28	58	8	8	38	7	11
47	Industrie della carta; stampa ed editoria	4	4	16	4	16	7	8	58	2	7
48	Industrie gomma e manufatti di materie plastiche	9	10	290	6	19	3	5	18	5	18
49	Industrie manifatturiere diverse	5	6	99	4	4	1	1	1	1	1
5	Industrie costruzioni, installazioni impianti edilizia	54	66	184	63	171	28	44	109	38	86
50	Edilizia e genio civile	54	66	184	63	171	28	44	109	38	86
6	Commercio, pubblici esercizi e alberghi; riparazioni beni di consumo e veicoli	241	248	467	21	50	82	94	183	9	19
6A	Commercio, pubblici esercizi e alberghi	220	227	417	—	—	73	85	164	—	—
61	Commercio all'ingrosso	7	7	18	—	—	7	7	13	—	—
62	Commercio all'ingrosso di materiali vari da recupero	3	3	4	—	—	—	—	—	—	—
63	Intermediari del commercio	22	22	27	—	—	15	15	23	—	—
64	Comm. minuto alimentari, abbigl., arredam.; farmacie	128	133	251	—	—	32	37	83	—	—
65	Comm. minuto veicoli, natanti, carburanti, libri, articoli vari	29	31	48	—	—	5	7	8	—	—
66	Pubblici esercizi ed esercizi alberghieri	31	31	69	—	—	14	19	37	—	—
6B	Riparazioni di beni di consumo e di veicoli	21	21	50	21	50	9	9	19	9	19
67	Riparazioni di beni di consumo e di veicoli	21	21	50	21	50	9	9	19	9	19
7	Trasporti e comunicazioni	25	33	64	24	32	9	12	30	8	18
71	Ferrovie	—	1	8	—	—	—	—	—	—	—
72	Altri trasporti terrestri	24	24	39	23	31	8	8	21	7	17
73	Trasporti fluviali, lacuali e lagunari	—	—	—	—	—	—	—	—	—	—
74	Trasporti marittimi e cabotaggio	—	—	—	—	—	—	—	—	—	—
75	Trasporti aerei	—	—	—	—	—	—	—	—	—	—
76	Attività connesse ai trasporti	1	1	1	1	1	1	1	1	1	1
77	Agenzie viaggio, intermediari trasporti, magazzini	—	6	—	—	—	—	2	2	—	—
79	Comunicazioni	—	1	16	—	—	—	1	6	—	—
8	Credito e assicurazione, servizi imprese; noleggio	5	30	87	—	—	6	9	17	—	—
8A	Credito e assicurazione	—	3	33	—	—	—	7	5	—	—
81	Istituti di credito	—	3	33	—	—	—	1	5	—	—
82	Assicurazione	—	—	—	—	—	—	—	—	—	—
8B	Servizi prestati alle imprese; noleggio	5	27	54	—	—	6	8	12	—	—
83	Ausiliari finanziari, assicurazioni, servizi alle imprese	5	27	54	—	—	6	8	12	—	—
84	Noleggio di beni mobili	—	—	—	—	—	—	—	—	—	—
9	Pubblica amministrazione; servizi pubblici e privati	32	66	286	29	41	10	30	133	8	11
9A	Pubblica amministrazione	—	2	32	—	—	—	2	25	—	—
91	Pubblica amministrazione, sicurezza sociale obbligatoria	—	2	32	—	—	—	2	25	—	—
9B	Servizi pubblici e privati	32	64	254	29	41	10	28	108	8	11
92	Servizi d'igiene pubblica ed amministrazione di cimiteri	—	1	6	—	—	—	—	—	—	—
93	Istruzione	1	5	139	—	—	—	9	78	—	—
94	Ricerca e sviluppo	—	—	—	—	—	—	—	—	—	—
95	Sanità e servizi veterinari	—	16	54	—	—	—	4	5	—	—
96	Altri servizi sociali	—	5	7	—	—	—	1	5	—	—
97	Servizi ricreativi ed altri servizi culturali	3	8	7	—	—	2	6	9	—	—
98	Servizi personali	28	29	41	29	41	8	8	11	8	11
	TOTALE	574	671	2.908	298	888	198	260	1.146	114	332

per Comune e per ramo e classe di attività economica

027 CASTELVISCONTI					028 CELLA DATI					029 CHIEVE					N. Classifi- cazione
Imprese	Unità locali				Imprese	Unità locali				Imprese	Unità locali				
	TOTALE		di cui artigiane			TOTALE		di cui artigiane			TOTALE		di cui artigiane		
	Unità locali	Addetti	Unità locali	Addetti		Unità locali	Addetti	Unità locali	Addetti		Unità locali	Addetti	Unità locali	Addetti	
—	—	—	—	—	—	1	1	—	—	1	1	15	—	—	0
—	—	—	—	—	—	—	—	—	—	—	—	—	—	—	01
—	—	—	—	—	—	—	—	—	—	—	—	—	—	—	02
—	—	—	—	—	—	—	—	—	—	—	—	—	—	—	03
—	—	—	—	—	—	1	1	—	—	1	1	15	—	—	04
—	—	—	—	—	—	1	1	—	—	—	—	—	—	—	1
—	—	—	—	—	—	—	—	—	—	—	—	—	—	—	1A
—	—	—	—	—	—	—	—	—	—	—	—	—	—	—	11
—	—	—	—	—	—	—	—	—	—	—	—	—	—	—	12
—	—	—	—	—	—	—	—	—	—	—	—	—	—	—	13
—	—	—	—	—	—	—	—	—	—	—	—	—	—	—	14
—	—	—	—	—	—	—	—	—	—	—	—	—	—	—	15
—	—	—	—	—	—	1	1	—	—	—	—	—	—	—	1B
—	—	—	—	—	—	—	—	—	—	—	—	—	—	—	16
—	—	—	—	—	—	1	1	—	—	—	—	—	—	—	17
—	—	—	—	—	—	—	—	—	—	—	—	—	—	—	2
—	—	—	—	—	—	—	—	—	—	—	—	—	—	—	21
—	—	—	—	—	—	—	—	—	—	—	—	—	—	—	22
—	—	—	—	—	—	—	—	—	—	—	—	—	—	—	23
—	—	—	—	—	—	—	—	—	—	—	—	—	—	—	24
—	—	—	—	—	—	—	—	—	—	—	—	—	—	—	25
—	—	—	—	—	—	—	—	—	—	—	—	—	—	—	26
4	4	5	4	5	5	5	36	4	13	4	6	234	3	6	3
3	3	4	3	4	5	5	36	4	13	2	2	5	2	5	31
1	1	1	1	1	—	—	—	—	—	1	2	6	1	1	32
—	—	—	—	—	—	—	—	—	—	—	—	—	—	—	33
—	—	—	—	—	—	—	—	—	—	1	2	223	—	—	34
—	—	—	—	—	—	—	—	—	—	—	—	—	—	—	35
—	—	—	—	—	—	—	—	—	—	—	—	—	—	—	36
—	—	—	—	—	—	—	—	—	—	—	—	—	—	—	37
6	6	38	3	4	2	2	8	2	8	8	8	32	7	19	4
—	—	—	—	—	1	1	6	1	6	—	—	—	—	—	41
1	1	12	—	—	1	1	2	1	2	—	—	—	—	—	42
3	3	23	1	1	—	—	—	—	—	1	1	2	1	2	44
2	2	3	2	3	—	—	—	—	—	5	5	14	5	14	45
—	—	—	—	—	—	—	—	—	—	1	1	3	1	3	46
—	—	—	—	—	—	—	—	—	—	—	—	—	—	—	47
—	—	—	—	—	—	—	—	—	—	—	—	—	—	—	48
2	2	8	2	8	7	9	16	8	10	11	13	34	11	28	49
2	2	8	2	8	7	9	16	8	10	11	13	34	11	28	50
19	19	26	2	4	14	16	40	1	2	22	26	43	1	2	6
17	17	22	—	—	13	15	38	—	—	21	25	41	—	—	6A
—	—	—	—	—	2	3	17	—	—	—	1	2	—	—	61
7	7	7	—	—	3	3	7	—	—	1	1	1	—	—	62
6	6	8	—	—	6	6	9	—	—	11	13	23	—	—	63
—	—	—	—	—	1	1	1	—	—	3	3	4	—	—	64
4	4	7	—	—	2	2	4	—	—	6	7	11	—	—	65
2	2	4	2	4	1	1	2	1	2	1	1	2	1	2	66
2	2	4	2	4	1	1	2	1	2	1	1	2	1	2	6B
1	3	3	1	1	1	2	4	1	2	5	7	9	5	7	67
1	1	1	1	1	1	1	2	1	2	5	5	7	5	7	7
—	—	—	—	—	—	—	—	—	—	—	—	—	—	—	71
—	—	—	—	—	—	—	—	—	—	—	—	—	—	—	72
—	—	—	—	—	—	—	—	—	—	—	—	—	—	—	73
—	—	—	—	—	—	—	—	—	—	—	—	—	—	—	74
—	—	—	—	—	—	—	—	—	—	—	—	—	—	—	75
—	1	—	—	—	—	—	—	—	—	—	1	—	—	—	76
—	1	2	—	—	—	1	2	—	—	—	1	2	—	—	77
—	—	—	—	—	—	3	2	—	—	5	6	12	1	3	79
—	—	—	—	—	—	1	—	—	—	1	1	3	—	—	8
—	—	—	—	—	—	1	—	—	—	1	1	3	—	—	8A
—	—	—	—	—	—	2	2	—	—	4	5	9	1	3	8B
—	—	—	—	—	—	2	2	—	—	3	4	6	—	—	83
—	—	—	—	—	—	1	—	—	—	1	1	3	1	3	84
—	4	13	—	—	1	8	18	1	1	2	11	21	2	2	9
—	1	6	—	—	—	2	9	—	—	—	2	3	—	—	9A
—	1	6	—	—	—	2	9	—	—	—	2	3	—	—	91
—	3	7	—	—	1	6	9	1	1	2	9	18	2	2	9B
—	—	—	—	—	—	—	—	—	—	—	1	1	—	—	92
—	2	6	—	—	—	2	7	—	—	—	2	10	—	—	93
—	—	—	—	—	—	—	—	—	—	—	—	—	—	—	94
—	1	1	—	—	—	2	—	—	—	—	1	2	—	—	95
—	—	—	—	—	—	—	—	—	—	—	—	—	—	—	96
—	—	—	—	—	—	1	1	—	—	—	3	3	—	—	97
—	—	—	—	—	1	1	1	1	1	2	2	2	2	2	98
32	38	93	12	22	30	47	126	17	36	58	78	400	30	67	

segue TAV. 17 - Imprese, unità locali e relativi addetti

N. Classificazione	RAMI E CLASSI DI ATTIVITÀ ECONOMICA	030 CICOGNOLO				031 CINGIA DE'BOTTI						
		Imprese	Unità locali				Imprese	Unità locali				
			TOTALE		di cui artigiane			TOTALE		di cui artigiane		
			Unità locali	Addetti	Unità locali	Addetti		Unità locali	Addetti	Unità locali	Addetti	
0	Agricoltura, caccia, foreste e pesca	—	—	—	—	—	—	—	—	—	—	—
01	Agricoltura e caccia	—	—	—	—	—	—	—	—	—	—	—
02	Foreste	—	—	—	—	—	—	—	—	—	—	—
03	Pesca	—	—	—	—	—	—	—	—	—	—	—
04	Attività connesse con l'agricoltura	—	—	—	—	—	—	—	—	—	—	—
1	Energia, gas e acqua	—	—	—	—	—	—	—	—	—	—	—
1A	Estrazione di combustibili - industria petrolifera	—	—	—	—	—	—	—	—	—	—	—
11	Estrazione e agglomerazione di combustibili solidi	—	—	—	—	—	—	—	—	—	—	—
12	Cokerie	—	—	—	—	—	—	—	—	—	—	—
13	Industria dell'estrazione di petrolio e gas naturali	—	—	—	—	—	—	—	—	—	—	—
14	Industria petrolifera	—	—	—	—	—	—	—	—	—	—	—
15	Industria dei combustibili nucleari	—	—	—	—	—	—	—	—	—	—	—
1B	Energia elettrica, gas e acqua	—	—	—	—	—	—	—	—	—	—	—
16	Produzione, distribuzione energia elettrica, gas	—	—	—	—	—	—	—	—	—	—	—
17	Raccolta, depurazione e distribuzione d'acqua	—	—	—	—	—	—	—	—	—	—	—
2	Industrie estrattive - industrie manifatturiere per trasformazione minerali - industrie chimiche	—	—	—	—	—	—	—	—	—	—	—
21	Estrazione e preparazione di minerali metalliferi	—	—	—	—	—	—	—	—	—	—	—
22	Produzione e prima trasformazione dei metalli	—	—	—	—	—	—	—	—	—	—	—
23	Estraz. minerali non metalliferi e non energetici; torbiere	—	—	—	—	—	—	—	—	—	—	—
24	Lavorazione dei minerali non metalliferi	1	1	1	1	—	—	—	—	—	—	—
25	Industrie chimiche	—	—	—	—	—	—	—	—	—	—	—
26	Produzione di fibre artificiali e sintetiche	—	—	—	—	—	—	—	—	—	—	—
3	Industrie manifatturiere per lavorazione e trasformazione metalli; meccanica di precisione	—	—	—	—	—	—	—	—	—	—	—
31	Costruzione di prodotti in metallo	6	6	14	6	5	6	12	6	5	12	12
32	Costruzione, installazione macchine e materiale meccanico	1	1	13	—	—	—	—	—	—	—	—
33	Costruzione, installazione e riparazione macchine ufficio	—	—	—	—	—	—	—	—	—	—	—
34	Costruzione e installazione impianti	—	—	—	—	—	—	—	—	—	—	—
35	Costruzione, montaggio autoveicoli e carrozzerie	—	—	—	—	—	—	—	—	—	—	—
36	Industria della costruzione di altri mezzi di trasporto	—	—	—	—	—	—	—	—	—	—	—
37	Costruzione apparecchi di precisione; orologeria	—	—	—	—	—	1	—	—	1	—	—
4	Industrie manifatturiere alimentari, tessili, pelli, cuoio, abbigliamento, legno, mobilio e altre	—	—	—	—	—	—	—	—	—	—	—
41	Industrie alimentari di base	—	—	—	—	2	2	7	1	—	3	—
42	Industrie zucchero, bevande e tabacco	1	1	1	1	—	—	—	—	—	—	—
43	Industrie tessili	1	1	113	—	1	1	3	1	—	3	—
44	Industrie delle pelli e del cuoio	—	—	—	—	—	—	—	—	—	—	—
45	Industrie calzature, abbigliamento e biancheria casa	5	5	25	4	3	3	58	—	—	—	—
46	Industrie del legno e del mobile in legno	4	4	43	3	3	3	22	3	—	22	—
47	Industrie della carta; stampa ed editoria	—	—	—	—	—	—	—	—	—	—	—
48	Industrie gomma e manufatti di materie plastiche	—	—	—	—	—	—	—	—	—	—	—
49	Industrie manifatturiere diverse	—	—	—	—	—	—	—	—	—	—	—
5	Industrie costruzioni, installazioni impianti edilizia	7	8	19	6	13	6	9	27	8	22	22
50	Edilizia e genio civile	7	8	19	6	13	6	9	27	8	22	22
6	Commercio, pubblici esercizi e alberghi; riparazioni beni di consumo e veicoli	24	27	44	2	3	46	47	94	6	10	10
6A	Commercio, pubblici esercizi e alberghi	22	25	41	—	—	40	41	84	—	—	—
61	Commercio all'ingrosso	2	3	5	—	—	3	3	19	—	—	—
62	Commercio all'ingrosso di materiali vari da recupero	1	1	2	—	—	—	—	—	—	—	—
63	Intermediari del commercio	2	2	2	—	—	5	5	5	—	—	—
64	Comm. minuto alimentari, abbigl., arredam.; farmacie	11	12	18	—	—	22	23	39	—	—	—
65	Comm. minuto veicoli, natanti, carburanti, libri, articoli vari	3	4	8	—	—	5	5	7	—	—	—
66	Pubblici esercizi ed esercizi alberghieri	3	3	6	—	—	5	5	14	—	—	—
6B	Riparazioni di beni di consumo e di veicoli	2	2	3	2	3	6	6	10	6	10	10
67	Riparazioni di beni di consumo e di veicoli	2	2	3	2	3	6	6	10	6	10	10
7	Trasporti e comunicazioni	2	7	4	2	2	13	15	31	13	25	25
71	Ferrovie	—	—	—	—	—	—	—	—	—	—	—
72	Altri trasporti terrestri	2	2	2	2	2	13	13	25	13	25	25
73	Trasporti fluviali, lacuali e lagunari	—	—	—	—	—	—	—	—	—	—	—
74	Trasporti marittimi e cabotaggio	—	—	—	—	—	—	—	—	—	—	—
75	Trasporti aerei	—	—	—	—	—	—	—	—	—	—	—
76	Attività connesse ai trasporti	—	—	—	—	—	—	—	—	—	—	—
77	Agenzie viaggio, intermediari trasporti, magazzini	—	4	—	—	—	—	1	—	—	—	—
79	Comunicazioni	—	1	2	—	—	—	1	6	—	—	—
8	Credito e assicurazione, servizi imprese; noleggio	—	2	5	—	—	—	2	4	—	—	—
8A	Credito e assicurazione	—	1	5	—	—	—	1	3	—	—	—
81	Istituti di credito	—	1	5	—	—	—	1	3	—	—	—
82	Assicurazione	—	—	—	—	—	—	—	—	—	—	—
8B	Servizi prestati alle imprese; noleggio	—	1	—	—	—	—	1	1	—	—	—
83	Ausiliari finanziari, assicurazioni, servizi alle imprese	—	1	—	—	—	—	1	1	—	—	—
84	Noleggio di beni mobili	—	—	—	—	—	—	—	—	—	—	—
9	Pubblica amministrazione; servizi pubblici e privati	2	10	12	2	2	6	21	126	6	8	8
9A	Pubblica amministrazione	—	2	4	—	—	—	3	7	—	—	—
91	Pubblica amministrazione, sicurezza sociale obbligatoria	—	2	4	—	—	—	3	7	—	—	—
9B	Servizi pubblici e privati	2	8	8	2	2	6	18	119	6	8	8
92	Servizi d'igiene pubblica ed amministrazione di cimiteri	—	1	—	—	—	1	3	3	1	2	2
93	Istruzione	—	2	6	—	—	—	4	31	—	—	—
94	Ricerca e sviluppo	—	—	—	—	—	—	—	—	—	—	—
95	Sanità e servizi veterinari	—	1	—	—	—	—	4	78	—	—	—
96	Altri servizi sociali	—	—	—	—	—	—	—	—	—	—	—
97	Servizi ricreativi ed altri servizi culturali	—	2	—	—	—	—	2	1	—	—	—
98	Servizi personali	2	2	2	2	2	5	5	6	5	6	6
	TOTALE	54	73	294	27	61	87	111	421	45	107	107

per Comune e per ramo e classe di attività economica

032 CORTE DE'CORTESI CON CIGNONE					033 CORTE DE'FRATI					034 CREDERA RUBBIANO					N. Classificazione
Imprese	Unità locali				Imprese	Unità locali				Imprese	Unità locali				
	TOTALE		di cui artigiane			TOTALE		di cui artigiane			TOTALE		di cui artigiane		
	Unità locali	Addetti	Unità locali	Addetti		Unità locali	Addetti	Unità locali	Addetti		Unità locali	Addetti	Unità locali	Addetti	
1	2	3	2	3	2	2	14	1	3	1	1	1	1	0	
—	—	—	—	—	—	—	—	—	—	—	—	—	—	01	
—	—	—	—	—	—	—	—	—	—	—	—	—	—	02	
—	—	—	—	—	—	—	—	—	—	—	—	—	—	03	
1	2	3	2	3	2	2	14	1	3	1	1	1	1	04	
—	—	—	—	—	—	—	—	—	—	—	—	—	—	1	
—	—	—	—	—	—	—	—	—	—	—	—	—	—	1A	
—	—	—	—	—	—	—	—	—	—	—	—	—	—	11	
—	—	—	—	—	—	—	—	—	—	—	—	—	—	12	
—	—	—	—	—	—	—	—	—	—	—	—	—	—	13	
—	—	—	—	—	—	—	—	—	—	—	—	—	—	14	
—	—	—	—	—	—	—	—	—	—	—	—	—	—	15	
—	—	—	—	—	—	—	—	—	—	—	—	—	—	1B	
—	—	—	—	—	—	—	—	—	—	—	—	—	—	16	
—	—	—	—	—	—	—	—	—	—	—	—	—	—	17	
1	1	1	1	1	2	3	12	2	2	—	—	—	—	2	
—	—	—	—	—	—	—	—	—	—	—	—	—	—	21	
—	—	—	—	—	—	—	—	—	—	—	—	—	—	22	
1	1	1	1	1	1	1	1	1	1	—	—	—	—	23	
—	—	—	—	—	1	2	11	1	1	—	—	—	—	24	
—	—	—	—	—	—	—	—	—	—	—	—	—	—	25	
—	—	—	—	—	—	—	—	—	—	—	—	—	—	26	
5	5	43	4	16	14	14	194	11	24	5	5	6	5	3	
2	2	2	2	2	10	10	137	9	21	4	4	5	4	31	
3	3	41	2	14	2	2	40	1	1	1	1	1	1	32	
—	—	—	—	—	—	—	—	—	—	—	—	—	—	33	
—	—	—	—	—	—	—	—	—	—	—	—	—	—	34	
—	—	—	—	—	2	2	17	1	2	—	—	—	—	35	
—	—	—	—	—	—	—	—	—	—	—	—	—	—	36	
—	—	—	—	—	—	—	—	—	—	—	—	—	—	37	
14	15	111	11	24	7	8	89	6	58	10	10	66	10	66	4
2	3	14	1	1	1	1	12	1	12	1	1	10	1	10	41
1	1	5	1	5	—	1	15	—	—	—	—	—	—	—	42
1	1	3	—	—	—	—	—	—	—	—	—	—	—	—	43
4	4	78	3	7	4	4	58	3	42	7	7	53	7	53	44
4	4	7	4	7	1	1	1	1	1	2	2	3	2	3	45
1	1	2	1	2	1	1	3	1	3	—	—	—	—	—	46
—	—	—	—	—	—	—	—	—	—	—	—	—	—	—	47
1	1	2	1	2	—	—	—	—	—	—	—	—	—	—	48
6	7	20	7	20	8	11	42	8	21	17	19	30	16	22	49
6	7	20	7	20	8	11	42	8	21	17	19	30	16	22	50
37	39	59	2	6	27	30	43	3	4	35	39	81	1	1	6
35	37	53	—	—	24	27	39	—	—	34	38	80	—	—	6A
3	4	8	—	—	1	1	1	—	—	6	6	22	—	—	61
—	—	—	—	—	—	—	—	—	—	1	1	1	—	—	62
5	5	5	—	—	1	1	1	—	—	—	—	—	—	—	63
20	21	29	—	—	18	19	30	—	—	18	19	33	—	—	64
2	2	2	—	—	—	1	1	—	—	2	5	14	—	—	65
5	5	9	—	—	4	5	6	—	—	7	7	10	—	—	66
2	2	6	2	6	3	3	4	3	4	1	1	1	1	1	6B
2	2	6	2	6	3	3	4	3	4	1	1	1	1	1	67
3	5	7	3	4	2	3	5	2	2	2	4	16	2	3	7
3	3	4	3	4	2	2	2	2	2	2	3	14	2	3	71
—	—	—	—	—	—	—	—	—	—	—	—	—	—	—	72
—	—	—	—	—	—	—	—	—	—	—	—	—	—	—	73
—	—	—	—	—	—	—	—	—	—	—	—	—	—	—	74
—	—	—	—	—	—	—	—	—	—	—	—	—	—	—	75
—	1	1	—	—	—	—	—	—	—	—	—	—	—	—	76
—	1	2	—	—	—	1	3	—	—	—	1	2	—	—	77
—	1	2	—	—	—	—	1	4	—	—	2	4	—	—	79
—	1	2	—	—	—	—	1	4	—	—	1	3	—	—	8
—	1	2	—	—	—	—	1	4	—	—	—	3	—	—	8A
—	—	—	—	—	—	—	—	—	—	—	—	—	—	—	81
—	—	—	—	—	—	—	—	—	—	—	1	1	—	—	82
—	—	—	—	—	—	—	—	—	—	—	1	1	—	—	8B
—	—	—	—	—	—	—	—	—	—	—	1	1	—	—	83
—	—	—	—	—	—	—	—	—	—	—	—	—	—	—	84
3	15	29	3	3	4	14	29	3	8	4	10	30	2	2	9
—	2	9	—	—	—	2	8	—	—	—	1	7	—	—	9A
3	13	20	3	3	4	12	21	3	8	4	9	23	2	2	9B
—	2	2	—	—	—	1	1	—	—	—	—	—	—	—	92
—	3	10	—	—	—	4	8	—	—	2	5	19	—	—	93
—	—	—	—	—	—	—	—	—	—	—	—	—	—	—	94
—	2	2	—	—	—	1	1	—	—	—	2	2	—	—	95
—	1	1	—	—	—	—	—	—	—	—	—	—	—	—	96
—	2	2	—	—	—	1	3	—	—	—	—	—	—	—	97
3	3	3	3	3	3	3	8	3	8	2	2	2	2	2	98
70	90	275	33	77	66	86	432	36	122	74	90	234	37	101	

segue TAV. 17 - Imprese, unità locali e relativi addetti

N. Classificazione	RAMI E CLASSI DI ATTIVITÀ ECONOMICA	035 CREMA					036 CREMONA				
		Imprese	Unità locali				Imprese	Unità locali			
			TOTALE		di cui artigiane			TOTALE		di cui artigiane	
			Unità locali	Addetti	Unità locali	Addetti		Unità locali	Addetti	Unità locali	Addetti
0	Agricoltura, caccia, foreste e pesca	—	—	—	—	—	20	21	301	4	7
01	Agricoltura e caccia	—	—	—	—	—	—	—	—	—	—
02	Foreste	—	—	—	—	—	—	—	—	—	—
03	Pesca	—	—	—	—	—	2	2	2	—	—
04	Attività connesse con l'agricoltura	—	—	—	—	—	18	19	299	4	7
1	Energia, gas e acqua	26	32	336	—	—	20	29	961	1	2
1A	Estrazione di combustibili - industria petrolifera	—	1	164	—	—	2	3	400	1	2
11	Estrazione e agglomerazione di combustibili solidi	—	—	—	—	—	—	—	—	—	—
12	Cokerie	—	—	—	—	—	—	—	—	—	—
13	Industria dell'estrazione di petrolio e gas naturali	—	1	164	—	—	—	—	—	—	—
14	Industria petrolifera	—	—	—	—	—	2	3	400	1	2
15	Industria dei combustibili nucleari	—	—	—	—	—	—	—	—	—	—
1B	Energia elettrica, gas e acqua	26	31	172	—	—	18	26	561	—	—
16	Produzione, distribuzione energia elettrica, gas	26	28	169	—	—	14	20	444	—	—
17	Raccolta, depurazione e distribuzione d'acqua	—	3	3	—	—	4	6	117	—	—
2	Industrie estrattive - industrie manifatturiere per trasformazione minerali - industrie chimiche	23	28	725	15	42	40	55	1.127	24	65
21	Estrazione e preparazione di minerali metalliferi	—	—	—	—	—	—	—	—	—	—
22	Produzione e prima trasformazione dei metalli	2	3	547	—	—	2	3	587	—	—
23	Estraz. minerali non metalliferi e non energetici; torbiere	3	4	39	1	5	2	5	24	1	1
24	Lavorazione dei minerali non metalliferi	12	12	35	12	35	21	27	247	18	51
25	Industrie chimiche	6	9	104	2	2	14	19	220	5	13
26	Produzione di fibre artificiali e sintetiche	—	—	—	—	—	1	1	49	—	—
3	Industrie manifatturiere per lavorazione e trasformazione metalli; meccanica di precisione	129	138	2.920	104	351	236	262	3.078	190	615
31	Costruzione di prodotti in metallo	59	64	406	50	166	120	133	797	107	362
32	Costruzione, installazione macchine e materiale meccanico	16	16	344	11	42	36	42	1.250	25	87
33	Costruzione, installazione e riparazione macchine ufficio	5	7	1.424	4	15	2	3	10	2	5
34	Costruzione e installazione impianti	35	37	418	26	97	40	44	450	26	86
35	Costruzione, montaggio autoveicoli e carrozzerie	2	2	300	1	3	2	2	279	1	8
36	Industria della costruzione di altri mezzi di trasporto	—	—	—	—	—	1	1	67	—	—
37	Costruzione apparecchi di precisione; orologeria	12	12	28	12	28	35	37	225	29	67
4	Industrie manifatturiere alimentari, tessili, pelli, cuoio, abbigliamento, legno, mobilio e altre	207	216	1.543	190	543	562	590	5.603	493	1.253
41	Industrie alimentari di base	15	20	828	9	35	32	37	1.355	16	42
42	Industrie zucchero, bevande e tabacco	4	5	15	4	11	19	21	1.113	12	50
43	Industrie tessili	13	13	47	12	25	13	14	299	9	18
44	Industrie delle pelli e del cuoio	—	—	—	—	—	9	9	13	9	13
45	Industrie calzature, abbigliamento e biancheria casa	78	79	278	74	224	180	185	697	174	386
46	Industrie del legno e del mobile in legno	54	56	140	55	135	142	150	691	136	310
47	Industrie della carta; stampa ed editoria	17	17	112	13	49	74	79	1.043	53	263
48	Industrie gomma e manufatti di materie plastiche	9	9	43	8	31	23	24	207	16	44
49	Industrie manifatturiere diverse	17	17	80	15	33	70	71	185	68	127
5	Industrie costruzioni, installazioni impianti edilizia	153	182	806	148	375	485	552	2.010	419	949
50	Edilizia e genio civile	153	182	806	148	375	485	552	2.010	419	949
6	Commercio, pubblici esercizi e alberghi; riparazioni beni di consumo e veicoli	1.089	1.141	2.736	101	215	2.498	2.675	7.219	264	556
6A	Commercio, pubblici esercizi e alberghi	988	1.037	2.503	—	—	2.230	2.401	6.640	—	—
61	Commercio all'ingrosso	97	114	490	—	—	226	253	1.403	—	—
62	Commercio all'ingrosso di materiali vari da recupero	8	8	19	—	—	12	13	28	—	—
63	Intermediari del commercio	103	103	119	—	—	396	400	504	—	—
64	Comm. minuto alimentari, abbigl., arredam.; farmacie	503	524	1.082	—	—	959	1.059	2.660	—	—
65	Comm. minuto veicoli, natanti, carburanti, libri, articoli vari	131	140	441	—	—	320	350	1.104	—	—
66	Pubblici esercizi ed esercizi alberghieri	146	148	352	—	—	317	326	941	—	—
6B	Riparazioni di beni di consumo e di veicoli	101	104	233	101	215	268	274	579	264	556
67	Riparazioni di beni di consumo e di veicoli	101	104	233	101	215	268	274	579	264	556
7	Trasporti e comunicazioni	104	157	510	95	145	235	495	2.767	194	287
71	Ferrovie	—	1	56	—	—	—	4	1.281	—	—
72	Altri trasporti terrestri	87	90	237	81	120	202	215	604	183	263
73	Trasporti fluviali, lacuali e lagunari	—	—	—	—	—	1	2	7	—	—
74	Trasporti marittimi e cabotaggio	—	—	—	—	—	—	—	—	—	—
75	Trasporti aerei	—	—	—	—	—	—	—	—	—	—
76	Attività connesse ai trasporti	13	14	25	14	25	12	16	83	10	15
77	Agenzie viaggio, intermediari trasporti, magazzini	4	46	61	—	—	20	237	213	1	9
79	Comunicazioni	—	6	131	—	—	—	21	579	—	—
8	Credito e assicurazione, servizi imprese; noleggio	107	269	1.032	2	5	254	609	2.434	5	7
8A	Credito e assicurazione	7	15	334	—	—	13	47	928	—	—
81	Istituti di credito	7	14	328	—	—	13	35	899	—	—
82	Assicurazione	—	1	6	—	—	—	12	29	—	—
8B	Servizi prestati alle imprese; noleggio	100	254	698	2	5	241	562	1.506	5	7
83	Ausiliari finanziari, assicurazioni, servizi alle imprese	98	252	686	2	5	230	550	1.487	5	7
84	Noleggio di beni mobili	2	2	12	—	—	11	12	19	—	—
9	Pubblica amministrazione; servizi pubblici e privati	145	407	3.278	125	246	429	998	8.217	354	651
9A	Pubblica amministrazione	—	11	174	—	—	—	58	1.152	—	—
91	Pubblica amministrazione, sicurezza sociale obbligatoria	—	11	174	—	—	—	58	1.152	—	—
9B	Servizi pubblici e privati	145	396	3.104	125	246	429	940	7.065	354	651
92	Servizi d'igiene pubblica ed amministrazione di cimiteri	7	10	191	5	39	18	27	373	15	92
93	Istruzione	5	69	1.175	—	—	26	115	2.342	—	—
94	Ricerca e sviluppo	—	—	—	—	—	1	2	7	—	—
95	Sanità e servizi veterinari	4	79	1.079	—	—	7	217	2.628	—	—
96	Altri servizi sociali	—	45	319	—	—	—	111	763	—	—
97	Servizi ricreativi ed altri servizi culturali	9	72	132	—	—	37	121	372	—	—
98	Servizi personali	120	121	208	120	207	340	347	580	339	559
	TOTALE	1.983	2.570	13.886	780	1.922	4.779	6.286	33.717	1.948	4.392

per Comune e per ramo e classe di attività economica

037 CREMOSANO					038 CROTTA D'ADDA					039 CUMIGNANO SUL NAVIGLIO					N. Classifi- cazione
Imprese	Unità locali				Imprese	Unità locali				Imprese	Unità locali				
	TOTALE		di cui artigiane			TOTALE		di cui artigiane			TOTALE		di cui artigiane		
	Unità locali	Addetti	Unità locali	Addetti		Unità locali	Addetti	Unità locali	Addetti		Unità locali	Addetti	Unità locali	Addetti	
—	—	—	—	—	2	2	5	2	5	—	—	—	—	—	0
—	—	—	—	—	—	—	—	—	—	—	—	—	—	—	01
—	—	—	—	—	—	—	—	—	—	—	—	—	—	—	02
—	—	—	—	—	2	2	5	2	5	—	—	—	—	—	03
—	—	—	—	—	—	—	—	—	—	—	—	—	—	—	04
—	—	—	—	—	—	—	—	—	—	—	—	—	—	—	1
—	—	—	—	—	—	—	—	—	—	—	—	—	—	—	1A
—	—	—	—	—	—	—	—	—	—	—	—	—	—	—	11
—	—	—	—	—	—	—	—	—	—	—	—	—	—	—	12
—	—	—	—	—	—	—	—	—	—	—	—	—	—	—	13
—	—	—	—	—	—	—	—	—	—	—	—	—	—	—	14
—	—	—	—	—	—	—	—	—	—	—	—	—	—	—	15
—	—	—	—	—	—	—	—	—	—	—	—	—	—	—	1B
—	—	—	—	—	—	—	—	—	—	—	—	—	—	—	16
—	—	—	—	—	—	—	—	—	—	—	—	—	—	—	17
1	1	2	1	2	2	2	3	2	3	—	—	—	—	—	2
1	1	2	1	2	—	—	—	—	—	—	—	—	—	—	21
—	—	—	—	—	1	1	2	1	2	—	—	—	—	—	22
—	—	—	—	—	1	1	1	1	1	—	—	—	—	—	23
—	—	—	—	—	—	—	—	—	—	—	—	—	—	—	24
—	—	—	—	—	—	—	—	—	—	—	—	—	—	—	25
—	—	—	—	—	—	—	—	—	—	—	—	—	—	—	26
5	5	35	5	35	2	2	3	2	3	5	5	39	4	21	3
4	4	34	4	34	2	2	3	2	3	3	3	8	3	8	31
—	—	—	—	—	—	—	—	—	—	1	1	13	1	13	32
1	1	1	1	1	—	—	—	—	—	1	1	18	—	—	33
—	—	—	—	—	—	—	—	—	—	—	—	—	—	—	34
—	—	—	—	—	—	—	—	—	—	—	—	—	—	—	35
—	—	—	—	—	—	—	—	—	—	—	—	—	—	—	36
—	—	—	—	—	—	—	—	—	—	—	—	—	—	—	37
5	5	8	5	8	4	4	15	4	15	2	2	24	1	1	4
1	1	2	1	2	—	—	—	—	—	—	—	—	—	—	41
—	—	—	—	—	—	—	—	—	—	—	—	—	—	—	42
—	—	—	—	—	—	—	—	—	—	—	—	—	—	—	43
—	—	—	—	—	2	2	13	2	13	2	2	24	1	1	45
2	2	4	2	4	1	1	1	1	1	—	—	—	—	—	46
—	—	—	—	—	—	—	—	—	—	—	—	—	—	—	47
1	1	1	1	1	—	—	—	—	—	—	—	—	—	—	48
1	1	1	1	1	1	1	1	1	1	—	—	—	—	—	49
16	18	38	17	35	11	13	67	12	30	4	5	10	4	8	5
16	18	38	17	35	11	13	67	12	30	4	5	10	4	8	50
22	23	47	—	—	19	19	30	—	—	10	10	14	1	1	6
22	23	47	—	—	19	19	30	—	—	9	9	13	—	—	6A
6	6	25	—	—	2	2	3	—	—	1	1	2	—	—	61
1	1	1	—	—	—	—	—	—	—	—	—	—	—	—	62
2	2	2	—	—	1	1	1	—	—	—	—	—	—	—	63
11	11	16	—	—	7	7	11	—	—	4	4	6	—	—	64
—	—	—	—	—	2	2	3	—	—	—	—	—	—	—	65
2	3	3	—	—	7	7	12	—	—	4	4	5	—	—	66
—	—	—	—	—	—	—	—	—	—	1	1	1	1	1	6B
—	—	—	—	—	—	—	—	—	—	1	1	1	1	1	67
1	4	3	1	1	6	7	9	6	7	1	2	3	1	1	7
1	1	1	1	1	5	5	6	5	6	1	1	1	1	1	71
—	—	—	—	—	1	1	1	1	1	—	—	—	—	—	72
—	—	—	—	—	—	—	—	—	—	—	—	—	—	—	73
—	—	—	—	—	—	—	—	—	—	—	—	—	—	—	74
—	—	—	—	—	—	—	—	—	—	—	—	—	—	—	75
—	—	—	—	—	—	—	—	—	—	—	—	—	—	—	76
—	2	—	—	—	—	—	—	—	—	—	—	—	—	—	77
—	1	2	—	—	—	—	—	—	—	—	1	2	—	—	79
—	1	—	—	—	1	1	1	—	—	—	—	—	—	—	8
—	—	—	—	—	—	—	—	—	—	—	—	—	—	—	8A
—	—	—	—	—	—	—	—	—	—	—	—	—	—	—	81
—	—	—	—	—	—	—	—	—	—	—	—	—	—	—	82
—	1	—	—	—	1	1	1	—	—	—	—	—	—	—	8B
—	1	—	—	—	1	1	1	—	—	—	—	—	—	—	83
—	—	—	—	—	—	—	—	—	—	—	—	—	—	—	84
1	9	17	2	2	3	10	17	3	3	—	6	13	—	—	9
—	1	4	—	—	—	2	6	—	—	—	1	7	—	—	9A
—	1	4	—	—	—	2	6	—	—	—	1	7	—	—	91
1	8	13	2	2	3	8	11	3	3	—	5	6	—	—	9B
—	—	—	—	—	—	—	—	—	—	—	1	1	—	—	92
—	3	10	—	—	—	2	8	—	—	—	2	5	—	—	93
—	—	—	—	—	—	—	—	—	—	—	—	—	—	—	94
—	1	1	—	—	—	1	—	—	—	—	2	—	—	—	95
—	1	—	—	—	—	2	—	—	—	—	—	—	—	—	96
—	1	—	—	—	—	—	—	—	—	—	—	—	—	—	97
1	2	2	2	2	3	3	3	3	3	—	—	—	—	—	98
51	66	150	31	83	50	60	150	31	66	22	30	103	11	32	

segue TAV. 17 - Imprese, unità locali e relativi addetti

N. Classificazione	RAMI E CLASSI DI ATTIVITÀ ECONOMICA	040 DEROVERE					041 DOVERA				
		Imprese	Unità locali				Imprese	Unità locali			
			TOTALE		di cui artigiane			TOTALE		di cui artigiane	
			Unità locali	Addetti	Unità locali	Addetti		Unità locali	Addetti	Unità locali	Addetti
0	Agricoltura, caccia, foreste e pesca	1	1	2	1	2	5	7	39	2	6
01	Agricoltura e caccia	—	—	—	—	—	—	—	—	—	—
02	Foreste	—	—	—	—	—	—	—	—	—	—
03	Pesca	—	—	—	—	—	—	—	—	—	—
04	Attività connesse con l'agricoltura	1	1	2	1	2	5	7	39	2	6
1	Energia, gas e acqua	—	—	—	—	—	—	—	—	—	—
1A	Estrazione di combustibili - industria petrolifera	—	—	—	—	—	—	—	—	—	—
11	Estrazione e agglomerazione di combustibili solidi	—	—	—	—	—	—	—	—	—	—
12	Cokerie	—	—	—	—	—	—	—	—	—	—
13	Industria dell'estrazione di petrolio e gas naturali	—	—	—	—	—	—	—	—	—	—
14	Industria petrolifera	—	—	—	—	—	—	—	—	—	—
15	Industria dei combustibili nucleari	—	—	—	—	—	—	—	—	—	—
1B	Energia elettrica, gas e acqua	—	—	—	—	—	—	—	—	—	—
16	Produzione, distribuzione energia elettrica, gas	—	—	—	—	—	—	—	—	—	—
17	Raccolta, depurazione e distribuzione d'acqua	—	—	—	—	—	—	—	—	—	—
2	Industrie estrattive - industrie manifatturiere per trasformazione minerali - industrie chimiche	—	—	—	—	—	1	1	2	1	2
21	Estrazione e preparazione di minerali metalliferi	—	—	—	—	—	—	—	—	—	—
22	Produzione e prima trasformazione dei metalli	—	—	—	—	—	—	—	—	—	—
23	Estraz. minerali non metalliferi e non energetici; torbiere	—	—	—	—	—	—	—	—	—	—
24	Lavorazione dei minerali non metalliferi	—	—	—	—	—	1	1	2	1	2
25	Industrie chimiche	—	—	—	—	—	—	—	—	—	—
26	Produzione di fibre artificiali e sintetiche	—	—	—	—	—	—	—	—	—	—
3	Industrie manifatturiere per lavorazione e trasformazione metalli; meccanica di precisione	1	1	2	1	2	16	16	63	13	30
31	Costruzione di prodotti in metallo	1	1	2	1	2	8	8	37	6	15
32	Costruzione, installazione macchine e materiale meccanico	—	—	—	—	—	4	4	12	4	12
33	Costruzione, installazione e riparazione macchine ufficio	—	—	—	—	—	1	1	1	1	1
34	Costruzione e installazione impianti	—	—	—	—	—	—	—	—	—	—
35	Costruzione, montaggio autoveicoli e carrozzerie	—	—	—	—	—	—	—	—	—	—
36	Industria della costruzione di altri mezzi di trasporto	—	—	—	—	—	—	—	—	—	—
37	Costruzione apparecchi di precisione; orologeria	—	—	—	—	—	3	3	13	2	2
4	Industrie manifatturiere alimentari, tessili, pelli, cuoio, abbigliamento, legno, mobilio e altre	3	3	11	1	2	25	26	198	19	39
41	Industrie alimentari di base	1	1	1	—	—	8	9	145	4	9
42	Industrie zucchero, bevande e tabacco	—	—	—	—	—	—	—	—	—	—
43	Industrie tessili	—	—	—	—	—	3	3	24	1	1
44	Industrie delle pelli e del cuoio	—	—	—	—	—	1	1	1	1	1
45	Industrie calzature, abbigliamento e biancheria casa	2	2	10	1	2	2	2	3	2	3
46	Industrie del legno e del mobile in legno	—	—	—	—	—	6	6	15	6	15
47	Industrie della carta; stampa ed editoria	—	—	—	—	—	2	2	7	2	7
48	Industrie gomma e manufatti di materie plastiche	—	—	—	—	—	1	1	1	1	1
49	Industrie manifatturiere diverse	—	—	—	—	—	2	2	2	2	2
5	Industrie costruzioni, installazioni impianti edilizia	5	5	27	4	10	46	51	114	48	102
50	Edilizia e genio civile	5	5	27	4	10	46	51	114	48	102
6	Commercio, pubblici esercizi e alberghi; riparazioni beni di consumo e veicoli	9	11	23	1	1	74	81	156	11	28
6A	Commercio, pubblici esercizi e alberghi	8	10	22	—	—	63	70	128	—	—
61	Commercio all'ingrosso	1	2	11	—	—	5	5	18	—	—
62	Commercio all'ingrosso di materiali vari da recupero	—	—	—	—	—	1	1	3	—	—
63	Intermediari del commercio	1	1	1	—	—	4	4	4	—	—
64	Comm. minuto alimentari, abbigl., arredam.; farmacie	4	5	7	—	—	34	36	67	—	—
65	Comm. minuto veicoli, natanti, carburanti, libri, articoli vari	—	—	—	—	—	8	10	13	—	—
66	Pubblici esercizi ed esercizi alberghieri	2	2	3	—	—	11	14	23	—	—
6B	Riparazioni di beni di consumo e di veicoli	1	1	1	1	1	11	11	28	11	28
67	Riparazioni di beni di consumo e di veicoli	1	1	1	1	1	11	11	28	11	28
7	Trasporti e comunicazioni	1	3	3	1	1	15	16	34	14	21
71	Ferrovie	—	—	—	—	—	—	—	—	—	—
72	Altri trasporti terrestri	1	1	1	1	1	15	15	29	14	21
73	Trasporti fluviali, lacuali e lagunari	—	—	—	—	—	—	—	—	—	—
74	Trasporti marittimi e cabotaggio	—	—	—	—	—	—	—	—	—	—
75	Trasporti aerei	—	—	—	—	—	—	—	—	—	—
76	Attività connesse ai trasporti	—	—	—	—	—	—	—	—	—	—
77	Agenzie viaggio, intermediari trasporti, magazzini	—	1	—	—	—	—	—	—	—	—
79	Comunicazioni	—	1	2	—	—	—	1	5	—	—
8	Credito e assicurazione, servizi imprese; noleggio	—	—	—	—	—	3	9	27	—	—
8A	Credito e assicurazione	—	—	—	—	—	2	3	17	—	—
81	Istituti di credito	—	—	—	—	—	2	3	17	—	—
82	Assicurazione	—	—	—	—	—	—	—	—	—	—
8B	Servizi prestati alle imprese; noleggio	—	—	—	—	—	1	6	10	—	—
83	Ausiliari finanziari, assicurazioni, servizi alle imprese	—	—	—	—	—	1	6	10	—	—
84	Noleggio di beni mobili	—	—	—	—	—	—	—	—	—	—
9	Pubblica amministrazione; servizi pubblici e privati	1	7	14	—	—	6	28	81	6	6
9A	Pubblica amministrazione	—	1	5	—	—	—	2	9	—	—
91	Pubblica amministrazione, sicurezza sociale obbligatoria	—	1	5	—	—	—	2	9	—	—
9B	Servizi pubblici e privati	1	6	9	—	—	6	26	72	6	6
92	Servizi d'igiene pubblica ed amministrazione di cimiteri	—	1	1	—	—	—	1	1	—	—
93	Istruzione	—	2	5	—	—	—	6	53	—	—
94	Ricerca e sviluppo	—	—	—	—	—	—	—	—	—	—
95	Sanità e servizi veterinari	—	1	—	—	—	—	7	6	—	—
96	Altri servizi sociali	—	—	—	—	—	—	2	2	—	—
97	Servizi ricreativi ed altri servizi culturali	1	2	3	—	—	—	3	3	—	—
98	Servizi personali	—	—	—	—	—	6	7	7	6	6
	TOTALE	21	31	82	9	18	191	235	714	114	234

per Comune e per ramo e classe di attività economica

042 DRIZZONA					043 FIESCO					044 FORMIGARA					N. Classifi- cazione
Imprese	Unità locali				Imprese	Unità locali				Imprese	Unità locali				
	TOTALE		di cui artigiane			TOTALE		di cui artigiane			TOTALE		di cui artigiane		
	Unità locali	Addetti	Unità locali	Addetti		Unità locali	Addetti	Unità locali	Addetti		Unità locali	Addetti	Unità locali	Addetti	
—	—	—	—	—	1	1	3	1	3	—	—	—	—	—	0
—	—	—	—	—	—	—	—	—	—	—	—	—	—	—	01
—	—	—	—	—	—	—	—	—	—	—	—	—	—	—	02
—	—	—	—	—	—	—	—	—	—	—	—	—	—	—	03
—	—	—	—	—	1	1	3	1	3	—	—	—	—	—	04
—	1	1	—	—	—	—	—	—	—	—	—	—	—	—	1
—	—	—	—	—	—	—	—	—	—	—	—	—	—	—	1A
—	—	—	—	—	—	—	—	—	—	—	—	—	—	—	11
—	—	—	—	—	—	—	—	—	—	—	—	—	—	—	12
—	—	—	—	—	—	—	—	—	—	—	—	—	—	—	13
—	—	—	—	—	—	—	—	—	—	—	—	—	—	—	14
—	—	—	—	—	—	—	—	—	—	—	—	—	—	—	15
—	7	7	—	—	—	—	—	—	—	—	—	—	—	—	1B
—	1	1	—	—	—	—	—	—	—	—	—	—	—	—	16
—	—	—	—	—	—	—	—	—	—	—	—	—	—	—	17
2	3	6	3	6	1	2	8	1	2	2	2	13	—	—	2
—	—	—	—	—	—	—	—	—	—	—	—	—	—	—	21
1	2	5	2	5	—	—	—	—	—	—	—	—	—	—	22
1	1	1	1	1	—	—	—	—	—	1	1	9	—	—	23
—	—	—	—	—	1	2	8	1	2	1	1	4	—	—	24
—	—	—	—	—	—	—	—	—	—	—	—	—	—	—	25
—	—	—	—	—	—	—	—	—	—	—	—	—	—	—	26
1	1	13	1	13	8	8	37	6	16	7	7	23	7	23	3
—	—	—	—	—	5	5	19	4	14	6	6	11	6	11	31
1	1	13	1	13	1	1	16	—	—	1	1	12	1	12	32
—	—	—	—	—	—	—	—	—	—	—	—	—	—	—	33
—	—	—	—	—	2	2	2	2	2	—	—	—	—	—	34
—	—	—	—	—	—	—	—	—	—	—	—	—	—	—	35
—	—	—	—	—	—	—	—	—	—	—	—	—	—	—	36
—	—	—	—	—	—	—	—	—	—	—	—	—	—	—	37
6	6	73	4	60	16	16	90	12	41	12	12	81	6	15	4
2	2	5	1	3	—	—	—	—	—	—	—	—	—	—	41
—	—	—	—	—	—	—	—	—	—	1	1	1	—	—	42
—	—	—	—	—	—	—	—	—	—	—	—	—	—	—	43
—	—	—	—	—	—	—	—	—	—	—	—	—	—	—	44
1	1	3	1	3	5	5	23	2	7	10	10	78	5	13	45
2	2	54	2	54	3	3	7	3	7	1	1	2	1	2	46
—	—	—	—	—	—	—	—	—	—	—	—	—	—	—	47
—	—	—	—	—	8	8	60	7	27	—	—	—	—	—	48
1	1	11	—	—	—	—	—	—	—	—	—	—	—	—	49
3	4	6	4	6	9	11	28	10	20	15	18	50	16	43	5
3	4	6	4	6	9	11	28	10	20	15	18	50	16	43	50
8	10	21	—	—	22	22	34	4	7	24	26	40	—	—	6
8	10	21	—	—	18	18	27	—	—	24	26	40	—	—	6A
1	1	8	—	—	1	1	2	—	—	1	1	1	—	—	61
—	—	—	—	—	1	1	2	—	—	—	—	—	—	—	62
2	2	2	—	—	1	1	1	—	—	2	2	3	—	—	63
3	5	8	—	—	11	11	15	—	—	16	17	28	—	—	64
1	1	1	—	—	1	1	1	—	—	—	—	—	—	—	65
1	1	2	—	—	3	3	6	—	—	5	6	8	—	—	66
—	—	—	—	—	4	4	7	4	7	—	—	—	—	—	6B
—	—	—	—	—	4	4	7	4	7	—	—	—	—	—	67
2	3	4	2	4	1	2	4	1	2	5	6	14	4	10	7
2	2	4	2	4	1	1	2	1	2	5	5	12	4	10	71
—	—	—	—	—	—	—	—	—	—	—	—	—	—	—	72
—	—	—	—	—	—	—	—	—	—	—	—	—	—	—	73
—	—	—	—	—	—	—	—	—	—	—	—	—	—	—	74
—	—	—	—	—	—	—	—	—	—	—	—	—	—	—	75
—	—	—	—	—	—	—	—	—	—	—	—	—	—	—	76
—	1	—	—	—	—	—	—	—	—	—	—	—	—	—	77
—	—	—	—	—	—	—	—	—	—	—	—	—	—	—	79
—	1	1	—	—	—	—	—	—	—	1	3	4	1	2	8
—	—	—	—	—	—	—	—	—	—	—	—	—	—	—	8A
—	—	—	—	—	—	—	—	—	—	—	—	—	—	—	81
—	—	—	—	—	—	—	—	—	—	—	—	—	—	—	82
—	7	7	—	—	—	—	—	—	—	1	3	4	1	2	8B
—	1	1	—	—	—	—	—	—	—	—	2	2	—	—	83
—	—	—	—	—	—	—	—	—	—	1	1	2	1	2	84
—	8	12	—	—	—	13	41	—	—	2	13	24	1	1	9
—	7	4	—	—	—	2	6	—	—	—	2	6	—	—	9A
—	1	4	—	—	—	2	6	—	—	—	2	6	—	—	91
—	7	8	—	—	—	11	35	—	—	2	11	18	1	1	9B
—	3	2	—	—	—	1	1	—	—	—	1	1	—	—	92
—	2	6	—	—	—	3	34	—	—	1	5	17	—	—	93
—	—	—	—	—	—	—	—	—	—	—	—	—	—	—	94
—	—	—	—	—	—	—	—	—	—	—	—	—	—	—	95
—	—	—	—	—	—	—	—	—	—	—	—	—	—	—	96
—	—	—	—	—	—	—	—	—	—	—	—	—	—	—	97
—	—	—	—	—	—	—	—	—	—	1	1	1	1	1	98
22	37	137	14	89	58	75	245	35	91	68	87	249	35	94	

segue TAV. 17 - Imprese, unità locali e relativi addetti

N. Classificazione	RAMI E CLASSI DI ATTIVITÀ ECONOMICA	045 GABBIONETA-BINANUOVA					046 GADESCO-PIEVE DELMONA				
		Imprese	Unità locali				Imprese	Unità locali			
			TOTALE		di cui artigiane			TOTALE		di cui artigiane	
			Unità locali	Addetti	Unità locali	Addetti		Unità locali	Addetti	Unità locali	Addetti
0	Agricoltura, caccia, foreste e pesca	2	2	3	2	3	—	—	—	—	—
01	Agricoltura e caccia	—	—	—	—	—	—	—	—	—	—
02	Foreste	—	—	—	—	—	—	—	—	—	—
03	Pesca	—	—	—	—	—	—	—	—	—	—
04	Attività connesse con l'agricoltura	2	2	3	2	3	—	—	—	—	—
1	Energia, gas e acqua	—	—	—	—	—	—	—	—	—	—
1A	Estrazione di combustibili - industria petrolifera	—	—	—	—	—	—	—	—	—	—
11	Estrazione e agglomerazione di combustibili solidi	—	—	—	—	—	—	—	—	—	—
12	Cokerie	—	—	—	—	—	—	—	—	—	—
13	Industria dell'estrazione di petrolio e gas naturali	—	—	—	—	—	—	—	—	—	—
14	Industria petrolifera	—	—	—	—	—	—	—	—	—	—
15	Industria dei combustibili nucleari	—	—	—	—	—	—	—	—	—	—
1B	Energia elettrica, gas e acqua	—	—	—	—	—	—	—	—	—	—
16	Produzione, distribuzione energia elettrica, gas	—	—	—	—	—	—	—	—	—	—
17	Raccolta, depurazione e distribuzione d'acqua	—	—	—	—	—	—	—	—	—	—
2	Industrie estrattive - industrie manifatturiere per trasformazione minerali - industrie chimiche	1	1	121	—	—	2	2	6	1	1
21	Estrazione e preparazione di minerali metalliferi	—	—	—	—	—	—	—	—	—	—
22	Produzione e prima trasformazione dei metalli	—	—	—	—	—	—	—	—	—	—
23	Estraz. minerali non metalliferi e non energetici; torbiera	—	—	—	—	—	—	—	—	—	—
24	Lavorazione dei minerali non metalliferi	1	1	121	—	—	1	1	1	1	1
25	Industrie chimiche	—	—	—	—	—	1	1	5	—	—
26	Produzione di fibre artificiali e sintetiche	—	—	—	—	—	—	—	—	—	—
3	Industrie manifatturiere per lavorazione e trasformazione metalli; meccanica di precisione	8	8	83	7	21	5	6	17	6	17
31	Costruzione di prodotti in metallo	5	5	69	4	7	5	6	17	6	17
32	Costruzione, installazione macchine e materiale meccanico	3	3	14	3	14	—	—	—	—	—
33	Costruzione, installazione e riparazione macchine ufficio	—	—	—	—	—	—	—	—	—	—
34	Costruzione e installazione impianti	—	—	—	—	—	—	—	—	—	—
35	Costruzione, montaggio autoveicoli e carrozzerie	—	—	—	—	—	—	—	—	—	—
36	Industria della costruzione di altri mezzi di trasporto	—	—	—	—	—	—	—	—	—	—
37	Costruzione apparecchi di precisione; orologeria	—	—	—	—	—	—	—	—	—	—
4	Industrie manifatturiere alimentari, tessili, pelli, cuoio, abbigliamento, legno, mobilio e altre	15	15	134	10	50	6	6	80	4	4
41	Industrie alimentari di base	—	—	—	—	—	2	2	76	—	—
42	Industrie zucchero, bevande e tabacco	—	—	—	—	—	—	—	—	—	—
43	Industrie tessili	—	—	—	—	—	1	1	1	1	1
44	Industrie delle pelli e del cuoio	—	—	—	—	—	—	—	—	—	—
45	Industrie calzature, abbigliamento e biancheria casa	12	12	121	7	37	1	1	1	1	1
46	Industrie del legno e del mobile in legno	2	2	7	2	7	2	2	2	2	2
47	Industrie della carta; stampa ed editoria	—	—	—	—	—	—	—	—	—	—
48	Industrie gomma e manufatti di materie plastiche	—	—	—	—	—	—	—	—	—	—
49	Industrie manifatturiere diverse	1	1	6	1	6	—	—	—	—	—
5	Industrie costruzioni, installazioni impianti edilizia	14	15	21	14	19	23	26	51	22	32
50	Edilizia e genio civile	14	15	21	14	19	23	26	51	22	32
6	Commercio, pubblici esercizi e alberghi; riparazioni beni di consumo e veicoli	36	36	47	1	1	41	45	108	2	3
6A	Commercio, pubblici esercizi e alberghi	35	35	46	—	—	39	42	104	—	—
61	Commercio all'ingrosso	4	4	8	—	—	6	6	9	—	—
62	Commercio all'ingrosso di materiali vari da recupero	2	2	4	—	—	1	1	1	—	—
63	Intermediari del commercio	1	1	1	—	—	4	4	4	—	—
64	Comm. minuto alimentari, abbigl., arredam.; farmacie	18	18	21	—	—	15	16	61	—	—
65	Comm. minuto veicoli, natanti, carburanti, libri, articoli vari	3	3	3	—	—	6	7	15	—	—
66	Pubblici esercizi ed esercizi alberghieri	7	7	9	—	—	7	8	14	—	—
6B	Riparazioni di beni di consumo e di veicoli	1	1	1	1	1	2	3	4	2	3
67	Riparazioni di beni di consumo e di veicoli	1	1	1	1	1	2	3	4	2	3
7	Trasporti e comunicazioni	6	8	12	6	9	5	7	11	4	6
71	Ferrovie	—	—	—	—	—	—	—	—	—	—
72	Altri trasporti terrestri	6	6	9	6	9	5	5	7	4	6
73	Trasporti fluviali, lacuali e lagunari	—	—	—	—	—	—	—	—	—	—
74	Trasporti marittimi e cabotaggio	—	—	—	—	—	—	—	—	—	—
75	Trasporti aerei	—	—	—	—	—	—	—	—	—	—
76	Attività connesse ai trasporti	—	—	—	—	—	—	—	—	—	—
77	Agenzie viaggio, intermediari trasporti, magazzini	—	1	—	—	—	—	1	—	—	—
79	Comunicazioni	—	1	3	—	—	—	1	4	—	—
8	Credito e assicurazione, servizi imprese; noleggio	—	—	—	—	—	1	4	5	—	—
8A	Credito e assicurazione	—	—	—	—	—	—	—	—	—	—
81	Istituti di credito	—	—	—	—	—	—	—	—	—	—
82	Assicurazione	—	—	—	—	—	—	—	—	—	—
8B	Servizi prestati alle imprese; noleggio	—	—	—	—	—	1	4	5	—	—
83	Ausiliari finanziari, assicurazioni, servizi alle imprese	—	—	—	—	—	1	4	5	—	—
84	Noleggio di beni mobili	—	—	—	—	—	—	—	—	—	—
9	Pubblica amministrazione; servizi pubblici e privati	2	11	30	2	2	2	10	22	1	1
9A	Pubblica amministrazione	—	2	8	—	—	—	1	3	—	—
91	Pubblica amministrazione, sicurezza sociale obbligatoria	—	2	8	—	—	—	1	3	—	—
9B	Servizi pubblici e privati	2	9	22	2	2	2	9	19	1	1
92	Servizi d'igiene pubblica ed amministrazione di cimiteri	—	—	—	—	—	—	1	1	—	—
93	Istruzione	—	5	20	—	—	—	4	12	—	—
94	Ricerca e sviluppo	—	—	—	—	—	—	—	—	—	—
95	Sanità e servizi veterinari	—	2	—	—	—	—	1	1	—	—
96	Altri servizi sociali	—	—	—	—	—	—	—	—	—	—
97	Servizi ricreativi ed altri servizi culturali	—	—	—	—	—	1	2	4	—	—
98	Servizi personali	2	2	2	2	2	1	1	1	1	1
	TOTALE	84	96	451	42	105	85	106	300	40	64

per Comune e per ramo e classe di attività economica

047 GENIVOLTA					048 GERRE DE'CAPRIOLI					049 GOMBITO					N. Classifi- cazione
Imprese	Unità locali				Imprese	Unità locali				Imprese	Unità locali				
	TOTALE		di cui artigiane			TOTALE		di cui artigiane			TOTALE		di cui artigiane		
	Unità locali	Addetti	Unità locali	Addetti		Unità locali	Addetti	Unità locali	Addetti		Unità locali	Addetti	Unità locali	Addetti	
—	—	—	—	—	—	—	—	—	—	—	—	—	—	0	
—	—	—	—	—	—	—	—	—	—	—	—	—	—	01	
—	—	—	—	—	—	—	—	—	—	—	—	—	—	02	
—	—	—	—	—	—	—	—	—	—	—	—	—	—	03	
—	—	—	—	—	—	—	—	—	—	—	—	—	—	04	
—	—	—	—	—	—	2	12	—	—	1	1	1	—	1	
—	—	—	—	—	—	—	—	—	—	—	—	—	—	1A	
—	—	—	—	—	—	—	—	—	—	—	—	—	—	11	
—	—	—	—	—	—	—	—	—	—	—	—	—	—	12	
—	—	—	—	—	—	—	—	—	—	—	—	—	—	13	
—	—	—	—	—	—	—	—	—	—	—	—	—	—	14	
—	—	—	—	—	—	—	—	—	—	—	—	—	—	15	
—	—	—	—	—	—	2	12	—	—	1	1	1	—	1B	
—	—	—	—	—	—	2	12	—	—	1	1	1	—	16	
—	—	—	—	—	—	—	—	—	—	—	—	—	—	17	
4	4	32	2	7	—	1	3	—	—	2	3	13	3	2	
—	—	—	—	—	—	—	—	—	—	—	—	—	—	21	
2	2	18	1	1	—	1	3	—	—	1	2	12	2	22	
2	2	14	1	6	—	—	—	—	—	1	1	1	1	23	
—	—	—	—	—	—	—	—	—	—	—	—	—	—	24	
—	—	—	—	—	—	—	—	—	—	—	—	—	—	25	
—	—	—	—	—	—	—	—	—	—	—	—	—	—	26	
4	4	41	3	22	3	3	5	3	5	3	3	4	3	3	
2	2	20	1	1	1	1	3	1	3	3	3	4	3	31	
2	2	21	2	21	1	1	1	1	1	3	3	4	3	32	
—	—	—	—	—	—	—	—	—	—	—	—	—	—	33	
—	—	—	—	—	—	—	—	—	—	—	—	—	—	34	
—	—	—	—	—	1	1	1	1	1	—	—	—	—	35	
—	—	—	—	—	—	—	—	—	—	—	—	—	—	36	
—	—	—	—	—	—	—	—	—	—	—	—	—	—	37	
12	12	40	12	40	2	2	13	1	1	4	5	40	4	4	
—	—	—	—	—	—	—	—	—	—	—	—	—	—	41	
2	2	2	2	2	—	—	—	—	—	—	—	—	—	42	
4	4	14	4	14	1	1	12	—	—	3	3	36	2	43	
4	4	19	4	19	—	—	—	—	—	1	2	4	2	44	
2	2	5	2	5	—	—	—	—	—	—	—	—	—	45	
—	—	—	—	—	1	1	1	1	1	—	—	—	—	46	
11	11	23	11	23	13	15	36	14	32	8	9	27	9	47	
11	11	23	11	23	13	15	36	14	32	8	9	27	9	48	
44	45	78	5	9	15	18	34	3	5	17	19	31	—	49	
39	40	69	—	—	12	15	29	—	—	17	19	31	—	50	
1	1	3	—	—	—	—	—	—	—	1	1	2	—	6	
—	—	—	—	—	—	—	—	—	—	—	—	—	—	6A	
3	3	4	—	—	2	2	2	—	—	2	2	2	—	61	
24	25	41	—	—	6	7	16	—	—	8	9	16	—	62	
3	3	4	—	—	1	2	1	—	—	1	1	3	—	63	
8	8	17	—	—	3	4	10	—	—	5	6	8	—	64	
5	5	9	5	9	3	3	5	3	5	—	—	—	—	65	
5	5	9	5	9	3	3	5	3	5	—	—	—	—	66	
—	1	4	—	—	2	4	2	2	2	2	3	4	2	67	
—	—	—	—	—	—	—	—	—	—	—	—	—	—	7	
—	—	—	—	—	2	2	2	2	2	2	2	2	2	71	
—	—	—	—	—	—	—	—	—	—	—	—	—	—	72	
—	—	—	—	—	—	—	—	—	—	—	—	—	—	73	
—	—	—	—	—	—	—	—	—	—	—	—	—	—	74	
—	—	—	—	—	—	—	—	—	—	—	—	—	—	75	
—	—	—	—	—	—	—	—	—	—	—	—	—	—	76	
—	—	—	—	—	—	—	—	—	—	—	—	—	—	77	
—	—	—	—	—	—	—	—	—	—	—	—	—	—	78	
—	—	—	—	—	—	—	—	—	—	—	—	—	—	79	
1	3	5	—	—	—	—	—	—	—	—	2	2	—	8	
—	1	3	—	—	—	—	—	—	—	—	—	—	—	8A	
—	1	3	—	—	—	—	—	—	—	—	—	—	—	81	
1	2	2	—	—	—	—	—	—	—	—	2	2	—	82	
1	2	2	—	—	—	—	—	—	—	—	2	2	—	8B	
—	—	—	—	—	—	—	—	—	—	—	—	—	—	83	
—	—	—	—	—	—	—	—	—	—	—	—	—	—	84	
8	17	69	8	48	3	10	15	3	3	—	7	18	—	9	
—	2	7	—	—	—	1	4	—	—	—	2	7	—	9A	
—	2	7	—	—	—	1	4	—	—	—	2	7	—	91	
8	15	62	8	48	3	9	11	3	3	—	5	11	—	9B	
—	1	1	—	—	2	2	2	2	2	—	1	1	—	92	
—	2	10	—	—	—	—	7	—	—	—	2	7	—	93	
—	—	—	—	—	—	—	—	—	—	—	—	—	—	94	
—	2	3	—	—	—	—	—	—	—	—	1	2	—	95	
—	2	—	—	—	—	—	—	—	—	—	—	—	—	96	
—	—	—	—	—	—	—	—	—	—	—	—	—	—	97	
8	8	48	8	48	1	1	1	1	1	—	—	—	—	98	
84	97	292	41	149	38	55	120	26	48	37	52	140	21	62	

segue TAV. 17 - Imprese, unità locali e relativi addetti

N. Classificazione	RAMI E CLASSI DI ATTIVITÀ ECONOMICA	050 GRONTARDO					051 GRUMELLO CREMONESE ED UNITI				
		Imprese	Unità locali				Imprese	Unità locali			
			TOTALE		di cui artigiane			TOTALE		di cui artigiane	
			Unità locali	Addetti	Unità locali	Addetti		Unità locali	Addetti	Unità locali	Addetti
0	Agricoltura, caccia, foreste e pesca	4	4	9	3	8	1	1	62	—	—
01	Agricoltura e caccia	—	—	—	—	—	—	—	—	—	—
02	Foreste	—	—	—	—	—	—	—	—	—	—
03	Pesca	—	—	—	—	—	—	—	—	—	—
04	Attività connesse con l'agricoltura	4	4	9	3	8	1	1	62	—	—
1	Energia, gas e acqua	—	—	—	—	—	—	—	—	—	—
1A	Estrazione di combustibili - industria petrolifera	—	—	—	—	—	—	—	—	—	—
11	Estrazione e agglomerazione di combustibili solidi	—	—	—	—	—	—	—	—	—	—
12	Cokerie	—	—	—	—	—	—	—	—	—	—
13	Industria dell'estrazione di petrolio e gas naturali	—	—	—	—	—	—	—	—	—	—
14	Industria petrolifera	—	—	—	—	—	—	—	—	—	—
15	Industria dei combustibili nucleari	—	—	—	—	—	—	—	—	—	—
1B	Energia elettrica, gas e acqua	—	—	—	—	—	—	—	—	—	—
16	Produzione, distribuzione energia elettrica, gas	—	—	—	—	—	—	—	—	—	—
17	Raccolta, depurazione e distribuzione d'acqua	—	—	—	—	—	—	—	—	—	—
2	Industrie estrattive - industrie manifatturiere per trasformazioni minerali - industrie chimiche	1	1	9	—	—	3	3	26	1	4
21	Estrazione e preparazione di minerali metalliferi	—	—	—	—	—	—	—	—	—	—
22	Produzione e prima trasformazione dei metalli	1	1	9	—	—	—	—	—	—	—
23	Estraz. minerali non metalliferi e non energetici; torbiera	—	—	—	—	—	—	—	—	—	—
24	Lavorazione dei minerali non metalliferi	—	—	—	—	—	3	3	26	1	4
25	Industrie chimiche	—	—	—	—	—	—	—	—	—	—
26	Produzione di fibre artificiali e sintetiche	—	—	—	—	—	—	—	—	—	—
3	Industrie manifatturiere per lavorazione e trasformazioni metalli; meccanica di precisione	7	7	43	7	43	14	15	142	11	50
31	Costruzione di prodotti in metallo	6	6	31	6	31	8	8	48	6	14
32	Costruzione, installazione macchine e materiale meccanico	—	—	—	—	—	6	7	94	5	36
33	Costruzione, installazione e riparazione macchine ufficio	—	—	—	—	—	—	—	—	—	—
34	Costruzione e installazione impianti	1	1	12	1	12	—	—	—	—	—
35	Costruzione, montaggio autoveicoli e carrozzerie	—	—	—	—	—	—	—	—	—	—
36	Industria della costruzione di altri mezzi di trasporto	—	—	—	—	—	—	—	—	—	—
37	Costruzione apparecchi di precisione; orologeria	—	—	—	—	—	—	—	—	—	—
4	Industrie manifatturiere alimentari, tessili, pelli, cuoio, abbigliamento, legno, mobilio e altre	16	16	92	13	33	13	13	126	7	28
41	Industrie alimentari di base	4	4	11	4	11	1	1	2	1	2
42	Industrie zucchero, bevande e tabacco	—	—	—	—	—	—	—	—	—	—
43	Industrie tessili	1	1	1	1	1	3	3	18	1	1
44	Industrie delle pelli e del cuoio	—	—	—	—	—	—	—	—	—	—
45	Industrie calzature, abbigliamento e biancheria casa	4	4	22	2	2	5	5	45	4	23
46	Industrie del legno e del mobile in legno	4	4	14	4	14	2	2	16	1	2
47	Industrie della carta; stampa ed editoria	—	—	—	—	—	2	2	45	—	—
48	Industrie gomma e manufatti di materie plastiche	—	—	—	—	—	—	—	—	—	—
49	Industrie manifatturiere diverse	3	3	44	2	5	—	—	—	—	—
5	Industrie costruzioni, installazioni impianti edilizia	13	14	31	13	27	30	31	57	30	55
50	Edilizia e genio civile	13	14	31	13	27	30	31	57	30	55
6	Commercio, pubblici esercizi e alberghi; riparazioni beni di consumo e veicoli	31	33	67	6	19	58	61	96	4	4
6A	Commercio, pubblici esercizi e alberghi	25	27	48	—	—	54	57	92	—	—
61	Commercio all'ingrosso	1	1	3	—	—	4	5	13	—	—
62	Commercio all'ingrosso di materiali vari da recupero	—	—	—	—	—	—	1	—	—	—
63	Intermediari del commercio	—	—	—	—	—	1	1	2	—	—
64	Comm. minuto alimentari, abbigl., arredam.; farmacie	17	18	33	—	—	30	30	43	—	—
65	Comm. minuto veicoli, natanti, carburanti, libri, articoli vari	1	1	1	—	—	9	10	16	—	—
66	Pubblici esercizi ed esercizi alberghieri	6	7	11	—	—	10	10	18	—	—
6B	Riparazioni di beni di consumo e di veicoli	6	6	19	6	19	4	4	4	4	4
67	Riparazioni di beni di consumo e di veicoli	6	6	19	6	19	4	4	4	4	4
7	Trasporti e comunicazioni	4	6	11	4	6	6	11	12	6	6
71	Ferrovie	—	—	—	—	—	—	—	—	—	—
72	Altri trasporti terrestri	4	4	6	4	6	5	5	5	5	5
73	Trasporti fluviali, lacuali e lagunari	—	—	—	—	—	—	—	—	—	—
74	Trasporti marittimi e cabotaggio	—	—	—	—	—	—	—	—	—	—
75	Trasporti aerei	—	—	—	—	—	—	—	—	—	—
76	Attività connesse ai trasporti	—	—	—	—	—	1	1	1	1	1
77	Agenzie viaggio, intermediari trasporti, magazzini	—	1	1	—	—	—	4	—	—	—
79	Comunicazioni	—	1	4	—	—	—	1	6	—	—
8	Credito e assicurazione, servizi imprese; noleggio	1	2	6	—	—	1	3	6	—	—
8A	Credito e assicurazione	—	1	5	—	—	—	1	3	—	—
81	Istituti di credito	—	1	5	—	—	—	1	3	—	—
82	Assicurazione	—	—	—	—	—	—	—	—	—	—
8B	Servizi prestati alle imprese; noleggio	1	1	1	—	—	1	2	3	—	—
83	Ausiliari finanziari, assicurazioni, servizi alle imprese	1	1	1	—	—	1	2	3	—	—
84	Noleggio di beni mobili	—	—	—	—	—	—	—	—	—	—
9	Pubblica amministrazione; servizi pubblici e privati	4	16	30	4	4	10	27	48	6	6
9A	Pubblica amministrazione	—	2	10	—	—	—	2	10	—	—
91	Pubblica amministrazione, sicurezza sociale obbligatoria	—	2	10	—	—	—	2	10	—	—
9B	Servizi pubblici e privati	4	14	20	4	4	10	25	38	6	6
92	Servizi d'igiene pubblica ed amministrazione di cimiteri	—	2	1	—	—	—	1	1	—	—
93	Istruzione	—	3	10	—	—	—	7	21	—	—
94	Ricerca e sviluppo	—	—	—	—	—	—	—	—	—	—
95	Sanità e servizi veterinari	—	2	3	—	—	—	2	3	—	—
96	Altri servizi sociali	—	—	—	—	—	—	3	2	—	—
97	Servizi ricreativi ed altri servizi culturali	—	3	2	—	—	4	6	5	—	—
98	Servizi personali	4	4	4	4	4	6	6	6	6	6
	TOTALE	81	99	298	50	140	136	165	575	65	153

per Comune e per ramo e classe di attività economica

052 GUSSOLA					053 ISOLA DOVARESE					054 IZANO					N. Classificazione
Imprese	Unità locali				Imprese	Unità locali				Imprese	Unità locali				
	TOTALE		di cui artigiane			TOTALE		di cui artigiane			TOTALE		di cui artigiane		
	Unità locali	Addetti	Unità locali	Addetti		Unità locali	Addetti	Unità locali	Addetti		Unità locali	Addetti	Unità locali	Addetti	
8	8	42	6	28	2	2	14	—	—	—	—	—	—	—	0
—	—	—	—	—	—	—	—	—	—	—	—	—	—	—	01
1	1	1	—	—	—	—	—	—	—	—	—	—	—	—	02
7	7	41	6	28	2	2	14	—	—	—	—	—	—	—	03
—	1	—	—	—	1	1	4	—	—	—	—	—	—	—	04
—	—	—	—	—	—	—	—	—	—	—	—	—	—	—	1
—	—	—	—	—	—	—	—	—	—	—	—	—	—	—	1A
—	—	—	—	—	—	—	—	—	—	—	—	—	—	—	11
—	—	—	—	—	—	—	—	—	—	—	—	—	—	—	12
—	—	—	—	—	—	—	—	—	—	—	—	—	—	—	13
—	—	—	—	—	—	—	—	—	—	—	—	—	—	—	14
—	—	—	—	—	—	—	—	—	—	—	—	—	—	—	15
—	1	—	—	—	1	1	4	—	—	—	—	—	—	—	1B
—	1	—	—	—	—	—	—	—	—	—	—	—	—	—	16
—	—	—	—	—	1	1	4	—	—	—	—	—	—	—	17
—	1	—	—	—	—	—	—	—	—	—	—	—	—	—	2
—	—	—	—	—	—	—	—	—	—	—	—	—	—	—	21
—	—	—	—	—	—	—	—	—	—	—	—	—	—	—	22
—	1	—	—	—	—	—	—	—	—	—	—	—	—	—	23
—	—	—	—	—	—	—	—	—	—	—	—	—	—	—	24
—	—	—	—	—	—	—	—	—	—	—	—	—	—	—	25
—	—	—	—	—	—	—	—	—	—	—	—	—	—	—	26
8	8	18	8	18	3	5	17	4	8	10	11	60	7	39	3
4	4	12	4	12	1	2	2	2	2	7	7	42	6	38	31
1	1	2	1	2	1	1	9	—	—	1	2	14	—	—	32
—	—	—	—	—	—	—	—	—	—	—	—	—	—	—	33
3	3	4	3	4	—	—	—	—	—	2	2	4	1	1	34
—	—	—	—	—	—	—	—	—	—	—	—	—	—	—	35
—	—	—	—	—	1	2	6	2	6	—	—	—	—	—	36
—	—	—	—	—	—	—	—	—	—	—	—	—	—	—	37
36	37	305	25	65	11	12	189	9	35	13	14	75	9	29	4
2	3	16	2	5	3	3	6	3	6	4	5	13	2	3	41
—	—	—	—	—	—	—	—	—	—	—	—	—	—	—	42
9	9	26	6	23	3	4	161	1	7	—	—	—	—	—	43
—	—	—	—	—	—	—	—	—	—	—	—	—	—	—	44
10	10	35	8	18	3	3	19	3	19	4	4	47	2	11	45
12	12	223	6	14	1	1	2	1	2	4	4	11	4	11	46
—	—	—	—	—	1	1	1	1	1	—	—	—	—	—	47
2	2	4	2	4	—	—	—	—	—	1	1	4	1	4	48
1	1	1	1	1	—	—	—	—	—	—	—	—	—	—	49
32	41	80	38	57	18	20	72	17	50	15	17	47	15	42	5
32	41	80	38	57	18	20	72	17	50	15	17	47	15	42	50
111	116	192	11	26	38	40	69	4	4	45	45	65	5	14	6
100	105	166	—	—	34	36	65	—	—	40	40	51	—	—	6A
3	3	4	—	—	2	3	4	—	—	—	—	—	—	—	61
—	—	—	—	—	—	—	—	—	—	2	2	2	—	—	62
10	10	13	—	—	—	—	—	—	—	2	2	2	—	—	63
64	67	108	—	—	25	26	46	—	—	28	28	35	—	—	64
11	13	16	—	—	2	2	2	—	—	4	4	4	—	—	65
12	12	25	—	—	5	5	13	—	—	4	4	8	—	—	66
11	11	26	11	26	4	4	4	4	4	5	5	14	5	14	6B
11	11	26	11	26	4	4	4	4	4	5	5	14	5	14	67
20	21	53	17	24	2	4	7	2	3	3	5	14	2	3	7
—	—	—	—	—	—	—	—	—	—	—	—	—	—	—	71
19	19	31	17	24	2	2	3	2	3	3	3	12	2	3	72
—	—	—	—	—	—	—	—	—	—	—	—	—	—	—	73
—	—	—	—	—	—	—	—	—	—	—	—	—	—	—	74
—	—	—	—	—	—	—	—	—	—	—	—	—	—	—	75
—	—	—	—	—	—	—	—	—	—	—	—	—	—	—	76
1	1	19	—	—	—	1	1	—	—	—	1	—	—	—	77
—	1	3	—	—	—	1	3	—	—	—	1	—	—	—	79
3	7	16	—	—	—	1	4	—	—	2	4	4	—	—	8
1	2	10	—	—	—	1	4	—	—	—	—	—	—	—	8A
—	—	—	—	—	—	—	—	—	—	—	—	—	—	—	81
—	—	—	—	—	—	—	—	—	—	—	—	—	—	—	82
2	5	6	—	—	—	—	—	—	—	2	4	4	—	—	8B
2	5	6	—	—	—	—	—	—	—	2	4	4	—	—	83
—	—	—	—	—	—	—	—	—	—	—	—	—	—	—	84
16	33	105	13	16	6	19	49	4	4	6	14	21	5	5	9
—	2	17	—	—	—	2	6	—	—	—	1	7	—	—	9A
—	2	17	—	—	—	2	6	—	—	—	1	7	—	—	91
16	31	88	13	16	6	17	43	4	4	6	13	14	5	5	9B
—	1	1	—	—	—	1	1	—	—	—	—	—	—	—	92
—	4	38	—	—	—	3	8	—	—	—	2	7	—	—	93
—	7	5	—	—	—	2	3	—	—	—	2	1	—	—	94
—	—	—	—	—	—	4	11	—	—	—	—	—	—	—	95
3	6	28	—	—	—	4	16	—	—	1	4	1	—	—	96
13	13	16	13	16	4	4	4	4	4	5	5	5	5	5	97
234	273	811	118	234	81	104	425	40	104	94	110	286	43	132	98

segue TAV. 17 - Imprese, unità locali e relativi addetti

N. Classificazione	RAMI E CLASSI DI ATTIVITÀ ECONOMICA	055 MADIGNANO					056 MALAGNINO				
		Imprese	Unità locali				Imprese	Unità locali			
			TOTALE		di cui artigiane			TOTALE		di cui artigiane	
			Unità locali	Addetti	Unità locali	Addetti		Unità locali	Addetti	Unità locali	Addetti
0	Agricoltura, caccia, foreste e pesca	1	1	1	—	—	—	—	—	—	—
01	Agricoltura e caccia	—	—	—	—	—	—	—	—	—	—
02	Foreste	—	—	—	—	—	—	—	—	—	—
03	Pesca	—	—	—	—	—	—	—	—	—	—
04	Attività connesse con l'agricoltura	1	1	1	—	—	—	—	—	—	—
1	Energia, gas e acqua	—	—	—	—	—	—	1	—	—	—
1A	Estrazione di combustibili - industria petrolifera	—	—	—	—	—	—	—	—	—	—
11	Estrazione e agglomerazione di combustibili solidi	—	—	—	—	—	—	—	—	—	—
12	Cokerie	—	—	—	—	—	—	—	—	—	—
13	Industria dell'estrazione di petrolio e gas naturali	—	—	—	—	—	—	—	—	—	—
14	Industria petrolifera	—	—	—	—	—	—	—	—	—	—
15	Industria dei combustibili nucleari	—	—	—	—	—	—	—	—	—	—
1B	Energia elettrica, gas e acqua	—	—	—	—	—	—	1	—	—	—
16	Produzione, distribuzione energia elettrica, gas	—	—	—	—	—	—	—	—	—	—
17	Raccolta, depurazione e distribuzione d'acqua	—	—	—	—	—	—	1	—	—	—
2	Industrie estrattive - industrie manifatturiere per trasformazione minerali - industrie chimiche	—	—	—	—	—	—	—	—	—	—
21	Estrazione e preparazione di minerali metalliferi	—	—	—	—	—	—	—	—	—	—
22	Produzione e prima trasformazione dei metalli	—	—	—	—	—	—	—	—	—	—
23	Estraz. minerali non metalliferi e non energetici; torbiere	—	—	—	—	—	—	—	—	—	—
24	Lavorazione dei minerali non metalliferi	—	—	—	—	—	—	—	—	—	—
25	Industrie chimiche	—	—	—	—	—	—	—	—	—	—
26	Produzione di fibre artificiali e sintetiche	—	—	—	—	—	—	—	—	—	—
3	Industrie manifatturiere per lavorazione e trasformazione metalli; meccanica di precisione	30	30	407	22	191	5	5	17	5	17
31	Costruzione di prodotti in metallo	17	17	184	14	139	5	5	17	5	17
32	Costruzione, installazione macchine e materiale meccanico	7	7	130	5	37	—	—	—	—	—
33	Costruzione, installazione e riparazione macchine ufficio	—	—	—	—	—	—	—	—	—	—
34	Costruzione e installazione impianti	6	6	93	3	15	—	—	—	—	—
35	Costruzione, montaggio autoveicoli e carrozzerie	—	—	—	—	—	—	—	—	—	—
36	Industria della costruzione di altri mezzi di trasporto	—	—	—	—	—	—	—	—	—	—
37	Costruzione apparecchi di precisione; orologeria	—	—	—	—	—	—	—	—	—	—
4	Industrie manifatturiere alimentari, tessili, pelli, cuoio, abbigliamento, legno, mobilio e altre	16	16	125	8	34	12	12	270	7	10
41	Industrie alimentari di base	5	5	57	1	2	3	3	10	—	—
42	Industrie zucchero, bevande e tabacco	—	—	—	—	—	—	—	—	—	—
43	Industrie tessili	—	—	—	—	—	2	2	17	1	1
44	Industrie delle pelli e del cuoio	—	—	—	—	—	1	1	2	1	2
45	Industrie calzature, abbigliamento e biancheria casa	3	3	8	3	8	4	4	239	3	5
46	Industrie del legno e del mobile in legno	3	3	17	3	17	2	2	2	2	2
47	Industrie della carta; stampa ed editoria	1	1	6	—	—	—	—	—	—	—
48	Industrie gomma e manufatti di materie plastiche	4	4	37	1	7	—	—	—	—	—
49	Industrie manifatturiere diverse	—	—	—	—	—	—	—	—	—	—
5	Industrie costruzioni, installazioni impianti edilizia	13	17	77	15	45	8	11	24	8	11
50	Edilizia e genio civile	13	17	77	15	45	8	11	24	8	11
6	Commercio, pubblici esercizi e alberghi; riparazioni beni di consumo e veicoli	52	55	143	7	12	27	28	68	3	5
6A	Commercio, pubblici esercizi e alberghi	45	48	131	—	—	24	25	63	—	—
61	Commercio all'ingrosso	7	8	62	—	—	8	9	36	—	—
62	Commercio all'ingrosso di materiali vari da recupero	—	—	—	—	—	—	—	—	—	—
63	Intermediari del commercio	6	6	6	—	—	1	1	1	—	—
64	Comm. minuto alimentari, abbigl., arredam.; farmacie	24	26	53	—	—	9	9	17	—	—
65	Comm. minuto veicoli, natanti, carburanti, libri, articoli vari	5	5	6	—	—	2	2	2	—	—
66	Pubblici esercizi ed esercizi alberghieri	3	3	4	—	—	4	4	7	—	—
6B	Riparazioni di beni di consumo e di veicoli	7	7	12	7	12	3	3	5	3	5
67	Riparazioni di beni di consumo e di veicoli	7	7	12	7	12	3	3	5	3	5
7	Trasporti e comunicazioni	2	3	6	2	2	1	3	14	—	—
71	Ferrovie	—	—	—	—	—	—	—	9	—	—
72	Altri trasporti terrestri	2	2	2	2	2	1	1	2	—	—
73	Trasporti fluviali, lacuali e lagunari	—	—	—	—	—	—	—	—	—	—
74	Trasporti marittimi e cabotaggio	—	—	—	—	—	—	—	—	—	—
75	Trasporti aerei	—	—	—	—	—	—	—	—	—	—
76	Attività connesse ai trasporti	—	—	—	—	—	—	—	—	—	—
77	Agenzie viaggio, intermediari trasporti, magazzini	—	—	—	—	—	—	—	—	—	—
79	Comunicazioni	—	1	4	—	—	—	1	3	—	—
8	Credito e assicurazione, servizi imprese; noleggio	4	7	19	—	—	—	—	—	—	—
8A	Credito e assicurazione	—	—	—	—	—	—	—	—	—	—
81	Istituti di credito	—	—	—	—	—	—	—	—	—	—
82	Assicurazione	—	—	—	—	—	—	—	—	—	—
8B	Servizi prestati alle imprese; noleggio	4	7	19	—	—	—	—	—	—	—
83	Ausiliari finanziari, assicurazioni, servizi alle imprese	4	7	19	—	—	—	—	—	—	—
84	Noleggio di beni mobili	—	—	—	—	—	—	—	—	—	—
9	Pubblica amministrazione; servizi pubblici e privati	6	18	36	6	9	2	9	18	2	2
9A	Pubblica amministrazione	—	2	9	—	—	—	2	7	—	—
91	Pubblica amministrazione, sicurezza sociale obbligatoria	—	2	9	—	—	—	2	7	—	—
9B	Servizi pubblici e privati	6	16	27	6	9	2	7	11	2	2
92	Servizi d'igiene pubblica ed amministrazione di cimiteri	—	2	2	—	—	—	—	—	—	—
93	Istruzione	—	2	10	—	—	—	2	8	—	—
94	Ricerca e sviluppo	—	—	—	—	—	—	—	—	—	—
95	Sanità e servizi veterinari	—	1	1	—	—	—	2	1	—	—
96	Altri servizi sociali	—	2	2	—	—	—	—	—	—	—
97	Servizi ricreativi ed altri servizi culturali	—	3	3	—	—	—	1	—	—	—
98	Servizi personali	6	6	9	6	9	2	2	2	2	2
	TOTALE	124	147	814	60	293	55	69	411	25	45

per Comune e per ramo e classe di attività economica

057 MARTIGNANA DI PO					058 MONTE CREMASCO					059 MONTODINE					N. Classifi- cazione
Imprese	Unità locali				Imprese	Unità locali				Imprese	Unità locali				
	TOTALE		di cui artigiane			TOTALE		di cui artigiane			TOTALE		di cui artigiane		
	Unità locali	Addetti	Unità locali	Addetti		Unità locali	Addetti	Unità locali	Addetti		Unità locali	Addetti	Unità locali	Addetti	
3	3	5	3	5	—	—	—	—	—	3	4	8	3	7	0
—	—	—	—	—	—	—	—	—	—	2	2	6	2	6	01
3	3	5	3	5	—	—	—	—	—	1	2	2	1	1	02
—	—	—	—	—	—	—	—	—	—	—	—	—	—	—	03
—	—	—	—	—	—	—	—	—	—	—	—	—	—	—	04
—	—	—	—	—	—	—	—	—	—	—	—	—	—	—	1
—	—	—	—	—	—	—	—	—	—	—	—	—	—	—	1A
—	—	—	—	—	—	—	—	—	—	—	—	—	—	—	11
—	—	—	—	—	—	—	—	—	—	—	—	—	—	—	12
—	—	—	—	—	—	—	—	—	—	—	—	—	—	—	13
—	—	—	—	—	—	—	—	—	—	—	—	—	—	—	14
—	—	—	—	—	—	—	—	—	—	—	—	—	—	—	15
—	—	—	—	—	—	—	—	—	—	—	—	—	—	—	1B
—	—	—	—	—	—	—	—	—	—	—	—	—	—	—	16
—	—	—	—	—	—	—	—	—	—	—	—	—	—	—	17
2	2	60	—	—	—	—	—	—	—	1	1	5	1	5	2
—	—	—	—	—	—	—	—	—	—	—	—	—	—	—	21
—	—	—	—	—	—	—	—	—	—	—	—	—	—	—	22
2	2	60	—	—	—	—	—	—	—	1	1	5	1	5	23
—	—	—	—	—	—	—	—	—	—	—	—	—	—	—	24
—	—	—	—	—	—	—	—	—	—	—	—	—	—	—	25
—	—	—	—	—	—	—	—	—	—	—	—	—	—	—	26
3	3	14	3	14	6	6	47	5	31	5	5	17	4	15	3
2	2	12	2	12	5	5	31	5	31	3	3	14	3	14	31
1	1	2	1	2	1	1	16	—	—	1	1	1	1	1	32
—	—	—	—	—	—	—	—	—	—	—	—	—	—	—	33
—	—	—	—	—	—	—	—	—	—	1	1	2	—	—	34
—	—	—	—	—	—	—	—	—	—	—	—	—	—	—	35
—	—	—	—	—	—	—	—	—	—	—	—	—	—	—	36
—	—	—	—	—	—	—	—	—	—	—	—	—	—	—	37
10	10	34	7	17	19	20	114	14	46	11	11	376	7	22	4
2	2	15	—	—	4	4	14	—	—	—	—	—	—	—	41
1	1	2	—	—	—	—	—	—	—	—	—	—	—	—	42
—	—	—	—	—	—	1	40	—	—	—	—	—	—	—	43
—	—	—	—	—	1	1	1	1	1	1	1	269	—	—	44
3	3	3	3	3	4	4	11	4	11	6	6	33	4	5	45
4	4	14	4	14	2	2	9	2	9	4	4	74	3	17	46
—	—	—	—	—	2	2	7	2	7	—	—	—	—	—	47
—	—	—	—	—	6	6	32	5	18	—	—	—	—	—	48
—	—	—	—	—	—	—	—	—	—	—	—	—	—	—	49
10	16	33	14	19	10	12	19	12	19	15	18	47	18	47	5
10	16	33	14	19	10	12	19	12	19	15	18	47	18	47	50
47	47	86	4	9	38	39	82	5	10	55	56	86	5	12	6
43	43	77	—	—	33	34	72	—	—	50	51	74	—	—	6A
5	5	7	—	—	2	2	6	—	—	3	3	3	—	—	61
—	—	—	—	—	—	—	—	—	—	—	—	—	—	—	62
6	6	6	—	—	—	—	—	—	—	6	6	8	—	—	63
23	23	35	—	—	22	23	37	—	—	27	27	39	—	—	64
5	5	20	—	—	3	3	4	—	—	6	7	7	—	—	65
4	4	9	—	—	6	6	25	—	—	8	8	17	—	—	66
4	4	9	4	9	5	5	10	5	10	5	5	12	5	12	6B
4	4	9	4	9	5	5	10	5	10	5	5	12	5	12	67
9	10	13	9	10	4	4	6	4	6	11	13	16	11	11	7
9	9	10	9	10	4	4	6	4	6	11	11	11	11	11	71
—	—	—	—	—	—	—	—	—	—	—	—	—	—	—	72
—	—	—	—	—	—	—	—	—	—	—	—	—	—	—	73
—	—	—	—	—	—	—	—	—	—	—	—	—	—	—	74
—	—	—	—	—	—	—	—	—	—	—	—	—	—	—	75
—	—	—	—	—	—	—	—	—	—	—	—	—	—	—	76
—	—	—	—	—	—	—	—	—	—	—	—	—	—	—	77
—	1	3	—	—	—	—	—	—	—	—	1	1	—	—	79
1	1	1	—	—	—	3	9	—	—	1	2	9	—	—	8
—	—	—	—	—	—	1	2	—	—	1	1	8	—	—	8A
—	—	—	—	—	—	1	2	—	—	1	1	8	—	—	81
1	1	1	—	—	—	2	7	—	—	—	1	1	—	—	82
1	1	1	—	—	—	2	7	—	—	—	1	1	—	—	8B
—	—	—	—	—	—	—	—	—	—	—	—	—	—	—	83
—	—	—	—	—	—	—	—	—	—	—	—	—	—	—	84
3	14	27	2	3	2	12	19	2	2	5	17	102	4	6	9
—	1	8	—	—	—	2	6	—	—	—	2	7	—	—	9A
—	1	8	—	—	—	2	6	—	—	—	2	7	—	—	91
3	13	19	2	3	2	10	13	2	2	5	15	95	4	6	9B
—	1	1	—	—	—	1	—	—	—	—	1	—	—	—	92
—	2	8	—	—	—	2	8	—	—	1	5	73	—	—	93
—	—	—	—	—	—	—	—	—	—	—	—	—	—	—	94
—	2	1	—	—	—	1	1	—	—	—	3	13	—	—	95
—	2	3	—	—	—	2	1	—	—	—	1	2	—	—	96
1	4	3	—	—	—	2	1	—	—	—	1	1	—	—	97
2	2	3	2	3	2	2	2	2	2	4	4	6	4	6	98
88	106	273	42	77	79	96	296	42	114	107	127	666	53	125	

segue TAV. 17 - Imprese, unità locali e relativi addetti

N. Classificazione	RAMI E CLASSI DI ATTIVITÀ ECONOMICA	060 MOSCAZZANO					061 MOTTA BALUFFI				
		Imprese	Unità locali				Imprese	Unità locali			
			TOTALE		di cui artigiane			TOTALE		di cui artigiane	
			Unità locali	Addetti	Unità locali	Addetti		Unità locali	Addetti	Unità locali	Addetti
0	Agricoltura, caccia, foreste e pesca	—	—	—	—	—	7	8	10	4	4
01	Agricoltura e caccia	—	—	—	—	—	—	—	—	—	—
02	Foreste	—	—	—	—	—	5	5	7	4	4
03	Pesca	—	—	—	—	—	2	2	2	—	—
04	Attività connesse con l'agricoltura	—	—	—	—	—	—	1	1	—	—
1	Energia, gas e acqua	—	—	—	—	—	—	—	—	—	—
1A	Estrazione di combustibili - industria petrolifera	—	—	—	—	—	—	—	—	—	—
11	Estrazione e agglomerazione di combustibili solidi	—	—	—	—	—	—	—	—	—	—
12	Cokerie	—	—	—	—	—	—	—	—	—	—
13	Industria dell'estrazione di petrolio e gas naturali	—	—	—	—	—	—	—	—	—	—
14	Industria petrolifera	—	—	—	—	—	—	—	—	—	—
15	Industria dei combustibili nucleari	—	—	—	—	—	—	—	—	—	—
1B	Energia elettrica, gas e acqua	—	—	—	—	—	—	—	—	—	—
16	Produzione, distribuzione energia elettrica, gas	—	—	—	—	—	—	—	—	—	—
17	Raccolta, depurazione e distribuzione d'acqua	—	—	—	—	—	—	—	—	—	—
2	Industrie estrattive - industrie manifatturiere per trasformazione minerali - industrie chimiche	—	—	—	—	—	—	—	—	—	—
21	Estrazione e preparazione di minerali metalliferi	—	—	—	—	—	—	—	—	—	—
22	Produzione e prima trasformazione dei metalli	—	—	—	—	—	—	—	—	—	—
23	Estraz. minerali non metalliferi e non energetici; torbiera	—	—	—	—	—	—	—	—	—	—
24	Lavorazione dei minerali non metalliferi	—	—	—	—	—	—	—	—	—	—
25	Industrie chimiche	—	—	—	—	—	—	—	—	—	—
26	Produzione di fibre artificiali e sintetiche	—	—	—	—	—	—	—	—	—	—
3	Industrie manifatturiere per lavorazione e trasformazione metalli; meccanica di precisione	8	9	29	5	18	6	6	37	5	9
31	Costruzione di prodotti in metallo	5	6	18	3	9	3	3	4	3	4
32	Costruzione, installazione macchine e materiale meccanico	1	1	2	—	—	3	3	33	2	5
33	Costruzione, installazione e riparazione macchine ufficio	—	—	—	—	—	—	—	—	—	—
34	Costruzione e installazione impianti	1	1	6	1	6	—	—	—	—	—
35	Costruzione, montaggio autoveicoli e carrozzerie	—	—	—	—	—	—	—	—	—	—
36	Industria della costruzione di altri mezzi di trasporto	—	—	—	—	—	—	—	—	—	—
37	Costruzione apparecchi di precisione; orologeria	1	1	3	1	3	—	—	—	—	—
4	Industrie manifatturiere alimentari, tessili, pelli, cuoio, abbigliamento, legno, mobilio e altre	3	3	7	3	7	7	7	37	6	11
41	Industrie alimentari di base	1	1	1	1	1	1	1	1	1	1
42	Industrie zucchero, bevande e tabacco	—	—	—	—	—	1	1	26	—	—
43	Industrie tessili	—	—	—	—	—	—	—	—	—	—
44	Industrie delle pelli e del cuoio	—	—	—	—	—	—	—	—	—	—
45	Industrie calzature, abbigliamento e biancheria casa	2	2	6	2	6	2	2	5	2	5
46	Industrie del legno e del mobile in legno	—	—	—	—	—	3	3	5	3	5
47	Industrie della carta; stampa ed editoria	—	—	—	—	—	—	—	—	—	—
48	Industrie gomma e manufatti di materie plastiche	—	—	—	—	—	—	—	—	—	—
49	Industrie manifatturiere diverse	—	—	—	—	—	—	—	—	—	—
5	Industrie costruzioni, installazioni impianti edilizia	6	9	23	5	11	9	9	9	9	9
50	Edilizia e genio civile	6	9	23	5	11	9	9	9	9	9
6	Commercio, pubblici esercizi e alberghi; riparazioni beni di consumo e veicoli	23	23	43	3	3	38	41	57	4	4
6A	Commercio, pubblici esercizi e alberghi	20	20	40	—	—	34	37	53	—	—
61	Commercio all'ingrosso	1	1	2	—	—	3	3	5	—	—
62	Commercio all'ingrosso di materiali vari da recupero	—	—	—	—	—	—	—	—	—	—
63	Intermediari del commercio	2	2	2	—	—	2	2	2	—	—
64	Comm. minuto alimentari, abbigl., arredam.; farmacie	12	12	18	—	—	20	22	31	—	—
65	Comm. minuto veicoli, natanti, carburanti, libri, articoli vari	—	—	—	—	—	3	3	4	—	—
66	Pubblici esercizi ed esercizi alberghieri	5	5	18	—	—	6	7	11	—	—
6B	Riparazioni di beni di consumo e di veicoli	3	3	3	3	3	4	4	4	4	4
67	Riparazioni di beni di consumo e di veicoli	3	3	3	3	3	4	4	4	4	4
7	Trasporti e comunicazioni	1	2	3	1	1	4	6	8	4	6
71	Ferrovie	—	—	—	—	—	—	—	—	—	—
72	Altri trasporti terrestri	1	1	1	1	1	4	4	6	4	6
73	Trasporti fluviali, lacuali e lagunari	—	—	—	—	—	—	—	—	—	—
74	Trasporti marittimi e cabotaggio	—	—	—	—	—	—	—	—	—	—
75	Trasporti aerei	—	—	—	—	—	—	—	—	—	—
76	Attività connesse ai trasporti	—	—	—	—	—	—	—	—	—	—
77	Agenzie viaggio, intermediari trasporti, magazzini	—	—	—	—	—	—	1	—	—	—
79	Comunicazioni	—	1	2	—	—	—	1	2	—	—
8	Credito e assicurazione, servizi imprese; noleggio	—	—	—	—	—	—	2	4	—	—
8A	Credito e assicurazione	—	—	—	—	—	—	1	3	—	—
81	Istituti di credito	—	—	—	—	—	—	1	3	—	—
82	Assicurazione	—	—	—	—	—	—	—	—	—	—
8B	Servizi prestati alle imprese; noleggio	—	—	—	—	—	—	1	1	—	—
83	Ausiliari finanziari, assicurazioni, servizi alle imprese	—	—	—	—	—	—	1	1	—	—
84	Noleggio di beni mobili	—	—	—	—	—	—	—	—	—	—
9	Pubblica amministrazione; servizi pubblici e privati	3	8	15	2	3	2	9	21	2	2
9A	Pubblica amministrazione	—	1	2	—	—	—	1	5	—	—
91	Pubblica amministrazione, sicurezza sociale obbligatoria	—	1	2	—	—	—	1	5	—	—
9B	Servizi pubblici e privati	3	7	13	2	3	2	8	16	2	2
92	Servizi d'igiene pubblica ed amministrazione di cimiteri	—	1	1	—	—	—	1	1	—	—
93	Istruzione	—	2	8	—	—	—	4	12	—	—
94	Ricerca e sviluppo	—	—	—	—	—	—	—	—	—	—
95	Sanità e servizi veterinari	—	1	—	—	—	—	1	1	—	—
96	Altri servizi sociali	—	—	—	—	—	—	—	—	—	—
97	Servizi ricreativi ed altri servizi culturali	1	1	1	—	—	—	—	—	—	—
98	Servizi personali	2	2	3	2	3	2	2	2	2	2
	TOTALE	44	54	120	19	43	73	88	183	34	45

per Comune e per ramo e classe di attività economica

062 OFFANENGO					063 OLMENETA					064 OSTIANO					N. Classifi- cazione
Imprese	Unità locali				Imprese	Unità locali				Imprese	Unità locali				
	TOTALE		di cui artigiane			TOTALE		di cui artigiane			TOTALE		di cui artigiane		
	Unità locali	Addetti	Unità locali	Addetti		Unità locali	Addetti	Unità locali	Addetti		Unità locali	Addetti	Unità locali	Addetti	
—	—	—	—	—	—	—	—	—	—	9	9	18	8	15	0
—	—	—	—	—	—	—	—	—	—	—	—	—	—	—	01
—	—	—	—	—	—	—	—	—	—	—	—	—	—	—	02
—	—	—	—	—	—	—	—	—	—	9	9	18	8	15	03
—	—	—	—	—	—	—	—	—	—	2	3	18	—	—	04
—	1	1	—	—	—	—	—	—	—	—	—	—	—	—	1
—	—	—	—	—	—	—	—	—	—	—	—	—	—	—	1A
—	—	—	—	—	—	—	—	—	—	—	—	—	—	—	11
—	—	—	—	—	—	—	—	—	—	—	—	—	—	—	12
—	—	—	—	—	—	—	—	—	—	—	—	—	—	—	13
—	—	—	—	—	—	—	—	—	—	—	—	—	—	—	14
—	—	—	—	—	—	—	—	—	—	—	—	—	—	—	15
—	1	7	—	—	—	—	—	—	—	2	3	18	—	—	1B
—	1	1	—	—	—	—	—	—	—	1	2	12	—	—	16
—	—	—	—	—	—	—	—	—	—	1	1	6	—	—	17
2	3	92	1	5	—	—	—	—	—	5	7	95	2	4	2
—	—	—	—	—	—	—	—	—	—	—	—	—	—	—	21
—	—	—	—	—	—	—	—	—	—	1	1	2	1	2	22
1	1	5	1	5	—	—	—	—	—	4	6	93	1	2	23
1	2	87	—	—	—	—	—	—	—	—	—	—	—	—	24
—	—	—	—	—	—	—	—	—	—	—	—	—	—	—	25
—	—	—	—	—	—	—	—	—	—	—	—	—	—	—	26
29	31	759	21	88	1	1	1	1	1	6	6	25	6	25	3
22	23	316	15	73	1	1	1	1	1	4	4	14	4	14	31
3	3	20	2	5	—	—	—	—	—	1	1	2	1	2	32
—	—	—	—	—	—	—	—	—	—	—	—	—	—	—	33
3	4	416	3	3	—	—	—	—	—	—	—	—	—	—	34
1	1	7	1	7	—	—	—	—	—	1	1	9	1	9	35
—	—	—	—	—	—	—	—	—	—	—	—	—	—	—	36
—	—	—	—	—	—	—	—	—	—	—	—	—	—	—	37
44	47	686	31	111	7	7	80	4	16	50	50	391	37	163	4
12	13	191	6	29	—	—	—	—	—	5	5	15	4	14	41
—	—	—	—	—	—	—	—	—	—	1	1	3	—	—	42
1	1	1	1	1	—	—	—	—	—	9	9	39	7	27	43
2	2	8	2	8	—	—	—	—	—	1	1	4	1	4	44
19	20	372	12	56	5	5	77	2	13	21	21	287	14	86	45
3	3	7	3	7	2	2	3	2	3	9	9	23	8	21	46
2	2	2	2	2	—	—	—	—	—	—	—	—	—	—	47
4	5	104	4	7	—	—	—	—	—	2	2	9	2	9	48
1	1	1	1	1	—	—	—	—	—	2	2	11	1	2	49
39	39	97	38	85	3	4	11	3	6	65	65	157	62	133	5
39	39	97	38	85	3	4	11	3	6	65	65	157	62	133	50
156	160	303	16	24	18	19	36	2	5	104	108	170	8	11	6
140	143	279	—	—	16	17	31	—	—	96	100	159	—	—	6A
16	17	35	—	—	1	1	2	—	—	8	8	22	—	—	61
2	2	4	—	—	—	—	—	—	—	—	—	—	—	—	62
12	12	13	—	—	—	—	—	—	—	4	4	4	—	—	63
76	78	165	—	—	11	11	21	—	—	56	58	84	—	—	64
21	21	30	—	—	—	—	—	—	—	13	15	19	—	—	65
13	13	32	—	—	4	5	8	—	—	15	15	30	—	—	66
16	17	24	16	24	2	2	5	2	5	8	8	11	8	11	6B
16	17	24	16	24	2	2	5	2	5	8	8	11	8	11	67
18	23	90	13	15	1	3	12	1	1	12	16	24	11	12	7
—	—	—	—	—	—	1	9	—	—	—	—	—	—	—	71
16	16	67	13	15	1	1	1	1	1	11	11	12	11	12	72
—	—	—	—	—	—	—	—	—	—	—	—	—	—	—	73
—	—	—	—	—	—	—	—	—	—	—	—	—	—	—	74
—	—	—	—	—	—	—	—	—	—	—	—	—	—	—	75
—	—	—	—	—	—	—	—	—	—	—	1	2	—	—	76
1	1	12	—	—	—	—	—	—	—	1	3	1	—	—	77
—	5	6	—	—	—	—	—	—	—	—	1	9	—	—	79
—	1	5	—	—	—	—	—	—	—	—	—	—	—	—	8
6	12	26	—	—	—	2	2	—	—	4	18	48	—	—	8A
1	1	12	—	—	—	—	—	—	—	—	3	23	—	—	81
1	1	12	—	—	—	—	—	—	—	—	—	—	—	—	82
—	—	—	—	—	—	—	—	—	—	—	—	—	—	—	8B
5	11	14	—	—	—	2	2	—	—	4	15	25	—	—	83
5	11	14	—	—	—	2	2	—	—	4	15	25	—	—	84
—	—	—	—	—	—	—	—	—	—	—	—	—	—	—	9
19	40	217	14	17	3	15	25	3	4	23	42	128	10	17	9A
—	3	23	—	—	—	2	6	—	—	—	2	11	—	—	91
—	3	23	—	—	—	2	6	—	—	—	2	11	—	—	92
19	37	194	14	17	3	13	19	3	4	23	40	117	10	17	9B
—	1	1	—	—	—	1	1	—	—	—	1	1	—	—	93
1	5	78	—	—	—	3	9	—	—	—	5	53	—	—	94
—	—	—	—	—	—	—	—	—	—	—	—	—	—	—	95
—	3	5	—	—	—	2	2	—	—	—	4	4	—	—	96
—	4	12	—	—	—	2	1	—	—	—	5	7	—	—	97
4	9	80	—	—	—	2	2	—	—	13	15	35	—	—	98
14	15	18	14	17	3	3	4	3	4	10	10	17	10	17	99
313	356	2.271	134	345	33	51	167	14	33	280	324	1.074	144	380	

segue TAV. 17 - Imprese, unità locali e relativi addetti

N. Classificazione	RAMI E CLASSI DI ATTIVITÀ ECONOMICA	065 PADERNO PONCHIELLI					066 PALAZZO PIGNANO				
		Imprese	Unità locali				Imprese	Unità locali			
			TOTALE		di cui artigiane			TOTALE		di cui artigiane	
			Unità locali	Addetti	Unità locali	Addetti		Unità locali	Addetti	Unità locali	Addetti
0	Agricoltura, caccia, foreste e pesca	1	1	1	1	1	1	2	1	2	
01	Agricoltura e caccia	—	—	—	—	—	—	—	—	—	
02	Foreste	—	—	—	—	—	—	—	—	—	
03	Pesca	—	—	—	—	—	—	—	—	—	
04	Attività connesse con l'agricoltura	1	1	1	1	1	1	2	1	2	
1	Energia, gas e acqua	—	—	—	—	—	—	—	—	—	
1A	Estrazione di combustibili - industria petrolifera	—	—	—	—	—	—	—	—	—	
11	Estrazione e agglomerazione di combustibili solidi	—	—	—	—	—	—	—	—	—	
12	Cokerie	—	—	—	—	—	—	—	—	—	
13	Industria dell'estrazione di petrolio e gas naturali	—	—	—	—	—	—	—	—	—	
14	Industria petrolifera	—	—	—	—	—	—	—	—	—	
15	Industria dei combustibili nucleari	—	—	—	—	—	—	—	—	—	
1B	Energia elettrica, gas e acqua	—	—	—	—	—	—	—	—	—	
16	Produzione, distribuzione energia elettrica, gas	—	—	—	—	—	—	—	—	—	
17	Raccolta, depurazione e distribuzione d'acqua	—	—	—	—	—	—	—	—	—	
2	Industrie estrattive - industrie manifatturiere per trasformazione minerali - industrie chimiche	—	—	—	—	1	1	12	—	—	
21	Estrazione e preparazione di minerali metalliferi	—	—	—	—	—	—	—	—	—	
22	Produzione e prima trasformazione dei metalli	—	—	—	—	1	1	12	—	—	
23	Estraz. minerali non metalliferi e non energetici: torbiere	—	—	—	—	—	—	—	—	—	
24	Lavorazione dei minerali non metalliferi	—	—	—	—	—	—	—	—	—	
25	Industrie chimiche	—	—	—	—	—	—	—	—	—	
26	Produzione di fibre artificiali e sintetiche	—	—	—	—	—	—	—	—	—	
3	Industrie manifatturiere per lavorazione e trasformazione metalli; meccanica di precisione	9	9	38	7	21	13	16	104	14	
31	Costruzione di prodotti in metallo	7	7	33	5	16	7	7	50	6	
32	Costruzione, installazione macchine e materiale meccanico	2	2	5	2	5	4	6	50	5	
33	Costruzione, installazione e riparazione macchine ufficio	—	—	—	—	—	—	—	—	—	
34	Costruzione e installazione impianti	—	—	—	—	—	—	—	—	—	
35	Costruzione, montaggio autoveicoli e carrozzerie	—	—	—	—	—	2	2	4	2	
36	Industria della costruzione di altri mezzi di trasporto	—	—	—	—	—	—	—	—	—	
37	Costruzione apparecchi di precisione; orologeria	—	—	—	—	—	—	1	—	1	
4	Industrie manifatturiere alimentari, tessili, pelli, cuoio, abbigliamento, legno, mobilio e altre	22	22	113	18	70	20	20	209	10	
41	Industrie alimentari di base	1	1	6	—	—	8	8	44	3	
42	Industrie zucchero, bevande e tabacco	—	—	—	—	—	—	—	—	—	
43	Industrie tessili	4	4	35	3	25	—	—	—	—	
44	Industrie delle pelli e del cuoio	—	—	—	—	—	—	—	—	—	
45	Industrie calzature, abbigliamento e biancheria casa	6	6	27	5	16	2	2	6	2	
46	Industrie del legno e del mobile in legno	11	11	45	10	29	2	2	6	2	
47	Industrie della carta; stampa ed editoria	—	—	—	—	—	2	2	6	1	
48	Industrie gomma e manufatti di materie plastiche	—	—	—	—	—	6	6	147	2	
49	Industrie manifatturiere diverse	—	—	—	—	—	—	—	—	—	
5	Industrie costruzioni, installazioni impianti edilizia	14	14	51	12	33	16	21	64	19	
50	Edilizia e genio civile	14	14	51	12	33	16	21	64	19	
6	Commercio, pubblici esercizi e alberghi; riparazioni beni di consumo e veicoli	54	54	79	6	13	56	59	129	3	
6A	Commercio, pubblici esercizi e alberghi	48	48	66	—	—	53	56	125	—	
61	Commercio all'ingrosso	2	2	4	—	—	6	6	47	—	
62	Commercio all'ingrosso di materiali vari da recupero	—	—	—	—	—	1	1	2	—	
63	Intermediari del commercio	—	—	—	—	—	6	6	8	—	
64	Comm. minuto alimentari, abbigl., arredam.; farmacie	34	34	49	—	—	25	28	47	—	
65	Comm. minuto veicoli, natanti, carburanti, libri, articoli vari	2	2	2	—	—	3	3	3	—	
66	Pubblici esercizi ed esercizi alberghieri	10	10	11	—	—	12	12	18	—	
6B	Riparazioni di beni di consumo e di veicoli	6	6	13	6	13	3	3	4	3	
67	Riparazioni di beni di consumo e di veicoli	6	6	13	6	13	3	3	4	3	
7	Trasporti e comunicazioni	1	2	6	1	1	2	4	7	2	
71	Ferrovie	—	—	—	—	—	—	—	—	—	
72	Altri trasporti terrestri	1	1	1	1	1	2	2	2	2	
73	Trasporti fluviali, lacuali e lagunari	—	—	—	—	—	—	—	—	—	
74	Trasporti marittimi e cabotaggio	—	—	—	—	—	—	—	—	—	
75	Trasporti aerei	—	—	—	—	—	—	—	—	—	
76	Attività connesse ai trasporti	—	—	—	—	—	—	—	—	—	
77	Agenzie viaggio, intermediari trasporti, magazzini	—	—	—	—	—	—	1	1	—	
79	Comunicazioni	—	1	5	—	—	—	1	4	—	
8	Credito e assicurazione, servizi imprese; noleggio	—	2	3	—	—	—	1	4	—	
8A	Credito e assicurazione	—	1	2	—	—	—	1	4	—	
81	Istituti di credito	—	1	2	—	—	—	1	4	—	
82	Assicurazione	—	—	—	—	—	—	1	4	—	
8B	Servizi prestati alle imprese; noleggio	—	1	1	—	—	—	—	—	—	
83	Ausiliari finanziari, assicurazioni, servizi alle imprese	—	1	1	—	—	—	—	—	—	
84	Noleggio di beni mobili	—	—	—	—	—	—	—	—	—	
9	Pubblica amministrazione; servizi pubblici e privati	5	18	37	5	6	5	14	38	4	
9A	Pubblica amministrazione	—	2	11	—	—	—	1	8	—	
91	Pubblica amministrazione, sicurezza sociale obbligatoria	—	2	11	—	—	—	1	8	—	
9B	Servizi pubblici e privati	5	16	26	5	6	5	13	30	4	
92	Servizi d'igiene pubblica ed amministrazione di cimiteri	—	—	—	—	—	—	—	—	—	
93	Istruzione	—	4	12	—	—	1	5	24	—	
94	Ricerca e sviluppo	—	—	—	—	—	—	—	—	—	
95	Sanità e servizi veterinari	—	4	5	—	—	—	—	—	—	
96	Altri servizi sociali	—	1	1	—	—	—	2	2	—	
97	Servizi ricreativi ed altri servizi culturali	—	2	2	—	—	—	2	—	—	
98	Servizi personali	5	5	6	5	6	4	4	4	4	
	TOTALE	106	122	328	50	145	114	137	569	53	

per Comune e per ramo e classe di attività economica

067 PANDINO					068 PERSICO DOSIMO					069 PESCAROLO ED UNITI					N. Classifi- cazione
Imprese	Unità locali				Imprese	Unità locali				Imprese	Unità locali				
	TOTALE		di cui artigiane			TOTALE		di cui artigiane			TOTALE		di cui artigiane		
	Unità locali	Addetti	Unità locali	Addetti		Unità locali	Addetti	Unità locali	Addetti		Unità locali	Addetti	Unità locali	Addetti	
2	2	21	1	2	2	3	103	—	—	3	3	6	2	4	0
—	—	—	—	—	—	—	—	—	—	—	—	—	—	—	01
1	1	2	1	2	—	—	—	—	—	—	—	—	—	—	02
—	—	—	—	—	—	—	—	—	—	—	—	—	—	—	03
1	1	19	—	—	2	3	103	—	—	3	3	6	2	4	04
—	1	12	—	—	—	—	—	—	—	—	—	—	—	—	1
—	—	—	—	—	—	—	—	—	—	—	—	—	—	—	1A
—	—	—	—	—	—	—	—	—	—	—	—	—	—	—	11
—	—	—	—	—	—	—	—	—	—	—	—	—	—	—	12
—	—	—	—	—	—	—	—	—	—	—	—	—	—	—	13
—	—	—	—	—	—	—	—	—	—	—	—	—	—	—	14
—	—	—	—	—	—	—	—	—	—	—	—	—	—	—	15
—	1	12	—	—	—	—	—	—	—	—	—	—	—	—	1B
—	1	12	—	—	—	—	—	—	—	—	—	—	—	—	16
—	—	—	—	—	—	—	—	—	—	—	—	—	—	—	17
7	10	86	3	11	—	—	—	—	—	1	1	1	1	1	2
—	—	—	—	—	—	—	—	—	—	—	—	—	—	—	21
—	—	—	—	—	—	—	—	—	—	—	—	—	—	—	22
4	4	17	2	4	—	—	—	—	—	1	1	1	1	1	23
3	6	69	1	7	—	—	—	—	—	—	—	—	—	—	24
—	—	—	—	—	—	—	—	—	—	—	—	—	—	—	25
—	—	—	—	—	—	—	—	—	—	—	—	—	—	—	26
23	25	155	21	95	13	13	47	11	43	13	14	86	11	37	3
11	12	60	11	52	11	11	38	10	35	8	9	54	8	23	31
5	5	45	3	25	1	1	1	—	—	5	5	32	3	14	32
—	—	—	—	—	—	—	—	—	—	—	—	—	—	—	33
5	6	44	5	12	1	1	8	1	8	—	—	—	—	—	34
—	—	—	—	—	—	—	—	—	—	—	—	—	—	—	35
—	—	—	—	—	—	—	—	—	—	—	—	—	—	—	36
2	2	6	2	6	—	—	—	—	—	—	—	—	—	—	37
46	50	453	37	101	16	17	103	11	41	19	21	105	15	81	4
13	13	169	8	33	7	7	26	3	6	5	7	11	4	7	41
—	—	—	—	—	—	1	40	—	—	—	—	—	—	—	42
5	7	119	3	6	—	—	—	—	—	1	1	1	—	—	43
4	4	34	3	3	—	—	—	—	—	—	—	—	—	—	44
8	8	14	8	14	6	6	32	6	32	8	8	76	6	57	45
11	12	41	11	39	2	2	3	—	1	5	5	17	5	17	46
1	2	52	1	1	1	1	2	—	2	—	—	—	—	—	47
3	3	23	2	4	—	—	—	—	—	—	—	—	—	—	48
1	1	1	1	1	—	—	—	—	—	—	—	—	—	—	49
33	38	94	34	81	17	20	59	18	43	19	21	38	20	34	5
33	38	94	34	81	17	20	59	18	43	19	21	38	20	34	50
176	183	415	16	53	53	55	118	3	8	49	52	84	2	3	6
160	167	362	—	—	49	51	106	—	—	47	50	81	—	—	6A
18	19	54	—	—	4	4	23	—	—	4	5	8	—	—	61
—	—	—	—	—	—	—	—	—	—	2	2	2	—	—	62
6	6	8	—	—	8	8	10	—	—	4	4	8	—	—	63
87	91	184	—	—	24	25	37	—	—	24	25	44	—	—	64
26	28	67	—	—	4	5	18	—	—	6	6	6	—	—	65
23	23	49	—	—	9	9	18	—	—	7	8	13	—	—	66
16	16	53	16	53	4	4	12	3	8	2	2	3	2	3	6B
16	16	53	16	53	4	4	12	3	8	2	2	3	2	3	67
13	21	51	12	20	7	8	15	5	7	6	7	11	6	7	7
—	—	—	—	—	—	—	—	—	—	—	—	—	—	—	71
12	12	20	12	20	7	7	10	5	7	6	6	7	6	7	72
—	—	—	—	—	—	—	—	—	—	—	—	—	—	—	73
—	—	—	—	—	—	—	—	—	—	—	—	—	—	—	74
—	1	1	—	—	—	—	—	—	—	—	—	—	—	—	75
1	7	19	—	—	—	—	—	—	—	—	—	—	—	—	76
—	1	11	—	—	—	1	5	—	—	—	1	4	—	—	77
6	17	52	—	—	—	2	7	—	—	—	6	9	—	—	79
—	2	14	—	—	—	1	5	—	—	—	2	5	—	—	8
—	2	14	—	—	—	1	5	—	—	—	2	5	—	—	8A
—	—	—	—	—	—	—	—	—	—	—	—	—	—	—	81
6	15	38	—	—	—	1	2	—	—	—	4	4	—	—	8B
6	15	38	—	—	—	1	2	—	—	—	4	4	—	—	83
—	—	—	—	—	—	—	—	—	—	—	—	—	—	—	84
28	67	264	20	30	7	21	44	7	7	4	23	36	4	6	9
—	2	25	—	—	—	2	15	—	—	—	2	5	—	—	9A
—	2	25	—	—	—	2	15	—	—	—	2	5	—	—	91
28	65	239	20	30	7	19	29	7	7	4	21	31	4	6	9B
—	3	3	—	—	—	1	1	—	—	—	2	2	—	—	92
1	9	126	—	—	—	4	13	—	—	—	3	12	—	—	93
—	—	—	—	—	—	—	—	—	—	—	—	—	—	—	94
—	12	42	—	—	—	4	5	—	—	—	4	2	—	—	95
—	9	12	—	—	—	—	—	—	—	—	2	2	—	—	96
7	11	25	—	—	—	3	3	—	—	—	6	7	—	—	97
20	21	31	20	30	7	7	7	7	7	4	4	6	4	6	98
334	414	1.603	144	393	115	139	496	55	149	114	148	376	61	173	

segue TAV. 17 - Imprese, unità locali e relativi addetti

N. Classificazione	RAMI E CLASSI DI ATTIVITÀ ECONOMICA	070 PESSINA CREMONESE				071 PIADENA					
		Imprese	Unità locali				Imprese	Unità locali			
			TOTALE		di cui artigiane			TOTALE		di cui artigiane	
			Unità locali	Addetti	Unità locali	Addetti		Unità locali	Addetti	Unità locali	Addetti
0	Agricoltura, caccia, foreste e pesca	1	1	1	1	1	2	4	88	1	6
01	Agricoltura e caccia	—	—	—	—	—	—	—	—	—	—
02	Foreste	—	—	—	—	—	—	—	—	—	—
03	Pesca	—	—	—	—	—	—	—	—	—	—
04	Attività connesse con l'agricoltura	1	1	1	1	1	2	4	88	1	6
1	Energia, gas e acqua	—	—	—	—	—	—	5	10	—	—
1A	Estrazione di combustibili - industria petrolifera	—	—	—	—	—	—	—	—	—	—
11	Estrazione e agglomerazione di combustibili solidi	—	—	—	—	—	—	—	—	—	—
12	Cokerie	—	—	—	—	—	—	—	—	—	—
13	Industria dell'estrazione di petrolio e gas naturali	—	—	—	—	—	—	—	—	—	—
14	Industria petrolifera	—	—	—	—	—	—	—	—	—	—
15	Industria dei combustibili nucleari	—	—	—	—	—	—	—	—	—	—
1B	Energia elettrica, gas e acqua	—	—	—	—	—	—	5	10	—	—
16	Produzione, distribuzione energia elettrica, gas	—	—	—	—	—	—	1	2	—	—
17	Raccolta, depurazione e distribuzione d'acqua	—	—	—	—	—	—	4	8	—	—
2	Industrie estrattive - industrie manifatturiere per trasformazione minerali - industrie chimiche	—	—	—	—	—	3	3	5	3	5
21	Estrazione e preparazione di minerali metalliferi	—	—	—	—	—	—	—	—	—	—
22	Produzione e prima trasformazione dei metalli	—	—	—	—	—	—	—	—	—	—
23	Estraz. minerali non metalliferi e non energetici; torbiere	—	—	—	—	—	—	—	—	—	—
24	Lavorazione dei minerali non metalliferi	—	—	—	—	—	3	3	5	3	5
25	Industrie chimiche	—	—	—	—	—	—	—	—	—	—
26	Produzione di fibre artificiali e sintetiche	—	—	—	—	—	—	—	—	—	—
3	Industrie manifatturiere per lavorazione e trasformazione metalli; meccanica di precisione	2	2	9	2	9	24	27	233	21	68
31	Costruzione di prodotti in metallo	1	1	8	1	8	13	13	33	13	33
32	Costruzione, installazione macchine e materiale meccanico	—	—	—	—	—	9	11	197	5	32
33	Costruzione, installazione e riparazione macchine ufficio	—	—	—	—	—	—	1	—	1	—
34	Costruzione e installazione impianti	1	1	1	1	1	—	—	—	—	—
35	Costruzione, montaggio autoveicoli e carrozzerie	—	—	—	—	—	—	—	—	—	—
36	Industria della costruzione di altri mezzi di trasporto	—	—	—	—	—	—	—	—	—	—
37	Costruzione apparecchi di precisione; orologeria	—	—	—	—	—	2	2	3	2	3
4	Industrie manifatturiere alimentari, tessuti, pelli, cuoio, abbigliamento, legno, mobilio e altre	6	7	54	4	24	39	40	297	29	97
41	Industrie alimentari di base	2	2	15	—	—	4	4	37	2	4
42	Industrie zucchero, bevande e tabacco	—	—	—	—	—	1	1	5	1	5
43	Industrie tessili	—	—	—	—	—	9	9	40	7	21
44	Industrie delle pelli e del cuoio	—	—	—	—	—	—	—	—	—	—
45	Industrie calzature, abbigliamento e biancheria casa	2	2	18	1	3	12	12	94	7	16
46	Industrie del legno e del mobile in legno	1	1	1	1	1	5	6	32	6	32
47	Industrie della carta; stampa ed editoria	1	2	20	2	20	2	2	30	1	11
48	Industrie gomma e manufatti di materie plastiche	—	—	—	—	—	2	2	53	1	2
49	Industrie manifatturiere diverse	—	—	—	—	—	4	4	6	4	6
5	Industrie costruzioni, installazioni impianti edilizia	2	3	8	1	1	22	28	106	22	62
50	Edilizia e genio civile	2	3	8	1	1	22	28	106	22	62
6	Commercio, pubblici esercizi e alberghi; riparazioni beni di consumo e veicoli	11	12	20	1	1	150	158	350	14	38
6A	Commercio, pubblici esercizi e alberghi	10	11	19	—	—	137	144	312	—	—
61	Commercio all'ingrosso	—	—	—	—	—	13	14	77	—	—
62	Commercio all'ingrosso di materiali vari da recupero	—	—	—	—	—	1	1	—	—	—
63	Intermediari del commercio	—	—	—	—	—	19	19	24	—	—
64	Comm. minuto alimentari, abbigl., arredam.; farmacie	7	8	14	—	—	68	71	138	—	—
65	Comm. minuto veicoli, natanti, carburanti, libri, articoli vari	1	1	1	—	—	19	21	31	—	—
66	Pubblici esercizi ed esercizi alberghieri	2	2	4	—	—	17	18	41	—	—
6B	Riparazioni di beni di consumo e di veicoli	1	1	1	1	1	13	14	38	14	38
67	Riparazioni di beni di consumo e di veicoli	1	1	1	1	1	13	14	38	14	38
7	Trasporti e comunicazioni	2	4	4	2	2	11	19	151	11	16
71	Ferrovie	—	—	—	—	—	—	1	123	—	—
72	Altri trasporti terrestri	2	2	2	2	2	11	11	16	11	16
73	Trasporti fluviali, lacuali e lagunari	—	—	—	—	—	—	—	—	—	—
74	Trasporti marittimi e cabotaggio	—	—	—	—	—	—	—	—	—	—
75	Trasporti aerei	—	—	—	—	—	—	—	—	—	—
76	Attività connesse ai trasporti	—	—	—	—	—	—	—	—	—	—
77	Agenzie viaggio, intermediari trasporti, magazzini	—	1	—	—	—	—	6	1	—	—
79	Comunicazioni	—	1	2	—	—	—	1	11	—	—
8	Credito e assicurazione, servizi imprese; noleggio	—	1	1	—	—	4	16	33	—	—
8A	Credito e assicurazione	—	1	1	—	—	—	2	18	—	—
81	Istituti di credito	—	1	1	—	—	—	2	18	—	—
82	Assicurazione	—	—	—	—	—	—	—	—	—	—
8B	Servizi prestati alle imprese; noleggio	—	—	—	—	—	4	14	15	—	—
83	Ausiliari finanziari, assicurazioni, servizi alle imprese	—	—	—	—	—	4	14	15	—	—
84	Noleggio di beni mobili	—	—	—	—	—	—	—	—	—	—
9	Pubblica amministrazione; servizi pubblici e privati	1	6	20	1	1	24	58	162	21	25
9A	Pubblica amministrazione	—	2	10	—	—	—	2	27	—	—
91	Pubblica amministrazione, sicurezza sociale obbligatoria	—	2	10	—	—	—	2	27	—	—
9B	Servizi pubblici e privati	1	4	10	1	1	24	56	135	21	25
92	Servizi d'igiene pubblica ed amministrazione di cimiteri	—	—	—	—	—	—	2	3	—	—
93	Istruzione	—	2	8	—	—	—	6	59	—	—
94	Ricerca e sviluppo	—	—	—	—	—	—	—	—	—	—
95	Sanità e servizi veterinari	—	1	1	—	—	—	10	14	—	—
96	Altri servizi sociali	—	—	—	—	—	—	10	15	—	—
97	Servizi ricreativi ed altri servizi culturali	—	—	—	—	—	3	7	19	—	—
98	Servizi personali	1	1	1	1	1	21	21	25	21	25
	TOTALE	25	36	117	12	39	279	358	1.435	122	317

per Comune e per ramo e classe di attività economica

072 PIANENGO					073 PIERANICA					074 PIEVE D'OLMI					N. Classifi- cazione
Imprese	Unità locali				Imprese	Unità locali				Imprese	Unità locali				
	TOTALE		di cui artigiane			TOTALE		di cui artigiane			TOTALE		di cui artigiane		
	Unità locali	Addetti	Unità locali	Addetti		Unità locali	Addetti	Unità locali	Addetti		Unità locali	Addetti	Unità locali	Addetti	
—	—	—	—	—	—	—	—	—	—	3	4	18	1	3	0
—	—	—	—	—	—	—	—	—	—	—	—	—	—	—	01
—	—	—	—	—	—	—	—	—	—	—	1	3	1	3	02
—	—	—	—	—	—	—	—	—	—	—	—	—	—	—	03
—	—	—	—	—	—	—	—	—	—	3	3	15	—	—	04
—	—	—	—	—	—	—	—	—	—	—	—	—	—	—	1
—	—	—	—	—	—	—	—	—	—	—	—	—	—	—	1A
—	—	—	—	—	—	—	—	—	—	—	—	—	—	—	11
—	—	—	—	—	—	—	—	—	—	—	—	—	—	—	12
—	—	—	—	—	—	—	—	—	—	—	—	—	—	—	13
—	—	—	—	—	—	—	—	—	—	—	—	—	—	—	14
—	—	—	—	—	—	—	—	—	—	—	—	—	—	—	15
—	—	—	—	—	—	—	—	—	—	—	—	—	—	—	1B
—	—	—	—	—	—	—	—	—	—	—	—	—	—	—	16
—	—	—	—	—	—	—	—	—	—	—	—	—	—	—	17
1	1	7	1	7	—	1	4	—	—	—	—	—	—	—	2
—	—	—	—	—	—	—	—	—	—	—	—	—	—	—	21
—	—	—	—	—	—	—	—	—	—	—	—	—	—	—	22
1	1	7	1	7	—	1	4	—	—	—	—	—	—	—	23
—	—	—	—	—	—	—	—	—	—	—	—	—	—	—	24
—	—	—	—	—	—	—	—	—	—	—	—	—	—	—	25
—	—	—	—	—	—	—	—	—	—	—	—	—	—	—	26
13	14	111	13	39	9	9	23	9	23	4	4	5	4	5	3
6	6	87	5	15	3	3	13	3	13	2	2	3	2	3	31
—	—	—	—	—	5	5	7	5	7	2	2	2	2	2	32
6	6	19	6	19	1	1	3	1	3	—	—	—	—	—	33
1	1	4	1	4	—	—	—	—	—	—	—	—	—	—	34
—	—	—	—	—	—	—	—	—	—	—	—	—	—	—	35
—	—	—	—	—	—	—	—	—	—	—	—	—	—	—	36
—	—	—	—	—	—	—	—	—	—	—	—	—	—	—	37
13	14	82	10	42	9	9	39	8	28	7	7	21	6	20	4
2	3	8	2	7	—	—	—	—	—	1	1	2	1	2	41
—	—	—	—	—	—	—	—	—	—	—	—	—	—	—	42
1	1	2	1	2	1	1	1	1	1	1	1	2	1	2	43
5	5	44	3	7	2	2	2	2	2	3	3	15	2	14	45
3	3	18	2	16	4	4	23	4	23	2	2	2	2	2	46
1	1	6	1	6	2	2	13	1	2	—	—	—	—	—	47
—	—	—	—	—	—	—	—	—	—	—	—	—	—	—	48
—	—	—	—	—	—	—	—	—	—	—	—	—	—	—	49
13	16	53	15	33	6	6	21	6	21	9	11	39	9	22	5
13	16	53	15	33	6	6	21	6	21	9	11	39	9	22	50
51	55	110	6	11	20	22	31	1	1	35	39	79	5	11	6
45	49	99	—	—	19	21	30	—	—	30	34	68	—	—	6A
4	5	23	—	—	2	2	2	—	—	8	10	23	—	—	61
—	—	—	—	—	—	—	—	—	—	—	—	—	—	—	62
6	6	7	—	—	3	3	3	—	—	1	1	5	—	—	63
21	24	41	—	—	7	9	15	—	—	14	14	23	—	—	64
6	6	8	—	—	2	2	2	—	—	1	3	3	—	—	65
8	8	20	—	—	5	5	8	—	—	6	6	14	—	—	66
6	6	11	6	11	1	1	1	1	1	5	5	11	5	11	6B
6	6	11	6	11	1	1	1	1	1	5	5	11	5	11	67
6	7	8	6	6	2	4	3	2	3	5	7	10	5	8	7
—	—	—	—	—	—	—	—	—	—	—	—	—	—	—	71
6	6	6	6	6	2	2	3	2	3	2	2	3	2	3	72
—	—	—	—	—	—	—	—	—	—	—	—	—	—	—	73
—	—	—	—	—	—	—	—	—	—	—	—	—	—	—	74
—	—	—	—	—	—	—	—	—	—	—	—	—	—	—	75
—	—	—	—	—	—	—	—	—	—	3	3	5	3	5	76
—	—	—	—	—	—	—	—	—	—	—	1	—	—	—	77
—	—	—	—	—	—	—	—	—	—	—	1	2	—	—	79
—	1	2	—	—	—	—	—	—	—	—	—	—	—	—	8
—	1	2	—	—	1	2	2	—	—	—	2	3	—	—	8A
—	1	2	—	—	—	—	—	—	—	—	1	2	—	—	81
—	—	—	—	—	—	—	—	—	—	—	—	—	—	—	82
—	—	—	—	—	1	2	2	—	—	—	1	1	—	—	8B
—	—	—	—	—	—	—	—	—	—	—	—	—	—	—	83
—	—	—	—	—	—	—	—	—	—	—	—	—	—	—	84
5	17	32	5	6	1	10	15	1	1	2	9	20	2	4	9
—	2	8	—	—	—	1	4	—	—	—	1	7	—	—	9A
—	2	8	—	—	—	1	4	—	—	—	1	7	—	—	91
5	15	24	5	6	1	9	11	1	1	2	8	13	2	4	9B
—	—	—	—	—	—	1	1	—	—	—	—	—	—	—	92
—	3	12	—	—	—	2	6	—	—	—	3	7	—	—	93
—	—	—	—	—	—	—	—	—	—	—	—	—	—	—	94
—	2	4	—	—	—	—	—	—	—	—	2	2	—	—	95
—	3	—	—	—	—	—	—	—	—	—	—	—	—	—	96
—	2	2	—	—	1	3	2	—	—	—	1	—	—	—	97
5	5	6	5	6	—	1	1	1	1	2	2	4	2	4	98
102	125	405	56	144	48	63	138	27	77	65	83	195	32	73	

segue TAV. 17 - Imprese, unità locali e relativi addetti

N. Classificazione	RAMI E CLASSI DI ATTIVITÀ ECONOMICA	075 PIEVE SAN GIACOMO					076 PIZZIGHETTONE				
		Imprese	Unità locali				Imprese	Unità locali			
			TOTALE		di cui artigiane			TOTALE		di cui artigiane	
			Unità locali	Addetti	Unità locali	Addetti		Unità locali	Addetti	Unità locali	Addetti
0	Agricoltura, caccia, foreste e pesca	—	—	—	—	—	5	5	35	3	8
01	Agricoltura e caccia	—	—	—	—	—	—	—	—	—	—
02	Foreste	—	—	—	—	—	—	—	—	—	—
03	Pesca	—	—	—	—	1	1	4	1	4	—
04	Attività connesse con l'agricoltura	—	—	—	—	—	—	—	—	—	—
1	Energia, gas e acqua	—	—	—	—	—	—	—	—	—	—
1A	Estrazione di combustibili - industria petrolifera	—	—	—	—	—	—	—	—	—	—
11	Estrazione e agglomerazione di combustibili solidi	—	—	—	—	—	—	—	—	—	—
12	Cokerie	—	—	—	—	—	—	—	—	—	—
13	Industria dell'estrazione di petrolio e gas naturali	—	—	—	—	—	—	—	—	—	—
14	Industria petrolifera	—	—	—	—	—	—	—	—	—	—
15	Industria dei combustibili nucleari	—	—	—	—	—	—	—	—	—	—
1B	Energia elettrica, gas e acqua	—	—	—	—	—	—	—	—	—	—
16	Produzione, distribuzione energia elettrica, gas	—	—	—	—	—	3	5	—	—	—
17	Raccolta, depurazione e distribuzione d'acqua	—	—	—	—	—	2	3	—	—	—
2	Industrie estrattive - industrie manifatturiere per trasformazione minerali - industrie chimiche	—	—	—	—	—	—	—	—	—	—
21	Estrazione e preparazione di minerali metalliferi	—	—	—	—	—	—	—	—	—	—
22	Produzione e prima trasformazione dei metalli	—	—	—	—	—	—	—	—	—	—
23	Estraz. minerali non metalliferi e non energetici; torbiere	—	—	—	—	1	1	82	—	—	—
24	Lavorazione dei minerali non metalliferi	—	—	—	—	—	1	3	—	—	—
25	Industrie chimiche	—	—	—	—	2	2	74	—	—	—
26	Produzione di fibre artificiali e sintetiche	—	—	—	—	—	—	—	—	—	—
3	Industrie manifatturiere per lavorazione e trasformazione metalli; meccanica di precisione	—	—	—	—	—	—	—	—	—	—
31	Costruzione di prodotti in metallo	5	5	50	4	5	18	19	71	17	59
32	Costruzione, installazione macchine e materiale meccanico	5	5	50	4	5	14	14	52	13	51
33	Costruzione, installazione e riparazione macchine ufficio	—	—	—	—	—	1	2	12	1	1
34	Costruzione e installazione impianti	—	—	—	—	—	—	—	—	—	—
35	Costruzione, montaggio autoveicoli e carrozzerie	—	—	—	—	—	2	2	6	2	6
36	Industria della costruzione di altri mezzi di trasporto	—	—	—	—	—	—	—	—	—	—
37	Costruzione apparecchi di precisione; orologeria	—	—	—	—	—	1	1	1	1	1
4	Industrie manifatturiere alimentari, tessili, pelli, cuoio, abbigliamento, legno, mobilio e altre	11	12	174	10	37	53	53	498	32	141
41	Industrie alimentari di base	2	3	101	2	8	4	4	10	3	5
42	Industrie zucchero, bevande e tabacco	—	—	—	—	—	1	1	3	—	—
43	Industrie tessili	1	1	11	1	11	13	13	234	5	26
44	Industrie delle pelli e del cuoio	—	—	—	—	—	—	—	—	—	—
45	Industrie calzature, abbigliamento e biancheria casa	4	4	15	4	15	23	23	220	14	90
46	Industrie del legno e del mobile in legno	4	4	47	3	3	10	10	22	8	11
47	Industrie della carta; stampa ed editoria	—	—	—	—	—	2	2	9	2	9
48	Industrie gomma e manufatti di materie plastiche	—	—	—	—	—	—	—	—	—	—
49	Industrie manifatturiere diverse	—	—	—	—	—	—	—	—	—	—
5	Industrie costruzioni, installazioni impianti edilizia	11	11	25	11	25	62	75	182	65	123
50	Edilizia e genio civile	11	11	25	11	25	62	75	182	65	123
6	Commercio, pubblici esercizi e alberghi; riparazioni beni di consumo e veicoli	39	41	64	2	4	171	175	332	17	30
6A	Commercio, pubblici esercizi e alberghi	37	39	60	—	—	154	157	298	—	—
61	Commercio all'ingrosso	5	5	8	—	—	8	9	32	—	—
62	Commercio all'ingrosso di materiali vari da recupero	—	—	—	—	—	3	3	15	—	—
63	Intermediari del commercio	2	2	2	—	—	19	19	23	—	—
64	Comm. minuto alimentari, abbigl., arredam.; farmacie	20	21	34	—	—	74	76	147	—	—
65	Comm. minuto veicoli, natanti, carburanti, libri, articoli vari	3	4	4	—	—	16	16	23	—	—
66	Pubblici esercizi ed esercizi alberghieri	7	7	12	—	—	34	34	58	—	—
6B	Riparazioni di beni di consumo e di veicoli	2	2	4	2	4	17	18	34	17	30
67	Riparazioni di beni di consumo e di veicoli	2	2	4	2	4	17	18	34	17	30
7	Trasporti e comunicazioni	9	11	21	9	9	20	25	73	17	25
71	Ferrovie	—	1	8	—	—	—	1	14	—	—
72	Altri trasporti terrestri	9	9	9	9	9	20	20	45	17	25
73	Trasporti fluviali, lacuali e lagunari	—	—	—	—	—	—	—	—	—	—
74	Trasporti marittimi e cabotaggio	—	—	—	—	—	—	—	—	—	—
75	Trasporti aerei	—	—	—	—	—	—	—	—	—	—
76	Attività connesse ai trasporti	—	—	—	—	—	—	—	—	—	—
77	Agenzie viaggio, intermediari trasporti, magazzini	—	—	—	—	—	—	3	—	—	—
79	Comunicazioni	—	1	4	—	—	—	1	14	—	—
8	Credito e assicurazione, servizi imprese; noleggio	5	6	10	—	—	11	30	63	—	—
8A	Credito e assicurazione	—	1	4	—	—	—	5	27	—	—
81	Istituti di credito	—	1	4	—	—	—	4	25	—	—
82	Assicurazione	—	—	—	—	—	—	1	2	—	—
8B	Servizi prestati alle imprese; noleggio	5	5	6	—	—	11	25	36	—	—
83	Ausiliari finanziari, assicurazioni, servizi alle imprese	4	4	4	—	—	11	25	36	—	—
84	Noleggio di beni mobili	1	1	2	—	—	—	—	—	—	—
9	Pubblica amministrazione; servizi pubblici e privati	5	16	36	5	5	32	81	249	31	43
9A	Pubblica amministrazione	—	1	9	—	—	—	2	23	—	—
91	Pubblica amministrazione, sicurezza sociale obbligatoria	—	1	9	—	—	—	2	23	—	—
9B	Servizi pubblici e privati	5	15	27	5	5	32	79	226	31	43
92	Servizi d'igiene pubblica ed amministrazione di cimiteri	—	—	—	—	—	1	3	2	1	1
93	Istruzione	—	3	17	—	—	—	11	120	—	—
94	Ricerca e sviluppo	—	—	—	—	—	—	—	—	—	—
95	Sanità e servizi veterinari	—	5	4	—	—	—	13	46	—	—
96	Altri servizi sociali	—	—	—	—	—	—	9	11	—	—
97	Servizi ricreativi ed altri servizi culturali	—	2	1	—	—	—	12	5	—	—
98	Servizi personali	5	5	5	5	5	30	31	42	30	42
	TOTALE	85	102	380	41	85	376	471	2.558	182	429

per Comune e per ramo e classe di attività economica

077 POZZAGLIO ED UNITI					078 QUINTANO					079 RICENGO					N. Classificazione
Imprese	Unità locali				Imprese	Unità locali				Imprese	Unità locali				
	TOTALE		di cui artigiane			TOTALE		di cui artigiane			TOTALE		di cui artigiane		
	Unità locali	Addetti	Unità locali	Addetti		Unità locali	Addetti	Unità locali	Addetti		Unità locali	Addetti	Unità locali	Addetti	
1	2	4	1	3	—	—	—	—	—	—	—	—	—	—	0
—	—	—	—	—	—	—	—	—	—	—	—	—	—	—	01
—	—	—	—	—	—	—	—	—	—	—	—	—	—	—	02
1	2	4	1	3	—	—	—	—	—	—	—	—	—	—	03
—	1	27	—	—	—	—	—	—	—	—	—	—	—	—	04
—	—	—	—	—	—	—	—	—	—	—	—	—	—	—	1
—	—	—	—	—	—	—	—	—	—	—	—	—	—	—	1A
—	—	—	—	—	—	—	—	—	—	—	—	—	—	—	11
—	—	—	—	—	—	—	—	—	—	—	—	—	—	—	12
—	—	—	—	—	—	—	—	—	—	—	—	—	—	—	13
—	—	—	—	—	—	—	—	—	—	—	—	—	—	—	14
—	1	27	—	—	—	—	—	—	—	—	—	—	—	—	15
—	—	—	—	—	—	—	—	—	—	—	—	—	—	—	1B
—	1	27	—	—	—	—	—	—	—	—	—	—	—	—	16
—	—	—	—	—	—	—	—	—	—	—	—	—	—	—	17
—	1	13	—	—	—	—	—	—	—	2	4	19	3	6	2
—	—	—	—	—	—	—	—	—	—	—	—	—	—	—	21
—	—	—	—	—	—	—	—	—	—	—	—	—	—	—	22
—	1	13	—	—	—	—	—	—	—	1	3	6	3	6	23
—	—	—	—	—	—	—	—	—	—	—	—	—	—	—	24
—	—	—	—	—	—	—	—	—	—	1	1	13	—	—	25
—	—	—	—	—	—	—	—	—	—	—	—	—	—	—	26
4	5	63	3	9	—	—	—	—	—	8	10	168	7	35	3
3	3	15	2	5	—	—	—	—	—	7	7	70	5	27	31
1	1	4	1	4	—	—	—	—	—	—	1	90	—	—	32
—	—	—	—	—	—	—	—	—	—	—	—	—	—	—	33
—	—	—	—	—	—	—	—	—	—	1	2	8	2	8	34
—	1	44	—	—	—	—	—	—	—	—	—	—	—	—	35
—	—	—	—	—	—	—	—	—	—	—	—	—	—	—	36
8	8	51	7	8	6	6	12	4	10	15	15	98	11	29	4
—	—	—	—	—	3	3	4	1	2	2	2	3	2	3	41
—	—	—	—	—	—	—	—	—	—	1	1	1	—	—	42
—	—	—	—	—	—	—	—	—	—	2	2	15	1	1	43
—	—	—	—	—	—	—	—	—	—	—	—	—	—	—	44
4	4	4	4	4	1	1	1	1	1	—	—	—	—	—	45
3	3	4	3	4	1	1	5	1	5	6	6	69	5	16	46
—	—	—	—	—	—	—	—	—	—	1	1	1	—	—	47
1	1	43	—	—	—	—	—	—	—	2	2	8	2	8	48
—	—	—	—	—	1	1	2	1	2	1	1	1	1	1	49
7	10	43	9	31	2	2	3	2	3	3	4	18	3	14	5
7	10	43	9	31	2	2	3	2	3	3	4	18	3	14	50
28	29	49	3	5	23	23	34	3	5	11	11	16	1	1	6
25	26	44	—	—	20	20	29	—	—	10	10	15	—	—	6A
1	1	1	—	—	2	2	4	—	—	3	3	3	—	—	61
—	—	—	—	—	—	—	—	—	—	—	—	—	—	—	62
14	15	25	—	—	15	15	19	—	—	3	3	6	—	—	63
1	1	3	—	—	—	—	—	—	—	1	1	2	—	—	64
9	9	15	—	—	3	3	6	—	—	3	3	4	—	—	65
3	3	5	3	5	3	3	5	3	5	3	7	7	7	7	66
3	3	5	3	5	3	3	5	3	5	1	1	1	1	1	67
4	6	10	4	6	—	—	—	—	—	4	5	6	4	4	7
—	—	—	—	—	—	—	—	—	—	—	—	—	—	—	71
4	4	6	4	6	—	—	—	—	—	4	4	4	4	4	72
—	—	—	—	—	—	—	—	—	—	—	—	—	—	—	73
—	—	—	—	—	—	—	—	—	—	—	—	—	—	—	74
—	—	—	—	—	—	—	—	—	—	—	—	—	—	—	75
—	—	—	—	—	—	—	—	—	—	—	—	—	—	—	76
—	—	—	—	—	—	—	—	—	—	—	—	—	—	—	77
—	2	4	—	—	—	—	—	—	—	—	1	2	—	—	79
—	—	—	—	—	—	—	—	—	—	—	1	1	—	—	8
—	—	—	—	—	—	—	—	—	—	—	—	—	—	—	8A
—	—	—	—	—	—	—	—	—	—	—	—	—	—	—	81
—	—	—	—	—	—	—	—	—	—	—	7	7	—	—	8B
—	—	—	—	—	—	—	—	—	—	—	1	1	—	—	83
—	—	—	—	—	—	—	—	—	—	—	—	—	—	—	84
2	11	30	3	2	—	3	8	—	—	1	9	15	1	1	9
—	3	13	—	—	—	1	5	—	—	—	1	3	—	—	9A
—	3	13	—	—	—	—	5	—	—	—	1	3	—	—	91
2	8	17	3	2	—	2	3	—	—	7	8	12	7	7	9B
—	—	—	—	—	—	—	—	—	—	—	—	—	—	—	92
—	5	15	—	—	—	1	2	—	—	—	4	11	—	—	93
—	—	—	—	—	—	—	—	—	—	—	—	—	—	—	94
—	—	—	—	—	—	1	1	—	—	—	2	—	—	—	95
—	—	—	—	—	—	—	—	—	—	—	—	—	—	—	96
—	—	—	—	—	—	—	—	—	—	—	1	—	—	—	97
2	3	2	3	2	—	—	—	—	—	1	1	1	1	1	98
54	73	290	30	64	31	34	57	9	18	44	59	341	30	90	

segue TAV. 17 - Imprese, unità locali e relativi addetti

N. Classificazione	RAMI E CLASSI DI ATTIVITÀ ECONOMICA	080 RIPALTA ARPINA					081 RIPALTA CREMASCA				
		Imprese	Unità locali				Imprese	Unità locali			
			TOTALE		di cui artigiane			TOTALE		di cui artigiane	
			Unità locali	Addetti	Unità locali	Addetti		Unità locali	Addetti	Unità locali	Addetti
0	Agricoltura, caccia, foreste e pesca	1	1	2	1	2	1	1	1	1	
01	Agricoltura e caccia	—	—	—	—	—	—	—	—	—	
02	Foreste	—	—	—	—	—	—	—	—	—	
03	Pesca	—	—	—	—	—	—	—	—	—	
04	Attività connesse con l'agricoltura	1	1	2	1	2	1	1	1	1	
1	Energia, gas e acqua	—	—	—	—	—	—	—	—	—	
1A	Estrazione di combustibili - industria petrolifera	—	—	—	—	—	—	—	—	—	
11	Estrazione e agglomerazione di combustibili solidi	—	—	—	—	—	—	—	—	—	
12	Cokerie	—	—	—	—	—	—	—	—	—	
13	Industria dell'estrazione di petrolio e gas naturali	—	—	—	—	—	—	—	—	—	
14	Industria petrolifera	—	—	—	—	—	—	—	—	—	
15	Industria dei combustibili nucleari	—	—	—	—	—	—	—	—	—	
1B	Energia elettrica, gas e acqua	—	—	—	—	—	—	—	—	—	
16	Produzione, distribuzione energia elettrica, gas	—	—	—	—	—	—	—	—	—	
17	Raccolta, depurazione e distribuzione d'acqua	—	—	—	—	—	—	—	—	—	
2	Industrie estrattive - industrie manifatturiere per trasformazione minerali - industrie chimiche	1	4	164	2	5	1	10	1	10	
21	Estrazione e preparazione di minerali metalliferi	—	—	—	—	—	—	—	—	—	
22	Produzione e prima trasformazione dei metalli	—	—	—	—	—	—	—	—	—	
23	Estraz. minerali non metalliferi e non energetici; torbiere	—	2	5	2	5	—	—	—	—	
24	Lavorazione dei minerali non metalliferi	—	1	19	—	—	—	—	—	—	
25	Industrie chimiche	1	1	140	—	—	1	10	1	10	
26	Produzione di fibre artificiali e sintetiche	—	—	—	—	—	—	—	—	—	
3	Industrie manifatturiere per lavorazione e trasformazione metalli; meccanica di precisione	9	9	31	9	31	10	11	7	36	
31	Costruzione di prodotti in metallo	9	9	31	9	31	3	4	17	17	
32	Costruzione, installazione macchine e materiale meccanico	—	—	—	—	—	—	—	—	—	
33	Costruzione, installazione e riparazione macchine ufficio	—	—	—	—	—	—	—	—	—	
34	Costruzione e installazione impianti	—	—	—	—	—	7	7	94	19	
35	Costruzione, montaggio autoveicoli e carrozzerie	—	—	—	—	—	—	—	—	—	
36	Industria della costruzione di altri mezzi di trasporto	—	—	—	—	—	—	—	—	—	
37	Costruzione apparecchi di precisione; orologeria	—	—	—	—	—	—	—	—	—	
4	Industrie manifatturiere alimentari, tessili, pelli, cuoio, abbigliamento, legno, mobilio e altre	5	5	7	5	7	21	21	212	14	
41	Industrie alimentari di base	—	—	—	—	—	7	7	50	3	
42	Industrie zucchero, bevande e tabacco	—	—	—	—	—	2	2	15	5	
43	Industrie tessili	1	1	1	1	1	4	4	11	3	
44	Industrie delle pelli e del cuoio	—	—	—	—	—	—	—	—	—	
45	Industrie calzature, abbigliamento e biancheria casa	2	2	2	2	2	—	—	—	—	
46	Industrie del legno e del mobile in legno	1	1	2	1	2	5	5	10	5	
47	Industrie della carta; stampa ed editoria	—	—	—	—	—	—	—	—	—	
48	Industrie gomma e manufatti di materie plastiche	1	1	2	1	2	3	3	126	2	
49	Industrie manifatturiere diverse	—	—	—	—	—	—	—	—	—	
5	Industrie costruzioni, installazioni impianti edilizia	8	8	23	7	11	20	22	88	19	
50	Edilizia e genio civile	8	8	23	7	11	20	22	88	19	
6	Commercio, pubblici esercizi e alberghi; riparazioni beni di consumo e veicoli	17	18	29	1	1	53	55	127	5	
6A	Commercio, pubblici esercizi e alberghi	16	17	28	—	—	48	50	117	—	
61	Commercio all'ingrosso	2	2	4	—	—	5	6	33	—	
62	Commercio all'ingrosso di materiali vari da recupero	—	—	—	—	—	—	—	—	—	
63	Intermediari del commercio	—	—	—	—	—	6	6	7	—	
64	Comm. minuto alimentari, abbigl., arredam.; farmacie	7	7	10	—	—	25	25	51	—	
65	Comm. minuto veicoli, natanti, carburanti, libri, articoli vari	2	2	2	—	—	1	1	2	—	
66	Pubblici esercizi ed esercizi alberghieri	5	6	12	—	—	11	12	24	—	
6B	Riparazioni di beni di consumo e di veicoli	1	1	1	1	1	5	5	10	5	
67	Riparazioni di beni di consumo e di veicoli	1	1	1	1	1	5	5	10	5	
7	Trasporti e comunicazioni	4	7	6	2	2	11	17	22	11	
71	Ferrovie	—	—	—	—	—	—	—	—	—	
72	Altri trasporti terrestri	2	2	2	2	2	11	11	15	15	
73	Trasporti fluviali, lacuali e lagunari	—	—	—	—	—	—	—	—	—	
74	Trasporti marittimi e cabotaggio	—	—	—	—	—	—	—	—	—	
75	Trasporti aerei	—	—	—	—	—	—	—	—	—	
76	Attività connesse ai trasporti	—	—	—	—	—	—	—	—	—	
77	Agenzie viaggio, intermediari trasporti, magazzini	2	4	2	—	—	—	5	2	—	
79	Comunicazioni	—	1	2	—	—	—	1	5	—	
8	Credito e assicurazione, servizi imprese; noleggio	2	3	3	—	—	1	3	5	—	
8A	Credito e assicurazione	—	—	—	—	—	—	1	3	—	
81	Istituti di credito	—	—	—	—	—	—	1	3	—	
82	Assicurazione	—	—	—	—	—	—	—	—	—	
8B	Servizi prestati alle imprese; noleggio	2	3	3	—	—	1	2	2	—	
83	Ausiliari finanziari, assicurazioni, servizi alle imprese	2	3	3	—	—	—	1	1	—	
84	Noleggio di beni mobili	—	—	—	—	—	1	1	—	—	
9	Pubblica amministrazione; servizi pubblici e privati	3	11	22	2	2	4	24	38	4	
9A	Pubblica amministrazione	—	2	2	—	—	—	2	13	—	
91	Pubblica amministrazione, sicurezza sociale obbligatoria	—	2	2	—	—	—	2	13	—	
9B	Servizi pubblici e privati	3	9	20	2	2	4	22	25	4	
92	Servizi d'igiene pubblica ed amministrazione di cimiteri	—	—	—	—	—	—	3	—	—	
93	Istruzione	—	1	6	—	—	—	6	14	—	
94	Ricerca e sviluppo	—	—	—	—	—	—	—	—	—	
95	Sanità e servizi veterinari	—	2	2	—	—	—	4	4	—	
96	Altri servizi sociali	—	1	1	—	—	—	—	—	—	
97	Servizi ricreativi ed altri servizi culturali	1	3	9	—	—	—	5	3	—	
98	Servizi personali	2	2	2	2	2	4	4	4	4	
	TOTALE	50	66	287	29	61	122	157	615	171	

per Comune e per ramo e classe di attività economica

082 RIPALTA GUERINA					083 RIVAROLO DEL RE ED UNITI					084 RIVOLTA D'ADDA					N. Classifi- cazione
Imprese	Unità locali				Imprese	Unità locali				Imprese	Unità locali				
	TOTALE		di cui artigiane			TOTALE		di cui artigiane			TOTALE		di cui artigiane		
	Unità locali	Addetti	Unità locali	Addetti		Unità locali	Addetti	Unità locali	Addetti		Unità locali	Addetti	Unità locali	Addetti	
—	—	—	—	—	8	9	19	8	18	—	—	—	—	0	
—	—	—	—	—	—	—	—	—	—	—	—	—	—	01	
—	—	—	—	—	—	—	—	—	—	—	—	—	—	02	
—	—	—	—	—	8	9	19	8	18	—	—	—	—	03	
—	1	11	—	—	—	—	—	—	—	—	—	—	—	04	
—	7	17	—	—	—	—	—	—	—	—	—	—	—	1	
—	—	—	—	—	—	—	—	—	—	—	—	—	—	1A	
—	—	—	—	—	—	—	—	—	—	—	—	—	—	11	
—	1	11	—	—	—	—	—	—	—	—	—	—	—	12	
—	—	—	—	—	—	—	—	—	—	—	—	—	—	13	
—	—	—	—	—	—	—	—	—	—	—	—	—	—	14	
—	—	—	—	—	—	—	—	—	—	—	—	—	—	15	
—	—	—	—	—	—	—	—	—	—	—	—	—	—	16	
—	—	—	—	—	—	—	—	—	—	—	—	—	—	17	
—	—	—	—	—	2	2	5	2	5	2	4	85	—	2	
—	—	—	—	—	—	—	—	—	—	1	1	20	—	21	
—	—	—	—	—	—	—	—	—	—	1	1	27	—	22	
—	—	—	—	—	—	—	—	—	—	—	—	—	—	23	
—	—	—	—	—	2	2	5	2	5	—	1	24	—	24	
—	—	—	—	—	—	—	—	—	—	—	—	14	—	25	
—	—	—	—	—	—	—	—	—	—	—	—	—	—	26	
2	2	15	1	1	12	13	53	11	34	16	18	152	14	39	3
1	1	1	1	1	10	11	44	9	25	10	10	30	9	19	31
—	—	—	—	—	1	1	1	1	1	3	3	8	3	8	32
—	—	—	—	—	—	—	—	—	—	—	—	—	—	—	33
1	1	14	—	—	1	1	8	1	8	3	3	22	2	12	34
—	—	—	—	—	—	—	—	—	—	—	—	—	—	—	35
—	—	—	—	—	—	—	—	—	—	—	2	92	—	—	36
—	—	—	—	—	—	—	—	—	—	—	—	—	—	—	37
3	3	3	3	3	37	37	147	32	58	47	47	345	36	93	4
—	—	—	—	—	4	4	9	3	5	6	6	181	2	5	41
—	—	—	—	—	—	—	—	—	—	3	3	20	—	—	42
—	—	—	—	—	1	1	2	1	2	6	6	11	6	11	43
—	—	—	—	—	—	—	—	—	—	1	1	1	1	1	44
3	3	3	3	3	15	15	79	13	28	12	12	58	10	32	45
—	—	—	—	—	13	13	31	12	15	11	11	29	10	16	46
—	—	—	—	—	1	1	1	1	1	5	5	20	5	20	47
—	—	—	—	—	3	3	25	2	7	3	3	25	2	8	48
—	—	—	—	—	—	—	—	—	—	—	—	—	—	—	49
3	3	8	3	8	20	26	47	24	42	78	79	175	75	132	5
3	3	8	3	8	20	26	47	24	42	78	79	175	75	132	50
6	6	7	—	—	64	65	98	7	14	188	199	363	26	47	6
6	6	7	—	—	57	58	84	—	—	162	172	313	—	—	6A
—	—	—	—	—	3	4	6	—	—	4	4	12	—	—	61
—	—	—	—	—	—	—	—	—	—	1	1	2	—	—	62
1	1	1	—	—	5	5	9	—	—	19	19	23	—	—	63
4	4	5	—	—	35	35	50	—	—	78	83	152	—	—	64
—	—	—	—	—	7	7	8	—	—	21	26	41	—	—	65
1	1	1	—	—	7	7	11	—	—	39	39	83	—	—	66
—	—	—	—	—	7	7	14	7	14	26	27	50	26	47	6B
—	—	—	—	—	7	7	14	7	14	26	27	50	26	47	67
1	2	6	1	1	6	7	16	6	10	18	19	39	16	23	7
1	2	6	1	1	6	6	10	6	10	18	18	27	16	23	71
—	—	—	—	—	—	—	—	—	—	—	—	—	—	—	72
—	—	—	—	—	—	—	—	—	—	—	—	—	—	—	73
—	—	—	—	—	—	—	—	—	—	—	—	—	—	—	74
—	—	—	—	—	—	—	—	—	—	—	—	—	—	—	75
—	—	—	—	—	—	—	—	—	—	—	—	—	—	—	76
—	—	—	—	—	—	—	—	—	—	—	—	—	—	—	77
—	—	—	—	—	—	1	6	—	—	—	1	12	—	—	79
—	—	—	—	—	—	3	7	—	—	6	17	33	—	—	8
—	—	—	—	—	—	1	4	—	—	1	3	16	—	—	8A
—	—	—	—	—	—	1	4	—	—	1	2	15	—	—	81
—	—	—	—	—	—	—	—	—	—	—	1	1	—	—	82
—	—	—	—	—	—	2	3	—	—	5	14	17	—	—	8B
—	—	—	—	—	—	2	3	—	—	5	14	17	—	—	83
—	—	—	—	—	—	—	—	—	—	—	—	—	—	—	84
1	5	9	—	—	4	18	61	4	4	28	81	454	24	36	9
—	7	3	—	—	—	2	14	—	—	—	2	21	—	—	9A
—	1	3	—	—	—	2	14	—	—	—	2	21	—	—	91
7	4	6	—	—	4	16	47	4	4	28	79	433	24	36	9B
—	—	—	—	—	—	—	—	—	—	—	3	6	—	—	92
1	2	5	—	—	—	6	40	—	—	2	6	97	—	—	93
—	—	—	—	—	—	—	—	—	—	—	—	—	—	—	94
—	—	—	—	—	—	5	3	—	—	1	14	185	—	—	95
—	—	—	—	—	—	—	—	—	—	—	15	93	—	—	96
—	—	—	—	—	—	1	—	—	—	—	16	15	—	—	97
—	—	—	—	—	4	4	4	4	4	23	25	37	24	36	98
16	22	59	8	13	153	180	453	94	185	383	464	1.646	191	370	

segue TAV. 17 - Imprese, unità locali e relativi addetti

N. Classificazione	RAMI E CLASSI DI ATTIVITÀ ECONOMICA	085 ROBECCO D'OGLIO					086 ROMANENGO				
		Imprese	Unità locali				Imprese	Unità locali			
			TOTALE		di cui artigiane			TOTALE		di cui artigiane	
			Unità locali	Addetti	Unità locali	Addetti		Unità locali	Addetti	Unità locali	Addetti
0	Agricoltura, caccia, foreste e pesca	—	1	1	—	—	1	1	5	1	5
01	Agricoltura e caccia	—	—	—	—	—	—	—	—	—	—
02	Foreste	—	—	—	—	—	—	—	—	—	—
03	Pesca	—	—	—	—	—	—	—	—	—	—
04	Attività connesse con l'agricoltura	—	1	1	—	—	1	1	5	1	5
1	Energia, gas e acqua	—	1	1	—	—	—	—	—	—	—
1A	Estrazione di combustibili - industria petrolifera	—	—	—	—	—	—	—	—	—	—
11	Estrazione e agglomerazione di combustibili solidi	—	—	—	—	—	—	—	—	—	—
12	Cokerie	—	—	—	—	—	—	—	—	—	—
13	Industria dell'estrazione di petrolio e gas naturali	—	—	—	—	—	—	—	—	—	—
14	Industria petrolifera	—	—	—	—	—	—	—	—	—	—
15	Industria dei combustibili nucleari	—	—	—	—	—	—	—	—	—	—
1B	Energia elettrica, gas e acqua	—	1	1	—	—	—	—	—	—	—
16	Produzione, distribuzione energia elettrica, gas	—	1	1	—	—	—	—	—	—	—
17	Raccolta, depurazione e distribuzione d'acqua	—	—	—	—	—	—	—	—	—	—
2	Industrie estrattive - industrie manifatturiere per trasformazione minerali - industrie chimiche	3	3	165	2	9	2	2	76	—	—
21	Estrazione e preparazione di minerali metalliferi	—	—	—	—	—	—	—	—	—	—
22	Produzione e prima trasformazione dei metalli	2	2	162	1	6	—	—	—	—	—
23	Estraz. minerali non metalliferi e non energetici; torbiera	—	—	—	—	—	—	—	—	—	—
24	Lavorazione dei minerali non metalliferi	—	—	—	—	—	2	2	76	—	—
25	Industrie chimiche	1	1	3	1	3	—	—	—	—	—
26	Produzione di fibre artificiali e sintetiche	—	—	—	—	—	—	—	—	—	—
3	Industrie manifatturiere per lavorazione e trasformazione metalli; meccanica di precisione	7	7	25	7	25	4	5	52	3	10
31	Costruzione di prodotti in metallo	7	7	25	7	25	2	2	6	2	6
32	Costruzione, installazione macchine e materiale meccanico	—	—	—	—	—	—	—	—	—	—
33	Costruzione, installazione e riparazione macchine ufficio	—	—	—	—	—	1	1	4	1	4
34	Costruzione e installazione impianti	—	—	—	—	—	—	1	5	—	—
35	Costruzione, montaggio autoveicoli e carrozzerie	—	—	—	—	—	—	—	—	—	—
36	Industria della costruzione di altri mezzi di trasporto	—	—	—	—	—	1	1	37	—	—
37	Costruzione apparecchi di precisione; orologeria	—	—	—	—	—	—	—	—	—	—
4	Industrie manifatturiere alimentari, tessili, pelli, cuoio, abbigliamento, legno, mobilio e altre	27	27	301	17	85	24	24	118	19	36
41	Industrie alimentari di base	1	1	9	—	—	4	4	10	4	10
42	Industrie zucchero, bevande e tabacco	—	—	—	—	—	—	—	—	—	—
43	Industrie tessili	1	1	11	—	—	2	2	25	—	—
44	Industrie delle pelli e del cuoio	—	—	—	—	—	—	—	—	—	—
45	Industrie calzature, abbigliamento e biancheria casa	16	16	241	8	45	13	13	75	10	18
46	Industrie del legno e del mobile in legno	3	3	13	3	13	5	5	8	5	8
47	Industrie della carta; stampa ed editoria	3	3	11	3	11	—	—	—	—	—
48	Industrie gomma e manufatti di materie plastiche	1	1	2	1	2	—	—	—	—	—
49	Industrie manifatturiere diverse	2	2	14	2	14	—	—	—	—	—
5	Industrie costruzioni, installazioni impianti edilizia	10	15	52	14	44	16	18	36	17	33
50	Edilizia e genio civile	10	15	52	14	44	16	18	36	17	33
6	Commercio, pubblici esercizi e alberghi; riparazioni beni di consumo e veicoli	64	69	157	8	14	71	72	121	7	12
6A	Commercio, pubblici esercizi e alberghi	57	61	143	—	—	64	65	109	—	—
61	Commercio all'ingrosso	3	3	23	—	—	4	4	13	—	—
62	Commercio all'ingrosso di materiali vari da recupero	—	—	—	—	—	—	—	—	—	—
63	Intermediari del commercio	10	10	14	—	—	3	3	5	—	—
64	Comm. minuto alimentari, abbigl., arredam.; farmacie	27	30	48	—	—	45	45	72	—	—
65	Comm. minuto veicoli, natanti, carburanti, libri, articoli vari	8	8	12	—	—	4	5	7	—	—
66	Pubblici esercizi ed esercizi alberghieri	9	10	46	—	—	8	8	12	—	—
6B	Riparazioni di beni di consumo e di veicoli	7	8	14	8	14	7	7	12	7	12
67	Riparazioni di beni di consumo e di veicoli	7	8	14	8	14	7	7	12	7	12
7	Trasporti e comunicazioni	11	17	28	11	12	5	6	11	5	6
71	Ferrovie	—	1	8	—	—	—	—	—	—	—
72	Altri trasporti terrestri	11	11	12	11	12	5	5	6	5	6
73	Trasporti fluviali, lacuali e lagunari	—	—	—	—	—	—	—	—	—	—
74	Trasporti marittimi e cabotaggio	—	—	—	—	—	—	—	—	—	—
75	Trasporti aerei	—	—	—	—	—	—	—	—	—	—
76	Attività connesse ai trasporti	—	—	—	—	—	—	—	—	—	—
77	Agenzie viaggio, intermediari trasporti, magazzini	—	4	1	—	—	—	—	—	—	—
79	Comunicazioni	—	1	7	—	—	—	1	5	—	—
8	Credito e assicurazione, servizi imprese; noleggio	2	6	24	—	—	4	5	13	—	—
8A	Credito e assicurazione	2	2	12	—	—	—	1	5	—	—
81	Istituti di credito	—	2	12	—	—	—	1	5	—	—
82	Assicurazione	—	—	—	—	—	—	—	—	—	—
8B	Servizi prestati alle imprese; noleggio	2	4	12	—	—	4	4	8	—	—
83	Ausiliari finanziari, assicurazioni, servizi alle imprese	2	4	12	—	—	4	4	8	—	—
84	Noleggio di beni mobili	—	—	—	—	—	—	—	—	—	—
9	Pubblica amministrazione; servizi pubblici e privati	10	22	49	7	7	8	20	76	7	7
9A	Pubblica amministrazione	—	2	14	—	—	—	2	13	—	—
91	Pubblica amministrazione, sicurezza sociale obbligatoria	—	2	14	—	—	—	2	13	—	—
9B	Servizi pubblici e privati	10	20	35	7	7	8	18	63	7	7
92	Servizi d'igiene pubblica ed amministrazione di cimiteri	—	1	1	—	—	—	—	—	—	—
93	Istruzione	2	4	16	—	—	1	4	49	—	—
94	Ricerca e sviluppo	—	—	—	—	—	—	—	—	—	—
95	Sanità e servizi veterinari	—	3	4	—	—	—	2	2	—	—
96	Altri servizi sociali	—	1	1	—	—	—	3	3	—	—
97	Servizi ricreativi ed altri servizi culturali	1	4	6	—	—	—	2	2	—	—
98	Servizi personali	7	7	7	7	7	7	7	7	7	7
	TOTALE	134	168	803	66	196	135	153	508	59	109

per Comune e per ramo e classe di attività economica

087 SALVIROLA					088 SAN BASSANO					089 SAN DANIELE PO					N. Classifi- cazione
Imprese	Unità locali				Imprese	Unità locali				Imprese	Unità locali				
	TOTALE		di cui artigiane			TOTALE		di cui artigiane			TOTALE		di cui artigiane		
	Unità locali	Addetti	Unità locali	Addetti		Unità locali	Addetti	Unità locali	Addetti		Unità locali	Addetti	Unità locali	Addetti	
—	—	—	—	—	1	1	1	1	1	1	2	3	1	3	0
—	—	—	—	—	—	—	—	—	—	—	—	—	—	—	01
—	—	—	—	—	—	—	—	—	—	—	—	—	—	—	02
—	—	—	—	—	1	1	1	1	1	1	2	3	1	3	03
—	—	—	—	—	—	—	—	—	—	—	2	5	—	—	04
—	—	—	—	—	—	—	—	—	—	—	—	—	—	—	1
—	—	—	—	—	—	—	—	—	—	—	—	—	—	—	1A
—	—	—	—	—	—	—	—	—	—	—	—	—	—	—	11
—	—	—	—	—	—	—	—	—	—	—	—	—	—	—	12
—	—	—	—	—	—	—	—	—	—	—	—	—	—	—	13
—	—	—	—	—	—	—	—	—	—	—	—	—	—	—	14
—	—	—	—	—	—	—	—	—	—	—	2	5	—	—	15
—	—	—	—	—	—	—	—	—	—	—	2	5	—	—	1B
—	—	—	—	—	—	—	—	—	—	—	—	—	—	—	16
—	—	—	—	—	—	—	—	—	—	—	—	—	—	—	17
1	1	3	—	—	—	—	—	—	—	—	—	—	—	—	2
—	—	—	—	—	—	—	—	—	—	—	—	—	—	—	21
—	—	—	—	—	—	—	—	—	—	—	—	—	—	—	22
1	1	3	—	—	—	—	—	—	—	—	—	—	—	—	23
1	—	—	—	—	—	—	—	—	—	—	—	—	—	—	24
—	—	—	—	—	—	—	—	—	—	—	—	—	—	—	25
—	—	—	—	—	—	—	—	—	—	—	—	—	—	—	26
5	5	24	5	24	5	6	15	6	15	4	4	11	4	11	3
4	4	15	4	15	4	5	8	5	8	3	3	7	3	7	31
1	1	9	1	9	—	—	—	—	—	—	—	—	—	—	32
—	—	—	—	—	1	1	7	1	7	1	1	4	1	4	33
—	—	—	—	—	—	—	—	—	—	—	—	—	—	—	34
—	—	—	—	—	—	—	—	—	—	—	—	—	—	—	35
—	—	—	—	—	—	—	—	—	—	—	—	—	—	—	36
—	—	—	—	—	—	—	—	—	—	—	—	—	—	—	37
12	12	54	10	14	22	22	203	17	39	13	13	124	11	31	4
3	3	45	1	5	4	4	20	3	19	2	2	13	1	3	41
—	—	—	—	—	—	—	—	—	—	—	—	—	—	—	42
5	5	5	5	5	3	3	16	2	4	1	1	4	1	4	43
1	1	1	1	1	—	—	—	—	—	—	—	—	—	—	44
2	2	2	2	2	9	9	146	7	9	1	1	1	1	1	45
—	—	—	—	—	6	6	21	5	7	6	6	16	6	16	46
1	1	1	1	1	—	—	—	—	—	1	1	6	1	6	47
—	—	—	—	—	—	—	—	—	—	1	1	83	—	—	48
—	—	—	—	—	—	—	—	—	—	—	—	—	—	—	49
13	15	31	15	31	20	23	59	21	41	14	15	49	14	43	5
13	15	31	15	31	20	23	59	21	41	14	15	49	14	43	50
23	25	38	2	3	50	55	97	6	9	47	47	77	6	16	6
21	23	35	—	—	44	49	88	—	—	47	47	61	—	—	6A
2	2	7	—	—	5	6	15	—	—	3	3	6	—	—	61
—	—	—	—	—	—	—	—	—	—	—	—	—	—	—	62
2	2	2	—	—	—	—	—	—	—	4	4	5	—	—	63
12	12	17	—	—	29	31	44	—	—	22	22	30	—	—	64
—	—	—	—	—	5	7	6	—	—	2	2	2	—	—	65
5	6	8	—	—	5	5	23	—	—	10	10	18	—	—	66
2	2	3	2	3	6	6	9	6	9	6	6	16	6	16	6B
2	2	3	2	3	6	6	9	6	9	6	6	16	6	16	67
8	9	13	8	11	10	12	18	10	12	17	22	45	12	12	7
—	—	—	—	—	—	—	—	—	—	—	—	—	—	—	71
8	8	11	8	11	10	10	12	10	12	17	17	27	12	12	72
—	—	—	—	—	—	—	—	—	—	—	—	—	—	—	73
—	—	—	—	—	—	—	—	—	—	—	—	—	—	—	74
—	—	—	—	—	—	—	—	—	—	—	—	—	—	—	75
—	—	—	—	—	—	—	—	—	—	—	—	—	—	—	76
—	—	—	—	—	—	—	—	—	—	—	—	—	—	—	77
—	1	2	—	—	—	—	1	—	—	—	3	7	—	—	79
—	—	—	—	—	—	—	—	—	—	—	—	—	—	—	—
—	—	—	—	—	1	9	19	—	—	—	4	8	—	—	8
—	—	—	—	—	—	7	6	—	—	—	7	4	—	—	8A
—	—	—	—	—	—	1	6	—	—	—	1	4	—	—	81
—	—	—	—	—	—	—	—	—	—	—	—	—	—	—	82
—	—	—	—	—	7	8	13	—	—	—	3	4	—	—	8B
—	—	—	—	—	1	8	13	—	—	—	3	4	—	—	83
—	—	—	—	—	—	—	—	—	—	—	—	—	—	—	84
1	8	19	1	1	7	18	128	6	7	6	14	52	6	7	9
—	2	6	—	—	—	2	13	—	—	—	2	8	—	—	9A
—	2	6	—	—	—	2	13	—	—	—	2	8	—	—	91
7	6	13	7	7	7	16	115	6	7	6	12	44	6	7	9B
—	—	—	—	—	—	—	—	—	—	—	1	1	—	—	92
—	2	8	—	—	—	3	17	—	—	—	3	33	—	—	93
—	—	—	—	—	—	—	—	—	—	—	—	—	—	—	94
—	1	—	—	—	—	2	4	—	—	—	1	2	—	—	95
—	1	2	—	—	—	2	86	—	—	—	—	—	—	—	96
—	1	2	—	—	1	3	1	—	—	—	1	1	—	—	97
1	1	1	1	1	6	6	7	6	7	6	6	7	6	7	98
63	75	182	41	84	116	146	540	67	124	102	123	374	54	123	

segue TAV. 17 - Imprese, unità locali e relativi addetti

N. Classificazione	RAMI E CLASSI DI ATTIVITÀ ECONOMICA	090 SAN GIOVANNI IN CROCE				091 SAN MARTINO DEL LAGO					
		Imprese	Unità locali				Imprese	Unità locali			
			TOTALE		di cui artigiane			TOTALE		di cui artigiane	
			Unità locali	Addetti	Unità locali	Addetti		Unità locali	Addetti	Unità locali	Addetti
0	Agricoltura, caccia, foreste e pesca	4	4	23	1	2	1	1	1	1	
01	Agricoltura e caccia	—	—	—	—	—	—	—	—	—	
02	Foreste	—	—	—	—	—	—	—	—	—	
03	Pesca	—	—	—	—	—	—	—	—	—	
04	Attività connesse con l'agricoltura	4	4	23	1	2	1	1	1	1	
1	Energia, gas e acqua	—	—	—	—	—	—	1	5	—	
1A	Estrazione di combustibili - industria petrolifera	—	—	—	—	—	—	—	—	—	
11	Estrazione e agglomerazione di combustibili solidi	—	—	—	—	—	—	—	—	—	
12	Cokerie	—	—	—	—	—	—	—	—	—	
13	Industria dell'estrazione di petrolio e gas naturali	—	—	—	—	—	—	—	—	—	
14	Industria petrolifera	—	—	—	—	—	—	—	—	—	
15	Industria dei combustibili nucleari	—	—	—	—	—	—	—	—	—	
1B	Energia elettrica, gas e acqua	—	—	—	—	—	—	7	5	—	
16	Produzione, distribuzione energia elettrica, gas	—	—	—	—	—	—	—	—	—	
17	Raccolta, depurazione e distribuzione d'acqua	—	—	—	—	—	—	1	5	—	
2	Industrie estrattive - industrie manifatturiere per trasformazione minerali - industrie chimiche	1	2	2	2	2	—	—	—	—	
21	Estrazione e preparazione di minerali metalliferi	—	—	—	—	—	—	—	—	—	
22	Produzione e prima trasformazione dei metalli	—	—	—	—	—	—	—	—	—	
23	Estraz. minerali non metalliferi e non energetici; torbiere	—	—	—	—	—	—	—	—	—	
24	Lavorazione dei minerali non metalliferi	—	—	—	—	—	—	—	—	—	
25	Industrie chimiche	1	2	2	2	2	—	—	—	—	
26	Produzione di fibre artificiali e sintetiche	—	—	—	—	—	—	—	—	—	
3	Industrie manifatturiere per lavorazione e trasformazione metalli; meccanica di precisione	17	18	84	13	49	5	5	6	5	
31	Costruzione di prodotti in metallo	11	11	35	10	30	5	5	6	5	
32	Costruzione, installazione macchine e materiale meccanico	6	7	49	3	19	—	—	—	—	
33	Costruzione, installazione e riparazione macchine ufficio	—	—	—	—	—	—	—	—	—	
34	Costruzione e installazione impianti	—	—	—	—	—	—	—	—	—	
35	Costruzione, montaggio autoveicoli e carrozzerie	—	—	—	—	—	—	—	—	—	
36	Industria della costruzione di altri mezzi di trasporto	—	—	—	—	—	—	—	—	—	
37	Costruzione apparecchi di precisione; orologeria	—	—	—	—	—	—	—	—	—	
4	Industrie manifatturiere alimentari, tessili, pelli, cuoio, abbigliamento, legno, mobilio e altre	15	17	120	13	26	13	13	17	12	
41	Industrie alimentari di base	1	1	2	1	2	2	2	3	1	
42	Industrie zucchero, bevande e tabacco	—	1	34	—	—	—	—	—	—	
43	Industrie tessili	5	5	29	3	3	3	3	3	3	
44	Industrie delle pelli e del cuoio	—	1	5	1	5	—	—	—	—	
45	Industrie calzature, abbigliamento e biancheria casa	5	5	43	4	9	5	5	7	5	
46	Industrie del legno e del mobile in legno	3	3	6	3	6	2	2	2	2	
47	Industrie della carta; stampa ed editoria	—	—	—	—	—	—	—	—	—	
48	Industrie gomma e manufatti di materie plastiche	1	1	1	1	1	—	—	—	—	
49	Industrie manifatturiere diverse	—	—	—	—	—	1	1	2	1	
5	Industrie costruzioni, installazioni impianti edilizia	17	21	43	20	34	8	12	24	11	
50	Edilizia e genio civile	17	21	43	20	34	8	12	24	11	
6	Commercio, pubblici esercizi e alberghi; riparazioni beni di consumo e veicoli	44	49	71	3	3	10	10	16	—	
6A	Commercio, pubblici esercizi e alberghi	41	46	68	—	—	10	10	16	—	
61	Commercio all'ingrosso	2	3	5	—	—	1	1	2	—	
62	Commercio all'ingrosso di materiali vari da recupero	—	—	—	—	—	—	—	—	—	
63	Intermediari del commercio	4	4	6	—	—	—	—	—	—	
64	Comm. minuto alimentari, abbigl., arredam.; farmacie	22	25	36	—	—	5	5	9	—	
65	Comm. minuto veicoli, natanti, carburanti, libri, articoli vari	9	10	13	—	—	1	1	1	—	
66	Pubblici esercizi ed esercizi alberghieri	4	4	8	—	—	3	3	4	—	
6B	Riparazioni di beni di consumo e di veicoli	3	3	3	3	3	—	—	—	—	
67	Riparazioni di beni di consumo e di veicoli	3	3	3	3	3	—	—	—	—	
7	Trasporti e comunicazioni	5	6	11	5	6	1	3	3	1	
71	Ferrovie	—	1	5	—	—	—	—	—	—	
72	Altri trasporti terrestri	5	5	6	5	6	1	1	1	1	
73	Trasporti fluviali, lacuali e lagunari	—	—	—	—	—	—	—	—	—	
74	Trasporti marittimi e cabotaggio	—	—	—	—	—	—	—	—	—	
75	Trasporti aerei	—	—	—	—	—	—	—	—	—	
76	Attività connesse ai trasporti	—	—	—	—	—	—	—	—	—	
77	Agenzie viaggio, intermediari trasporti, magazzini	—	—	—	—	—	—	1	—	—	
79	Comunicazioni	—	—	—	—	—	—	1	2	—	
8	Credito e assicurazione, servizi imprese; noleggio	1	6	15	—	—	—	—	—	—	
8A	Credito e assicurazione	—	2	9	—	—	—	—	—	—	
81	Istituti di credito	—	2	9	—	—	—	—	—	—	
82	Assicurazione	—	—	—	—	—	—	—	—	—	
8B	Servizi prestati alle imprese; noleggio	1	4	6	—	—	—	—	—	—	
83	Ausiliari finanziari, assicurazioni, servizi alle imprese	1	4	6	—	—	—	—	—	—	
84	Noleggio di beni mobili	—	—	—	—	—	—	—	—	—	
9	Pubblica amministrazione; servizi pubblici e privati	8	26	160	7	7	1	9	16	1	
9A	Pubblica amministrazione	—	2	9	—	—	—	1	5	—	
91	Pubblica amministrazione, sicurezza sociale obbligatoria	—	2	9	—	—	—	1	5	—	
9B	Servizi pubblici e privati	8	24	151	7	7	1	8	11	1	
92	Servizi d'igiene pubblica ed amministrazione di cimiteri	—	1	1	—	—	—	2	1	—	
93	Istruzione	—	5	34	—	—	—	3	9	—	
94	Ricerca e sviluppo	—	—	—	—	—	—	—	—	—	
95	Sanità e servizi veterinari	—	6	81	—	—	—	1	—	—	
96	Altri servizi sociali	—	—	—	—	—	—	—	—	—	
97	Servizi ricreativi ed altri servizi culturali	1	4	27	—	—	—	1	—	—	
98	Servizi personali	7	8	8	7	7	1	1	1	1	
	TOTALE	112	149	529	64	129	39	54	88	31	

per Comune e per ramo e classe di attività economica

092 SCANDOLARA RAVARA					093 SCANDOLARA RIPA D'OGGIO					094 SERGNANO					N. Classifi- cazione
Imprese	Unità locali				Imprese	Unità locali				Imprese	Unità locali				
	TOTALE		di cui artigiane			TOTALE		di cui artigiane			TOTALE		di cui artigiane		
	Unità locali	Addetti	Unità locali	Addetti		Unità locali	Addetti	Unità locali	Addetti		Unità locali	Addetti	Unità locali	Addetti	
—	—	—	—	—	1	1	2	—	—	1	1	2	1	2	0
—	—	—	—	—	—	—	—	—	—	1	1	2	1	2	01
—	—	—	—	—	—	—	—	—	—	—	—	—	—	—	02
—	—	—	—	—	1	1	2	—	—	—	—	—	—	—	03
—	—	—	—	—	—	—	—	—	—	—	1	14	—	—	04
—	—	—	—	—	—	—	—	—	—	—	1	14	—	—	1
—	—	—	—	—	—	—	—	—	—	—	1	14	—	—	1A
—	—	—	—	—	—	—	—	—	—	—	—	—	—	—	11
—	—	—	—	—	—	—	—	—	—	—	1	14	—	—	12
—	—	—	—	—	—	—	—	—	—	—	—	—	—	—	13
—	—	—	—	—	—	—	—	—	—	—	—	—	—	—	14
—	—	—	—	—	—	—	—	—	—	—	—	—	—	—	15
—	—	—	—	—	—	—	—	—	—	—	—	—	—	—	16
—	—	—	—	—	—	—	—	—	—	—	—	—	—	—	17
2	2	14	1	5	—	—	—	—	—	—	1	5	—	—	2
—	—	—	—	—	—	—	—	—	—	—	—	—	—	—	21
—	—	—	—	—	—	—	—	—	—	—	—	—	—	—	22
1	1	5	1	5	—	—	—	—	—	—	1	5	—	—	23
1	1	9	—	—	—	—	—	—	—	—	—	—	—	—	24
8	8	26	8	26	—	—	—	—	—	20	20	122	14	41	3
5	5	16	5	16	—	—	—	—	—	12	12	90	8	25	31
2	2	9	2	9	—	—	—	—	—	6	6	30	4	14	32
—	—	—	—	—	—	—	—	—	—	—	—	—	—	—	33
1	1	1	1	1	—	—	—	—	—	2	2	2	2	2	34
—	—	—	—	—	—	—	—	—	—	—	—	—	—	—	35
—	—	—	—	—	—	—	—	—	—	—	—	—	—	—	36
—	—	—	—	—	—	—	—	—	—	—	—	—	—	—	37
22	22	194	17	42	4	4	35	1	2	19	19	90	15	44	4
2	2	3	2	3	—	—	—	—	—	—	—	—	—	—	41
—	—	—	—	—	—	—	—	—	—	—	—	—	—	—	42
7	7	37	6	13	1	1	10	—	—	1	1	1	1	1	43
—	—	—	—	—	—	—	—	—	—	1	1	1	1	1	44
5	5	35	3	15	2	2	23	—	—	8	8	40	6	15	45
7	7	109	6	11	1	1	2	1	2	7	7	33	6	24	46
1	1	10	—	—	—	—	—	—	—	—	—	—	—	—	47
—	—	—	—	—	—	—	—	—	—	1	1	12	—	—	48
—	—	—	—	—	—	—	—	—	—	1	1	3	1	3	49
16	21	57	19	50	9	9	12	9	12	28	28	56	27	55	5
16	21	57	19	50	9	9	12	9	12	28	28	56	27	55	50
65	66	105	8	12	14	16	22	2	2	80	80	140	6	11	6
57	58	93	—	—	12	14	20	—	—	74	74	129	—	—	6A
3	4	9	—	—	2	2	4	—	—	13	13	37	—	—	61
—	—	—	—	—	—	—	—	—	—	2	2	5	—	—	62
6	6	7	—	—	—	—	—	—	—	4	4	4	—	—	63
33	33	50	—	—	5	7	9	—	—	35	35	54	—	—	64
6	6	11	—	—	1	1	3	—	—	9	9	11	—	—	65
9	9	16	—	—	4	4	4	—	—	11	11	18	—	—	66
8	8	12	8	12	2	2	2	2	2	6	6	11	6	11	6B
8	8	12	8	12	2	2	2	2	2	6	6	11	6	11	67
8	10	20	8	13	2	3	4	2	2	9	12	32	8	9	7
—	—	—	—	—	—	—	—	—	—	—	—	—	—	—	71
8	8	13	8	13	2	2	2	2	2	9	10	26	8	9	72
—	—	—	—	—	—	—	—	—	—	—	—	—	—	—	73
—	—	—	—	—	—	—	—	—	—	—	—	—	—	—	74
—	—	—	—	—	—	—	—	—	—	—	—	—	—	—	75
—	—	—	—	—	—	—	—	—	—	—	1	1	—	—	76
—	—	—	—	—	—	—	—	—	—	—	—	—	—	—	77
—	—	—	—	—	—	—	—	—	—	—	1	5	—	—	79
8	9	19	5	11	1	2	3	—	—	1	5	8	—	—	8
—	1	5	—	—	—	—	—	—	—	—	1	5	—	—	8A
—	—	—	—	—	—	—	—	—	—	—	—	—	—	—	81
8	8	14	5	11	1	2	3	—	—	1	4	3	—	—	82
3	3	3	—	—	1	2	3	—	—	1	4	3	—	—	8B
5	5	11	5	11	—	—	—	—	—	—	—	—	—	—	83
—	—	—	—	—	—	—	—	—	—	—	—	—	—	—	84
7	19	52	7	8	3	12	18	3	3	10	27	112	7	8	9
—	2	8	—	—	—	2	5	—	—	—	2	10	—	—	9A
—	2	8	—	—	—	2	5	—	—	—	2	10	—	—	91
7	17	44	7	8	3	10	13	3	3	10	25	102	7	8	9B
—	2	1	—	—	—	1	1	—	—	1	3	14	—	—	92
—	4	31	—	—	—	2	5	—	—	1	4	72	—	—	93
—	—	—	—	—	—	—	—	—	—	—	—	—	—	—	94
—	1	1	—	—	—	2	2	—	—	—	5	5	—	—	95
—	2	2	—	—	—	1	1	—	—	—	2	—	—	—	96
—	1	1	—	—	—	1	1	—	—	1	4	3	—	—	97
7	7	8	7	8	3	3	3	3	3	7	7	8	7	8	98
136	157	487	73	167	34	47	96	17	21	168	194	581	78	170	

segue TAV. 17 - Imprese, unità locali e relativi addetti

N. Classificazione	RAMI E CLASSI DI ATTIVITÀ ECONOMICA	095 SESTO ED UNITI				096 SOLAROLO RAINERIO					
		Imprese	Unità locali				Imprese	Unità locali			
			TOTALE		di cui artigiane			TOTALE		di cui artigiane	
			Unità locali	Addetti	Unità locali	Addetti		Unità locali	Addetti	Unità locali	Addetti
0	Agricoltura, caccia, foreste e pesca	—	1	5	—	—	4	4	7	4	7
01	Agricoltura e caccia	—	—	—	—	—	—	—	—	—	—
02	Foreste	—	—	—	—	—	—	—	—	—	—
03	Pesca	—	—	—	—	—	—	—	—	—	—
04	Attività connesse con l'agricoltura	—	1	5	—	—	4	4	7	4	7
1	Energia, gas e acqua	—	—	—	—	—	—	—	—	—	—
1A	Estrazione di combustibili - industria petrolifera	—	—	—	—	—	—	—	—	—	—
11	Estrazione e agglomerazione di combustibili solidi	—	—	—	—	—	—	—	—	—	—
12	Cokerie	—	—	—	—	—	—	—	—	—	—
13	Industria dell'estrazione di petrolio e gas naturali	—	—	—	—	—	—	—	—	—	—
14	Industria petrolifera	—	—	—	—	—	—	—	—	—	—
15	Industria dei combustibili nucleari	—	—	—	—	—	—	—	—	—	—
1B	Energia elettrica, gas e acqua	—	—	—	—	—	—	—	—	—	—
16	Produzione, distribuzione energia elettrica, gas	—	—	—	—	—	—	—	—	—	—
17	Raccolta, depurazione e distribuzione d'acqua	—	—	—	—	—	—	—	—	—	—
2	Industrie estrattive - industrie manifatturiere per trasformazioni minerali - industrie chimiche	1	1	10	—	—	1	1	1	1	1
21	Estrazione e preparazione di minerali metalliferi	—	—	—	—	—	—	—	—	—	—
22	Produzione e prima trasformazione dei metalli	—	—	—	—	—	—	—	—	—	—
23	Estraz. minerali non metalliferi e non energetici; torbiere	—	—	—	—	—	—	—	—	—	—
24	Lavorazione dei minerali non metalliferi	—	—	—	—	—	—	—	—	—	—
25	Industrie chimiche	1	1	10	—	—	1	1	1	1	1
26	Produzione di fibre artificiali e sintetiche	—	—	—	—	—	—	—	—	—	—
3	Industrie manifatturiere per lavorazione e trasformazioni metalli; meccanica di precisione	7	7	26	7	26	—	—	—	—	—
31	Costruzione di prodotti in metallo	4	4	20	4	20	—	—	—	—	—
32	Costruzione, installazione macchine e materiale meccanico	3	3	6	3	6	—	—	—	—	—
33	Costruzione, installazione e riparazione macchine ufficio	—	—	—	—	—	—	—	—	—	—
34	Costruzione e installazione impianti	—	—	—	—	—	—	—	—	—	—
35	Costruzione, montaggio autoveicoli e carrozzerie	—	—	—	—	—	—	—	—	—	—
36	Industria della costruzione di altri mezzi di trasporto	—	—	—	—	—	—	—	—	—	—
37	Costruzione apparecchi di precisione; orologeria	—	—	—	—	—	—	—	—	—	—
4	Industrie manifatturiere alimentari, tessili, pelli, cuoio, abbigliamento, legno, mobilio e altre	16	17	246	13	54	11	11	38	9	13
41	Industrie alimentari di base	1	2	102	1	5	1	1	2	1	2
42	Industrie zucchero, bevande e tabacco	—	—	—	—	—	—	—	—	—	—
43	Industrie tessili	3	3	20	2	10	2	2	2	2	2
44	Industrie delle pelli e del cuoio	—	—	—	—	—	—	—	—	—	—
45	Industrie calzature, abbigliamento e biancheria casa	6	6	81	5	25	3	3	3	3	3
46	Industrie del legno e del mobile in legno	6	6	43	5	14	4	4	29	2	4
47	Industrie della carta; stampa ed editoria	—	—	—	—	—	—	—	—	—	—
48	Industrie gomma e manufatti di materie plastiche	—	—	—	—	—	1	1	2	1	2
49	Industrie manifatturiere diverse	—	—	—	—	—	—	—	—	—	—
5	Industrie costruzioni, installazioni impianti edilizia	12	13	26	12	22	7	9	20	8	17
50	Edilizia e genio civile	12	13	26	12	22	7	9	20	8	17
6	Commercio, pubblici esercizi e alberghi; riparazioni beni di consumo e veicoli	76	80	135	7	9	29	31	54	—	—
6A	Commercio, pubblici esercizi e alberghi	69	73	126	—	—	29	31	54	—	—
61	Commercio all'ingrosso	7	9	25	—	—	5	5	15	—	—
62	Commercio all'ingrosso di materiali vari da recupero	—	—	—	—	—	—	—	—	—	—
63	Intermediari del commercio	1	1	3	—	—	6	6	6	—	—
64	Comm. minuto alimentari, abbigl., arredam.; farmacie	41	42	65	—	—	11	13	21	—	—
65	Comm. minuto veicoli, natanti, carburanti, libri, articoli vari	4	5	5	—	—	2	2	2	—	—
66	Pubblici esercizi ed esercizi alberghieri	16	16	28	—	—	5	5	10	—	—
6B	Riparazioni di beni di consumo e di veicoli	7	7	9	7	9	—	—	—	—	—
67	Riparazioni di beni di consumo e di veicoli	7	7	9	7	9	—	—	—	—	—
7	Trasporti e comunicazioni	6	10	25	6	8	5	7	10	5	7
71	Ferrovie	—	1	12	—	—	—	—	—	—	—
72	Altri trasporti terrestri	6	6	8	6	8	5	5	7	5	7
73	Trasporti fluviali, lacuali e lagunari	—	—	—	—	—	—	—	—	—	—
74	Trasporti marittimi e cabotaggio	—	—	—	—	—	—	—	—	—	—
75	Trasporti aerei	—	—	—	—	—	—	—	—	—	—
76	Attività connesse ai trasporti	—	—	—	—	—	—	—	—	—	—
77	Agenzie viaggio, intermediari trasporti, magazzini	—	2	—	—	—	—	1	—	—	—
79	Comunicazioni	—	1	5	—	—	—	1	3	—	—
8	Credito e assicurazione, servizi imprese; noleggio	2	8	8	—	—	—	—	—	—	—
8A	Credito e assicurazione	—	1	3	—	—	—	—	—	—	—
81	Istituti di credito	—	1	3	—	—	—	—	—	—	—
82	Assicurazione	—	—	—	—	—	—	—	—	—	—
8B	Servizi prestati alle imprese; noleggio	2	7	5	—	—	—	—	—	—	—
83	Ausiliari finanziari, assicurazioni, servizi alle imprese	2	7	5	—	—	—	—	—	—	—
84	Noleggio di beni mobili	—	—	—	—	—	—	—	—	—	—
9	Pubblica amministrazione; servizi pubblici e privati	10	33	53	9	9	2	11	20	2	3
9A	Pubblica amministrazione	—	2	8	—	—	—	1	7	—	—
91	Pubblica amministrazione, sicurezza sociale obbligatoria	—	2	8	—	—	—	1	7	—	—
9B	Servizi pubblici e privati	10	31	45	9	9	2	10	13	2	3
92	Servizi d'igiene pubblica ed amministrazione di cimiteri	—	1	1	—	—	1	3	2	1	1
93	Istruzione	1	5	16	—	—	—	2	8	—	—
94	Ricerca e sviluppo	—	—	—	—	—	—	—	—	—	—
95	Sanità e servizi veterinari	—	6	3	—	—	—	1	—	—	—
96	Altri servizi sociali	—	5	14	—	—	—	—	—	—	—
97	Servizi ricreativi ed altri servizi culturali	1	5	2	—	—	—	3	1	—	—
98	Servizi personali	8	9	9	9	9	1	1	2	1	2
	TOTALE	130	170	534	54	128	59	74	150	29	48

per Comune e per ramo e classe di attività economica

097 SONCINO					098 SORESINA					099 SOSPIRO					N. Classifi- cazione
Imprese	Unità locali				Imprese	Unità locali				Imprese	Unità locali				
	TOTALE		di cui artigiane			TOTALE		di cui artigiane			TOTALE		di cui artigiane		
	Unità locali	Addetti	Unità locali	Addetti		Unità locali	Addetti	Unità locali	Addetti		Unità locali	Addetti	Unità locali	Addetti	
2	3	6	2	5	3	3	405	2	3	4	4	44	3	6	0
—	—	—	—	—	—	—	—	—	—	—	—	—	—	—	01
—	—	—	—	—	—	—	—	—	—	—	—	—	—	—	02
—	—	—	—	—	—	—	—	—	—	—	—	—	—	—	03
2	3	6	2	5	3	3	405	2	3	4	4	44	3	6	04
—	1	1	—	—	1	2	54	—	—	—	1	—	—	—	1
—	—	—	—	—	—	—	—	—	—	—	—	—	—	—	1A
—	—	—	—	—	—	—	—	—	—	—	—	—	—	—	11
—	—	—	—	—	—	—	—	—	—	—	—	—	—	—	12
—	—	—	—	—	—	—	—	—	—	—	—	—	—	—	13
—	—	—	—	—	—	—	—	—	—	—	—	—	—	—	14
—	—	—	—	—	—	—	—	—	—	—	—	—	—	—	15
—	7	7	—	—	7	2	54	—	—	—	7	—	—	—	1B
—	—	—	—	—	1	2	54	—	—	—	1	—	—	—	16
—	1	1	—	—	—	—	—	—	—	—	—	—	—	—	17
9	9	101	4	11	10	11	45	8	12	1	1	22	—	—	2
—	—	—	—	—	—	—	—	—	—	—	—	—	—	—	21
—	—	—	—	—	1	1	1	1	1	—	—	—	—	—	22
9	9	101	4	11	7	7	11	7	11	—	—	—	—	—	23
—	—	—	—	—	2	3	33	—	—	1	1	22	—	—	24
—	—	—	—	—	—	—	—	—	—	—	—	—	—	—	25
—	—	—	—	—	—	—	—	—	—	—	—	—	—	—	26
44	44	309	35	132	38	40	466	26	75	18	20	186	16	48	3
20	20	89	19	73	27	27	248	18	58	17	18	172	15	47	31
9	9	79	6	19	6	6	138	3	4	—	—	—	—	—	32
—	—	—	—	—	—	—	—	—	—	—	—	—	—	—	33
8	8	80	5	33	4	5	78	3	11	—	1	13	—	—	34
—	—	—	—	—	—	—	—	—	—	—	—	—	—	—	35
1	1	37	—	—	—	—	—	—	—	—	—	—	—	—	36
6	6	24	5	7	1	2	2	2	2	1	1	1	1	1	37
71	73	618	55	167	73	80	514	62	163	14	17	184	12	38	4
2	2	16	1	2	7	8	41	5	19	4	5	68	3	15	41
1	1	1	1	1	—	—	—	—	—	—	1	69	—	—	42
5	5	97	2	10	4	4	15	4	15	—	—	—	—	—	43
1	1	2	1	2	—	—	—	—	—	—	—	—	—	—	44
29	29	254	20	76	25	26	111	23	37	5	5	27	4	4	45
17	18	29	17	28	24	28	135	20	61	3	4	7	3	6	46
4	5	164	3	14	7	7	51	5	21	1	1	1	1	1	47
5	5	29	3	8	3	3	6	3	6	1	1	12	1	12	48
7	7	26	7	26	3	4	155	2	4	—	—	—	—	—	49
63	65	155	61	140	59	65	233	51	85	22	29	77	27	73	5
63	65	155	61	140	59	65	233	51	85	22	29	77	27	73	50
240	248	488	26	60	363	377	854	34	71	62	65	164	8	24	6
214	222	428	—	—	330	343	783	—	—	54	57	140	—	—	6A
17	22	78	—	—	35	39	134	—	—	9	9	47	—	—	61
—	—	—	—	—	3	4	5	—	—	—	—	—	—	—	62
14	14	20	—	—	41	41	52	—	—	4	4	4	—	—	63
118	120	216	—	—	158	162	321	—	—	25	26	56	—	—	64
24	24	32	—	—	43	44	95	—	—	3	5	5	—	—	65
41	42	82	—	—	50	53	176	—	—	13	13	28	—	—	66
26	26	60	26	60	33	34	71	34	71	8	8	24	8	24	6B
26	26	60	26	60	33	34	71	34	71	8	8	24	8	24	67
28	40	137	24	45	31	46	169	28	42	7	14	17	7	7	7
—	1	11	—	—	—	1	60	—	—	—	—	—	—	—	71
25	25	72	23	44	28	28	48	27	41	7	7	7	7	7	72
—	—	—	—	—	—	—	—	—	—	—	—	—	—	—	73
—	—	—	—	—	—	—	—	—	—	—	—	—	—	—	74
—	—	—	—	—	—	—	—	—	—	—	—	—	—	—	75
2	5	22	1	1	1	2	1	1	1	—	—	—	—	—	76
1	7	20	—	—	1	11	15	—	—	—	6	3	—	—	77
—	2	12	—	—	1	4	45	—	—	—	1	7	—	—	79
2	20	47	—	—	25	54	139	1	1	4	7	16	—	—	8
1	3	27	—	—	1	6	48	—	—	—	1	7	—	—	8A
—	—	—	—	—	—	4	45	—	—	—	1	7	—	—	81
—	—	—	—	—	1	2	3	—	—	—	—	—	—	—	82
1	17	20	—	—	24	48	91	1	1	4	6	9	—	—	8B
1	17	20	—	—	24	48	91	1	1	4	6	9	—	—	83
—	—	—	—	—	—	—	—	—	—	—	—	—	—	—	84
27	86	347	21	36	41	121	583	34	53	5	26	305	5	5	9
—	2	25	—	—	—	5	87	—	—	—	2	20	—	—	9A
—	2	25	—	—	—	5	87	—	—	—	2	20	—	—	91
27	84	322	21	36	41	116	496	34	53	5	24	285	5	5	9B
—	3	3	—	—	—	1	2	—	—	—	1	1	—	—	92
1	11	134	—	—	4	13	187	—	—	—	8	79	—	—	93
—	—	—	—	—	—	1	—	—	—	—	—	—	—	—	94
—	14	63	—	—	—	18	195	—	—	—	7	198	—	—	95
—	20	27	—	—	—	26	42	—	—	—	—	—	—	—	96
3	13	18	—	—	4	22	15	—	—	—	2	1	—	—	97
23	23	77	21	36	33	35	55	34	53	5	6	6	5	5	98
486	589	2.209	228	596	644	799	3.462	246	505	137	184	1.015	78	201	

segue TAV. 17 - Imprese, unità locali e relativi addetti

N. Classificazione	RAMI E CLASSI DI ATTIVITÀ ECONOMICA	100 SPINADESCO				101 SPINEDA					
		Imprese	Unità locali				Imprese	Unità locali			
			TOTALE		di cui artigiane			TOTALE		di cui artigiane	
			Unità locali	Addetti	Unità locali	Addetti		Unità locali	Addetti	Unità locali	Addetti
0	Agricoltura, caccia, foreste e pesca	2	2	3	1	2	4	4	9	4	9
01	Agricoltura e caccia	—	—	—	—	—	—	—	—	—	—
02	Foreste	—	—	—	—	—	1	1	2	1	2
03	Pesca	1	1	1	—	—	—	—	—	—	—
04	Attività connesse con l'agricoltura	1	1	2	1	2	3	3	7	3	7
1	Energia, gas e acqua	—	—	—	—	—	—	—	—	—	—
1A	Estrazione di combustibili - industria petrolifera	—	—	—	—	—	—	—	—	—	—
11	Estrazione e agglomerazione di combustibili solidi	—	—	—	—	—	—	—	—	—	—
12	Cokerie	—	—	—	—	—	—	—	—	—	—
13	Industria dell'estrazione di petrolio e gas naturali	—	—	—	—	—	—	—	—	—	—
14	Industria petrolifera	—	—	—	—	—	—	—	—	—	—
15	Industria dei combustibili nucleari	—	—	—	—	—	—	—	—	—	—
1B	Energia elettrica, gas e acqua	—	—	—	—	—	—	—	—	—	—
16	Produzione, distribuzione energia elettrica, gas	—	—	—	—	—	—	—	—	—	—
17	Raccolta, depurazione e distribuzione d'acqua	—	—	—	—	—	—	—	—	—	—
2	Industrie estrattive - industrie manifatturiere per trasformazione minerali - industrie chimiche	3	4	87	—	—	—	—	—	—	—
21	Estrazione e preparazione di minerali metalliferi	—	—	—	—	—	—	—	—	—	—
22	Produzione e prima trasformazione dei metalli	1	1	15	—	—	—	—	—	—	—
23	Estraz. minerali non metalliferi e non energetici; torbiere	—	—	—	—	—	—	—	—	—	—
24	Lavorazione dei minerali non metalliferi	2	2	69	—	—	—	—	—	—	—
25	Industrie chimiche	—	1	3	—	—	—	—	—	—	—
26	Produzione di fibre artificiali e sintetiche	—	—	—	—	—	—	—	—	—	—
3	Industrie manifatturiere per lavorazione e trasformazione metalli; meccanica di precisione	10	11	117	7	32	2	2	6	1	1
31	Costruzione di prodotti in metallo	8	8	50	6	24	2	2	6	1	1
32	Costruzione, installazione macchine e materiale meccanico	2	2	23	1	8	—	—	—	—	—
33	Costruzione, installazione e riparazione macchine ufficio	—	—	—	—	—	—	—	—	—	—
34	Costruzione e installazione impianti	—	1	44	—	—	—	—	—	—	—
35	Costruzione, montaggio autoveicoli e carrozzerie	—	—	—	—	—	—	—	—	—	—
36	Industria della costruzione di altri mezzi di trasporto	—	—	—	—	—	—	—	—	—	—
37	Costruzione apparecchi di precisione; orologeria	—	—	—	—	—	—	—	—	—	—
4	Industrie manifatturiere alimentari, tessili, pelli, cuoio, abbigliamento, legno, mobilio e altre	8	8	49	6	28	7	7	7	7	7
41	Industrie alimentari di base	—	—	—	—	—	1	1	1	1	1
42	Industrie zucchero, bevande e tabacco	—	—	—	—	—	—	—	—	—	—
43	Industrie tessili	—	—	—	—	—	—	—	—	—	—
44	Industrie delle pelli e del cuoio	—	—	—	—	—	—	—	—	—	—
45	Industrie calzature, abbigliamento e biancheria casa	2	2	9	2	9	5	5	5	5	5
46	Industrie del legno e del mobile in legno	4	4	25	2	4	1	1	1	1	1
47	Industrie della carta; stampa ed editoria	1	1	5	1	5	—	—	—	—	—
48	Industrie gomma e manufatti di materie plastiche	1	1	10	1	10	—	—	—	—	—
49	Industrie manifatturiere diverse	—	—	—	—	—	—	—	—	—	—
5	Industrie costruzioni, installazioni impianti edilizia	14	16	59	13	40	12	12	29	12	29
50	Edilizia e genio civile	14	16	59	13	40	12	12	29	12	29
6	Commercio, pubblici esercizi e alberghi; riparazioni beni di consumo e veicoli	54	59	92	8	13	21	22	28	2	2
6A	Commercio, pubblici esercizi e alberghi	46	50	78	—	—	19	20	26	—	—
61	Commercio all'ingrosso	6	6	19	—	—	2	3	5	—	—
62	Commercio all'ingrosso di materiali vari da recupero	2	2	2	—	—	—	—	—	—	—
63	Intermediari del commercio	8	8	8	—	—	—	—	—	—	—
64	Comm. minuto alimentari, abbigl., arredam.; farmacie	19	21	28	—	—	12	12	15	—	—
65	Comm. minuto veicoli, natanti, carburanti, libri, articoli vari	4	6	4	—	—	1	1	1	—	—
66	Pubblici esercizi ed esercizi alberghieri	7	7	17	—	—	4	4	5	—	—
6B	Riparazioni di beni di consumo e di veicoli	8	9	14	8	13	2	2	2	2	2
67	Riparazioni di beni di consumo e di veicoli	8	9	14	8	13	2	2	2	2	2
7	Trasporti e comunicazioni	4	8	12	3	3	2	3	6	2	4
71	Ferrovie	—	—	—	—	—	—	—	—	—	—
72	Altri trasporti terrestri	3	3	5	2	2	2	2	4	2	4
73	Trasporti fluviali, lacuali e lagunari	—	—	—	—	—	—	—	—	—	—
74	Trasporti marittimi e cabotaggio	—	—	—	—	—	—	—	—	—	—
75	Trasporti aerei	—	—	—	—	—	—	—	—	—	—
76	Attività connesse ai trasporti	1	1	1	1	1	—	—	—	—	—
77	Agenzie viaggio, intermediari trasporti, magazzini	—	3	3	—	—	—	—	—	—	—
79	Comunicazioni	—	1	3	—	—	—	1	2	—	—
8	Credito e assicurazione, servizi imprese; noleggio	1	3	5	—	—	—	2	3	—	—
8A	Credito e assicurazione	—	1	3	—	—	—	1	2	—	—
81	Istituti di credito	—	1	3	—	—	—	1	2	—	—
82	Assicurazione	—	—	—	—	—	—	—	—	—	—
8B	Servizi prestati alle imprese; noleggio	1	2	2	—	—	—	1	1	—	—
83	Ausiliari finanziari, assicurazioni, servizi alle imprese	—	1	1	—	—	—	1	1	—	—
84	Noleggio di beni mobili	1	1	1	—	—	—	—	—	—	—
9	Pubblica amministrazione; servizi pubblici e privati	5	18	23	5	5	3	9	16	3	3
9A	Pubblica amministrazione	—	2	7	—	—	—	1	6	—	—
91	Pubblica amministrazione, sicurezza sociale obbligatoria	—	2	7	—	—	—	1	6	—	—
9B	Servizi pubblici e privati	5	16	16	5	5	3	8	10	3	3
92	Servizi d'igiene pubblica ed amministrazione di cimiteri	2	3	3	2	2	—	1	—	—	—
93	Istruzione	—	2	7	—	—	—	2	6	—	—
94	Ricerca e sviluppo	—	—	—	—	—	—	—	—	—	—
95	Sanità e servizi veterinari	—	1	2	—	—	—	1	—	—	—
96	Altri servizi sociali	—	3	—	—	—	—	1	1	—	—
97	Servizi ricreativi ed altri servizi culturali	—	4	1	—	—	—	—	—	—	—
98	Servizi personali	3	3	3	3	3	3	3	3	3	3
	TOTALE	101	129	447	43	123	51	61	104	31	55

per Comune e per ramo e classe di attività economica

102 SPINO D'ADDA					103 STAGNO LOMBARDO					104 TICENGO					N. Classifi- cazione
Imprese	Unità locali				Imprese	Unità locali				Imprese	Unità locali				
	TOTALE		di cui artigiane			TOTALE		di cui artigiane			TOTALE		di cui artigiane		
	Unità locali	Addetti	Unità locali	Addetti		Unità locali	Addetti	Unità locali	Addetti		Unità locali	Addetti	Unità locali	Addetti	
1	1	13	—	—	5	6	33	—	—	—	—	—	—	—	0
—	—	—	—	—	—	—	—	—	—	—	—	—	—	—	01
—	—	—	—	—	—	—	—	—	—	—	—	—	—	—	02
1	1	13	—	—	3	3	3	—	—	—	—	—	—	—	03
—	—	—	—	—	—	—	—	—	—	—	—	—	—	—	04
—	2	4	—	—	—	—	—	—	—	—	—	—	—	—	1
—	—	—	—	—	—	—	—	—	—	—	—	—	—	—	1A
—	—	—	—	—	—	—	—	—	—	—	—	—	—	—	11
—	—	—	—	—	—	—	—	—	—	—	—	—	—	—	12
—	—	—	—	—	—	—	—	—	—	—	—	—	—	—	13
—	—	—	—	—	—	—	—	—	—	—	—	—	—	—	14
—	—	—	—	—	—	—	—	—	—	—	—	—	—	—	15
—	2	4	—	—	—	—	—	—	—	—	—	—	—	—	1B
—	2	4	—	—	—	—	—	—	—	—	—	—	—	—	16
—	—	—	—	—	—	—	—	—	—	—	—	—	—	—	17
1	2	11	—	—	1	1	4	1	4	—	—	—	—	—	2
—	—	—	—	—	—	—	—	—	—	—	—	—	—	—	21
—	—	—	—	—	—	—	—	—	—	—	—	—	—	—	22
1	1	9	—	—	—	—	—	—	—	—	—	—	—	—	23
—	1	2	—	—	—	—	—	—	—	—	—	—	—	—	24
—	—	—	—	—	1	1	4	1	4	—	—	—	—	—	25
—	—	—	—	—	—	—	—	—	—	—	—	—	—	—	26
17	21	333	15	45	5	5	42	5	42	3	3	5	3	5	3
9	12	63	9	31	4	4	34	4	34	2	2	2	2	2	31
—	—	—	—	—	1	1	8	1	8	1	1	3	1	3	32
—	—	—	—	—	—	—	—	—	—	—	—	—	—	—	33
5	6	257	4	12	—	—	—	—	—	—	—	—	—	—	34
1	1	11	—	—	—	—	—	—	—	—	—	—	—	—	35
—	—	—	—	—	—	—	—	—	—	—	—	—	—	—	36
2	2	2	2	2	—	—	—	—	—	—	—	—	—	—	37
34	39	248	22	38	4	4	18	3	4	15	15	31	15	31	4
9	10	102	—	—	—	—	—	—	—	—	—	—	—	—	41
—	—	—	—	—	—	—	—	—	—	—	—	—	—	—	42
—	—	—	—	—	—	—	—	—	—	7	7	9	7	9	43
—	—	—	—	—	—	—	—	—	—	—	—	—	—	—	44
9	10	37	9	11	2	2	16	1	2	6	6	18	6	18	45
9	11	61	7	18	2	2	2	2	2	1	1	2	1	2	46
4	5	45	3	6	—	—	—	—	—	—	—	—	—	—	47
2	2	2	2	2	—	—	—	—	—	—	—	—	—	—	48
1	1	1	1	1	—	—	—	—	—	1	1	2	1	2	49
37	41	124	37	91	5	5	16	5	16	1	1	3	1	3	5
37	41	124	37	91	5	5	16	5	16	1	1	3	1	3	50
112	117	247	8	27	38	42	74	4	5	7	7	13	1	1	6
104	109	220	—	—	34	38	69	—	—	6	6	12	—	—	6A
5	5	10	—	—	1	1	1	—	—	—	—	—	—	—	61
1	1	1	—	—	—	—	—	—	—	1	1	5	—	—	62
6	6	6	—	—	—	—	—	—	—	—	—	—	—	—	63
62	63	127	—	—	18	21	38	—	—	4	4	5	—	—	64
14	16	22	—	—	3	4	5	—	—	—	—	—	—	—	65
16	18	54	—	—	12	12	25	—	—	1	1	2	—	—	66
8	8	27	8	27	4	4	5	4	5	1	1	1	1	1	6B
8	8	27	8	27	4	4	5	4	5	1	1	1	1	1	67
19	22	44	18	23	4	7	11	4	5	1	1	1	1	1	7
—	—	—	—	—	—	—	—	—	—	—	—	—	—	—	71
19	19	37	18	23	4	4	5	4	5	1	1	1	1	1	72
—	—	—	—	—	—	—	—	—	—	—	—	—	—	—	73
—	—	—	—	—	—	—	—	—	—	—	—	—	—	—	74
—	—	—	—	—	—	—	—	—	—	—	—	—	—	—	75
—	—	—	—	—	—	—	—	—	—	—	—	—	—	—	76
—	2	—	—	—	—	2	1	—	—	—	—	—	—	—	77
—	1	7	—	—	—	1	5	—	—	—	—	—	—	—	79
9	13	48	—	—	2	4	6	—	—	—	—	—	—	—	8
—	2	18	—	—	—	1	3	—	—	—	—	—	—	—	8A
—	2	18	—	—	—	1	3	—	—	—	—	—	—	—	81
—	—	—	—	—	—	—	—	—	—	—	—	—	—	—	82
9	11	30	—	—	2	3	3	—	—	—	—	—	—	—	8B
9	11	30	—	—	2	3	3	—	—	—	—	—	—	—	83
—	—	—	—	—	—	—	—	—	—	—	—	—	—	—	84
15	29	137	13	21	4	16	31	4	4	—	8	39	—	—	9
—	2	41	—	—	—	2	12	—	—	—	2	11	—	—	9A
—	2	41	—	—	—	2	12	—	—	—	2	11	—	—	91
15	27	96	13	21	4	14	19	4	4	—	6	28	—	—	9B
—	—	—	—	—	—	1	1	—	—	—	1	1	—	—	92
—	2	58	—	—	—	4	9	—	—	—	2	6	—	—	93
—	—	—	—	—	—	—	—	—	—	—	—	—	—	—	94
—	5	5	—	—	—	2	3	—	—	—	1	1	—	—	95
—	2	2	—	—	—	—	—	—	—	—	—	—	—	—	96
2	5	10	—	—	—	3	2	—	—	—	2	20	—	—	97
13	13	21	13	21	4	4	4	4	4	—	—	—	—	—	98
245	287	1.209	113	245	68	90	235	26	80	27	35	92	21	41	

segue TAV. 17 - Imprese, unità locali e relativi addetti

N. Classifi- cazione	RAMI E CLASSI DI ATTIVITÀ ECONOMICA	105 TORLINO VIMERCATI					106 TORNATA					
		Imprese	Unità locali				Imprese	Unità locali				
			TOTALE		di cui artigiane			TOTALE		di cui artigiane		
			Unità locali	Addetti	Unità locali	Addetti		Unità locali	Addetti	Unità locali	Addetti	
0	Agricoltura, caccia, foreste e pesca	—	—	—	—	—	—	—	—	—	—	—
01	Agricoltura e caccia	—	—	—	—	—	—	—	—	—	—	—
02	Foreste	—	—	—	—	—	—	—	—	—	—	—
03	Pesca	—	—	—	—	—	—	—	—	—	—	—
04	Attività connesse con l'agricoltura	—	—	—	—	—	—	—	—	—	—	—
1	Energia, gas e acqua	—	—	—	—	—	—	—	—	—	—	—
1A	Estrazione di combustibili - industria petrolifera	—	—	—	—	—	—	—	—	—	—	—
11	Estrazione e agglomerazione di combustibili solidi	—	—	—	—	—	—	—	—	—	—	—
12	Cokerie	—	—	—	—	—	—	—	—	—	—	—
13	Industria dell'estrazione di petrolio e gas naturali	—	—	—	—	—	—	—	—	—	—	—
14	Industria petrolifera	—	—	—	—	—	—	—	—	—	—	—
15	Industria dei combustibili nucleari	—	—	—	—	—	—	—	—	—	—	—
1B	Energia elettrica, gas e acqua	—	—	—	—	—	—	—	—	—	—	—
16	Produzione, distribuzione energia elettrica, gas	—	—	—	—	—	—	—	—	—	—	—
17	Raccolta, depurazione e distribuzione d'acqua	—	—	—	—	—	—	—	—	—	—	—
2	Industrie estrattive - industrie manifatturiere per trasformazione minerali - industrie chimiche	—	—	—	—	—	—	—	—	—	—	—
21	Estrazione e preparazione di minerali metalliferi	—	—	—	—	—	—	—	—	—	—	—
22	Produzione e prima trasformazione dei metalli	—	—	—	—	—	—	—	—	—	—	—
23	Estraz. minerali non metalliferi e non energetici; torbiere	—	—	—	—	—	—	—	—	—	—	—
24	Lavorazione dei minerali non metalliferi	—	—	—	—	—	—	—	—	—	—	—
25	Industrie chimiche	—	—	—	—	—	—	—	—	—	—	—
26	Produzione di fibre artificiali e sintetiche	—	—	—	—	—	—	—	—	—	—	—
3	Industrie manifatturiere per lavorazione e trasformazione metalli; meccanica di precisione	—	—	—	—	—	—	—	—	—	—	—
31	Costruzione di prodotti in metallo	2	2	4	1	1	2	2	6	2	6	
32	Costruzione, installazione macchine e materiale meccanico	2	2	4	1	1	1	1	1	1	1	
33	Costruzione, installazione e riparazione macchine ufficio	—	—	—	—	—	—	—	—	—	—	—
34	Costruzione e installazione impianti	—	—	—	—	—	—	—	—	—	—	—
35	Costruzione, montaggio autoveicoli e carrozzerie	—	—	—	—	—	—	—	—	—	—	—
36	Industria della costruzione di altri mezzi di trasporto	—	—	—	—	—	—	—	—	—	—	—
37	Costruzione apparecchi di precisione; orologeria	—	—	—	—	—	—	—	—	—	—	—
4	Industrie manifatturiere alimentari, tessili, pelli, cuoio, abbigliamento, legno, mobilio e altre	—	—	—	—	—	—	—	—	—	—	—
41	Industrie alimentari di base	—	—	—	—	—	—	—	—	—	—	—
42	Industrie zucchero, bevande e tabacco	—	—	—	—	—	—	—	—	—	—	—
43	Industrie tessili	—	—	—	—	—	—	—	—	—	—	—
44	Industrie delle pelli e del cuoio	1	1	2	1	2	—	—	—	—	—	
45	Industrie calzature, abbigliamento e biancheria casa	—	—	—	—	—	—	—	—	—	—	—
46	Industrie del legno e del mobile in legno	—	—	—	—	—	—	—	—	—	—	—
47	Industrie della carta; stampa ed editoria	—	—	—	—	—	—	—	—	—	—	—
48	Industrie gomma e manufatti di materie plastiche	—	—	—	—	—	—	—	—	—	—	—
49	Industrie manifatturiere diverse	—	—	—	—	—	—	—	—	—	—	—
5	Industrie costruzioni, installazioni impianti edilizia	1	1	2	1	2	3	3	13	3	13	
50	Edilizia e genio civile	1	1	2	1	2	3	3	13	3	13	
6	Commercio, pubblici esercizi e alberghi; riparazioni beni di consumo e veicoli	10	10	16	—	—	16	17	26	1	3	
6A	Commercio, pubblici esercizi e alberghi	10	10	16	—	—	15	16	23	—	—	
61	Commercio all'ingrosso	1	1	4	—	—	1	1	2	—	—	
62	Commercio all'ingrosso di materiali vari da recupero	—	—	—	—	—	—	—	—	—	—	
63	Intermediari del commercio	2	2	2	—	—	—	—	—	—	—	
64	Comm. minuto alimentari, abbigl., arredam.; farmacie	4	4	5	—	—	11	12	17	—	—	
65	Comm. minuto veicoli, natanti, carburanti, libri, articoli vari	—	—	—	—	—	—	—	—	—	—	
66	Pubblici esercizi ed esercizi alberghieri	3	3	5	—	—	3	3	4	—	—	
6B	Riparazioni di beni di consumo e di veicoli	—	—	—	—	—	1	1	3	1	3	
67	Riparazioni di beni di consumo e di veicoli	—	—	—	—	—	1	1	3	1	3	
7	Trasporti e comunicazioni	—	—	—	—	—	—	—	—	—	—	
71	Ferrovie	—	—	—	—	—	—	—	—	—	—	
72	Altri trasporti terrestri	—	—	—	—	—	—	—	—	—	—	
73	Trasporti fluviali, lacuali e lagunari	—	—	—	—	—	—	—	—	—	—	
74	Trasporti marittimi e cabotaggio	—	—	—	—	—	—	—	—	—	—	
75	Trasporti aerei	—	—	—	—	—	—	—	—	—	—	
76	Attività connesse ai trasporti	—	—	—	—	—	—	—	—	—	—	
77	Agenzie viaggio, intermediari trasporti, magazzini	—	—	—	—	—	—	—	—	—	—	
79	Comunicazioni	—	—	—	—	—	—	—	—	—	—	
8	Credito e assicurazione, servizi imprese; noleggio	—	1	2	—	—	2	3	3	—	—	
8A	Credito e assicurazione	—	1	2	—	—	—	—	—	—	—	
81	Istituti di credito	—	1	2	—	—	—	—	—	—	—	
82	Assicurazione	—	—	—	—	—	—	—	—	—	—	
8B	Servizi prestati alle imprese; noleggio	—	—	—	—	—	2	3	3	—	—	
83	Ausiliari finanziari, assicurazioni, servizi alle imprese	—	—	—	—	—	2	3	3	—	—	
84	Noleggio di beni mobili	—	—	—	—	—	—	—	—	—	—	
9	Pubblica amministrazione; servizi pubblici e privati	—	3	4	—	—	—	7	13	—	—	
9A	Pubblica amministrazione	—	1	3	—	—	—	1	5	—	—	
91	Pubblica amministrazione, sicurezza sociale obbligatoria	—	1	3	—	—	—	1	5	—	—	
9B	Servizi pubblici e privati	—	2	1	—	—	—	6	8	—	—	
92	Servizi d'igiene pubblica ed amministrazione di cimiteri	—	—	—	—	—	—	2	2	—	—	
93	Istruzione	—	—	—	—	—	—	2	4	—	—	
94	Ricerca e sviluppo	—	—	—	—	—	—	—	—	—	—	
95	Sanità e servizi veterinari	—	1	—	—	—	—	1	1	—	—	
96	Altri servizi sociali	—	—	—	—	—	—	—	—	—	—	
97	Servizi ricreativi ed altri servizi culturali	—	1	1	—	—	—	1	1	—	—	
98	Servizi personali	—	—	—	—	—	—	—	—	—	—	
	TOTALE	14	18	30	3	5	27	36	80	10	41	

per Comune e per ramo e classe di attività economica

107 TORRE DE'PICENARDI					108 TORRICELLA DEL PIZZO					109 TRESORE CREMASCO					N. Classifi- cazione
Imprese	Unità locali				Imprese	Unità locali				Imprese	Unità locali				
	TOTALE		di cui artigiane			TOTALE		di cui artigiane			TOTALE		di cui artigiane		
	Unità locali	Addetti	Unità locali	Addetti		Unità locali	Addetti	Unità locali	Addetti		Unità locali	Addetti	Unità locali	Addetti	
3	3	4	3	4	6	6	9	5	8	—	—	—	—	—	0
—	—	—	—	—	—	—	—	—	—	—	—	—	—	—	01
—	—	—	—	—	3	3	3	3	3	—	—	—	—	—	02
3	3	4	3	4	1	1	1	—	—	—	—	—	—	—	03
1	3	5	—	—	2	2	5	2	5	—	—	—	—	—	04
—	—	—	—	—	—	—	—	—	—	—	—	—	—	—	1
—	—	—	—	—	—	—	—	—	—	—	—	—	—	—	1A
—	—	—	—	—	—	—	—	—	—	—	—	—	—	—	11
—	—	—	—	—	—	—	—	—	—	—	—	—	—	—	12
—	—	—	—	—	—	—	—	—	—	—	—	—	—	—	13
—	—	—	—	—	—	—	—	—	—	—	—	—	—	—	14
1	3	5	—	—	—	—	—	—	—	—	—	—	—	—	15
1	3	5	—	—	—	—	—	—	—	—	—	—	—	—	1B
—	—	—	—	—	—	—	—	—	—	—	—	—	—	—	16
2	2	13	2	13	—	—	—	—	—	1	1	5	—	—	2
—	—	—	—	—	—	—	—	—	—	—	—	—	—	—	21
1	1	6	1	6	—	—	—	—	—	1	1	5	—	—	22
1	1	7	1	7	—	—	—	—	—	—	—	—	—	—	23
—	—	—	—	—	—	—	—	—	—	—	—	—	—	—	24
—	—	—	—	—	—	—	—	—	—	—	—	—	—	—	25
—	—	—	—	—	—	—	—	—	—	—	—	—	—	—	26
12	12	125	9	16	1	2	3	2	3	7	7	22	7	22	3
6	6	22	5	7	—	—	—	—	—	4	4	11	4	11	31
1	1	6	1	6	—	—	—	—	—	2	2	2	2	2	32
2	2	2	2	2	1	1	1	1	1	1	1	9	1	9	34
—	—	—	—	—	—	—	—	—	—	—	—	—	—	—	35
3	3	95	1	1	—	1	2	1	2	—	—	—	—	—	36
25	26	256	21	81	8	9	11	7	8	16	17	264	11	21	4
1	2	3	1	2	1	1	2	—	—	4	4	86	2	5	41
1	1	9	1	9	—	—	—	—	—	2	2	70	1	4	42
3	3	17	2	5	—	—	—	—	—	1	1	33	—	—	43
—	—	—	—	—	—	—	—	—	—	—	—	—	—	—	44
11	11	148	10	43	—	—	—	—	—	3	3	16	2	2	45
5	5	20	5	20	7	8	9	7	8	3	3	5	3	5	46
1	1	1	1	1	—	—	—	—	—	2	2	51	1	2	47
3	3	58	1	1	—	—	—	—	—	1	2	3	2	3	48
—	—	—	—	—	—	—	—	—	—	—	—	—	—	—	49
23	29	65	27	56	15	15	16	15	16	40	42	126	34	91	5
23	29	65	27	56	15	15	16	15	16	40	42	126	34	91	50
58	59	104	5	6	20	20	32	2	6	72	74	216	5	8	6
53	54	98	—	—	18	18	26	—	—	67	69	208	—	—	6A
2	3	5	—	—	2	2	2	—	—	3	4	68	—	—	61
—	—	—	—	—	—	—	—	—	—	—	—	—	—	—	62
7	7	11	—	—	3	3	7	—	—	7	7	9	—	—	63
27	27	48	—	—	10	10	12	—	—	41	42	97	—	—	64
5	5	6	—	—	1	1	1	—	—	7	7	13	—	—	65
12	12	28	—	—	2	2	4	—	—	9	9	21	—	—	66
5	5	6	5	6	2	2	6	2	6	5	5	8	5	8	6B
5	5	6	5	6	2	2	6	2	6	5	5	8	5	8	67
6	14	26	5	6	3	6	7	3	5	7	8	20	7	12	7
—	1	8	—	—	—	—	—	—	—	—	—	—	—	—	71
6	6	10	5	6	3	3	5	3	5	7	7	12	7	12	72
—	—	—	—	—	—	—	—	—	—	—	—	—	—	—	73
—	—	—	—	—	—	—	—	—	—	—	—	—	—	—	74
—	—	—	—	—	—	—	—	—	—	—	—	—	—	—	75
—	—	—	—	—	—	—	—	—	—	—	—	—	—	—	76
—	6	1	—	—	—	2	—	—	—	—	—	—	—	—	77
—	1	7	—	—	—	1	2	—	—	—	1	8	—	—	79
3	8	15	—	—	—	2	1	—	—	—	5	11	—	—	8
—	1	6	—	—	—	—	—	—	—	—	1	7	—	—	8A
—	—	—	—	—	—	—	—	—	—	—	—	—	—	—	81
—	—	—	—	—	—	—	—	—	—	—	—	—	—	—	82
3	7	9	—	—	—	2	1	—	—	—	4	4	—	—	8B
3	7	9	—	—	—	2	1	—	—	—	4	4	—	—	83
—	—	—	—	—	—	—	—	—	—	—	—	—	—	—	84
8	26	77	6	7	2	9	16	2	2	7	19	86	5	6	9
—	3	12	—	—	—	1	5	—	—	—	2	8	—	—	9A
—	3	12	—	—	—	1	5	—	—	—	2	8	—	—	91
8	23	65	6	7	2	8	11	2	2	7	17	78	5	6	9B
—	1	1	—	—	—	1	1	—	—	—	—	—	—	—	92
—	3	42	—	—	—	2	7	—	—	2	4	65	—	—	93
—	—	—	—	—	—	—	—	—	—	—	—	—	—	—	94
—	4	3	—	—	—	2	—	—	—	—	4	6	—	—	95
—	2	2	—	—	—	—	—	—	—	—	2	—	—	—	96
2	7	10	—	—	—	1	1	—	—	—	2	1	—	—	97
6	6	7	6	7	2	2	2	2	2	5	5	6	5	6	98
141	182	690	78	189	55	69	95	36	48	150	173	750	69	160	

segue TAV. 17 - Imprese, unità locali e relativi addetti

N. Classificazione	RAMI E CLASSI DI ATTIVITÀ ECONOMICA	110 TRIGOLO					111 VAIANO CREMASCO					
		Imprese	Unità locali				Imprese	Unità locali				
			TOTALE		di cui artigiane			TOTALE		di cui artigiane		
			Unità locali	Addetti	Unità locali	Addetti		Unità locali	Addetti	Unità locali	Addetti	
0	Agricoltura, caccia, foreste e pesca	—	—	—	—	—	—	—	—	—	—	—
01	Agricoltura e caccia	—	—	—	—	—	—	—	—	—	—	—
02	Foreste	—	—	—	—	—	—	—	—	—	—	—
03	Pesca	—	—	—	—	—	—	—	—	—	—	—
04	Attività connesse con l'agricoltura	—	—	—	—	—	—	—	—	—	—	—
1	Energia, gas e acqua	—	—	—	—	—	—	—	—	—	—	—
1A	Estrazione di combustibili - industria petrolifera	—	—	—	—	—	—	—	—	—	—	—
11	Estrazione e agglomerazione di combustibili solidi	—	—	—	—	—	—	—	—	—	—	—
12	Cokerie	—	—	—	—	—	—	—	—	—	—	—
13	Industria dell'estrazione di petrolio e gas naturali	—	—	—	—	—	—	—	—	—	—	—
14	Industria petrolifera	—	—	—	—	—	—	—	—	—	—	—
15	Industria dei combustibili nucleari	—	—	—	—	—	—	—	—	—	—	—
1B	Energia elettrica, gas e acqua	—	—	—	—	—	—	—	—	—	—	—
16	Produzione, distribuzione energia elettrica, gas	—	—	—	—	—	—	—	—	—	—	—
17	Raccolta, depurazione e distribuzione d'acqua	—	—	—	—	—	—	—	—	—	—	—
2	Industrie estrattive - industrie manifatturiere per trasformazione minerali - industrie chimiche	—	—	—	—	—	—	—	—	—	—	—
21	Estrazione e preparazione di minerali metalliferi	—	—	—	—	—	—	—	—	—	—	—
22	Produzione e prima trasformazione dei metalli	—	—	—	—	—	—	—	—	—	—	—
23	Estraz. minerali non metalliferi e non energetici; torbiere	—	—	—	—	—	—	—	—	—	—	—
24	Lavorazione dei minerali non metalliferi	—	—	—	—	—	—	—	—	—	—	—
25	Industrie chimiche	—	—	—	—	—	—	—	—	—	—	—
26	Produzione di fibre artificiali e sintetiche	—	—	—	—	—	—	—	—	—	—	—
3	Industrie manifatturiere per lavorazione e trasformazione metalli; meccanica di precisione	—	—	—	—	—	—	—	—	—	—	—
31	Costruzione di prodotti in metallo	7	7	40	6	20	8	8	116	7	37	
32	Costruzione, installazione macchine e materiale meccanico	2	3	76	1	1	3	3	23	3	23	
33	Costruzione, installazione e riparazione macchine ufficio	—	—	—	—	—	—	—	—	—	—	
34	Costruzione e installazione impianti	1	1	1	1	1	2	2	8	2	8	
35	Costruzione, montaggio autoveicoli e carrozzerie	—	—	—	—	—	—	—	—	—	—	
36	Industria della costruzione di altri mezzi di trasporto	1	1	8	1	8	—	—	—	—	—	
37	Costruzione apparecchi di precisione; orologeria	1	1	2	1	2	1	1	16	—	—	
4	Industrie manifatturiere alimentari, tessili, pelli, cuoio, abbigliamento, legno, mobilio e altre	—	—	—	—	—	—	—	—	—	—	—
41	Industrie alimentari di base	2	2	3	2	3	4	5	9	2	5	
42	Industrie zucchero, bevande e tabacco	—	—	—	—	—	1	1	9	1	9	
43	Industrie tessili	2	2	44	—	—	—	—	—	—	—	
44	Industrie delle pelli e del cuoio	—	—	—	—	—	1	1	5	1	5	
45	Industrie calzature, abbigliamento e biancheria casa	4	4	57	2	2	10	11	15	11	15	
46	Industrie del legno e del mobile in legno	2	2	2	2	2	7	9	64	6	20	
47	Industrie della carta; stampa ed editoria	—	—	—	—	—	2	2	147	—	—	
48	Industrie gomma e manufatti di materie plastiche	—	—	—	—	—	1	1	5	1	5	
49	Industrie manifatturiere diverse	1	1	2	1	2	—	1	2	—	—	
5	Industrie costruzioni, installazioni impianti edilizia	—	—	—	—	—	—	—	—	—	—	—
50	Edilizia e genio civile	10	10	25	10	25	23	26	56	23	45	
6	Commercio, pubblici esercizi e alberghi; riparazioni beni di consumo e veicoli	—	—	—	—	—	—	—	—	—	—	—
6A	Commercio, pubblici esercizi e alberghi	—	—	—	—	—	—	—	—	—	—	—
61	Commercio all'ingrosso	3	4	5	—	—	4	4	13	—	—	
62	Commercio all'ingrosso di materiali vari da recupero	1	1	2	—	—	1	1	1	—	—	
63	Intermediari del commercio	—	—	—	—	—	3	3	4	—	—	
64	Comm. minuto alimentari, abbigl., arredam.; farmacie	26	26	46	—	—	44	44	73	—	—	
65	Comm. minuto veicoli, natanti, carburanti, libri, articoli vari	4	5	8	—	—	11	11	22	—	—	
66	Pubblici esercizi ed esercizi alberghieri	4	4	9	—	—	11	11	18	—	—	
6B	Riparazioni di beni di consumo e di veicoli	—	—	—	—	—	—	—	—	—	—	—
67	Riparazioni di beni di consumo e di veicoli	8	8	12	8	12	8	8	16	8	16	
7	Trasporti e comunicazioni	—	—	—	—	—	—	—	—	—	—	—
71	Ferrovie	—	—	—	—	—	—	—	—	—	—	—
72	Altri trasporti terrestri	3	3	11	2	3	5	5	9	5	9	
73	Trasporti fluviali, lacuali e lagunari	—	—	—	—	—	—	—	—	—	—	
74	Trasporti marittimi e cabotaggio	—	—	—	—	—	—	—	—	—	—	
75	Trasporti aerei	—	—	—	—	—	—	—	—	—	—	
76	Attività connesse ai trasporti	—	—	—	—	—	—	—	—	—	—	
77	Agenzie viaggio, intermediari trasporti, magazzini	—	—	—	—	—	—	1	—	—	—	
79	Comunicazioni	—	1	4	—	—	—	1	4	—	—	
8	Credito e assicurazione, servizi imprese; noleggio	—	—	—	—	—	—	—	—	—	—	—
8A	Credito e assicurazione	—	—	—	—	—	—	—	—	—	—	—
81	Istituti di credito	—	1	2	—	—	—	1	4	—	—	
82	Assicurazione	—	—	—	—	—	—	—	—	—	—	
8B	Servizi prestati alle imprese; noleggio	—	—	—	—	—	—	—	—	—	—	—
83	Ausiliari finanziari, assicurazioni, servizi alle imprese	1	2	2	1	1	1	4	7	—	—	
84	Noleggio di beni mobili	—	—	—	—	—	—	—	—	—	—	
9	Pubblica amministrazione; servizi pubblici e privati	—	—	—	—	—	—	—	—	—	—	—
9A	Pubblica amministrazione	—	—	—	—	—	—	—	—	—	—	—
91	Pubblica amministrazione, sicurezza sociale obbligatoria	—	2	9	—	—	—	2	13	—	—	
9B	Servizi pubblici e privati	—	—	—	—	—	—	—	—	—	—	—
92	Servizi d'igiene pubblica ed amministrazione di cimiteri	—	—	—	—	—	—	—	—	—	—	
93	Istruzione	—	5	16	—	—	1	3	17	—	—	
94	Ricerca e sviluppo	—	—	—	—	—	—	—	—	—	—	
95	Sanità e servizi veterinari	—	1	1	—	—	—	3	3	—	—	
96	Altri servizi sociali	—	1	—	—	—	—	5	13	—	—	
97	Servizi ricreativi ed altri servizi culturali	—	—	—	—	—	—	8	14	—	—	
98	Servizi personali	5	5	5	5	5	8	8	11	7	8	
	TOTALE	88	103	392	43	87	162	197	738	77	205	

per Comune e per ramo e classe di attività economica

112 VAILATE					113 VESCOVATO					114 VOLONGO					N. Classificazione
Imprese	Unità locali				Imprese	Unità locali				Imprese	Unità locali				
	TOTALE		di cui artigiane			TOTALE		di cui artigiane			TOTALE		di cui artigiane		
	Unità locali	Addetti	Unità locali	Addetti		Unità locali	Addetti	Unità locali	Addetti		Unità locali	Addetti	Unità locali	Addetti	
1	1	2	1	2	2	2	49	1	6	3	3	5	3	5	0
—	—	—	—	—	—	—	—	—	—	—	—	—	—	—	01
—	—	—	—	—	1	1	6	1	6	—	—	—	—	—	02
1	1	2	1	2	1	1	43	—	—	3	3	5	3	5	03
—	—	—	—	—	—	2	2	—	—	—	—	—	—	—	04
—	—	—	—	—	—	1	1	—	—	—	—	—	—	—	1
—	—	—	—	—	—	1	1	—	—	—	—	—	—	—	1A
—	—	—	—	—	—	—	—	—	—	—	—	—	—	—	12
—	—	—	—	—	—	—	—	—	—	—	—	—	—	—	13
—	—	—	—	—	—	1	1	—	—	—	—	—	—	—	14
—	—	—	—	—	—	1	1	—	—	—	—	—	—	—	15
—	—	—	—	—	—	1	1	—	—	—	—	—	—	—	1B
—	—	—	—	—	—	—	—	—	—	—	—	—	—	—	17
1	2	6	1	4	3	3	15	2	8	—	—	—	—	—	2
—	—	—	—	—	—	—	—	—	—	—	—	—	—	—	21
1	1	4	1	4	1	1	7	—	—	—	—	—	—	—	22
—	—	—	—	—	—	—	—	—	—	—	—	—	—	—	23
—	1	2	—	—	2	2	8	2	8	—	—	—	—	—	24
—	—	—	—	—	—	—	—	—	—	—	—	—	—	—	25
—	—	—	—	—	—	—	—	—	—	—	—	—	—	—	26
14	14	57	13	38	14	16	81	15	54	6	6	27	4	9	3
8	8	26	8	26	12	14	68	13	41	5	5	13	4	9	31
3	3	23	2	4	2	2	13	2	13	1	1	14	—	—	32
—	—	—	—	—	—	—	—	—	—	—	—	—	—	—	33
2	2	7	2	7	—	—	—	—	—	—	—	—	—	—	34
—	—	—	—	—	—	—	—	—	—	—	—	—	—	—	35
1	1	1	1	1	—	—	—	—	—	—	—	—	—	—	36
—	—	—	—	—	—	—	—	—	—	—	—	—	—	—	37
25	26	47	25	46	50	50	540	37	107	5	6	28	3	7	4
1	1	3	1	3	6	6	134	4	8	—	1	1	—	—	41
—	—	—	—	—	1	1	12	1	12	1	1	1	1	1	42
1	1	1	1	1	14	14	215	6	18	—	—	—	—	—	43
—	—	—	—	—	—	—	—	—	—	—	—	—	—	—	44
5	5	5	5	5	12	12	131	10	22	1	1	13	—	—	45
15	16	31	15	30	12	12	18	11	17	1	1	7	—	—	46
—	—	—	—	—	2	2	14	2	14	—	—	—	—	—	47
1	1	5	1	5	3	3	16	3	16	—	—	—	—	—	48
2	2	2	2	2	—	—	—	—	—	2	2	6	2	6	49
43	51	136	46	102	32	34	86	32	72	5	6	9	5	5	5
43	51	136	46	102	32	34	86	32	72	5	6	9	5	5	50
95	98	158	10	15	132	135	279	9	31	25	25	37	3	6	6
85	88	143	—	—	123	126	248	—	—	22	22	31	—	—	6A
4	4	6	—	—	19	21	67	—	—	1	1	1	—	—	61
—	—	—	—	—	8	8	13	—	—	3	3	5	—	—	62
6	6	6	—	—	6	6	10	—	—	2	2	2	—	—	63
56	57	94	—	—	62	62	98	—	—	12	12	17	—	—	64
8	10	14	—	—	14	15	21	—	—	2	2	3	—	—	65
11	11	23	—	—	14	14	39	—	—	2	2	3	—	—	66
10	10	15	10	15	9	9	37	9	37	3	3	6	3	6	6B
10	10	15	10	15	9	9	31	9	31	3	3	6	3	6	67
9	10	14	9	9	4	7	15	4	5	—	1	2	—	—	7
—	—	—	—	—	—	—	—	—	—	—	—	—	—	—	71
9	9	9	9	9	4	4	5	4	5	—	—	—	—	—	72
—	—	—	—	—	—	—	—	—	—	—	—	—	—	—	73
—	—	—	—	—	—	—	—	—	—	—	—	—	—	—	74
—	—	—	—	—	—	—	—	—	—	—	—	—	—	—	75
—	—	—	—	—	—	—	—	—	—	—	—	—	—	—	76
—	—	—	—	—	—	1	2	—	—	—	—	—	—	—	77
—	1	5	—	—	—	2	8	—	—	—	1	2	—	—	79
4	10	19	—	—	4	10	23	—	—	1	2	3	—	—	8
—	2	9	—	—	—	2	12	—	—	—	—	—	—	—	8A
—	2	9	—	—	—	2	12	—	—	—	—	—	—	—	81
4	8	10	—	—	4	8	17	—	—	1	2	3	—	—	82
3	7	9	—	—	4	8	11	—	—	1	2	3	—	—	8B
1	1	1	—	—	—	—	—	—	—	—	—	—	—	—	83
—	—	—	—	—	—	—	—	—	—	—	—	—	—	—	84
14	33	117	11	16	9	28	162	9	30	4	12	19	4	4	9
—	2	12	—	—	—	3	21	—	—	—	1	4	—	—	9A
—	2	12	—	—	—	3	21	—	—	—	1	4	—	—	91
14	31	105	11	16	9	25	147	9	30	4	11	15	4	4	9B
3	4	7	3	6	—	1	1	—	—	—	1	1	—	—	92
—	4	48	—	—	—	5	95	—	—	—	3	9	—	—	93
—	—	—	—	—	—	—	—	—	—	—	—	—	—	—	94
1	6	33	—	—	—	5	9	—	—	—	2	2	—	—	95
—	3	—	—	—	—	4	3	—	—	—	—	—	—	—	96
2	6	7	—	—	—	1	3	—	—	—	1	—	—	—	97
8	8	10	8	10	9	9	30	9	30	4	4	4	4	4	98
206	245	556	116	232	250	287	1.252	109	313	49	61	130	22	36	

segue TAV. 17 - Imprese, unità locali e relativi addetti per Comune e per ramo e classe di attività economica

N. Classificazione	RAMI E CLASSI DI ATTIVITÀ ECONOMICA	115 VOLTIDO				
		Imprese	Unità locali			
			TOTALE		di cui artigiane	
			Unità locali	Addetti	Unità locali	Addetti
0	Agricoltura, caccia, foreste e pesca	3	3	7	3	7
01	Agricoltura e caccia	—	—	—	—	—
02	Foreste	—	—	—	—	—
03	Pesca	—	—	—	—	—
04	Attività connesse con l'agricoltura	3	3	7	3	7
1	Energia, gas e acqua	—	1	1	—	—
1A	Estrazione di combustibili - industria petrolifera	—	—	—	—	—
11	Estrazione e agglomerazione di combustibili solidi	—	—	—	—	—
12	Cokerie	—	—	—	—	—
13	Industria dell'estrazione di petrolio e gas naturali	—	—	—	—	—
14	Industria petrolifera	—	—	—	—	—
15	Industria dei combustibili nucleari	—	—	—	—	—
1B	Energia elettrica, gas e acqua	—	1	1	—	—
16	Produzione, distribuzione energia elettrica, gas	—	—	—	—	—
17	Raccolta, depurazione e distribuzione d'acqua	—	1	1	—	—
2	Industrie estrattive - industrie manifatturiere per trasformazione minerali - industrie chimiche	—	—	—	—	—
21	Estrazione e preparazione di minerali metalliferi	—	—	—	—	—
22	Produzione e prima trasformazione dei metalli	—	—	—	—	—
23	Estraz. minerali non metalliferi e non energetici; torbiere	—	—	—	—	—
24	Lavorazione dei minerali non metalliferi	—	—	—	—	—
25	Industrie chimiche	—	—	—	—	—
26	Produzione di fibre artificiali e sintetiche	—	—	—	—	—
3	Industrie manifatturiere per lavorazione e trasformazione metalli; meccanica di precisione	2	2	3	2	3
31	Costruzione di prodotti in metallo	1	1	1	1	1
32	Costruzione, installazione macchine e materiale meccanico	1	1	2	1	2
33	Costruzione, installazione e riparazione macchine ufficio	—	—	—	—	—
34	Costruzione e installazione impianti	—	—	—	—	—
35	Costruzione, montaggio autoveicoli e carrozzerie	—	—	—	—	—
36	Industria della costruzione di altri mezzi di trasporto	—	—	—	—	—
37	Costruzione apparecchi di precisione; orologeria	—	—	—	—	—
4	Industrie manifatturiere alimentari, tessili, pelli, cuoio, abbigliamento, legno, mobilio e altre	5	5	17	5	17
41	Industrie alimentari di base	1	1	1	1	1
42	Industrie zuccheri, bevande e tabacco	—	—	—	—	—
43	Industrie tessili	4	4	16	4	16
44	Industrie delle pelli e del cuoio	—	—	—	—	—
45	Industrie calzature, abbigliamento e biancheria casa	—	—	—	—	—
46	Industrie del legno e del mobile in legno	—	—	—	—	—
47	Industrie della carta; stampa ed editoria	—	—	—	—	—
48	Industrie gomma e manufatti di materie plastiche	—	—	—	—	—
49	Industrie manifatturiere diverse	—	—	—	—	—
5	Industrie costruzioni, installazioni impianti edilizia	2	2	3	2	3
50	Edilizia e genio civile	2	2	3	2	3
6	Commercio, pubblici esercizi e alberghi; riparazioni beni di consumo e veicoli	9	10	16	—	—
6A	Commercio, pubblici esercizi e alberghi	9	10	16	—	—
61	Commercio all'ingrosso	—	—	—	—	—
62	Commercio all'ingrosso di materiali vari da recupero	—	—	—	—	—
63	Intermediari del commercio	1	1	1	—	—
64	Comm. minuto alimentari, abbigl., arredam.; farmacie	4	4	7	—	—
65	Comm. minuto veicoli, natanti, carburanti, libri, articoli vari	1	1	1	—	—
66	Pubblici esercizi ed esercizi alberghieri	3	4	7	—	—
6B	Riparazioni di beni di consumo e di veicoli	—	—	—	—	—
67	Riparazioni di beni di consumo e di veicoli	—	—	—	—	—
7	Trasporti e comunicazioni	3	4	7	3	5
71	Ferrovie	—	—	—	—	—
72	Altri trasporti terrestri	3	3	5	3	5
73	Trasporti fluviali, lacuali e lagunari	—	—	—	—	—
74	Trasporti marittimi e cabotaggio	—	—	—	—	—
75	Trasporti aerei	—	—	—	—	—
76	Attività connesse ai trasporti	—	—	—	—	—
77	Agenzie viaggio, intermediari trasporti, magazzini	—	—	—	—	—
79	Comunicazioni	—	1	2	—	—
8	Credito e assicurazione, servizi imprese; noleggio	—	—	—	—	—
8A	Credito e assicurazione	—	—	—	—	—
81	Istituti di credito	—	—	—	—	—
82	Assicurazione	—	—	—	—	—
8B	Servizi prestati alle imprese; noleggio	—	—	—	—	—
83	Ausiliari finanziari, assicurazioni, servizi alle imprese	—	—	—	—	—
84	Noleggio di beni mobili	—	—	—	—	—
9	Pubblica amministrazione; servizi pubblici e privati	1	7	17	1	1
9A	Pubblica amministrazione	—	1	6	—	—
91	Pubblica amministrazione, sicurezza sociale obbligatoria	—	1	6	—	—
9B	Servizi pubblici e privati	1	6	11	1	1
92	Servizi d'igiene pubblica ed amministrazione di cimiteri	—	1	1	—	—
93	Istruzione	—	3	8	—	—
94	Ricerca e sviluppo	—	—	—	—	—
95	Sanità e servizi veterinari	—	1	1	—	—
96	Altri servizi sociali	—	—	—	—	—
97	Servizi ricreativi ed altri servizi culturali	—	—	—	—	—
98	Servizi personali	1	1	1	1	1
	TOTALE	25	34	71	16	36

appendice



A - Imprese, unità locali e addetti del censimento 1971, per ramo e classe di attività economica*(Dati rielaborati secondo la classificazione delle attività economiche del 1981)*

N. Classificazione	RAMI E CLASSI DI ATTIVITÀ ECONOMICA	IMPRESE				UNITÀ LOCALI			
		TOTALE		di cui artigiane		TOTALE		di cui artigiane	
		Imprese	Addetti	Imprese	Addetti	Unità locali	Addetti	Unità locali	Addetti
0	Agricoltura, caccia, foreste e pesca	220	1.808	180	553	262	1.758	182	553
01	Agricoltura e caccia	—	—	—	—	—	—	—	—
02	Foreste	47	256	46	251	49	256	47	251
03	Pesca	8	12	7	9	8	12	7	9
04	Attività connesse con l'agricoltura	165	1.540	127	293	205	1.490	128	293
1	Energia, gas e acqua	27	489	—	—	61	1.225	—	—
1A	Estrazione di combustibili - industria petrolifera	2	25	—	—	9	446	—	—
11	Estrazione e agglomerazione di combustibili solidi	—	—	—	—	—	—	—	—
12	Cokerie	—	—	—	—	—	—	—	—
13	Industria dell'estrazione di petrolio e gas naturali	—	—	—	—	6	116	—	—
14	Industria petrolifera	2	25	—	—	3	330	—	—
15	Industria dei combustibili nucleari	—	—	—	—	—	—	—	—
1B	Energia elettrica, gas e acqua	25	464	—	—	52	779	—	—
16	Produzione, distribuzione energia elettrica, gas	16	317	—	—	33	631	—	—
17	Raccolta, depurazione e distribuzione d'acqua	9	147	—	—	19	148	—	—
2	Industrie estrattive - industrie manifatturiere per trasformazioni minerali - industrie chimiche	190	3.089	117	438	223	4.568	118	437
21	Estrazione e preparazione di minerali metalliferi	—	—	—	—	—	—	—	—
22	Produzione e prima trasformazione dei metalli	11	883	4	24	15	881	4	24
23	Estraz. minerali non metalliferi e non energetici; torbiere	22	146	14	56	28	156	14	56
24	Lavorazione dei minerali non metalliferi	119	1.383	80	248	132	1.591	81	247
25	Industrie chimiche	36	650	19	110	45	694	19	110
26	Produzione di fibre artificiali e sintetiche	2	27	—	—	3	1.246	—	—
3	Industrie manifatturiere per lavorazione e trasformazioni metalli; meccanica di precisione	1.048	9.447	915	3.220	1.100	13.328	918	3.213
31	Costruzione di prodotti in metallo	644	3.671	593	2.004	663	3.720	596	1.998
32	Costruzione, installazione macchine e materiale meccanico	221	3.998	170	751	239	4.304	170	750
33	Costruzione, installazione e riparazione macchine ufficio	11	34	11	34	13	2.956	11	34
34	Costruzione e installazione impianti	148	1.161	128	380	158	1.770	128	380
35	Costruzione, montaggio autoveicoli e carrozzerie	3	284	—	—	3	279	—	—
36	Industria della costruzione di altri mezzi di trasporto	7	129	4	28	7	129	4	28
37	Costruzione apparecchi di precisione; orologeria	14	170	9	23	17	170	9	23
4	Industrie manifatturiere alimentari, tessili, pelli, cuoio, abbigliamento, legno, mobilio e altre	2.615	18.173	2.323	6.033	2.728	20.797	2.331	6.014
41	Industrie alimentari di base	256	3.517	197	632	285	4.419	197	629
42	Industrie zucchero, bevande e tabacco	62	1.440	32	110	72	1.461	32	110
43	Industrie tessili	267	1.708	238	544	285	2.537	239	544
44	Industrie delle pelli e del cuoio	41	448	36	151	41	445	36	150
45	Industrie calzature, abbigliamento e biancheria casa	998	4.655	936	2.098	1.011	4.778	937	2.096
46	Industrie del legno e del mobile in legno	712	3.226	664	1.524	734	3.528	667	1.511
47	Industrie della carta; stampa ed editoria	112	1.373	85	435	122	1.321	86	435
48	Industrie gomma e manufatti di materie plastiche	90	1.291	67	335	98	1.432	69	335
49	Industrie manifatturiere diverse	77	515	68	204	80	876	68	204
5	Industrie costruzioni, installazioni impianti edilizia	1.188	6.347	1.009	2.916	1.402	6.866	1.027	2.922
50	Edilizia e genio civile	1.188	6.347	1.009	2.916	1.402	6.866	1.027	2.922
6	Commercio, pubblici esercizi e alberghi; riparazioni beni di consumo e veicoli	9.271	19.641	801	1.691	9.642	20.325	802	1.673
6A	Commercio, pubblici esercizi e alberghi	8.461	17.807	—	—	8.818	18.484	—	—
61	Commercio all'ingrosso	633	2.514	—	—	707	2.725	—	—
62	Commercio all'ingrosso di materiali vari da recupero	68	125	—	—	69	127	—	—
63	Intermediari del commercio	138	209	—	—	138	204	—	—
64	Comm. minuto alimentari, abbigl., arredam.; farmacie	5.239	9.719	—	—	5.436	9.993	—	—
65	Comm. minuto veicoli, natanti, carburanti, libri, articoli vari	795	1.842	—	—	863	2.041	—	—
66	Pubblici esercizi ed esercizi alberghieri	1.588	3.398	—	—	1.605	3.394	—	—
6B	Riparazioni di beni di consumo e di veicoli	810	1.834	801	1.691	824	1.841	802	1.673
67	Riparazioni di beni di consumo e di veicoli	810	1.834	801	1.691	824	1.841	802	1.673
7	Trasporti e comunicazioni	776	1.448	720	1.069	1.020	4.197	721	1.071
71	Ferrovie	1	32	—	—	20	1.354	—	—
72	Altri trasporti terrestri	722	1.191	697	999	742	1.434	698	1.001
73	Trasporti fluviali, lacuali e lagunari	1	1	—	—	1	1	—	—
74	Trasporti marittimi e cabotaggio	—	—	—	—	—	—	—	—
75	Trasporti aerei	—	—	—	—	—	—	—	—
76	Attività connesse ai trasporti	19	90	16	30	30	87	16	30
77	Agenzie viaggio, intermediari trasporti, magazzini	30	131	7	40	94	261	7	40
79	Comunicazioni	3	3	—	—	133	1.060	—	—
8	Credito e assicurazione, servizi imprese; noleggio	216	1.096	—	—	428	1.776	—	—
8A	Credito e assicurazione	22	446	—	—	135	1.073	—	—
81	Istituti di credito	19	427	—	—	124	1.040	—	—
82	Assicurazione	3	19	—	—	11	33	—	—
8B	Servizi prestati alle imprese; noleggio	194	650	—	—	293	703	—	—
83	Ausiliari finanziari, assicurazioni, servizi alle imprese	185	638	—	—	284	691	—	—
84	Noleggio di beni mobili	9	12	—	—	9	12	—	—
9	Pubblica amministrazione; servizi pubblici e privati	1.171	2.177	1.037	1.569	1.239	2.325	1.054	1.571
9A	Pubblica amministrazione	—	—	—	—	—	—	—	—
91	Pubblica amministrazione, sicurezza sociale obbligatoria	—	—	—	—	—	—	—	—
9B	Servizi pubblici e privati	1.171	2.177	1.037	1.569	1.239	2.325	1.054	1.571
92	Servizi d'igiene pubblica ed amministrazione di cimiteri	24	176	18	68	30	297	18	68
93	Istruzione	20	73	—	—	27	76	—	—
94	Ricerca e sviluppo	—	—	—	—	—	—	—	—
95	Sanità e servizi veterinari	—	—	—	—	—	—	—	—
96	Altri servizi sociali	—	—	—	—	—	—	—	—
97	Servizi ricreativi ed altri servizi culturali	94	299	—	—	110	324	—	—
98	Servizi personali	1.033	1.629	1.019	1.501	1.072	1.628	1.036	1.503
	TOTALE	16.722	63.715	7.102	17.489	18.105	77.165	7.153	17.454

B - TAVOLE DISPONIBILI*(dietro richiesta)***DATI PROVINCIALI****TAV. 1 - Imprese, unità locali e relativi addetti per ramo, classe, sottoclasse e categoria di attività economica**

N. Classificazione	RAMI, CLASSI, SOTTOCLASSI E CATEGORIE DI ATTIVITÀ ECONOMICA	IMPRESE		UNITÀ LOCALI			
		TOTALE	di cui artigiane	TOTALE		di cui artigiane	
				Unità locali	Addetti	Unità locali	Addetti

TAV. 2 - Imprese per forma giuridica e relativi addetti per ramo, classe, sottoclasse e categoria di attività economica

N. Classificazione	RAMI, CLASSI, SOTTOCLASSI E CATEGORIE DI ATTIVITÀ ECONOMICA	IMPRESE INDIVIDUALI		SOCIETÀ							
		Imprese	Addetti	per azioni		cooperative		in accomandita		a responsabilità limitata	
				Imprese	Addetti	Imprese	Addetti	Imprese	Addetti	Imprese	Addetti

SOCIETÀ						AZIENDE MUNICIPALIZZATE		ALTRE		TOTALE		N. Classificazione
in nome collettivo		altre		TOTALE		Imprese	Addetti	Imprese	Addetti	Imprese	Addetti	
Imprese	Addetti	Imprese	Addetti	Imprese	Addetti							

(*) TAV. 3 - Imprese per numero di addetti e per ramo, classe, sottoclasse e categoria di attività economica

N. Classificazione	RAMI, CLASSI, SOTTOCLASSI E CATEGORIE DI ATTIVITÀ ECONOMICA	IMPRESE CON ADDETTI											
		1		2		3 - 5		6 - 9		10 - 19			
		Imprese	Addetti	Imprese	Addetti	Imprese	Addetti	Imprese	Addetti	Imprese	Addetti		

IMPRESE CON ADDETTI												TOTALE		N. Classificazione
20 - 49		50 - 99		100 - 199		200 - 499		500 - 999		1.000 e oltre		Imprese	Addetti	
Imprese	Addetti	Imprese	Addetti	Imprese	Addetti	Imprese	Addetti	Imprese	Addetti	Imprese	Addetti			

(*) Al «TOTALE» generale di riga segue il totale «di cui artigiane»

TAV. 4 - Imprese per numero di unità locali e per ramo, classe e sottoclasse di attività economica

N. Classificazione	RAMI, CLASSI E SOTTOCLASSI DI ATTIVITÀ ECONOMICA	IMPRESE CON UNITÀ LOCALI												N. Classificazione		
		1		2				3				4				
		Imprese	Addetti	Imprese	Addetti	di cui in Provincia		Imprese	Addetti	di cui in Provincia		Imprese	Addetti		di cui in Provincia	
						Unità locali	Addetti			Unità locali	Addetti				Unità locali	Addetti
IMPRESE CON UNITÀ LOCALI															N. Classificazione	
5			6 - 10				oltre 10				TOTALE					
Imprese	Addetti	di cui in Provincia		Imprese	Unità locali			Imprese	Unità locali			Imprese	Unità locali			
		Unità locali	Addetti		TOTALE	di cui in Provincia	TOTALE		di cui in Provincia	TOTALE	di cui in Provincia					
Unità locali	Addetti	Unità locali	Addetti	Unità locali	Addetti	Unità locali	Addetti	Unità locali	Addetti	Unità locali	Addetti	Unità locali	Addetti	Unità locali	Addetti	

TAV. 5 - Imprese per diffusione territoriale e per ramo, classe e sottoclasse di attività economica

- A - Comune capoluogo
 B - Comuni entro un raggio di 10 Km dal capoluogo
 C - Comuni tra i 10 e 15 Km dal capoluogo (per le sole Provincie con capoluogo tra 200.000 e 900.000 abitanti)
 D - Comuni tra 15 e 20 Km dal capoluogo (per le sole Provincie di Torino, Milano, Roma e Napoli)
 E - Totale Provincia

N. Classificazione	RAMI, CLASSI E SOTTOCLASSI DI ATTIVITÀ ECONOMICA	IMPRESE A DIFFUSIONE												TOTALE			
		Comunale			Provinciale			Regionale			Nazionale			Imprese	Unità locali	Addetti	
		Imprese	Unità locali	Addetti	Imprese	Unità locali	Addetti	Imprese	Unità locali	Addetti	Imprese	Unità locali	Addetti				

TAV. 6 - Imprese aventi interscambio con l'estero per ramo, classe, sottoclasse e categoria di attività economica

N. Classificazione	RAMI, CLASSI, SOTTOCLASSI E CATEGORIE DI ATTIVITÀ ECONOMICA	IMPRESE AVENTI INTERSCAMBIO CON L'ESTERO					
		Sola importazione		Sola esportazione		Importazione ed esportazione	
		Imprese	Addetti	Imprese	Addetti	Imprese	Addetti

TAV. 7 - Unità locali dipendenti da imprese la cui sede è fuori provincia per ramo e classe di attività economica

- A - Comune capoluogo
 B - Comuni entro un raggio di 10 Km dal capoluogo
 C - Comuni tra 10 e 15 Km dal capoluogo (per le sole Provincie con capoluogo tra 200.000 e 900.000 abitanti)
 D - Comuni tra 15 e 20 Km dal capoluogo (per le sole Provincie di Torino, Milano, Roma e Napoli)

N. Classificazione	RAMI E CLASSI DI ATTIVITÀ ECONOMICA	Sede d'impresa nella stessa regione	UNITÀ LOCALI LA CUI SEDE D'IMPRESA È FUORI PROVINCIA				TOTALE	
			Sede d'impresa in altra regione					
			Confinante		Non confinante			TOTALE
			Stessa ripartizione geografica	Diversa ripartizione geografica	Stessa ripartizione geografica	Diversa ripartizione geografica		

TAV. 16 - Unità locali con impianti o apparecchi di riscaldamento per tipo di fonte energetica utilizzata, classe di superficie coperta delle unità locali e per ramo, classe, sottoclasse e categoria di attività economica

N. Classificazione	RAMI, CLASSI, SOTTOCLASSI E CATEGORIE DI ATTIVITÀ ECONOMICA	TOTALE UNITÀ LOCALI CON RISCALDAMENTO AMBIENTE	UNITÀ LOCALI CON IMPIANTI O APPARECCHI DI RISCALDAMENTO						
			Impianto fisso centrale			Impianto fisso			
			Fonte energetica			Fonte			
classi di superficie	Combustibili solidi	Prodotti petroliferi	Gas da rete	Energia elettrica	Altra fonte energetica	Combustibili solidi	Prodotti petroliferi		
	1 - 50 mq 51 - 100 mq 101 - 200 mq 201 - 500 mq 501 - 800 mq 801 - 1.000 mq 1.001 - 1.500 mq 1.501 - 2.000 mq oltre 2.000 mq	UNITÀ LOCALI CON IMPIANTI O APPARECCHI DI RISCALDAMENTO							
		autonomo		Apparecchi singoli					
		energetica		Fonte energetica					
		Gas da rete	Energia elettrica	Altra fonte energetica	Combustibili solidi	Prodotti petroliferi	Gas da rete	Energia elettrica	Altra fonte energetica

TAV. 17 - Unità locali con impianti o apparecchi di condizionamento per tipo di fonte energetica utilizzata, classe di superficie coperta delle unità locali e per ramo, classe, sottoclasse e categoria di attività economica

N. Classificazione	RAMI, CLASSI, SOTTOCLASSI E CATEGORIE DI ATTIVITÀ ECONOMICA	TOTALE UNITÀ LOCALI CON CONDIZIONAMENTO AMBIENTE	UNITÀ LOCALI CON IMPIANTI O APPARECCHI DI CONDIZIONAMENTO						
			Impianto fisso centrale			Impianto fisso			
			Fonte energetica			Fonte			
classi di superficie	Combustibili solidi	Prodotti petroliferi	Gas da rete	Energia elettrica	Altra fonte energetica	Combustibili solidi	Prodotti petroliferi		
	1 - 50 mq 51 - 100 mq 101 - 200 mq 201 - 500 mq 501 - 800 mq 801 - 1.000 mq 1.001 - 1.500 mq 1.501 - 2.000 mq oltre 2.000 mq	UNITÀ LOCALI CON IMPIANTI O APPARECCHI DI CONDIZIONAMENTO							
		autonomo		Apparecchi singoli					
		energetica		Fonte energetica					
		Gas da rete	Energia elettrica	Altra fonte energetica	Combustibili solidi	Prodotti petroliferi	Gas da rete	Energia elettrica	Altra fonte energetica

TAV. 18 - Unità locali operative con forni e apparecchi per processi termici per tipo di fonte energetica utilizzata e per ramo, classe, sottoclasse e categoria di attività economica

N. Classificazione	RAMI, CLASSI, SOTTOCLASSI E CATEGORIE DI ATTIVITÀ ECONOMICA	TOTALE UNITÀ LOCALI CON FORNI E APPARECCHI PER PROCESSI TERMICI	UNITÀ LOCALI CON FORNI E APPARECCHI PER PROCESSI TERMICI								
			Per fusione, trattamento termico o riscaldamento					Cottura di prodotti			
			Fonte energetica					Fonte			
Combustibili solidi	Prodotti petroliferi	Gas da rete	Energia elettrica	Altra fonte energetica	Combustibili solidi	Prodotti petroliferi	Gas da rete				
UNITÀ LOCALI CON FORNI E APPARECCHI PER PROCESSI TERMICI											
industriali		Essiccazione e disidratazione					Altri processi termici				N. Classificazione
energetica		Fonte energetica					Fonte energetica				
Energia elettrica	Altra fonte energetica	Combustibili solidi	Prodotti petroliferi	Gas da rete	Energia elettrica	Altra fonte energetica	Combustibili solidi	Prodotti petroliferi	Gas da rete	Energia elettrica	

TAV. 19 - Unità locali operative che utilizzano vapore per processo e generatori per tipo di fonte energetica utilizzata e per ramo, classe, sottoclasse e categoria di attività economica

N. Classificazione	RAMI, CLASSI, SOTTOCLASSI E CATEGORIE DI ATTIVITÀ ECONOMICA	UNITÀ LOCALI CHE UTILIZZANO VAPORE PER PROCESSO PROVENIENTE			GENERATORI DI VAPORE PER TIPO DI FONTE ENERGETICA				
		da generatori di vapore	da recuperatori di vapore	da altre Unità locali	Combustibili solidi	Prodotti petroliferi	Gas da rete	Energia elettrica	Altra fonte

TAV. 20 - Motori elettrici per potenza e per ramo, classe, sottoclasse e categoria di attività economica

N. Classificazione	RAMI, CLASSI, SOTTOCLASSI E CATEGORIE DI ATTIVITÀ ECONOMICA	MOTORI ELETTRICI PER POTENZA IN Kw							
		fino a 1		1 - 5		5 - 10		10 - 50	
		Motori	Potenza Kw	Motori	Potenza Kw	Motori	Potenza Kw	Motori	Potenza Kw
						TOTALE			N. Classificazione
		50 - 100		oltre 100		Unità locali operative	Motori	Potenza Kw	
		Motori	Potenza Kw	Motori	Potenza Kw				

TAV. 21 - Unità locali operative del commercio, pubblici esercizi e alberghi per forma di collegamento economico, sistema di vendita delle merci e per classe, sottoclasse e categoria di attività economica

N. Classificazione	CLASSI, SOTTOCLASSI E CATEGORIE DI ATTIVITÀ ECONOMICA	ADERENTI AD UN COLLEGAMENTO ECONOMICO			SECONDO IL SISTEMA DI VENDITA DELLE MERCI											
		Unione volontaria	Gruppo di acquisto	Altre forme	Tradizionale		Libero servizio		Per corrispondenza		Altre forme		TOTALE			
					Unità locali	Addetti	Unità locali	Addetti	Unità locali	Addetti	Unità locali	Addetti	Unità locali	Addetti		

TAV. 22 - Unità locali operative del commercio, pubblici esercizi e alberghi con impianti frigoriferi e carrelli elevatori per classe, sottoclasse e categoria di attività economica

N. Classificazione	CLASSI, SOTTOCLASSI E CATEGORIE DI ATTIVITÀ ECONOMICA	TOTALE	ATTREZZATURE									
		Unità locali con impianti frigoriferi e carrelli elevatori	Armadi frigoriferi		Celle frigorifere		Banchi frigoriferi		Carrelli elevatori			
			con mc indicati	con mc non indicati	con mc indicati	con mc non indicati	con m indicati	con m non indicati				
		N.	mc	N.	N.	mc	N.	N.	m	N.	N.	

TAV. 23 - Unità locali operative del commercio fisso al minuto e relativi addetti per classe di superficie di vendita e per classe, sottoclasse e categoria di attività economica

N. Classificazione	CLASSI, SOTTOCLASSI E CATEGORIE DI ATTIVITÀ ECONOMICA	CLASSI DI SUPERFICIE DI VENDITA (mq)										
		1 - 50			51 - 100			101 - 200				
		Unità locali	Addetti	Superficie	Unità locali	Addetti	Superficie	Unità locali	Addetti	Superficie		
		CLASSI DI SUPERFICIE DI VENDITA (mq)						UNITÀ LOCALI CON SUPERFICIE NON INDICATA	TOTALE			N. Classificazione
		201 - 400			oltre 400				Unità locali	Addetti	Superficie	
		Unità locali	Addetti	Superficie	Unità locali	Addetti	Superficie	Unità locali	Addetti	Superficie		

TAV. 24 - Esercizi di commercio ambulante e relativi addetti per categoria posizionale, diffusione territoriale e mezzi di trasporto in dotazione agli esercizi stessi, per sottoclassi e categoria di attività economica

N. Classificazione	SOTTOCLASSI E CATEGORIE DI ATTIVITÀ ECONOMICA	ESERCIZI	ADDETTI				ATTIVITÀ COMMERCIALE SVOLTA		MEZZI DI TRASPORTO		
			Titolari	Familiari coadiuvanti	Altro personale	TOTALE	in un solo Comune	in più Comuni	Moto-veicoli	Auto-veicoli	Autocarri

TAV. 25 - Esercizi di commercio ambulante per numero di addetti, tipo di posteggio e per sottoclassi e categoria di attività economica

N. Classificazione	SOTTOCLASSI E CATEGORIE DI ATTIVITÀ ECONOMICA	ESERCIZI CON ADDETTI								TIPO DI POSTEGGIO	
		1	2	3 - 5		6 e oltre		TOTALE		Fisso	Mobile
		Esercizi	Esercizi	Esercizi	Addetti	Esercizi	Addetti	Esercizi	Addetti		

DATI COMUNALI

TAV. 26 - Imprese, unità locali e addetti nei Comuni capoluoghi di Provincia e nei Comuni con oltre 40.000 abitanti per sezione di censimento e per ramo, classe, sottoclasse e categoria di attività economica

N. Classificazione	RAMI, CLASSI, SOTTOCLASSI E CATEGORIE DI ATTIVITÀ ECONOMICA	Comune		Sez. 1		Sez. 2		Sez. ...	
		Imprese	Unità locali	Imprese	Unità locali	Imprese	Unità locali	Imprese	Unità locali
			N.		Addetti		N.		Addetti

TAV. 27 - Imprese per numero di addetti e per ramo e classe di attività economica

Provincia di... Comune di...

N. Classificazione	RAMI E CLASSI DI ATTIVITÀ ECONOMICA	IMPRESE CON ADDETTI							
		1	2	3 - 5		6 - 9		10 - 49	
		Imprese	Imprese	Imprese	Addetti	Imprese	Addetti	Imprese	Addetti
		IMPRESE CON ADDETTI						TOTALE	
		50 - 99		100 - 499		500 e oltre			
		Imprese	Addetti	Imprese	Addetti	Imprese	Addetti	Imprese	Addetti

TAV. 28 - Unità locali per numero di addetti e per ramo e classe di attività economica

Provincia di... Comune di...

N. Classificazione	RAMI E CLASSI DI ATTIVITÀ ECONOMICA	UNITÀ LOCALI CON ADDETTI									
		1	2	3 - 5		6 - 9		10 - 49		50 - 99	
		Unità locali	Unità locali	Unità locali	Addetti	Unità locali	Addetti	Unità locali	Addetti	Unità locali	Addetti
		UNITÀ LOCALI CON ADDETTI						TOTALE			
		100 - 499		500 e oltre							
		Unità locali	Addetti	Unità locali	Addetti					Unità locali	Addetti

C - QUALIFICHE PROFESSIONALI

Qui di seguito sono riportate le categorie posizionali che figurano nel questionario di censimento (Mod. ISTAT/CIC/1). Accanto a ciascuna di esse sono indicate le qualifiche del personale addetto alle attività economiche considerate da includere in ciascuna delle predette categorie.

Per le categorie non riportate valgono le norme generali specificate nell'introduzione del presente fascicolo.

I - PESCA

Dirigenti: comandanti, direttori di macchina (di naviglio per pesca oltre gli stretti).

Direttivi, ricercatori e tecnici laureati: ufficiali di coperta e di macchina.

Altri impiegati: radiotelegrafisti.

Categorie speciali (intermedi): nostromi, capi-barca.

Operai specializzati: retieri, caporali di macchine, capi valle.

Operai qualificati: meccanici, elettricisti, frigoristi, vallanti, pescicoltori.

Operai comuni: marinai, camerieri, pescatori.

Altro personale: giovanotti.

II - COMMERCIO ALL'INGROSSO E AL MINUTO

Direttivi, ricercatori e tecnici laureati: direttore, capo di servizio, gestore o gerente di negozio o filiale (*) o supermercato, copywriter nelle agenzie di pubblicità, analista sistemista.

Altri impiegati: determinatore di costi, spedizioniere patentato, chimico di laboratorio, programmatore analista, stenodattilografo in lingue estere, operatore meccanografico, commesso alla vendita, indossatrice, segretario, contabile-impiegato amministrativo, cassiere, estimatore nelle aziende di arte e antichità, disegnatore tecnico, commesso stimatore di gioielleria, addetto a pratiche valutarie e doganali ecc., interprete, traduttore, creatore di bozzetti, magazzinoiere.

Categorie speciali (intermedi): capo piazzale, collaudatore e/o accettatore (presso centri di assistenza autovetture, o filiali o concessionari), capo officina.

Operai specializzati: operaio specializzato provetto, autotrenista, pompista specializzato, meccanico ortopedico, meccanico riparatore, tecnico cine TV, tecnico proiezione, commesso di rosticceria, gastronomia e friggitoria, addetto al collaudo su istruzione.

Operai qualificati: conducente autovetture, aiuto banconiere di spacci di carne, addetto al centralino telefonico.

Operai comuni: conducente di autofurgone, aiuto commesso, pompista comune, ascensorista, avvolgitore, custode, fattorino, imballatore.

Altro personale: addetto alle pulizie anche con mezzi meccanici, garzone.

III - ESERCIZI ALBERGHIERI ED EXTRALBERGHIERI, STABILIMENTI BALNEARI, ALBERGHI DIURNI E AGENZIE DI VIAGGIO E TURISMO

Direttivi, ricercatori e tecnici laureati: direttori, vice direttori, capo del personale, economo responsabile, capo settore commerciale, capo agenzia di cat. A, capo agenzia di cat. B con autonomia tecnica ed amministrativa di gestione, gerente di pubblico esercizio catering, primo segretario, capo ricevimento.

Altri impiegati: capo ricevimento, primo addetto ai servizi di prenotazione, ai servizi turistici e/o alle biglietterie, capo agenzia di cat. B con funzioni tecniche ed amministrative subordinate, responsabile di amministrazione (ex segretario di agenzia diplomato con mansioni di concetto), capo contabile, cassiere centrale, interprete, consegnatario di magazzino con responsabilità tecnica ed amministrativa di conduzione, corrispondente in lingue, impiegato amministrativo, contabile, segretario, stenodattilografo.

Categorie speciali (intermedi): capo operaio coordinatore del lavoro degli operai inquadrati ai livelli inferiori, capo mensa surgelati e/o precotti, capo cuoco, capo barman, primo portiere, capo barman (responsabile dei servizi di bar), capo servizio sala, capo laboratorio pasticceria.

Operai specializzati: portiere unico, dispensiere, cantiniere, capo garage, capo giardiniere, cameriere con autonomia esecutiva e conoscenze specialistiche.

(*) Sono compresi i gestori o gerenti di negozio o filiale che ricevono un compenso fisso (con o senza percentuale sugli utili). I gestori o gerenti di negozio o filiale che gestiscono la licenza totalmente in proprio sono considerati come se fossero i titolari.

Operai qualificati: assistente ai bagnanti, magazziniere comune con funzioni operaie, autista, giardiniere, pulitore-lavatore a secco, cuoco, cameriere, barista, conducente automezzi e natanti, banconiere di tavola calda.

Operai comuni: guardia giurata, lavandaio, garagista, cameriere ai piani, cameriera camping, cameriera villaggi turistici, addetto mensa personale, stiratrice, portiere, custode, maschera di stabilimento balneare, lustrascarpe, bagnino.

Altro personale: tutto il personale che non trova collocazione nelle precedenti categorie.

IV - PUBBLICI ESERCIZI

Direttivi, ricercatori e tecnici laureati: direttore, gerente, capo servizio amministrativo catering, vice direttore, economo responsabile settore acquisti.

Altri impiegati: direttore servizio mensa, responsabile di amministrazione, cassiera centrale catering, consegnatario magazzino con responsabilità di conduzione, analista-programmatore CED, controllore amministrativo, capo reparto catering, segretario corrispondente.

Categorie speciali (intermedi): capo cuoco, ispettore mensa, capo laboratorio, pasticceria, capo servizio sala, primo pasticciere.

Operai specializzati: cuoco unico, cuoco capo partita, primo pasticciere, barman unico, gastronomo gelatiere, pizzaiolo, cameriere ai vini, cameriere agli antipasti, cameriere trinciatore, chef de rang di ristorante.

Operai qualificati: magazziniere comune, cellista surgelati, dispensiere, cantiniere, banconiere di gelateria, di pasticceria e di tavola calda, carrellista di stazione, cameriere di bar, di tavola calda e di self-service, barista, autista di pista catering.

Operai comuni: guardiano notturno e diurno, sorvegliante di ingresso, commis di cucina, ristorante e bar, stiratrice, lavandaio.

Altro personale: tutto il personale che non trova collocazione nelle precedenti categorie.

V - TRASPORTI E COMUNICAZIONI

1. Trasporti terrestri

Direttivi, ricercatori e tecnici laureati: ispettore, capo ripartizione, capo servizio, capo ufficio, capo contabile o contabile incaricato di compilare il bilancio di gestione delle aziende.

Altri impiegati: segretari, disegnatori, revisori, applicati, capo stazione, capo gestione, assistente di stazione, gestore, capo personale viaggiante, capo treno, contabile, conduttore, dattilografo, tariffista per traffici internazionali, segretari di direzione, esattori, instradatori ferroviari.

Operai specializzati: macchinista, guidatore scelto, guidatore, autista di linea, addetto a gru e semoventi, collaudatore, autisti di autotreni o autoarticolati.

Operai qualificati: manovratore capo, tecnico, verificatore, bigliettaio, armatore di binario, autista, magazziniere con mansioni non impiegate.

Operai comuni: manovratore, deviatore, cantiniere scelto, conducente di carrelli elettrici, operai comuni di manutenzione di garage e di officina.

Altro personale: tutto il personale non riconducibile nelle precedenti categorie.

2. Trasporti marittimi, lacuali e fluviali

Dirigenti: comandante, padrone al comando, direttori di macchina.

Direttivi, ricercatori e tecnici laureati: ufficiali di coperta e di macchina, ufficiale macchinista.

Altri impiegati: allievi ufficiali.

Categorie speciali (intermedi): sottufficiali, capi servizio, maestri di casa, nostromo, capo fuochista.

Operai specializzati: carpentiere, capo motorista, primo elettricista, cameriere, ottonaio, frigorista, cambusiere.

Operai qualificati: fuochista, marinaio, guardarobiera, cuoco, bottigliere, carbonaio, pasticciere, infermiere.

Operai comuni: giovanotti, garzoni.

Altro personale: piccoli, mozzi.

3. Trasporto aerei

Direttivi, ricercatori e tecnici laureati: primo comandante, comandante, funzionari di 1^a, 2^a, 3^a categoria, responsabile lungo raggio e medio raggio.

Altri impiegati: primo ufficiale, piloti di 1^a e di 2^a, assistenti di volo, tecnici e allievi tecnici di volo, impiegati di concetto e d'ordine, capo squadra operatore specializzato aeronautico, operatore specializzato aeronautico, addetti fatturazione contabile.

Operai specializzati: capo squadra operai specializzati, tappezziere di lavori fini, verniciatori di fino, operatore conduttore delle passerelle telescopiche.

Operai qualificati: operaio qualificato, trattorista, addetti conduzione mezzi meccanici relativi al piazzale e all'aeromobile, tappezziere, verniciatore a spruzzo e pennello, aggiustatore.

Operai comuni: addetti carico e scarico merci e bagagli dagli aeromobili, addetti macchine fotocopie e ciclostile, imballatori.

4. Comunicazioni

Direttivi, ricercatori e tecnici laureati: capo agenzia, capo servizio, capo del settore amministrativo commerciale di agenzia, capo centro elaborazione dati, capo tecnico principale di impianti interni speciali o di rete o di trasmissione, capo ufficio, capo reparto, capo sala di commutazione, capo tecnico di 1^a classe, personale della carriera direttiva delle Aziende di Stato.

Altri impiegati: capo centro commerciale, capo gruppo amministrativo, commerciale o tecnico, capo tecnico di 2^a classe, capo turno, magazziniere titolare di magazzino di 2^o livello, programmatore C.E.D., assistente tecnico, disegnatore, centralinista di direzione, personale delle carriere di concetto ed esecutiva delle Aziende di Stato.

Categorie speciali (intermedi): primo operatore specializzato di commutazione, primo tecnico specializzato di I.I.S. (*) o di rete con cognizioni teoriche di rilievo.

Operai specializzati: primo tecnico specializzato di centrale, di officina e di trasmissioni con cognizioni teoriche di rilievo, lavoratore specializzato addetto a lavori ausiliari, operatore specializzato, sorvegliante capo di linea o impianto, apparecchiatore capo.

Operai qualificati: autista, commesso, distributore di magazzino, operatore di commutazione, tecnico di centrale, di officina, di rete e di trasmissione con professionalità acquisita, guardafili principale e apparecchiatore principale.

Operai comuni: autista, commesso, operatore di commutazione, tecnico, custode, guardafili, apparecchiatori.

Altro personale: tutto il personale non collocabile nelle precedenti categorie.

VI - CREDITO

Direttivi, ricercatori e tecnici laureati: funzionari.

Altri impiegati: capo ufficio, vice capo ufficio, capo reparto o sezione, cassiere, addetto agli schedari, agli sportelli e ai microfilms.

Operai specializzati: personale subalterno (commessi).

Operai qualificati: autisti, elettricisti, falegnami, idraulici, tipografi, macchinisti.

Operai comuni: guardie notturne, altro personale della categoria ausiliaria.

VII - PUBBLICA AMMINISTRAZIONE

Dirigenti: riguarda le qualifiche previste dal D.P.R. 30 giugno 1972, n. 748 nonché le qualifiche equivalenti presso tutte le altre amministrazioni siano esse a carattere centrale o locale. Ad es.: direttore generale, capo ripartizione di ente locale, primario ospedaliero, direttore di filiale, vice direttore di succursale. Per gli appartenenti alle FF.AA. e corpi similari sono da considerarsi come dirigenti gli ufficiali con grado superiore a quello di tenente colonnello o posizioni assimilate.

Direttivi, ricercatori e tecnici laureati: personale appartenente alle ex carriere direttive (ispettore generale ad esaurimento, direttore di divisione ad esaurimento, direttore aggiunto di divisione, direttore di sezione, consiglieri, nonché le qualifiche equivalenti o assimilabili presso tutte le altre amministrazioni siano esse a carattere centrale o locale), biologo, chimico, fisico, geologo, bibliotecario, astronomo, statistico ed attuario. Per gli appartenenti alle FF.AA. e corpi similari sono da considerarsi come direttivi gli ufficiali con grado inferiore a quello di colonnello o posizioni assimilate.

Altri impiegati: personale appartenente alle ex carriere di concetto (segretari, revisori, contabili) ed esecutive (addetti di segreteria, coadiutori, assistenti, preparatore chimico, dattilografo). Per gli appartenenti alle FF.AA. e corpi similari sono da considerarsi impiegati tutti i sottufficiali o posizioni assimilate.

Categorie speciali: capi draga, comandante di rimorchiatore, padrone marittimo per il traffico.

Operai specializzati: palafreniere, cuoco, capo tecnico dei fari.

Operai qualificati: guardiascuderia, sorvegliante idraulico, autista, bollatore.

Altro personale: uscieri, bidelli, inservienti, guardiano e simili.

(*) I.I.S. = Impianti interni speciali.

D - CLASSIFICAZIONE ANALITICA PER RAMI, CLASSI, SOTTOCLASSI E CATEGORIE DI ATTIVITÀ ECONOMICA

O - AGRICOLTURA, CACCIA, FORESTE E PESCA

01 - *Agricoltura e caccia*

011 - Agricoltura

- 011.1 - Aziende cerealicole (comprese le risicole)
- 011.2 - Aziende orticole (comprese le coltivazioni in serra)
- 011.3 - Aziende viticole
- 011.4 - Aziende olivicole
- 011.5 - Aziende agrumicole
- 011.6 - Aziende frutticole
- 011.7 - Aziende floricole e di piante ornamentali (comprese le coltivazioni in serra)
- 011.8 - Aziende vivaistiche e semenziere
- 011.9 - Altre aziende e aziende agricole miste, non classificabili con il criterio della prevalenza

012 - Zootecnia

- 012.1 - Aziende di allevamento bovini e bufalini
- 012.2 - Aziende di allevamento suini
- 012.3 - Aziende di allevamento pollame
- 012.4 - Aziende di allevamento ovini e caprini
- 012.5 - Aziende di allevamento di altri volatili e conigli (comprese le aziende di allevamento di selvaggina)
- 012.6 - Aziende di allevamento equini
- 012.7 - Aziende di allevamento di animali da pelliccia
- 012.8 - Aziende di allevamento di altri animali (compresi gli allevamenti misti, non classificabili con il criterio della prevalenza)

013 - Selezione e moltiplicazione delle specie

- 013.1 - Aziende specializzate per la selezione ed incubazione artificiale delle uova di gallina e/o altri volatili (oca, anatra, fagiano, ecc.)
- 013.2 - Aziende specializzate nella produzione del seme bachi e bacoletti; essiccazione dei bozzoli
- 013.3 - Aziende specializzate nella selezione e moltiplicazione di altre specie di animali

014 - Caccia e cattura di animali

02 - *Foreste*

020 - Foreste

- 020.1 - Aziende forestali (comprese le silvo-pastorali)
- 020.2 - Aziende di utilizzazione del bosco
- 020.3 - Consorzi di forestazione

03 - *Pesca*

031 - Pesca e allevamenti in acque marine e lagunari

- 031.1 - Esercizio della pesca
- 031.2 - Esercizio di allevamenti di pesci e molluschi bivalvi

032 - Pesca e allevamenti in acque dolci

- 032.1 - Esercizio della pesca
- 032.2 - Esercizio di allevamenti (anche presso aziende agricole)

04 - *Attività connesse con l'agricoltura*

041 - Attività trasformatrici annesse ad aziende agricole che lavorano esclusivamente o prevalentemente prodotti propri

- 041.1 - Produzione di olio di oliva
- 041.2 - Trattamento igienico del latte e conservazione del latte fresco
- 041.3 - Trasformazione del latte
- 041.4 - Conservazione e trasformazione di frutta, ortaggi, funghi e prodotti simili
- 041.5 - Pilatura e cernita di semi e granaglie
- 041.6 - Produzione e conservazione di vini (esclusi i vini spumanti e speciali)
- 041.7 - Produzione di vini spumanti e di altri vini speciali
- 041.8 - Produzione di alcool etilico di fermentazione

042 - Attività di trasformazione svolte in forma associata (da parte di cooperative, consorzi di produzione, associazioni di produttori, consorzi di bonifica, consorzi di miglioramento fondiario, enti di sviluppo, ecc.)

- 042.1 - Produzione di olio di oliva

- 042.2 - Produzione di olio di semi e di frutti oleosi
- 042.3 - Conservazione e trasformazione della carne (esclusa la surgelazione)
- 042.4 - Trattamento igienico del latte e conservazione del latte fresco
- 042.5 - Trasformazione del latte
- 042.6 - Trasformazione e conservazione di frutta, ortaggi e funghi (esclusa la surgelazione)
- 042.7 - Produzione e conservazione di vini (esclusi i vini spumanti e speciali)
- 042.8 - Produzione di vini spumanti e di altri vini speciali
- 042.9 - Produzione e raffinazione dello zucchero

043 - Altre attività svolte in forma associata (da parte di cooperative, consorzi di produzione, associazioni di produttori, consorzi di bonifica, consorzi di miglioramento fondiario, enti di sviluppo, ecc.)

- 043.1 - Macellazione del bestiame
- 043.2 - Produzione di alcool etilico di fermentazione
- 043.3 - Molitura dei cereali
- 043.4 - Pilatura, cernita e altre lavorazioni di semi e granaglie
- 043.5 - Lavorazione e conservazione dei prodotti della pesca in acque dolci (esclusa la surgelazione)
- 043.6 - Produzione di mangimi
- 043.7 - Surgelazione di prodotti alimentari
- 043.8 - Stagionatura, manipolazione, selezione e imbottamento delle foglie di tabacco
- 043.9 - Raccolta e vendita di prodotti agricoli

044 - Esercizio di macchine agricole

- 044.1 - Esercizio e noleggio di mezzi e di macchine agricole per conto terzi, con personale
- 044.2 - Esercizio di macchine agricole da parte di consorzi e cooperative

045 - Approvvigionamento, produzione e distribuzione di mezzi tecnici necessari all'esercizio dell'agricoltura

1 - ENERGIA, GAS E ACQUA

1 A - Estrazione di combustibili solidi, liquidi e gassosi-industria petrolifera

11 - Industria dell'estrazione e agglomerazione di combustibili solidi

111 - Industria dell'estrazione e agglomerazione di combustibili solidi

12 - Cokerie (comprese quelle annesse a stabilimenti siderurgici)

120 - Cokerie (comprese quelle annesse a stabilimenti siderurgici)

13 - Industria dell'estrazione di petrolio e gas naturali

131 - Estrazione di petrolio

132 - Estrazione e depurazione di gas naturale

133 - Estrazione con annessa distillazione di roccia asphaltica e scisti bituminosi

134 - Ricerca di petrolio e gas naturali

14 - Industria petrolifera

140 - Industria petrolifera

140.1 - Raffinerie di petrolio

140.2 - Preparazione o miscelazione di derivati del petrolio (esclusa la petrolchimica)

140.3 - Miscelazione di gas petroliferi liquefatti (gpl) e loro imbottigliamento

15 - Industria dei combustibili nucleari

150 - Industria dei combustibili nucleari

1 B - Energia elettrica, gas e acqua

16 - Industria della produzione e distribuzione di energia elettrica, gas, vapore e acqua calda

161 - Produzione e distribuzione di energia elettrica

162 - Produzione e distribuzione del gas

162.1 - Officine del gas, distribuzione del gas a mezzo di reti cittadine

162.2 - Stazioni di compressione di gas metano

163 - Produzione e distribuzione di altri tipi di energia**17 - Industria della raccolta, depurazione e distribuzione d'acqua****170 - Industria della raccolta, depurazione e distribuzione d'acqua**

170.1 - Captazione, adduzione e distribuzione d'acqua potabile

170.2 - Captazione, adduzione e distribuzione d'acqua non potabile

2 - INDUSTRIE ESTRATTIVE - INDUSTRIE MANIFATTURIERE PER LA TRASFORMAZIONE DI MINERALI NON ENERGETICI E PRODOTTI DERIVATI - INDUSTRIE CHIMICHE**21 - Industria dell'estrazione e preparazione di minerali metalliferi**

211 - Estrazione, ricerche e preparazione di minerali di ferro

212 - Estrazione, ricerche e preparazione di minerali metalliferi non ferrosi

22 - Industria della produzione e prima trasformazione dei metalli

221 - Siderurgia (secondo il trattato C.E.C.A.) escluse le cokerie annesse a stabilimenti siderurgici

222 - Fabbricazione di tubi di acciaio

222.1 - Produzione di tubi senza saldatura

222.2 - Produzione di tubi avvicinati, aggraffati, saldati e simili

223 - Trafilatura, stiratura, laminazione di nastri, profilatura a freddo dell'acciaio

224 - Produzione e prima trasformazione dei metalli non ferrosi

224.1 - Produzione di metalli non ferrosi di prima e seconda fusione; prima trasformazione dei metalli non ferrosi; laminazione, stiratura, trafilatura, estrusione e altre lavorazioni

224.2 - Produzione specializzata di ferroleghe fuori della siderurgia

23 - Industria dell'estrazione di minerali non metalliferi e non energetici; torbiere

231 - Estrazione e ricerche di prodotti di cava per materiali da costruzione, per refrattari e per ceramiche

231.1 - Estrazione e ricerche di pietre da costruzione e di ardesia, (calcare, marmo, arenaria, gres, lava, pietre dure, granito, basalto, porfido, ecc.)

231.2 - Estrazione e ricerche di altri materiali e prodotti di cava per altre industrie

231.3 - Estrazione di pietra da gesso

231.4 - Estrazione di argilla e di caolino

231.5 - Estrazione di pietre per calce e cementi

232 - Estrazione e ricerca mineraria di sali di potassio e di fosfati di calcio naturali

233 - Produzione ed estrazione di sale

239 - Estrazione di altri minerali; torbiere

239.1 - Estrazione di zolfo e di pirite

239.2 - Estrazione di dolomite, di pomice e di pozzolana

239.3 - Estrazione di prodotti minerali vari per uso industriale

24 - Industria della lavorazione dei minerali non metalliferi

241 - Produzione di materiali da costruzione in laterizio

242 - Produzione di cemento, calce e gesso

242.1 - Produzione di cemento e di agglomerante cementizio

242.2 - Produzione di calce viva, idrata, e idraulica

242.3 - Produzione di gesso

243 - Produzione di materiali per costruzione in calcestruzzo, amianto-cemento e gesso

243.1 - Fabbricazione di prodotti in amianto-cemento

243.2 - Produzione di elementi da costruzione in calcestruzzo, di modellati, di mattoni e altri prodotti silico-calcarei, di prodotti in pomice-cemento

243.3 - Produzione di pannelli di gesso e di elementi prefabbricati a base di gesso e modellati

243.4 - Produzione di calcestruzzo fresco (centrali di betonaggio)

244 - Produzione di articoli in amianto (ad esclusione degli articoli in amianto-cemento)

245 - Lavorazione della pietra e di prodotti minerali non metalliferi

245.1 - Frantumazione di minerali e materiali vari al di fuori della cava

245.2 - Segagione e lavorazione del marmo e delle pietre affini (esclusa la lavorazione artistica)

245.3 - Lavorazione artistica del marmo e di altre pietre affini; lavori in mosaico (di pietre, ceramiche, vetro)

246 - Produzione di mole e di altri corpi abrasivi applicati**247 - Industria del vetro**

- 247.1 - Produzione di vetro piano
- 247.2 - Produzione del vetro cavo e di altri prodotti simili (compreso il vetro artistico)
- 247.3 - Produzione di vetro tecnico, industriale, fibre di vetro ed altri lavori in vetro
- 247.4 - Lavorazione e trasformazione del vetro piano (lastre di sicurezza, temperate o accoppiate, stratificate, unite al perimetro, specchi e vetrate artistiche, molatura, decorazione, ecc.)
- 247.5 - Lavorazione e trasformazione del vetro cavo

248 - Produzione di prodotti in ceramica

- 248.1 - Produzione di materiali refrattari e di prodotti in ceramica per usi tecnici e industriali
- 248.2 - Produzione di prodotti in ceramica per uso domestico e ornamentale
- 248.3 - Produzione di piastrelle per pavimenti e rivestimenti
- 248.4 - Produzione di oggetti igienico-sanitari in terraglia forte, semiforte e dolce, vitreous china e fire clay

25 - Industrie chimiche**251 - Produzione di prodotti chimici di base (compresi altri prodotti derivati ottenuti da successive trasformazioni)**

- 251.1 - Produzione di prodotti chimico-estrattivi e chimico-mineralurgici
- 251.2 - Produzione di prodotti chimici primari organici, inorganici e loro derivati
- 251.3 - Produzione di materie plastiche, resine sintetiche ed elastomeri
- 251.4 - Produzione di fertilizzanti e di relativi prodotti azotati di base
- 251.5 - Produzione di emulsioni di bitume, di catrame e di leganti per uso stradale (escluse le emulsioni bituminose da petroli)
- 251.6 - Produzione di trasparente di cellulosa e di cellophane
- 251.7 - Produzione di prodotti chimici organici mediante processi di fermentazione o derivati da materie prime di origine vegetale
- 251.8 - Produzione di prodotti elettrochimici (esclusa la produzione di cloro, soda e potassa) ed elettrotermici
- 251.9 - Produzione di colori organici sintetici e relativi prodotti intermedi

255 - Produzione di mastici, pitture, vernici e inchiostri da stampa**256 - Produzione di altri prodotti chimici principalmente destinati all'industria e all'agricoltura**

- 256.1 - Produzione di gas compressi
- 256.2 - Produzione di colle varie (naturali) gelatine ed estratti d'alghe
- 256.3 - Trattamento chimico dei grassi
- 256.4 - Produzione di oli essenziali e di aromi naturali e sintetici
- 256.5 - Produzione di esplosivi, di prodotti pirotecnici e di fiammiferi
- 256.6 - Produzione di prodotti ausiliari per le industrie tessili e del cuoio
- 256.7 - Produzione di prodotti chimici vari per uso industriale
- 256.8 - Produzione di prodotti chimici per l'agricoltura e di insetticidi

257 - Produzione di prodotti farmaceutici**258 - Produzione di sapone e detergenti sintetici nonchè di altri prodotti per l'igiene del corpo e di profumeria**

- 258.1 - Produzione di sapone e detergenti sintetici, liquidi ed in polvere
- 258.2 - Produzione di altri prodotti per l'igiene del corpo e di profumeria

259 - Produzione di altri prodotti chimici

- 259.1 - Produzione di prodotti fotochimici (materiali sensibili)
- 259.2 - Produzione di specialità chimiche per uso domestico e per manutenzione
- 259.3 - Produzione di prodotti chimici prevalentemente impiegati per ufficio e per il consumo non industriale

26 - Industria della produzione di fibre artificiali e sintetiche**260 - Industria della produzione di fibre artificiali e sintetiche****3 - INDUSTRIE MANIFATTURIERE PER LA LAVORAZIONE E LA TRASFORMAZIONE DEI METALLI; MECCANICA DI PRECISIONE****31 - Industria della costruzione di prodotti in metallo (escluse le macchine e i materiali da trasporto)****311 - Fonderie**

- 311.1 - Fonderie di metalli ferrosi (getti di ghisa e di acciaio)
- 311.2 - Fonderie di metalli non ferrosi

312 - Fucinatura, stampaggio, imbutitura, trancitura e lavorazione a sbalzo

- 312.1 - Produzione di pezzi di acciaio fucinati
- 312.2 - Produzione di pezzi di acciaio stampati a caldo
- 312.3 - Stampatura e imbutitura a caldo di lamiera di acciaio; trancitura e lavorazione a sbalzo

313 - Seconda trasformazione, trattamento e rivestimento dei metalli

- 313.1 - Filettatura e bulloneria
- 313.2 - Produzione di molle
- 313.3 - Sinterizzazione dei metalli e loro leghe (metallurgia delle polveri)

- 313.4 - Produzione di catene fucinate senza saldatura e stampate (escluse le catene per trasmissione)
- 313.5 - Trattamento e rivestimento dei metalli
- 313.6 - Meccanica generale

- 314 - Costruzione e installazione di carpenteria metallica
- 314.1 - Costruzione e installazione di carpenteria metallica in genere; costruzione e installazione di sostegni per miniere; costruzione e installazione di materiale fisso per ferrovie
- 314.2 - Costruzione di porte, finestre, ecc. in profilati laminati

- 315 - Costruzione e installazione di caldaie e serbatoi

- 316 - Costruzione di utensili e articoli finiti in metallo, (escluso il materiale elettrico)
- 316.1 - Costruzione di utensili a mano per uso domestico, per arti e mestieri e per l'agricoltura
- 316.2 - Costruzione di articoli da serramenta e ferramenta
- 316.3 - Costruzione di imballaggi metallici ed altri oggetti in lamiera sottile
- 316.4 - Costruzione di apparecchi termici non elettrici per uso domestico e per convivenze
- 316.5 - Costruzione di mobili metallici (comprese le casseforti)
- 316.6 - Costruzione di stoviglie, vasellame, posateria, attrezzi da cucina e accessori casalinghi
- 316.7 - Costruzione di armi leggere e di loro munizioni
- 316.8 - Costruzione di altri articoli metallici e minuteria metallica

- 319 - Officine meccaniche non altrove classificate
- 319.1 - Officine di lattonieri, di maniscalchi e fabbri
- 319.2 - Officine di riparazione di macchine e attrezzature agricole

- 32 - Industria della costruzione e dell'installazione di macchine e di materiale meccanico**

- 321 - Costruzione o montaggio di macchine e attrezzature per l'agricoltura e la zootecnia

- 322 - Costruzione di macchine utensili per la lavorazione dei metalli; di utensileria per macchine utensili e operatrici
- 322.1 - Costruzione di macchine utensili per la lavorazione dei metalli
- 322.2 - Costruzione di utensileria per macchine utensili e operatrici

- 323 - Costruzione e installazione di macchine tessili e loro accessori; costruzione di macchine e installazione di impianti per il trattamento ausiliario dei tessili; costruzione di macchine per cucire e per maglieria

- 324 - Costruzione e installazione di macchine e apparecchi per le industrie alimentari, chimiche e affini
- 324.1 - Costruzione e installazione di macchine ed apparecchi per le industrie alimentari
- 324.2 - Costruzione e installazione di macchine e apparecchi per le industrie chimiche, petrolchimiche e petrolifere
- 324.3 - Costruzione e installazione di macchine automatiche per la dosatura, la confezione e per l'imballaggio
- 324.4 - Costruzione e installazione di macchine per la lavorazione delle materie plastiche e della gomma

- 325 - Costruzione e installazione di macchine per l'industria estrattiva, per la lavorazione dei minerali non metalliferi, per il genio civile e l'edilizia, per le industrie siderurgiche e le fonderie; costruzione e installazione di apparecchi per impianti di sollevamento e trasporto
- 325.1 - Costruzione e installazione di macchine per le miniere, di macchine per la preparazione meccanica dei materiali da costruzione, di macchine per il genio civile e l'edilizia
- 325.2 - Costruzione e installazione di macchine e apparecchi per le industrie metalsiderurgiche e le fonderie
- 325.3 - Costruzione e installazione di apparecchi per impianti di sollevamento e trasporto

- 326 - Costruzione di organi di trasmissione
- 326.1 - Costruzione di ingranaggi, catene di trasmissione (ivi comprese le catene di velocipedi), cambi di velocità e altri organi di trasmissione
- 326.2 - Costruzione di cuscinetti

- 327 - Costruzione e installazione di macchine per la lavorazione del legno, della carta, del cuoio, delle pelli e delle calzature; costruzione di apparecchiature igienico-sanitarie e per lavanderia e stireria
- 327.1 - Costruzione e installazione di macchine per la lavorazione del legno e materie similari
- 327.2 - Costruzione e installazione di macchine per le industrie della carta, del cartone e le arti grafiche
- 327.3 - Costruzione e installazione di macchine e apparecchi per l'industria delle pelli, del cuoio e delle calzature
- 327.4 - Costruzione di apparecchiature igienico-sanitarie e di macchine per lavanderie e stirerie

- 328 - Costruzione, installazione e riparazione di altre macchine e apparecchi meccanici
- 328.1 - Costruzione e installazione di motori a combustione interna (esclusi quelli destinati ai mezzi di trasporto su strada e all'aviazione)
- 328.2 - Costruzione e installazione di turbine idrauliche e termiche e di altre macchine che producono energia meccanica
- 328.3 - Costruzione e installazione di compressori, di pompe, di trasmissioni idrauliche e pneumatiche, di apparecchi di ventilazione ed essiccamento ad aria, di apparecchi frigoriferi non domestici
- 328.4 - Costruzione e installazione di forni industriali non elettrici
- 328.5 - Costruzione di materiale per saldatura non elettrica
- 328.6 - Costruzione di rubinetterie, valvolame, saracinesche e simili
- 328.7 - Costruzione di bilance (comuni, automatiche e semiautomatiche) e di macchine automatiche per la vendita e la distribuzione
- 328.8 - Costruzione di materiale meccanico non altrove classificato
- 328.9 - Riparazione di apparecchi e materiale di riscaldamento e condizionamento, di impianti idraulici, di distribuzione di gas e di impianti frigoriferi; riparazione e manutenzione di ascensori e montacarichi

33 - Industria della costruzione, installazione e riparazione di macchine per ufficio, di macchine e di impianti per l'elaborazione dei dati

- 330 - Costruzione, installazione e riparazione di macchine per ufficio, macchine ed impianti per l'elaborazione dei dati
- 330.1 - Costruzione di macchine per ufficio, costruzione e installazione di macchine ed impianti per l'elaborazione dei dati
- 330.2 - Riparazione di macchine per ufficio, di sistemi per l'elaborazione dei dati, di registratori di cassa e simili

34 - Industria della costruzione, installazione di impianti e riparazione di materiale elettrico ed elettronico (esclusi gli elaboratori elettronici)

- 341 - Produzione di fili e cavi elettrici
- 342 - Costruzione di motori, generatori, trasformatori, interruttori ed altro materiale elettrico e dielettrico
- 343 - Costruzione di apparecchiature elettriche per mezzi di trasporto e per uso industriale; di pile e di accumulatori
- 343.1 - Costruzione di apparecchiature elettriche per mezzi di trasporto; sistemi ed apparecchi di controllo del traffico terrestre, aereo e navale
- 343.2 - Costruzione di altre apparecchiature e materiale elettrico per uso industriale
- 343.3 - Costruzione di pile e di accumulatori
- 343.4 - Riparazione di macchinari elettrici ed impianti elettrotermici per uso industriale
- 344 - Costruzione di apparecchi elettrici di misura; apparecchi per telecomunicazioni ed apparecchi elettromedicali
- 344.1 - Costruzione di apparecchi di misura elettrici ed elettronici
- 344.2 - Costruzione di apparecchi elettrici per telecomunicazione (compreso il montaggio da parte di imprese costruttrici)
- 344.3 - Costruzione di apparecchi elettromedicali
- 345 - Costruzione o montaggio di apparecchi radio riceventi, televisori, di apparecchi elettroacustici; costruzione di sistemi per il controllo dei processi industriali e di componenti elettronici
- 345.1 - Costruzione o montaggio di apparecchi radoriceventi, televisori, apparecchi elettroacustici
- 345.2 - Incisione, edizione e stampa di dischi e nastri magnetici registrati
- 345.3 - Costruzione di sistemi per il controllo dei processi industriali
- 345.4 - Costruzione di componenti elettronici
- 346 - Costruzione di apparecchi elettrodomestici
- 347 - Produzione di materiale elettrico di illuminazione
- 348 - Lavori di impianto tecnico: montaggio e riparazione di impianti di apparecchiature elettriche ed elettroniche
- 348.1 - Lavori di impianto tecnico (escluso il montaggio effettuato da parte di ditte costruttrici ed escluse le installazioni elettriche per l'edilizia)
- 348.2 - Montaggio ed altri lavori di impianto tecnico
- 348.3 - Riparazione di apparecchi elettrici (di misura, elettromedicali, di telecomunicazione), di apparecchi e componenti elettronici, di impianti radiofonici, televisivi, di diffusione e di amplificazione sonora

35 - Industria della costruzione e montaggio di autoveicoli, carrozzerie, parti ed accessori

- 351 - Costruzione e montaggio di autoveicoli (comprese le macchine da traino stradali) e costruzione dei relativi motori
- 352 - Costruzione di carrozzerie e rimorchi
- 353 - Costruzione di parti ed accessori per autoveicoli e rimorchi

36 - Industria della costruzione di altri mezzi di trasporto

- 361 - Costruzione navale, riparazione e manutenzione di navi
- 361.1 - Cantieri navali per costruzioni metalliche
- 361.2 - Picchettaggio, raschiatura, verniciatura e carenaggio natanti
- 361.3 - Cantieri di demolizione di navi
- 362 - Costruzione di materiale rotabile a scartamento normale e a scartamento ridotto per servizio pubblico
- 362.1 - Costruzione di locomotive, elettrotreni, automotrici, tram e altro materiale da trazione
- 362.2 - Riparazione di materiale rotabile ferroviario e tranviario
- 363 - Costruzione e montaggio di cicli, motocicli e loro parti staccate
- 363.1 - Costruzione e montaggio di cicli, motocicli e motoveicoli
- 363.2 - Costruzione di accessori e di pezzi staccati per cicli, motocicli e ciclomotori
- 364 - Costruzione e riparazione di aeronavi
- 365 - Costruzione di altri mezzi di trasporto non altrove classificati

37 - Industria della costruzione di strumenti e di apparecchi di precisione, medico chirurgici, ottici ed affini; orologeria

- 371 - Costruzione e riparazione di strumenti di precisione, di apparecchi di misura e di controllo
- 371.1 - Costruzione di contatori per gas, acqua ed altri liquidi (compresi i contatori per distributori di benzina), di apparecchi di misura, controllo e regolazione
- 371.2 - Costruzione di strumenti per navigazione, idrologia, geofisica e meteorologia
- 371.3 - Costruzione di strumenti per disegno e calcolo; di strumenti di misura dimensionale di precisione; di bilance analitiche di precisione; di apparecchi per laboratorio e di materiale didattico; costruzione di altri apparecchi e strumenti di precisione

371.4 - Riparazione di strumenti scientifici e di precisione (esclusi quelli ottici)

372 - Costruzione di apparecchi e materiale medico-chirurgico

372.1 - Costruzione di apparecchi medici per diagnosi; di materiale medico-chirurgico e veterinario; di strumenti e apparecchi per odontoiatria

372.2 - Costruzione di apparecchi per protesi ed ortopedia (escluse le scarpe ortopediche)

373 - Costruzione e riparazione di strumenti ottici e di apparecchiature fotografiche

373.1 - Costruzione di armature per occhiali di qualsiasi tipo - montatura in serie di occhiali comuni

373.2 - Costruzione di lenti e di strumenti ottici di precisione

373.3 - Costruzione di apparecchiature fotografiche e cinematografiche

373.4 - Riparazione di strumenti ottici e fotocinematografici

374 - Costruzione di orologi e loro pezzi staccati

4 - INDUSTRIE MANIFATTURIERE ALIMENTARI, TESSILI, DELLE PELLI E CUOIO, DELL'ABBIGLIAMENTO, DEL LEGNO, MOBILIO E ALTRE INDUSTRIE MANIFATTURIERE

41 - *Industrie alimentari di base (escluse le attività di trasformazione di prodotti agricoli annesse ad aziende agricole o svolte in forma associata)*

411 - Industria dei grassi vegetali e animali

411.1 - Produzione di margarina; idrogenazione e raffinazione senza impiego di solventi dei grassi vegetali e animali

411.2 - Produzione di olio di oliva

411.3 - Produzione di olio di semi e di frutti oleosi

412 - Industria della macellazione del bestiame, preparazione e conservazione della carne (escluse le macellerie e salumerie)

412.1 - Macellazione del bestiame

412.2 - Trasformazione industriale e conservazione della carne (esclusa la surgelazione)

413 - Industria casearia

413.1 - Trattamento igienico e conservazione del latte fresco

413.2 - Trasformazione del latte

414 - Industria della trasformazione e conservazione di frutta, ortaggi e funghi (esclusa la surgelazione)

415 - Industria della lavorazione e conservazione del pesce e di altri prodotti alimentari marini (esclusa la surgelazione)

416 - Industria della lavorazione delle granaglie

416.1 - Molitura dei cereali

416.2 - Pilatura, cernita ed altre lavorazioni di semi e granaglie

417 - Industria delle paste alimentari

418 - Industria dei prodotti amidacei

419 - Industria della panificazione, pasticceria e biscotti

419.1 - Produzione di pane

419.2 - Produzione di pasticceria

419.3 - Produzione di fette biscottate e biscotti

42 - *Industrie dello zucchero, delle bevande, di altri prodotti alimentari e del tabacco (escluse le attività di trasformazione di prodotti agricoli annesse ad aziende agricole o svolte in forma associata)*

420 - Industria della produzione e raffinazione dello zucchero

421 - Industria del cacao, cioccolato, caramelle e gelati

421.1 - Produzione del cacao, cioccolato e caramelle

421.2 - Produzione di gelati

422 - Industria dei prodotti alimentari per zootecnia

423 - Industria di prodotti alimentari vari

423.1 - Preparazione del caffè, di succedanei del caffè e del the

423.2 - Produzione di estratti alimentari e prodotti affini

423.3 - Produzione di dolcificanti, budini, creme da tavola e lieviti artificiali (esclusi i lieviti alcoolici e per panificazione)

423.4 - Produzione specializzata di prodotti dietetici e alimenti per la prima infanzia

423.5 - Produzione di prodotti alimentari non altrove classificati

423.6 - Produzione di alimenti surgelati

424 - Industria dell'alcool etilico, di acquaviti e liquori

424.1 - Produzione di alcool etilico

424.2 - Produzione di acquaviti

424.3 - Produzione di liquori e di altre bevande alcooliche

425 - Industria del vino

425.1 - Produzione e conservazione di vini (esclusi i vini spumanti e speciali)

425.2 - Produzione di vini spumanti e di altri vini speciali

427 - Industria della birra e del malto

428 - Industria idrominerale e delle bevande analcoliche

428.1 - Imbottigliamento di acque minerali naturali

428.2 - Produzione di bevande analcoliche e di acque gassate

429 - Industria del tabacco

429.1 - Stagionatura, manipolazione, selezione e imbottimento delle foglie di tabacco

429.2 - Lavorazione e confezione dei tabacchi

43 - Industrie tessili

431 - Industria laniera

431.1 - Sianatura (produzione della lana dalle pelli di ovini macellati)

431.2 - Preparazione delle fibre di lana e assimilate

431.3 - Filatura, ritorcitura della lana e delle fibre assimilate e preparazione in gomitoli e matasse

431.4 - Tessitura della lana e delle altre fibre tessili col sistema laniero (esclusa la tessitura dei tappeti)

431.5 - Filatura-tessitura della lana e delle fibre assimilate (attività integrate)

432 - Industria cotoniera

432.1 - Filatura, torcitura del cotone e delle fibre assimilate; produzione di cucirini

432.2 - Tessitura del cotone (esclusa la tessitura dei tappeti) e tessitura di altre fibre tessili col sistema cotoniero

432.3 - Filatura-tessitura del cotone e delle fibre assimilate (attività integrate)

433 - Industria della seta e delle fibre chimiche assimilate

433.1 - Preparazione, filatura e operazioni sulla seta e sulle fibre chimiche assimilate

433.2 - Tessitura della seta e delle fibre chimiche assimilate (esclusa la tessitura dei tappeti)

434 - Industria della canapa, del lino, del ramiè e delle fibre dure

434.1 - Macerazione e stigliatura della canapa e del lino

434.2 - Preparazione alla filatura e filatura della canapa, del lino e ramiè e delle fibre dure; produzione di cucirini

434.3 - Tessitura della canapa, del lino e ramiè e delle fibre dure

434.4 - Filatura-tessitura della canapa, del lino e ramiè e delle fibre dure (attività integrata)

435 - Industria della juta

435.1 - Filatura della juta, pura o mista ad altre fibre

435.2 - Tessitura della juta (compresa la confezione integrata di sacchi di juta)

435.3 - Filatura-tessitura della juta (compresa la confezione integrata di sacchi di juta)

436 - Industria della maglia, maglieria e calze

436.1 - Produzione di calze per uomo, donna e ragazzo

436.2 - Produzione di tessuti a maglia

436.3 - Produzione di altri articoli di maglieria

437 - Industria del perfezionamento dei tessuti

438 - Industria per la produzione di arazzi, tappeti, copripavimento, linoleum e tele cerate

438.1 - Produzione di arazzi, di tappeti e di moquettes di qualsiasi fibra

438.2 - Produzione di linoleum e di altri copripavimento a base di prodotti tessili o di carta; produzione di tele cerate e di altri tessuti intonacati (esclusi i tessuti gommati)

439 - Altre industrie tessili

439.1 - Produzione di feltri battuti (non per cappelli)

439.2 - Produzione di stoffe non tessute, di murali e di stoffe a pelo lungo (esclusi tappeti e moquettes)

439.3 - Produzione di nastri, fettucce, stringhe, trecce, passamanerie di fibre tessili

439.4 - Produzione di manufatti e tessuti elastici

439.5 - Produzione di cordami e spaghi di qualsiasi tipo di fibra

439.6 - Produzione di articoli tessili diversi

439.7 - Produzione di tubetti, rocchetti, navette, bobine, scardassi, fusi ecc. in fibra

439.8 - Produzione di tulli, pizzi e merletti

439.9 - Produzione di ricami

44 - Industrie delle pelli e del cuoio

441 - Concia e tintura delle pelli e del cuoio

442 - Produzione di articoli in cuoio e affini

442.1 - Produzione di marocchineria, articoli da viaggio e di articoli tecnici in cuoio

442.2 - Produzione di guanti in pelle

45 - Industrie delle calzature, di articoli d'abbigliamento e di biancheria per la casa

451 - Produzione a macchina di calzature (escluse quelle in gomma, in plastica e in legno)

451.1 - Produzione a macchina di calzature e pantofole (escluse quelle in gomma, in plastica e in legno)

451.2 Produzione di parti ed accessori per calzature

452 - Produzione a mano e su misura di calzature (comprese le calzature ortopediche)

453 - Confezione in serie di articoli di abbigliamento ed altre attività collegate

453.1 - Confezione di articoli di vestiario in pelle (comprese le confezioni con succedanei della pelle)

453.2 - Confezione di vestiario esterno per donna, giovanetta e bambini

453.3 - Confezione di vestiario esterno per uomo e ragazzo

453.4 - Confezione di vestiario esterno di tipo speciale

453.5 - Confezione di camicie e biancheria per uomo e ragazzo

453.6 - Confezione di biancheria per donna e di corsetteria

453.7 - Confezione di cappelli

453.8 - Confezioni varie e accessorie per abbigliamento

453.9 - Altre attività collegate all'industria dell'abbigliamento

454 - Confezione su misura di vestiario e biancheria; modisterie

454.1 - Confezione su misura di vestiario; modisterie

454.2 - Confezione di biancheria su misura

455 - Confezione di altri articoli tessili (esclusa la tessitura integrata)

455.1 - Confezione di biancheria da casa e per l'arredamento

455.2 - Produzione di articoli in materie tessili non altrove classificati (esclusa la tessitura integrata)

456 - Confezione di pellicce

46 - Industrie del legno e del mobile in legno

461 - Segagione e preparazione industriale del legno

462 - Produzione di prodotti semifiniti in legno

463 - Produzione in serie di elementi di carpenteria, falegnameria e pavimenti in legno

463.1 - Laboratori di falegnameria e carpenteria in legno (esclusa la carpenteria navale)

463.2 - Produzione o produzione e posa in opera di falegnameria industriale per l'edilizia e di pavimenti in legno

463.3 - Cantieri per carpenteria navale in legno

464 - Costruzione di imballaggi in legno

465 - Costruzione di altri oggetti in legno (esclusi i mobili)

465.1 - Costruzione e riparazione di veicoli in legno e di parti in legno di autoveicoli

465.2 - Costruzione di oggetti vari in legno

465.3 - Laboratori di cornici e vetrai

466 - Produzione di articoli in sughero, paglia, giunco e vimini; produzione di spazzole e pennelli

466.1 - Produzione di articoli in sughero

466.2 - Produzione di articoli in paglia, giunco e vimini (esclusi i mobili in giunco)

466.3 - Produzione di spazzole, scope e pennelli (esclusi quelli in plastica)

467 - Industria del mobile e dell'arredamento in legno

467.1 - Costruzione di mobili vari in legno

467.2 - Costruzione di mobili e arredamenti in giunco, vimini, canne e simili

467.3 - Produzione di materassi di ogni tipo

467.4 - Lucidatura, laccatura e doratura di mobili e di altri oggetti in legno; restauro di mobili

47 - Industrie della carta; stampa ed editoria

471 - Produzione della pasta-carta, della carta e del cartone

472 - Trasformazione della carta e del cartone, fabbricazione di articoli in carta, cartone e ovatta di cellulosa

473 - Stampa e industrie affini

473.1 - Stabilimenti per la stampa di giornali quotidiani

473.2 - Altri stabilimenti di arti grafiche

473.3 - Legatorie e rilegatorie

473.4 - Industrie collegate alla stampa

474 - Editoria

48 - Industrie della gomma e dei manufatti di materie plastiche

481 - Industria della gomma

481.1 - Produzione di pneumatici

481.2 - Produzione di altri articoli in gomma (compresa la rigenerazione)

482 - Ricostruzione di pneumatici, vulcanizzazione e riparazione di pneumatici

483 - Industria dei prodotti delle materie plastiche

49 - Industrie manifatturiere diverse

491 - Produzione di oreficeria, argenteria, bigiotteria e taglio delle pietre preziose

491.1 - Produzione di oreficeria, argenteria, bigiotteria e coniazione di monete e medaglie

491.2 - Lavorazione di pietre dure e preziose per gioielleria e per uso industriale

492 - Costruzione di strumenti musicali e relativi accessori

493 - Laboratori fotografici e cinematografici

493.1 - Sviluppo e stampa di films cinematografici

493.2 - Produzione, sincronizzazione e doppiaggio di films

493.3 - Laboratori fotografici

494 - Costruzione di giochi, giocattoli e articoli sportivi

494.1 - Costruzione di giochi

494.2 - Costruzione di giocattoli e loro parti (esclusi i giocattoli in gomma e cartone)

494.3 - Costruzione di articoli sportivi (esclusi quelli in gomma e in materie plastiche)

495 - Altre industrie manifatturiere non altrove classificate

496 - Industria del confezionamento

496.1 - Confezionamento di generi alimentari

496.2 - Confezionamento di generi non alimentari

5 - INDUSTRIE DELLE COSTRUZIONI E DELLE INSTALLAZIONI DI IMPIANTI PER L'EDILIZIA

50 - Edilizia e genio civile

501 - Costruzioni edili - restauro e manutenzione di fabbricati

501.1 - Costruzioni d'immobili per abitazione ed altri usi (compresi il restauro e la manutenzione)

501.2 - Attività ausiliarie delle costruzioni

502 - Genio civile

502.1 - Costruzione di strade e lavori in terra

502.2 - Costruzione di opere specializzate

503 - Installazione di impianti per l'edilizia

503.1 - Installazione di impianti di riscaldamento, di condizionamento, idrico-sanitari e di distribuzione di gas e di acqua calda

503.2 - Installazione di impianti elettrici per l'edilizia

504 - Attività di finiture dell'edilizia

6 - COMMERCIO, PUBBLICI ESERCIZI E ALBERGHI; RIPARAZIONI DI BENI DI CONSUMO E DI VEICOLI

6 A - Commercio, pubblici esercizi e alberghi

61 - Commercio all'ingrosso (escluso il recupero)

611 - Commercio all'ingrosso di materie prime agricole, di animali vivi, di materie prime tessili e di semilavorati

611.1 - Commercio all'ingrosso di cereali e legumi secchi

611.2 - Commercio all'ingrosso di sementi, foraggi, piante officinali e semi oleosi

611.3 - Commercio all'ingrosso di sostanze fertilizzanti, concimi ed altri prodotti chimici per l'agricoltura

611.4 - Commercio all'ingrosso di fiori e piante

611.5 - Commercio all'ingrosso di animali vivi (esclusi gli animali da cortile)

611.6 - Commercio all'ingrosso di fibre tessili gregge e semilavorate

611.7 - Commercio all'ingrosso di cuoio e pelli gregge e lavorate (escluse le pelli per pellicceria)

611.8 - Commercio all'ingrosso di pelli gregge e conciate per pellicceria

611.9 - Commercio all'ingrosso di tabacco greggio

612 - Commercio all'ingrosso di combustibili; di minerali e prodotti chimici per l'industria

612.1 - Commercio all'ingrosso di prodotti petroliferi e lubrificanti

612.2 - Commercio all'ingrosso di combustibili solidi

612.3 - Commercio all'ingrosso di metalli ferrosi semilavorati

612.4 - Commercio all'ingrosso di minerali

612.5 - Commercio all'ingrosso di metalli non ferrosi e prodotti semilavorati

612.6 - Commercio all'ingrosso di prodotti chimici industriali, oli e grassi industriali di origine vegetale e animale; di gomma greggia

613 - Commercio all'ingrosso di legname, di materiale da costruzione e di articoli per installazione

613.1 - Commercio all'ingrosso di legname, semilavorati in legno e legno artificiale

613.2 - Commercio all'ingrosso di materiali da costruzione

613.3 - Commercio all'ingrosso di articoli per installazioni

613.4 - Commercio all'ingrosso di vetro piano

614 - Commercio all'ingrosso di macchine, attrezzature e veicoli

614.1 - Commercio all'ingrosso di macchine utensili per metallo, legno, plastica e pietra

614.2 - Commercio all'ingrosso di macchine per costruzioni edili

614.3 - Commercio all'ingrosso di macchine per l'industria tessile; di macchine da cucire e per maglieria

614.4 - Commercio all'ingrosso di macchine e attrezzature per ufficio (esclusi i mobili)

614.5 - Commercio all'ingrosso di altre macchine, utensileria e attrezzature per l'industria, il commercio e la navigazione

614.6 - Commercio all'ingrosso di macchine, accessori e attrezzi agricoli, compresi i trattori

614.7 - Commercio all'ingrosso di veicoli e accessori

615 - Commercio all'ingrosso di mobili, elettrodomestici, apparecchi radio-televisivi, casalinghi e ferramenta

615.1 - Commercio all'ingrosso di mobili in legno, metallo e materie sintetiche

615.2 - Commercio all'ingrosso di articoli in ferro ed in altri metalli (ferramenta)

615.3 - Commercio all'ingrosso di apparecchi radio-televisivi, strumenti musicali, dischi e relativi accessori

615.4 - Commercio all'ingrosso di materiali radioelettrici, telefonici e televisivi

615.5 - Commercio all'ingrosso di apparecchi elettrodomestici (comprese le cucine a gas e a legna)

615.6 - Commercio all'ingrosso di porcellane, vetrerie e casalinghi

615.7 - Commercio all'ingrosso di vernici e colori

615.8 - Commercio all'ingrosso di carte da parati e stucchi

615.9 - Commercio all'ingrosso di mobili ed oggetti di arredamento in canna, vimini, giunco, sughero e paglia

616 - Commercio all'ingrosso di prodotti tessili, di abbigliamento, di calzature e articoli in cuoio e pelli

616.1 - Commercio all'ingrosso di vestiario (compresi gli abiti da lavoro), di cappelli, di ombrelli e accessori di abbigliamento

616.2 - Commercio all'ingrosso di pellicce

616.3 - Commercio all'ingrosso di tessuti per l'abbigliamento e l'arredamento

616.4 - Commercio all'ingrosso di camicie, biancheria per uso personale, maglieria e simili

616.5 - Commercio all'ingrosso di articoli per merceria e per passamaneria

616.6 - Commercio all'ingrosso di calzature ed accessori per calzature

616.7 - Commercio all'ingrosso di pelletterie

616.8 - Commercio all'ingrosso di articoli tessili per la casa e di tappeti e materassi

617 - Commercio all'ingrosso di prodotti alimentari, bevande e tabacco

617.1 - Commercio all'ingrosso di prodotti ortofrutticoli freschi, congelati e surgelati

617.2 - Commercio all'ingrosso di carni fresche, congelate, surgelate e di salumi, pollame, selvaggina e uova

617.3 - Commercio all'ingrosso di latte, burro e formaggi

617.4 - Commercio all'ingrosso di oli e grassi alimentari

617.5 - Commercio all'ingrosso di bevande alcoliche e di analcoliche, di alcool per liquori ed aceto

617.6 - Commercio all'ingrosso di caffè, the, cacao e spezie

617.7 - Commercio all'ingrosso di prodotti ittici, freschi, surgelati e comunque conservati

617.8 - Commercio all'ingrosso specializzato di altri prodotti alimentari non altrove classificati e generi di monopolio

617.9 - Commercio all'ingrosso despecializzato

618 - Commercio all'ingrosso di prodotti farmaceutici, sanitari, di bellezza e di detersivi

618.1 - Commercio all'ingrosso di prodotti farmaceutici

618.2 - Commercio all'ingrosso di strumenti ed apparecchi sanitari

618.3 - Commercio all'ingrosso di articoli di profumeria

618.4 - Commercio all'ingrosso di saponi, detersivi, prodotti per la lucidatura e simili

619 - Commercio all'ingrosso di altri prodotti non alimentari

619.1 - Commercio all'ingrosso di carta, cartone e articoli di cartoleria

619.2 - Commercio all'ingrosso di libri

619.3 - Commercio all'ingrosso di articoli per fotografia, cinematografia, ottica e di strumenti scientifici

619.4 - Commercio all'ingrosso di orologi e di articoli di gioielleria

619.5 - Commercio all'ingrosso di giocattoli

619.6 - Commercio all'ingrosso di articoli sportivi

619.7 - Commercio all'ingrosso di prodotti non alimentari non altrove classificati

62 - Commercio all'ingrosso di materiali vari da recupero

- 621 - Commercio all'ingrosso di rottami metallici
- 622 - Commercio all'ingrosso di altri prodotti di raccolta

63 - Intermediari del commercio (agenti rappresentanti e agenzie di mediazione)

- 631 - Intermediari del commercio di materie prime agricole, di animali vivi, di materie prime tessili e di semilavorati
- 632 - Intermediari del commercio di combustibili, minerali e prodotti chimici per la tecnica e l'industria
- 633 - Intermediari del commercio di legname e materiale da costruzione
- 634 - Intermediari del commercio di macchine e materiale per l'industria, il commercio, la navigazione e l'agricoltura (comprese le macchine e il materiale per ufficio) e di veicoli
- 635 - Intermediari del commercio di mobili, articoli per la casa e ferramenta
- 636 - Intermediari del commercio di prodotti tessili, di abbigliamento, di calzature e articoli in cuoio
- 637 - Intermediari del commercio di prodotti alimentari, bevande e tabacco
- 638 - Intermediari del commercio specializzato di altri prodotti
- 639 - Intermediari del commercio di prodotti diversi, attività associate senza prevalenza

64 - Commercio al minuto di prodotti alimentari, di articoli di abbigliamento, di arredamento e per la casa; farmacie**641 - Commercio al minuto di prodotti ortofrutticoli e lattiero caseari; di carne, pesce e pasticceria**

- 641.1 - Commercio al minuto di frutta, legumi e patate
- 641.2 - Commercio al minuto di latte (senza licenza di P.S.) e prodotti lattiero caseari
- 641.3 - Negozi di carni bovine, ovine, caprine e suine fresche e congelate
- 641.4 - Negozi di carni equine
- 641.5 - Commercio al minuto di pesci, crostacei e molluschi
- 641.6 - Commercio al minuto di pollame, selvaggina (esclusi i surgelati) e uova
- 641.7 - Commercio al minuto di pane, con e senza annesso forno e con eventuale annessa vendita di prodotti alimentari e non alimentari
- 641.8 - Commercio al minuto di pasticceria e dolci (compresa l'eventuale annessa produzione); commercio al minuto di confetteria
- 641.9 - Commercio al minuto di prodotti alimentari vari

642 - Commercio al minuto di bevande, oli e di altri prodotti alimentari non altrove classificati; tabaccherie

- 642.1 - Commercio al minuto di bevande e olio
- 642.2 - Commercio al minuto di prodotti del tabacco e altri generi di monopolio
- 642.3 - Commercio al minuto specializzato di altri prodotti alimentari
- 642.4 - Commercio al minuto alimentare despecializzato

643 - Farmacie**644 - Commercio al minuto di articoli sanitari e di prodotti di bellezza**

- 644.1 - Commercio al minuto di strumenti ed articoli medicali, chirurgici ed ortopedici
- 644.2 - Erboristerie
- 644.3 - Commercio al minuto di profumeria, saponi, prodotti per toletta e per l'igiene della persona
- 644.4 - Commercio al minuto di colori e vernici

645 - Commercio al minuto di articoli di abbigliamento

- 645.1 - Commercio al minuto di confezioni per uomo e ragazzo, (compresi gli abiti da lavoro e gli abiti sportivi)
- 645.2 - Commercio al minuto di confezioni per donna e ragazza, (compresi gli abiti da lavoro e gli abiti sportivi)
- 645.3 - Commercio al minuto di confezioni per bambini, (comprese le confezioni per neonati)
- 645.4 - Commercio al minuto di stoffe per abbigliamento
- 645.5 - Commercio al minuto di biancheria, camicie, cappelli, ombrelli
- 645.6 - Commercio al minuto di merceria e ricami
- 645.7 - Commercio al minuto di pellicce e di pelli per pellicceria

646 - Commercio al minuto di calzature e pelletteria

- 646.1 - Commercio al minuto di calzature e articoli per calzolerie
- 646.2 - Commercio al minuto di articoli di pelletteria e da viaggio

647 - Commercio al minuto di tessuti per arredamento

- 647.1 - Commercio al minuto di tessuti per arredamento e tappeti
- 647.2 - Commercio al minuto di biancheria da tavola e da casa

648 - Commercio al minuto di mobili, apparecchi e materiali per la casa

- 648.1 - Commercio al minuto di mobili in legno, vimini, canne, giunchi e materassi (esclusi i mobili per ufficio)
- 648.2 - Commercio al minuto di articoli casalinghi, di ceramica e vetreria
- 648.3 - Commercio al minuto di apparecchi elettrodomestici, macchine da cucire e per maglieria
- 648.4 - Commercio al minuto di apparecchi radio, di televisori, di giradischi, di registratori e dischi; articoli di illuminazione
- 648.5 - Commercio al minuto di semilavorati in legno, sughero, vimini, e articoli in plastica
- 648.6 - Negozi di ferramenta e casseforti

648.7 - Commercio al minuto di articoli diversi per uso domestico (attività associate senza prevalenza)

649 - Commercio al minuto di carte da parati, di rivestimenti e apparecchi igienico-sanitari, strumenti musicali, di articoli da regalo e oggetti d'arte

649.1 - Commercio al minuto di carta da parati e stucchi

649.2 - Commercio al minuto di articoli igienico-sanitari e da costruzione

649.3 - Commercio al minuto di strumenti musicali, spartiti ed accessori

649.4 - Commercio al minuto di articoli da regalo; chincaglieria e bigiotteria

649.5 - Commercio al minuto di articoli di antiquariato, di oggetti d'arte e di culto, decorazioni

65 - Commercio al minuto di veicoli, natanti, carburanti, libri ed articoli vari

651 - Commercio al minuto di automobili, motocicli e natanti

651.1 - Commercio al minuto di autoveicoli (incluse le auto d'occasione)

651.2 - Commercio al minuto di cicli e motocicli (incluse le moto di occasione)

651.3 - Commercio al minuto di pezzi staccati ed accessori di autoveicoli, motocicli e cicli

651.4 - Commercio di natanti ed accessori

652 - Commercio al minuto di carburanti e lubrificanti

653 - Commercio al minuto di libri, giornali, articoli da cancelleria e forniture per ufficio

653.1 - Commercio al minuto di libri nuovi e usati

653.2 - Commercio al minuto di quotidiani e periodici

653.3 - Commercio al minuto di articoli di cancelleria e forniture per ufficio

653.4 - Commercio al minuto di mobili per ufficio, di macchine e attrezzature per ufficio

653.5 - Commercio al minuto di francobolli per filatelici, numismatica ed altri articoli da collezione

654 - Commercio al minuto di altri articoli non altrove classificati

654.1 - Commercio al minuto di materiale per ottica, fotografia, cinematografia e strumenti di precisione

654.2 - Commercio al minuto di orologi, di articoli di gioielleria e d'argenteria

654.3 - Commercio al minuto di giocattoli

654.4 - Commercio al minuto di articoli sportivi, armi e munizioni

654.5 - Commercio al minuto di fiori e piante

654.6 - Commercio al minuto di animali vivi e forniture per animali

654.7 - Commercio al minuto di macchine e attrezzature e prodotti per l'agricoltura e il giardinaggio

654.8 - Commercio al minuto di combustibili

654.9 - Altri commerci al minuto specializzati

655 - Commercio al minuto di articoli di occasione (esclusi i libri, i veicoli e gli oggetti di antiquariato)

656 - Commercio al minuto di prodotti diversi, con prevalenza di prodotti non alimentari

656.1 - Grandi magazzini

656.2 - Altri negozi despecializzati

66 - Pubblici esercizi ed esercizi alberghieri

661 - Ristoranti (senza alloggio)

662 - Bar con e senza spettacolo

664 - Mense

665 - Esercizi alberghieri propriamente detti

665.1 - Alberghi e motel con ristorante; locande

665.2 - Alberghi senza ristorante

665.3 - Pensioni

666 - Vagoni letto e vagoni ristorante

667 - Esercizi alberghieri complementari

667.1 - Ostelli della gioventù e rifugi alpini

667.2 - Campeggi e caravanning

667.3 - Centri di vacanze e case per vacanze

667.4 - Colonie, case di riposo, alloggi ammobiliati per turisti, altri esercizi alberghieri complementari

6 B - Riparazioni di beni di consumo e di veicoli

67 - Riparazioni di beni di consumo e di veicoli

671 - Riparazioni di autoveicoli e biciclette

671.1 - Riparazioni di autoveicoli (esclusa la riparazione di carrozzerie)

671.2 - Riparazioni di carrozzerie di autoveicoli

671.3 - Riparazioni di motoveicoli e biciclette

- 672 - Riparazioni di calzature e articoli in cuoio
- 673 - Riparazioni di elettrodomestici, radio, televisori, giradischi e fonografi
- 674 - Riparazioni di orologi e gioiellerie
- 675 - Riparazioni non altrove classificate

7 - TRASPORTI E COMUNICAZIONI

71 - Ferrovie

- 710 - Ferrovie
- 710.1 - Ferrovie dello stato
- 710.2 - Ferrovie in concessione
- 710.3 - Servizi ausiliari delle ferrovie, in appalto

72 - Altri trasporti terrestri

- 721 - Metropolitane, tranvie e servizi regolari d'autobus
- 722 - Trasporti su strada di viaggiatori (esclusi servizi regolari d'autobus)
- 723 - Trasporti su strada di merci
- 724 - Trasporti per condotta (oleodotti e gasdotti)
- 725 - Trasporti con impianti a fune

73 - Trasporti fluviali, lacuali e lagunari

- 730 - Trasporti fluviali, lacuali e lagunari

74 - Trasporti marittimi e cabotaggio

- 741 - Trasporti marittimi internazionali (di merci e passeggeri)
- 742 - Trasporti marittimi in navigazione di cabotaggio (di merci e passeggeri)

75 - Trasporti aerei

- 750 - Trasporti aerei

76 - Attività connesse ai trasporti

- 761 - Attività connesse ai trasporti terrestri
- 762 - Attività connesse ai trasporti di navigazione interna
- 762.1 - Attività complementari ai trasporti di navigazione interna
- 762.2 - Servizi ausiliari dei trasporti di navigazione interna
- 763 - Attività connesse ai trasporti marittimi ed al cabotaggio (porti marittimi ed altre installazioni marittime)
- 763.1 - Attività complementari ai trasporti marittimi
- 763.2 - Servizi ausiliari dei trasporti marittimi
- 764 - Attività connesse ai trasporti aerei (aeroporti e aerodromi)
- 764.1 - Attività complementari ai trasporti aerei
- 764.2 - Servizi ausiliari dei trasporti aerei

77 - Agenzie di viaggio, intermediari dei trasporti, magazzini di custodia e depositi

- 771 - Agenzie di viaggio
- 772 - Intermediari dei trasporti
- 772.1 - Servizi di portabagagli, carico, scarico e facchinaggio
- 772.2 - Spedizionieri e agenzie di operazioni doganali
- 773 - Magazzini di custodia e deposito e frigoriferi
- 773.1 - Magazzini di custodia e deposito
- 773.2 - Magazzini frigoriferi per conto terzi

79 - Comunicazioni**790 - Comunicazioni**

- 790.1 - Amministrazione delle poste e telecomunicazioni
- 790.2 - Servizi postelegrafonici, in appalto o in concessione
- 790.3 - Servizi telefonici di stato, servizi telefonici in appalto o in concessione e servizi di telecomunicazione in concessione

8 - CREDITO E ASSICURAZIONE, SERVIZI PRESTATI ALLE IMPRESE; NOLEGGIO**8 A - Credito e assicurazione****81 - Istituti di credito****811 - Autorità bancarie centrali****812 - Altre istituzioni monetarie**

- 812.1 - Istituti di credito di diritto pubblico
- 812.2 - Altre aziende di credito e istituti centrali di categoria

813 - Istituzioni finanziarie e società di controllo

- 813.1 - Istituti e sezioni per il credito speciale
- 813.2 - Imprese di prestiti e finanziamenti
- 813.3 - Società fiduciarie e di investimenti mobiliari
- 813.4 - Società per la gestione di fondi comuni di investimento
- 813.5 - Società di controllo

82 - Assicurazione (escluse le assicurazioni sociali obbligatorie)**821 - Istituti di assicurazione mista (vita e capitalizzazione danni)****822 - Istituti di assicurazione (vita e capitalizzazione)****823 - Istituti di assicurazione (danni, malattie, rischi diversi)****8 B - Servizi prestati alle imprese, noleggio****83 - Ausiliari finanziari e delle assicurazioni, affari immobiliari, servizi prestati alle imprese****831 - Ausiliari finanziari****832 - Ausiliari delle assicurazioni****833 - Imprese immobiliari per la compravendita di immobili****834 - Agenzie di mediazione per la compravendita e la locazione di immobili e terreni (compresa la locazione di beni immobili propri)****835 - Consulenti legali****836 - Contabilità, consulenza fiscale e revisione dei conti****837 - Servizi tecnici**

- 837.1 - Studi tecnici ed affini
- 837.2 - Studi di analisi chimiche e merceologiche

838 - Pubblicità e pubbliche relazioni

- 838.1 - Agenzie di pubblicità e pubbliche relazioni
- 838.2 - Servizi di pubblicità aerea

839 - Altri servizi prestati alle imprese

- 839.1 - Studi di mercato
- 839.2 - Studi di consulenza organizzativa
- 839.3 - Servizi di informatica, elaborazione e acquisizione dati
- 839.4 - Imprese ed enti di gestioni esattoriali
- 839.5 - Agenzie di informazioni per la stampa, informazioni commerciali, richieste di certificati ed agenzie affini
- 839.6 - Copisterie
- 839.7 - Agenzie di distribuzione di libri, giornali e riviste
- 839.8 - Servizi di gestione di pubblici mercati e pese pubbliche
- 839.9 - Servizi di vigilanza e investigazione

84 - Noleggio di beni mobili

- 841 - Noleggio di macchinari e di attrezzature agricole (senza personale fisso)
- 842 - Noleggio di macchinari e di attrezzature per l'edilizia (senza personale fisso)
- 843 - Noleggio di macchinari e di attrezzature contabili e per ufficio, compresi i calcolatori elettronici e i registratori di cassa (senza operatore fisso)
- 844 - Noleggio di autoveicoli stradali, (senza autista)
- 845 - Noleggio di altri mezzi di trasporto (senza autista)
- 846 - Noleggio di beni di consumo
- 847 - Noleggio di altri beni mobili (senza personale fisso)

9 - PUBBLICA AMMINISTRAZIONE; SERVIZI PUBBLICI E PRIVATI**9 A - Pubblica amministrazione****91 - Pubblica amministrazione, difesa nazionale e sicurezza sociale obbligatoria****911 - Organi costituzionali - amministrazione statale e locale**

- 911.1 - Organi costituzionali
- 911.2 - Amministrazione statale centrale e periferica
- 911.3 - Amministrazione degli enti locali

912 - Giustizia

- 912.1 - Amministrazione della giustizia
- 912.2 - Ospedali psichiatrici giudiziari

913 - Sicurezza nazionale ed ordine pubblico**914 - Corpo nazionale dei vigili del fuoco****915 - Difesa nazionale****919 - Sicurezza sociale obbligatoria****9 B - Servizi pubblici e privati****92 - Servizi d'igiene pubblica ed amministrazione di cimiteri****921 - Servizi di nettezza urbana, di disinfestazione e servizi analoghi**

- 921.1 - Servizi di nettezza urbana, servizi di disinfestazione e servizi analoghi, pubblici
- 921.2 - Servizi di nettezza urbana, di disinfestazione e servizi analoghi, privati

922 - Amministrazione dei cimiteri**923 - Servizi di pulizia****93 - Istruzione****931 - Istruzione universitaria**

- 931.1 - Università ed istituti a livello universitario, statali
- 931.2 - Università ed istituti universitari non statali

932 - Istruzione primaria e secondaria

- 932.1 - Scuole di istruzione primaria, statali
- 932.2 - Scuole di istruzione secondaria di primo grado, statali
- 932.3 - Scuole di istruzione secondaria di secondo grado, statali
- 932.4 - Scuole di istruzione primaria, non statali
- 932.5 - Scuole di istruzione secondaria di primo grado, non statali
- 932.6 - Scuole di istruzione secondaria di secondo grado, non statali (private, legalmente riconosciute e pareggiate)

933 - Scuole di formazione e di perfezionamento professionale

- 933.1 - Scuole di istruzione professionale statali
- 933.2 - Scuole di istruzione professionale, non statali

934 - Istruzione di grado preparatorio

- 934.1 - Scuole materne, statali
- 934.2 - Scuole materne, non statali

935 - Professori ed insegnanti indipendenti

936 - Scuole di guida, pilotaggio e simili (escluse le scuole per i piloti di linea)

94 - Ricerca e sviluppo

940 - Ricerca e sviluppo

940.1 - Enti di ricerca e sviluppo, pubblici

940.2 - Istituti di ricerca e sviluppo, privati

95 - Sanità e servizi veterinari

951 - Servizi sanitari (con ricovero)

951.1 - Ospedali generali, pubblici (regionali, provinciali e zonali)

951.2 - Ospedali specializzati, pubblici

951.3 - Istituti, cliniche e policlinici universitari; istituti di cura e ricovero a carattere scientifico, pubblici

951.4 - Ospedali psichiatrici e neuropsichiatrici, pubblici

951.5 - Ospedali per cronici e di lunga degenza, pubblici

951.6 - Case di cura, private (generali, specializzate, laiche e religiose)

951.7 - Case di cura psichiatriche e neuropsichiatriche, private

951.8 - Case di cura per lunga degenza, private

951.9 - Ospedali ecclesiastici classificati, privati

952 - Altre istituzioni sanitarie (senza ricovero)

952.1 - Ambulatori e poliambulatori, pubblici

952.2 - Stabilimenti idropinici ed idrotermali, pubblici

952.3 - Centri di igiene mentale, pubblici

952.4 - Laboratori di igiene e profilassi, pubblici

952.5 - Altre istituzioni sanitarie, pubbliche

952.6 - Stabilimenti idropinici ed idrotermali, privati

952.7 - Laboratori di analisi cliniche, privati (chimico-fisiche, batteriologiche, virologiche, ematologiche e citoistologiche)

952.8 - Studi di radiologia e radioterapia, privati

952.9 - Altre istituzioni sanitarie, private

953 - Studi medici privati

953.1 - Studi medici generici e pediatrici

953.2 - Ambulatori e poliambulatori specialistici

954 - Studi dentistici

955 - Attività professionali paramediche indipendenti (ostetriche, infermieri, fisioterapisti ecc.)

956 - Servizi veterinari

956.1 - Servizi veterinari, pubblici

956.2 - Servizi veterinari, privati

96 - Altri servizi sociali

961 - Assistenza sociale (senza ricovero)

961.1 - Assistenza sociale, pubblica

961.2 - Assistenza sociale, privata

962 - Assistenza sociale (con ricovero)

962.1 - Assistenza sociale, pubblica

962.2 - Assistenza sociale, privata

963 - Organizzazioni economiche ed associazioni professionali

963.1 - Organizzazioni economiche

963.2 - Associazioni professionali

964 - Organizzazioni sindacali dei datori di lavoro

965 - Organizzazioni sindacali dei lavoratori ed altre organizzazioni sindacali

965.1 - Organizzazioni sindacali dei lavoratori dipendenti

965.2 - Altre organizzazioni sindacali (confederazioni italiane della proprietà edilizia, sunia ecc.)

966 - Organizzazioni religiose

967 - Enti e associazioni turistiche (escluse le agenzie di viaggio)

968 - Servizi sociali non altrove classificati

97 - Servizi ricreativi ed altri servizi culturali

972 - Distribuzione di films

973 - Sale cinematografiche

974 - Trasmissioni radiofoniche e televisive

974.1 - Radio e televisioni, pubbliche

974.2 - Radio e televisioni, private

975 - Spettacoli (esclusi cinema e sport)

976 - Libere professioni artistiche e letterarie

977 - Biblioteche, musei, giardini botanici e zoologici

977.1 - Servizi pubblici inerenti all'attività culturale

977.2 - Servizi privati inerenti all'attività culturale

978 - Enti, organizzazioni ed installazioni sportive

978.1 - Enti ed organizzazioni sportive

978.2 - Installazioni sportive delle amministrazioni pubbliche

978.3 - Installazioni sportive di istituzioni private

978.4 - Attività professionali sportive indipendenti (atleti, istruttori ecc.)

979 - Servizi ricreativi non altrove classificati

979.1 - Stabilimenti balneari marittimi, lacuali e fluviali

979.2 - Altri servizi dello spettacolo e ricreativi

979.3 - Ricevitorie del lotto, lotterie e concorsi pronostici

979.4 - Insegnanti indipendenti di attività ricreative (maestri di danza, di bridge, ecc.)

98 - Servizi personali

981 - Servizi di lavanderia, tintoria e affini

982 - Servizi per l'igiene e l'estetica della persona

982.1 - Laboratori di parrucchiere ed istituti di bellezza

982.2 - Altri servizi per l'igiene e la pulizia

983 - Studi e laboratori fotografici

983.1 - Studi fotografici

983.2 - Servizi di fotografia aerea

984 - Servizi personali non altrove classificati

984.1 - Servizi di pompe funebri e di cremazione

984.2 - Altri servizi personali non altrove classificati

985 - Servizi domestici presso famiglie e convivenze

99 - Rappresentanze diplomatiche, organizzazioni internazionali e soprannazionali e forze armate alleate

990 - Rappresentanze diplomatiche, organizzazioni internazionali e soprannazionali e forze armate alleate

E - Tabella di ragguaglio tra la classificazione delle attività economiche 1981 e la classificazione 1971 secondo il numero distintivo delle categorie o delle sottoclassi

Numero di categoria o sottoclasse della classificazione 1981	Numero di categoria della classificazione 1971	Numero di categoria o sottoclasse della classificazione 1981	Numero di categoria della classificazione 1971	Numero di categoria o sottoclasse della classificazione 1981	Numero di categoria della classificazione 1971	Numero di categoria o sottoclasse della classificazione 1981	Numero di categoria della classificazione 1971	Numero di categoria o sottoclasse della classificazione 1981	Numero di categoria della classificazione 1971	Numero di categoria o sottoclasse della classificazione 1981	Numero di categoria della classificazione 1971
011.1 (a)	1.01.01 (b)	132	2.02.04	251.5	3.13.05	326.1		411.1	3.01.17	439.3	
011.2 (a)	1.01.02 (b)	133 (c)	—	251.6	3.13.08	326.2	3.10.10	411.2	3.01.14	439.8	3.03.19
011.3 (a)	1.01.03 (b)	134	2.02.05	251.7	3.13.04	327.1		411.3	3.01.15	439.9	
011.4 (a)	1.01.04 (b)	140.1	3.13.29	251.8	3.13.06	327.3	3.10.13	412.1	3.01.16	439.4	3.03.20
011.5 (a)	1.01.05 (b)	140.2	3.13.30	251.9	3.13.07	327.2	3.10.19	412.2	3.01.08	439.5	3.03.16
011.6 (a)	1.01.06 (b)	140.3		255	3.13.16	327.4	3.10.08	413.1		441	3.06.01
011.7 (a)	1.01.07 (b)	162.2	5.02.02	256.1	3.13.10	328.1		413.2	3.01.12		3.06.02
011.8 (a)	1.01.08 (b)	150 (c)	—	256.2	3.13.15	328.2	3.10.09	414	3.01.13	442.1	3.06.03
011.9 (a)	1.01.09 (b)	161	5.01.01		3.13.11	328.3		415	3.01.10	442.2	3.04.10
012.1 (a)	1.02.01 (b)	162.1	5.02.01	256.3	3.13.12	328.6	3.10.21	416.1	3.01.09	451.1	
012.2 (a)	1.02.04 (b)	163	5.01.02	256.4	3.13.13	328.8		416.2	3.01.02	451.2	3.05.01
012.3 (a)	1.02.05 (b)	170.1	5.03.01	256.5	3.13.09	328.4		417	3.01.01	452	3.05.02
012.4 (a)	1.02.03 (b)	170.2	5.03.02		3.13.14	328.5	3.10.05	418	3.01.04	453.1	
012.5 (a)	1.02.07 (b)	211	2.01.01	256.6	3.13.17	328.7	3.10.33	419.1	3.01.19	453.2	
012.6 (a)	1.02.02 (b)	212	2.01.02	256.7	3.13.19	328.9	3.10.35	419.2	3.01.03	453.3	3.04.01
012.7 (a)		221	3.09.01	256.8	3.13.18	330.1		419.3	3.01.05	453.4	
012.8 (a)	1.02.08 (b)	224.2			3.13.20	330.2	3.10.54	420	3.01.18	453.5	3.04.03
013.1 (a)		222.1	3.09.02		3.13.21	341	3.10.45	421.1	3.01.06	453.6	
013.3 (a)	1.02.06 (b)	222.2	3.09.03	257	3.13.22	342	3.10.37	421.2	3.01.07	453.8	3.04.11
013.2	3.03.06	223	3.09.04		3.13.23		3.10.46	422	3.01.20	453.9	3.04.12
014 (a)	1.04.01 (b)	224.1	3.09.06	258.1	3.13.24	343.1		423.1		453.7	3.04.07
020.1 (a)	1.03.01 (b)	231.1	2.02.14	258.2	3.13.25	343.3	3.10.38	423.2	3.01.11		3.04.08
020.2	1.03.02		2.02.15	259.1	3.13.26	343.2	3.10.39	423.3		454.1	3.04.02
020.3 (c)	—	231.2	2.02.12	259.2	3.13.27	344.1		423.4			3.04.09
031.1	1.05.03	231.3	2.02.16	259.3	3.13.28	344.3	3.10.40	423.5		454.2	3.04.04
031.2	1.05.04	231.4	2.02.18		3.15.01	344.2	3.10.42	424.1	3.01.21	454.3	3.04.05
032.1	1.05.01	231.5		260	3.10.01	345.1		424.2	3.01.23	455.2	3.04.13
032.2	1.05.02	232	2.02.08	311.1	3.10.02	345.2	3.10.43	424.3		456	3.04.06
041.1	1.06.03	233	2.02.06	311.2		345.3	3.18.05	423.6 (d)	—	461	3.07.01
041.2			2.02.07	312.1		345.4		425.1	3.01.22	462	3.07.02
041.3	1.06.02		2.02.09	312.2	3.09.05		3.10.44	425.2	3.01.25	463.1	3.07.05
041.4	1.06.01	239.1	2.02.10	312.3		347		427	3.01.24	463.2	3.07.04
041.5			2.02.11	313.1		346	3.10.41	428.1	3.01.26	463.3	3.07.10
041.8	1.06.05	239.2	2.02.17	313.2	3.10.24	348.1	4.02.02	428.2	3.01.27	464	3.07.03
041.6		239.3	2.02.13	313.3		503.2	4.02.03	429.1	3.02.01	465.1	3.07.09
041.7	1.06.04	241	3.12.08	313.3 (c)	—	348.2 (c)	—	429.2	3.02.02	465.2	
042.1	1.06.08	242.1	3.12.05	313.5	3.10.47	343.4		431.1 (c)	—	465.3	3.07.06
042.2		242.2	3.12.06	313.6	3.10.61	348.3	3.10.55	431.2	3.03.01	466.1	
042.3		242.3	3.12.07	314.1		673		431.3	3.03.02	466.2	3.07.07
042.9		243.1		314.2	3.10.03	351	3.11.04	431.4	3.03.03	466.3	3.07.08
043.1		243.2	3.12.11	315	3.10.06	352	3.11.05	431.5		467.1	
043.2		243.4		316.1	3.10.26	353	3.11.06	432.1	3.03.04	467.2	3.08.01
043.3	1.06.10	243.3	3.12.12	316.2		361.1	3.11.10	432.2	3.03.05	467.3	3.04.14
043.4		244	3.12.13	316.8	3.10.22	361.3		432.3	3.03.07	467.4	3.08.02
043.5		245.1	3.12.01	316.5	3.10.04	361.2	3.10.48	433.1	3.03.08	471	3.16.01
043.6		245.2	3.12.02	316.3	3.10.23	362.1		433.2	3.03.09	472	3.16.02
043.7			3.12.03	316.4	3.10.07	362.2	3.11.07	433.3	3.03.12	473.1	3.17.01
043.8		245.3	3.12.04	316.6	3.10.25	363.1	3.11.01	434.1		473.2	3.17.02
043.9	1.06.11		3.12.17	316.7	3.10.27	363.2	3.11.02	434.2		473.3	3.17.05
042.4		246	3.12.10	319.1	3.10.49	364	3.11.03	434.3	3.03.09	474	3.17.03
043.5	1.06.07	247.1		319.2	3.10.53	365	3.11.09	434.4		481.1	3.17.04
042.6	1.06.06	247.2	3.12.14	319.3		366	3.11.08	435.1		481.2	
042.7		247.3		321	3.10.16	371.1	3.10.32	435.2	3.03.10		3.14.01
042.8	1.06.09	247.4		322.1	3.10.12	371.2		435.3			
044.1		247.5	3.12.15	322.2	3.10.15	371.3	3.10.31	436.1	3.03.14	482	3.14.02
841	1.06.12	248.1		323	3.10.18	371.4	3.10.57	436.2			3.14.03
044.2		248.2		324.1		372.1	3.10.57	436.3	3.03.13		3.19.01
045	1.06.13	248.3	3.12.09	324.2	3.10.20	372.2	3.10.36	437	3.03.23		3.19.02
	1.06.14	248.4		324.3	3.10.34	373.1	3.20.03	438.1	3.03.17		3.19.03
111	2.02.01	251.1	3.13.01	324.4	3.10.14	373.2	3.10.28	438.2	3.03.18	483	3.19.04
	2.02.02	251.2		325.1		373.3	3.10.30	439.1	3.03.15		3.19.05
120	3.13.31	251.3	3.13.02	325.2	3.10.17	373.4	3.10.58	439.2	3.03.21		3.19.06
131	2.02.03	251.4	3.13.03	325.3	3.10.11	374	3.10.29	439.6	3.03.22		3.19.07
								439.7	3.03.24	491.1	3.20.04

(a) Attività non compresa nel campo di rilevazione del censimento 1981.

(b) Attività non compresa nel campo di rilevazione del censimento 1971.

(c) Attività non previste nella classificazione del 1971.

(d) La categoria comprende attività che nella classificazione 1971 erano distribuite nelle rispettive categorie di attività economica dei prodotti considerati.

Segue E - Tabella di ragguglio tra la classificazione delle attività economiche 1981 e la classificazione 1971 secondo il numero distintivo delle categorie o delle sottoclassi

Numero di categoria o sottoclasse della classificazione 1981	Numero di categoria della classificazione 1971	Numero di categoria o sottoclasse della classificazione 1981	Numero di categoria della classificazione 1971	Numero di categoria o sottoclasse della classificazione 1981	Numero di categoria della classificazione 1971	Numero di categoria o sottoclasse della classificazione 1981	Numero di categoria della classificazione 1971	Numero di categoria o sottoclasse della classificazione 1981	Numero di categoria della classificazione 1971	Numero di categoria o sottoclasse della classificazione 1981	Numero di categoria della classificazione 1971	Numero di categoria o sottoclasse della classificazione 1981	Numero di categoria della classificazione 1971
491.2	3.12.16	616.2	6.01.52			665.1						931.2	
492	3.20.01	616.5	6.01.50	642.4	6.02.13	665.2	6.06.01	834	6.04.03			932.4	
493.1	3.18.04	616.6	6.01.53	643	6.02.43	665.3			9.08.03			932.5	
493.2	3.18.03	616.7	6.01.54	644.1	6.02.44	666	7.01.03	835	9.05.01 (b)			932.6	9.04.02 (b)
493.3	3.18.02	617.1	6.01.19	644.2	6.02.45	667.1			9.05.02 (b)			933.2	
494.1			6.01.09	644.3	6.02.46	667.2			9.05.04 (b)			933.2	
494.2	3.20.02		6.01.10	644.4		667.3	6.06.02	837.1	9.05.05			934.2	
494.3		617.2	6.01.11	645.1		667.4		837.2	9.08.01			935 (a)	
495	3.20.05		6.01.14	645.2	6.02.18	671.1		838.1				936	9.04.05
496.1 (d)	—	617.3	6.01.16	645.3		671.2	3.10.50	838.2	7.03.04			940.1	10.01.11 (b)
496.2 (d)	—	617.4	6.01.17	645.4	6.02.16	671.3	3.10.51	839.1	9.05.03			940.2	9.05.07 (b)
501.1	4.01.01	617.5	6.01.18	645.5	6.02.19	672	3.10.52	839.2				951.6	
501.2	4.01.05	617.6	6.01.20		6.02.23	673	3.05.03	839.3	9.08.04			951.7	9.03.04 (b)
502.1	4.01.02		6.01.12	645.6	6.02.25	674	3.10.60	839.4	8.03.02			951.8	
502.2	4.01.03	617.7	6.01.13	645.7	6.02.17	675	3.10.59	839.5	9.08.02			951.9	
503.1	4.02.01		6.01.15	646.1	6.02.24	710.1	7.01.01	839.6	9.08.05			952.6	9.03.08
504	4.01.04	617.8	6.01.21	646.2	6.02.20	710.2	7.01.02	839.7	9.08.06			952.7	
611.1	6.01.01		6.01.22	647.1	6.02.21	710.3	7.05.01	839.8	9.08.08			952.8	
611.2	6.01.02	617.9 (c)	—	647.2	6.02.22	721	7.01.04	839.9	9.08.11 (b)			952.9	9.03.05 (b)
611.3	6.01.28	618.1	6.01.55	648.1	6.02.26	722	7.01.05	842	6.05.01			953.1	
611.4	6.01.03	618.2	6.01.56	648.2	6.02.27	723	7.01.06	843	6.05.02			953.2	
611.5	6.01.05	618.3	6.01.57	648.3	6.02.28	724	7.01.09	844	6.05.03			954	9.03.06 (b)
611.6	6.01.04	618.4	6.01.46	648.4	6.02.29	725	7.01.08	845	6.05.04			955 (a)	9.03.07 (b)
611.7	6.01.06		6.01.64	648.5	6.02.33	726	7.01.07	846				956.1	9.03.03 (b)
611.8	6.01.08	619.1	6.01.65	648.6	6.02.35	730	7.02.03	847	6.05.05			956.2	9.03.09 (b)
611.9 (c)	—	619.2	6.01.63	648.7	6.02.34	741	7.02.02	911.1				961.1	
612.1	6.01.24	619.3	6.01.58	648.8	6.02.39	742	7.02.01	911.2				962.1	10.01.09 (b)
612.2	6.01.23	619.4	6.01.59	649.1	6.02.32	750	7.03.01	911.3	9.02.07 (b)			962.2	9.08.10 (b)
612.3		619.5	6.01.60	649.2	6.02.58		7.03.02	912.1 (f)	9.02.08 (b)			963.2	9.06.01 (b)
612.4	6.01.26	619.6	6.01.62	649.3	6.02.36	761	7.03.03	913 (a)	9.03.01 (b)			964	
612.5	6.01.25	619.7	6.01.66	649.4	6.02.37	762.1	7.04.01	914 (a)	9.03.02 (b)			965.1	9.06.02 (b)
612.6	6.01.27		6.01.67	649.5	6.02.38	762.2	7.04.03	915 (a)	10.01.01 (b)			965.2	
613.1	6.01.30	621	6.01.69	651.1	6.02.31	763.2	7.05.02	951.1	10.01.02 (b)			966 (a)	9.07.01 (b)
613.2	6.01.31	622	6.01.68	651.2	6.02.40	763.1	7.04.02	951.2	10.01.03 (b)			967	9.07.02 (b)
613.3	6.01.32	631		651.3	6.02.41	764.1	7.04.04	951.3	10.01.04 (b)			968	9.07.03 (b)
613.4	6.01.33	632		651.4	6.02.42	764.2	7.05.03	951.4	10.01.05 (b)			969	9.07.04 (b)
614.1	6.01.35	633		652	6.02.49	771	7.05.05	951.5	10.01.06 (b)			970	9.07.05 (b)
614.2	6.01.37	634		653.1	6.02.50	772.1	7.05.06	952.1	10.01.07 (b)			971	9.06.03 (b)
614.3	6.01.36	635	6.04.01	653.2	6.02.48	772.2	7.05.04	952.2	10.01.08 (b)			972	10.01.12 (b)
614.4	6.01.40	636		653.3	6.02.47	773.1	6.04.04	952.3	10.01.09 (b)			973	9.02.01
614.5	6.01.38	637		653.4	6.02.52	773.2	6.04.05	952.4	10.02.01 (b)			974	9.02.03
614.6	6.01.34	638		654.1	6.02.51	790.1	7.06.01	952.5	10.02.02 (b)			974.1	
614.7	6.01.39	639		654.2	6.02.53	790.2	7.06.02	963.1	10.02.03 (b)			974.2	9.02.02
615.1	6.01.41	641.1	6.02.09	654.3	6.02.56	790.3	7.06.03	967	10.02.04 (b)			975	9.02.04
615.2	6.01.42	641.2	6.02.05	654.4	6.02.52		7.06.04	978.1	10.02.05 (b)			976 (a)	9.05.06 (b)
615.3	6.01.44	641.3	6.02.01	654.5	6.02.54	811	8.01.01	978.2				977.1	9.04.03 (b)
615.4	6.01.43	641.4	6.02.04	654.6	6.02.55	812.1	8.01.02	978.3				977.2	9.04.04 (b)
615.5	6.01.61	641.5	6.02.02	654.7	6.02.60	812.2	8.01.03	979.4 (a)				979.1	9.02.05
615.7	6.01.29	641.6	6.02.06	654.8	6.02.61	813.1	8.01.05	979.4 (a)	10.03.01 (b)			979.2	9.02.06
615.8	6.01.47	641.7	6.02.07	654.9	6.02.62	813.2		919	10.03.02 (b)			979.3	9.08.07
615.9	6.01.45	641.8	6.02.08	655	6.02.55	813.3	8.01.06	921.1	9.01.04			981	9.01.02
616.1	6.01.48	641.9	6.02.03	656.1	6.02.59	813.4		921.2	9.01.05			982.1	9.01.01
616.3	6.01.49	642.1	6.02.11	656.2	6.02.65	813.5	8.03.01	922	9.01.07			982.2	
616.4	6.01.51	642.2	6.02.12	656.2	6.02.63	821	8.02.03	923	9.01.03			983.1	3.18.01
616.8		642.3	6.02.14	661	6.02.66	822	8.02.01	931.1				984.1	9.01.06
				662	6.03.01 (e)	823	8.02.02	932.1				984.2	9.08.12 (b)
				664 (c)	6.03.02 (e)	831	8.01.04	932.2	9.04.01 (b)			985 (a)	9.08.09 (b)
					6.06.04	832	8.02.04	933.1				990 (a)	10.04.01 (b)
					—	833	6.04.02	934.1					10.04.02 (b)
													10.04.03 (b)

(a), (b), (c), (d), Cfr. le corrispondenti note alla pagina precedente.

(e) Nello schema classificatorio del 1981, il commercio ambulante è distribuito nelle rispettive categorie di attività economica dei prodotti considerati.

(f) Il campo di rilevazione del censimento del 1981 esclude l'organizzazione carceraria.



questionari di censimento



ISTITUTO CENTRALE DI STATISTICA

6° CENSIMENTO GENERALE DELL'INDUSTRIA, DEL COMMERCIO, DEI SERVIZI E DELL'ARTIGIANATO

26 ottobre 1981

(Legge 18 dicembre 1980, n. 864)

QUESTIONARIO DI CENSIMENTO

Per i quesiti seguiti da quadratino barrare così la risposta che fa al caso

Mod. ISTAT/CIC/1

A	NUMERO DI CODICE
Comune	
Provincia	

FOGLIO
A

C	NUMERO D'ORDINE DEL QUESTIONARIO
Provvisorio	

B	SEZIONE DI CENSIMENTO
N.

Definitivo	
------------	--

I riquadri D ed E devono essere sempre compilati.	D	NOTIZIE INDICATIVE DELL'IMPRESA, DELL'AMMINISTRAZIONE O DI CHI GESTISCE L'UNITA' LOCALE	
	Denominazione o ragione sociale	
Via	<input type="checkbox"/>	
Piazza	<input type="checkbox"/>	
Località	<input type="checkbox"/> N. Tel.	
CAP	Comune Provincia	
Numero di iscrizione nel Registro delle Ditte della Camera di Commercio			
E			NOTIZIE INDICATIVE DELL'UNITA' LOCALE
Denominazione o ragione sociale		
Via	<input type="checkbox"/>	
Piazza	<input type="checkbox"/>	
Località	<input type="checkbox"/>	N. Tel.
CAP	Comune Provincia	
Numero di iscrizione nel Registro delle Ditte della Camera di Commercio			

Parte I - IMPRESA

Deve essere compilata da ogni « Sede centrale di impresa » sia che coincida con una unità locale operativa, sia che risulti fisicamente o funzionalmente a sé stante. Ogni sede centrale di impresa deve, inoltre, compilare la Parte II - « Unità locale » del presente questionario. Coloro che svolgono attività non soggette all'obbligo di iscrizione nel Registro delle Ditte della Camera di Commercio (studi legali, medici, notari, ecc.; Pubblica Amministrazione, Enti pubblici, associazioni, ecc.) devono compilare soltanto la Parte II - « Unità locale » del presente questionario.

Sezione I - NOTIZIE GENERALI	1	DIFFUSIONE TERRITORIALE DELL'IMPRESA	3	CLASSIFICAZIONE DELL'IMPRESA					
	1.1	L'impresa, oltre all'unità locale censita con il presente questionario, gestisce altre unità locali? 1 <input type="checkbox"/> si 2 <input type="checkbox"/> no	3.1	Attività esclusiva o principale: <table border="1"><tr><td colspan="2">A cura del rilevatore</td></tr><tr><td> </td><td> </td></tr></table>	A cura del rilevatore				
	A cura del rilevatore								
1.2	In caso affermativo specificare: a) nello stesso Comune in cui è situata la sede dell'impresa 1 <input type="checkbox"/> b) in altri Comuni della stessa Provincia sede dell'impresa 2 <input type="checkbox"/> c) in altri Comuni della stessa Regione sede dell'impresa 3 <input type="checkbox"/> d) in Comuni fuori della Regione sede dell'impresa 4 <input type="checkbox"/>	3.2	Altre attività: <table border="1"><tr><td colspan="2">Riservato ISTAT</td></tr><tr><td> </td><td> </td></tr><tr><td> </td><td> </td></tr></table>	Riservato ISTAT					
Riservato ISTAT									
2	FORMA GIURIDICA	4	ALTRE NOTIZIE						
2.1	Impresa individuale 01 <input type="checkbox"/>	4.1	L'impresa nell'ambito delle proprie attività, ha rapporti diretti e sistematici con l'estero per: a) importazioni ed esportazioni 1 <input type="checkbox"/> b) solo importazioni 2 <input type="checkbox"/> c) solo esportazioni 3 <input type="checkbox"/>						
2.2	Società di fatto 02 <input type="checkbox"/>	4.2	Tipo di produzione a) in serie: — con lavorazione non completamente meccanizzata 1 <input type="checkbox"/> — con lavorazione completamente meccanizzata 2 <input type="checkbox"/> b) non in serie 3 <input type="checkbox"/>						
2.3	Società in nome collettivo 03 <input type="checkbox"/>	4.3	Il titolare partecipa alle attività dell'impresa dedicandovi la propria opera manuale? 1 <input type="checkbox"/> si 2 <input type="checkbox"/> no						
2.4	Società per azioni 04 <input type="checkbox"/>	4.4	Se l'impresa è iscritta nell'albo delle imprese artigiane indicare il numero di iscrizione						
2.5	Società in accomandita 05 <input type="checkbox"/>								
2.6	Società a responsabilità limitata 06 <input type="checkbox"/>								
2.7	Società cooperativa 07 <input type="checkbox"/>								
2.8	Azienda autonoma 08 <input type="checkbox"/>								
2.9	Azienda municipalizzata 09 <input type="checkbox"/>								
2.10	Altra forma 10 <input type="checkbox"/> (specificare)								

FIRMA DELL'IMPREDITORE (o chi per esso)

DICHIARO CHE I DATI E LE NOTIZIE CONTENUTI NEL PRESENTE QUESTIONARIO RISPONDONO A VERITA'

Data 1981

Importante! Per l'esatta compilazione del questionario leggere attentamente le apposite note e avvertenze

Sezione II - ELENCO DELLE UNITA' LOCALI GESTITE DALL'IMPRESA

Devono essere elencate tutte le unità locali operative e amministrative gestite dall'impresa, esistenti nel territorio dello Stato.

Al fini del censimento:

- a) per unità locale « operativa » si intende ogni singola unità nella quale si attua la produzione o la vendita di beni o la prestazione di servizi;
- b) per unità locale « amministrativa » si intende la sede centrale dell'impresa o altro ufficio direttivo, tecnico o amministrativo, sempreché tali unità siano fisicamente o funzionalmente distinte dalle unità locali operative.

TIPO DELLE UNITA' LOCALI ED EVENTUALE DENOMINAZIONE	INDIRIZZO DELL'UNITA' LOCALE			LAVORAZIONE O ATTIVITA' ESERCITATA NELL'UNITA' LOCALE (1)	ADDETTI (2)	RISERVATO ISTAT	
	Comune	Provincia	Via, piazza - N. (o località) (scrivere stampatello)				
1	2	3	4	5	6	7	8
A - UNITA' LOCALI OPERATIVE							
1.							
2.							
3.							
4.							
5.							
6.							
7.							
8.							
9.							
B - UNITA' LOCALI AMMINISTRATIVE							
a) Sede centrale							
b) Uffici direttivi, tecnici, amministrativi							
1.							
2.							
3.							
TOTALE ADDETTI							
QUALORA LO SPAZIO NON SIA SUFFICIENTE COMPILARE E ALLEGARE UN PROSPETTO ANALOGO							

(1) Indicare per ciascuna unità locale « operativa » l'attività esclusiva o principale esercitata usando i termini tecnici ritenuti più appropriati. Per le unità locali « amministrative » deve essere indicata l'attività esclusiva o principale dell'impresa riportata al punto 3.1 della Parte I del presente questionario. — (2) Comprendere tutti gli addetti di ciascuna unità locale elencata e cioè: imprenditori, titolari, gerenti, liberi professionisti, soci di cooperativa, familiari, coadiuvanti, dirigenti, direttivi, altri impiegati, operai, apprendisti, ecc. Gli addetti indicati per ciascuna unità locale devono coincidere con il totale degli addetti al quadro 5 della Parte II (Unità locale) del corrispondente questionario di censimento.

RIPORTARE NEL PRESENTE FOGLIO LE STESSE RISPOSTE GIA' FORNITE NEL FOGLIO **A**



ISTITUTO CENTRALE DI STATISTICA

6° CENSIMENTO GENERALE DELL'INDUSTRIA, DEL COMMERCIO, DEI SERVIZI E DELL'ARTIGIANATO

26 ottobre 1981

(Legge 18 dicembre 1980, n. 864)

QUESTIONARIO DI CENSIMENTO

Per i quesiti seguiti da quadratino barrare così la risposta che fa al caso

Mod. ISTAT/CIC/1

Comune	A	NUMERO DI CODICE
	Provincia	

FOGLIO
B

C	NUMERO D'ORDINE DEL QUESTIONARIO
	Provvisorio

B	SEZIONE DI CENSIMENTO
N.

Definitivo

D NOTIZIE INDICATIVE DELL'IMPRESA, DELL'AMMINISTRAZIONE O DI CHI GESTISCE L'UNITA' LOCALE

Denominazione o ragione sociale: _____

Via _____

Piazza _____

Località _____ N. _____ Tel. _____

CAP _____ Comune _____ Provincia _____

Numero di iscrizione nel Registro delle Ditte della Camera di Commercio _____

E NOTIZIE INDICATIVE DELL'UNITA' LOCALE

Denominazione o ragione sociale: _____

Via _____

Piazza _____

Località _____ N. _____ Tel. _____

CAP _____ Comune _____ Provincia _____

Numero di iscrizione nel Registro delle Ditte della Camera di Commercio _____

I riquadri D ed E devono essere sempre compilati.

Parte I - IMPRESA

Deve essere compilata da ogni « Sede centrale di impresa » sia che coincida con una unità locale operativa, sia che risulti fisicamente o funzionalmente a sé stante. Ogni sede centrale di impresa deve, inoltre, compilare la Parte II - « Unità locale » del presente questionario. Coloro che svolgono attività non soggette all'obbligo di iscrizione nel Registro delle Ditte della Camera di Commercio (studi legali, medici, notari, ecc.; Pubblica Amministrazione, Enti pubblici, associazioni, ecc.) devono compilare soltanto la Parte II - « Unità locale » del presente questionario.

1 DIFFUSIONE TERRITORIALE DELL'IMPRESA

1.1 L'impresa, oltre all'unità locale censita con il presente questionario, gestisce altre unità locali? 1 sì 2 no

1.2 In caso affermativo specificare:

a) nello stesso Comune in cui è situata la sede dell'impresa 1

b) in altri Comuni della stessa Provincia sede dell'impresa 2

c) in altri Comuni della stessa Regione sede dell'impresa 3

d) in Comuni fuori della Regione sede dell'impresa 4

2 FORMA GIURIDICA

2.1 Impresa individuale 01

2.2 Società di fatto 02

2.3 Società in nome collettivo 03

2.4 Società per azioni 04

2.5 Società in accomandita 05

2.6 Società a responsabilità limitata 06

2.7 Società cooperativa 07

2.8 Azienda autonoma 08

2.9 Azienda municipalizzata 09

2.10 Altra forma (specificare) 10

3 CLASSIFICAZIONE DELL'IMPRESA

3.1 Attività esclusiva o principale:

_____ A cura del rilevatore

3.2 Altre attività:

_____ Riservato ISTAT

4 ALTRE NOTIZIE

4.1 L'impresa nell'ambito delle proprie attività, ha rapporti diretti e sistematici con l'estero per:

a) importazioni ed esportazioni 1

b) solo importazioni 2

c) solo esportazioni 3

4.2 Tipo di produzione

a) in serie:

— con lavorazione non completamente meccanizzata 1

— con lavorazione completamente meccanizzata 2

b) non in serie 3

4.3 Il titolare partecipa alle attività dell'impresa dedicandovi la propria opera manuale? 1 sì 2 no

4.4 Se l'impresa è iscritta nell'albo delle imprese artigiane indicare il numero di iscrizione _____

DICHIARO CHE I DATI E LE NOTIZIE CONTENUTI NEL PRESENTE QUESTIONARIO RISPONDONO A VERITA'

FIRMA DELL'IMPRENDITORE (o chi per esso)

Data 1981

Sezione II - ELENCO DELLE UNITA' LOCALI GESTITE DALL'IMPRESA

Devono essere elencate tutte le unità locali operative e amministrative gestite dall'impresa, esistenti nel territorio dello Stato.

Ai fini del censimento:

a) per unità locale « operativa » si intende ogni singola unità nella quale si attua la produzione o la vendita di beni o la prestazione di servizi;

b) per unità locale « amministrativa » si intende la sede centrale dell'impresa o altro ufficio direttivo, tecnico o amministrativo, sempreché tali unità siano fisicamente o funzionalmente distinte dalle unità locali operative.

TIPO DELLE UNITA LOCALI ED EVENTUALE DENOMINAZIONE	INDIRIZZO DELL'UNITA' LOCALE			LAVORAZIONE O ATTIVITA' ESERCITATA NELL'UNITA' LOCALE (1)	ADDETTI (2)	RISERVATO ISTAT	
	Comune	Provincia	Via, piazza - N. (o località) (scrivere stampatello)			7	8
1	2	3	4	5	6	7	8
A - UNITA' LOCALI OPERATIVE							
1.							
2.							
3.							
4.							
5.							
6.							
7.							
8.							
9.							
B - UNITA' LOCALI AMMINISTRATIVE							
a) Sede centrale							
b) Uffici direttivi, tecnici, amministrativi							
1.							
2.							
3.							
TOTALE ADDETTI							

QUALORA LO SPAZIO NON SIA SUFFICIENTE COMPILARE E ALLEGARE UN PROSPETTO ANALOGO

(1) Indicare per ciascuna unità locale « operativa » l'attività esclusiva o principale esercitata usando i termini tecnici ritenuti più appropriati. Per le unità locali « amministrative » deve essere indicata l'attività esclusiva o principale dell'impresa riportata al punto 3.1 della Parte I del presente questionario. — (2) Comprendere tutti gli addetti di ciascuna unità locale elencata e cioè: imprenditori, titolari, gerenti, liberi professionisti, soci di cooperativa, familiari coadiuvanti, dirigenti, direttivi, altri impiegati, operai, apprendisti, ecc. Gli addetti indicati per ciascuna unità locale devono coincidere con il totale degli addetti al quadro 5 della Parte II (Unità locale) del corrispondente questionario di censimento.

RISERVATO ISTAT

Provincia		Altra attività	
Comune		Rapporti con l'estero	
Sez. di censimento		Tipo di produzione	
N. questionario		Partecipazione del titolare	
Forma giuridica		Carattere artigiano	
Attività esclusiva o principale		Diffusione territoriale	
Altra attività		N. unità locali	
Altra attività		N. addetti	

A	NUMERO DI CODICE
Comune	
Provincia	

B	SEZIONE DI CENSIMENTO
N.	

C	NUMERO D'ORDINE DEL QUESTIONARIO
	Definitivo

Parte II - UNITA' LOCALE

Deve essere compilata da ogni « Unità locale » sia operativa che amministrativa. Se l'unità locale coincide con la sede d'impresa deve essere anche compilata la Parte I (Impresa) del presente questionario. In tutti gli altri casi (unità fisicamente o funzionalmente separate dalla sede di impresa) deve essere compilata soltanto la presente Parte II e le notizie indicative dei quadri D ed E della prima pagina. Per le attività non soggette all'obbligo di iscrizione anagrafica nel Registro delle Ditte della Camera di Commercio (studi legali, medici, notari, ecc.; Pubblica Amministrazione, Enti pubblici, associazioni, ecc.) deve essere compilata soltanto la presente Parte II.

LE SEZIONI I - II - III - IV DEVONO ESSERE COMPILATE DA TUTTE LE UNITA' LOCALI

Sezione I - NOTIZIE GENERALI	<p>1 TIPO DI UNITA' LOCALE</p> <p>1.1 Unità locale operativa . . . 1 <input type="checkbox"/></p> <p>(ogni singola unità nella quale si attua la produzione o la vendita di beni o la prestazione di servizi)</p> <p>1.2 Unità locale amministrativa</p> <p>(sede centrale dell'impresa o altro ufficio direttivo, tecnico o amministrativo, sempreché tali unità siano fisicamente o funzionalmente distinte dalle unità locali operative di cui al punto 1.1)</p> <p>a) Sede centrale 2 <input type="checkbox"/></p> <p>b) Ufficio direttivo, tecnico o amministrativo 3 <input type="checkbox"/></p>	<p>3 CLASSIFICAZIONE DELL'UNITA' LOCALE</p> <p>3.1 Attività esclusiva o principale:</p> <p>_____</p> <p>_____</p> <p style="text-align: right;">A cura del rilevatore</p> <table border="1" style="width: 100px;"> <tr><td></td><td></td><td></td><td></td></tr> </table> <p>3.2 Altre attività:</p> <p>_____</p> <p>_____</p> <p style="text-align: right;">Riservato ISTAT</p> <table border="1" style="width: 100px;"> <tr><td></td><td></td><td></td><td></td></tr> <tr><td></td><td></td><td></td><td></td></tr> <tr><td></td><td></td><td></td><td></td></tr> </table>																
<p>2 PRINCIPALI PRODOTTI FABBRICATI O VENDUTI O SERVIZI PRESTATI</p> <p>_____</p> <p>_____</p> <p>_____</p> <p>_____</p>	<p>4 ALTRE NOTIZIE</p> <p>4.1 Indicare la superficie complessiva coperta dell'unità locale . . . m² _____</p> <p>4.2 Se l'attività esclusiva o principale è esercitata stagionalmente, indicare il numero dei mesi N. _____</p> <p>4.3 I locali sono in proprietà? 1 <input type="checkbox"/> 2 <input type="checkbox"/></p> <p>4.4 Indicare quali dei seguenti servizi aziendali esistono:</p> <p>— bar . . . 1 <input type="checkbox"/> — spaccio 3 <input type="checkbox"/></p> <p>— mensa . . . 2 <input type="checkbox"/> — strutture ambulatoriali . . . 4 <input type="checkbox"/></p>																	

Sezione II - ADDETTI	<p>5 ADDETTI ALL'UNITA' LOCALE</p> <p>(Indicare tutto il personale occupato nell'unità locale, anche se al 26 ottobre 1981 risulta assente per servizio, ferie, malattia, sospensione dal lavoro, ecc., in base alle qualifiche previste nei contratti collettivi di lavoro dei diversi rami di attività economiche, assimilando le qualifiche particolari di ciascuna attività alle denominazioni usate nel presente prospetto. Una stessa persona non può essere indicata in due diverse categorie).</p> <table border="1" style="width: 100%;"> <thead> <tr> <th></th> <th>MASCHI</th> <th>FEMMINE</th> <th>TOTALE</th> </tr> <tr> <th></th> <th>1</th> <th>2</th> <th></th> </tr> </thead> <tbody> <tr> <td>5.1 Imprenditori, titolari, gerenti, liberi professionisti, ecc. 01</td> <td></td> <td></td> <td></td> </tr> <tr> <td>5.2 Soci di cooperativa . 02</td> <td></td> <td></td> <td></td> </tr> <tr> <td>5.3 Familiari coadiuvanti . 03</td> <td></td> <td></td> <td></td> </tr> <tr> <td>5.4 Dirigenti 04</td> <td></td> <td></td> <td></td> </tr> <tr> <td>5.5 Direttivi, ricercatori e tecnici laureati . . . 05</td> <td></td> <td></td> <td></td> </tr> <tr> <td>5.6 Altri impiegati . . . 06</td> <td></td> <td></td> <td></td> </tr> <tr> <td>5.7 Categorie speciali (intermedi) 07</td> <td></td> <td></td> <td></td> </tr> <tr> <td>TOTALE a riportare</td> <td></td> <td></td> <td></td> </tr> </tbody> </table>		MASCHI	FEMMINE	TOTALE		1	2		5.1 Imprenditori, titolari, gerenti, liberi professionisti, ecc. 01				5.2 Soci di cooperativa . 02				5.3 Familiari coadiuvanti . 03				5.4 Dirigenti 04				5.5 Direttivi, ricercatori e tecnici laureati . . . 05				5.6 Altri impiegati . . . 06				5.7 Categorie speciali (intermedi) 07				TOTALE a riportare				<table border="1" style="width: 100%;"> <thead> <tr> <th></th> <th>MASCHI</th> <th>FEMMINE</th> <th>TOTALE</th> </tr> <tr> <th></th> <th>1</th> <th>2</th> <th></th> </tr> </thead> <tbody> <tr> <td>Riporto</td> <td></td> <td></td> <td></td> </tr> <tr> <td>5.8 Capi operai 08</td> <td></td> <td></td> <td></td> </tr> <tr> <td>5.9 Operai specializzati . 09</td> <td></td> <td></td> <td></td> </tr> <tr> <td>5.10 Operai qualificati . . 10</td> <td></td> <td></td> <td></td> </tr> <tr> <td>5.11 Operai comuni . . . 11</td> <td></td> <td></td> <td></td> </tr> <tr> <td>5.12 Apprendisti 12</td> <td></td> <td></td> <td></td> </tr> <tr> <td>5.13 Altro personale . . . 13</td> <td></td> <td></td> <td></td> </tr> <tr> <td>TOTALE ADDETTI . . . 14</td> <td></td> <td></td> <td></td> </tr> <tr> <td>Di cui a tempo parziale 15</td> <td></td> <td></td> <td></td> </tr> </tbody> </table>		MASCHI	FEMMINE	TOTALE		1	2		Riporto				5.8 Capi operai 08				5.9 Operai specializzati . 09				5.10 Operai qualificati . . 10				5.11 Operai comuni . . . 11				5.12 Apprendisti 12				5.13 Altro personale . . . 13				TOTALE ADDETTI . . . 14				Di cui a tempo parziale 15			
		MASCHI	FEMMINE	TOTALE																																																																																		
	1	2																																																																																				
5.1 Imprenditori, titolari, gerenti, liberi professionisti, ecc. 01																																																																																						
5.2 Soci di cooperativa . 02																																																																																						
5.3 Familiari coadiuvanti . 03																																																																																						
5.4 Dirigenti 04																																																																																						
5.5 Direttivi, ricercatori e tecnici laureati . . . 05																																																																																						
5.6 Altri impiegati . . . 06																																																																																						
5.7 Categorie speciali (intermedi) 07																																																																																						
TOTALE a riportare																																																																																						
	MASCHI	FEMMINE	TOTALE																																																																																			
	1	2																																																																																				
Riporto																																																																																						
5.8 Capi operai 08																																																																																						
5.9 Operai specializzati . 09																																																																																						
5.10 Operai qualificati . . 10																																																																																						
5.11 Operai comuni . . . 11																																																																																						
5.12 Apprendisti 12																																																																																						
5.13 Altro personale . . . 13																																																																																						
TOTALE ADDETTI . . . 14																																																																																						
Di cui a tempo parziale 15																																																																																						

6 MEZZI DI TRASPORTO IN DOTAZIONE ALL'UNITA' LOCALE

		Numero			Numero
6.1 Motoveicoli			6.6 Semirimorchi (5)		
— motocarri e motofurgoni	01				
— altri motoveicoli (1)	02		6.7 Rimorchi	13	
6.2 Autovetture (2)					
— a benzina	03		6.8 Autoveicoli per usi speciali o per trasporto specifico (6)	14	
— ad altro tipo di alimentazione	04				
6.3 Autobus	05		6.9 Rimorchi di autoveicoli per usi speciali o per trasporto specifico	15	
6.4 Autocarri					
— fino a 10 quintali di portata utile (3)	06				
— da 11 a 30 quintali di portata utile	07				
— da 31 a 70 quintali di portata utile	08				
— da 71 a 90 quintali di portata utile	09				
— oltre 90 quintali di portata utile	10				
6.5 Motrici per semirimorchi (4)	11				

- (1) Motocicli, motocarrozette, motoleggere, motoveicoli per uso speciale (escluse le biciclette a motore).
- (2) Compresa le autovetture per il trasporto promiscuo con portata utile non superiore a 5 quintali.
- (3) Compresa le autovetture per trasporto promiscuo con portata utile superiore a 5 quintali.
- (4) Veicoli destinati al traino e non atti a portare carico utile proprio.
- (5) Rimorchi costruiti in modo tale che parte notevole del peso e del carico gravi sul veicolo trattore.
- (6) Autoambulanza, autocisternati, autocarri per carni macellate, per immondizie, autospartineve, autopompe, autoscale, automezzi Radio TV, autobetoniere, ecc.

7 TIPO DI IMPIANTO ED ENERGIA UTILIZZATA

7.1 Tipo di impianto: (fornire una sola risposta)		RISCALDA- MENTO	CONDIZIO- NAMENTO	7.2 Tipo di energia prevalentemente utilizzata: (fornire una sola risposta)		RISCALDA- MENTO	CONDIZIO- NAMENTO
— Impianto fisso centralizzato		1 <input type="checkbox"/>	1 <input type="checkbox"/>	— Combustibili solidi (carbone, legna, ecc.)		1 <input type="checkbox"/>	1 <input type="checkbox"/>
— Impianto fisso autonomo		2 <input type="checkbox"/>	2 <input type="checkbox"/>	— Prodotti petroliferi (kerosene, gasolio, gas in bombole, ecc.)		2 <input type="checkbox"/>	2 <input type="checkbox"/>
— Solo apparecchi singoli		3 <input type="checkbox"/>	3 <input type="checkbox"/>	— Gas da rete di distribuzione		3 <input type="checkbox"/>	3 <input type="checkbox"/>
— Nessun impianto		4 <input type="checkbox"/>	4 <input type="checkbox"/>	— Energia elettrica		4 <input type="checkbox"/>	4 <input type="checkbox"/>
				— Altra fonte energetica		5 <input type="checkbox"/>	5 <input type="checkbox"/>
				(specificare)			

NOTIZIE RELATIVE A PARTICOLARI SETTORI DI ATTIVITA' ECONOMICHE

8 FORNI E APPARECCHI PER PROCESSI TERMICI E TIPO DI ENERGIA UTILIZZATA

Tipo di energia prevalentemente utilizzata:
(fornire una sola risposta per ogni colonna)

	PER FUSIONE, TRATTAMENTO TERMICO O RISCALDO	COTTURA DI PRODOTTI INDUSTRIALI	ESSICCAZIONE E DISIDRA- TAZIONE	ALTRI PROCESSI
— Combustibili solidi (carbone, legna, ecc.)	1 <input type="checkbox"/>	1 <input type="checkbox"/>	1 <input type="checkbox"/>	1 <input type="checkbox"/>
— Prodotti petroliferi (kerosene, gasolio, gas in bombole, ecc.)	2 <input type="checkbox"/>	2 <input type="checkbox"/>	2 <input type="checkbox"/>	2 <input type="checkbox"/>
— Gas da rete di distribuzione	3 <input type="checkbox"/>	3 <input type="checkbox"/>	3 <input type="checkbox"/>	3 <input type="checkbox"/>
— Energia elettrica	4 <input type="checkbox"/>	4 <input type="checkbox"/>	4 <input type="checkbox"/>	4 <input type="checkbox"/>
— Altra fonte energetica	5 <input type="checkbox"/>	5 <input type="checkbox"/>	5 <input type="checkbox"/>	5 <input type="checkbox"/>
	(specificare)			

9 UTILIZZO DI VAPORE PER PROCESSO

9.1 L'unità locale utilizza vapore per processo proveniente da:

- Generatori di vapore in dotazione all'unità locale 1
- Recuperatori di vapore in dotazione all'unità locale 2
- Acquisizione di vapore da altre unità locali 3

9.2 Per i soli generatori di vapore indicare il tipo di energia prevalentemente utilizzata (fornire una sola risposta)

- Combustibili solidi (carbone, legna, ecc.) 1
 - Prodotti petroliferi (kerosene, gasolio, gas in bombole, ecc.) 2
 - Gas da rete di distribuzione 3
 - Energia elettrica 4
 - Altra fonte energetica 5
- (specificare)

AVVERTENZE PER LA COMPILAZIONE DEL QUESTIONARIO

TUTTE LE NOTIZIE DEL PRESENTE QUESTIONARIO
DEVONO ESSERE RIFERITE ALLA DATA DEL 26 OTTOBRE 1981

1) Sono soggette al Censimento — e quindi devono compilare il presente questionario — tutte le imprese e le unità locali che esercitano la propria attività nei settori dell'industria (estrattiva, manifatturiera, dell'edilizia e installazione di impianti; dell'energia e acque), commercio, alberghi e pubblici esercizi, trasporti e comunicazioni, credito e assicurazione, servizi (compresa la Pubblica Amministrazione) e artigianato, nonché quelle che esplicano la silvicoltura, la pesca e le attività di trasformazione annesse ad aziende agricole o svolte in forma associata.

2) Ai fini del Censimento:

— Per **impresa** s'intende l'organizzazione di un'attività economica esercitata con carattere professionale al fine della produzione o dello scambio di beni o di servizi.

— Per **unità locale** s'intende l'impianto (o corpo di impianti) situato in un dato luogo e variamente denominato (stabilimento, laboratorio, miniera, bottega, negozio, studio professionale, ufficio e simili) in cui viene effettuata la produzione o la distribuzione di beni o la prestazione di servizi.

Costituiscono unità locali anche la sede centrale dell'impresa nonché gli uffici direttivi, tecnici e amministrativi, sempre che tali unità siano fisicamente o funzionalmente distinte dalle unità locali indicate nel comma precedente.

3) I quadri relativi alle « NOTIZIE INDICATIVE DELL'IMPRESA » ed alle « NOTIZIE INDICATIVE DELL'UNITÀ LOCALE » devono essere sempre compilati.

— Nel riquadro D (notizie indicative dell'impresa) tutti coloro che sono soggetti all'obbligo di iscrizione nel Registro delle Ditte della Camera di Commercio per l'attività principale svolta, sono tenuti ad indicare il numero di iscrizione nel Registro delle Ditte della Camera di Commercio di appartenenza.

— Gli artigiani sono tenuti ad indicare al punto 4.4 della Parte I (Impresa) anche il numero di iscrizione nell'Albo delle Imprese Artigiane.

— È da rilevare che non devono essere in alcun modo indicati altri numeri di iscrizione in Albi, Ruoli o Elenchi tenuti dalla Camera di Commercio.

— In particolare, i commercianti non dovranno mai riportare il numero di iscrizione nel Registro Esercenti il Commercio, ovvero nell'Albo dei Commercianti all'ingrosso di prodotti ortofrutticoli, carni ed ittici, mentre gli ausiliari del commercio non dovranno mai riportare il numero di iscrizione nel Ruolo degli agenti di assicurazione, nell'Elenco degli spedizionieri, nel Ruolo degli agenti di affari in mediazione, nel Ruolo degli agenti marittimi raccomandati, nel Ruolo dei mediatori marittimi e simili.

— Nel riquadro E (notizie indicative dell'unità locale), nel caso di unità gestite da imprese aventi sede nella provincia, si deve riportare il numero di iscrizione nel Registro delle Ditte, indicato nel riquadro D.

— Nel caso di unità locali gestite da imprese con sede in altre provincie si deve indicare il numero di iscrizione nel Registro delle Ditte della Camera di Commercio della provincia in cui è ubicata l'unità locale censita con il presente questionario e non deve essere indicato alcun numero di iscrizione nel Registro delle Ditte, nel riquadro D.

4) La Parte I — « IMPRESA » del presente questionario deve essere compilata soltanto da ogni « sede centrale d'impresa » sia che essa coincida con una unità locale operativa, sia che risulti fisicamente o funzionalmente a sé stante. Ogni sede centrale d'impresa deve altresì compilare la Parte II « Unità Locale » del presente questionario. Coloro che svolgono attività non soggette all'obbligo di iscrizione nel Registro delle ditte della Camera di Commercio (studi legali, notarili, medici, ecc.; Pubblica Amministrazione, Enti Pubblici, associazioni, ecc.) devono compilare soltanto la Parte II « Unità Locale » del presente questionario.

5) La Parte II — « UNITÀ LOCALE » del presente questionario deve essere compilata da ogni « Unità Locale » sia essa operativa o amministrativa. Se l'unità locale in questione coincide con la sede dell'impresa deve essere compilata anche la Parte I — « IMPRESA » del questionario. In tutti gli altri casi (unità fisicamente o funzionalmente separate dalla sede d'impresa), deve essere compilata soltanto la Parte II e le notizie indicative dei quadri D ed E della prima pagina. Per le attività non soggette all'obbligo

di iscrizione anagrafica nel Registro delle Ditte della Camera di Commercio, deve essere compilata soltanto la Parte II — « Unità Locale ». In particolare ai fini della esatta compilazione della Parte II — « Unità Locale » del questionario, è da tener presente quanto segue:

a) Sez. II: quadro 5 — Addetti all'unità locale.

Imprenditori, titolari, liberi professionisti, gerenti, ecc.: indicare, per le imprese individuali, il titolare sempre che partecipi direttamente alla gestione; per le società, la persona o le persone che risultano consiglieri delegati e simili. Per gli Enti Pubblici indicare la persona responsabile della gestione dell'ente.

Soci di Cooperativa: indicare solo i soci di cooperativa che assumono la figura di lavoratori in proprio.

Dirigenti: indicare i lavoratori che ricoprono un ruolo caratterizzato da un elevato grado di professionalità, autonomia e potere decisionale e sono preposti alla direzione di un ente o organismo pubblico o di sue ripartizioni, di una azienda o di un settore o servizio di particolare rilevanza, ed esplicano le loro funzioni al fine di promuovere, coordinare e gestire la realizzazione degli obiettivi dell'impresa o dell'ente.

In particolare, per le amministrazioni pubbliche, vanno qui comprese le qualifiche dirigenziali previste dal D.P.R. 30 giugno 1972, n. 748 per ciò che riguarda i dipendenti delle amministrazioni statali, nonché le qualifiche equivalenti presso tutte le altre amministrazioni, siano esse a carattere centrale o locale.

Direttivi ed altri impiegati: indicare i lavoratori che svolgono nel campo tecnico-amministrativo, con diverso grado di responsabilità, discrezionalità di poteri e autonomia, funzioni direttive nell'ambito di un servizio o di un ufficio, o che collaborano, a volte, con adeguata autonomia operativa o nei limiti di principi o procedure, allo svolgimento dell'attività compresa nel campo in cui operano, o che svolgono attività di semplice coordinamento e controllo o di mera esecuzione.

Categorie speciali (intermedi): indicare i lavoratori che guidano e controllano, con apporto di adeguata competenza tecnico-pratica, gruppi di altri lavoratori operai, esercitando a volte un certo potere di iniziativa per la condotta delle lavorazioni.

Operai specializzati: indicare i lavoratori che svolgono attività per la cui esecuzione si richiedono adeguate cognizioni tecnico-pratiche conseguite in istituti professionali ovvero mediante istruzione equivalente acquisite con il necessario tirocinio e che compiono, con l'apporto di particolare e personale competenza, operazioni su apparati o attrezzature complesse che presuppongono la conoscenza di specifica tecnologia.

Operai qualificati: indicare i lavoratori in possesso di specifiche capacità tecnico-pratiche, acquisite con adeguato tirocinio o preparazione in scuole professionali, che sanno eseguire con perizia il lavoro ad essi affidato, risultando comunque classificati ad un livello inferiore a quello dell'operaio specializzato.

Operai comuni (compresi i manovali): indicare tutti gli altri operai non compresi nelle due voci precedenti.

Apprendisti: indicare i lavoratori che, nell'ambito della normativa ufficiale, sono impiegati nell'impresa al fine di effettuare l'addestramento necessario per conseguire una specifica qualificazione fornendo nel contempo la propria opera nell'impresa medesima.

Altro personale: indicare tutti gli altri lavoratori non compresi nelle categorie precedenti o che attendono alla semplice sorveglianza o custodia.

b) Sez. IV: punto 7.1 — Per **impianto fisso centralizzato** di riscaldamento e condizionamento si intende l'impianto con circolazione di acqua o di aria adibito ad uso non esclusivo dell'unità locale. Per **impianto fisso autonomo** si intende l'impianto adibito ad uso esclusivo dell'unità locale.

c) Sez. VI: punti 11.4 a) e 11.4 d) — Per **superficie complessiva di vendita (o somministrazione)** si intende l'area destinata alle vendite (o somministrazione) ivi compresa quella occupata da banchi, scaffalature e simili. Non costituisce superficie di vendita quella destinata a magazzini, a depositi, a locali di lavorazione, agli uffici ed ai servizi.

L'assegnazione della superficie di vendita (punto 11.4 a) per singole specializzazioni esercitate deve essere effettuata in proporzione al presumibile volume delle vendite.

OBBLIGHI DI DENUNCIA E SEGRETEZZA DEI DATI FORNITI COL PRESENTE QUESTIONARIO

L'obbligo di fornire le notizie richieste con il presente questionario è stabilito dall'art. 7 della legge 18 dicembre 1980, n. 864. Coloro che non forniscono le notizie richieste, ovvero le forniscono scientemente errate o incomplete, sono passibili, ai sensi dell'art. 18 R.D.L. 27 maggio 1929, n. 1265, convertito nella legge 21 dicembre 1929, n. 2238, con le modifiche di cui all'art. 3 della legge 12 luglio 1961, n. 603, di una sanzione amministrativa fino a lire 80.000 che, in caso di recidiva, può essere aumentata fino a lire 800.000, senza pregiudizio delle sanzioni fissate dal codice penale. L'art. 19 del citato Decreto-Legge n. 1285/1929 e successive modifiche stabilisce inoltre: « Le notizie che si raccolgono in occasione di inchieste ordinate dall'Istituto centrale di statistica, direttamente o a mezzo di Enti delegati, sono vincolate al più scrupoloso segreto d'ufficio e non possono essere rese note, per nessun titolo, se non in forma collettiva, in modo che non se ne possa fare alcun riferimento individuale ». Coloro che, per ragioni del proprio ufficio, essendo venuti a conoscenza di notizie di carattere personale, le comunicano ad altri o se ne servano per scopi privati, sono passibili di una sanzione amministrativa fino a lire 120.000 elevabile, in caso di recidiva, fino a lire 800.000, senza pregiudizio delle pene in cui fossero incorsi per reati previsti dal codice penale.

FIRMA DEL RILEVATORE



ISTITUTO CENTRALE DI STATISTICA

6° CENSIMENTO GENERALE DELL'INDUSTRIA, DEL COMMERCIO, DEI SERVIZI E DELL'ARTIGIANATO

26 ottobre 1981
(Legge 18 dicembre 1980, n. 864)

Mod. ISTAT CIC/2

A		NUMERO DI CODICE
Comune		
Provincia		
B SEZIONE DI CENSIMENTO		
N.		

C		NUMERO D'ORDINE DEL QUESTIONARIO
		Provvisorio
		Definitivo

QUESTIONARIO PER IL COMMERCIO AMBULANTE

Per i quesiti seguiti da quadratino barrare così la risposta che fa al caso; per gli altri quesiti scrivere stampatello.

Il presente questionario deve essere compilato per ogni esercizio di commercio ambulante, sia a posteggio fisso che mobile, purché il titolare eserciti tale commercio come attività esclusiva o prevalente.
 Non sono da comprendere gli esercizi il cui titolare: a) gestisce contemporaneamente un negozio o una azienda artigiana; b) vende direttamente la produzione propria in forma ambulante; c) esercita tale attività occasionalmente o in determinati periodi stagionali.
 NON SONO CONSIDERATI VENDITORI AMBULANTI, E PERTANTO SONO TENUTI A COMPILARE IL MOD. ISTAT CIC/1, COLORE CHE VENDONO NEI MERCATI ALL'INGROSSO O SU BANCHI FISSI DI MERCATI AL MINUTO COPERTI, OVVERO IN CHIOSCHI, BARACCHE E SIMILI, FISSATI STABILMENTE AL SUOLO.

SEZIONE I - NOTIZIE GENERALI							
1	PRINCIPALI PRODOTTI VENDUTI	3	ATTIVITA' ECONOMICA (ESCLUSIVA O PRINCIPALE) (in caso di vendita mista tenere conto dell'attività principale)				
 <table border="1"><tr><td></td><td></td><td></td><td></td></tr></table>				
2	TIPO DEL POSTEGGIO FISSO 1 <input type="checkbox"/> MOBILE 2 <input type="checkbox"/>	4	INDICARE SE L'ESERCIZIO DEL COMMERCIO AMBULANTE VIENE SVOLTO NEL TERRITORIO di un solo Comune 1 <input type="checkbox"/> di più Comuni 2 <input type="checkbox"/>				

TITOLARE (cognome e nome)	A	NUMERO DI CODICE
Comune di residenza	Comune	
Indirizzo N. (via, piazza, località)	Provincia	
	B	SEZIONE DI CENSIMENTO
		N.
	C	NUMERO D'ORDINE DEL QUESTIONARIO
		Definitivo
DICHIARO CHE I DATI E LE NOTIZIE CONTENUTI NEL PRESENTE QUESTIONARIO RISPONDONO A VERITA'		
DATA, 1981	FIRMA DEL RILEVATORE	FIRMA DEL TITOLARE (o chi per esso)

TAGLIANDO DA CONSEGNARSI AL CENSITO

COMUNE E DATA DELLA COMPILAZIONE DEL QUESTIONARIO

Comune

Data

N.B. Il presente tagliando serve a comprovare l'effettuata compilazione del questionario e deve, pertanto, essere conservato fino al 31 gennaio 1982.

SEZIONE II - ADDETTI E MEZZI DI TRASPORTO

5 ADDETTI

Indicare il personale addetto all'esercizio alla data del 26 ottobre 1981

5.1 Titolare	1
5.2 Familiari coadiuvanti	2
5.3 Altro personale	3
Totale	4

Maschi		Femmine	Totale
1		2	

6 MEZZI DI TRASPORTO

Indicare i mezzi di trasporto in dotazione all'esercizio alla data del 26 ottobre 1981

6.1 Motoveicoli (1)	1
6.2 Autovetture (2)	2
6.3 Autocarri	3
- fino a 10 quintali di portata utile (3)	4
- da 11 a 30 quintali di portata utile	5
- da 31 a 70 quintali di portata utile	6
6.4 Altri mezzi di trasporto	7

Numero

- (1) Motoveicoli, motocarrozette, motoleggere, motoveicoli per uso speciale (escluse le biciclette a motore).
- (2) Compresa le autovetture per il trasporto promiscuo con portata utile non superiore a 5 quintali.
- (3) Compresa le autovetture per il trasporto promiscuo con portata utile superiore a 5 quintali.

IL TE MONCALIERI - Lett. ord. n. 3737 del 19-2-81 (c. 1.000.000)

OBBLIGHI DI DENUNCIA E SEGRETEZZA DEI DATI FORNITI COL PRESENTE QUESTIONARIO

L'obbligo di fornire le notizie richieste con il presente questionario è stabilito dall'art.7 della legge 18 dicembre 1980, n. 864. Coloro che non forniscono le notizie richieste, ovvero le forniscono scientemente errate o incomplete, sono passibili, ai sensi dell'art. 18 del R.D.L. 27 maggio 1929, n. 1235, convertito nella legge 21 dicembre 1929, n. 2238, con le modifiche di cui all'art. 3 della legge 12 luglio 1961, n. 603, di una sanzione amministrativa fino a lire 80.000 che, in caso di recidiva, può essere aumentata fino a lire 800.000, senza pregiudizio delle sanzioni fissate dal codice penale. L'art. 19 del citato Decreto-Legge n. 1285/1929 e successive modifiche stabilisce inoltre: « Le notizie che si raccolgono in occasione di inchieste ordinate dall'Istituto centrale di statistica, direttamente o a mezzo di Enti delegati, sono vincolate al più scrupoloso segreto d'ufficio e non possono essere rese note, per nessun titolo, se non in forma collettiva, in modo che non se ne possa fare alcun riferimento individuale ». Coloro che, per ragioni del proprio ufficio, essendo venuti a conoscenza di notizie di carattere personale, le comunicano ad altri o se ne servono per scopi privati, sono passibili di una sanzione amministrativa fino a lire 120.000 elevabile, in caso di recidiva, fino a lire 800.000, senza pregiudizio delle pene in cui fossero incorsi per reati previsti dal codice penale.

Prezzo Lire 7.000