

6°

censimento generale dell'industria,
del commercio, dei servizi e
dell'artigianato

26 ottobre 1981

Volume II

**dati sulle caratteristiche strutturali
delle imprese e delle unità locali**

Tomo 1 - fascicoli provinciali

28 - PADOVA



istat
Istituto Centrale di Statistica

roma 1985

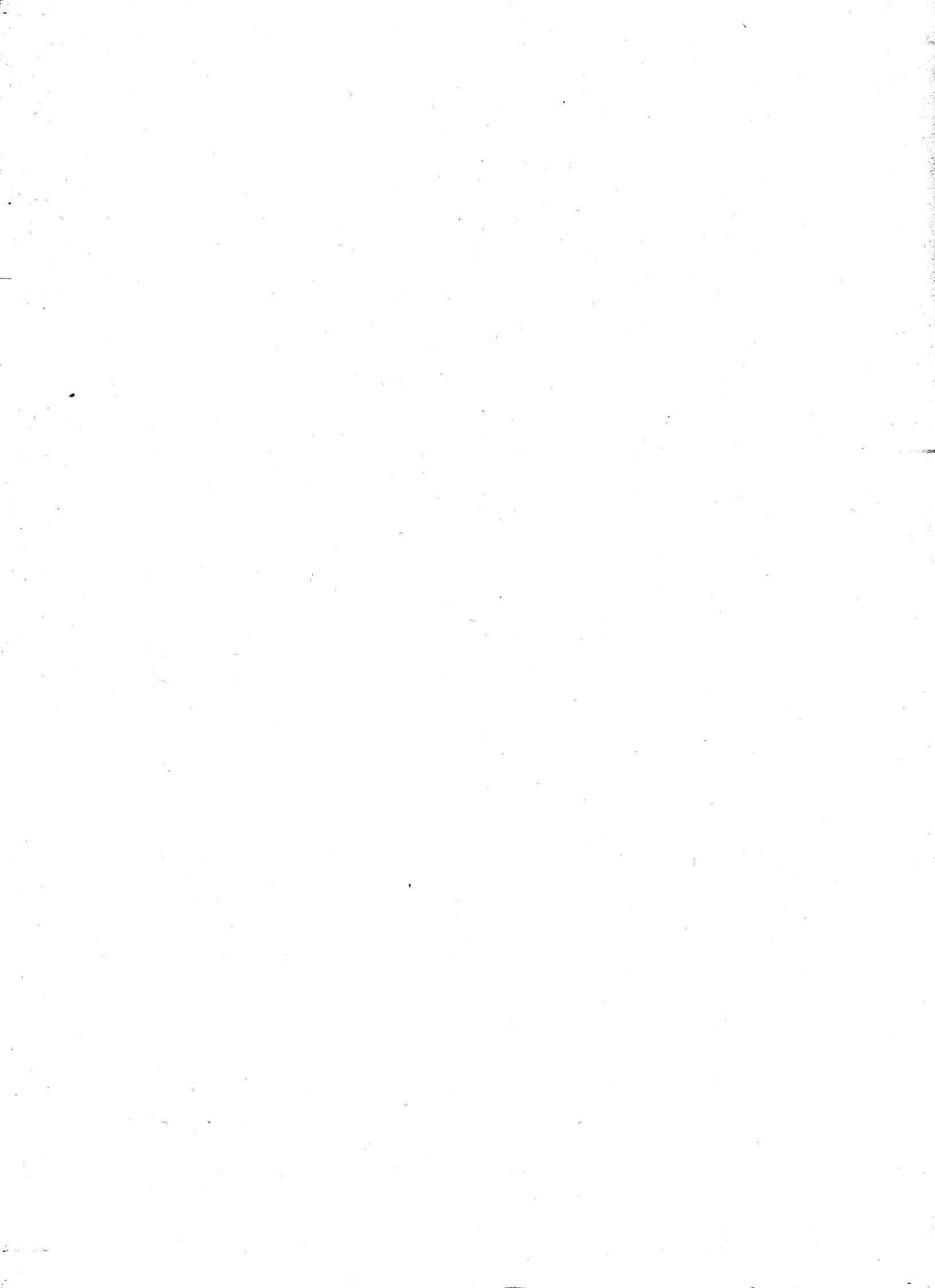

6°

censimento generale dell'industria,
del commercio, dei servizi e
dell'artigianato

26 ottobre 1981

Volume II

**dati sulle caratteristiche strutturali
delle imprese e delle unità locali**

Tomo 1 - fascicoli provinciali

28 - PADOVA



Istat

Istituto Centrale di Statistica

roma 1985

Al fine di favorire la diffusione e l'utilizzazione dei dati e delle informazioni, l'ISTAT autorizza la riproduzione parziale o totale del contenuto del presente volume con la citazione della fonte.

indice

Introduzione

1. Premessa	pag.	IX
2. Definizioni	»	X
2.1 Impresa (pag. X) - 2.2 Unità locale (pag. X) - 2.3 Addetti (pag. XI)		
3. Classificazione delle attività economiche	»	XIII
4. Campo di rilevazione	»	XIV
5. Avvertenze alle tavole	»	XV
5.1 Notizie particolari sulle imprese (pag. XV) - 5.2 Classificazione delle imprese e delle unità locali per attività economica (pag. XVI) - 5.3 Classificazione delle imprese e delle unità locali per circoscrizione territoriale (pag. XVI) - 5.4 Avvertenze particolari alle singole tavole (pag. XVI)		
6. Avvertenze per l'interpretazione dei dati	»	XIX
7. Qualità dei dati	»	XXII
8. Dati riassuntivi e prospetti	»	XXIV
9. Diffusione dei dati	»	XXV

Tabelle sinottiche

Caratteri considerati nelle tavole delle Imprese	pag.	XXVIII
Caratteri considerati nelle tavole delle Unità locali	»	XXIX

Dati provinciali

Tavola 1	—	Imprese, unità locali e relativi addetti per ramo, classe e sottoclasse di attività economica	pag. 2
Tavola 2	—	Imprese per forma giuridica e relativi addetti per ramo e classe di attività economica	» 8
Tavola 3	—	Imprese per numero di addetti e per ramo, classe e sottoclasse di attività economica	» 10
Tavola 4	—	Imprese per numero di unità locali e per ramo e classe di attività economica	» 22
Tavola 5	—	Imprese per diffusione territoriale e per ramo e classe di attività economica	» 24
Tavola 6A	—	Unità locali per numero di addetti e per ramo, classe e sottoclasse di attività economica	» 26
Tavola 6B	—	Unità locali artigiane per numero di addetti e per ramo, classe e sottoclasse di attività economica	» 38
Tavola 7	—	Addetti alle unità locali per categoria posizionale, sesso e per ramo, classe e sottoclasse di attività economica	» 46
Tavola 8	—	Unità locali e addetti per classe di superficie coperta e per ramo e classe di attività economica	» 52
Tavola 9	—	Mezzi di trasporto su strada in dotazione alle unità locali per tipo e per ramo e classe di attività economica	» 53
Tavola 10	—	Unità locali con forni ed apparecchi termici per ramo e classe di attività economica; motori elettrici per potenza e per ramo e classe di attività economica	» 54
Tavola 11	—	Unità locali con impianti o apparecchi di riscaldamento e/o di condizionamento, per tipo di fonte energetica utilizzata e per ramo e classe di attività economica	» 56
Tavola 12	—	Unità locali operative del commercio, pubblici esercizi e alberghi per forma di collegamento economico, sistema di vendita delle merci e per classe e sottoclasse di attività economica	» 57

segue Dati provinciali

Tavola 13	—	Attrezzature in dotazione alle unità locali operative del commercio, pubblici esercizi e alberghi per classe e sottoclasse di attività economica	pag.	58
Tavola 14	—	Unità locali operative del commercio fisso al minuto per classe di superficie di vendita e per classe e sottoclasse di attività economica	»	59
Tavola 15	—	Notizie relative agli esercizi di commercio ambulante per sottoclasse di attività economica	»	59
Tavola 16	—	Servizi ambulatoriali delle strutture sanitarie pubbliche e private per tipo di servizio e per sottoclasse e categoria di attività economica	»	60

Dati comunali

Tavola 17	—	Imprese, unità locali e relativi addetti per Comune e per ramo e classe di attività economica	pag.	62
-----------	---	---	------	----

Appendice

A	—	Imprese, unità locali e addetti del Censimento 1971 per ramo e classe di attività economica (dati rielaborati secondo la classificazione delle attività economiche del 1981)	pag.	121
B	—	Schemi delle tavole disponibili	»	122
C	—	Qualifiche professionali	»	129
D	—	Classificazione delle attività economiche	»	132
E	—	Tabella di ragguglio tra la classificazione delle attività economiche adottata per il Censimento del 1981 e la classificazione del 1971	»	150

Fac-simile del *Questionario di Censimento*

Fac-simile del *Questionario per il Commercio ambulante*



introduzione

1. — PREMESSA

Il 6° Censimento generale dell'industria, del commercio, dei servizi e dell'artigianato è stato effettuato con riferimento alla data del 26 ottobre 1981, in attuazione della legge 18 dicembre 1980, n. 864 e del relativo regolamento di esecuzione (D.P.R. del 28 settembre 1981, n. 542).

Il piano di rilevazione è stato predisposto sulla base delle proposte formulate da un'apposita Commissione di studio istituita presso l'Istituto Centrale di Statistica della quale hanno fatto parte docenti universitari e rappresentanti di Amministrazioni Pubbliche, nonché di vari Enti interessati all'utilizzazione dei dati censuari.

Il piano di pubblicazione, modificato rispetto al 1971, in particolare per quanto riguarda la disponibilità dei risultati in funzione delle diverse aggregazioni territoriali, si articola nel modo seguente:

- Volume I — **Primi risultati sulle imprese e sulle unità locali - Dati provvisori** (Marzo 1983)
 - Tomo 1 — Dati nazionali, regionali e provinciali
 - Tomo 2 — Dati comunali

- Volume II — **Dati sulle caratteristiche strutturali delle imprese e delle unità locali**
 - Tomo 1 — Fascicoli provinciali (95 fascicoli)
 - Tomo 2 — Fascicoli regionali (20 fascicoli)
 - Tomo 3 — Fascicolo nazionale

- Volume III — **Atti del censimento.**

Un apposito volume sarà dedicato ad una relazione illustrativa ed interpretativa dei risultati censuari.

Qui di seguito vengono riportate ed illustrate le definizioni delle unità di rilevazione e dei caratteri ai quali si riferiscono i dati contenuti nel presente fascicolo; allo scopo di assicurare un'esatta interpretazione dei dati stessi, vengono, inoltre, fornite avvertenze particolari alle singole tavole, nonché talune indicazioni sugli ulteriori canali di accesso all'informazione censuaria e sulla qualità dei risultati.

Per una più completa conoscenza delle modalità tecniche seguite per l'esecuzione del censimento, vedasi il fascicolo dell'Istituto Centrale di Statistica - 12° Censimento della popolazione e 6° Censimento dell'industria, del commercio, dei servizi e dell'artigianato, 25-26 ottobre 1981, *Dissposizioni e istruzioni per gli Organi periferici*, Roma 1981.

I dati riportati nel presente fascicolo fanno riferimento alla data del 26 ottobre 1981; alla stessa data fanno riferimento, altresì, la denominazione e la circoscrizione territoriale dei Comuni e della Provincia (Cfr. Istituto Centrale di Statistica - *Elenco dei Comuni al 25 ottobre 1981*, Roma 1982).

2. — DEFINIZIONI

2.1 Impresa

Per **impresa (ditta)** si intende, ai fini del censimento, l'organizzazione di un'attività economica esercitata con carattere professionale al fine della produzione o dello scambio di beni o di servizi.

Per le attività esclusive o principali non soggette all'obbligo di iscrizione nel Registro delle Ditte delle Camere di Commercio, Industria, Artigianato e Agricoltura (*), sono state rilevate solamente le notizie relative alle unità locali.

Le imprese possono essere "*unilocalizzate*", costituite, cioè, da una sola unità locale (che coincide, pertanto, con la sede dell'impresa) o "*plurilocalizzate*", costituite da due o più unità locali, delle quali una coincidente con la sede dell'impresa e l'altra (o le altre) situata o nello stesso Comune o in Comune diverso (della stessa Provincia o anche di altra Provincia).

I dati riportati nel presente fascicolo fanno riferimento a tutte le imprese ivi comprese quelle che svolgevano la propria attività in forma artigianale ed ambulante.

2.2 Unità locale

Per **unità locale** si intende, ai fini del censimento, l'impianto (o corpo di impianti) situato in un dato luogo e variamente denominato (stabilimento, laboratorio, negozio, ristorante, albergo,

(*) Servizi dell'Amministrazione pubblica; liberi professionisti (consulenti legali, fiscali, studi tecnici, studi medici, dentistici e veterinari) se trattasi di attività svolta in prima persona da iscritti a vari ordini professionali; organizzazioni economiche e sindacali; associazioni professionali.

bar, ufficio, studio professionale, ecc.) in cui viene effettuata la produzione o la distribuzione di beni o la prestazione di servizi. Tenuto conto delle difficoltà obiettive di rilevazione e come nei passati censimenti, per talune attività è stata utilizzata una definizione più lata di unità locale.

Con riferimento a ciascuna di dette specifiche attività, per unità locale si intende:

- per le aziende di utilizzazione del bosco (categoria 020.2), l'insieme dei luoghi di abbattimento e segazione dipendenti da una stessa impresa ed esistenti in uno stesso Comune;
- per le industrie della pesca (classe 03), il complesso delle attrezzature e degli impianti fissi gestiti da una stessa impresa ed esistenti in uno stesso Comune;
- per le industrie estrattive (parte dei rami 1 e 2), nel caso di pozzi minerari, il complesso dei pozzi compresi in un'unica concessione mineraria e situati in uno stesso Comune; nel caso di cave, il complesso delle cave facenti capo ad una stessa impresa e situate in uno stesso Comune;
- per le costruzioni edilizie e l'installazione di impianti (ramo 5), il complesso dei cantieri dipendenti da una stessa impresa ed impiantati in uno stesso Comune;
- per i trasporti (parte della classe 71 e classi da 72 a 75), il complesso degli impianti e attrezzature gestiti da una stessa impresa in uno stesso Comune;
- per i servizi telefonici e di radiocomunicazioni (categoria 790.3), il complesso degli impianti gestiti da una stessa impresa o ente in uno stesso Comune;
- per i servizi di trasmissioni radiofoniche e televisive (sottoclasse 974), il complesso degli impianti, attrezzature, ecc., gestiti da una stessa impresa o ente e funzionanti nell'ambito di uno stesso Comune.

Le unità locali sono distinte in:

a) **unità locali "operative"**, costituite da quelle unità dove si attua materialmente la produzione o la vendita di beni o la prestazione di servizi, cioè stabilimenti, laboratori, officine, miniere, negozi, grandi magazzini, uffici e simili;

b) **unità locali "amministrative"**, costituite dalla sede centrale dell'impresa e dagli uffici direttivi, tecnici e amministrativi - nei quali vengono trattati gli affari inerenti la gestione dell'impresa - fisicamente o funzionalmente distinti dalle unità locali operative di cui alla precedente lettera a).

2.3 Addetti alle imprese e alle unità locali

Sono costituiti dalle persone indipendenti e dipendenti, occupate alla data del 26 ottobre 1981 nelle unità economiche censite, anche se temporaneamente assenti per servizio, ferie, malattia, sospensione dal lavoro, ecc..

Gli addetti alle unità locali riguardano le seguenti categorie posizionali:

- **Imprenditori, titolari, gerenti, liberi professionisti, ecc.:** titolari dell'impresa purché partecipino direttamente alla gestione e non si servano di un gestore o di un coadiutore o di altra persona diversamente denominata. Nel caso di società sono la persona o le persone fisiche che risultano tali dagli atti amministrativi della società stessa (amministratore unico, consigliere delegato, ecc.). Per gli Enti pubblici è la persona responsabile della gestione dell'ente.
- **Soci di cooperativa:** soci di cooperative di produzione e lavoro, i quali come corrispettivo dell'opera prestata non percepiscono una remunerazione regolata da contratti di lavoro, bensì un compenso proporzionato alla prestazione, nonché una quota parte degli utili dell'impresa. In tale categoria sono compresi, pertanto, solo i soci di cooperativa che assumono la figura di lavoratori in proprio. Qualora, invece, i soci cooperatori assumano la figura di lavoratori dipendenti, essi sono compresi nella categoria di lavoratori dipendenti (operai specializzati, operai qualificati, operai comuni, ecc.).
- **Familiari coadiuvanti:** coloro che, essendo parenti o affini di un titolare d'impresa, prestano lavoro nell'impresa stessa senza corrispettivo di una prefissata retribuzione.
- **Dirigenti:** lavoratori che ricoprono un ruolo caratterizzato da un elevato grado di professionalità, autonomia e potere decisionale e sono preposti alla direzione di un ente od organismo pubblico o di sue ripartizioni, di un'azienda o di un settore o servizio di particolare rilevanza ed esplicano le loro funzioni al fine di promuovere, coordinare e gestire la realizzazione degli obiettivi dell'impresa o dell'ente.
In particolare, per le Amministrazioni Pubbliche, sono qui comprese le qualifiche dirigenziali previste dal D.P.R. 30 giugno 1972, n. 748 per ciò che riguarda i dipendenti delle amministrazioni statali, nonché le qualifiche equivalenti presso tutte le altre amministrazioni, siano esse a carattere centrale o locale.
- **Direttivi ed altri impiegati:** lavoratori che svolgono nel campo tecnico-amministrativo, con diverso grado di responsabilità, discrezionalità di poteri ed autonomia, funzioni direttive nell'ambito di un servizio o di un ufficio, o che collaborano, a volte, con adeguata autonomia operativa o nei limiti di principi o procedure, allo svolgimento dell'attività compresa nel campo in cui operano, o che svolgono attività di semplice coordinamento e controllo o di mera esecuzione.
- **Categorie speciali (intermedi):** lavoratori che guidano e controllano, con apporto di adeguata competenza tecnico-pratica, gruppi di altri lavoratori operai, esercitando a volte un certo potere di iniziativa per la condotta delle lavorazioni.
- **Capi operai:** lavoratori che svolgono un'attività per la cui esecuzione si richiedono conoscenze di tipo specialistico ed hanno eventualmente responsabilità di guida di personale.
- **Operai specializzati:** lavoratori che svolgono attività per la cui esecuzione si richiedono

adeguate cognizioni tecnico-pratiche conseguite in Istituti professionali ovvero mediante istruzione equivalente acquisita con il necessario tirocinio e che compiono, con l'apporto di particolare e personale competenza, operazioni su apparati o attrezzature complesse che presuppongono la conoscenza di specifica tecnologia.

- **Operai qualificati:** lavoratori in possesso di specifiche capacità tecnico-pratiche, acquisite con adeguato tirocinio o preparazione in scuole professionali, che sanno eseguire il lavoro ad essi affidato con perizia, risultando comunque classificati ad un livello inferiore a quello dell'operaio specializzato.
- **Operai comuni (compresi i manovali):** tutti gli altri operai non compresi nelle tre voci precedenti.
- **Apprendisti:** lavoratori che, nell'ambito della normativa ufficiale, sono impiegati nell'unità locale al fine di effettuare l'addestramento necessario per conseguire una specifica qualificazione fornendo nel contempo la propria opera nell'unità locale medesima.
- **Altro personale:** tutti gli altri lavoratori non compresi nelle categorie precedenti o che attendono alla semplice sorveglianza o custodia.

Circa le categorie posizionali sopra elencate si precisa che esse sono state scelte in maniera tale da potersi adattare alle diverse attività economiche soggette al censimento. In tali categorie, pertanto, sono state ricondotte, attraverso una predisposta tabella di ragguglio, riportata in Appendice (punto C), le qualifiche professionali tipiche di alcuni particolari settori di attività economica, come la pesca, il commercio, i trasporti, il credito, la Pubblica Amministrazione, ecc..

3. — CLASSIFICAZIONE DELLE ATTIVITÀ ECONOMICHE

La classificazione delle attività economiche utilizzata per il censimento (*) si articola - come può rilevarsi dallo schema riportato in Appendice (punto D) - in dieci rami, suddivisi in classi e in sotto-classi; queste ultime, quasi sempre, sono ulteriormente articolate in categorie, le quali, pertanto, costituiscono le componenti elementari della classificazione.

Con la predisposizione di tale classificazione, ottenuta dalla revisione e dal perfezionamento di quella utilizzata per la rilevazione e la pubblicazione dei risultati del 5° Censimento generale dell'industria e del commercio del 1971, si è inteso raggiungere i seguenti obiettivi:

- a) pervenire ad una classificazione delle varie attività economiche che tenesse conto delle modificazioni intervenute nella struttura economica italiana nell'ultimo decennio;

(*) ISTAT, *Classificazione delle attività economiche*, Metodi e norme, Serie C, n. 8, Roma, maggio 1981.

- b) adeguare il nuovo schema classificatorio alla corrispondente classificazione delle Comunità Europee (NACE) (1);
- c) migliorare ulteriormente la comparabilità con la classificazione internazionale (CITI) (2).

In Appendice (punto E) al presente fascicolo, è riportata la tabella di ragguglio tra la classificazione delle attività economiche adottata per il Censimento del 1981 e la precedente classificazione del 1971, con riferimento ai numeri di codice delle categorie o sottoclassi.

4. — CAMPO DI RILEVAZIONE

Hanno formato oggetto del censimento tutte le imprese e le relative unità locali di qualsiasi ampiezza e da chiunque gestite - comprese quelle a carattere artigiano - esercitanti le attività qui di seguito indicate:

- a) **Le attività del ramo 0** (Agricoltura, caccia, foreste e pesca) limitatamente alle seguenti classi e categorie:
 - Categoria 013.2 - Aziende specializzate nella produzione del seme, bachi e bacolini; essiccazione dei bozzoli
 - Categoria 020.2 - Aziende di utilizzazione del bosco
 - Categoria 020.3 - Consorzi di forestazione
 - Classe 03 - Pesca
 - Classe 04 - Attività connesse con l'agricoltura
- b) **Tutte le attività comprese nei rami da 1 a 8** (Energia, gas e acqua - Industrie estrattive - Industrie manifatturiere per la trasformazione di minerali non energetici e prodotti derivati - Industrie chimiche - Industrie manifatturiere per la lavorazione e la trasformazione dei metalli; meccanica di precisione - Industrie manifatturiere alimentari, tessili, delle pelli e cuoio, dell'abbigliamento, del legno, mobilio e altre industrie manifatturiere - Industrie delle costruzioni e delle installazioni di impianti per l'edilizia - Commercio (3), pubblici esercizi e alberghi; riparazioni di beni di consumo e di veicoli - Trasporti e comunicazioni - Credito e assicurazione, servizi prestatati alle imprese, noleggio).

(1) NACE: *Nomenclatura generale delle attività economiche nelle Comunità Europee* (1970), edita dall'Istituto Statistico delle Comunità Europee, Lussemburgo.

(2) CITI: *Classification internationale type, par industrie, de toutes les branches d'activité économique - Etudes statistiques* - Serie M, n. 4, Rev. 2, edita dal Bureau de Statistique des Nations Unies, New York, 1969.

(3) Per quanto riguarda il commercio ambulante, compreso nel sottoramo 6A, è da tener presente che hanno formato oggetto del censimento soltanto gli esercizi i cui titolari esercitavano il commercio ambulante come attività esclusiva o prevalente. Non sono stati rilevati, pertanto, gli esercizi di commercio ambulante il cui titolare esercitava tale attività occasionalmente o in determinati periodi dell'anno.

c) **Le attività del ramo 9** (Pubblica Amministrazione; servizi pubblici e privati) con esclusione delle seguenti classi, sottoclassi e categorie:

- Categoria 912.1 - Amministrazione della giustizia (sono stati esclusi tutti i settori di competenza della Direzione Generale degli istituti di prevenzione e di pena)
- Categoria 912.2 - Ospedali psichiatrici giudiziari
- Sottoclasse 913 - Sicurezza nazionale ed ordine pubblico
- Sottoclasse 914 - Corpo nazionale dei vigili del fuoco
- Sottoclasse 915 - Difesa nazionale
- Sottoclasse 935 - Professori ed insegnanti indipendenti
- Sottoclasse 955 - Attività professionali paramediche indipendenti (ostetriche, infermieri, fisioterapisti, ecc.)
- Sottoclasse 966 - Organizzazioni religiose
- Sottoclasse 976 - Libere professioni artistiche e letterarie
- Categoria 978.4 - Attività professionali sportive indipendenti (atleti, istruttori, ecc.)
- Categoria 979.4 - Insegnanti indipendenti di attività ricreative (maestri di danza, di bridge, ecc.)
- Sottoclasse 985 - Servizi domestici presso famiglie e convivenze
- Classe 99 - Rappresentanze diplomatiche, organizzazioni internazionali e sopranazionali e forze armate alleate.

In particolare, per quanto riguarda i servizi privati, sono stati esclusi dal campo di osservazione del censimento i servizi domestici presso famiglie e convivenze, nonché le attività inerenti al culto e le libere professioni artistiche e letterarie, mentre con riferimento alla Pubblica Amministrazione non sono state censite le unità relative alla difesa e alla sicurezza nazionale. Per quanto concerne l'istruzione, a causa delle difficoltà obiettive di rilevazione del personale docente che nel mese di ottobre è interessato a fenomeni di mobilità, si è ritenuto opportuno utilizzare le informazioni risultanti dai modelli delle statistiche correnti effettuate dall'ISTAT, salvo per le scuole private, legalmente non riconosciute, che sono state direttamente censite dai rilevatori.

5. — AVVERTENZE ALLE TAVOLE

5.1 Notizie particolari sulle imprese

Come è stato già detto in precedenza, (Cfr. precedente paragrafo 2.1), per le attività esclusive o principali non soggette all'obbligo di iscrizione nel Registro delle Ditte delle Camere di Commercio (studi legali, medici, notari, Pubblica Amministrazione, Enti pubblici, associazioni, ecc.) sono state rilevate solamente le notizie relative alle unità locali, per cui le predette attività non sono state considerate imprese e, pertanto, il numero delle imprese, in taluni casi, può risultare inferiore a quello rilevato con il Censimento del 1971.

5.2 Classificazione delle imprese e delle unità locali per attività economica

La classificazione delle imprese per ramo, classe, sottoclasse e categoria di attività economica è effettuata in base all'attività esercitata dall'impresa stessa e risultante dalla dichiarazione riportata nel questionario di censimento.

Nel caso di imprese esercitanti attività classificabili in rami, classi, sottoclassi o categorie differenti, tali imprese sono classificate nel ramo, classe, sottoclasse o categoria corrispondente all'attività prevalente.

La classificazione delle unità locali, per ramo, classe, sottoclasse e categoria di attività economica è effettuata, parimenti, in base al criterio dell'attività unica o prevalente svolta nelle unità locali stesse, indipendentemente dalla classificazione delle relative imprese.

Pertanto, la classificazione per attività economica delle imprese è indipendente da quella delle unità locali. Si ha coincidenza delle due classificazioni solo nel caso di imprese aventi una sola unità locale (unilocalizzate) o di imprese aventi più unità locali esercitanti tutte la medesima attività prevalente dell'impresa.

Le unità locali operative sono classificate in base alla attività economica, unica o prevalente, in esse svolta, mentre le unità locali amministrative sono classificate in base all'attività economica, unica o prevalente, esercitata dalla relativa impresa.

5.3 Classificazione delle imprese e delle unità locali per circoscrizione territoriale

Per la classificazione delle imprese e delle unità locali per circoscrizione territoriale, occorre precisare che mentre le imprese sono sempre classificate nel Comune in cui è ubicata la sede centrale, per quanto concerne le unità locali e gli addetti, la loro classificazione territoriale varia a seconda che le stesse siano considerate in rapporto all'impresa da cui dipendono o indipendentemente da essa.

Pertanto, nelle tavole in cui si riportano i dati relativi alle imprese, nel Comune sede dell'impresa risultano classificate tutte le unità locali (con i relativi addetti) dipendenti dall'impresa stessa, anche se territorialmente le stesse sono ubicate in Comuni diversi.

Nelle tavole, invece, in cui si riportano i dati concernenti le unità locali, ciascuna unità locale (con i relativi addetti) è stata classificata nel Comune in cui è effettivamente situata.

5.4 Avvertenze particolari alle singole tavole

Tavola 1

Ai fini del censimento sono considerate **artigiane** le imprese di norma con forma giuridica individuale e aventi una sola unità locale, che esplicano un'attività produttiva di beni materiali o di prestazioni di servizi, di natura artistica o usuale ed il cui titolare concentra tutte le funzioni inerenti alla gestione, impiegando la propria opera in modo continuativo nella lavorazione ed eventualmente nella istruzione degli apprendisti, senza o con l'aiuto di familiari e/o di salariati: questi ultimi, in numero variamente limitato, in rapporto all'attività esercitata.

L'impresa artigiana può anche presentarsi in forma societaria, ma solamente come società di fatto o società in nome collettivo o società cooperativa, nella quale i soci prestano lavoro manuale.

Tavola 2

In relazione alla **forma giuridica** le imprese sono classificate in: imprese individuali, società per azioni, cooperative, in accomandita, a responsabilità limitata, in nome collettivo, altre (società di fatto), aziende municipalizzate e altre forme.

In particolare, si precisa che nelle "Altre forme" sono compresi gli enti pubblici, particolari tipi di consorzi ed altre forme associative di imprese che per la loro natura giuridica non sono classificabili nelle altre voci (enti morali, società familiari, ecc.).

Ai fini del censimento, le imprese esercitanti il commercio ambulante sono classificate tra le imprese individuali.

Tavola 3

Gli **addetti all'impresa** sono costituiti dal complesso degli addetti in forza a ciascuna unità locale gestita dall'impresa stessa (Cfr. precedente paragrafo 2.3).

Tavola 4

Il numero delle **unità locali dell'impresa** comprende le unità locali operative e amministrative dell'impresa stessa.

Tavola 5

Per quanto riguarda la diffusione territoriale delle imprese, sono considerate: **a diffusione comunale** tutte le imprese che hanno una sola unità locale (unilocalizzate) nonché quelle aventi due o più unità locali (plurilocalizzate) ubicate tutte nello stesso Comune sede dell'impresa; **a diffusione provinciale** quelle che hanno unità locali in più Comuni, appartenenti tutti alla medesima Provincia sede dell'impresa; **a diffusione regionale** quelle che hanno unità locali in Comuni facenti parte di più Provincie comprese nella stessa Regione sede dell'impresa; **a diffusione nazionale** quelle che hanno unità locali in Comuni appartenenti a Provincie di Regioni diverse.

Le imprese esercitanti il commercio ambulante sono considerate a diffusione comunale.

Tavola 6A

Le **unità locali senza addetti** comprendono, di norma, quelle temporaneamente inattive alla data del censimento e quelle unità i cui addetti svolgono prevalentemente la propria attività in altre unità locali della stessa impresa (locali adibiti ad attività stagionali, locali in corso di ristrutturazione alla data di censimento, secondo studio professionale di uno stesso titolare, magazzini senza personale fisso, ecc.).

Tavola 6B

Il carattere **artigiano** delle unità locali risulta illustrato nella precedente Tavola 1.

Tavola 7

Le **categorie posizionali** previste nella presente tavola sono illustrate al precedente paragrafo 2.3 (Addetti alle imprese e alle unità locali).

Tavola 8

Per **superficie coperta** si intende la superficie dell'unità locale delimitata orizzontalmente e verticalmente in modo permanente.

Nel caso in cui la superficie coperta dell'unità locale si sviluppava su piani diversi è stata considerata la somma della superficie coperta di ciascun piano.

Tavola 9

Nella presente tavola sono indicati i **mezzi di trasporto** in dotazione all'unità locale ed impiegati in funzione dell'attività esercitata dall'unità locale stessa. Ovviamente una stessa unità locale può essere interessata a più tipi di mezzi di trasporto, i quali, peraltro, sono riferiti anche all'esercizio di attività secondarie di trasporto.

Tavola 10

Sono considerate solamente le **unità locali operative** che alla data di censimento esercitavano un'attività esclusiva o principale nei settori dell'industria (rami da 0 a 5) e delle riparazioni di beni di consumo e di veicoli (sottoramo 6B). In particolare, per **motori elettrici** s'intendono le macchine alimentate da energia elettrica che trasformano quest'ultima in energia meccanica per azionare apparecchiature (macchine operatrici, pompe, sistemi di trasporto o sollevamento, ecc.).

Tavola 11

Per **impianto di riscaldamento** si intende l'impianto di utilizzazione stagionale (invernale) che serve a portare la temperatura degli ambienti a livello di confort stabilito.

Per **impianto di condizionamento** deve intendersi l'impianto con funzionamento annuale che assicura una temperatura costante più alta d'inverno e più bassa d'estate, oppure l'impianto con funzionamento stagionale (estivo) che assicura una temperatura di benessere più bassa di quella esterna.

Tavola 12

Per **unione volontaria** si deve intendere una "forma di integrazione verticale, regolata da uno statuto ed evidenziata da un marchio comune, fra uno o più grossisti e dettaglianti o pubblici esercenti, i quali, pur conservando singolarmente la propria autonomia giuridica e patrimoniale, dal punto di vista operativo si accordano al fine di organizzare in comune gli acquisti ed alcuni servizi per lo sviluppo delle vendite ed il miglioramento della produttività delle singole imprese".

Per **gruppo d'acquisto** si deve intendere una "associazione tra grossisti, dettaglianti o pubblici esercenti appartenenti ad un determinato settore merceologico — ciascuno dei quali conserva la propria indipendenza giuridica e gestionale — promossa principalmente al fine di realizzare in comune la funzione degli acquisti".

Per **libero servizio** si intende "il sistema di vendita secondo il quale la merce, di norma confezionata e con l'indicazione del prezzo ed eventualmente del peso, viene prelevata direttamente dal cliente (con esclusione cioè dell'intervento del commesso), il quale ne paga il prezzo presso le apposite casse registratrici".

Tavola 13

Per **armadio frigorifero** si intende un mobile refrigerato, a sviluppo prevalentemente verticale, chiuso ermeticamente con sportelli, che può essere usato per lo stoccaggio di piccole quantità di prodotti di pezzatura modesta oppure per l'esposizione dei prodotti in vendita nel caso in cui sia provvisto di sportelli di materiale trasparente.

Per **cella frigorifera** deve intendersi un locale in muratura o prefabbricato predisposto allo stoccaggio di prodotti deperibili i quali vengono mantenuti a temperature e umidità costanti.

Per **banco frigorifero** si intende un mobile refrigerato, a sviluppo prevalentemente orizzontale, usato per l'esposizione e la vendita di prodotti deperibili.

Per **carrello elevatore** si intende un qualsiasi mezzo a trazione elettrica, termica, manuale (a forche o pianale) utilizzato per la movimentazione orizzontale e verticale delle merci.

Ovviamente una stessa unità locale può essere interessata a più tipi di attrezzature, le quali, peraltro, fanno riferimento anche alle attività secondarie di commercio.

Tavola 14

Per **superficie di vendita** si intende quella adibita alle operazioni di vendita, sia essa destinata all'accesso del pubblico e al personale addetto alla vendita sia a banchi, scaffalature, ecc. Tale superficie comprende quella coperta ed eventualmente quella scoperta purché destinata permanentemente all'attività del punto di vendita (automercati e simili). Non è compresa la superficie di locali destinati ad altri usi, come ad esempio magazzini, servizi igienici, locali di lavorazione, uffici, ecc.

Nel caso in cui la superficie di vendita si sviluppava su piani diversi è stata considerata la somma della superficie di vendita di ciascun piano.

Tavola 15

Hanno formato oggetto del censimento soltanto gli esercizi i cui titolari esercitavano il **commercio ambulante** come attività esclusiva o prevalente. Non sono stati rilevati, pertanto, gli esercizi di commercio ambulante il cui titolare esercitava tale attività occasionalmente o in determinati periodi dell'anno.

Tavola 16

Trattasi di **servizi ambulatoriali** sanitari pubblici e privati aperti al pubblico.

Tavola 17

Il carattere **artigiano** delle unità locali risulta illustrato nella precedente Tavola 1.

6. — AVVERTENZE PER L'INTERPRETAZIONE DEI DATI

Il numero degli "addetti" alle unità locali, rilevati con il censimento industriale e commerciale, non è comparabile con il corrispondente ammontare della "popolazione attiva" quale risulta sia dal censimento della popolazione e sia dalla indagine sulle forze di lavoro, per le seguenti cause:

- per la *diversa unità di rilevazione* costituita dalla "unità locale" nel censimento industriale e commerciale, e dalla "famiglia" nel censimento della popolazione e nelle indagini sulle forze di

lavoro. Tale diversa unità di rilevazione porta, come conseguenza diretta, alla rilevazione nel censimento della popolazione e nelle indagini sulle forze di lavoro di tutte le persone che esplicano un'attività lavorativa senza fare capo ad un'unità locale (in prevalenza lavoratori a domicilio, muratori, idraulici, elettricisti, ecc.), mentre le stesse possono risultare, di fatto, escluse dal censimento industriale e commerciale a causa delle difficoltà connesse con la loro individuazione da parte del rilevatore;

- per la *diversa distribuzione territoriale*, in quanto gli "addetti" rilevati nel censimento industriale e commerciale risultano localizzati nel Comune ove ha sede l'unità locale mentre per gli "attivi" del censimento della popolazione e per le "forze di lavoro", la localizzazione è il Comune di residenza;
- per la *classificazione secondo l'attività economica*, poichè pur utilizzando la stessa classificazione, la comparabilità con le predette fonti è resa difficile per la diversità del soggetto che rende la dichiarazione (in un caso il titolare dell'unità locale, nell'altro il capo famiglia). Infatti sia gli "addetti" rilevati con il censimento industriale e commerciale che gli "attivi" rilevati con il censimento demografico e le forze di lavoro vengono classificati sulla base dell'attività, unica o prevalente, svolta dall'unità locale da cui dipendono. Tuttavia, mentre nel censimento industriale e commerciale i dipendenti di una stessa unità locale vengono classificati in base all'unica dichiarazione fornita dal titolare dell'unità locale stessa, nel censimento demografico e nelle forze di lavoro le dichiarazioni sono individuali.

* * *

Per un eventuale confronto tra i dati del Censimento del 1981, riportati nel presente fascicolo, e quelli del Censimento del 1971 occorre tener presente quanto segue:

- il campo di osservazione del Censimento del 1981 risulta notevolmente ampliato rispetto a quello del 1971, includendo il settore della Pubblica Amministrazione e larghi settori dei servizi pubblici e privati che erano stati esclusi dal precedente censimento (Cfr. precedente paragrafo 4);
- una più accurata preparazione dei rilevatori, una migliore organizzazione degli Uffici preposti in sede locale alla rilevazione, una più efficiente assistenza tecnica, validi strumenti di riscontro utilizzati in sede di revisione dei dati, nonchè il compenso erogato per unità censita, anziché forfettario come nel 1971, sono tutti fattori che hanno portato ad una più completa copertura del campo di rilevazione.

Tuttavia per comodità degli utilizzatori, in Appendice (punto A) al presente fascicolo, viene riportata una tavola contenente i dati provinciali riferiti alle imprese e alle unità locali del Censimento del 1971, rielaborati secondo la classificazione delle attività economiche utilizzata per il Censimento del 1981.

I risultati del confronto fra i due censimenti, per il complesso della Provincia, sono riassunti nella tabella seguente:

Differenze assolute 1981 rispetto al 1971 per ramo di attività economica

RAMI DI ATTIVITÀ ECONOMICA	A PARITÀ DI CAMPO DI OSSERVAZIONE		CAMPO DI OSSERVAZIONE DIVERSO (*)		TOTALE	
	N.	Addetti	N.	Addetti	N.	Addetti
0 <i>Agricoltura, caccia, foreste e pesca</i>						
Imprese	+ 795	+ 1.130	—	—	+ 795	+ 1.130
Unità locali	+ 792	+ 1.457	—	—	+ 792	+ 1.457
1 <i>Energia, gas e acqua</i>						
Imprese	— 1	— 217	—	—	— 1	— 217
Unità locali	— 1	+ 93	—	—	— 1	+ 93
2 <i>Industrie estrattive - Industrie manifatturiere per la trasformazione di minerali non energetici e prodotti derivati - Industrie chimiche</i>						
Imprese	+ 54	+ 377	—	—	+ 54	+ 377
Unità locali	+ 83	— 838	—	—	+ 83	— 838
3 <i>Industrie manifatturiere per la lavorazione e la trasformazione dei metalli; meccanica di precisione</i>						
Imprese	+ 1.356	+ 8.033	—	—	+ 1.356	+ 8.033
Unità locali	+ 1.458	+ 9.667	—	—	+ 1.458	+ 9.667
4 <i>Industrie manifatturiere alimentari, tessili, delle pelli e cuoio, dell'abbigliamento, del legno, mobilio e altre industrie manifatturiere</i>						
Imprese	+ 2.430	+ 15.756	—	—	+ 2.430	+ 15.756
Unità locali	+ 2.512	+ 14.285	—	—	+ 2.512	+ 14.285
5 <i>Industrie delle costruzioni e delle installazioni di impianti per l'edilizia</i>						
Imprese	+ 3.923	+ 5.230	—	—	+ 3.923	+ 5.230
Unità locali	+ 4.520	+ 4.457	—	—	+ 4.520	+ 4.457
6 <i>Commercio, pubblici esercizi e alberghi; riparazioni di beni di consumo e di veicoli</i>						
Imprese	+ 4.722	+ 15.379	—	—	+ 4.722	+ 15.379
Unità locali	+ 5.050	+ 16.303	—	—	+ 5.050	+ 16.303
7 <i>Trasporti e comunicazioni</i>						
Imprese	+ 1.215	+ 3.920	—	—	+ 1.215	+ 3.920
Unità locali	+ 1.437	+ 3.809	—	—	+ 1.437	+ 3.809
8 <i>Credito e assicurazione, servizi prestati alle imprese; noleggio</i>						
Imprese	+ 774	+ 4.246	+ 178	+ 864	+ 952	+ 5.110
Unità locali	+ 829	+ 4.992	+ 1.908	+ 4.539	+ 2.737	+ 9.531
9 <i>Pubblica amministrazione; servizi pubblici e privati</i>						
Imprese	+ 413	+ 1.306	+ 245	+ 1.949	+ 658	+ 3.255
Unità locali	+ 421	+ 1.919	+ 3.307	+ 41.943	+ 3.728	+ 43.862
TOTALE						
Imprese	+ 15.681	+ 55.160	+ 423	+ 2.813	+ 16.104	+ 57.973
Unità locali	+ 17.101	+ 56.144	+ 5.215	+ 46.482	+ 22.316	+ 102.626

(*) attività non rilevate con il Censimento del 1971.

Difficoltà di confronto si verificano inoltre per le "imprese". Ciò avviene a causa dell'allargamento, nel 1981, del campo di osservazione alla quasi totalità dei servizi pubblici e privati.

Per la maggior parte di questi, infatti, la definizione di "impresa" adottata ai fini del censimento non risultava adeguata. Pertanto per gli studi medici, notarili, legali, ecc. (in caso di non obbligo di iscrizione camerale), nonché per la Pubblica Amministrazione, Enti pubblici, assicurazioni, ecc. sono state rilevate soltanto le notizie relative alle "unità locali".

Le notizie relative alle "imprese" (Cfr. precedente paragrafo 2.1), pertanto, sono state rilevate per le sole attività esclusive o principali soggette all'obbligo di iscrizione nel registro delle Ditte delle Camere di Commercio.

Ciò contrasta con quanto effettuato con il Censimento del 1971 allorché per tutte le attività censite furono rilevate le notizie relative alle "imprese" e ciò perché le attività censite e non soggette all'obbligo di iscrizione nel Registro delle Ditte delle Camere di Commercio costituivano una parte trascurabile dell'universo censito (Aziende Autonome, imprese gestite direttamente dai Comuni, Fondazioni, Istituzioni o altri Enti pubblici in genere, ecc.).

7. – QUALITÀ DEI DATI

Il problema del controllo della qualità dei dati, che costituisce una delle fasi più delicate di ogni indagine statistica, si presenta ancor più accentuato in occasione delle rivelazioni censuarie, dalla fase di raccolta dei dati fino a quella della pubblicazione dei risultati.

Per assicurare, nei limiti del possibile, il più alto livello di attendibilità e coerenza dei risultati, l'Istituto ha previsto particolari procedure di controllo già nel corso delle operazioni di raccolta dei dati censuari. In tale fase, infatti, gli Uffici Comunali di Censimento, assistiti dagli Uffici Provinciali di Censimento, dagli Ispettori Provinciali e da Funzionari dell'ISTAT, dislocati in tutte le Province, hanno provveduto alla revisione quantitativa dei questionari di censimento, accertando che tutte le unità oggetto di rilevazione (imprese, unità locali ed esercizi di commercio ambulante) fossero state regolarmente censite. Quindi al termine delle operazioni di raccolta dei dati, gli Uffici Comunali di Censimento hanno effettuato la revisione qualitativa dei questionari di censimento allo scopo di eliminare lacune ed incompletezze che si fossere riscontrate nella compilazione dei questionari stessi.

Il controllo finale sulla validità dei risultati è stato attuato attraverso una complessa procedura elettronica per la messa a punto quantitativa e qualitativa del materiale censuario.

In pratica, si è trattato di un complesso di operazioni di controllo articolate in varie fasi di lavoro che vengono illustrate nei punti che seguono:

1) *Verifica della sequenzialità dei questionari di censimento* (codice di Provincia, Comune, numero d'ordine del questionario, numero sezione di censimento).

In tale fase sono stati individuati, tra l'altro, tutti i questionari di censimento di uno stesso Comune contrassegnati con lo stesso numero d'ordine (questionari doppiati o duplicati) la cui regolarizzazione ha richiesto il ricorso sistematico alla consultazione dei documenti cartacei.

2) *Messa a punto qualitativa dei questionari di censimento.*

I records registrati sono stati sottoposti al vaglio di un complesso programma di controllo (piano di incompatibilità) che prevede l'imposizione automatica, sotto determinate condizioni, di notizie eventualmente mancanti o non valide e l'aggiustamento delle notizie registrate nei casi di accertata incongruenza.

In particolare, è stata assicurata:

- la completezza delle notizie nell'ambito di ciascun record (controllo di record);
- la congruità delle notizie contenute in uno o più records relativi allo stesso questionario;
- la ricostruzione delle imprese plurilocalizzate, vale a dire la verifica dell'aggancio di ciascuna unità dipendente all'impresa-madre;
- la verifica dei requisiti per l'attribuzione del carattere artigiano all'impresa.

I controlli di congruità e i conseguenti aggiustamenti sono stati effettuati sulla base di standards conosciuti, ovvero a seguito di consultazione dei documenti cartacei.

Al fine di fornire ulteriori elementi conoscitivi, nel prospetto che segue sono riportati, a livello provinciale, i valori percentuali degli interventi effettuati sui principali quesiti del questionario di censimento distintamente per:

Interventi di tipo 1

- imposizione automatica di notizie.

Interventi di tipo 2

- interventi relativi ad incongruità logiche tra i vari quesiti.

Le percentuali degli aggiustamenti sono calcolate sul totale delle frequenze - Imprese e Unità locali - relative al quesito considerato.

PROVINCIA DI PADOVA

Incidenza percentuale degli aggiustamenti effettuati per tipo di quesito e intervento

QUESITI	INTERVENTI	
	Tipo 1	Tipo 2
Forma giuridica dell'impresa	0,82	0,06
Attività principale dell'impresa	—	0,04
Carattere artigiano dell'impresa	—	18,49
Numero addetti dell'impresa	—	0,71
Numero addetti dell'unità locale	4,49	2,53

Il materiale relativo alla Provincia di Padova non ha evidenziato carenze di rilievo ed inoltre non ha richiesto l'effettuazione di rifacimenti o nuove codifiche.

È da segnalare, infine, che nel periodo immediatamente successivo alla raccolta dei dati, l'ISTAT ha effettuato una indagine intesa a verificare il grado di copertura del censimento, i cui risultati formeranno oggetto di pubblicazione.

8. — DATI RIASSUNTIVI

Allo scopo di fornire una sintesi delle informazioni si riportano, nei prospetti che seguono, alcuni dati relativi ai principali caratteri rilevati.

Prospetto 1 - Imprese per numero di addetti e imprese aventi interscambio con l'estero per ramo di attività economica

N. Classificazione	RAMI DI ATTIVITÀ ECONOMICA	IMPRESE CON ADDETTI												IMPORTAZIONE e/o ESPORTAZIONE	
		1 - 9		10 - 49		50 - 99		100 - 499		500 e oltre		TOTALE		Imprese	Addetti
		Imprese	Addetti	Imprese	Addetti	Imprese	Addetti	Imprese	Addetti	Imprese	Addetti	Imprese	Addetti		
0	Agricoltura, caccia, foreste e pesca	1.052	2.023	25	389	2	122	—	—	—	—	1.079	2.534	10	81
-	Industrie (in senso stretto - rami da 1 a 4)	9.219	25.168	2.000	36.420	177	12.421	123	23.188	8	6.575	11.527	103.772	1.312	47.913
1	Energia, gas e acqua	17	40	8	234	—	—	2	248	—	—	27	522	1	115
2	Industrie estrattive - industrie manifatturiere per la trasformazione di minerali non energetici e prodotti derivati - industrie chimiche	415	1.499	136	2.653	16	1.085	12	2.339	1	610	580	8.186	121	3.088
3	Industrie manifatturiere per la lavorazione e la trasformazione dei metalli; meccanica di precisione	2.684	7.624	618	11.424	58	4.084	51	10.406	5	3.737	3.416	37.275	442	20.697
4	Industrie manifatturiere alimentari, tessili, delle pelli e cuoio, dell'abbigliamento, del legno, mobilio e altre industrie manifatturiere	6.103	16.005	1.238	22.109	103	7.252	58	10.195	2	2.228	7.504	57.789	748	24.013
5	Industrie delle costruzioni e delle installazioni di impianti per l'edilizia	6.036	12.943	361	5.854	20	1.384	10	2.001	1	1.477	6.428	23.659	20	680
6	Commercio, pubblici esercizi e alberghi; riparazioni di beni di consumo e di veicoli	22.001	45.780	678	12.068	64	4.351	23	3.598	3	2.436	22.769	68.233	733	10.248
7	Trasporti e comunicazioni	2.348	3.855	66	1.169	6	401	8	1.284	4	4.637	2.432	11.346	76	290
8	Credito e assicurazione, servizi prestati alle imprese; noleggio	1.274	3.131	84	1.402	3	228	2	295	3	3.372	1.366	8.428	11	54
9	Pubblica amministrazione; servizi pubblici e privati	2.831	5.608	92	1.463	7	484	9	1.747	—	—	2.939	9.302	9	25
	TOTALE	44.761	98.508	3.306	58.765	279	19.391	175	32.113	19	18.497	48.540	227.274	2.171	59.291

Prospetto 2 - Unità locali per numero di addetti e per ramo di attività economica

N. Classificazione	RAMI DI ATTIVITÀ ECONOMICA	UNITÀ LOCALI CON ADDETTI												TOTALE	
		fino a 2		3 - 9		10 - 49		50 - 99		100 - 499		500 e oltre		Unità locali	Addetti
		Unità locali	Addetti	Unità locali	Addetti	Unità locali	Addetti	Unità locali	Addetti	Unità locali	Addetti	Unità locali	Addetti		
0	Agricoltura, caccia, foreste e pesca	869	1.227	242	931	33	537	3	165	—	—	—	—	1.147	2.860
-	Industrie (in senso stretto - rami da 1 a 4)	6.080	7.891	3.641	18.609	2.115	38.969	198	13.856	120	21.335	7	4.458	12.161	105.118
1	Energia, gas e acqua	43	48	30	163	31	607	6	494	4	709	—	—	114	2.021
2	Industrie estrattive - industrie manifatturiere per la trasformazione di minerali non energetici e prodotti derivati - industrie chimiche	224	317	280	1.471	140	2.762	28	1.882	8	1.711	—	—	680	8.143
3	Industrie manifatturiere per la lavorazione e la trasformazione dei metalli; meccanica di precisione	1.708	2.250	1.121	5.789	662	12.435	64	4.521	53	9.533	6	3.909	3.614	38.437
4	Industrie manifatturiere alimentari, tessili, delle pelli e cuoio, dell'abbigliamento, del legno, mobilio e altre industrie manifatturiere	4.105	5.276	2.210	11.186	1.282	23.165	100	6.959	55	9.382	1	549	7.753	56.517
5	Industrie delle costruzioni e delle installazioni di impianti per l'edilizia	5.575	6.679	1.850	8.640	280	4.389	15	1.026	3	462	—	—	7.723	21.196
6	Commercio, pubblici esercizi e alberghi; riparazioni di beni di consumo e di veicoli	18.036	25.236	5.546	23.564	771	13.587	78	5.323	23	2.883	—	—	24.454	70.593
7	Trasporti e comunicazioni	2.406	2.661	478	2.342	160	2.963	14	894	12	1.876	4	2.878	3.074	13.614
8	Credito e assicurazione, servizi prestati alle imprese; noleggio	2.347	3.169	968	4.341	174	2.711	12	845	16	2.568	—	—	3.517	13.634
9	Pubblica amministrazione; servizi pubblici e privati	3.957	5.033	1.463	6.996	642	13.165	111	7.579	39	7.260	7	9.737	6.219	49.770
	TOTALE	39.270	51.896	14.188	65.423	4.175	76.321	431	29.688	213	36.384	18	17.073	58.295	276.785

Prospetto 3 - Unità locali operative, unità locali amministrative e addetti per gruppi di categorie posizionali e per ramo di attività economica

N. Classificazione	RAMI DI ATTIVITÀ ECONOMICA	UNITÀ LOCALI				ADDETTI				
		Operative		Amministrative		Indipendenti	Dipendenti		TOTALE	
		Unità locali	Addetti	Unità locali	Addetti		Totale	di cui operai	in complesso	di cui a tempo parziale
0	Agricoltura, caccia, foreste e pesca	1.144	2.849	3	11	1.822	1.038	752	2.860	59
-	Industrie (in senso stretto - rami da 1 a 4)	12.035	103.945	126	1.173	18.783	86.335	60.914	105.118	510
1	Energia, gas e acqua	112	1.978	2	43	32	1.989	1.310	2.021	12
2	Industrie estrattive - industrie manifatturiere per la trasformazione di minerali non energetici e prodotti derivati - industrie chimiche	640	7.942	40	201	1.010	7.133	4.965	8.143	37
3	Industrie manifatturiere per la lavorazione e la trasformazione dei metalli; meccanica di precisione	3.578	37.982	36	455	5.513	32.924	22.802	38.437	148
4	Industrie manifatturiere alimentari, tessili, delle pelli e cuoio, dell'abbigliamento, del legno, mobilio e altre industrie manifatturiere	7.705	56.043	48	474	12.228	44.289	31.837	56.517	313
5	Industrie delle costruzioni e delle installazioni di impianti per l'edilizia	7.279	20.032	444	1.164	9.146	12.050	9.218	21.196	145
6	Commercio, pubblici esercizi e alberghi; riparazioni di beni di consumo e di veicoli	24.370	70.144	84	449	37.554	33.039	16.265	70.593	1.043
7	Trasporti e comunicazioni	3.046	13.382	28	232	3.362	10.252	4.950	13.614	96
8	Credito e assicurazione, servizi prestati alle imprese; noleggio	3.508	13.261	9	373	4.174	9.460	533	13.634	143
9	Pubblica amministrazione; servizi pubblici e privati	6.211	49.698	8	72	5.288	44.482	11.125	49.770	461
	TOTALE	57.593	273.311	702	3.474	80.129	196.656	103.757	276.785	2.457

9. — DIFFUSIONE DEI DATI

Allo scopo di favorire un'ampia utilizzazione dei dati raccolti con il censimento, si precisa quanto segue:

a) ad integrazione delle tavole riportate nel presente fascicolo (che, di norma, sono analizzate fino alla sottoclasse di attività economica) sono state elaborate le tavole non destinate alla pubblicazione (con analisi, di norma, fino alla categoria di attività economica), ma comunque disponibili per gli utilizzatori e i cui schemi sono riportati in Appendice (punto B);

b) sia le tavole pubblicate che quelle di cui alla lettera a) possono essere fornite su supporto cartaceo e/o magnetico;

c) le richieste comportano il rimborso delle spese vive sostenute per l'approntamento del supporto e devono essere inoltrate a: **Istituto Centrale di Statistica, Servizio Censimenti - Rep. CENS/C, Via Cesare Balbo, 16 - 00100 Roma.**



**tabelle
sinottiche
relative ai caratteri
considerati nelle tavole**

Tavole relative alle Imprese

CARATTERI	NUMERO DELLA TAVOLA																											
	1	2	3	4	5	6	7	8	9	10	11	12	13	14	15	16	17	18	19	20	21	22	23	24	25	26	27	
Addetti		CL	SCL	CL	CL																							
		CTG	CTG	SCL	SCL	CTG																						CL
Addetti alle Imprese artigiane			SCL																									
			CTG																									
Attività import - export						CTG																						
Diffusione territoriale				CL	CL																							
				SCL	SCL																							
Forma giuridica		CL																										
		CTG																										
Imprese	SCL	CL	SCL	CL	CL												CL											
	CTG	CTG	CTG	SCL	SCL	CTG																					CTG	CL
Imprese artigiane	SCL		SCL																									
	CTG		CTG																									
Dati comunali																	CL											CL
Dati comunali per sezione di censimento																												CTG

LEGENDA:

- con sigla significativa = Tavola pubblicata
- con sigla significativa = Tavola disponibile (dietro richiesta)
- CL = Ramo e classe di attività economica
- SCL = Ramo, classe e sottoclasse di attività economica
- CTG = Ramo, classe, sottoclasse e categoria di attività economica

Tavole relative alle Unità locali

CARATTERI	NUMERO DELLA TAVOLA																														
	1	2	3	4	5	6A	6B	7	8	9	10	11	11A	11B	12	13	14	15	16	17	18	19	20	21	22	23	24	25	26	27	28
Addetti	SCL					SCL		SCL	CL		CL							SCL		CL											
	CTG								CTG	CTG	CTG		CTG			CTG	CTG						CTG		CTG				CTG		CL
Addetti alle Unità locali artigiane	SCL						SCL													CL											
	CTG												CTG	CTG																	
Addetti a tempo parziale																	CTG														
Apparecchi per processi termici											CL																				
																					CTG										
Attività stagionale												CTG																			
Carrelli elevatori																SCL											CTG				
Categoria posizionale degli addetti								SCL																							
																		CTG													
Collegamento economico degli esercizi															SCL																
																									CTG						
Commercio ambulante e relativi addetti																		SCL													
																												CTG	CTG		
Dipendenti																															
																	CTG	CTG	CTG												
Fonte energetica												CL																			
																									CTG	CTG	CTG	CTG			

LEGENDA:

- con sigla significativa = Tavola pubblicata
- con sigla significativa = Tavola disponibile (dietro richiesta)
- CL = Ramo e classe di attività economica
- SCL = Ramo, classe e sottoclasse di attività economica
- CTG = Ramo, classe, sottoclasse e categoria di attività economica

segue Tavole relative alle Unità locali

CARATTERI	NUMERO DELLA TAVOLA																														
	1	2	3	4	5	6A	6B	7	8	9	10	11	11A	11B	12	13	14	15	16	17	18	19	20	21	22	23	24	25	26	27	28
Forni per processi termici											CL											CTG									
Generatori di vapore																							CTG								
Impianti di condizionamento											CL											CTG									
Impianti di riscaldamento											CL											CTG									
Impianti frigoriferi															SCL																
Indipendenti																															
Locali in proprietà																															
Mezzi di trasporto										CL																					
Motori elettrici											CL																				
Operai																															
Sesso										SCL																					

LEGENDA:

- con sigla significativa = Tavola pubblicata
- con sigla significativa = Tavola disponibile (dietro richiesta)
- CL = Ramo e classe di attività economica
- SCL = Ramo, classe e sottoclasse di attività economica
- CTG = Ramo, classe, sottoclasse e categoria di attività economica

segue Tavole relative alle Unità locali

CARATTERI	NUMERO DELLA TAVOLA																														
	1	2	3	4	5	6A	6B	7	8	9	10	11	11A	11B	12	13	14	15	16	17	18	19	20	21	22	23	24	25	26	27	28
Sistema di vendita delle merci															SCL									CTG							
Servizi ambulatoriali																			CTG												
Servizi aziendali											CTG																				
Superficie coperta								CL			CTG	CTG							CTG	CTG											
Superficie di vendita del commercio fisso al minuto																SCL											CTG				
Tipo di Unità locale (operativa/amministrativa)										CL														CTG							
Unità locali	SCL					SCL		CL	CL	CL	CL				SCL	SCL	SCL	SCL		CL											
	CTG							CL	CTG	CTG	CTG			CTG		CTG	CTG		SCL	CTG	CTG	CTG	CTG		CTG	CTG	CTG	CTG	CTG	CTG	CL
Unità locali artigiane	SCL					SCL															CL										
	CTG														CTG	CTG															
Vapore per processo (utilizzo di)										CL																					
Dati comunali																					CL										
Dati comunali per sezione di censimento																															

LEGENDA:

- con sigla significativa = Tavola pubblicata
- con sigla significativa = Tavola disponibile (dietro richiesta)
- CL = Ramo e classe di attività economica
- SCL = Ramo, classe e sottoclasse di attività economica
- CTG = Ramo, classe, sottoclasse e categoria di attività economica



dati provinciali

— IMPRESE

TAV. 1 - Imprese, unità locali e relativi addetti per ramo, classe e sottoclasse di attività economica

N. Classificazione	RAMI, CLASSI E SOTTOCLASSI DI ATTIVITÀ ECONOMICA	IMPRESE		UNITÀ LOCALI			
		TOTALE	di cui artigiane	TOTALE		di cui artigiane	
				Unità locali	Addetti	Unità locali	Addetti
0	Agricoltura, caccia, foreste e pesca	1.079	344	1.147	2.860	347	545
01	Agricoltura e caccia	—	—	—	—	—	—
013	Selezione e moltiplicazione delle specie	—	—	—	—	—	—
02	Foreste	—	—	—	—	—	—
020	Foreste	—	—	—	—	—	—
03	Pesca	14	—	16	46	—	—
031	Pesca e allevamenti in acque marine e lagunari	1	—	1	1	—	—
032	Pesca e allevamenti in acque dolci	13	—	15	45	—	—
04	Attività connesse con l'agricoltura	1.065	344	1.131	2.814	347	545
041	Attività trasformatrici annesse ad aziende agricole che lavorano esclusivamente o prevalentemente prodotti propri	647	—	652	1.362	—	—
042	Attività di trasformazione svolte in forma associata	31	—	35	345	—	—
043	Altre attività svolte in forma associata	29	—	37	239	—	—
044	Esercizio di macchine agricole	350	344	353	563	347	545
045	Approvvigionamento, produzione e distribuzione di mezzi tecnici necessari all'esercizio dell'agricoltura	8	—	54	305	—	—
1	Energia, gas e acqua	27	—	114	2.021	—	—
1A	Estrazione di combustibili solidi, liquidi e gassosi - industria petrolifera	—	—	1	17	—	—
11	Industria dell'estrazione e agglomerazione di combustibili solidi	—	—	—	—	—	—
111	Industria dell'estrazione e agglomerazione di combustibili solidi	—	—	—	—	—	—
12	Cokerie	—	—	—	—	—	—
120	Cokerie	—	—	—	—	—	—
13	Industria dell'estrazione di petrolio e gas naturali	—	—	—	—	—	—
131	Estrazione di petrolio	—	—	—	—	—	—
132	Estrazione e depurazione di gas naturale	—	—	—	—	—	—
133	Estrazione con annessa distillazione di roccia asphaltica e scisti bituminosi	—	—	—	—	—	—
134	Ricerca di petrolio e gas naturali	—	—	—	—	—	—
14	Industria petrolifera	—	—	1	17	—	—
140	Industria petrolifera	—	—	1	17	—	—
15	Industria dei combustibili nucleari	—	—	—	—	—	—
150	Industria dei combustibili nucleari	—	—	—	—	—	—
1B	Energia elettrica, gas e acqua	27	—	113	2.004	—	—
16	Industria della produzione e distribuzione di energia elettrica, gas, vapore e acqua calda	12	—	55	1.432	—	—
161	Produzione e distribuzione di energia elettrica	3	—	35	1.182	—	—
162	Produzione e distribuzione del gas	7	—	18	245	—	—
163	Produzione e distribuzione di altri tipi di energia	2	—	2	5	—	—
17	Industria della raccolta, depurazione e distribuzione d'acqua	15	—	58	572	—	—
170	Industria della raccolta, depurazione e distribuzione d'acqua	15	—	58	572	—	—
2	Industrie estrattive - industrie manifatturiere per la trasformazione di minerali non energetici e prodotti derivati - industrie chimiche	580	386	680	8.143	400	1.537
21	Industria dell'estrazione e preparazione minerali metalliferi	—	—	1	24	—	—
211	Estrazione, ricerche e preparazione di minerali di ferro	—	—	1	24	—	—
212	Estrazione, ricerche e preparazione di minerali metalliferi non ferrosi	—	—	—	—	—	—
22	Industria della produzione e prima trasformazione dei metalli	34	17	43	764	17	71
221	Siderurgia, escluse le cokerie annesse a stabilimenti siderurgici	—	—	—	—	—	—
222	Fabbricazione di tubi di acciaio	2	—	5	43	—	—
223	Trafilatura, stiratura, laminazione di nastri, profilatura a freddo dell'acciaio	12	4	14	216	4	12
224	Produzione e prima trasformazione dei metalli non ferrosi	20	13	24	505	13	59
23	Industria estrazione di minerali non metalliferi e non energetici; torbiere	37	19	61	380	27	87
231	Estrazione e ricerche di prodotti di cava per materiali da costruzione, per refrattari e per ceramiche	37	19	61	380	27	87
232	Estrazione e ricerca mineraria di sali di potassio e di fosfati di calcio naturali	—	—	—	—	—	—
233	Produzione ed estrazione di sale	—	—	—	—	—	—
239	Estrazione di altri minerali; torbiere	—	—	—	—	—	—
24	Industria della lavorazione dei minerali non metalliferi	378	282	419	4.616	287	1.101
241	Produzione di materiali da costruzione in laterizio	7	1	7	147	1	1
242	Produzione di cemento, calce e gesso	8	4	17	653	4	30
243	Produzione di materiali per costruzione in calcestruzzo, amianto-cemento e gesso	135	82	159	1.978	85	278
244	Produzione di articoli in amianto	—	—	—	—	—	—
245	Lavorazione della pietra e di prodotti minerali non metalliferi	101	94	105	467	96	335
246	Produzione di mole e di altri corpi abrasivi applicati	1	—	1	6	—	—
247	Industria del vetro	40	33	42	425	33	178
248	Produzione di prodotti in ceramica	86	68	88	940	68	279

segue TAV. 1 - Imprese, unità locali e relativi addetti per ramo, classe e sottoclasse di attività economica

N. Classificazione	RAMI, CLASSI E SOTTOCLASSI DI ATTIVITÀ ECONOMICA	IMPRESE		UNITÀ LOCALI			
		TOTALE	di cui artigiane	TOTALE		di cui artigiane	
				Unità locali	Addetti	Unità locali	Addetti
25	Industrie chimiche	131	68	154	2.223	69	278
251	Produzione di prodotti chimici di base	37	12	43	479	12	63
255	Produzione di mastici, pitture, vernici e inchiostri da stampa	23	13	24	371	13	48
256	Produzione di altri prodotti chimici principalmente destinati all'industria e all'agricoltura	20	10	29	257	11	43
257	Produzione di prodotti farmaceutici	7	3	13	564	3	11
258	Produzione di sapone e detergenti sintetici nonché di altri prodotti per l'igiene del corpo e di profumeria	34	25	34	329	25	83
259	Produzione di altri prodotti chimici	10	5	11	223	5	30
26	Industria della produzione di fibre artificiali e sintetiche	—	—	2	136	—	—
260	Industria della produzione di fibre artificiali e sintetiche	—	—	2	136	—	—
3	Industrie manifatturiere per la lavorazione e la trasformazione dei metalli; meccanica di precisione	3.416	2.699	3.614	38.437	2.740	9.151
31	Industria della costruzione di prodotti in metallo	1.954	1.632	2.031	15.879	1.648	5.424
311	Fonderie	41	20	46	1.786	20	113
312	Fucinatura, stampaggio, imbutitura, tranciatura e lavorazione a sbalzo	41	20	44	690	20	166
313	Seconda trasformazione, trattamento e rivestimento dei metalli	329	270	342	2.032	274	983
314	Costruzione e installazione di carpenteria metallica	621	526	636	4.750	531	1.880
315	Costruzione e installazione di caldaie e serbatoi	31	19	35	633	19	95
316	Costruzione di utensili e articoli finiti in metallo	349	244	375	4.710	246	1.018
319	Officine meccaniche non altrove classificate	542	533	553	1.278	538	1.169
32	Industria della costruzione e dell'installazione di macchine e di materiale meccanico	678	466	723	11.332	476	1.627
321	Costruzione o montaggio di macchine e attrezzature per l'agricoltura e la zootecnia	132	95	142	2.386	96	362
322	Costruzione di macchine utensili per la lavorazione dei metalli; di utensileria per macchine utensili e operatrici	139	90	145	2.929	91	375
323	Costruzione e installazione macchine tessili e loro accessori; costruzione macchine e installazione impianti per trattamento ausiliario dei tessili; costruzione macchine per cucire e maglieria	2	2	3	102	2	9
324	Costruzione e installazione di macchine e apparecchi per le industrie alimentari, chimiche e affini	83	51	84	1.985	51	211
325	Costruzione e installazione macchine per l'ind. estratt., per lavoraz. minerali non metalliferi, per il genio civile e l'edilizia, per ind. siderurgiche e fonderie; costruz. e installazione apparecchi per impianti sollevamento e trasporto	49	26	54	679	27	92
326	Costruzione di organi di trasmissione	9	3	10	445	3	14
327	Costruzione e installazione macchine per lavorazione legno, carta, cuoio, pelli e calzature; costruzione apparecchiature igienico-sanitarie	55	27	59	567	27	120
328	Costruzione, installazione e riparazione di altre macchine e apparecchi meccanici	209	172	226	2.239	179	444
33	Industria della costruzione, installazione e riparazione di macchine per ufficio, di macchine e di impianti per l'elaborazione dei dati	40	34	54	443	36	87
330	Costruzione, installazione e riparazione di macchine per ufficio, macchine ed impianti per l'elaborazione dei dati	40	34	54	443	36	87
34	Industria della costruzione, installazione di impianti e riparazione di materiale elettrico ed elettronico	381	275	410	5.387	283	1.002
341	Produzione di fili e cavi elettrici	11	5	11	107	5	17
342	Costruzione di motori, generatori, trasformatori, interruttori ed altro materiale elettrico e dielettrico	48	38	56	1.695	41	165
343	Costruzione di apparecchiature elettriche per mezzi di trasporto e per uso industriale; di pile e accumulatori	91	67	92	1.228	67	215
344	Costruzione di apparecchi elettrici di misura; apparecchi per telecomunicazioni ed apparecchi elettromedicali	39	21	42	593	22	93
345	Costruzione o montaggio di apparecchi radio riceventi, televisori, di apparecchi elettroacustici; costruzione sistemi per controllo processi industriali e componenti elettronici	57	38	58	302	38	97
346	Costruzione di apparecchi elettrodomestici	25	15	27	542	15	98
347	Produzione di materiale elettrico di illuminazione	34	24	36	278	26	73
348	Lavori di impianto tecnico: montaggio e riparazione di impianti di apparecchiature elettriche ed elettroniche	76	67	88	642	69	244
35	Industria della costruzione e montaggio di autoveicoli, carrozzerie, parti ed accessori	32	13	36	778	13	87
351	Costruzione e montaggio di autoveicoli e costruzione dei relativi motori	2	1	2	40	1	1
352	Costruzione di carrozzerie e rimorchi	10	3	11	188	3	32
353	Costruzione di parti ed accessori per autoveicoli e rimorchi	20	9	23	550	9	54
36	Industria della costruzione di altri mezzi di trasporto	100	78	111	2.614	78	307
361	Costruzione navale, riparazione e manutenzione di navi	1	—	1	13	—	—
362	Costruzione di materiale rotabile a scartamento normale e a scartamento ridotto per servizio pubblico	6	2	6	1.314	2	11
363	Costruzione e montaggio di cicli, motocicli e loro parti staccate	90	74	100	1.259	74	292
364	Costruzione e riparazione di aeronavi	—	—	—	—	—	—
365	Costruzione di altri mezzi di trasporto non altrove classificati	3	2	4	28	2	4

segue TAV. 1 - Imprese, unità locali e relativi addetti per ramo, classe e sottoclasse di attività economica

N. Classificazione	RAMI, CLASSI E SOTTOCLASSI DI ATTIVITÀ ECONOMICA	IMPRESE		UNITÀ LOCALI			
		TOTALE	di cui artigiane	TOTALE		di cui artigiane	
				Unità locali	Addetti	Unità locali	Addetti
37	Industria della costruzione di strumenti e di apparecchi di precisione, medico-chirurgici, ottici ed affini; orologeria	231	201	249	2.004	206	617
371	Costruzione e riparazione strumenti precisione, apparecchi misura e controllo	25	17	31	470	18	63
372	Costruzione di apparecchi e materiale medico-chirurgico	182	168	193	1.279	172	503
373	Costruzione e riparazione di strumenti ottici e di apparecchiature fotografiche	22	14	23	247	14	43
374	Costruzione di orologi e loro pezzi staccati	2	2	2	8	2	8
4	Industrie manifatturiere alimentari, tessili, delle pelli e cuoio, dell'abbigliamento, del legno, mobilio e altre industrie manifatturiere	7.504	6.229	7.753	56.517	6.287	20.504
41	Industrie alimentari di base	547	433	575	3.519	435	1.486
411	Industria dei grassi vegetali e animali	10	3	11	166	4	10
412	Industria della macellazione bestiame, preparazione e conservazione della carne	67	27	82	1.033	28	115
413	Industria casearia	8	6	9	43	6	30
414	Industria trasformazione e conservazione frutta, ortaggi e funghi	17	11	18	330	11	40
415	Industria lavorazione e conservazione del pesce e altri prodotti alimentari marini	—	—	—	—	—	—
416	Industria della lavorazione delle granaglie	84	66	88	368	66	153
417	Industria delle paste alimentari	16	12	18	65	12	32
418	Industria dei prodotti amidacei	1	1	1	5	1	5
419	Industria della panificazione, pasticceria e biscotti	344	307	348	1.509	307	1.101
42	Industrie dello zucchero, delle bevande, di altri prodotti alimentari e del tabacco	145	75	165	2.393	76	274
420	Industria della produzione e raffinazione dello zucchero	2	—	5	675	—	—
421	Industria del cacao, cioccolato, caramelle e gelati	34	27	35	196	27	100
422	Industria dei prodotti alimentari per zootecnia	11	2	18	541	3	6
423	Industria di prodotti alimentari vari	52	35	54	367	35	130
424	Industria dell'alcool etilico, di acquaviti e liquori	28	1	32	251	1	7
425	Industria del vino	13	8	15	115	8	21
427	Industria della birra e del malto	1	1	2	199	1	2
428	Industria idrominerale e delle bevande analcoliche	3	1	3	44	1	8
429	Industria del tabacco	1	—	1	5	—	—
43	Industrie tessili	922	732	937	7.720	739	2.539
431	Industria laniera	33	28	34	161	29	104
432	Industria cotoniera	5	1	6	367	1	4
433	Industria della seta e delle fibre chimiche assimilate	8	6	9	182	7	29
434	Industria della canapa, del lino, del ramiè e delle fibre dure	1	1	2	5	1	3
435	Industria della juta	1	1	1	7	1	7
436	Industria della maglia, maglieria e calze	764	615	772	5.839	618	2.073
437	Industria del perfezionamento dei tessuti	20	9	20	385	9	116
438	Industria per produzione arazzi, tappeti, copripavimento, linoleum e tele cerate	5	5	5	18	5	18
439	Altre industrie tessili	85	66	88	756	68	185
44	Industrie delle pelli e del cuoio	199	163	203	1.738	166	668
441	Concia e tintura delle pelli e del cuoio	27	21	28	387	21	78
442	Produzione di articoli in cuoio e affini	172	142	175	1.351	145	590
45	Industrie delle calzature, articoli d'abbigliamento e biancheria per la casa	2.233	1.824	2.281	19.544	1.834	6.175
451	Produzione a macchina di calzature	279	167	284	4.442	168	641
452	Produzione a mano e su misura di calzature	23	23	24	39	23	37
453	Confezione in serie di articoli di abbigliamento ed altre attività collegate	695	453	720	11.126	457	2.547
454	Confezione su misura di vestiario e biancheria; modisterie	576	568	582	902	570	860
455	Confezione di altri articoli tessili	320	298	325	1.090	299	725
456	Confezione di pellicce	340	315	346	1.945	317	1.365
46	Industrie del legno e del mobile in legno	2.355	2.164	2.414	11.488	2.189	6.535
461	Segazione e preparazione industriale del legno	44	38	47	205	38	83
462	Produzione di prodotti semifiniti in legno	41	31	42	455	31	110
463	Produzione in serie di elementi di carpenteria, falegnameria e pavimenti in legno	929	895	937	2.892	898	2.134
464	Costruzione di imballaggi in legno	49	33	50	328	34	135
465	Costruzione di altri oggetti in legno	199	185	208	751	189	441
466	Produzione di articoli in sughero, paglia, giunco e vimini; spazzole e pennelli	119	106	119	499	106	240
467	Industria del mobile e dell'arredamento in legno	974	876	1.011	6.358	893	3.392
47	Industrie della carta; stampa ed editoria	403	293	428	3.913	295	1.060
471	Produzione della pasta-carta, della carta e del cartone	6	—	8	575	—	—
472	Trasformazione della carta e del cartone, fabbricazione di articoli in carta, cartone e ovatta di cellulosa	77	46	82	867	46	193
473	Stampa e industrie affini	286	231	295	1.957	233	828
474	Editoria	34	16	43	514	16	39
48	Industrie della gomma e dei manufatti di materie plastiche	327	212	360	4.228	216	784
481	Industria della gomma	57	35	62	1.027	35	191

segue TAV. 1 - Imprese, unità locali e relativi addetti per ramo, classe e sottoclasse di attività economica

N. Classificazione	RAMI, CLASSI E SOTTOCLASSI DI ATTIVITÀ ECONOMICA	IMPRESE		UNITÀ LOCALI			
		TOTALE	di cui artigiane	TOTALE		di cui artigiane	
				Unità locali	Addetti	Unità locali	Addetti
482	Ricostruzione pneumatici, vulcanizzazione e riparazione pneumatici	25	20	30	245	20	51
483	Industria dei prodotti delle materie plastiche	245	157	268	2.956	161	542
49	Industrie manifatturiere diverse	373	333	390	1.974	337	983
491	Produzione di oreficeria, argenteria, bigiotteria e taglio delle pietre preziose	218	209	230	987	211	600
492	Costruzione di strumenti musicali e relativi accessori	7	6	7	56	6	35
493	Laboratori fotografici e cinematografici	8	5	9	244	5	21
494	Costruzione di giochi, giocattoli e articoli sportivi	84	67	85	482	68	221
495	Altre industrie manifatturiere non altrove classificate	24	21	27	91	22	53
496	Industria del confezionamento	32	25	32	114	25	53
5	Industrie delle costruzioni e delle installazioni di impianti per l'edilizia	6.428	6.071	7.723	21.196	6.973	14.100
50	Edilizia e genio civile	6.428	6.071	7.723	21.196	6.973	14.100
501	Costruzioni edili - restauro e manutenzione di fabbricati	2.764	2.531	3.741	12.491	3.233	7.778
502	Genio civile	224	168	340	1.878	193	495
503	Installazione di impianti per l'edilizia	1.441	1.391	1.550	3.821	1.481	2.972
504	Attività di finiture dell'edilizia	1.999	1.981	2.092	3.006	2.066	2.855
6	Commercio, pubblici esercizi e alberghi; riparazioni di beni di consumo e di veicoli	22.769	2.278	24.454	70.593	2.297	4.975
6A	Commercio, pubblici esercizi e alberghi	20.458	—	22.068	64.877	—	—
61	Commercio all'ingrosso	2.471	—	3.000	17.451	—	—
611	Commercio all'ingrosso di materie prime agricole, di animali vivi, di materie prime tessili e di semilavorati	321	—	355	1.012	—	—
612	Commercio all'ingrosso di combustibili; di minerali e prodotti chimici per l'industria	122	—	187	1.469	—	—
613	Commercio all'ingrosso di legname, di materiale da costruzione e di articoli per installazione	233	—	286	1.420	—	—
614	Commercio all'ingrosso di macchine, attrezzature e veicoli	305	—	422	3.605	—	—
615	Commercio all'ingrosso di mobili, elettrodomestici, apparecchi radio-televisivi, casalinghi e ferramenta	268	—	375	2.408	—	—
616	Commercio all'ingrosso di prodotti tessili, di abbigliamento, di calzature e articoli in cuoio e pelli	225	—	248	1.414	—	—
617	Commercio all'ingrosso di prodotti alimentari, bevande e tabacco	692	—	746	3.859	—	—
618	Commercio all'ingrosso prodotti farmaceutici, sanitari, di bellezza e detersivi	115	—	141	812	—	—
619	Commercio all'ingrosso di altri prodotti non alimentari	190	—	240	1.452	—	—
62	Commercio all'ingrosso di materiali vari da recupero	113	—	128	360	—	—
621	Commercio all'ingrosso di rottami metallici	71	—	81	240	—	—
622	Commercio all'ingrosso di altri prodotti di raccolta	42	—	47	120	—	—
63	Intermediari del commercio	2.636	—	2.670	3.906	—	—
631	Intermediari del commercio di materie prime agricole, di animali vivi, di materie prime tessili e di semilavorati	226	—	228	250	—	—
632	Intermediari del commercio di combustibili, minerali e prodotti chimici per la tecnica e l'industria	100	—	101	144	—	—
633	Intermediari del commercio di legname e materiale da costruzione	82	—	87	148	—	—
634	Intermediari del commercio di macchine e materiale per l'industria, il commercio, la navigazione, l'agricoltura e di veicoli	314	—	326	515	—	—
635	Intermediari del commercio mobili, articoli per la casa e ferramenta	339	—	343	500	—	—
636	Intermediari del commercio di prodotti tessili, di abbigliamento, di calzature e articoli in cuoio	392	—	394	589	—	—
637	Intermediari del commercio di prodotti alimentari, bevande e tabacco	340	—	342	445	—	—
638	Intermediari del commercio specializzato di altri prodotti	770	—	773	1.214	—	—
639	Intermediari del commercio di prodotti diversi, attività associate senza prevalenza	73	—	76	101	—	—
64	Commercio al minuto di prodotti alimentari, articoli di abbigliamento, arredamento e per la casa; farmacie	10.182	—	10.742	22.548	—	—
641	Commercio al minuto di prodotti ortofrutticoli e lattiero-caseari; di carne, pesce e pasticceria	3.684	—	3.779	7.029	—	—
642	Commercio al minuto di bevande, oli e di altri prodotti alimentari non altrove classificati; tabaccherie	1.311	—	1.376	3.343	—	—
643	Farmacie	188	—	197	647	—	—
644	Commercio al minuto di articoli sanitari e prodotti di bellezza	284	—	307	629	—	—
645	Commercio al minuto di articoli di abbigliamento	2.302	—	2.417	4.631	—	—
646	Commercio al minuto di calzature e pelletteria	570	—	604	1.347	—	—
647	Commercio al minuto di tessuti per arredamento	160	—	174	374	—	—
648	Commercio al minuto mobili, apparecchi e materiali per la casa	1.188	—	1.346	3.495	—	—
649	Commercio al minuto di carte da parati, di rivestimenti e apparecchi igienico-sanitari, strumenti musicali, articoli da regalo e oggetti d'arte	495	—	542	1.053	—	—
65	Commercio al minuto di veicoli, natanti, carburanti, libri ed articoli vari	2.618	—	2.972	7.135	—	—
651	Commercio al minuto di automobili, motocicli e natanti	314	—	426	1.697	—	—
652	Commercio al minuto di carburanti e lubrificanti	467	—	553	1.034	—	—

segue TAV. 1 - Imprese, unità locali e relativi addetti per ramo, classe e sottoclasse di attività economica

N. Classificazione	RAMI, CLASSI E SOTTOCLASSI DI ATTIVITÀ ECONOMICA	IMPRESE		UNITÀ LOCALI			
		TOTALE	di cui artigiane	TOTALE		di cui artigiane	
				Unità locali	Addetti	Unità locali	Addetti
653	Commercio al minuto di libri, giornali, articoli da cancelleria e forniture per ufficio	528	—	579	1.364	—	—
654	Commercio al minuto di altri articoli non altrove classificati	1.287	—	1.386	2.649	—	—
655	Commercio al minuto di articoli di occasione	4	—	4	7	—	—
656	Commercio al minuto di prodotti diversi, con prevalenza di prodotti non alimentari	18	—	24	384	—	—
66	Pubblici esercizi ed esercizi alberghieri	2.438	—	2.556	13.477	—	—
661	Ristoranti	712	—	728	2.990	—	—
662	Bar con e senza spettacolo	1.443	—	1.489	3.419	—	—
664	Mense	6	—	33	450	—	—
665	Esercizi alberghieri propriamente detti	245	—	262	6.409	—	—
666	Vagoni letto e vagoni ristorante	—	—	—	—	—	—
667	Esercizi alberghieri complementari	32	—	44	209	—	—
6B	Riparazioni di beni di consumo e di veicoli	2.311	2.278	2.386	5.716	2.297	4.975
67	Riparazioni di beni di consumo e di veicoli	2.311	2.278	2.386	5.716	2.297	4.975
671	Riparazioni di autoveicoli e biciclette	1.579	1.551	1.619	4.522	1.560	3.903
672	Riparazioni di calzature e articoli in cuoio	219	218	225	267	220	253
673	Riparazioni elettrodomestici, radio, televisori, giradischi e fonografi	294	294	308	491	298	460
674	Riparazioni di orologi e gioiellerie	81	81	82	107	82	107
675	Riparazioni non altrove classificate	138	134	152	329	137	252
7	Trasporti e comunicazioni	2.432	2.207	3.074	13.614	2.230	3.435
71	Ferrovie	5	2	36	1.772	2	16
710	Ferrovie	5	2	36	1.772	2	16
72	Altri trasporti terrestri	2.263	2.143	2.336	6.714	2.159	3.165
721	Metropolitane, tranvie e servizi regolari d'autobus	5	1	6	1.291	1	2
722	Trasporti su strada di viaggiatori	154	147	159	362	147	183
723	Trasporti su strada di merci	2.103	1.995	2.168	4.939	2.011	2.980
724	Trasporti per condotta	1	—	3	122	—	—
725	Trasporti con impianti a fune	—	—	—	—	—	—
73	Trasporti fluviali, lacuali e lagunari	—	—	1	1	—	—
730	Trasporti fluviali, lacuali e lagunari	—	—	1	1	—	—
74	Trasporti marittimi e cabotaggio	—	—	—	—	—	—
741	Trasporti marittimi internazionali	—	—	—	—	—	—
742	Trasporti marittimi in navigazione di cabotaggio	—	—	—	—	—	—
75	Trasporti aerei	—	—	—	—	—	—
750	Trasporti aerei	—	—	—	—	—	—
76	Attività connesse ai trasporti	67	55	101	453	62	130
761	Attività connesse ai trasporti terrestri	67	55	101	453	62	130
762	Attività connesse ai trasporti di navigazione interna	—	—	—	—	—	—
763	Attività connesse ai trasporti marittimi ed al cabotaggio	—	—	—	—	—	—
764	Attività connesse ai trasporti aerei	—	—	—	—	—	—
77	Agenzie di viaggio, intermediari dei trasporti, magazzini di custodia e depositi	95	7	416	1.360	7	124
771	Agenzie di viaggio	21	—	38	167	—	—
772	Intermediari dei trasporti	30	7	41	596	7	124
773	Magazzini di custodia e deposito e frigoriferi	44	—	337	597	—	—
79	Comunicazioni	2	—	184	3.314	—	—
790	Comunicazioni	2	—	184	3.314	—	—
8	Credito e assicurazione, servizi prestati alle imprese; noleggio	1.366	43	3.517	13.634	44	75
8A	Credito e assicurazione	46	—	285	4.568	—	—
81	Istituti di credito	37	—	219	4.074	—	—
811	Autorità bancarie centrali	—	—	1	60	—	—
812	Altre istituzioni monetarie	15	—	182	3.803	—	—
813	Istituzioni finanziarie e società di controllo	22	—	36	211	—	—
82	Assicurazione	9	—	66	494	—	—
821	Istituti di assicurazione mista	5	—	34	257	—	—
822	Istituti di assicurazione-vita e capitalizzazione	—	—	—	—	—	—
823	Istituti di assicurazione-danni, malattie, rischi diversi	4	—	32	237	—	—
8B	Servizi prestati alle imprese; noleggio	1.320	43	3.232	9.066	44	75
83	Ausiliari finanziari e delle assicurazioni, affari immobiliari, servizi prestati alle imprese	1.276	35	3.181	8.888	35	65
831	Ausiliari finanziari	29	—	35	83	—	—
832	Ausiliari delle assicurazioni	303	—	362	995	—	—

segue TAV. 1 - Imprese, unità locali e relativi addetti per ramo, classe e sottoclasse di attività economica

N. Classificazione	RAMI, CLASSI E SOTTOCLASSI DI ATTIVITÀ ECONOMICA	IMPRESE		UNITÀ LOCALI			
		TOTALE	di cui artigiane	TOTALE		di cui artigiane	
				Unità locali	Addetti	Unità locali	Addetti
833	Imprese immobiliari per la compravendita di immobili	126	—	134	321	—	—
834	Agenzie di mediazione per la compravendita e la locazione di immobili e terreni	205	—	211	470	—	—
835	Consulenti legali	14	—	469	1.115	—	—
836	Contabilità, consulenza fiscale e revisione dei conti	78	—	551	1.535	—	—
837	Servizi tecnici	88	—	892	1.669	—	—
838	Pubblicità e pubbliche relazioni	132	—	148	388	—	—
839	Altri servizi prestati alle imprese	301	35	379	2.312	35	65
84	Noleggio di beni mobili	44	8	51	178	9	10
841	Noleggio di macchinari e di attrezzature agricole	7	7	7	8	7	8
842	Noleggio di macchinari e di attrezzature per l'edilizia	5	1	7	34	2	2
843	Noleggio macchinari, attrezzature contabili e per ufficio, compresi i calcolatori elettronici e i registratori di cassa	2	—	3	47	—	—
844	Noleggio di autoveicoli stradali	10	—	10	36	—	—
845	Noleggio di altri mezzi di trasporto	2	—	2	3	—	—
846	Noleggio di beni di consumo	13	—	16	38	—	—
847	Noleggio di altri beni mobili	5	—	6	12	—	—
9	Pubblica amministrazione; servizi pubblici e privati	2.939	2.279	6.219	49.770	2.315	4.027
9A	Pubblica amministrazione	—	—	339	5.589	—	—
91	Pubblica amministrazione, difesa nazionale e sicurezza sociale obbligatoria	—	—	339	5.589	—	—
911	Organi costituzionali - amministrazione statale e locale	—	—	318	4.838	—	—
912	Giustizia	—	—	15	237	—	—
919	Sicurezza sociale obbligatoria	—	—	6	514	—	—
9B	Servizi pubblici e privati	2.939	2.279	5.880	44.181	2.315	4.027
92	Servizi d'igiene pubblica ed amministrazione di cimiteri	171	155	213	1.745	156	290
921	Servizi di nettezza urbana, di disinfestazione e servizi analoghi	28	23	42	578	23	50
922	Amministrazione dei cimiteri	1	1	25	89	1	1
923	Servizi di pulizia	142	131	146	1.078	132	239
93	Istruzione	188	—	1.237	21.150	—	—
931	Istruzione universitaria	—	—	1	2.664	—	—
932	Istruzione primaria e secondaria	19	—	720	16.296	—	—
933	Scuole di formazione e di perfezionamento professionale	22	—	47	329	—	—
934	Istruzione di grado preparatorio	76	—	363	1.644	—	—
936	Scuole di guida, pilotaggio e simili	71	—	106	217	—	—
94	Ricerca e sviluppo	9	—	41	409	—	—
940	Ricerca e sviluppo	9	—	41	409	—	—
95	Sanità e servizi veterinari	60	—	1.140	12.465	—	—
951	Servizi sanitari (con ricovero)	3	—	17	9.423	—	—
952	Altre istituzioni sanitarie (senza ricovero)	38	—	267	1.574	—	—
953	Studi medici privati	3	—	559	826	—	—
954	Studi dentistici	15	—	256	593	—	—
956	Servizi veterinari	1	—	41	49	—	—
96	Altri servizi sociali	2	—	396	2.248	—	—
961	Assistenza sociale (senza ricovero)	2	—	90	685	—	—
962	Assistenza sociale (con ricovero)	—	—	15	401	—	—
963	Organizzazioni economiche ed associazioni professionali	—	—	47	396	—	—
964	Organizzazioni sindacali dei datori di lavoro	—	—	41	156	—	—
965	Organizzazioni sindacali dei lavoratori ed altre organizzazioni sindacali	—	—	71	271	—	—
967	Enti e associazioni turistiche	—	—	17	112	—	—
968	Servizi sociali non altrove classificati	—	—	115	227	—	—
97	Servizi ricreativi ed altri servizi culturali	302	—	595	1.969	—	—
972	Distribuzione di films	19	—	25	91	—	—
973	Sale cinematografiche	43	—	61	208	—	—
974	Trasmissioni radiofoniche e televisive	32	—	37	184	—	—
975	Spettacoli	7	—	17	88	—	—
977	Biblioteche, musei, giardini botanici e zoologici	13	—	89	293	—	—
978	Enti, organizzazioni ed installazioni sportive	46	—	176	609	—	—
979	Servizi ricreativi non altrove classificati	142	—	190	496	—	—
98	Servizi personali	2.207	2.124	2.258	4.195	2.159	3.737
981	Servizi di lavanderia, tintoria e affini	403	345	422	988	358	677
982	Servizi per l'igiene e l'estetica della persona	1.581	1.568	1.592	2.749	1.575	2.689
983	Studi e laboratori fotografici	165	162	171	324	165	261
984	Servizi personali non altrove classificati	58	49	73	134	61	110
	TOTALE	48.540	22.536	58.295	276.785	23.633	58.349

TAV. 2 - Imprese per forma giuridica e relativi addetti

N. Classificazione	RAMI E CLASSI DI ATTIVITÀ ECONOMICA	IMPRESE INDIVIDUALI		SOCI E							
		Imprese	Addetti	per azioni		cooperative		in accomandita		a responsabilità limitata	
				Imprese	Addetti	Imprese	Addetti	Imprese	Addetti	Imprese	Addetti
0	Agricoltura, caccia, foreste e pesca	879	1.503	2	11	68	599	5	36	7	19
01	Agricoltura e caccia	—	—	—	—	—	—	—	—	—	—
02	Foreste	—	—	—	—	—	—	—	—	—	—
03	Pesca	7	9	—	—	1	14	—	—	3	8
04	Attività connesse con l'agricoltura	872	1.494	2	11	67	585	5	36	4	11
1	Energia, gas e acqua	5	10	5	83	—	—	1	5	2	13
1A	Estrazione di combustibili - industria petrolifera	—	—	—	—	—	—	—	—	—	—
11	Estrazione e agglomerazione di combustibili solidi	—	—	—	—	—	—	—	—	—	—
12	Cokerie	—	—	—	—	—	—	—	—	—	—
13	Industria dell'estrazione di petrolio e gas naturali	—	—	—	—	—	—	—	—	—	—
14	Industria petrolifera	—	—	—	—	—	—	—	—	—	—
15	Industria dei combustibili nucleari	—	—	—	—	—	—	—	—	—	—
1B	Energia elettrica, gas e acqua	5	10	5	83	—	—	1	5	2	13
16	Produzione, distribuzione energia elettrica, gas	3	7	4	81	—	—	1	5	1	1
17	Raccolta, depurazione e distribuzione d'acqua	2	3	1	2	—	—	—	—	1	12
2	Industrie estrattive - industrie manifatturiere per trasformazione minerali - industrie chimiche	293	1.381	44	3.884	1	13	31	631	52	952
21	Estrazione e preparazione di minerali metalliferi	—	—	—	—	—	—	—	—	—	—
22	Produzione e prima trasformazione dei metalli	16	79	6	503	—	—	2	63	5	65
23	Estraz. minerali non metalliferi e non energetici; torbiera	17	147	—	—	—	—	4	62	3	16
24	Lavorazione dei minerali non metalliferi	205	843	20	1.565	1	13	17	396	23	609
25	Industrie chimiche	55	312	18	1.816	—	—	8	110	21	262
26	Produzione di fibre artificiali e sintetiche	—	—	—	—	—	—	—	—	—	—
3	Industrie manifatturiere per lavorazione e trasformazione metalli; meccanica di precisione	2.192	8.369	141	16.620	5	47	76	2.169	132	2.411
31	Costruzione di prodotti in metallo	1.338	4.714	56	4.583	2	18	37	1.212	48	1.147
32	Costruzione, installazione macchine e materiale meccanico	377	1.746	40	5.327	1	10	19	709	38	668
33	Costruzione, installazione e riparazione macchine ufficio	26	47	2	280	—	—	—	—	1	15
34	Costruzione e installazione impianti	218	911	23	2.321	1	4	9	79	34	362
35	Costruzione, montaggio autoveicoli e carrozzerie	13	113	6	538	—	—	5	32	2	22
36	Industria della costruzione di altri mezzi di trasporto	66	273	8	2.561	—	—	1	20	4	68
37	Costruzione apparecchi di precisione; orologeria	154	565	6	1.010	1	15	5	117	5	129
4	Industrie manifatturiere alimentari, tessili, pelli, cuoio, abbigliamento, legno, mobilio e altre	5.575	22.641	148	13.173	12	380	80	2.388	145	3.584
41	Industrie alimentari di base	411	1.828	15	545	—	—	6	86	11	289
42	Industrie zucchero, bevande e tabacco	82	369	14	2.271	—	—	8	115	9	73
43	Industrie tessili	751	3.744	17	1.791	2	73	7	417	12	264
44	Industrie delle pelli e del cuoio	144	784	2	157	—	—	2	82	4	148
45	Industrie calzature, abbigliamento e biancheria casa	1.730	8.163	28	3.413	3	163	13	595	35	1.256
46	Industrie del legno e del mobile in legno	1.772	5.267	24	1.926	1	15	18	490	20	454
47	Industrie della carta; stampa ed editoria	221	828	19	1.149	2	38	9	110	23	377
48	Industrie gomma e manufatti di materie plastiche	178	747	24	1.453	2	30	12	464	24	664
49	Industrie manifatturiere diverse	286	911	5	468	2	61	5	29	7	59
5	Industrie costruzioni, installazioni impianti edilizia	5.348	12.762	30	3.689	21	385	61	1.149	45	432
50	Edilizia e genio civile	5.348	12.762	30	3.689	21	385	61	1.149	45	432
6	Commercio, pubblici esercizi e alberghi; riparazioni beni di consumo e veicoli	18.819	37.782	181	9.336	51	733	420	3.326	453	3.882
6A	Commercio, pubblici esercizi e alberghi	16.895	34.090	181	9.336	51	733	413	3.139	453	3.882
61	Commercio all'ingrosso	1.389	4.257	100	3.478	11	528	182	1.517	269	1.827
62	Commercio all'ingrosso di materiali vari da recupero	90	247	—	—	1	25	3	17	3	12
63	Intermediari del commercio	2.288	2.843	2	26	1	1	39	144	33	121
64	Comm. minuto alimentari, abbigl., arredam.; farmacie	9.005	16.750	22	2.805	28	111	112	542	80	613
65	Comm. minuto veicoli, natanti, carburanti, libri, articoli vari	2.179	4.108	23	491	9	51	51	382	38	277
66	Pubblici esercizi ed esercizi alberghieri	1.944	5.885	34	2.536	1	17	26	537	30	1.032
6B	Riparazioni di beni di consumo e di veicoli	1.924	3.692	—	—	—	—	7	187	—	—
67	Riparazioni di beni di consumo e di veicoli	1.924	3.692	—	—	—	—	7	187	—	—
7	Trasporti e comunicazioni	2.108	3.282	22	4.319	14	333	22	393	42	1.434
71	Ferrovie	1	1	2	282	1	15	—	—	1	9
72	Altri trasporti terrestri	2.013	2.969	14	3.984	5	82	15	363	19	1.163
73	Trasporti fluviali, lacuali e lagunari	—	—	—	—	—	—	—	—	—	—
74	Trasporti marittimi e cabotaggio	—	—	—	—	—	—	—	—	—	—
75	Trasporti aerei	—	—	—	—	—	—	—	—	—	—
76	Attività connesse ai trasporti	55	153	—	—	1	16	—	—	3	41
77	Agenzie viaggio, intermediari trasporti, magazzini	39	159	6	53	6	155	7	30	19	221
79	Comunicazioni	—	—	—	—	1	65	—	—	—	—
8	Credito e assicurazione, servizi imprese; noleggio	718	1.574	62	610	27	1.901	120	397	190	1.015
8A	Credito e assicurazione	6	45	13	267	14	1.832	—	—	5	66
81	Istituti di credito	2	11	12	101	14	1.832	—	—	5	66
82	Assicurazione	4	34	1	166	—	—	—	—	—	—
8B	Servizi prestati alle imprese; noleggio	712	1.529	49	343	13	69	120	397	185	949
83	Auxiliari finanziari, assicurazioni, servizi alle imprese	678	1.456	47	328	13	69	119	395	183	946
84	Noleggio di beni mobili	34	73	2	15	—	—	1	2	2	3
9	Pubblica amministrazione; servizi pubblici e privati	2.464	5.270	20	830	10	111	47	228	46	562
9A	Pubblica amministrazione	—	—	—	—	—	—	—	—	—	—
91	Pubblica amministrazione, sicurezza sociale obbligatoria	—	—	—	—	—	—	—	—	—	—
9B	Servizi pubblici e privati	2.464	5.270	20	830	10	111	47	228	46	562
92	Servizi d'igiene pubblica ed amministrazione di cimiteri	144	855	—	—	2	37	—	—	4	110
93	Istruzione	88	333	—	—	—	—	4	29	5	134
94	Ricerca e sviluppo	1	2	3	9	—	—	1	1	1	4
95	Sanità e servizi veterinari	10	116	7	659	—	—	19	68	11	163
96	Altri servizi sociali	—	—	—	—	1	1	—	—	—	—
97	Servizi ricreativi ed altri servizi culturali	196	509	10	162	5	59	22	124	19	101
98	Servizi personali	2.025	3.455	—	—	2	14	1	6	6	50
	TOTALE	38.401	94.574	655	52.555	209	4.502	863	10.722	1.114	14.304

per ramo e classe di attività economica

TÀ						AZIENDE MUNICIPALIZZATE		ALTRE FORME		TOTALE		N. Classificazione
in nome collettivo		altre		TOTALE		Imprese	Addetti	Imprese	Addetti	Imprese	Addetti	
Imprese	Addetti	Imprese	Addetti	Imprese	Addetti							
16	85	98	271	196	1.021	—	—	4	10	1.079	2.534	0
—	—	—	—	—	—	—	—	—	—	—	—	01
—	—	—	—	—	—	—	—	—	—	—	—	02
1	3	1	8	6	33	—	—	1	2	14	44	03
15	82	97	263	190	988	—	—	3	8	1.065	2.490	04
3	7	—	—	11	108	2	248	9	156	27	522	1
—	—	—	—	—	—	—	—	—	—	—	—	1A
—	—	—	—	—	—	—	—	—	—	—	—	11
—	—	—	—	—	—	—	—	—	—	—	—	12
—	—	—	—	—	—	—	—	—	—	—	—	13
—	—	—	—	—	—	—	—	—	—	—	—	14
—	—	—	—	—	—	—	—	—	—	—	—	15
3	7	—	—	11	108	2	248	9	156	27	522	1B
2	5	—	—	8	92	1	133	—	—	12	232	16
1	2	—	—	3	16	1	115	9	156	15	290	17
98	1.016	61	309	287	6.805	—	—	—	—	580	8.186	2
—	—	—	—	—	—	—	—	—	—	—	—	21
3	22	2	12	18	665	—	—	—	—	34	744	22
9	242	4	29	20	349	—	—	—	—	37	496	23
61	538	51	253	173	3.374	—	—	—	—	378	4.217	24
25	214	4	15	76	2.417	—	—	—	—	131	2.729	25
—	—	—	—	—	—	—	—	—	—	—	—	26
555	5.890	310	1.683	1.219	28.820	—	—	5	86	3.416	37.275	3
272	2.776	198	1.014	613	10.750	—	—	3	28	1.954	15.492	31
150	1.673	52	277	300	8.664	—	—	1	54	678	10.464	32
9	69	2	10	14	374	—	—	—	—	40	421	33
71	811	25	109	163	3.686	—	—	—	—	381	4.597	34
3	38	3	47	19	677	—	—	—	—	32	790	35
15	149	6	28	34	2.826	—	—	—	—	100	3.099	36
35	374	24	198	76	1.843	—	—	1	4	231	2.412	37
811	10.378	725	4.541	1.921	34.444	1	10	7	694	7.504	57.789	4
38	376	64	326	134	1.622	1	10	1	5	547	3.465	41
22	215	8	39	61	2.713	—	—	2	315	145	3.397	42
67	1.239	66	566	171	4.350	—	—	—	—	922	8.094	43
29	500	18	188	55	1.075	—	—	—	—	199	1.859	44
215	3.995	209	1.566	503	10.988	—	—	—	—	2.233	19.151	45
247	2.350	272	1.426	582	6.661	—	—	1	2	2.355	11.930	46
89	740	39	163	181	2.577	—	—	1	363	403	3.768	47
70	695	15	93	147	3.399	—	—	2	9	327	4.155	48
34	268	34	174	87	1.059	—	—	—	—	373	1.970	49
382	3.033	538	2.187	1.077	10.875	—	—	3	22	6.428	23.659	5
382	3.033	538	2.187	1.077	10.875	—	—	3	22	6.428	23.659	50
1.330	8.014	1.466	4.846	3.901	30.137	—	—	49	314	22.769	68.233	6
1.156	7.037	1.261	4.129	3.515	28.256	—	—	48	309	20.458	62.655	6A
367	2.560	148	733	1.077	10.643	—	—	5	19	2.471	14.919	61
7	33	9	32	23	119	—	—	—	—	113	366	62
103	350	168	403	346	1.045	—	—	2	3	2.636	3.891	63
359	1.407	561	1.583	1.162	7.061	—	—	15	109	10.182	23.920	64
171	936	144	380	436	2.517	—	—	3	14	2.618	6.639	65
149	1.751	231	998	471	6.871	—	—	23	164	2.438	12.920	66
174	977	205	717	386	1.881	—	—	1	5	2.311	5.578	6B
174	977	205	717	386	1.881	—	—	1	5	2.311	5.578	67
145	677	68	260	313	7.416	1	595	10	53	2.432	11.346	7
—	—	—	—	4	306	—	—	—	—	5	307	71
133	603	55	157	241	6.352	1	595	8	25	2.263	9.941	72
—	—	—	—	—	—	—	—	—	—	—	—	73
—	—	—	—	—	—	—	—	—	—	—	—	74
—	—	—	—	—	—	—	—	—	—	—	—	75
6	44	2	4	12	105	—	—	—	—	67	258	76
6	30	10	97	54	586	—	—	2	28	95	773	77
—	—	1	2	2	67	—	—	—	—	2	67	79
150	613	90	360	639	4.896	—	—	9	1.958	1.366	8.428	8
1	2	4	47	37	2.214	—	—	3	1.828	46	4.087	8A
1	2	—	—	32	2.001	—	—	3	1.828	37	3.840	81
—	—	4	47	5	213	—	—	—	—	9	247	82
149	611	86	313	602	2.682	—	—	6	130	1.320	4.341	8B
145	597	85	312	592	2.647	—	—	6	130	1.276	4.233	83
4	14	1	1	10	35	—	—	—	—	44	108	84
91	710	161	563	375	3.004	1	262	99	766	2.939	9.302	9
—	—	—	—	—	—	—	—	—	—	—	—	9A
—	—	—	—	—	—	—	—	—	—	—	—	91
91	710	161	563	375	3.004	1	262	99	766	2.939	9.302	9B
10	247	10	28	26	422	1	262	—	—	171	1.539	92
4	13	9	35	22	211	—	—	78	509	188	1.053	93
1	2	—	—	6	16	—	—	2	176	9	194	94
3	21	7	37	47	948	—	—	3	43	60	1.107	95
—	—	—	—	1	1	—	—	1	3	2	4	96
14	76	22	101	92	623	—	—	14	33	302	1.165	97
59	351	113	362	181	783	—	—	1	2	2.207	4.240	98
3.581	30.423	3.517	15.020	9.939	127.526	5	1.115	195	4.059	48.540	227.274	

TAV. 3 - Imprese per numero di addetti e per ramo,

N. Classificazione	RAMI, CLASSI E SOTTOCLASSI DI ATTIVITÀ ECONOMICA	IMPRESE									
		1	2	3 - 5		6 - 9		10 - 19		20 - 49	
		Imprese	Imprese	Imprese	Addetti	Imprese	Addetti	Imprese	Addetti	Imprese	Addetti
0	Agricoltura, caccia, foreste e pesca	486	338	207	719	21	142	23	330	2	59
01	Agricoltura e caccia	—	—	—	—	—	—	—	—	—	—
013	Selezione e moltiplicazione delle specie	—	—	—	—	—	—	—	—	—	—
02	Foreste	—	—	—	—	—	—	—	—	—	—
020	Foreste	—	—	—	—	—	—	—	—	—	—
03	Pesca	6	3	3	10	1	8	1	14	—	—
031	Pesca e allevamenti in acque marine e lagunari	1	—	—	—	—	—	—	—	—	—
032	Pesca e allevamenti in acque dolci	5	3	3	10	1	8	1	14	—	—
04	Attività connesse con l'agricoltura	480	335	204	709	20	134	22	316	2	59
041	Attività trasformatrici annesse ad aziende agricole che lavorano esclusiv. o prevalent. prodotti propri	251	246	134	452	11	73	5	67	—	—
042	Attività di trasformazione svolte in forma associata	—	1	13	55	4	30	10	150	2	59
043	Altre attività svolte in forma associata	6	8	5	18	3	19	6	82	—	—
044	Esercizio di macchine agricole	218	80	51	180	1	6	—	—	—	—
045	Approvvigionamento, produzione e distribuzione di mezzi tecnici necessari all'esercizio dell'agricoltura	5	—	1	4	1	6	1	17	—	—
1	Energia, gas e acqua	7	5	4	17	1	6	2	28	6	206
1A	Estrazione di combustibili solidi, liquidi e gassosi - industria petrolifera	—	—	—	—	—	—	—	—	—	—
11	Industria dell'estrazione e agglomerazione di combustibili solidi	—	—	—	—	—	—	—	—	—	—
111	Industria estrazione e agglomerazione combustibili solidi	—	—	—	—	—	—	—	—	—	—
12	Cokerie	—	—	—	—	—	—	—	—	—	—
120	Cokerie	—	—	—	—	—	—	—	—	—	—
13	Industria dell'estrazione di petrolio e gas naturali	—	—	—	—	—	—	—	—	—	—
131	Estrazione di petrolio	—	—	—	—	—	—	—	—	—	—
132	Estrazione e depurazione di gas naturale	—	—	—	—	—	—	—	—	—	—
133	Estrazione con annessa distillazione di roccia asfaltica e scisti bituminosi	—	—	—	—	—	—	—	—	—	—
134	Ricerca di petrolio e gas naturali	—	—	—	—	—	—	—	—	—	—
14	Industria petrolifera	—	—	—	—	—	—	—	—	—	—
140	Industria petrolifera	—	—	—	—	—	—	—	—	—	—
15	Industria dei combustibili nucleari	—	—	—	—	—	—	—	—	—	—
150	Industria dei combustibili nucleari	—	—	—	—	—	—	—	—	—	—
1B	Energia elettrica, gas e acqua	7	5	4	17	1	6	2	28	6	206
16	Industria della produzione e distribuzione di energia elettrica, gas, vapore e acqua calda	4	1	4	17	—	—	—	—	2	76
161	Produzione e distribuzione di energia elettrica	2	—	1	5	—	—	—	—	—	—
162	Produzione e distribuzione del gas	1	1	2	8	—	—	—	—	2	76
163	Produzione e distribuzione di altri tipi di energia	1	—	1	4	—	—	—	—	—	—
17	Industria raccolta, depurazione e distribuzione acqua	3	4	—	—	1	6	2	28	4	130
170	Industria raccolta, depurazione e distribuzione acqua	3	4	—	—	1	6	2	28	4	130
2	Industrie estrattive - industrie manifatturiere per la trasformazione di minerali non energetici e prodotti derivati - industrie chimiche	104	77	131	485	103	756	85	1.102	51	1.551
21	Industria estrazione, preparazione minerali metalliferi	—	—	—	—	—	—	—	—	—	—
211	Estrazione, ricerche e preparazione di minerali di ferro	—	—	—	—	—	—	—	—	—	—
212	Estrazione, ricerche e preparazione di minerali metalliferi non ferrosi	—	—	—	—	—	—	—	—	—	—
22	Industria produzione e prima trasformazione metalli	7	—	7	28	7	55	5	66	6	203
221	Siderurgia escluse le cokerie annesse a stab. siderurgici	—	—	—	—	—	—	—	—	—	—
222	Fabbricazione di tubi di acciaio	—	—	—	—	—	—	1	13	1	28
223	Trafilatura, stiratura, laminazione di nastri, profilatura a freddo dell'acciaio	2	—	2	8	3	24	1	12	4	140
224	Produzione e prima trasformazione dei metalli non ferrosi	5	—	5	20	4	31	3	41	1	35
23	Industria dell'estrazione di minerali non metalliferi e non energetici; torbiere	5	—	10	38	10	77	8	98	3	117
231	Estrazione e ricerche di prodotti di cava per materiali da costruzione, per refrattari e per ceramiche	5	—	10	38	10	77	8	98	3	117
232	Estrazione e ricerca mineraria di sali di potassio e di fosfati di calcio naturali	—	—	—	—	—	—	—	—	—	—
233	Produzione ed estrazione di sale	—	—	—	—	—	—	—	—	—	—
239	Estrazione di altri minerali; torbiere	—	—	—	—	—	—	—	—	—	—
24	Industria lavorazione dei minerali non metalliferi	84	53	89	323	59	430	49	622	26	768
241	Produzione di materiali da costruzione in laterizio	1	—	—	—	1	8	1	17	4	121
242	Produzione di cemento, calce e gesso	—	—	2	7	2	17	3	37	—	—
243	Produzione di materiali per costruzione in calcestruzzo, amianto-cemento e gesso	21	20	31	116	21	149	23	304	7	197
244	Produzione di articoli in amianto	—	—	—	—	—	—	—	—	—	—
245	Lavorazione pietra e prodotti minerali non metalliferi	29	14	30	106	20	148	7	87	1	23
246	Produzione di mole e di altri corpi abrasivi applicati	—	—	—	—	1	6	—	—	—	—

classe e sottoclasse di attività economica

CON ADDETTI										TOTALE		N. Classificazione
50 - 99		100 - 199		200 - 499		500 - 999		1.000 e oltre		Imprese	Addetti	
Imprese	Addetti	Imprese	Addetti	Imprese	Addetti	Imprese	Addetti	Imprese	Addetti	Imprese	Addetti	
2	122	—	—	—	—	—	—	—	—	1.079	2.534	0
—	—	—	—	—	—	—	—	—	—	—	—	01
—	—	—	—	—	—	—	—	—	—	—	—	013
—	—	—	—	—	—	—	—	—	—	—	—	02
—	—	—	—	—	—	—	—	—	—	—	—	020
—	—	—	—	—	—	—	—	—	—	14	44	03
—	—	—	—	—	—	—	—	—	—	1	1	031
—	—	—	—	—	—	—	—	—	—	13	43	032
2	122	—	—	—	—	—	—	—	—	1.065	2.490	04
—	—	—	—	—	—	—	—	—	—	647	1.335	041
1	58	—	—	—	—	—	—	—	—	31	354	042
1	64	—	—	—	—	—	—	—	—	29	205	043
—	—	—	—	—	—	—	—	—	—	350	564	044
—	—	—	—	—	—	—	—	—	—	8	32	045
—	—	2	248	—	—	—	—	—	—	27	522	1
—	—	—	—	—	—	—	—	—	—	—	—	1A
—	—	—	—	—	—	—	—	—	—	—	—	11
—	—	—	—	—	—	—	—	—	—	—	—	111
—	—	—	—	—	—	—	—	—	—	—	—	12
—	—	—	—	—	—	—	—	—	—	—	—	120
—	—	—	—	—	—	—	—	—	—	—	—	13
—	—	—	—	—	—	—	—	—	—	—	—	131
—	—	—	—	—	—	—	—	—	—	—	—	132
—	—	—	—	—	—	—	—	—	—	—	—	133
—	—	—	—	—	—	—	—	—	—	—	—	134
—	—	—	—	—	—	—	—	—	—	—	—	14
—	—	—	—	—	—	—	—	—	—	—	—	140
—	—	—	—	—	—	—	—	—	—	—	—	15
—	—	—	—	—	—	—	—	—	—	—	—	150
—	—	2	248	—	—	—	—	—	—	27	522	1B
—	—	1	133	—	—	—	—	—	—	12	232	16
—	—	—	—	—	—	—	—	—	—	3	7	161
—	—	1	133	—	—	—	—	—	—	7	220	162
—	—	—	—	—	—	—	—	—	—	2	5	163
—	—	1	115	—	—	—	—	—	—	15	290	17
—	—	1	115	—	—	—	—	—	—	15	290	170
16	1.085	9	1.296	3	1.043	1	610	—	—	580	8.186	2
—	—	—	—	—	—	—	—	—	—	—	—	21
—	—	—	—	—	—	—	—	—	—	—	—	211
—	—	—	—	—	—	—	—	—	—	—	—	212
—	—	1	125	1	260	—	—	—	—	34	744	22
—	—	—	—	—	—	—	—	—	—	—	—	221
—	—	—	—	—	—	—	—	—	—	2	41	222
—	—	—	—	—	—	—	—	—	—	12	186	223
—	—	1	125	1	260	—	—	—	—	20	517	224
—	—	1	161	—	—	—	—	—	—	37	496	23
—	—	1	161	—	—	—	—	—	—	37	496	231
—	—	—	—	—	—	—	—	—	—	—	—	232
—	—	—	—	—	—	—	—	—	—	—	—	233
—	—	—	—	—	—	—	—	—	—	—	—	239
12	820	5	685	1	379	—	—	—	—	378	4.217	24
—	—	—	—	—	—	—	—	—	—	7	147	241
—	—	—	—	1	379	—	—	—	—	8	440	242
9	619	3	424	—	—	—	—	—	—	135	1.870	243
—	—	—	—	—	—	—	—	—	—	—	—	244
—	—	—	—	—	—	—	—	—	—	101	421	245
—	—	—	—	—	—	—	—	—	—	1	6	246

segue TAV. 3 - Imprese per numero di addetti e per ramo,

N. Classificazione	RAMI, CLASSI E SOTTOCLASSI DI ATTIVITÀ ECONOMICA	IMPRES E									
		1	2	3 - 5		6 - 9		10 - 19		20 - 49	
		Imprese	Imprese	Imprese	Addetti	Imprese	Addetti	Imprese	Addetti	Imprese	Addetti
247	Industria del vetro	6	7	4	13	11	79	7	79	4	102
248	Produzione di prodotti in ceramica	27	12	22	81	3	23	8	98	10	325
25	Industrie chimiche	8	24	25	96	27	194	23	316	16	463
251	Produzione di prodotti chimici di base	—	6	3	12	12	94	9	130	6	151
255	Produzione mastici, pitture, vernici e inchiostri da stampa	1	4	5	19	6	38	2	35	3	103
256	Produzione di altri prodotti chimici principalmente destinati all'industria e all'agricoltura	2	3	5	19	4	28	5	60	1	35
257	Produzione di prodotti farmaceutici	—	1	1	5	—	—	2	29	1	30
258	Produzione di sapone e detergenti sintetici nonchè di altri prodotti per l'igiene del corpo e di profumeria	5	9	11	41	2	16	3	41	2	64
259	Produzione di altri prodotti chimici	—	1	—	—	3	18	2	21	3	80
26	Industria produzione di fibre artificiali e sintetiche	—	—	—	—	—	—	—	—	—	—
260	Industria della produzione di fibre artificiali e sintetiche	—	—	—	—	—	—	—	—	—	—
3	Industrie manifatturiere per la lavorazione e la trasformazione dei metalli; meccanica di precisione	1.110	515	646	2.446	413	3.038	425	5.817	193	5.607
31	Industria della costruzione di prodotti in metallo	676	322	373	1.395	218	1.599	225	3.029	96	2.744
311	Fonderie	1	2	7	27	9	66	8	103	6	180
312	Fucinataura, stampaggio, imbutitura, tranciatura e lavorazione a sbalzo	4	3	3	10	7	59	11	178	12	338
313	Seconda trasf., trattamento e rivestimento dei metalli	114	45	61	229	48	352	45	596	13	375
314	Costruzione e installazione di carpenteria metallica	186	105	137	511	79	572	72	948	30	822
315	Costruzione e installazione di caldaie e serbatoi	4	2	6	24	4	30	8	105	3	110
316	Costruzione di utensili e articoli finiti in metallo	91	38	63	252	41	303	68	939	32	919
319	Officine meccaniche non altrove classificate	276	127	96	342	30	217	13	160	—	—
32	Industria della costruzione e dell'installazione di macchine e di materiale meccanico	189	78	126	488	97	719	96	1.345	54	1.574
321	Costruzione o montaggio di macchine e attrezzature per l'agricoltura e la zootecnia	56	4	15	60	13	94	28	403	12	361
322	Costruzione di macchine utensili per la lavorazione dei metalli; di utensileria per macchine utensili e operatrici	20	17	26	100	29	212	21	301	18	469
323	Costruzione e installazione di macchine tessili e loro accessori; costruzione di macchine e installazione di impianti per il trattamento ausiliario dei tessili; costruzione di macchine per cucire e maglieria	—	—	1	3	1	6	—	—	—	—
324	Costruzione e installazione di macchine e apparecchi per le industrie alimentari, chimiche e affini	11	10	20	78	15	115	13	172	3	94
325	Costruzione e installazione macchine industria estrattiva, lavorazione minerali non metalliferi, genio civile ed edilizia, industrie siderurgiche e fonderie; apparecchi per impianti sollevamento e trasporto	6	9	9	36	8	62	8	112	6	184
326	Costruzione di organi di trasmissione	1	—	—	—	2	13	1	16	3	92
327	Costruzione e installazione macchine per lavorazione legno, carta, cuoio, pelli e calzature; costruzione apparecchiature igienico-sanitarie e per lavanderia e stireria	7	4	18	73	10	71	10	144	4	135
328	Costruzione, installazione e riparazione di altre macchine e apparecchi meccanici	88	34	37	138	19	146	15	197	8	239
33	Industria della costruzione, installazione e riparazione di macchine per ufficio, di macchine e di impianti per l'elaborazione dei dati	17	8	7	31	4	30	2	28	1	22
330	Costruzione, installazione e riparazione di macchine per ufficio, macchine ed impianti per l'elaborazione dei dati	17	8	7	31	4	30	2	28	1	22
34	Industria della costruzione, installazione di impianti e riparazione di materiale elettrico ed elettronico	112	50	74	286	56	407	56	794	20	617
341	Produzione di fili e cavi elettrici	2	1	3	12	1	9	3	49	1	33
342	Costruzione di motori, generatori, trasformatori, interruttori ed altro materiale elettrico e dielettrico	13	6	8	31	10	73	5	65	3	92
343	Costruzione di apparecchiature elettriche per mezzi di trasporto e per uso industriale; di pile e accumulatori	30	13	19	73	7	48	10	141	8	246
344	Costruzione di apparecchi elettrici di misura; apparecchi per telecomunicazioni ed apparecchi elettromedicali	7	4	4	17	10	76	8	118	4	124
345	Costruzione o montaggio di apparecchi radio riceventi, televisori, di apparecchi elettroacustici; costruzione di sistemi per il controllo dei processi industriali e di componenti elettronici	21	13	11	41	3	20	8	114	—	—
346	Costruzione di apparecchi elettrodomestici	2	1	4	14	8	62	5	77	3	86
347	Produzione di materiale elettrico di illuminazione	8	5	9	37	5	35	5	70	1	36
348	Lavori di impianto tecnico; montaggio e riparazione di impianti di apparecchiature elettriche ed elettroniche	29	7	16	61	12	84	12	160	—	—
35	Industria della costruzione e montaggio di autoveicoli, carrozzerie, parti ed accessori	2	2	7	28	3	27	9	128	6	185
351	Costruzione e montaggio di autoveicoli e costruzione dei relativi motori	1	—	—	—	—	—	—	—	1	39
352	Costruzione di carrozzerie e rimorchi	—	—	2	10	—	—	5	69	2	43
353	Costruzione parti ed accessori per autoveicoli e rimorchi	1	2	5	18	3	27	4	59	3	103
36	Industria della costruzione di altri mezzi di trasporto	26	12	21	77	13	100	16	221	7	203
361	Costruzione navale, riparazione e manutenzione di navi	—	—	—	—	—	—	1	13	—	—

classe e sottoclasse di attività economica

CON ADDETTI										TOTALE		N. Classificazione
50 - 99		100 - 199		200 - 499		500 - 999		1.000 e oltre		Imprese	Addetti	
Imprese	Addetti	Imprese	Addetti	Imprese	Addetti	Imprese	Addetti	Imprese	Addetti	Imprese	Addetti	
1	60	—	—	—	—	—	—	—	—	40	353	247
2	141	2	261	—	—	—	—	—	—	86	980	248
4	265	2	325	1	404	1	610	—	—	131	2.729	25
—	—	—	—	—	—	—	—	—	—	37	1.009	251
1	56	1	181	—	—	1	610	—	—	23	441	255
—	—	—	—	—	—	—	—	—	—	—	—	—
1	64	—	—	1	404	—	—	—	—	20	150	256
—	—	—	—	—	—	—	—	—	—	7	534	257
2	145	—	—	—	—	—	—	—	—	—	—	—
—	—	1	144	—	—	—	—	—	—	34	330	258
—	—	—	—	—	—	—	—	—	—	10	265	259
—	—	—	—	—	—	—	—	—	—	—	—	—
—	—	—	—	—	—	—	—	—	—	—	—	—
58	4.084	32	4.481	19	5.925	4	2.657	1	1.080	3.416	37.275	3
26	1.893	12	1.608	6	1.904	—	—	—	—	1.954	15.492	31
5	388	3	460	—	—	—	—	—	—	41	1.229	311
1	88	—	—	—	—	—	—	—	—	—	—	—
2	102	1	121	—	—	—	—	—	—	41	683	312
6	421	2	235	4	1.185	—	—	—	—	329	1.979	313
3	244	1	115	—	—	—	—	—	—	621	5.090	314
9	650	5	677	2	719	—	—	—	—	31	636	315
—	—	—	—	—	—	—	—	—	—	349	4.626	316
—	—	—	—	—	—	—	—	—	—	542	1.249	319
21	1.367	8	1.060	6	1.569	3	1.997	—	—	678	10.464	32
1	72	1	194	1	226	1	866	—	—	132	2.340	321
5	285	1	143	1	253	1	552	—	—	139	2.369	322
—	—	—	—	—	—	—	—	—	—	—	—	—
6	409	2	267	3	863	—	—	—	—	2	9	323
—	—	—	—	—	—	—	—	—	—	—	—	—
2	121	1	107	—	—	—	—	—	—	83	2.029	324
1	72	—	—	1	227	—	—	—	—	—	—	—
—	—	—	—	—	—	—	—	—	—	49	646	325
—	—	—	—	—	—	—	—	—	—	9	421	326
2	122	—	—	—	—	—	—	—	—	—	—	—
4	286	3	349	—	—	1	579	—	—	55	560	327
—	—	—	—	—	—	—	—	—	—	209	2.090	328
—	—	—	—	1	277	—	—	—	—	—	—	—
—	—	—	—	1	277	—	—	—	—	40	421	33
—	—	—	—	—	—	—	—	—	—	40	421	330
5	409	4	608	4	1.264	—	—	—	—	381	4.597	34
—	—	—	—	—	—	—	—	—	—	11	107	341
2	171	1	142	—	—	—	—	—	—	48	599	342
1	71	1	152	2	448	—	—	—	—	91	1.235	343
—	—	—	—	2	816	—	—	—	—	39	1.166	344
—	—	—	—	—	—	—	—	—	—	—	—	—
1	80	—	—	—	—	—	—	—	—	57	302	345
—	—	2	314	—	—	—	—	—	—	25	557	346
1	87	—	—	—	—	—	—	—	—	34	283	347
—	—	—	—	—	—	—	—	—	—	—	—	—
—	—	—	—	—	—	—	—	—	—	76	348	348
—	—	3	416	—	—	—	—	—	—	—	—	—
—	—	—	—	—	—	—	—	—	—	32	790	35
—	—	—	—	—	—	—	—	—	—	2	40	351
—	—	1	106	—	—	—	—	—	—	10	228	352
—	—	2	310	—	—	—	—	—	—	20	522	353
1	82	1	134	1	492	1	660	1	1.080	100	3.099	36
—	—	—	—	—	—	—	—	—	—	1	13	361

segue TAV. 3 - Imprese per numero di addetti e per ramo,

N. Classificazione	RAMI, CLASSI E SOTTOCLASSI DI ATTIVITÀ ECONOMICA	I M P R E S E									
		1	2	3 - 5		6 - 9		10 - 19		20 - 49	
		Imprese	Imprese	Imprese	Addetti	Imprese	Addetti	Imprese	Addetti	Imprese	Addetti
362	Costruzione di materiale rotabile a scartamento normale e a scartamento ridotto per servizio pubblico	—	—	1	5	1	6	1	17	—	—
363	Costruzione e montaggio cicli, motocicli e parti staccate	25	12	19	69	12	94	14	191	6	177
364	Costruzione e riparazione di aeronavi	—	—	—	—	—	—	—	—	—	—
365	Costruzione mezzi di trasporto non altrove classificati	1	—	1	3	—	—	—	—	1	26
37	Industria della costruzione di strumenti e di apparecchi di precisione, medico-chirurgici, ottici ed affini; orologeria	88	43	38	141	22	156	21	272	9	262
371	Costruzione e riparazione di strumenti di precisione, di apparecchi di misura e di controllo	9	2	1	5	4	30	4	56	3	93
372	Costruzione di apparecchi e materiale medico-chirurgico	75	37	32	119	16	113	13	162	4	116
373	Costruzione e riparazione di strumenti ottici e di apparecchiature fotografiche	4	3	5	17	1	7	4	54	2	53
374	Costruzione di orologi e loro pezzi staccati	—	1	—	—	1	6	—	—	—	—
4	Industrie manifatturiere alimentari, tessili, delle pelli e cuoio, dell'abbigliamento, del legno, mobilio e altre industrie manifatturiere	2.836	1.128	1.329	5.069	810	5.844	874	11.987	364	10.122
41	Industrie alimentari di base	79	122	200	764	79	546	39	530	20	596
411	Industria dei grassi vegetali e animali	—	2	3	14	—	—	2	30	2	60
412	Industria della macellazione del bestiame, preparazione e conservazione della carne	11	11	10	40	13	85	8	112	8	262
413	Industria casearia	1	2	3	11	1	7	1	15	—	—
414	Industria della trasformazione e conservazione di frutta, ortaggi e funghi	2	2	4	14	3	20	3	48	2	68
415	Industria della lavorazione e conservazione del pesce e di altri prodotti alimentari marini	—	—	—	—	—	—	—	—	—	—
416	Industria della lavorazione delle granaglie	29	17	22	70	7	55	7	91	2	51
417	Industria delle paste alimentari	2	5	5	21	3	19	1	12	—	—
418	Industria dei prodotti amidacei	—	—	1	5	—	—	—	—	—	—
419	Industria della panificazione, pasticceria e biscotti	34	83	152	589	52	360	17	222	6	155
42	Industria dello zucchero, delle bevande, di altri prodotti alimentari e del tabacco	19	31	31	117	26	182	18	253	13	377
420	Industria della produzione e raffinazione dello zucchero	—	—	—	—	—	—	—	—	—	—
421	Industria del cacao, cioccolato, caramelle e gelati	7	8	5	19	9	62	3	39	2	52
422	Industria dei prodotti alimentari per zootecnia	—	2	—	—	—	—	1	15	4	109
423	Industria di prodotti alimentari vari	8	13	14	51	5	36	9	129	3	118
424	Industria dell'alcool etilico, di acquaviti e liquori	1	6	8	31	10	70	—	—	2	47
425	Industria del vino	3	1	3	11	1	6	4	60	1	25
427	Industria della birra e del malto	—	1	—	—	—	—	—	—	—	—
428	Industria idrominerale e delle bevande analcoliche	—	—	—	—	1	8	1	10	1	26
429	Industria del tabacco	—	—	1	5	—	—	—	—	—	—
43	Industrie tessili	416	87	115	435	84	627	139	1.914	59	1.474
431	Industria laniera	10	9	5	15	3	23	5	68	1	23
432	Industria cotoniera	—	—	1	4	1	8	—	—	—	—
433	Industria della seta e delle fibre chimiche assimilate	3	—	1	4	—	—	2	22	1	36
434	Industria canapa, lino, ramiè e fibre dure	—	—	1	3	—	—	—	—	—	—
435	Industria della juta	—	—	—	—	1	7	—	—	—	—
436	Industria della maglia, maglieria e calze	368	64	90	349	65	484	116	1.586	49	1.183
437	Industria del perfezionamento dei tessuti	—	—	3	11	2	16	7	114	6	173
438	Industria per la produzione di arazzi, tappeti, copripavimento, linoleum e tele cerate	2	—	2	9	1	7	—	—	—	—
439	Altre industrie tessili	33	14	12	40	11	82	9	124	2	59
44	Industrie delle pelli e del cuoio	59	30	33	124	29	205	32	447	8	211
441	Concia e tintura delle pelli e del cuoio	9	4	4	13	1	6	3	35	3	87
442	Produzione di articoli in cuoio e affini	50	26	29	111	28	199	29	412	5	124
45	Industria delle calzature, di articoli d'abbigliamento e di biancheria per la casa	960	261	275	1.079	199	1.441	334	4.704	145	3.924
451	Produzione a macchina di calzature	57	27	44	172	33	233	52	727	45	1.370
452	Produzione a mano e su misura di calzature	17	3	2	7	1	7	—	—	—	—
453	Confez. in serie articoli abbigliamento e attività collegate	182	44	69	264	68	521	215	3.077	81	2.058
454	Confezione su misura di vestiario e biancheria; modisterie	437	87	36	139	12	85	4	56	—	—
455	Confezione di altri articoli tessili	163	62	48	181	18	126	23	312	6	170
456	Confezione di pellicce	104	38	76	316	67	469	40	532	13	326
46	Industrie del legno e del mobile in legno	955	423	472	1.766	248	1.788	167	2.175	63	1.835
461	Segagione e preparazione industriale del legno	21	9	7	28	1	7	4	46	1	20
462	Produzione di prodotti semifiniti in legno	9	5	12	47	4	31	5	81	3	73
463	Produzione in serie di elementi di carpenteria, falegnameria e pavimenti in legno	483	167	161	583	69	503	32	411	14	404
464	Costruzione di imballaggi in legno	10	8	10	40	11	79	6	83	3	80
465	Costruzione di altri oggetti in legno	84	45	42	159	18	132	6	87	3	95
466	Produzione di articoli in sughero, paglia, giunco e vimini; produzione di spazzole e pennelli	49	26	25	91	12	89	3	35	3	108
467	Industria del mobile e dell'arredamento in legno	299	163	215	818	133	947	111	1.432	36	1.055
47	Industrie della carta; stampa ed editoria	88	76	87	332	66	478	54	701	18	575
471	Produzione della pasta-carta, della carta e del cartone	—	—	—	—	—	—	2	29	1	25

classe e sottoclasse di attività economica

CON ADDETTI										TOTALE		N. Classificazione
50 - 99		100 - 199		200 - 499		500 - 999		1.000 e oltre		Imprese	Addetti	
Imprese	Addetti	Imprese	Addetti	Imprese	Addetti	Imprese	Addetti	Imprese	Addetti	Imprese	Addetti	
—	—	1	134	1	492	1	660	—	—	6	1.314	362
1	82	—	—	—	—	—	—	1	1.080	90	1.742	363
—	—	—	—	—	—	—	—	—	—	—	—	364
—	—	—	—	—	—	—	—	—	—	3	30	365
5	333	4	655	1	419	—	—	—	—	231	2.412	37
1	81	1	170	—	—	—	—	—	—	25	448	371
2	138	3	485	—	—	—	—	—	—	182	1.282	372
2	114	—	—	1	419	—	—	—	—	22	674	373
—	—	—	—	—	—	—	—	—	—	2	8	374
103	7.252	44	6.068	14	4.127	1	592	1	1.636	7.504	57.789	4
5	311	3	395	—	—	—	—	—	—	547	3.465	41
1	60	—	—	—	—	—	—	—	—	10	168	411
4	251	2	221	—	—	—	—	—	—	67	1.004	412
—	—	—	—	—	—	—	—	—	—	8	38	413
—	—	1	174	—	—	—	—	—	—	17	330	414
—	—	—	—	—	—	—	—	—	—	—	—	415
—	—	—	—	—	—	—	—	—	—	84	330	416
—	—	—	—	—	—	—	—	—	—	16	64	417
—	—	—	—	—	—	—	—	—	—	1	5	418
—	—	—	—	—	—	—	—	—	—	344	1.526	419
4	304	1	134	1	313	—	—	1	1.636	145	3.397	42
—	—	—	—	1	313	—	—	1	1.636	2	1.949	420
—	—	—	—	—	—	—	—	—	—	34	195	421
3	209	1	134	—	—	—	—	—	—	11	471	422
—	—	—	—	—	—	—	—	—	—	52	368	423
1	95	—	—	—	—	—	—	—	—	28	256	424
—	—	—	—	—	—	—	—	—	—	13	107	425
—	—	—	—	—	—	—	—	—	—	1	2	427
—	—	—	—	—	—	—	—	—	—	3	44	428
—	—	—	—	—	—	—	—	—	—	1	5	429
8	589	11	1.618	3	847	—	—	—	—	922	8.094	43
—	—	—	—	—	—	—	—	—	—	33	157	431
2	148	—	—	1	227	—	—	—	—	5	387	432
—	—	1	117	—	—	—	—	—	—	8	182	433
—	—	—	—	—	—	—	—	—	—	1	3	434
—	—	—	—	—	—	—	—	—	—	1	7	435
4	291	6	847	2	620	—	—	—	—	764	5.856	436
2	150	—	—	—	—	—	—	—	—	20	464	437
—	—	—	—	—	—	—	—	—	—	5	18	438
—	—	4	654	—	—	—	—	—	—	85	1.020	439
6	459	2	294	—	—	—	—	—	—	199	1.859	44
3	227	—	—	—	—	—	—	—	—	27	385	441
3	232	2	294	—	—	—	—	—	—	172	1.474	442
36	2.508	19	2.482	3	939	1	592	—	—	2.233	19.151	45
14	945	7	920	—	—	—	—	—	—	279	4.478	451
—	—	—	—	—	—	—	—	—	—	23	37	452
20	1.412	12	1.562	3	939	1	592	—	—	695	10.695	453
—	—	—	—	—	—	—	—	—	—	576	891	454
—	—	—	—	—	—	—	—	—	—	320	1.076	455
2	151	—	—	—	—	—	—	—	—	340	1.974	456
21	1.510	5	744	1	311	—	—	—	—	2.355	11.930	46
1	69	—	—	—	—	—	—	—	—	44	209	461
—	—	2	210	1	311	—	—	—	—	41	772	462
3	215	—	—	—	—	—	—	—	—	929	2.933	463
—	—	1	191	—	—	—	—	—	—	49	499	464
1	87	—	—	—	—	—	—	—	—	199	734	465
1	75	—	—	—	—	—	—	—	—	119	499	466
15	1.064	2	343	—	—	—	—	—	—	974	6.284	467
11	708	1	100	2	634	—	—	—	—	403	3.768	47
2	128	—	—	1	271	—	—	—	—	6	453	471

segue TAV. 3 - Imprese per numero di addetti e per ramo,

N. Classificazione	RAMI, CLASSI E SOTTOCLASSI DI ATTIVITÀ ECONOMICA	IMPRES E									
		1	2	3 - 5		6 - 9		10 - 19		20 - 49	
		Imprese	Imprese	Imprese	Addetti	Imprese	Addetti	Imprese	Addetti	Imprese	Addetti
472	Trasformazione della carta e del cartone, fabbricazione di articoli in carta, cartone e ovatta di cellulosa	14	8	12	49	18	128	15	201	7	249
473	Stampa e industrie affini	66	59	71	269	42	310	34	430	10	301
474	Editoria	8	9	4	14	6	40	3	41	—	—
48	Industria della gomma e dei manufatti di materie plastiche	82	37	59	227	49	353	59	842	27	817
481	Industria della gomma	7	7	10	37	7	50	15	219	8	247
482	Ricostruzione, vulcanizzazione e riparazione pneumatici	6	8	5	18	3	20	1	19	1	28
483	Industria dei prodotti delle materie plastiche	69	22	44	172	39	283	43	604	18	542
49	Industrie manifatturiere diverse	178	61	57	225	30	224	32	421	11	313
491	Produzione di oreficeria, argenteria, bigiotteria e taglio delle pietre preziose	111	40	34	134	16	122	10	129	4	125
492	Costruzione di strumenti musicali e relativi accessori	—	2	2	10	1	8	1	13	1	21
493	Laboratori fotografici e cinematografici	2	—	2	8	2	14	1	17	—	—
494	Costruzione di giochi, giocattoli e articoli sportivi	39	8	12	46	7	50	13	182	5	145
495	Altre industrie manifatturiere non altrove classificate	12	4	4	16	—	—	3	35	1	22
496	Industria del confezionamento	14	7	3	11	4	30	4	45	—	—
5	Industrie delle costruzioni e delle installazioni di impianti per l'edilizia	3.535	947	1.073	4.054	481	3.460	281	3.573	80	2.281
50	Edilizia e genio civile	3.535	947	1.073	4.054	481	3.460	281	3.573	80	2.281
501	Costruzioni edili - restauro e manutenzione di fabbricati	1.087	405	659	2.539	349	2.521	189	2.364	56	1.575
502	Genio civile	72	31	51	193	21	150	28	375	13	387
503	Installazione di impianti per l'edilizia	828	258	215	797	79	566	48	636	9	272
504	Attività di finiture dell'edilizia	1.548	253	148	525	32	223	16	198	2	47
6	Commercio, pubblici esercizi e alberghi; riparazioni di beni di consumo e di veicoli	9.895	6.838	4.320	15.480	948	6.729	493	6.466	185	5.602
6A	Commercio, pubblici esercizi e alberghi	8.688	6.345	3.893	13.892	821	5.818	441	5.830	182	5.524
61	Commercio all'ingrosso	627	513	689	2.624	325	2.353	220	2.910	64	1.852
611	Commercio all'ingrosso di materie prime agricole, di animali vivi, di materie prime tessili e di semilavorati	143	70	73	263	23	160	8	112	2	50
612	Commercio all'ingrosso di combustibili; di minerali e prodotti chimici per l'industria	23	18	38	146	19	141	20	290	3	95
613	Commercio all'ingrosso di legname, di materiale da costruzione e di articoli per installazione	51	51	73	287	28	216	24	307	3	90
614	Commercio all'ingrosso di macchine, attrezzature e veicoli	45	67	89	340	58	424	29	404	9	219
615	Commercio all'ingrosso di mobili, elettrodomestici, apparecchi radio-televisivi, casalinghi e ferramenta	51	64	77	293	32	237	28	359	9	253
616	Commercio all'ingrosso di prodotti tessili, di abbigliamento, di calzature e articoli in cuoio e pelli	45	42	71	270	28	194	27	344	10	286
617	Commercio ingrosso alimentari, bevande e tabacco	194	149	183	694	93	663	53	676	15	438
618	Commercio all'ingrosso di prodotti farmaceutici, sanitari, di bellezza e di detersivi	26	24	33	129	14	104	13	170	3	85
619	Commercio all'ingrosso di altri prodotti non alimentari	49	28	52	202	30	214	18	248	10	336
62	Commercio all'ingrosso di materiali vari da recupero	48	25	22	88	12	82	4	50	2	48
621	Commercio all'ingrosso di rottami metallici	28	16	16	63	7	50	2	29	2	48
622	Commercio all'ingrosso di altri prodotti di raccolta	20	9	6	25	5	32	2	21	—	—
63	Intermediari del commercio	1.990	424	176	632	34	247	11	154	1	20
631	Intermediari del commercio di materie prime agricole, di animali vivi, di materie prime tessili e di semilavorati	211	11	4	16	—	—	—	—	—	—
632	Intermediari del commercio di combustibili, minerali e prodotti chimici per la tecnica e l'industria	82	12	3	10	2	18	1	17	—	—
633	Intermediari commercio legname e materiale costruzione	53	20	5	17	4	26	—	—	—	—
634	Intermediari commercio di macchine e materiale per l'industria, il commercio, la navigazione e l'agricoltura e di veicoli	218	64	25	89	5	36	1	12	1	20
635	Intermediari commercio mobili, articoli casa e ferramenta	251	57	27	99	3	18	1	17	—	—
636	Intermediari del commercio di prodotti tessili, di abbigliamento, di calzature e articoli in cuoio	277	81	29	104	4	28	1	10	—	—
637	Intermediari commercio alimentari, bevande e tabacco	284	41	11	39	3	21	1	19	—	—
638	Intermediari del commercio specializzato di altri prodotti	559	124	68	244	13	100	6	79	—	—
639	Intermediari del commercio di prodotti diversi, attività associate senza prevalenza	55	14	4	14	—	—	—	—	—	—
64	Commercio al minuto di prodotti alimentari, di articoli di abbigliamento, di arredamento e per la casa; farmacie	4.465	3.605	1.758	6.167	239	1.659	85	1.077	23	671
641	Commercio al minuto di prodotti ortofrutticoli e lattiero-caseari; di carne, pesce e pasticceria	1.651	1.352	620	2.152	46	311	15	187	—	—
642	Commercio al minuto di bevande, oli e di altri prodotti alimentari non altrove classificati; tabaccherie	448	589	229	767	22	148	11	147	8	238
643	Farmacie	26	39	107	404	16	107	—	—	—	—
644	Commercio al minuto articoli sanitari e prodotti di bellezza	131	104	35	118	7	48	5	64	2	69
645	Commercio al minuto di articoli di abbigliamento	1.140	782	311	1.085	49	341	14	173	6	164
646	Commercio al minuto di calzature e pelletteria	236	197	120	424	11	77	4	49	1	36
647	Commercio al minuto di tessuti per arredamento	81	41	29	113	6	45	3	38	—	—

classe e sottoclasse di attività economica

CON ADDETTI										TOTALE		N. Classificazione
50 - 99		100 - 199		200 - 499		500 - 999		1.000 e oltre		Imprese	Addetti	
Imprese	Addetti	Imprese	Addetti	Imprese	Addetti	Imprese	Addetti	Imprese	Addetti			
3	191	—	—	—	—	—	—	—	—	77	848	472
4	263	—	—	—	—	—	—	—	—	286	1.757	473
2	126	1	100	1	363	—	—	—	—	34	710	474
10	708	1	172	3	880	—	—	—	—	327	4.155	48
2	120	—	—	1	338	—	—	—	—	57	1.032	481
1	82	—	—	—	—	—	—	—	—	25	189	482
7	506	1	172	2	542	—	—	—	—	245	2.934	483
2	155	1	129	1	203	—	—	—	—	373	1.970	49
2	155	1	129	—	—	—	—	—	—	218	985	491
—	—	—	—	—	—	—	—	—	—	7	56	492
—	—	—	—	1	203	—	—	—	—	8	244	493
—	—	—	—	—	—	—	—	—	—	84	478	494
—	—	—	—	—	—	—	—	—	—	24	93	495
—	—	—	—	—	—	—	—	—	—	32	114	496
20	1.384	5	655	5	1.346	—	—	1	1.477	6.428	23.659	5
20	1.384	5	655	5	1.346	—	—	1	1.477	6.428	23.659	50
11	777	3	393	4	1.068	—	—	1	1.477	2.764	14.611	501
7	502	—	—	1	278	—	—	—	—	224	2.019	502
2	105	2	262	—	—	—	—	—	—	1.441	3.982	503
—	—	—	—	—	—	—	—	—	—	1.999	3.047	504
64	4.351	19	2.376	4	1.222	2	1.286	1	1.150	22.769	68.233	6
63	4.293	18	2.262	4	1.222	2	1.286	1	1.150	20.458	62.655	6A
21	1.517	10	1.332	2	678	—	—	—	—	2.471	14.919	61
2	167	—	—	—	—	—	—	—	—	321	1.035	611
1	88	—	—	—	—	—	—	—	—	122	819	612
1	56	1	105	1	235	—	—	—	—	233	1.449	613
6	420	1	157	1	443	—	—	—	—	305	2.586	614
4	305	3	454	—	—	—	—	—	—	268	2.080	615
1	74	1	102	—	—	—	—	—	—	225	1.399	616
3	193	2	261	—	—	—	—	—	—	692	3.417	617
1	92	1	139	—	—	—	—	—	—	115	793	618
2	122	1	114	—	—	—	—	—	—	190	1.341	619
—	—	—	—	—	—	—	—	—	—	113	366	62
—	—	—	—	—	—	—	—	—	—	71	250	621
—	—	—	—	—	—	—	—	—	—	42	116	622
—	—	—	—	—	—	—	—	—	—	2.636	3.891	63
—	—	—	—	—	—	—	—	—	—	226	249	631
—	—	—	—	—	—	—	—	—	—	100	151	632
—	—	—	—	—	—	—	—	—	—	82	136	633
—	—	—	—	—	—	—	—	—	—	314	503	634
—	—	—	—	—	—	—	—	—	—	339	499	635
—	—	—	—	—	—	—	—	—	—	392	581	636
—	—	—	—	—	—	—	—	—	—	340	445	637
—	—	—	—	—	—	—	—	—	—	770	1.230	638
—	—	—	—	—	—	—	—	—	—	73	97	639
1	66	3	396	1	276	1	783	1	1.150	10.182	23.920	64
—	—	—	—	—	—	—	—	—	—	3.684	7.005	641
—	—	3	396	1	276	—	—	—	—	1.311	3.598	642
—	—	—	—	—	—	—	—	—	—	188	615	643
—	—	—	—	—	—	—	—	—	—	284	638	644
—	—	—	—	—	—	—	—	—	—	2.302	4.467	645
—	—	—	—	—	—	1	783	—	—	570	1.999	646
—	—	—	—	—	—	—	—	—	—	160	359	647

segue TAV. 3 - Imprese per numero di addetti e per ramo,

N. Classificazione	RAMI, CLASSI E SOTTOCLASSI DI ATTIVITÀ ECONOMICA	IMPRESSE									
		1	2	3 - 5		6 - 9		10 - 19		20 - 49	
		Imprese	Imprese	Imprese	Addetti	Imprese	Addetti	Imprese	Addetti	Imprese	Addetti
648	Commercio al minuto mobili, apparecchi per la casa	479	367	243	877	62	439	31	395	5	143
649	Commercio al minuto di carte da parati, di rivestimenti e apparecchi igienico-sanitari, strumenti musicali, di articoli da regalo e oggetti d'arte	273	134	64	227	20	143	2	24	1	21
65	Commercio al minuto di veicoli, natanti, carburanti, libri ed articoli vari	1.173	830	461	1.598	74	512	49	684	29	892
651	Commercio al minuto di automobili, motocicli e natanti	108	71	71	250	21	146	22	314	20	602
652	Commercio al minuto di carburanti e lubrificanti	158	187	108	361	12	83	1	16	1	44
653	Commercio al minuto di libri, giornali, articoli da cancelleria e forniture per ufficio	247	171	79	281	16	100	12	157	3	102
654	Commercio al minuto di articoli non altrove classificati	649	396	199	690	24	177	14	197	5	144
655	Commercio al minuto di articoli di occasione	3	—	1	4	—	—	—	—	—	—
656	Commercio al minuto di prodotti diversi con prevalenza di prodotti non alimentari	8	5	3	12	1	6	—	—	—	—
66	Pubblici esercizi ed esercizi alberghieri	385	948	787	2.783	137	965	72	955	63	2.041
661	Ristoranti	42	216	330	1.220	87	610	35	427	2	71
662	Bar con e senza spettacolo	311	701	396	1.327	24	165	7	90	4	102
664	Mense	1	—	4	15	—	—	1	11	—	—
665	Esercizi alberghieri propriamente detti	14	27	53	207	24	175	28	412	53	1.751
666	Vagoni letto e vagoni ristorante	—	—	—	—	—	—	—	—	—	—
667	Esercizi alberghieri complementari	17	4	4	14	2	15	1	15	4	117
6B	Riparazioni di beni di consumo e di veicoli	1.207	493	427	1.588	127	911	52	636	3	78
67	Riparazioni di beni di consumo e di veicoli	1.207	493	427	1.588	127	911	52	636	3	78
671	Riparazioni di autoveicoli e biciclette	669	374	370	1.387	114	821	47	576	3	78
672	Riparazioni di calzature e articoli in cuoio	188	26	3	10	—	—	2	21	—	—
673	Riparazioni elettrodomestici, radio, televisori e giradischi	205	49	33	113	6	37	1	10	—	—
674	Riparazioni di orologi e gioiellerie	57	23	1	3	—	—	—	—	—	—
675	Riparazioni non altrove classificate	88	21	20	75	7	53	2	29	—	—
7	Trasporti e comunicazioni	1.627	402	246	911	73	513	49	669	17	500
71	Ferrovie	1	—	—	—	1	9	1	15	—	—
710	Ferrovie	1	—	—	—	1	9	1	15	—	—
72	Altri trasporti terrestri	1.581	367	206	767	58	408	28	385	10	309
721	Metropolitane, tranvie e servizi regolari d'autobus	—	1	—	—	—	—	—	—	1	35
722	Trasporti su strada di viaggiatori	127	9	12	41	3	19	1	10	—	—
723	Trasporti su strada di merci	1.454	357	194	726	55	389	26	365	9	274
724	Trasporti per condotta	—	—	—	—	—	—	1	10	—	—
725	Trasporti con impianti a fune	—	—	—	—	—	—	—	—	—	—
73	Trasporti fluviali, lacuali e lagunari	—	—	—	—	—	—	—	—	—	—
730	Trasporti fluviali, lacuali e lagunari	—	—	—	—	—	—	—	—	—	—
74	Trasporti marittimi e cabotaggio	—	—	—	—	—	—	—	—	—	—
741	Trasporti marittimi internazionali	—	—	—	—	—	—	—	—	—	—
742	Trasporti marittimi in navigazione di cabotaggio	—	—	—	—	—	—	—	—	—	—
75	Trasporti aerei	—	—	—	—	—	—	—	—	—	—
750	Trasporti aerei	—	—	—	—	—	—	—	—	—	—
76	Attività connesse ai trasporti	26	13	14	52	6	41	8	113	—	—
761	Attività connesse ai trasporti terrestri	26	13	14	52	6	41	8	113	—	—
762	Attività connesse ai trasporti di navigazione interna	—	—	—	—	—	—	—	—	—	—
763	Attività connesse ai trasporti marittimi ed al cabotaggio	—	—	—	—	—	—	—	—	—	—
764	Attività connesse ai trasporti aerei	—	—	—	—	—	—	—	—	—	—
77	Agenzie di viaggio, intermediari dei trasporti, magazzini di custodia e depositi	19	21	26	92	8	55	12	156	7	191
771	Agenzie di viaggio	2	4	9	34	1	6	4	47	1	20
772	Intermediari dei trasporti	2	6	7	25	2	14	5	70	6	171
773	Magazzini di custodia e deposito e frigoriferi	15	11	10	33	5	35	3	39	—	—
79	Comunicazioni	—	1	—	—	—	—	—	—	—	—
790	Comunicazioni	—	1	—	—	—	—	—	—	—	—
8	Credito e assicurazione, servizi prestati alle imprese; noleggio	521	324	320	1.188	109	774	65	859	19	543
8A	Credito e assicurazione	3	5	7	26	7	50	12	163	6	163
81	Istituti di credito	3	5	6	22	4	28	9	128	5	143
811	Autorità bancarie centrali	—	—	—	—	—	—	—	—	—	—
812	Altre istituzioni monetarie	—	—	—	—	1	9	6	90	3	82
813	Istituzioni finanziarie e società di controllo	3	5	6	22	3	19	3	38	2	61
82	Assicurazione	—	—	1	4	3	22	3	35	1	20
821	Istituti di assicurazione mista	—	—	1	4	2	15	2	23	—	—
822	Istituti di assicurazione-vita e capitalizzazione	—	—	—	—	—	—	—	—	—	—
823	Istituti di assicurazione-danni, malattie, rischi diversi	—	—	—	—	1	7	1	12	1	20

classe e sottoclasse di attività economica

CON ADDETTI										TOTALE		N. Classificazione
50 - 99		100 - 199		200 - 499		500 - 999		1.000 e oltre		Imprese	Addetti	
Imprese	Addetti	Imprese	Addetti	Imprese	Addetti	Imprese	Addetti	Imprese	Addetti	Imprese	Addetti	
—	—	—	—	—	—	—	—	1	1.150	1.188	4.217	648
1	66	—	—	—	—	—	—	—	—	495	1.022	649
2	120	—	—	—	—	—	—	—	—	2.618	6.639	65
1	62	—	—	—	—	—	—	—	—	314	1.624	651
—	—	—	—	—	—	—	—	—	—	467	1.036	652
—	—	—	—	—	—	—	—	—	—	528	1.229	653
—	—	—	—	—	—	—	—	—	—	1.287	2.649	654
—	—	—	—	—	—	—	—	—	—	4	7	655
1	58	—	—	—	—	—	—	—	—	18	94	656
39	2.590	5	534	1	268	1	503	—	—	2.438	12.920	66
—	—	—	—	—	—	—	—	—	—	712	2.802	661
—	—	—	—	—	—	—	—	—	—	1.443	3.397	662
—	—	—	—	—	—	—	—	—	—	6	27	664
39	2.590	5	534	1	268	1	503	—	—	245	6.508	665
—	—	—	—	—	—	—	—	—	—	—	—	666
—	—	—	—	—	—	—	—	—	—	32	186	667
1	58	1	114	—	—	—	—	—	—	2.311	5.578	68
1	58	1	114	—	—	—	—	—	—	2.311	5.578	67
1	58	1	114	—	—	—	—	—	—	1.579	4.451	671
—	—	—	—	—	—	—	—	—	—	219	271	672
—	—	—	—	—	—	—	—	—	—	294	463	673
—	—	—	—	—	—	—	—	—	—	81	106	674
—	—	—	—	—	—	—	—	—	—	138	287	675
6	401	6	790	2	494	2	1.334	2	3.303	2.432	11.346	7
—	—	2	282	—	—	—	—	—	—	5	307	71
—	—	2	282	—	—	—	—	—	—	5	307	710
4	251	3	375	2	494	2	1.334	2	3.303	2.263	9.941	72
—	—	1	122	—	—	1	595	1	1.158	5	1.912	721
—	—	2	253	—	—	—	—	—	—	154	468	722
4	251	—	—	2	494	1	739	1	2.145	2.103	7.551	723
—	—	—	—	—	—	—	—	—	—	1	10	724
—	—	—	—	—	—	—	—	—	—	—	—	725
—	—	—	—	—	—	—	—	—	—	—	—	73
—	—	—	—	—	—	—	—	—	—	—	—	730
—	—	—	—	—	—	—	—	—	—	—	—	74
—	—	—	—	—	—	—	—	—	—	—	—	741
—	—	—	—	—	—	—	—	—	—	—	—	742
—	—	—	—	—	—	—	—	—	—	—	—	75
—	—	—	—	—	—	—	—	—	—	—	—	750
—	—	—	—	—	—	—	—	—	—	67	258	76
—	—	—	—	—	—	—	—	—	—	67	258	761
—	—	—	—	—	—	—	—	—	—	—	—	762
—	—	—	—	—	—	—	—	—	—	—	—	763
—	—	—	—	—	—	—	—	—	—	—	—	764
1	85	1	133	—	—	—	—	—	—	95	773	77
—	—	—	—	—	—	—	—	—	—	21	117	771
1	85	1	133	—	—	—	—	—	—	30	512	772
—	—	—	—	—	—	—	—	—	—	44	144	773
1	65	—	—	—	—	—	—	—	—	2	67	79
1	65	—	—	—	—	—	—	—	—	2	67	790
3	228	2	295	—	—	2	1.573	1	1.799	1.366	8.428	8
2	134	1	166	—	—	2	1.573	1	1.799	46	4.087	8A
2	134	—	—	—	—	2	1.573	1	1.799	37	3.840	81
—	—	—	—	—	—	—	—	—	—	—	—	811
2	134	—	—	—	—	2	1.573	1	1.799	15	3.687	812
—	—	—	—	—	—	—	—	—	—	22	153	813
—	—	1	166	—	—	—	—	—	—	9	247	82
—	—	—	—	—	—	—	—	—	—	5	42	821
—	—	—	—	—	—	—	—	—	—	—	—	822
—	—	1	166	—	—	—	—	—	—	4	205	823

segue TAV. 3 - Imprese per numero di addetti e per ramo,

N. Classificazione	RAMI, CLASSI E SOTTOCLASSI DI ATTIVITÀ ECONOMICA	IMPRESSE									
		1	2	3 - 5		6 - 9		10 - 19		20 - 49	
		Imprese	Imprese	Imprese	Addetti	Imprese	Addetti	Imprese	Addetti	Imprese	Addetti
8B	Servizi prestati alle imprese; noleggio	518	319	313	1.162	102	724	53	696	13	380
83	Ausiliari finanziari e delle assicurazioni, affari immobiliari, servizi prestati alle imprese	493	310	308	1.143	99	703	51	671	13	380
831	Ausiliari finanziari	12	11	4	17	—	—	1	13	1	29
832	Ausiliari delle assicurazioni	108	64	93	348	27	194	10	122	1	43
833	Imprese immobiliari per la compravendita di immobili	53	34	30	117	5	35	4	59	—	—
834	Agenzie di mediazione per la compravendita e la locazione di immobili e terreni	89	66	35	121	10	64	4	54	1	22
835	Consulenti legali	1	2	10	39	1	7	—	—	—	—
836	Contabilità, consulenza fiscale e revisione dei conti	16	19	30	111	8	60	3	39	2	73
837	Servizi tecnici	29	19	21	74	12	88	4	50	3	67
838	Pubblicità e pubbliche relazioni	74	29	15	54	10	69	3	40	1	36
839	Altri servizi prestati alle imprese	111	66	70	262	26	186	22	294	4	110
84	Noleggio di beni mobili	25	9	5	19	3	21	2	25	—	—
841	Noleggio di macchinari e di attrezzature agricole	6	1	—	—	—	—	—	—	—	—
842	Noleggio di macchinari e di attrezzature per l'edilizia	1	2	—	—	1	7	1	13	—	—
843	Noleggio macchinari, attrezzature contabili e per ufficio, compresi i calcolatori elettronici e registratori cassa	2	—	—	—	—	—	—	—	—	—
844	Noleggio di autoveicoli stradali	3	3	2	8	1	7	1	12	—	—
845	Noleggio di altri mezzi di trasporto	1	1	—	—	—	—	—	—	—	—
846	Noleggio di beni di consumo	8	2	2	7	1	7	—	—	—	—
847	Noleggio di altri beni mobili	4	—	1	4	—	—	—	—	—	—
9	Pubblica amministrazione; servizi pubblici e privati	1.481	728	504	1.823	118	848	71	915	21	548
9A	Pubblica amministrazione	—	—	—	—	—	—	—	—	—	—
91	Pubblica amministrazione, difesa nazionale e sicurezza sociale obbligatoria	—	—	—	—	—	—	—	—	—	—
911	Organi costituzionali - amministrazione statale e locale	—	—	—	—	—	—	—	—	—	—
912	Giustizia	—	—	—	—	—	—	—	—	—	—
919	Sicurezza sociale obbligatoria	—	—	—	—	—	—	—	—	—	—
9B	Servizi pubblici e privati	1.481	728	504	1.823	118	848	71	915	21	548
92	Servizi d'igiene pubblica ed amministrazione di cimiteri	100	31	17	64	8	54	6	81	3	89
921	Servizi nettezza urbana, disinfestazione e servizi analoghi	10	6	6	20	2	12	1	13	1	32
922	Amministrazione dei cimiteri	1	—	—	—	—	—	—	—	—	—
923	Servizi di pulizia	89	25	11	44	6	42	5	68	2	57
93	Istruzione	22	37	81	310	28	211	11	139	7	178
931	Istruzione universitaria	—	—	—	—	—	—	—	—	—	—
932	Istruzione primaria e secondaria	2	3	3	11	3	24	3	45	3	96
933	Scuole di formazione e di perfezionamento professionale	4	6	7	29	3	21	—	—	2	42
934	Istruzione di grado preparatorio	—	3	48	188	19	143	4	46	2	40
936	Scuole di guida, pilotaggio e simili	16	25	23	82	3	23	4	48	—	—
94	Ricerca e sviluppo	3	2	3	12	—	—	—	—	—	—
940	Ricerca e sviluppo	3	2	3	12	—	—	—	—	—	—
95	Sanità e servizi veterinari	10	9	13	43	10	76	9	126	3	74
951	Servizi sanitari (con ricovero)	—	—	—	—	—	—	—	—	—	—
952	Altre istituzioni sanitarie (senza ricovero)	7	1	8	27	7	55	9	126	3	74
953	Studi medici privati	1	1	—	—	1	9	—	—	—	—
954	Studi dentistici	1	7	5	16	2	12	—	—	—	—
956	Servizi veterinari	1	—	—	—	—	—	—	—	—	—
96	Altri servizi sociali	1	—	1	3	—	—	—	—	—	—
961	Assistenza sociale (senza ricovero)	1	—	1	3	—	—	—	—	—	—
962	Assistenza sociale (con ricovero)	—	—	—	—	—	—	—	—	—	—
963	Organizzazioni economiche ed associazioni professionali	—	—	—	—	—	—	—	—	—	—
964	Organizzazioni sindacali dei datori di lavoro	—	—	—	—	—	—	—	—	—	—
965	Organizzazioni sindacali dei lavoratori ed altre organizzazioni sindacali	—	—	—	—	—	—	—	—	—	—
967	Enti e associazioni turistiche	—	—	—	—	—	—	—	—	—	—
968	Servizi sociali non altrove classificati	—	—	—	—	—	—	—	—	—	—
97	Servizi ricreativi ed altri servizi culturali	86	73	91	335	30	212	17	195	4	103
972	Distribuzione di films	4	3	9	32	1	8	2	20	—	—
973	Sale cinematografiche	4	14	15	53	7	45	2	28	1	37
974	Trasmissioni radiofoniche e televisive	8	2	10	38	5	32	6	67	1	23
975	Spettacoli	1	2	3	12	1	8	—	—	—	—
977	Biblioteche, musei, giardini botanici e zoologici	9	2	1	3	—	—	1	11	—	—
978	Enti, organizzazioni ed installazioni sportive	10	14	15	57	3	25	1	15	2	43
979	Servizi ricreativi non altrove classificati	50	36	38	140	13	94	5	54	—	—
98	Servizi personali	1.259	576	298	1.056	42	295	28	374	4	104
981	Servizi di lavanderia, tintoria e affini	215	102	54	198	11	76	19	257	2	41
982	Servizi per l'igiene e l'estetica della persona	922	416	205	716	29	205	8	102	1	23
983	Studi e laboratori fotografici	103	38	22	82	—	—	1	15	1	40
984	Servizi personali non altrove classificati	19	20	17	60	2	14	—	—	—	—
	TOTALE	21.602	11.302	8.780	32.192	3.077	22.110	2.368	31.746	938	27.019
	di cui artigiane	11.881	4.092	3.953	14.814	1.728	12.366	839	10.369	40	887

classe e sottoclasse di attività economica

CON ADDETTI										TOTALE		N. Classifi- cazione
50 - 99		100 - 199		200 - 499		500 - 999		1.000 e oltre		Imprese	Addetti	
Imprese	Addetti	Imprese	Addetti	Imprese	Addetti	Imprese	Addetti	Imprese	Addetti	Imprese	Addetti	
1	94	1	129	—	—	—	—	—	—	1.320	4.341	8B
1	94	1	129	—	—	—	—	—	—	1.276	4.233	83
—	—	—	—	—	—	—	—	—	—	29	93	831
—	—	—	—	—	—	—	—	—	—	303	943	832
—	—	—	—	—	—	—	—	—	—	126	332	833
—	—	—	—	—	—	—	—	—	—	205	482	834
—	—	—	—	—	—	—	—	—	—	14	51	835
—	—	—	—	—	—	—	—	—	—	78	337	836
—	—	—	—	—	—	—	—	—	—	88	346	837
—	—	—	—	—	—	—	—	—	—	132	331	838
1	94	1	129	—	—	—	—	—	—	301	1.318	839
—	—	—	—	—	—	—	—	—	—	44	108	84
—	—	—	—	—	—	—	—	—	—	7	8	841
—	—	—	—	—	—	—	—	—	—	5	25	842
—	—	—	—	—	—	—	—	—	—	2	2	843
—	—	—	—	—	—	—	—	—	—	10	36	844
—	—	—	—	—	—	—	—	—	—	2	3	845
—	—	—	—	—	—	—	—	—	—	13	26	846
—	—	—	—	—	—	—	—	—	—	5	8	847
7	484	7	1.012	2	735	—	—	—	—	2.939	9.302	9
—	—	—	—	—	—	—	—	—	—	—	—	9A
—	—	—	—	—	—	—	—	—	—	—	—	91
—	—	—	—	—	—	—	—	—	—	—	—	911
—	—	—	—	—	—	—	—	—	—	—	—	912
—	—	—	—	—	—	—	—	—	—	—	—	919
7	484	7	1.012	2	735	—	—	—	—	2.939	9.302	9B
2	132	2	222	2	735	—	—	—	—	171	1.539	92
1	61	—	—	1	262	—	—	—	—	28	422	921
—	—	—	—	—	—	—	—	—	—	1	1	922
1	71	2	222	1	473	—	—	—	—	142	1.116	923
2	119	—	—	—	—	—	—	—	—	188	1.053	93
—	—	—	—	—	—	—	—	—	—	—	—	931
2	119	—	—	—	—	—	—	—	—	19	303	932
—	—	—	—	—	—	—	—	—	—	22	108	933
—	—	—	—	—	—	—	—	—	—	76	423	934
—	—	—	—	—	—	—	—	—	—	71	219	936
—	—	1	175	—	—	—	—	—	—	9	194	94
—	—	1	175	—	—	—	—	—	—	9	194	940
2	145	4	615	—	—	—	—	—	—	60	1.107	95
2	145	1	198	—	—	—	—	—	—	3	343	951
—	—	3	417	—	—	—	—	—	—	38	708	952
—	—	—	—	—	—	—	—	—	—	3	12	953
—	—	—	—	—	—	—	—	—	—	15	43	954
—	—	—	—	—	—	—	—	—	—	1	1	956
—	—	—	—	—	—	—	—	—	—	2	4	96
—	—	—	—	—	—	—	—	—	—	2	4	961
—	—	—	—	—	—	—	—	—	—	—	—	962
—	—	—	—	—	—	—	—	—	—	—	—	963
—	—	—	—	—	—	—	—	—	—	—	—	964
—	—	—	—	—	—	—	—	—	—	—	—	965
—	—	—	—	—	—	—	—	—	—	—	—	967
—	—	—	—	—	—	—	—	—	—	—	—	968
1	88	—	—	—	—	—	—	—	—	302	1.165	97
—	—	—	—	—	—	—	—	—	—	19	70	972
—	—	—	—	—	—	—	—	—	—	43	195	973
—	—	—	—	—	—	—	—	—	—	32	172	974
—	—	—	—	—	—	—	—	—	—	7	25	975
—	—	—	—	—	—	—	—	—	—	13	27	977
1	88	—	—	—	—	—	—	—	—	46	266	978
—	—	—	—	—	—	—	—	—	—	142	410	979
—	—	—	—	—	—	—	—	—	—	2.207	4.240	98
—	—	—	—	—	—	—	—	—	—	403	991	981
—	—	—	—	—	—	—	—	—	—	1.581	2.800	982
—	—	—	—	—	—	—	—	—	—	165	316	983
—	—	—	—	—	—	—	—	—	—	58	133	984
279	19.391	126	17.221	49	14.892	12	8.052	7	10.445	48.540	227.274	
3	234	—	—	—	—	—	—	—	—	22.536	58.735	

dati provinciali

— UNITÀ LOCALI

TAV. 6 A - Unità locali per numero di addetti e per ramo,

N. Classificazione	RAMI, CLASSI E SOTTOCLASSI DI ATTIVITÀ ECONOMICA	UNITÀ LOCALI									
		1	2	3 - 5		6 - 9		10 - 19		20 - 49	
		Unità locali	Unità locali	Unità locali	Addetti	Unità locali	Addetti	Unità locali	Addetti	Unità locali	Addetti
0	Agricoltura, caccia, foreste e pesca	509	359	215	745	27	186	26	361	7	176
01	Agricoltura e caccia	—	—	—	—	—	—	—	—	—	—
013	Selezione e moltiplicazione delle specie	—	—	—	—	—	—	—	—	—	—
02	Foreste	—	—	—	—	—	—	—	—	—	—
020	Foreste	—	—	—	—	—	—	—	—	—	—
03	Pesca	6	4	5	18	—	—	1	14	—	—
031	Pesca e allevamenti in acque marine e lagunari	1	—	—	—	—	—	—	—	—	—
032	Pesca e allevamenti in acque dolci	5	4	5	18	—	—	1	14	—	—
04	Attività connesse con l'agricoltura	503	355	210	727	27	186	25	347	7	176
041	Attività trasformatrici annesse ad aziende agricole che lavorano esclusiv. o prevalent. prodotti propri	252	248	135	453	11	73	5	64	1	24
042	Attività di trasformazione svolte in forma associata	2	1	13	54	6	43	10	144	2	50
043	Altre attività svolte in forma associata	12	9	5	18	4	26	5	65	1	36
044	Esercizio di macchine agricole	221	80	50	176	1	6	—	—	—	—
045	Approvvigionamento, produzione e distribuzione di mezzi tecnici necessari all'esercizio dell'agricoltura	16	17	7	26	5	38	5	74	3	66
1	Energia, gas e acqua	30	9	17	72	13	91	18	240	13	367
1A	<i>Estrazione di combustibili solidi, liquidi e gassosi - industria petrolifera</i>	—	—	—	—	—	—	1	17	—	—
11	Industria dell'estrazione e agglomerazione di combustibili solidi	—	—	—	—	—	—	—	—	—	—
111	Industria estrazione e agglomerazione combustibili solidi	—	—	—	—	—	—	—	—	—	—
12	Cokerie	—	—	—	—	—	—	—	—	—	—
120	Cokerie	—	—	—	—	—	—	—	—	—	—
13	Industria dell'estrazione di petrolio e gas naturali	—	—	—	—	—	—	—	—	—	—
131	Estrazione di petrolio	—	—	—	—	—	—	—	—	—	—
132	Estrazione e depurazione di gas naturale	—	—	—	—	—	—	—	—	—	—
133	Estrazione con annessa distillazione di roccia asfaltica e scisti bituminosi	—	—	—	—	—	—	—	—	—	—
134	Ricerca di petrolio e gas naturali	—	—	—	—	—	—	—	—	—	—
14	Industria petrolifera	—	—	—	—	—	—	1	17	—	—
140	Industria petrolifera	—	—	—	—	—	—	1	17	—	—
15	Industria dei combustibili nucleari	—	—	—	—	—	—	—	—	—	—
150	Industria dei combustibili nucleari	—	—	—	—	—	—	—	—	—	—
1B	Energia elettrica, gas e acqua	30	9	17	72	13	91	17	223	13	367
16	Industria della produzione e distribuzione di energia elettrica, gas, vapore e acqua calda	6	3	12	50	9	62	12	155	6	183
161	Produzione e distribuzione di energia elettrica	2	—	5	25	9	62	10	128	3	88
162	Produzione e distribuzione del gas	3	3	6	21	—	—	2	27	3	95
163	Produzione e distribuzione di altri tipi di energia	1	—	1	4	—	—	—	—	—	—
17	Industria raccolta, depurazione e distribuzione acqua	24	6	5	22	4	29	5	68	7	184
170	Industria raccolta, depurazione e distribuzione acqua	24	6	5	22	4	29	5	68	7	184
2	Industrie estrattive - industrie manifatturiere per la trasformazione di minerali non energetici e prodotti derivati - industrie chimiche	127	95	162	607	118	864	85	1.123	55	1.639
21	Industria estrazione, preparazione minerali metalliferi	—	—	—	—	—	—	—	—	1	24
211	Estrazione, ricerche e preparazione di minerali di ferro	—	—	—	—	—	—	—	—	1	24
212	Estrazione, ricerche e preparazione di minerali metalliferi non ferrosi	—	—	—	—	—	—	—	—	—	—
22	Industria produzione e prima trasformazione metalli	8	4	9	38	8	61	4	53	8	254
221	Siderurgia escluse le cokerie annesse a stab. siderurgici	—	—	—	—	—	—	—	—	—	—
222	Fabbricazione di tubi di acciaio	1	1	1	5	1	8	—	—	1	27
223	Trafilatura, stiratura, laminazione di nastri, profilatura a freddo dell'acciaio	2	1	2	8	3	22	1	12	5	170
224	Produzione e prima trasformazione dei metalli non ferrosi	5	2	6	25	4	31	3	41	2	57
23	Industria dell'estrazione di minerali non metalliferi e non energetici; torbiera	11	10	18	69	11	79	6	87	4	114
231	Estrazione e ricerche di prodotti di cava per materiali da costruzione, per refrattari e per ceramiche	11	10	18	69	11	79	6	87	4	114
232	Estrazione e ricerca mineraria di sali di potassio e di fosfati di calcio naturali	—	—	—	—	—	—	—	—	—	—
233	Produzione ed estrazione di sale	—	—	—	—	—	—	—	—	—	—
239	Estrazione di altri minerali; torbiera	—	—	—	—	—	—	—	—	—	—
24	Industria lavorazione dei minerali non metalliferi	97	53	99	359	66	481	54	690	26	798
241	Produzione di materiali da costruzione in laterizio	1	—	—	—	1	8	1	17	4	121
242	Produzione di cemento, calce e gesso	5	1	2	6	3	23	3	37	—	—
243	Produzione di materiali per costruzione in calcestruzzo, amianto-cemento e gesso	24	21	40	150	27	198	27	355	5	153
244	Produzione di articoli in amianto	—	—	—	—	—	—	—	—	—	—
245	Lavorazione pietra e prodotti minerali non metalliferi	33	13	30	105	20	146	7	87	2	70
246	Produzione di mole e di altri corpi abrasivi applicati	—	—	—	—	1	6	—	—	—	—

classe e sottoclasse di attività economica

CON ADDETTI										UNITÀ LOCALI SENZA ADDETTI	TOTALE		N. Classifi- cazione
50 - 99		100 - 199		200 - 499		500 - 999		1.000 e oltre			Unità locali	Addetti	
Unità locali	Addetti	Unità locali	Addetti	Unità locali	Addetti	Unità locali	Addetti	Unità locali	Addetti				
3	165	—	—	—	—	—	—	—	—	1	1.147	2.860	0
—	—	—	—	—	—	—	—	—	—	—	—	—	01
—	—	—	—	—	—	—	—	—	—	—	—	—	013
—	—	—	—	—	—	—	—	—	—	—	—	—	02
—	—	—	—	—	—	—	—	—	—	—	—	—	020
—	—	—	—	—	—	—	—	—	—	—	16	46	03
—	—	—	—	—	—	—	—	—	—	—	1	1	031
—	—	—	—	—	—	—	—	—	—	—	15	45	032
3	165	—	—	—	—	—	—	—	—	1	1.131	2.814	04
—	—	—	—	—	—	—	—	—	—	—	652	1.362	041
1	50	—	—	—	—	—	—	—	—	—	35	345	042
1	64	—	—	—	—	—	—	—	—	—	37	239	043
—	—	—	—	—	—	—	—	—	—	1	353	563	044
1	51	—	—	—	—	—	—	—	—	—	54	305	045
6	494	3	479	1	230	—	—	—	—	4	114	2.021	1
—	—	—	—	—	—	—	—	—	—	—	1	17	1A
—	—	—	—	—	—	—	—	—	—	—	—	—	11
—	—	—	—	—	—	—	—	—	—	—	—	—	111
—	—	—	—	—	—	—	—	—	—	—	—	—	12
—	—	—	—	—	—	—	—	—	—	—	—	—	120
—	—	—	—	—	—	—	—	—	—	—	—	—	13
—	—	—	—	—	—	—	—	—	—	—	—	—	131
—	—	—	—	—	—	—	—	—	—	—	—	—	132
—	—	—	—	—	—	—	—	—	—	—	—	—	133
—	—	—	—	—	—	—	—	—	—	—	—	—	134
—	—	—	—	—	—	—	—	—	—	—	1	17	14
—	—	—	—	—	—	—	—	—	—	—	1	17	140
—	—	—	—	—	—	—	—	—	—	—	—	—	15
—	—	—	—	—	—	—	—	—	—	—	—	—	150
6	494	3	479	1	230	—	—	—	—	4	113	2.004	1B
3	261	3	479	1	230	—	—	—	—	—	55	1.432	16
2	168	3	479	1	230	—	—	—	—	—	35	1.182	161
1	93	—	—	—	—	—	—	—	—	—	18	245	162
—	—	—	—	—	—	—	—	—	—	—	2	5	163
3	233	—	—	—	—	—	—	—	—	4	58	572	17
3	233	—	—	—	—	—	—	—	—	4	58	572	170
28	1.882	5	839	3	872	—	—	—	—	2	680	8.143	2
—	—	—	—	—	—	—	—	—	—	—	1	24	21
—	—	—	—	—	—	—	—	—	—	—	1	24	211
—	—	—	—	—	—	—	—	—	—	—	—	—	212
1	82	—	—	1	260	—	—	—	—	—	43	764	22
—	—	—	—	—	—	—	—	—	—	—	—	—	221
—	—	—	—	—	—	—	—	—	—	—	5	43	222
—	—	—	—	—	—	—	—	—	—	—	14	216	223
1	82	—	—	1	260	—	—	—	—	—	24	505	224
—	—	—	—	—	—	—	—	—	—	1	61	380	23
—	—	—	—	—	—	—	—	—	—	1	61	380	231
—	—	—	—	—	—	—	—	—	—	—	—	—	232
—	—	—	—	—	—	—	—	—	—	—	—	—	233
—	—	—	—	—	—	—	—	—	—	—	—	—	239
20	1.345	3	532	1	208	—	—	—	—	—	419	4.616	24
—	—	—	—	—	—	—	—	—	—	—	7	147	241
—	—	2	372	1	208	—	—	—	—	—	17	653	242
14	896	1	160	—	—	—	—	—	—	—	159	1.978	243
—	—	—	—	—	—	—	—	—	—	—	—	—	244
—	—	—	—	—	—	—	—	—	—	—	105	467	245
—	—	—	—	—	—	—	—	—	—	—	1	6	246

segue TAV. 6 A - Unità locali per numero di addetti e per ramo,

N. Classificazione	RAMI, CLASSI E SOTTOCLASSI DI ATTIVITÀ ECONOMICA	UNITÀ LOCALI											
		1		2		3 - 5		6 - 9		10 - 19		20 - 49	
		Unità locali	Unità locali	Unità locali	Addetti	Unità locali	Addetti	Unità locali	Addetti	Unità locali	Addetti		
247	Industria del vetro	6	7	5	17	11	77	7	79	4	102		
248	Produzione di prodotti in ceramica	28	11	22	81	3	23	9	115	11	352		
25	Industrie chimiche	11	28	36	141	33	243	21	293	16	449		
251	Produzione di prodotti chimici di base	—	6	5	21	16	126	10	138	5	132		
255	Produzione mastici, pitture, vernici e inchiostri da stampa	1	5	7	28	5	32	2	35	3	102		
256	Produzione di altri prodotti chimici principalmente destinati all'industria e all'agricoltura	3	3	9	35	6	46	4	51	2	56		
257	Produzione di prodotti farmaceutici	2	2	3	12	1	6	1	18	2	54		
258	Produzione di sapone e detergenti sintetici nonché di altri prodotti per l'igiene del corpo e di profumeria	5	9	11	41	2	15	3	41	2	64		
259	Produzione di altri prodotti chimici	—	3	1	4	3	18	1	10	2	41		
26	Industria produzione di fibre artificiali e sintetiche	—	—	—	—	—	—	—	—	—	—		
260	Industria della produzione di fibre artificiali e sintetiche	—	—	—	—	—	—	—	—	—	—		
3	Industrie manifatturiere per la lavorazione e la trasformazione dei metalli; meccanica di precisione	1.150	550	688	2.593	433	3.196	448	6.122	214	6.313		
31	Industria della costruzione di prodotti in metallo	692	336	396	1.482	218	1.605	236	3.184	104	3.051		
311	Fonderie	1	2	8	30	9	66	9	120	6	179		
312	Fucinatura, stampaggio, imbutitura, tranciatura e lavorazione a sbalzo	4	3	6	21	7	59	11	178	12	334		
313	Seconda trasf., trattamento e rivestimento dei metalli	116	49	65	244	47	345	49	649	12	357		
314	Costruzione e installazione di carpenteria metallica	193	107	142	531	78	567	74	984	29	816		
315	Costruzione e installazione di caldaie e serbatoi	4	2	8	32	4	30	8	101	6	222		
316	Costruzione di utensili e articoli finiti in metallo	93	45	68	273	44	328	70	972	39	1.143		
319	Officine meccaniche non altrove classificate	281	128	99	351	29	210	15	180	—	—		
32	Industria della costruzione e dell'installazione di macchine e di materiale meccanico	197	83	138	533	97	718	104	1.448	59	1.752		
321	Costruzione o montaggio di macchine e attrezzature per l'agricoltura e la zootecnia	56	6	17	68	13	95	31	451	12	388		
322	Costruzione di macchine utensili per la lavorazione dei metalli; di utensileria per macchine utensili e operatrici	21	17	28	108	29	211	22	310	19	505		
323	Costruzione e installazione di macchine tessili e loro accessori; costruzione di macchine e installazione di impianti per il trattamento ausiliario dei tessili; costruzione di macchine per cucire e maglieria	—	—	1	3	1	6	—	—	—	—		
324	Costruzione e installazione di macchine e apparecchi per le industrie alimentari, chimiche e affini	11	11	20	78	15	115	13	172	4	127		
325	Costruzione e installazione macchine industria estrattiva, lavorazione minerali non metalliferi, genio civile ed edilizia, industrie siderurgiche e fonderie; apparecchi per impianti sollevamento e trasporto	8	8	11	44	8	62	8	106	8	242		
326	Costruzione di organi di trasmissione	1	—	—	—	2	13	1	16	4	116		
327	Costruzione e installazione macchine per lavorazione legno, carta, cuoio, pelli e calzature; costruzione apparecchiature igienico-sanitarie e per lavanderia e stieria	9	4	20	79	8	59	11	155	4	135		
328	Costruzione, installazione e riparazione di altre macchine e apparecchi meccanici	91	37	41	153	21	157	18	238	8	239		
33	Industria della costruzione, installazione e riparazione di macchine per ufficio, di macchine e di impianti per l'elaborazione dei dati	19	12	8	32	8	60	2	25	4	120		
330	Costruzione, installazione e riparazione di macchine per ufficio, macchine ed impianti per l'elaborazione dei dati	19	12	8	32	8	60	2	25	4	120		
34	Industria della costruzione, installazione di impianti e riparazione di materiale elettrico ed elettronico	116	56	81	306	63	461	56	789	23	679		
341	Produzione di fili e cavi elettrici	2	1	3	12	1	9	3	49	1	33		
342	Costruzione di motori, generatori, trasformatori, interruttori ed altro materiale elettrico e dielettrico	13	8	9	33	12	88	6	81	4	110		
343	Costruzione di apparecchiature elettriche per mezzi di trasporto e per uso industriale; di pile e accumulatori	31	14	18	69	7	48	10	141	8	246		
344	Costruzione di apparecchi elettrici di misura; apparecchi per telecomunicazioni ed apparecchi elettromedicali	8	5	5	21	11	82	8	115	4	113		
345	Costruzione o montaggio di apparecchi radio riceventi, televisori, di apparecchi elettroacustici; costruzione di sistemi per il controllo dei processi industriali e di componenti elettronici	22	12	12	45	3	19	8	113	—	—		
346	Costruzione di apparecchi elettrodomestici	2	1	5	17	8	62	5	77	4	124		
347	Produzione di materiale elettrico di illuminazione	8	6	10	38	5	35	5	70	1	28		
348	Lavori di impianto tecnico; montaggio e riparazione di impianti di apparecchiature elettriche ed elettroniche	30	9	19	71	16	118	11	143	1	25		
35	Industria della costruzione e montaggio di autoveicoli, carrozzerie, parti ed accessori	2	3	7	28	5	44	10	139	6	194		
351	Costruzione e montaggio di autoveicoli e costruzione dei relativi motori	1	—	—	—	—	—	—	—	1	39		
352	Costruzione di carrozzerie e rimorchi	—	—	3	13	—	—	5	69	2	43		
353	Costruzione parti ed accessori per autoveicoli e rimorchi	1	3	4	15	5	44	5	70	3	112		
36	Industria della costruzione di altri mezzi di trasporto	26	12	23	85	16	124	18	249	7	211		
361	Costruzione navale, riparazione e manutenzione di navi	—	—	—	—	—	—	1	13	—	—		

classe e sottoclasse di attività economica

CON ADDETTI										UNITÀ LOCALI SENZA ADDETTI	TOTALE		N. Classifi- cazione
50 - 99		100 - 199		200 - 499		500 - 999		1.000 e oltre			Unità locali	Addetti	
Unità locali	Addetti	Unità locali	Addetti	Unità locali	Addetti	Unità locali	Addetti	Unità locali	Addetti				
2	130	—	—	—	—	—	—	—	—	—	42	425	247
4	319	—	—	—	—	—	—	—	—	—	88	940	248
5	319	2	307	1	404	—	—	—	—	1	154	2.223	25
1	50	—	—	—	—	—	—	—	—	—	43	479	251
—	—	1	163	—	—	—	—	—	—	—	24	371	255
1	60	—	—	—	—	—	—	—	—	1	29	257	256
1	64	—	—	1	404	—	—	—	—	—	13	564	257
2	145	—	—	—	—	—	—	—	—	—	34	329	258
—	—	1	144	—	—	—	—	—	—	—	11	223	259
2	136	—	—	—	—	—	—	—	—	—	2	136	26
2	136	—	—	—	—	—	—	—	—	—	2	136	260
64	4.521	37	5.031	16	4.502	5	2.844	1	1.065	8	3.614	38.437	3
28	2.040	13	1.739	5	1.414	—	—	—	—	3	2.031	15.879	31
6	435	3	404	2	547	—	—	—	—	—	46	1.786	311
1	88	—	—	—	—	—	—	—	—	—	44	690	312
2	102	1	121	—	—	—	—	—	—	1	342	2.032	313
7	498	3	419	2	528	—	—	—	—	1	636	4.750	314
3	240	—	—	—	—	—	—	—	—	—	35	633	315
9	677	6	795	1	339	—	—	—	—	—	375	4.710	316
—	—	—	—	—	—	—	—	—	—	1	553	1.278	319
24	1.604	9	1.161	6	1.569	4	2.184	—	—	2	723	11.332	32
2	140	3	402	1	226	1	548	—	—	—	142	2.386	321
5	285	1	143	1	253	2	1.059	—	—	—	145	2.929	322
1	93	—	—	—	—	—	—	—	—	—	3	102	323
5	330	2	267	3	863	—	—	—	—	—	84	1.985	324
3	201	—	—	—	—	—	—	—	—	—	54	679	325
1	72	—	—	1	227	—	—	—	—	—	10	445	326
2	122	—	—	—	—	—	—	—	—	1	59	567	327
5	361	3	349	—	—	1	577	—	—	1	226	2.239	328
—	—	1	163	—	—	—	—	—	—	—	54	443	33
—	—	1	163	—	—	—	—	—	—	—	54	443	330
5	408	6	765	3	686	—	—	—	—	—	410	5.387	34
—	—	—	—	—	—	—	—	—	—	—	11	107	341
2	171	1	118	—	—	—	—	—	—	1	56	1.695	342
1	71	1	152	2	442	—	—	—	—	—	92	1.228	343
—	—	—	—	1	244	—	—	—	—	—	42	593	344
1	79	—	—	—	—	—	—	—	—	—	58	302	345
—	—	2	258	—	—	—	—	—	—	—	27	542	346
1	87	—	—	—	—	—	—	—	—	—	36	278	347
—	—	2	237	—	—	—	—	—	—	—	88	642	348
1	63	2	302	—	—	—	—	—	—	—	36	778	35
—	—	—	—	—	—	—	—	—	—	—	2	40	351
1	63	—	—	—	—	—	—	—	—	—	11	188	352
—	—	2	302	—	—	—	—	—	—	—	23	550	353
2	138	2	264	2	833	1	660	—	—	2	111	2.614	36
—	—	—	—	—	—	—	—	—	—	—	1	13	361

segue TAV. 6 A - Unità locali per numero di addetti e per ramo,

N. Classificazione	RAMI, CLASSI E SOTTOCLASSI DI ATTIVITÀ ECONOMICA	UNITÀ LOCALI									
		1	2	3 - 5		6 - 9		10 - 19		20 - 49	
		Unità locali	Unità locali	Unità locali	Addetti	Unità locali	Addetti	Unità locali	Addetti	Unità locali	Addetti
362	Costruzione di materiale rotabile a scartamento normale e a scartamento ridotto per servizio pubblico	—	—	1	5	1	6	1	17	—	—
363	Costruzione e montaggio cicli, motocicli e parti staccate	25	12	21	77	14	109	15	204	7	211
364	Costruzione e riparazione di aeronavi	—	—	—	—	—	—	—	—	—	—
365	Costruzione mezzi di trasporto non altrove classificati	1	—	1	3	1	9	1	15	—	—
37	Industria della costruzione di strumenti e di apparecchi di precisione, medico-chirurgici, ottici ed affini; orologeria	98	48	35	127	26	184	22	288	11	306
371	Costruzione e riparazione di strumenti di precisione, di apparecchi di misura e di controllo	10	3	2	8	7	51	4	56	3	88
372	Costruzione di apparecchi e materiale medico-chirurgico	83	40	29	105	17	120	14	178	4	114
373	Costruzione e riparazione di strumenti ottici e di apparecchiature fotografiche	5	4	4	14	1	7	4	54	4	104
374	Costruzione di orologi e loro pezzi staccati	—	1	—	—	1	6	—	—	—	—
4	Industrie manifatturiere alimentari, tessili, delle pelli e cuoio, dell'abbigliamento, del legno, mobili e altre industrie manifatturiere	2.916	1.180	1.393	5.320	817	5.866	896	12.247	386	10.918
41	Industrie alimentari di base	92	130	209	795	75	517	41	556	19	598
411	Industria dei grassi vegetali e animali	2	2	2	10	—	—	2	30	2	60
412	Industria della macellazione del bestiame, preparazione e conservazione della carne	18	17	12	50	11	70	9	126	8	268
413	Industria casearia	1	2	4	16	1	7	1	15	—	—
414	Industria della trasformazione e conservazione di frutta, ortaggi e funghi	2	2	5	17	3	20	3	45	2	68
415	Industria della lavorazione e conservazione del pesce e di altri prodotti alimentari marini	—	—	—	—	—	—	—	—	—	—
416	Industria della lavorazione delle granaglie	30	19	22	71	8	62	6	75	3	92
417	Industria delle paste alimentari	2	6	7	26	2	13	1	12	—	—
418	Industria dei prodotti amidacei	—	—	1	5	—	—	—	—	—	—
419	Industria della panificazione, pasticceria e biscotti	37	82	156	600	50	345	19	253	4	110
42	Industria dello zucchero, delle bevande, di altri prodotti alimentari e del tabacco	22	34	39	145	26	179	19	263	18	543
420	Industria della produzione e raffinazione dello zucchero	—	1	—	—	—	—	—	—	2	67
421	Industria del cacao, cioccolato, caramelle e gelati	8	8	5	19	9	62	3	39	2	52
422	Industria dei prodotti alimentari per zootecnia	1	4	1	4	—	—	1	15	8	233
423	Industria di prodotti alimentari vari	8	13	16	58	6	43	8	118	3	114
424	Industria dell'alcool etilico, di acquaviti e liquori	2	6	11	40	9	60	2	21	1	26
425	Industria del vino	3	1	5	19	1	6	4	60	1	25
427	Industria della birra e del malto	—	1	—	—	—	—	—	—	—	—
428	Industria idrominerale e delle bevande analcoliche	—	—	—	—	1	8	1	10	1	26
429	Industria del tabacco	—	—	1	5	—	—	—	—	—	—
43	Industrie tessili	421	94	121	466	82	613	139	1.917	60	1.515
431	Industria laniera	10	10	5	17	3	23	5	68	1	23
432	Industria cotoniera	—	—	2	7	1	8	—	—	—	—
433	Industria della seta e delle fibre chimiche assimilate	3	—	2	8	1	7	1	11	1	36
434	Industria canapa, lino, ramiè e fibre dure	—	1	1	3	—	—	—	—	—	—
435	Industria della juta	—	—	—	—	1	7	—	—	—	—
436	Industria della maglia, maglieria e calze	370	68	95	374	62	463	116	1.590	49	1.198
437	Industria del perfezionamento dei tessuti	—	1	3	11	2	16	7	114	6	173
438	Industria per la produzione di arazzi, tappeti, copripavimento, linoleum e tele cerate	2	—	2	9	1	7	—	—	—	—
439	Altre industrie tessili	36	14	11	37	11	82	10	134	3	85
44	Industrie delle pelli e del cuoio	59	31	37	139	29	206	31	429	9	233
441	Concia e tintura delle pelli e del cuoio	9	5	4	13	1	6	3	35	3	87
442	Produzione di articoli in cuoio e affini	50	26	33	126	28	200	28	394	6	146
45	Industria delle calzature, di articoli d'abbigliamento e di biancheria per la casa	969	273	288	1.127	204	1.467	336	4.712	148	4.028
451	Produzione a macchina di calzature	57	29	46	181	33	234	52	727	48	1.479
452	Produzione a mano e su misura di calzature	17	4	2	7	1	7	—	—	—	—
453	Confez. in serie articoli abbigliamento e attività collegate	184	50	77	292	69	521	217	3.090	82	2.101
454	Confezione su misura di vestiario e biancheria; modisterie	442	88	35	135	13	93	4	56	—	—
455	Confezione di altri articoli tessili	165	63	50	189	18	125	22	293	7	192
456	Confezione di pellicce	104	39	78	323	70	487	41	546	11	256
46	Industrie del legno e del mobile in legno	988	429	482	1.810	251	1.805	173	2.242	65	1.915
461	Segagione e preparazione industriale del legno	22	10	7	28	1	7	5	59	2	69
462	Produzione di prodotti semifiniti in legno	10	6	12	47	4	31	5	80	3	73
463	Produzione in serie di elementi di carpenteria, falegnameria e pavimenti in legno	490	170	161	585	68	495	33	427	12	340
464	Costruzione di imballaggi in legno	10	8	11	43	12	88	5	71	4	100
465	Costruzione di altri oggetti in legno	89	48	41	155	18	132	7	97	3	95
466	Produzione di articoli in sughero, paglia, giunco e vimini; produzione di spazzole e pennelli	49	26	25	91	12	89	3	35	3	108
467	Industria del mobile e dell'arredamento in legno	318	161	225	861	136	963	115	1.473	38	1.130
47	Industrie della carta; stampa ed editoria	92	82	91	346	68	486	59	772	23	777
471	Produzione della pasta-carta, della carta e del cartone	—	—	—	—	—	—	2	29	1	25

classe e sottoclasse di attività economica

CON ADDETTI										UNITÀ LOCALI SENZA ADDETTI	TOTALE		N. Classificazione	
50 - 99		100 - 199		200 - 499		500 - 999		1.000 e oltre			Unità locali	Addetti		
Unità locali	Addetti	Unità locali	Addetti	Unità locali	Addetti	Unità locali	Addetti	Unità locali	Addetti					
—	—	1	134	1	492	1	660	—	—	—	6	1.314	362	
2	138	1	130	1	341	—	—	—	—	2	100	1.259	363	
—	—	—	—	—	—	—	—	—	—	—	—	—	364	
—	—	—	—	—	—	—	—	—	—	—	4	28	365	
4	268	4	637	—	—	—	—	—	—	1	249	2.004	37	
1	81	1	170	—	—	—	—	—	—	—	31	470	371	
2	132	3	467	—	—	—	—	—	—	1	193	1.279	372	
1	55	—	—	—	—	—	—	—	—	—	23	247	373	
—	—	—	—	—	—	—	—	—	—	—	2	8	374	
100	6.959	44	6.095	11	3.287	1	549	—	—	9	7.753	56.517	4	
5	309	3	392	—	—	—	—	—	—	1	575	3.519	41	
1	60	—	—	—	—	—	—	—	—	—	11	166	411	
4	249	2	218	—	—	—	—	—	—	1	82	1.033	412	
—	—	—	—	—	—	—	—	—	—	—	9	43	413	
—	—	1	174	—	—	—	—	—	—	—	18	330	414	
—	—	—	—	—	—	—	—	—	—	—	—	—	415	
—	—	—	—	—	—	—	—	—	—	—	88	368	416	
—	—	—	—	—	—	—	—	—	—	—	18	65	417	
—	—	—	—	—	—	—	—	—	—	—	1	5	418	
—	—	—	—	—	—	—	—	—	—	—	348	1.509	419	
3	236	3	456	1	481	—	—	—	—	—	165	2.393	42	
—	—	1	125	1	481	—	—	—	—	—	5	675	420	
2	146	1	134	—	—	—	—	—	—	—	35	196	421	
—	—	—	—	—	—	—	—	—	—	—	18	541	422	
1	90	—	—	—	—	—	—	—	—	—	54	367	423	
—	—	—	—	—	—	—	—	—	—	—	32	251	424	
—	—	1	197	—	—	—	—	—	—	—	15	115	425	
—	—	—	—	—	—	—	—	—	—	—	2	199	427	
—	—	—	—	—	—	—	—	—	—	—	3	44	428	
8	579	9	1.234	3	787	—	—	—	—	—	1	5	429	
—	—	—	—	—	—	—	—	—	—	—	937	7.720	43	
2	148	—	—	1	204	—	—	—	—	—	34	161	431	
—	—	1	117	—	—	—	—	—	—	—	6	367	432	
—	—	—	—	—	—	—	—	—	—	—	9	182	433	
—	—	—	—	—	—	—	—	—	—	—	2	5	434	
4	280	6	845	2	583	—	—	—	—	—	1	7	435	
1	69	—	—	—	—	—	—	—	—	—	772	5.839	436	
—	—	—	—	—	—	—	—	—	—	—	20	385	437	
1	82	2	272	—	—	—	—	—	—	—	5	18	438	
6	459	1	151	—	—	—	—	—	—	—	88	756	439	
3	227	—	—	—	—	—	—	—	—	—	203	1.738	44	
3	232	1	151	—	—	—	—	—	—	—	28	387	441	
—	—	—	—	—	—	—	—	—	—	—	175	1.351	442	
37	2.544	20	2.600	3	1.002	1	549	—	—	2	2.281	19.544	45	
12	786	7	920	—	—	—	—	—	—	—	284	4.442	451	
—	—	—	—	—	—	—	—	—	—	—	24	39	452	
23	1.607	13	1.680	3	1.002	1	549	—	—	1	720	11.126	453	
—	—	—	—	—	—	—	—	—	—	—	582	902	454	
2	151	—	—	—	—	—	—	—	—	—	325	1.090	455	
20	1.454	3	416	—	—	—	—	—	—	1	346	1.945	456	
—	—	—	—	—	—	—	—	—	—	—	2.414	11.488	46	
1	99	1	103	—	—	—	—	—	—	—	47	205	461	
—	—	—	—	—	—	—	—	—	—	—	42	455	462	
3	215	—	—	—	—	—	—	—	—	—	937	2.892	463	
1	87	—	—	—	—	—	—	—	—	—	50	328	464	
—	—	—	—	—	—	—	—	—	—	1	208	751	465	
1	75	—	—	—	—	—	—	—	—	—	119	499	466	
14	978	2	313	—	—	—	—	—	—	—	2	1.011	6.358	467
10	646	2	363	1	267	—	—	—	—	—	428	3.913	47	
4	254	—	—	1	267	—	—	—	—	—	8	575	471	

segue TAV. 6 A - Unità locali per numero di addetti e per ramo,

N. Classificazione	RAMI, CLASSI E SOTTOCLASSI DI ATTIVITÀ ECONOMICA	UNITÀ LOCALI									
		1	2	3 - 5		6 - 9		10 - 19		20 - 49	
		Unità locali	Unità locali	Unità locali	Addetti	Unità locali	Addetti	Unità locali	Addetti	Unità locali	Addetti
472	Trasformazione della carta e del cartone, fabbricazione di articoli in carta, cartone e ovatta di cellulosa	15	9	12	49	18	128	18	238	8	292
473	Stampa e industrie affini	67	62	72	272	43	314	35	442	13	416
474	Editoria	10	11	7	25	7	44	4	63	1	44
48	Industria della gomma e dei manufatti di materie plastiche	91	43	64	250	49	349	63	895	34	1.033
481	Industria della gomma	7	7	12	46	7	50	15	219	8	238
482	Ricostruzione, vulcanizzazione e riparazione pneumatici	8	7	6	22	3	19	2	33	2	67
483	Industria dei prodotti delle materie plastiche	76	29	46	182	39	280	46	643	24	728
49	Industrie manifatturiere diverse	182	64	62	242	33	244	35	461	10	276
491	Produzione di oreficeria, argenteria, bigiotteria e taglio delle pietre preziose	114	42	38	148	18	136	11	144	4	110
492	Costruzione di strumenti musicali e relativi accessori	—	2	2	10	1	8	1	13	1	21
493	Laboratori fotografici e cinematografici	2	—	2	8	2	14	2	30	—	—
494	Costruzione di giochi, giocattoli e articoli sportivi	39	8	13	50	7	50	13	182	5	145
495	Altre industrie manifatturiere non altrove classificate	13	5	4	15	1	6	4	47	—	—
496	Industria del confezionamento	14	7	3	11	4	30	4	45	—	—
5	Industrie delle costruzioni e delle installazioni di impianti per l'edilizia	4.409	1.135	1.347	5.066	503	3.574	224	2.835	56	1.554
50	Edilizia e genio civile	4.409	1.135	1.347	5.066	503	3.574	224	2.835	56	1.554
501	Costruzioni edili - restauro e manutenzione di fabbricati	1.734	572	868	3.312	353	2.500	146	1.836	37	1.004
502	Genio civile	93	59	95	355	52	376	25	297	8	218
503	Installazione di impianti per l'edilizia	918	268	237	878	69	497	43	578	10	308
504	Attività di finiture dell'edilizia	1.664	236	147	521	29	201	10	124	1	24
6	Commercio, pubblici esercizi e alberghi; riparazioni di beni di consumo e di veicoli	10.652	7.292	4.504	16.139	1.042	7.425	566	7.391	205	6.196
6A	Commercio, pubblici esercizi e alberghi	9.397	6.785	4.071	14.534	918	6.535	511	6.715	201	6.086
61	Commercio all'ingrosso	750	626	825	3.116	398	2.891	268	3.479	97	2.778
611	Commercio all'ingrosso di materie prime agricole, di animali vivi, di materie prime tessili e di semilavorati	161	85	76	278	20	137	10	133	2	55
612	Commercio all'ingrosso di combustibili; di minerali e prodotti chimici per l'industria	32	30	45	173	31	224	35	467	13	433
613	Commercio all'ingrosso di legname, di materiale da costruzione e di articoli per installazione	64	56	94	362	40	307	25	318	5	133
614	Commercio all'ingrosso di macchine, attrezzature e veicoli	55	93	123	459	73	535	44	595	24	659
615	Commercio all'ingrosso di mobili, elettrodomestici, apparecchi radio-televisivi, casalinghi e ferramenta	85	83	102	389	53	386	32	424	12	344
616	Commercio all'ingrosso di prodotti tessili, di abbigliamento, di calzature e articoli in cuoio e pelli	52	47	83	311	28	198	27	342	9	241
617	Commercio ingrosso alimentari, bevande e tabacco	210	159	197	745	100	716	56	692	15	452
618	Commercio all'ingrosso di prodotti farmaceutici, sanitari, di bellezza e di detersivi	35	29	37	140	20	150	15	185	4	126
619	Commercio all'ingrosso di altri prodotti non alimentari	56	44	68	259	33	238	24	323	13	335
62	Commercio all'ingrosso di materiali vari da recupero	55	33	24	94	10	70	4	50	1	25
621	Commercio all'ingrosso di rottami metallici	33	22	17	65	6	44	2	29	1	25
622	Commercio all'ingrosso di altri prodotti di raccolta	22	11	7	29	4	26	2	21	—	—
63	Intermediari del commercio	2.013	433	173	622	36	259	11	146	—	—
631	Intermediari del commercio di materie prime agricole, di animali vivi, di materie prime tessili e di semilavorati	212	11	4	16	—	—	—	—	—	—
632	Intermediari del commercio di combustibili, minerali e prodotti chimici per la tecnica e l'industria	83	12	3	10	3	27	—	—	—	—
633	Intermediari commercio legname e materiale costruzione	55	22	5	17	5	32	—	—	—	—
634	Intermediari commercio di macchine e materiale per l'industria, il commercio, la navigazione e l'agricoltura e di veicoli	220	70	29	104	4	29	2	22	—	—
635	Intermediari commercio mobili, articoli casa e ferramenta	258	54	27	99	3	18	1	17	—	—
636	Intermediari del commercio di prodotti tessili, di abbigliamento, di calzature e articoli in cuoio	279	81	27	96	4	28	2	24	—	—
637	Intermediari commercio alimentari, bevande e tabacco	286	40	11	39	3	21	1	19	—	—
638	Intermediari del commercio specializzato di altri prodotti	563	128	63	227	14	104	5	64	—	—
639	Intermediari del commercio di prodotti diversi, attività associate senza prevalenza	57	15	4	14	—	—	—	—	—	—
64	Commercio al minuto di prodotti alimentari, di articoli di abbigliamento, di arredamento e per la casa; farmacie	4.765	3.782	1.794	6.289	251	1.744	83	1.070	25	687
641	Commercio al minuto di prodotti ortofrutticoli e lattiero-caseari; di carne, pesce e pasticceria	1.718	1.391	616	2.130	43	287	9	112	—	—
642	Commercio al minuto di bevande, oli e di altri prodotti alimentari non altrove classificati; tabaccherie	477	609	223	744	28	198	21	276	13	379
643	Farmacie	29	39	113	432	16	108	—	—	—	—
644	Commercio al minuto articoli sanitari e prodotti di bellezza	146	108	39	128	8	53	3	39	2	47
645	Commercio al minuto di articoli di abbigliamento	1.185	823	335	1.177	50	350	14	178	4	95
646	Commercio al minuto di calzature e pelletteria	252	211	126	444	13	87	1	14	—	—
647	Commercio al minuto di tessuti per arredamento	85	47	31	116	8	54	2	25	—	—

classe e sottoclasse di attività economica

CON ADDETTI										UNITÀ LOCALI SENZA ADDETTI	TOTALE		N. Classifi- cazione
50 - 99		100 - 199		200 - 499		500 - 999		1.000 e oltre			Unità locali	Addetti	
Unità locali	Addetti	Unità locali	Addetti	Unità locali	Addetti	Unità locali	Addetti	Unità locali	Addetti				
2	127	—	—	—	—	—	—	—	—	—	82	867	472
2	131	1	191	—	—	—	—	—	—	—	295	1.957	473
2	134	1	172	—	—	—	—	—	—	—	43	514	474
9	610	1	164	3	750	—	—	—	—	3	360	4.228	48
3	177	—	—	1	276	—	—	—	—	2	62	1.027	481
1	82	—	—	—	—	—	—	—	—	1	30	245	482
5	351	1	164	2	474	—	—	—	—	—	268	2.956	483
2	122	2	319	—	—	—	—	—	—	—	390	1.974	49
2	122	1	129	—	—	—	—	—	—	—	230	987	491
—	—	—	—	—	—	—	—	—	—	—	7	56	492
—	—	1	190	—	—	—	—	—	—	—	9	244	493
—	—	—	—	—	—	—	—	—	—	—	85	482	494
—	—	—	—	—	—	—	—	—	—	—	27	91	495
—	—	—	—	—	—	—	—	—	—	—	32	114	496
15	1.026	2	253	1	209	—	—	—	—	31	7.723	21.196	5
15	1.026	2	253	1	209	—	—	—	—	31	7.723	21.196	50
9	605	1	147	1	209	—	—	—	—	20	3.741	12.491	501
6	421	—	—	—	—	—	—	—	—	2	340	1.878	502
—	—	1	106	—	—	—	—	—	—	4	1.550	3.821	503
—	—	—	—	—	—	—	—	—	—	5	2.092	3.006	504
78	5.323	22	2.621	1	262	—	—	—	—	92	24.454	70.593	6
77	5.265	21	2.513	1	262	—	—	—	—	86	22.068	64.877	6A
26	1.806	9	1.117	1	262	—	—	—	—	—	3.000	17.451	61
1	78	—	—	—	—	—	—	—	—	—	355	1.012	611
1	80	—	—	—	—	—	—	—	—	—	187	1.469	612
2	124	—	—	—	—	—	—	—	—	—	286	1.420	613
5	334	4	520	1	262	—	—	—	—	—	422	3.605	614
7	488	1	126	—	—	—	—	—	—	—	375	2.408	615
1	74	1	102	—	—	—	—	—	—	—	248	1.414	616
7	475	2	251	—	—	—	—	—	—	—	746	3.859	617
—	—	1	118	—	—	—	—	—	—	—	141	812	618
2	153	—	—	—	—	—	—	—	—	—	240	1.452	619
—	—	—	—	—	—	—	—	—	—	1	128	360	62
—	—	—	—	—	—	—	—	—	—	—	81	240	621
—	—	—	—	—	—	—	—	—	—	1	47	120	622
—	—	—	—	—	—	—	—	—	—	4	2.670	3.906	63
—	—	—	—	—	—	—	—	—	—	1	228	250	631
—	—	—	—	—	—	—	—	—	—	—	101	144	632
—	—	—	—	—	—	—	—	—	—	—	87	148	633
—	—	—	—	—	—	—	—	—	—	1	326	515	634
—	—	—	—	—	—	—	—	—	—	—	343	500	635
—	—	—	—	—	—	—	—	—	—	1	394	589	636
—	—	—	—	—	—	—	—	—	—	1	342	445	637
—	—	—	—	—	—	—	—	—	—	—	773	1.214	638
—	—	—	—	—	—	—	—	—	—	—	76	101	639
2	118	2	311	—	—	—	—	—	—	38	10.742	22.548	64
—	—	—	—	—	—	—	—	—	—	2	3.779	7.029	641
1	51	—	—	—	—	—	—	—	—	4	1.376	3.343	642
—	—	—	—	—	—	—	—	—	—	—	197	647	643
—	—	—	—	—	—	—	—	—	—	1	307	629	644
—	—	—	—	—	—	—	—	—	—	6	2.417	4.631	645
—	—	1	128	—	—	—	—	—	—	—	604	1.347	646
—	—	—	—	—	—	—	—	—	—	1	174	374	647

segue TAV. 6 A - Unità locali per numero di addetti e per ramo,

N. Classificazione	RAMI, CLASSI E SOTTOCLASSI DI ATTIVITÀ ECONOMICA	UNITÀ LOCALI									
		1	2	3 - 5		6 - 9		10 - 19		20 - 49	
		Unità locali	Unità locali	Unità locali	Addetti	Unità locali	Addetti	Unità locali	Addetti	Unità locali	Addetti
648	Commercio al minuto mobili, apparecchi per la casa	571	413	244	879	65	464	28	366	5	139
649	Commercio al minuto di carte da parati, di rivestimenti e apparecchi igienico-sanitari, strumenti musicali, di articoli da regalo e oggetti d'arte	302	141	67	239	20	143	5	60	1	27
65	Commercio al minuto di veicoli, natanti, carburanti, libri ed articoli vari	1.382	915	467	1.618	87	610	58	797	17	520
651	Commercio al minuto di automobili, motocicli e natanti	168	85	83	301	31	218	27	383	13	397
652	Commercio al minuto di carburanti e lubrificanti	232	205	93	308	9	60	2	24	—	—
653	Commercio al minuto di libri, giornali, articoli da cancelleria e forniture per ufficio	265	188	88	312	22	146	13	167	3	98
654	Commercio al minuto di articoli non altrove classificati	706	431	198	678	24	180	16	223	—	—
655	Commercio al minuto di articoli di occasione	3	—	1	4	—	—	—	—	—	—
656	Commercio al minuto di prodotti diversi con prevalenza di prodotti non alimentari	8	6	4	15	1	6	—	—	1	25
66	Publici esercizi ed esercizi alberghieri	432	996	788	2.795	136	961	87	1.173	61	2.076
661	Ristoranti	48	219	331	1.225	88	620	38	474	3	125
662	Bar con e senza spettacolo	343	732	379	1.269	23	160	8	106	3	77
664	Mense	3	8	11	42	1	6	7	100	—	—
665	Esercizi alberghieri propriamente detti	20	31	57	221	19	134	30	434	54	1.833
666	Vagoni letto e vagoni ristorante	—	—	—	—	—	—	—	—	—	—
667	Esercizi alberghieri complementari	18	6	10	38	5	41	4	59	1	41
6B	Riparazioni di beni di consumo e di veicoli	1.255	507	433	1.605	124	890	55	676	4	110
67	Riparazioni di beni di consumo e di veicoli	1.255	507	433	1.605	124	890	55	676	4	110
671	Riparazioni di autoveicoli e biciclette	694	382	371	1.381	113	813	48	594	4	110
672	Riparazioni di calzature e articoli in cuoio	195	26	3	10	—	—	1	10	—	—
673	Riparazioni elettrodomestici, radio, televisori e giradischi	212	53	35	121	5	31	2	21	—	—
674	Riparazioni di orologi e gioiellerie	58	23	1	3	—	—	—	—	—	—
675	Riparazioni non altrove classificate	96	23	23	90	6	46	4	51	—	—
7	Trasporti e comunicazioni	1.737	462	320	1.197	158	1.145	114	1.559	46	1.404
71	Ferrovie	4	2	6	23	4	29	12	179	3	124
710	Ferrovie	4	2	6	23	4	29	12	179	3	124
72	Altri trasporti terrestri	1.608	382	217	804	66	468	35	485	16	474
721	Metropolitane, tranvie e servizi regolari d'autobus	—	1	1	4	—	—	—	—	1	22
722	Trasporti su strada di viaggiatori	131	13	10	31	3	19	1	10	—	—
723	Trasporti su strada di merci	1.477	368	206	769	63	449	33	465	14	407
724	Trasporti per condotta	—	—	—	—	—	—	1	10	1	45
725	Trasporti con impianti a fune	—	—	—	—	—	—	—	—	—	—
73	Trasporti fluviali, lacuali e lagunari	1	—	—	—	—	—	—	—	—	—
730	Trasporti fluviali, lacuali e lagunari	1	—	—	—	—	—	—	—	—	—
74	Trasporti marittimi e cabotaggio	—	—	—	—	—	—	—	—	—	—
741	Trasporti marittimi internazionali	—	—	—	—	—	—	—	—	—	—
742	Trasporti marittimi in navigazione di cabotaggio	—	—	—	—	—	—	—	—	—	—
75	Trasporti aerei	—	—	—	—	—	—	—	—	—	—
750	Trasporti aerei	—	—	—	—	—	—	—	—	—	—
76	Attività connesse ai trasporti	40	19	17	64	7	50	11	143	4	118
761	Attività connesse ai trasporti terrestri	40	19	17	64	7	50	11	143	4	118
762	Attività connesse ai trasporti di navigazione interna	—	—	—	—	—	—	—	—	—	—
763	Attività connesse ai trasporti marittimi ed al cabotaggio	—	—	—	—	—	—	—	—	—	—
764	Attività connesse ai trasporti aerei	—	—	—	—	—	—	—	—	—	—
77	Agenzie di viaggio, intermediari dei trasporti, magazzini di custodia e depositi	76	44	41	142	22	162	18	243	10	308
771	Agenzie di viaggio	4	10	14	51	6	43	4	49	—	—
772	Intermediari dei trasporti	3	8	9	31	6	45	7	103	6	180
773	Magazzini di custodia e deposito e frigoriferi	69	26	18	60	10	74	7	91	4	128
79	Comunicazioni	8	15	39	164	59	436	38	509	13	380
790	Comunicazioni	8	15	39	164	59	436	38	509	13	380
8	Credito e assicurazione, servizi prestati alle imprese; noleggio	1.487	841	744	2.730	224	1.611	138	1.747	36	964
8A	Credito e assicurazione	29	27	73	287	50	370	66	839	21	538
81	Istituti di credito	16	10	51	204	44	322	62	792	19	490
811	Autorità bancarie centrali	—	—	—	—	—	—	—	—	—	—
812	Altre istituzioni monetarie	8	4	39	163	41	303	58	742	16	409
813	Istituzioni finanziarie e società di controllo	8	6	12	41	3	19	4	50	3	81
82	Assicurazione	13	17	22	83	6	48	4	47	2	48
821	Istituti di assicurazione mista	7	7	12	46	3	23	3	32	1	26
822	Istituti di assicurazione-vita e capitalizzazione	—	—	—	—	—	—	—	—	—	—
823	Istituti di assicurazione-danni, malattie, rischi diversi	6	10	10	37	3	25	1	15	1	22

classe e sottoclasse di attività economica

CON ADDETTI										UNITÀ LOCALI SENZA ADDETTI	TOTALE		N. Classificazione
50 - 99		100 - 199		200 - 499		500 - 999		1.000 e oltre			Unità locali	Addetti	
Unità locali	Addetti	Unità locali	Addetti	Unità locali	Addetti	Unità locali	Addetti	Unità locali	Addetti				
1	67	1	183	—	—	—	—	—	—	18	1.346	3.495	648
—	—	—	—	—	—	—	—	—	—	6	542	1.053	649
4	250	1	128	—	—	—	—	—	—	41	2.972	7.135	65
1	60	—	—	—	—	—	—	—	—	18	426	1.697	651
—	—	—	—	—	—	—	—	—	—	12	553	1.034	652
—	—	—	—	—	—	—	—	—	—	—	579	1.364	653
—	—	—	—	—	—	—	—	—	—	11	1.386	2.649	654
—	—	—	—	—	—	—	—	—	—	—	4	7	655
3	190	1	128	—	—	—	—	—	—	—	24	384	656
45	3.091	9	957	—	—	—	—	—	—	2	2.556	13.477	66
1	60	—	—	—	—	—	—	—	—	—	728	2.990	661
—	—	—	—	—	—	—	—	—	—	1	1.489	3.419	662
2	178	1	105	—	—	—	—	—	—	—	33	450	664
42	2.853	8	852	—	—	—	—	—	—	1	262	6.409	665
—	—	—	—	—	—	—	—	—	—	—	—	—	666
—	—	—	—	—	—	—	—	—	—	—	44	209	667
1	58	1	108	—	—	—	—	—	—	6	2.386	5.716	68
1	58	1	108	—	—	—	—	—	—	6	2.386	5.716	67
1	58	1	108	—	—	—	—	—	—	5	1.619	4.522	671
—	—	—	—	—	—	—	—	—	—	—	225	267	672
—	—	—	—	—	—	—	—	—	—	1	308	491	673
—	—	—	—	—	—	—	—	—	—	—	82	107	674
—	—	—	—	—	—	—	—	—	—	—	152	329	675
14	894	9	1.189	3	687	3	1.785	1	1.093	207	3.074	13.614	7
3	188	1	128	—	—	—	—	1	1.093	—	36	1.772	71
3	188	1	128	—	—	—	—	1	1.093	—	36	1.772	710
3	201	4	526	1	243	2	1.141	—	—	2	2.336	6.714	72
—	—	1	122	—	—	2	1.141	—	—	—	6	1.291	721
—	—	1	145	—	—	—	—	—	—	—	159	362	722
2	134	2	259	1	243	—	—	—	—	2	2.168	4.939	723
1	67	—	—	—	—	—	—	—	—	—	3	122	724
—	—	—	—	—	—	—	—	—	—	—	—	—	725
—	—	—	—	—	—	—	—	—	—	—	1	1	73
—	—	—	—	—	—	—	—	—	—	—	1	1	730
—	—	—	—	—	—	—	—	—	—	—	—	—	74
—	—	—	—	—	—	—	—	—	—	—	—	—	741
—	—	—	—	—	—	—	—	—	—	—	—	—	742
—	—	—	—	—	—	—	—	—	—	—	—	—	75
—	—	—	—	—	—	—	—	—	—	—	—	—	750
—	—	—	—	—	—	—	—	—	—	3	101	453	76
—	—	—	—	—	—	—	—	—	—	3	101	453	761
—	—	—	—	—	—	—	—	—	—	—	—	—	762
—	—	—	—	—	—	—	—	—	—	—	—	—	763
—	—	—	—	—	—	—	—	—	—	—	—	—	764
3	208	1	133	—	—	—	—	—	—	201	416	1.360	77
—	—	—	—	—	—	—	—	—	—	—	38	167	771
1	85	1	133	—	—	—	—	—	—	—	41	596	772
2	123	—	—	—	—	—	—	—	—	201	337	597	773
5	297	3	402	2	444	1	644	—	—	1	184	3.314	79
5	297	3	402	2	444	1	644	—	—	1	184	3.314	790
12	845	14	2.007	2	561	—	—	—	—	19	3.517	13.634	8
6	372	11	1.518	2	561	—	—	—	—	—	285	4.568	8A
6	372	9	1.297	2	561	—	—	—	—	—	219	4.074	81
1	60	—	—	—	—	—	—	—	—	—	1	60	811
5	312	9	1.297	2	561	—	—	—	—	—	182	3.803	812
—	—	—	—	—	—	—	—	—	—	—	36	211	813
—	—	2	221	—	—	—	—	—	—	—	66	494	82
—	—	1	109	—	—	—	—	—	—	—	34	257	821
—	—	—	—	—	—	—	—	—	—	—	—	—	822
—	—	1	112	—	—	—	—	—	—	—	32	237	823

segue TAV. 6 A - Unità locali per numero di addetti e per ramo,

N. Classificazione	RAMI, CLASSI E SOTTOCLASSI DI ATTIVITÀ ECONOMICA	UNITÀ LOCALI									
		1	2	3 - 5		6 - 9		10 - 19		20 - 49	
		Unità locali	Unità locali	Unità locali	Addetti	Unità locali	Addetti	Unità locali	Addetti	Unità locali	Addetti
8B	Servizi prestati alle imprese; noleggio	1.458	814	671	2.443	174	1.241	72	908	15	426
83	Ausiliari finanziari e delle assicurazioni, affari immobiliari, servizi prestati alle imprese	1.431	805	664	2.416	169	1.205	70	883	14	381
831	Ausiliari finanziari	15	12	6	23	1	7	1	14	—	—
832	Ausiliari delle assicurazioni	144	76	100	372	27	196	8	88	1	43
833	Imprese immobiliari per la compravendita di immobili	59	35	29	111	5	35	3	46	—	—
834	Agenzie di mediazione per la compravendita e la locazione di immobili e terreni	92	71	36	132	8	54	2	28	1	22
835	Consulenti legali	146	178	118	420	23	159	3	34	—	—
836	Contabilità, consulenza fiscale e revisione dei conti	198	146	150	546	39	275	14	172	2	52
837	Servizi tecnici	555	180	126	443	20	145	8	91	3	75
838	Pubblicità e pubbliche relazioni	78	33	20	75	10	75	4	58	1	36
839	Altri servizi prestati alle imprese	144	74	79	294	36	259	27	352	6	153
84	Noleggio di beni mobili	27	9	7	27	5	36	2	25	1	45
841	Noleggio di macchinari e di attrezzature agricole	6	1	—	—	—	—	—	—	—	—
842	Noleggio di macchinari e di attrezzature per l'edilizia	3	1	—	—	2	16	1	13	—	—
843	Noleggio macchinari, attrezzature contabili e per ufficio, compresi i calcolatori elettronici e registratori cassa	2	—	—	—	—	—	—	—	1	45
844	Noleggio di autoveicoli stradali	3	3	2	8	1	7	1	12	—	—
845	Noleggio di altri mezzi di trasporto	1	1	—	—	—	—	—	—	—	—
846	Noleggio di beni di consumo	8	3	3	11	2	13	—	—	—	—
847	Noleggio di altri beni mobili	4	—	2	8	—	—	—	—	—	—
9	Pubblica amministrazione; servizi pubblici e privati	2.593	1.220	999	3.694	464	3.302	391	5.324	251	7.841
9A	Pubblica amministrazione	65	19	30	118	48	363	75	1.071	45	1.408
91	Pubblica amministrazione, difesa nazionale e sicurezza sociale obbligatoria	65	19	30	118	48	363	75	1.071	45	1.408
911	Organi costituzionali - amministrazione statale e locale	62	16	27	105	43	325	75	1.071	41	1.258
912	Giustizia	1	3	3	13	5	38	—	—	2	79
919	Sicurezza sociale obbligatoria	2	—	—	—	—	—	—	—	2	71
9B	Servizi pubblici e privati	2.528	1.201	969	3.576	416	2.939	316	4.253	206	6.433
92	Servizi d'igiene pubblica ed amministrazione di cimiteri	118	40	22	83	8	57	10	143	9	280
921	Servizi nettezza urbana, disinfestazione e servizi analoghi	13	7	8	28	3	21	5	75	4	138
922	Amministrazione dei cimiteri	15	5	2	7	—	—	—	—	2	57
923	Servizi di pulizia	90	28	12	48	5	36	5	68	3	85
93	Istruzione	53	124	320	1.239	256	1.790	202	2.728	156	4.931
931	Istruzione universitaria	—	—	—	—	—	—	—	—	—	—
932	Istruzione primaria e secondaria	9	13	67	290	177	1.223	180	2.455	150	4.796
933	Scuole di formazione e di perfezionamento professionale	10	7	9	36	9	68	8	106	4	95
934	Istruzione di grado preparatorio	4	57	217	827	69	492	14	167	2	40
936	Scuole di guida, pilotaggio e simili	30	47	27	86	1	7	—	—	—	—
94	Ricerca e sviluppo	6	6	11	46	8	53	6	90	3	81
940	Ricerca e sviluppo	6	6	11	46	8	53	6	90	3	81
95	Sanità e servizi veterinari	666	263	120	422	35	255	21	281	7	184
951	Servizi sanitari (con ricovero)	—	—	—	—	—	—	—	—	—	—
952	Altre istituzioni sanitarie (senza ricovero)	151	39	22	81	22	168	17	227	6	161
953	Studi medici privati	423	103	20	71	7	49	4	54	1	23
954	Studi dentistici	57	117	76	264	6	38	—	—	—	—
956	Servizi veterinari	35	4	2	6	—	—	—	—	—	—
96	Altri servizi sociali	157	58	57	209	28	202	30	411	16	500
961	Assistenza sociale (senza ricovero)	26	7	14	50	11	84	16	216	6	184
962	Assistenza sociale (con ricovero)	—	1	3	12	3	22	3	52	3	107
963	Organizzazioni economiche ed associazioni professionali	17	11	8	30	2	15	2	22	2	69
964	Organizzazioni sindacali dei datori di lavoro	15	11	9	32	5	32	—	—	—	—
965	Organizzazioni sindacali dei lavoratori ed altre organizzazioni sindacali	34	10	16	64	3	20	4	53	3	80
967	Enti e associazioni turistiche	5	3	4	12	1	6	2	23	—	—
968	Servizi sociali non altrove classificati	60	15	3	9	3	23	3	45	2	60
97	Servizi ricreativi ed altri servizi culturali	221	127	137	506	45	331	23	281	12	376
972	Distribuzione di films	5	5	9	32	3	21	2	23	—	—
973	Sale cinematografiche	9	20	24	87	5	34	3	38	—	—
974	Trasmissioni radiofoniche e televisive	8	4	14	54	5	35	5	56	1	23
975	Spettacoli	8	3	3	12	1	8	—	—	2	54
977	Biblioteche, musei, giardini botanici e zoologici	55	13	8	30	3	22	1	11	4	149
978	Enti, organizzazioni ed installazioni sportive	68	33	36	132	11	85	8	108	5	150
979	Servizi ricreativi non altrove classificati	68	49	43	159	17	126	4	45	—	—
98	Servizi personali	1.307	583	302	1.071	36	251	24	319	3	81
981	Servizi di lavanderia, tintoria e affini	235	103	55	201	9	63	18	242	2	41
982	Servizi per l'igiene e l'estetica della persona	933	416	212	747	25	175	5	62	—	—
983	Studi e laboratori fotografici	107	40	22	82	—	—	1	15	1	40
984	Servizi personali non altrove classificati	32	24	13	41	2	13	—	—	—	—
	TOTALE	25.610	13.143	10.389	38.163	3.799	27.260	2.906	38.949	1.269	37.372

classe e sottoclasse di attività economica

CON ADDETTI										UNITÀ LOCALI SENZA ADDETTI	TOTALE		N. Classificazione
50 - 99		100 - 199		200 - 499		500 - 999		1.000 e oltre			Unità locali	Addetti	
Unità locali	Addetti	Unità locali	Addetti	Unità locali	Addetti	Unità locali	Addetti	Unità locali	Addetti				
6	473	3	489	—	—	—	—	—	—	19	3.232	9.066	8B
6	473	3	489	—	—	—	—	—	—	19	3.181	8.888	83
—	—	—	—	—	—	—	—	—	—	—	35	83	831
—	—	—	—	—	—	—	—	—	—	6	362	995	832
—	—	—	—	—	—	—	—	—	—	3	134	321	833
—	—	—	—	—	—	—	—	—	—	1	211	470	834
—	—	—	—	—	—	—	—	—	—	1	469	1.115	835
—	—	—	—	—	—	—	—	—	—	2	551	1.535	836
—	—	—	—	—	—	—	—	—	—	—	892	1.669	837
—	—	—	—	—	—	—	—	—	—	2	148	388	838
6	473	3	489	—	—	—	—	—	—	4	379	2.312	839
—	—	—	—	—	—	—	—	—	—	—	51	178	84
—	—	—	—	—	—	—	—	—	—	—	7	8	841
—	—	—	—	—	—	—	—	—	—	—	7	34	842
—	—	—	—	—	—	—	—	—	—	—	3	47	843
—	—	—	—	—	—	—	—	—	—	—	10	36	844
—	—	—	—	—	—	—	—	—	—	—	2	3	845
—	—	—	—	—	—	—	—	—	—	—	16	38	846
—	—	—	—	—	—	—	—	—	—	—	6	12	847
111	7.579	27	3.441	12	3.819	4	2.583	3	7.154	144	6.219	49.770	9
16	1.072	6	793	2	661	—	—	—	—	33	339	5.589	9A
16	1.072	6	793	2	661	—	—	—	—	33	339	5.589	91
16	1.072	4	549	1	364	—	—	—	—	33	318	4.838	911
—	—	1	100	—	—	—	—	—	—	—	15	237	912
—	—	1	144	1	297	—	—	—	—	—	6	514	919
95	6.507	21	2.648	10	3.158	4	2.583	3	7.154	111	5.880	44.181	9B
1	69	2	222	2	693	—	—	—	—	1	213	1.745	92
1	69	—	—	1	220	—	—	—	—	—	42	578	921
—	—	—	—	—	—	—	—	—	—	1	25	89	922
—	—	2	222	1	473	—	—	—	—	—	146	1.078	923
75	5.155	14	1.756	2	586	—	—	1	2.664	34	1.237	21.150	93
—	—	—	—	—	—	—	—	1	2.664	—	1	2.664	931
75	5.155	14	1.756	2	586	—	—	—	—	33	720	16.296	932
—	—	—	—	—	—	—	—	—	—	—	47	329	933
—	—	—	—	—	—	—	—	—	—	—	363	1.644	934
—	—	—	—	—	—	—	—	—	—	1	106	217	936
—	—	1	121	—	—	—	—	—	—	—	41	409	94
—	—	1	121	—	—	—	—	—	—	—	41	409	940
11	760	3	419	6	1.879	4	2.583	2	4.490	2	1.140	12.465	95
4	273	1	198	6	1.879	4	2.583	2	4.490	—	17	9.423	951
7	487	2	221	—	—	—	—	—	—	1	267	1.574	952
—	—	—	—	—	—	—	—	—	—	1	559	826	953
—	—	—	—	—	—	—	—	—	—	—	256	593	954
—	—	—	—	—	—	—	—	—	—	—	41	49	956
8	523	1	130	—	—	—	—	—	—	41	396	2.248	96
2	111	—	—	—	—	—	—	—	—	8	90	685	961
1	76	1	130	—	—	—	—	—	—	—	15	401	962
3	221	—	—	—	—	—	—	—	—	2	47	396	963
1	55	—	—	—	—	—	—	—	—	—	41	156	964
—	—	—	—	—	—	—	—	—	—	1	71	271	965
1	60	—	—	—	—	—	—	—	—	1	17	112	967
—	—	—	—	—	—	—	—	—	—	29	115	227	968
—	—	—	—	—	—	—	—	—	—	30	595	1.969	97
—	—	—	—	—	—	—	—	—	—	1	25	91	972
—	—	—	—	—	—	—	—	—	—	—	61	208	973
—	—	—	—	—	—	—	—	—	—	—	37	184	974
—	—	—	—	—	—	—	—	—	—	—	17	88	975
—	—	—	—	—	—	—	—	—	—	5	89	293	977
—	—	—	—	—	—	—	—	—	—	15	176	609	978
—	—	—	—	—	—	—	—	—	—	9	190	496	979
—	—	—	—	—	—	—	—	—	—	3	2.258	4.195	98
—	—	—	—	—	—	—	—	—	—	—	422	988	981
—	—	—	—	—	—	—	—	—	—	1	1.592	2.749	982
—	—	—	—	—	—	—	—	—	—	—	171	324	983
—	—	—	—	—	—	—	—	—	—	2	73	134	984
431	29.688	163	21.955	50	14.429	13	7.761	5	9.312	517	58.295	276.785	

TAV. 6B - Unità locali artigiane per numero di addetti

N. Classificazione	RAMI, CLASSI E SOTTOCLASSI DI ATTIVITÀ ECONOMICA	UNITÀ LOCALI									
		fino a 1		2		3		4		5	
		Unità locali	Addetti	Unità locali	Addetti	Unità locali	Addetti	Unità locali	Addetti	Unità locali	Addetti
0	Agricoltura, caccia, foreste e pesca	221	220	79	158	30	90	9	36	7	35
01	Agricoltura e caccia	—	—	—	—	—	—	—	—	—	—
013	Selezione e moltiplicazione delle specie	—	—	—	—	—	—	—	—	—	—
02	Foreste	—	—	—	—	—	—	—	—	—	—
020	Foreste	—	—	—	—	—	—	—	—	—	—
04	Attività connesse con l'agricoltura	221	220	79	158	30	90	9	36	7	35
044	Esercizio di macchine agricole	221	220	79	158	30	90	9	36	7	35
1	Energia, gas e acqua	—	—	—	—	—	—	—	—	—	—
11	Industria dell'estrazione e agglomerazione di combustibili solidi	—	—	—	—	—	—	—	—	—	—
111	Industria estrazione e agglomerazione combustibili solidi	—	—	—	—	—	—	—	—	—	—
14	Industria petrolifera	—	—	—	—	—	—	—	—	—	—
140	Industria petrolifera	—	—	—	—	—	—	—	—	—	—
2	Industrie estrattive - industrie manifatturiere per la trasformazione di minerali non energetici e prodotti derivati - industrie chimiche	112	111	77	154	55	165	46	184	15	75
22	Industria produzione e prima trasformazione metalli	7	7	—	—	2	6	2	8	1	5
221	Siderurgia escluse le cokerie annesse a stab. siderurgici	—	—	—	—	—	—	—	—	—	—
222	Fabbricazione di tubi di acciaio	—	—	—	—	—	—	—	—	—	—
223	Trafilatura, stiratura, laminazione di nastri, profilatura a freddo dell'acciaio	2	2	—	—	1	3	—	—	—	—
224	Produzione e prima trasformazione dei metalli non ferrosi	5	5	—	—	1	3	2	8	1	5
23	Industria dell'estrazione di minerali non metalliferi e non energetici; torbiere	10	9	4	8	3	9	3	12	1	5
231	Estrazione e ricerche di prodotti di cava per materiali da costruzione, per refrattari e per ceramiche	10	9	4	8	3	9	3	12	1	5
232	Estrazione e ricerca mineraria di sali di potassio e di fosfati di calcio naturali	—	—	—	—	—	—	—	—	—	—
233	Produzione ed estrazione di sale	—	—	—	—	—	—	—	—	—	—
239	Estrazione di altri minerali; torbiere	—	—	—	—	—	—	—	—	—	—
24	Industria lavorazione dei minerali non metalliferi	87	87	51	102	45	135	28	112	9	45
241	Produzione di materiali da costruzione in laterizio	1	1	—	—	—	—	—	—	—	—
242	Produzione di cemento, calce e gesso	—	—	—	—	1	3	—	—	—	—
243	Produzione di materiali per costruzione in calcestruzzo, amianto-cemento e gesso	21	21	21	42	13	39	12	48	3	15
244	Produzione di articoli in amianto	—	—	—	—	—	—	—	—	—	—
245	Lavorazione pietra e prodotti minerali non metalliferi	32	32	13	26	18	54	9	36	3	15
246	Produzione di mole e di altri corpi abrasivi applicati	—	—	—	—	—	—	—	—	—	—
247	Industria del vetro	5	5	7	14	3	9	1	4	—	—
248	Produzione di prodotti in ceramica	28	28	10	20	10	30	6	24	3	15
25	Industrie chimiche	8	8	22	44	5	15	13	52	4	20
251	Produzione di prodotti chimici di base	—	—	6	12	1	3	—	—	—	—
255	Produzione mastici, pitture, vernici e inchiostri	1	1	4	8	1	3	3	12	1	5
256	Produzione di altri prodotti chimici principalmente destinati all'industria e all'agricoltura	2	2	2	4	1	3	2	8	2	10
257	Produzione di prodotti farmaceutici	—	—	1	2	—	—	1	4	1	5
258	Produzione di sapone e detergenti sintetici nonchè di altri prodotti per l'igiene del corpo e di profumeria	5	5	8	16	2	6	7	28	—	—
259	Produzione di altri prodotti chimici	—	—	1	2	—	—	—	—	—	—
26	Industria produzione fibre artificiali e sintetiche	—	—	—	—	—	—	—	—	—	—
260	Industria della produzione di fibre artificiali e sintetiche	—	—	—	—	—	—	—	—	—	—
3	Industrie manifatturiere per la lavorazione e la trasformazione dei metalli; meccanica di precisione	1.121	1.119	510	1.020	285	855	172	688	135	675
31	Industria della costruzione di prodotti in metallo	678	677	319	638	175	525	101	404	79	395
311	Fonderie	1	1	2	4	3	9	2	8	2	10
312	Fucinatura, stampaggio, imbutitura, tranciatura e lavorazione a sbalzo	3	3	3	6	2	6	1	4	—	—
313	Seconda trasformazione e rivestimento dei metalli	113	113	46	92	27	81	14	56	12	60
314	Costruzione e installazione di carpenteria metallica	191	190	101	202	62	186	42	168	28	140
315	Costruzione e installazione di caldaie e serbatoi	4	4	2	4	2	6	2	8	2	10
316	Costruzione di utensili e articoli finiti in metallo	88	88	38	76	20	60	15	60	21	105
319	Officine meccaniche non altrove classificate	278	278	127	254	59	177	25	100	14	70
32	Industria della costruzione e dell'installazione di macchine e di materiale meccanico	193	192	75	150	45	135	39	156	30	150
321	Costruzione o montaggio di macchine e attrezzature per l'agricoltura e la zootecnia	55	55	4	8	5	15	7	28	4	20

e per ramo, classe e sottoclasse di attività economica

CON ADDETTI										TOTALE		N. Classifi- cazione
6 - 9		10 - 14		15 - 19		20 - 49		50 e oltre		Unità locali	Addetti	
Unità locali	Addetti	Unità locali	Addetti	Unità locali	Addetti	Unità locali	Addetti	Unità locali	Addetti	Unità locali	Addetti	
1	6	—	—	—	—	—	—	—	—	347	545	0
—	—	—	—	—	—	—	—	—	—	—	—	01
—	—	—	—	—	—	—	—	—	—	—	—	013
—	—	—	—	—	—	—	—	—	—	—	—	02
—	—	—	—	—	—	—	—	—	—	—	—	020
1	6	—	—	—	—	—	—	—	—	347	545	04
1	6	—	—	—	—	—	—	—	—	347	545	044
—	—	—	—	—	—	—	—	—	—	—	—	1
—	—	—	—	—	—	—	—	—	—	—	—	11
—	—	—	—	—	—	—	—	—	—	—	—	111
—	—	—	—	—	—	—	—	—	—	—	—	14
—	—	—	—	—	—	—	—	—	—	—	—	140
66	468	23	257	3	45	3	78	—	—	400	1.537	2
4	30	—	—	1	15	—	—	—	—	17	71	22
—	—	—	—	—	—	—	—	—	—	—	—	221
—	—	—	—	—	—	—	—	—	—	—	—	222
1	7	—	—	—	—	—	—	—	—	4	12	223
3	23	—	—	1	15	—	—	—	—	13	59	224
6	44	—	—	—	—	—	—	—	—	27	87	23
6	44	—	—	—	—	—	—	—	—	27	87	231
—	—	—	—	—	—	—	—	—	—	—	—	232
—	—	—	—	—	—	—	—	—	—	—	—	233
—	—	—	—	—	—	—	—	—	—	—	—	239
44	313	18	199	2	30	3	78	—	—	287	1.101	24
—	—	—	—	—	—	—	—	—	—	1	1	241
2	17	1	10	—	—	—	—	—	—	4	30	242
11	72	4	41	—	—	—	—	—	—	85	278	243
—	—	—	—	—	—	—	—	—	—	—	—	244
17	124	3	33	1	15	—	—	—	—	96	335	245
—	—	—	—	—	—	—	—	—	—	—	—	246
11	77	6	69	—	—	—	—	—	—	33	178	247
3	23	4	46	1	15	3	78	—	—	68	279	248
12	81	5	58	—	—	—	—	—	—	69	278	25
3	22	2	26	—	—	—	—	—	—	12	63	251
3	19	—	—	—	—	—	—	—	—	13	48	255
2	16	—	—	—	—	—	—	—	—	11	43	256
—	—	—	—	—	—	—	—	—	—	3	11	257
1	6	2	22	—	—	—	—	—	—	25	83	258
3	18	1	10	—	—	—	—	—	—	5	30	259
—	—	—	—	—	—	—	—	—	—	—	—	26
—	—	—	—	—	—	—	—	—	—	—	—	260
332	2.419	134	1.520	45	730	6	125	—	—	2.740	9.151	3
183	1.335	79	886	31	501	3	63	—	—	1.648	5.424	31
8	60	2	21	—	—	—	—	—	—	20	113	311
5	42	—	—	5	85	1	20	—	—	20	166	312
38	277	15	162	9	142	—	—	—	—	274	983	313
65	468	32	364	10	162	—	—	—	—	531	1.880	314
4	30	3	33	—	—	—	—	—	—	19	95	315
36	262	20	227	6	97	2	43	—	—	246	1.018	316
27	196	7	79	1	15	—	—	—	—	538	1.169	319
66	479	20	230	6	94	2	41	—	—	476	1.627	32
8	54	8	94	3	47	2	41	—	—	96	362	321

segue TAV. 6B - Unità locali artigiane per numero di addetti

N. Classificazione	RAMI, CLASSI E SOTTOCLASSI DI ATTIVITÀ ECONOMICA	UNITÀ LOCALI									
		fino a 1		2		3		4		5	
		Unità locali	Addetti	Unità locali	Addetti	Unità locali	Addetti	Unità locali	Addetti	Unità locali	Addetti
322	Costruzione di macchine utensili per la lavorazione dei metalli; di utensileria per macchine utensili e operatrici	21	21	16	32	12	36	6	24	8	40
323	Costruzione e installazione di macchine tessili e loro accessori; di impianti per il trattamento ausiliario dei tessili; di macchine per cucire e per maglieria	—	—	—	—	1	3	—	—	—	—
324	Costruzione e installazione di macchine e apparecchi per le industrie alimentari, chimiche e affini	11	11	9	18	6	18	6	24	5	25
325	Macchine per industria estrattiva, lavorazione minerali non metalliferi, genio civile, industrie siderurgiche ed impianti sollevamento	7	7	8	16	3	9	2	8	3	15
326	Costruzione di organi di trasmissione	1	1	—	—	—	—	—	—	—	—
327	Macchine per lavorazione legno, carta, cuoio, calzature; apparecchiature sanitarie e per lavanderia e stireria	6	6	4	8	2	6	5	20	4	20
328	Costruzione, installazione e riparazione di altre macchine e apparecchi meccanici	92	91	34	68	16	48	13	52	6	30
33	Industria della costruzione, installazione e riparazione di macchine per ufficio, di macchine e di impianti per l'elaborazione dei dati	18	18	9	18	2	6	—	—	3	15
330	Costruzione, installazione e riparazione macchine per ufficio, ed impianti per elaborazione dati	18	18	9	18	2	6	—	—	3	15
34	Industria della costruzione, installazione di impianti e riparazione di materiale elettrico ed elettronico	109	109	49	98	32	96	18	72	12	60
341	Produzione di fili e cavi elettrici	2	2	1	2	—	—	1	4	—	—
342	Costruzione di motori, generatori, trasformatori, interruttori ed altro materiale elettrico e dielettrico	13	13	8	16	5	15	2	8	2	10
343	Costruzione di apparecchiature elettriche per mezzi di trasporto e per uso industriale; di pile e accumulatori	28	28	13	26	6	18	6	24	3	15
344	Costruzione di apparecchi elettrici di misura; apparecchi per telecomunicazioni ed apparecchi elettromedicali	8	8	3	6	—	—	1	4	—	—
345	Costruzione o montaggio di apparecchi radio, televisori, elettroacustici; di sistemi per il controllo dei processi industriali e di componenti elettronici	18	18	10	20	4	12	3	12	—	—
346	Costruzione di apparecchi elettrodomestici	2	2	1	2	3	9	—	—	1	5
347	Produzione di materiale elettrico di illuminazione	8	8	6	12	5	15	2	8	2	10
348	Lavori di impianto tecnico: montaggio e riparazione di impianti di apparecchiature elettriche ed elettroniche	30	30	7	14	9	27	3	12	4	20
35	Industria della costruzione e montaggio di autoveicoli, carrozzerie, parti ed accessori	2	2	2	4	2	6	1	4	1	5
351	Costruzione e montaggio di autoveicoli e costruzione dei relativi motori	1	1	—	—	—	—	—	—	—	—
352	Costruzione di carrozzerie e rimorchi	—	—	—	—	—	—	—	—	1	5
353	Costruzione parti ed accessori per autoveicoli	1	1	2	4	2	6	1	4	—	—
36	Industria della costruzione di altri mezzi di trasporto	26	26	12	24	11	33	4	16	5	25
361	Costruzione navale, riparazione e manutenzione di navi	—	—	—	—	—	—	—	—	—	—
362	Costruzione di materiale rotabile a scartamento normale e a scartamento ridotto per servizio pubblico	—	—	—	—	—	—	—	—	1	5
363	Costruzione e montaggio cicli, motocicli e parti staccate	25	25	12	24	10	30	4	16	4	20
364	Costruzione e riparazione di aeronavi	—	—	—	—	—	—	—	—	—	—
365	Costruzione mezzi di trasporto non altrove classificati	1	1	—	—	1	3	—	—	—	—
37	Industria della costruzione di strumenti e di apparecchi di precisione, medico-chirurgici, ottici ed affini; orologeria	95	95	44	88	18	54	9	36	5	25
371	Costruzione e riparazione di strumenti di precisione, di apparecchi di misura e di controllo	9	9	3	6	—	—	—	—	1	5
372	Costruzione di apparecchi e materiale medico-chirurgico	82	82	36	72	16	48	7	28	4	20
373	Costruzione e riparazione di strumenti ottici e di apparecchiature fotografiche	4	4	4	8	2	6	2	8	—	—
374	Costruzione di orologi e loro pezzi staccati	—	—	1	2	—	—	—	—	—	—
4	Industrie manifatturiere alimentari, tessili, delle pelli e cuoio, dell'abbigliamento, del legno, mobilio e altre industrie manifatturiere	2.840	2.835	1.086	2.172	563	1.689	364	1.456	330	1.650
41	Industrie alimentari di base	76	76	113	226	86	258	47	188	48	240
411	Industria dei grassi vegetali e animali	1	1	2	4	—	—	—	—	1	5

e per ramo, classe e sottoclasse di attività economica

CON ADDETTI										TOTALE		N. Classificazione
6 - 9		10 - 14		15 - 19		20 - 49		50 e oltre		Unità locali	Addetti	
Unità locali	Addetti	Unità locali	Addetti	Unità locali	Addetti	Unità locali	Addetti	Unità locali	Addetti	Unità locali	Addetti	
24	172	4	50	—	—	—	—	—	—	91	375	322
1	6	—	—	—	—	—	—	—	—	2	9	323
12	90	1	10	1	15	—	—	—	—	51	211	324
2	16	2	21	—	—	—	—	—	—	27	92	325
2	13	—	—	—	—	—	—	—	—	3	14	326
4	32	1	12	1	16	—	—	—	—	27	120	327
13	96	4	43	1	16	—	—	—	—	179	444	328
4	30	—	—	—	—	—	—	—	—	36	87	33
4	30	—	—	—	—	—	—	—	—	36	87	330
46	337	13	155	3	54	1	21	—	—	283	1.002	34
1	9	—	—	—	—	—	—	—	—	5	17	341
8	62	2	25	1	16	—	—	—	—	41	165	342
6	41	4	44	1	19	—	—	—	—	67	215	343
10	75	—	—	—	—	—	—	—	—	22	93	344
1	6	1	10	1	19	—	—	—	—	38	97	345
6	46	1	13	—	—	1	21	—	—	15	98	346
3	20	—	—	—	—	—	—	—	—	26	73	347
11	78	5	63	—	—	—	—	—	—	69	244	348
1	9	2	27	2	30	—	—	—	—	13	87	35
—	—	—	—	—	—	—	—	—	—	1	1	351
—	—	2	27	—	—	—	—	—	—	3	32	352
1	9	—	—	2	30	—	—	—	—	9	54	353
12	91	8	92	—	—	—	—	—	—	78	307	36
—	—	—	—	—	—	—	—	—	—	—	—	361
1	6	—	—	—	—	—	—	—	—	2	11	362
11	85	8	92	—	—	—	—	—	—	74	292	363
—	—	—	—	—	—	—	—	—	—	—	—	364
—	—	—	—	—	—	—	—	—	—	2	4	365
20	138	12	130	3	51	—	—	—	—	206	617	37
3	21	2	22	—	—	—	—	—	—	18	63	371
15	104	9	98	3	51	—	—	—	—	172	503	372
1	7	1	10	—	—	—	—	—	—	14	43	373
1	6	—	—	—	—	—	—	—	—	2	8	374
664	4.721	309	3.580	102	1.658	27	594	2	149	6.287	20.504	4
56	379	7	89	2	30	—	—	—	—	435	1.486	41
—	—	—	—	—	—	—	—	—	—	4	10	411

segue TAV. 6B - Unità locali artigiane per numero di addetti

N. Classificazione	RAMI, CLASSI E SOTTOCLASSI DI ATTIVITÀ ECONOMICA	UNITÀ LOCALI									
		fino a 1		2		3		4		5	
		Unità locali	Addetti	Unità locali	Addetti	Unità locali	Addetti	Unità locali	Addetti	Unità locali	Addetti
412	Industria della macellazione del bestiame, preparazione e conservazione della carne	7	7	7	14	3	9	—	—	4	20
413	Industria casearia	1	1	2	4	1	3	—	—	—	—
414	Industria trasformazione e conservazione frutta, ortaggi e funghi	2	2	2	4	3	9	—	—	1	5
415	Industria della lavorazione e conservazione del pesce e di altri prodotti alimentari marini	—	—	—	—	—	—	—	—	—	—
416	Industria della lavorazione delle granaglie	28	28	16	32	14	42	3	12	—	—
417	Industria delle paste alimentari	2	2	6	12	1	3	1	4	1	5
418	Industria dei prodotti amidacei	—	—	—	—	—	—	—	—	1	5
419	Industria della panificazione, pasticceria e biscotti	35	35	78	156	64	192	43	172	40	200
42	Industrie dello zucchero, delle bevande, di altri prodotti alimentari e del tabacco	16	16	22	44	11	33	6	24	4	20
421	Industria del cacao, cioccolato, caramelle e gelati	7	7	7	14	2	6	—	—	2	10
422	Industria dei prodotti alimentari per zootecnia	—	—	3	6	—	—	—	—	—	—
423	Industria di prodotti alimentari vari	6	6	10	20	7	21	5	20	2	10
424	Industria dell'alcool etilico, di acquaviti e liquori	—	—	—	—	—	—	—	—	—	—
425	Industria del vino	3	3	1	2	2	6	1	4	—	—
427	Industria della birra e del malto	—	—	1	2	—	—	—	—	—	—
428	Industria idrominerale e delle bevande analcoliche	—	—	—	—	—	—	—	—	—	—
429	Industria del tabacco	—	—	—	—	—	—	—	—	—	—
43	Industrie tessili	408	408	82	164	47	141	34	136	28	140
431	Industria laniera	10	10	8	16	4	12	—	—	1	5
432	Industria cotoniera	—	—	—	—	—	—	1	4	—	—
433	Industria della seta e delle fibre chimiche assimilate	3	3	—	—	—	—	2	8	—	—
434	Industria canapa, lino, ramiè e fibre dure	—	—	—	—	1	3	—	—	—	—
435	Industria della juta	—	—	—	—	—	—	—	—	—	—
436	Industria della maglia, maglieria e calze	358	358	62	124	34	102	27	108	26	130
437	Industria del perfezionamento dei tessuti	—	—	—	—	1	3	—	—	—	—
438	Industria per la produzione di arazzi, tappeti, copripavimento, linoleum e tele cerate	2	2	—	—	—	—	1	4	1	5
439	Altre industrie tessili	35	35	12	24	7	21	3	12	—	—
44	Industrie delle pelli e del cuoio	56	56	29	58	19	57	8	32	10	50
441	Concia e tintura delle pelli e del cuoio	9	9	4	8	3	9	1	4	—	—
442	Produzione di articoli in cuoio e affini	47	47	25	50	16	48	7	28	10	50
45	Industrie delle calzature, di articoli d'abbigliamento e di biancheria per la casa	959	957	262	524	101	303	81	324	83	415
451	Produzione a macchina di calzature	57	57	27	54	17	51	14	56	13	65
452	Produzione a mano e su misura di calzature	17	17	3	6	1	3	1	4	—	—
453	Confezione in serie articoli abbigliamento	181	180	44	88	28	84	20	80	17	85
454	Confezione su misura di vestiario e biancheria; modisterie	436	436	86	172	15	45	10	40	9	45
455	Confezione di altri articoli tessili	163	163	63	126	19	57	15	60	11	55
456	Confezione di pellicce	105	104	39	78	21	63	21	84	33	165
46	Industrie del legno e del mobile in legno	977	974	416	832	224	672	134	536	108	540
461	Segagione e preparazione industriale del legno	20	20	9	18	2	6	3	12	2	10
462	Produzione di prodotti semifiniti in legno	9	9	5	10	5	15	3	12	4	20
463	Produzione in serie di elementi di carpenteria, falegnameria e pavimenti in legno	488	488	167	334	89	267	39	156	29	145
464	Costruzione di imballaggi in legno	9	9	6	12	4	12	4	16	3	15
465	Costruzione di altri oggetti in legno	89	88	46	92	19	57	9	36	11	55
466	Produzione di articoli in sughero, paglia, giunco e vimini; produzione di spazzole e pennelli	49	49	25	50	12	36	10	40	3	15
467	Industria del mobile e dell'arredamento in legno	313	311	158	316	93	279	66	264	56	280
47	Industrie della carta; stampa ed editoria	83	83	71	142	31	93	28	112	18	90
471	Produzione della pasta-carta, della carta e del cartone	—	—	—	—	—	—	—	—	—	—
472	Trasformazione della carta e del cartone, fabbricazione di articoli in carta, cartone e ovatta di cellulosa	14	14	7	14	3	9	4	16	3	15
473	Stampa e industrie affini	62	62	59	118	27	81	24	96	15	75
474	Editoria	7	7	5	10	1	3	—	—	—	—
48	Industrie della gomma e dei manufatti di materie plastiche	85	85	34	68	21	63	12	48	13	65
481	Industria della gomma	7	7	6	12	5	15	1	4	3	15
482	Ricostruzione, vulcanizzazione, riparazione pneumatici	6	6	7	14	3	9	1	4	1	5
483	Industria dei prodotti delle materie plastiche	72	72	21	42	13	39	10	40	9	45

e per ramo, classe e sottoclasse di attività economica

CON ADDETTI										TOTALE		N. Classifi- cazione
6 - 9		10 - 14		15 - 19		20 - 49		50 e oltre		Unità locali	Addetti	
Unità locali	Addetti	Unità locali	Addetti	Unità locali	Addetti	Unità locali	Addetti	Unità locali	Addetti	Unità locali	Addetti	
4	24	3	41	—	—	—	—	—	—	28	115	412
1	7	—	—	1	15	—	—	—	—	6	30	413
3	20	—	—	—	—	—	—	—	—	11	40	414
—	—	—	—	—	—	—	—	—	—	—	—	415
4	28	1	11	—	—	—	—	—	—	66	153	416
1	6	—	—	—	—	—	—	—	—	12	32	417
—	—	—	—	—	—	—	—	—	—	1	5	418
43	294	3	37	1	15	—	—	—	—	307	1.101	419
13	88	4	49	—	—	—	—	—	—	76	274	42
8	53	1	10	—	—	—	—	—	—	27	100	421
—	—	—	—	—	—	—	—	—	—	3	6	422
2	14	3	39	—	—	—	—	—	—	35	130	423
1	7	—	—	—	—	—	—	—	—	1	7	424
1	6	—	—	—	—	—	—	—	—	8	21	425
—	—	—	—	—	—	—	—	—	—	1	2	427
1	8	—	—	—	—	—	—	—	—	1	8	428
—	—	—	—	—	—	—	—	—	—	—	—	429
65	481	42	489	22	350	11	230	—	—	739	2.539	43
3	23	2	21	1	17	—	—	—	—	29	104	431
—	—	—	—	—	—	—	—	—	—	1	4	432
1	7	1	11	—	—	—	—	—	—	7	29	433
—	—	—	—	—	—	—	—	—	—	1	3	434
1	7	—	—	—	—	—	—	—	—	1	7	435
48	354	37	434	16	253	10	210	—	—	618	2.073	436
2	16	1	13	4	64	1	20	—	—	9	116	437
1	7	—	—	—	—	—	—	—	—	5	18	438
9	67	1	10	1	16	—	—	—	—	68	185	439
27	191	12	138	3	45	2	41	—	—	166	668	44
1	6	2	21	—	—	1	21	—	—	21	78	441
26	185	10	117	3	45	1	20	—	—	145	590	442
180	1.289	116	1.340	41	689	9	185	2	149	1.834	6.175	45
27	191	11	133	2	34	—	—	—	—	168	641	451
1	7	—	—	—	—	—	—	—	—	23	37	452
59	440	70	812	29	486	7	143	2	149	457	2.547	453
11	77	2	26	1	19	—	—	—	—	570	860	454
16	112	9	103	3	49	—	—	—	—	299	725	455
66	462	24	266	6	101	2	42	—	—	317	1.365	456
218	1.551	86	985	23	366	3	79	—	—	2.189	6.535	46
1	7	1	10	—	—	—	—	—	—	38	83	461
4	31	1	13	—	—	—	—	—	—	31	110	462
64	461	17	198	4	64	1	21	—	—	898	2.134	463
6	40	1	13	1	18	—	—	—	—	34	135	464
13	92	2	21	—	—	—	—	—	—	189	441	465
7	50	—	—	—	—	—	—	—	—	106	240	466
123	870	64	730	18	284	2	58	—	—	893	3.392	467
46	321	15	174	3	45	—	—	—	—	295	1.060	47
—	—	—	—	—	—	—	—	—	—	—	—	471
12	83	1	12	2	30	—	—	—	—	46	193	472
31	219	14	162	1	15	—	—	—	—	233	828	473
3	19	—	—	—	—	—	—	—	—	16	39	474
35	244	11	127	5	84	—	—	—	—	216	784	48
6	42	5	61	2	35	—	—	—	—	35	191	481
2	13	—	—	—	—	—	—	—	—	20	51	482
27	189	6	66	3	49	—	—	—	—	161	542	483

segue TAV. 6B - Unità locali artigiane per numero di addetti

N. Classificazione	RAMI, CLASSI E SOTTOCLASSI DI ATTIVITÀ ECONOMICA	UNITÀ LOCALI									
		fino a 1		2		3		4		5	
		Unità locali	Addetti	Unità locali	Addetti	Unità locali	Addetti	Unità locali	Addetti	Unità locali	Addetti
49	Industrie manifatturiere diverse	180	180	57	114	23	69	14	56	18	90
491	Produzione di oreficeria, argenteria, bigiotteria e taglio delle pietre preziose	112	112	40	80	14	42	10	40	10	50
492	Costruzione di strumenti musicali e relativi accessori	—	—	2	4	—	—	—	—	2	10
493	Laboratori fotografici e cinematografici	2	2	—	—	—	—	—	—	1	5
494	Costruzione di giochi, giocattoli e articoli sportivi	39	39	5	10	6	18	3	12	4	20
495	Altre industrie manifatturiere non altrove classificate	13	13	4	8	1	3	1	4	1	5
496	Industria del confezionamento	14	14	6	12	2	6	—	—	—	—
5	Industrie delle costruzioni e delle installazioni di impianti per l'edilizia	4.352	4.327	1.039	2.078	533	1.599	397	1.588	232	1.160
50	Edilizia e genio civile	4.352	4.327	1.039	2.078	533	1.599	397	1.588	232	1.160
501	Costruzioni edili - restauro e manutenzione di fabbricati	1.688	1.672	509	1.018	306	918	280	1.120	162	810
502	Genio civile	84	83	41	82	29	87	12	48	10	50
503	Installazione di impianti per l'edilizia	917	913	258	516	114	342	65	260	43	215
504	Attività di finiture dell'edilizia	1.663	1.659	231	462	84	252	40	160	17	85
6	Commercio, pubblici esercizi e alberghi; riparazioni di beni di consumo e di veicoli	1.237	1.235	491	982	205	615	138	552	76	380
6B	Riparazioni di beni di consumo e di veicoli	1.237	1.235	491	982	205	615	138	552	76	380
67	Riparazioni di beni di consumo e di veicoli	1.237	1.235	491	982	205	615	138	552	76	380
671	Riparazioni di autoveicoli e biciclette	686	685	374	748	173	519	119	476	69	345
672	Riparazioni di calzature e articoli in cuoio	191	191	26	52	2	6	1	4	—	—
673	Riparazioni elettrodomestici, radio-televisori, giradischi	210	209	49	98	23	69	7	28	3	15
674	Riparazioni di orologi e gioiellerie	58	58	23	46	1	3	—	—	—	—
675	Riparazioni non altrove classificate	92	92	19	38	6	18	11	44	4	20
7	Trasporti e comunicazioni	1.626	1.624	371	742	102	306	51	204	40	200
71	Ferrovie	1	1	—	—	—	—	—	—	—	—
710	Ferrovie	1	1	—	—	—	—	—	—	—	—
72	Altri trasporti terrestri	1.595	1.593	354	708	93	279	47	188	37	185
721	Metropolitane, tranvie e servizi regolari d'autobus	—	—	1	2	—	—	—	—	—	—
722	Trasporti su strada di viaggiatori	127	127	10	20	8	24	—	—	—	—
723	Trasporti su strada di merci	1.468	1.466	343	686	85	255	47	188	37	185
725	Trasporti con impianti a fune	—	—	—	—	—	—	—	—	—	—
73	Trasporti fluviali, lacuali e lagunari	—	—	—	—	—	—	—	—	—	—
730	Trasporti fluviali, lacuali e lagunari	—	—	—	—	—	—	—	—	—	—
76	Attività connesse ai trasporti	30	30	15	30	8	24	3	12	3	15
761	Attività connesse ai trasporti terrestri	30	30	15	30	8	24	3	12	3	15
762	Attività connesse ai trasporti di navigazione interna	—	—	—	—	—	—	—	—	—	—
763	Attività connesse ai trasporti marittimi ed al cabotaggio	—	—	—	—	—	—	—	—	—	—
77	Agenzie di viaggio, intermediari dei trasporti, magazzini di custodia e depositi	—	—	2	4	1	3	1	4	—	—
772	Intermediari dei trasporti	—	—	2	4	1	3	1	4	—	—
8	Credito e assicurazione, servizi prestati alle imprese; noleggio	26	26	12	24	4	12	—	—	—	—
8B	Servizi prestati alle imprese; noleggio	26	26	12	24	4	12	—	—	—	—
83	Ausiliari finanziari e delle assicurazioni, affari immobiliari, servizi prestati alle imprese	18	18	11	22	4	12	—	—	—	—
839	Altri servizi prestati alle imprese	18	18	11	22	4	12	—	—	—	—
84	Noleggio di beni mobili	8	8	1	2	—	—	—	—	—	—
841	Noleggio di macchinari e di attrezzature agricole	6	6	1	2	—	—	—	—	—	—
842	Noleggio di macchinari e di attrezzature per l'edilizia	2	2	—	—	—	—	—	—	—	—
9	Pubblica amministrazione; servizi pubblici e privati	1.371	1.369	592	1.184	179	537	76	304	47	235
9B	Servizi pubblici e privati	1.371	1.369	592	1.184	179	537	76	304	47	235
92	Servizi d'igiene pubblica ed amministrazione di cimiteri	101	101	31	62	8	24	2	8	6	30
921	Servizi di nettezza urbana e di disinfestazione	11	11	5	10	4	12	—	—	1	5
922	Amministrazione dei cimiteri	1	1	—	—	—	—	—	—	—	—
923	Servizi di pulizia	89	89	26	52	4	12	2	8	5	25
98	Servizi personali	1.270	1.268	561	1.122	171	513	74	296	41	205
981	Servizi di lavanderia, tintoria e affini	208	208	89	178	23	69	16	64	8	40
982	Servizi per l'igiene e l'estetica della persona	930	930	410	820	130	390	49	196	29	145
983	Studi e laboratori fotografici	105	105	40	80	8	24	8	32	4	20
984	Servizi personali non altrove classificati	27	25	22	44	10	30	1	4	—	—
	TOTALE	12.906	12.866	4.257	8.514	1.956	5.868	1.253	5.012	882	4.410

e per ramo, classe e sottoclasse di attività economica

CON ADDETTI										TOTALE		N. Classifi- cazione
6 - 9		10 - 14		15 - 19		20 - 49		50 e oltre		Unità locali	Addetti	
Unità locali	Addetti	Unità locali	Addetti	Unità locali	Addetti	Unità locali	Addetti	Unità locali	Addetti	Unità locali	Addetti	
24	177	16	189	3	49	2	59	—	—	337	983	49
13	99	8	95	3	49	1	33	—	—	211	600	491
1	8	1	13	—	—	—	—	—	—	6	35	492
2	14	—	—	—	—	—	—	—	—	5	21	493
5	35	5	61	—	—	1	26	—	—	68	221	494
—	—	2	20	—	—	—	—	—	—	22	53	495
3	21	—	—	—	—	—	—	—	—	25	53	496
335	2.355	77	851	7	120	1	22	—	—	6.973	14.100	5
335	2.355	77	851	7	120	1	22	—	—	6.973	14.100	50
240	1.684	43	463	4	71	1	22	—	—	3.233	7.778	501
11	81	6	64	—	—	—	—	—	—	193	495	502
59	420	22	257	3	49	—	—	—	—	1.481	2.972	503
25	170	6	67	—	—	—	—	—	—	2.066	2.855	504
116	822	32	355	2	34	—	—	—	—	2.297	4.975	6
116	822	32	355	2	34	—	—	—	—	2.297	4.975	6B
116	822	32	355	2	34	—	—	—	—	2.297	4.975	67
107	761	30	335	2	34	—	—	—	—	1.560	3.903	671
—	—	—	—	—	—	—	—	—	—	220	253	672
5	31	1	10	—	—	—	—	—	—	298	460	673
—	—	—	—	—	—	—	—	—	—	82	107	674
4	30	1	10	—	—	—	—	—	—	137	252	675
36	231	1	10	2	33	—	—	1	85	2.230	3.435	7
—	—	—	—	1	15	—	—	—	—	2	16	71
—	—	—	—	1	15	—	—	—	—	2	16	710
33	212	—	—	—	—	—	—	—	—	2.159	3.165	72
—	—	—	—	—	—	—	—	—	—	1	2	721
2	12	—	—	—	—	—	—	—	—	147	183	722
31	200	—	—	—	—	—	—	—	—	2.011	2.980	723
—	—	—	—	—	—	—	—	—	—	—	—	725
—	—	—	—	—	—	—	—	—	—	—	—	73
—	—	—	—	—	—	—	—	—	—	—	—	730
3	19	—	—	—	—	—	—	—	—	62	130	76
3	19	—	—	—	—	—	—	—	—	62	130	761
—	—	—	—	—	—	—	—	—	—	—	—	762
—	—	—	—	—	—	—	—	—	—	—	—	763
—	—	1	10	1	18	—	—	1	85	7	124	77
—	—	1	10	1	18	—	—	1	85	7	124	772
2	13	—	—	—	—	—	—	—	—	44	75	8
2	13	—	—	—	—	—	—	—	—	44	75	8B
2	13	—	—	—	—	—	—	—	—	35	65	83
2	13	—	—	—	—	—	—	—	—	35	65	839
—	—	—	—	—	—	—	—	—	—	9	10	84
—	—	—	—	—	—	—	—	—	—	7	8	841
—	—	—	—	—	—	—	—	—	—	2	2	842
39	272	10	111	1	15	—	—	—	—	2.315	4.027	9
39	272	10	111	1	15	—	—	—	—	2.315	4.027	9B
6	40	2	25	—	—	—	—	—	—	156	290	92
2	12	—	—	—	—	—	—	—	—	23	50	921
—	—	—	—	—	—	—	—	—	—	1	1	922
4	28	2	25	—	—	—	—	—	—	132	239	923
33	232	8	86	1	15	—	—	—	—	2.159	3.737	98
9	63	5	55	—	—	—	—	—	—	358	677	981
23	162	3	31	1	15	—	—	—	—	1.575	2.689	982
—	—	—	—	—	—	—	—	—	—	165	261	983
1	7	—	—	—	—	—	—	—	—	61	110	984
1.591	11.307	586	6.684	162	2.635	37	819	3	234	23.633	58.349	

TAV. 7 - Addetti alle unità locali per categoria posizionale, sesso, ramo, classe e sottoclasse di attività economica

N. Classificazione	RAMI, CLASSI E SOTTOCLASSI DI ATTIVITÀ ECONOMICA	IMPRENDITORI, TITOLARI, SOCI DI COOPERATIVA		FAMILIARI COADIUVANTI		DIRIGENTI, IMPIEGATI E CATEGORIE SPECIALI		OPERAI E ALTRI		TOTALE	
		MF	M	MF	M	MF	M	MF	M	MF	M
0	Agricoltura, caccia, foreste e pesca	1.275	1.213	547	306	225	180	813	644	2.860	2.343
01	Agricoltura e caccia	—	—	—	—	—	—	—	—	—	—
013	Selezione e moltiplicazione delle specie	—	—	—	—	—	—	—	—	—	—
02	Foreste	—	—	—	—	—	—	—	—	—	—
020	Foreste	—	—	—	—	—	—	—	—	—	—
03	Pesca	32	31	1	—	2	1	11	11	46	43
031	Pesca e allevamenti in acque marine e lagunari	1	1	—	—	—	—	—	—	1	1
032	Pesca e allevamenti in acque dolci	31	30	1	—	2	1	11	11	45	42
04	Attività connesse con l'agricoltura	1.243	1.182	546	306	223	179	802	633	2.814	2.300
041	Attività trasformatrici annesse ad aziende agricole che lavorano esclusiv. o prevalent. prodotti propri	718	675	466	232	15	5	163	137	1.362	1.049
042	Attività di trasformazione svolte in forma associata	51	49	—	—	61	44	233	180	345	273
043	Altre attività svolte in forma associata	43	37	—	—	26	16	170	83	239	136
044	Esercizio di macchine agricole	417	409	80	74	2	1	64	64	563	548
045	Approvvigionamento, produzione e distribuzione di mezzi tecnici necessari all'esercizio dell'agricoltura	14	12	—	—	119	113	172	169	305	294
1	Energia, gas e acqua	32	30	—	—	671	549	1.318	1.316	2.021	1.895
1A	Estrazione di combustibili solidi, liquidi e gassosi - industria petrolifera	—	—	—	—	8	8	9	9	17	17
11	Industria dell'estrazione e agglomerazione di combustibili solidi	—	—	—	—	—	—	—	—	—	—
111	Industria estrazione e agglomerazione combustibili solidi	—	—	—	—	—	—	—	—	—	—
12	Cokerie	—	—	—	—	—	—	—	—	—	—
120	Cokerie	—	—	—	—	—	—	—	—	—	—
13	Industria dell'estrazione di petrolio e gas naturali	—	—	—	—	—	—	—	—	—	—
131	Estrazione di petrolio	—	—	—	—	—	—	—	—	—	—
132	Estrazione e depurazione di gas naturale	—	—	—	—	—	—	—	—	—	—
133	Estrazione con annessa distillazione di roccia asfaltica e scisti bituminosi	—	—	—	—	—	—	—	—	—	—
134	Ricerca di petrolio e gas naturali	—	—	—	—	—	—	—	—	—	—
14	Industria petrolifera	—	—	—	—	8	8	9	9	17	17
140	Industria petrolifera	—	—	—	—	8	8	9	9	17	17
15	Industria dei combustibili nucleari	—	—	—	—	—	—	—	—	—	—
150	Industria dei combustibili nucleari	—	—	—	—	—	—	—	—	—	—
1B	Energia elettrica, gas e acqua	32	30	—	—	663	541	1.309	1.307	2.004	1.878
16	Industria della produzione e distribuzione di energia elettrica, gas, vapore e acqua calda	15	13	—	—	462	379	955	953	1.432	1.345
161	Produzione e distribuzione di energia elettrica	3	3	—	—	386	329	793	792	1.182	1.124
162	Produzione e distribuzione del gas	8	7	—	—	76	50	161	160	245	217
163	Produzione e distribuzione di altri tipi di energia	4	3	—	—	—	—	1	1	5	4
17	Industria raccolta, depurazione e distribuzione acqua	17	17	—	—	201	162	354	354	572	533
170	Industria raccolta, depurazione e distribuzione acqua	17	17	—	—	201	162	354	354	572	533
2	Industrie estrattive - industrie manifatturiere per la trasformazione di minerali non energetici e prodotti derivati - industrie chimiche	832	720	178	93	1.720	1.148	5.413	4.541	8.143	6.502
21	Industria estrazione, preparazione minerali metalliferi	—	—	—	—	8	6	16	16	24	22
211	Estrazione, ricerche e preparazione di minerali di ferro	—	—	—	—	8	6	16	16	24	22
212	Estrazione, ricerche e preparazione di minerali metalliferi non ferrosi	—	—	—	—	—	—	—	—	—	—
22	Industria produzione e prima trasformazione metalli	54	46	11	6	166	112	533	500	764	664
221	Siderurgia escluse le cokerie annesse a stab. siderurgici	—	—	—	—	—	—	—	—	—	—
222	Fabbricazione di tubi di acciaio	4	3	—	—	8	3	31	30	43	36
223	Trafilatura, stiratura, laminazione di nastri, profilatura a freddo dell'acciaio	17	14	2	1	34	20	163	160	216	195
224	Produzione e prima trasformazione dei metalli non ferrosi	33	29	9	5	124	89	339	310	505	433
23	Industria dell'estrazione di minerali non metalliferi e non energetici; torbiere	70	62	12	6	53	30	245	240	380	338
231	Estrazione e ricerche di prodotti di cava per materiali da costruzione, per refrattari e per ceramiche	70	62	12	6	53	30	245	240	380	338
232	Estrazione e ricerca mineraria di sali di potassio e di fosfati di calcio naturali	—	—	—	—	—	—	—	—	—	—
233	Produzione ed estrazione di sale	—	—	—	—	—	—	—	—	—	—
239	Estrazione di altri minerali; torbiere	—	—	—	—	—	—	—	—	—	—
24	Industria lavorazione dei minerali non metalliferi	516	451	109	64	645	460	3.346	2.972	4.616	3.947
241	Produzione di materiali da costruzione in laterizio	9	9	—	—	15	10	123	123	147	142
242	Produzione di cemento, calce e gesso	13	11	3	2	154	136	483	465	653	614
243	Produzione di materiali per costruzione in calcestruzzo, amianto-cemento e gesso	186	174	44	27	269	193	1.479	1.453	1.978	1.847
244	Produzione di articoli in amianto	—	—	—	—	—	—	—	—	—	—
245	Lavorazione pietra e prodotti minerali non metalliferi	133	123	30	21	27	15	277	274	467	433
246	Produzione di mole e di altri corpi abrasivi applicati	1	1	—	—	1	1	4	4	6	6

segue TAV. 7 - Addetti alle unità locali per categoria posizionale, sesso, ramo, classe e sottoclasse di attività economica

N. Classificazione	RAMI, CLASSI E SOTTOCLASSI DI ATTIVITÀ ECONOMICA	IMPRENDITORI, TITOLARI, SOCI DI COOPERATIVA		FAMILIARI COADIUVANTI		DIRIGENTI, IMPIEGATI E CATEGORIE SPECIALI		OPERAI E ALTRI		TOTALE	
		MF	M	MF	M	MF	M	MF	M	MF	M
247	Industria del vetro	66	57	8	3	67	38	284	246	425	344
248	Produzione di prodotti in ceramica	108	76	24	11	112	67	696	407	940	561
25	Industrie chimiche	192	161	46	17	818	529	1.167	725	2.223	1.432
251	Produzione di prodotti chimici di base	61	54	9	3	125	75	284	225	479	357
255	Produzione mastici, pitture, vernici e inchiostri da stampa	36	30	8	3	135	85	192	171	371	289
256	Produzione di altri prodotti chimici principalmente destinati all'industria e all'agricoltura	29	24	9	4	71	54	148	94	257	176
257	Produzione di prodotti farmaceutici	9	8	2	1	319	208	234	111	564	328
258	Produzione di sapone e detergenti sintetici nonchè di altri prodotti per l'igiene del corpo e di profumeria	43	33	16	6	129	79	141	65	329	183
259	Produzione di altri prodotti chimici	14	12	2	—	39	28	168	59	223	99
26	Industria produzione di fibre artificiali e sintetiche	—	—	—	—	30	11	106	88	136	99
260	Industria della produzione di fibre artificiali e sintetiche	—	—	—	—	30	11	106	88	136	99
3	Industrie manifatturiere per la lavorazione e la trasformazione dei metalli; meccanica di precisione	4.755	4.319	758	415	6.615	4.750	26.309	24.142	38.437	33.626
31	Industria della costruzione di prodotti in metallo	2.646	2.425	459	280	1.989	1.334	10.785	9.943	15.879	13.982
311	Fonderie	72	66	12	8	288	238	1.414	1.388	1.786	1.700
312	Fucinatura, stampaggio, imbutitura, tranciatura e lavorazione a sbalzo	65	61	8	5	136	82	481	464	690	612
313	Seconda trasf., trattamento e rivestimento dei metalli	475	417	70	30	216	123	1.271	1.186	2.032	1.756
314	Costruzione e installazione di carpenteria metallica	838	792	147	94	566	388	3.199	3.150	4.750	4.424
315	Costruzione e installazione di caldaie e serbatoi	43	37	6	1	102	69	482	472	633	579
316	Costruzione di utensili e articoli finiti in metallo	526	444	93	44	655	423	3.436	2.802	4.710	3.713
319	Officine meccaniche non altrove classificate	627	608	123	98	26	11	502	481	1.278	1.198
32	Industria della costruzione e dell'installazione di macchine e di materiale meccanico	993	924	153	70	2.402	1.779	7.784	7.382	11.332	10.155
321	Costruzione o montaggio di macchine e attrezzature per l'agricoltura e la zootecnia	203	195	22	13	428	294	1.733	1.714	2.386	2.216
322	Costruzione di macchine utensili per la lavorazione dei metalli; di utensileria per macchine utensili e operatrici	220	205	46	19	631	511	2.032	1.991	2.929	2.726
323	Costruzione e installazione di macchine tessili e loro accessori; costruzione di macchine e installazione di impianti per il trattamento ausiliario dei tessili; costruzione di macchine per cucire e maglieria	2	1	1	—	16	10	83	83	102	94
324	Costruzione e installazione di macchine e apparecchi per le industrie alimentari, chimiche e affini	135	116	14	10	508	391	1.328	1.308	1.985	1.825
325	Costruzione e installazione macchine industria estrattiva, lavorazione minerali non metalliferi, genio civile ed edilizia, industrie siderurgiche e fonderie; apparecchi per impianti sollevamento e trasporto	73	71	17	8	125	88	464	462	679	629
326	Costruzione di organi di trasmissione	12	10	1	—	89	67	343	332	445	409
327	Costruzione e installazione macchine per lavorazione legno, carta, cuoio, pelli e calzature; costruzione apparecchiature igienico-sanitarie e per lavanderia e stileria	79	73	9	3	134	96	345	336	567	508
328	Costruzione, installazione e riparazione di altre macchine e apparecchi meccanici	269	253	43	17	471	322	1.456	1.156	2.239	1.748
33	Industria della costruzione, installazione e riparazione di macchine per ufficio, di macchine e di impianti per l'elaborazione dei dati	47	43	13	10	242	198	141	138	443	389
330	Costruzione, installazione e riparazione di macchine per ufficio, macchine ed impianti per l'elaborazione dei dati	47	43	13	10	242	198	141	138	443	389
34	Industria della costruzione, installazione di impianti e riparazione di materiale elettrico ed elettronico	543	458	66	24	1.157	874	3.621	3.180	5.387	4.536
341	Produzione di fili e cavi elettrici	14	9	3	2	10	8	80	40	107	59
342	Costruzione di motori, generatori, trasformatori, interruttori ed altro materiale elettrico e dielettrico	73	59	9	4	472	403	1.141	1.083	1.695	1.549
343	Costruzione di apparecchiature elettriche per mezzi di trasporto e per uso industriale; di pile e accumulatori	134	119	12	3	248	164	834	691	1.228	977
344	Costruzione di apparecchi elettrici di misura; apparecchi per telecomunicazioni ed apparecchi elettromedicali	62	50	3	3	134	99	394	357	593	509
345	Costruzione o montaggio di apparecchi radio riceventi, televisori, di apparecchi elettroacustici; costruzione di sistemi per il controllo dei processi industriali e di componenti elettronici	68	51	10	3	43	25	181	98	302	177
346	Costruzione di apparecchi elettrodomestici	44	37	4	—	100	65	394	366	542	468
347	Produzione di materiale elettrico di illuminazione	50	41	6	1	47	31	175	131	278	204
348	Lavori di impianto tecnico; montaggio e riparazione di impianti di apparecchiature elettriche ed elettroniche	98	92	19	8	103	79	422	414	642	593
35	Industria della costruzione e montaggio di autoveicoli, carrozzerie, parti ed accessori	53	47	13	6	86	50	626	582	778	685
351	Costruzione e montaggio di autoveicoli e costruzione dei relativi motori	4	3	—	—	8	6	28	28	40	37
352	Costruzione di carrozzerie e rimorchi	10	10	6	3	28	16	144	138	188	167
353	Costruzione parti ed accessori per autoveicoli e rimorchi	39	34	7	3	50	28	454	416	550	481
36	Industria della costruzione di altri mezzi di trasporto	145	121	27	11	402	318	2.040	1.932	2.614	2.382
361	Costruzione navale, riparazione e manutenzione di navi	1	1	—	—	2	1	10	10	13	12

segue TAV. 7 - Addetti alle unità locali per categoria posizionale, sesso, ramo, classe e sottoclasse di attività economica

N. Classificazione	RAMI, CLASSI E SOTTOCLASSI DI ATTIVITÀ ECONOMICA	IMPRENDITORI, TITOLARI, SOCI DI COOPERATIVA		FAMILIARI COADIUVANTI		DIRIGENTI, IMPIEGATI E CATEGORIE SPECIALI		OPERAI E ALTRI		TOTALE	
		MF	M	MF	M	MF	M	MF	M	MF	M
362	Costruzione di materiale rotabile a scartamento normale e a scartamento ridotto per servizio pubblico	7	7	3	1	179	156	1.125	1.119	1.314	1.283
363	Costruzione e montaggio cicli, motocicli e parti staccate	134	111	23	9	214	157	888	786	1.259	1.063
364	Costruzione e riparazione di aeronavi	—	—	—	—	—	—	—	—	—	—
365	Costruzione mezzi di trasporto non altro classificati	3	2	1	1	7	4	17	17	28	24
37	Industria della costruzione di strumenti e di apparecchi di precisione, medico-chirurgici, ottici ed affini; orologeria	328	301	27	14	337	197	1.312	985	2.004	1.497
371	Costruzione e riparazione di strumenti di precisione, di apparecchi di misura e di controllo	30	25	2	1	82	55	356	304	470	385
372	Costruzione di apparecchi e materiale medico-chirurgico	269	252	16	10	183	113	811	597	1.279	972
373	Costruzione e riparazione di strumenti ottici e di apparecchiature fotografiche	27	23	8	3	71	28	141	83	247	137
374	Costruzione di orologi e loro pezzi staccati	2	1	1	—	1	1	4	1	8	3
4	Industrie manifatturiere alimentari, tessili, delle pelli e cuoio, dell'abbigliamento, del legno, mobili e altre industrie manifatturiere	9.756	6.911	2.472	1.193	4.735	2.659	39.554	17.566	56.517	28.329
41	Industrie alimentari di base	674	602	525	207	286	156	2.034	1.430	3.519	2.395
411	Industria dei grassi vegetali e animali	16	14	1	—	50	26	99	89	166	129
412	Industria della macellazione del bestiame, preparazione e conservazione della carne	98	87	51	28	128	77	756	621	1.033	813
413	Industria casearia	12	10	3	3	1	—	27	24	43	37
414	Industria della trasformazione e conservazione di frutta, ortaggi e funghi	20	18	11	6	30	15	269	101	330	140
415	Industria della lavorazione e conservazione del pesce e di altri prodotti alimentari marini	—	—	—	—	—	—	—	—	—	—
416	Industria della lavorazione delle granaglie	110	99	45	21	42	25	171	147	368	292
417	Industria delle paste alimentari	22	19	10	5	5	—	28	16	65	40
418	Industria dei prodotti amidacei	1	1	2	—	—	—	2	—	5	1
419	Industria della panificazione, pasticceria e biscotti	395	354	402	144	30	13	682	432	1.509	943
42	Industria dello zucchero, delle bevande, di altri prodotti alimentari e del tabacco	195	162	79	31	711	492	1.408	1.086	2.393	1.771
420	Industria della produzione e raffinazione dello zucchero	2	2	—	—	263	183	410	341	675	526
421	Industria del cacao, cioccolato, caramelle e gelati	40	31	25	11	11	3	120	45	196	90
422	Industria dei prodotti alimentari per zootecnia	16	15	4	—	205	164	316	276	541	455
423	Industria di prodotti alimentari vari	67	54	25	7	77	46	198	126	367	233
424	Industria dell'alcool etilico, di acquaviti e liquori	41	34	10	2	76	37	124	78	251	151
425	Industria del vino	23	21	11	8	21	10	60	57	115	96
427	Industria della birra e del malto	1	—	1	1	45	41	152	141	199	183
428	Industria idrominerale e delle bevande analcoliche	4	4	1	1	13	8	26	20	44	33
429	Industria del tabacco	1	1	2	1	—	—	2	2	5	4
43	Industrie tessili	1.174	372	255	128	365	194	5.926	948	7.720	1.642
431	Industria laniera	48	22	9	5	6	3	98	36	161	66
432	Industria cotoniera	6	6	3	1	40	22	318	104	367	133
433	Industria della seta e delle fibre chimiche assimilate	9	7	4	2	23	16	146	109	182	134
434	Industria canapa, lino, ramiè e fibre dure	4	4	1	1	—	—	—	—	5	5
435	Industria della juta	1	1	—	—	1	1	5	1	7	3
436	Industria della maglia, maglieria e calze	957	243	192	99	164	70	4.526	359	5.839	771
437	Industria del perfezionamento dei tessuti	33	24	11	6	20	10	321	58	385	98
438	Industria per la produzione di arazzi, tappeti, copripavimento, linoleum e tele cerate	5	3	1	1	2	—	10	—	18	4
439	Altre industrie tessili	111	62	34	13	109	72	502	281	756	428
44	Industrie delle pelli e del cuoio	255	178	53	20	115	60	1.315	512	1.738	770
441	Concia e tintura delle pelli e del cuoio	42	31	4	2	28	21	313	206	387	260
442	Produzione di articoli in cuoio e affini	213	147	49	18	87	39	1.002	306	1.351	510
45	Industria delle calzature, di articoli d'abbigliamento e di biancheria per la casa	2.870	1.565	540	211	962	475	15.172	3.024	19.544	5.275
451	Produzione a macchina di calzature	396	306	104	49	245	132	3.697	1.633	4.442	2.120
452	Produzione a mano e su misura di calzature	25	14	5	1	—	—	9	3	39	18
453	Confez. in serie articoli abbigliamento e attività collegate	1.031	384	164	69	598	299	9.333	712	11.126	1.464
454	Confezione su misura di vestiario e biancheria; modisterie	595	275	83	10	10	4	214	25	902	314
455	Confezione di altri articoli tessili	374	289	96	47	38	18	582	253	1.090	607
456	Confezione di pellicce	449	297	88	35	71	22	1.337	398	1.945	752
46	Industria del legno e del mobile in legno	3.028	2.832	711	453	786	408	6.963	5.687	11.488	9.380
461	Segazione e preparazione industriale del legno	51	50	12	7	33	14	109	107	205	178
462	Produzione di prodotti semifiniti in legno	58	55	11	5	57	31	329	212	455	303
463	Produzione in serie di elementi di carpenteria, falegnameria e pavimenti in legno	1.101	1.072	219	169	86	40	1.486	1.383	2.892	2.664
464	Costruzione di imballaggi in legno	66	57	17	12	17	12	228	155	328	236
465	Costruzione di altri oggetti in legno	247	216	62	26	37	10	405	330	751	582
466	Produzione di articoli in sughero, paglia, giunco e vimini; produzione di spazzole e pennelli	146	124	58	34	24	13	271	139	499	310
467	Industria del mobile e dell'arredamento in legno	1.359	1.258	332	200	532	288	4.135	3.361	6.358	5.107
47	Industria della carta; stampa ed editoria	593	471	122	53	709	410	2.489	1.963	3.913	2.897
471	Produzione della pasta-carta, della carta e del cartone	7	7	—	—	103	80	465	448	575	535

segue TAV. 7 - Addetti alle unità locali per categoria posizionale, sesso, ramo, classe e sottoclasse di attività economica

N. Classificazione	RAMI, CLASSI E SOTTOCLASSI DI ATTIVITÀ ECONOMICA	IMPRENDITORI, TITOLARI, SOCI DI COOPERATIVA		FAMILIARI COADIUVANTI		DIRIGENTI, IMPIEGATI E CATEGORIE SPECIALI		OPERAI E ALTRI		TOTALE	
		MF	M	MF	M	MF	M	MF	M	MF	M
472	Trasformazione della carta e del cartone, fabbricazione di articoli in carta, cartone e ovatta di cellulosa	113	85	14	8	86	36	654	415	867	544
473	Stampa e industrie affini	428	344	101	41	152	93	1.276	1.029	1.957	1.507
474	Editoria	45	35	7	4	368	201	94	71	514	311
48	Industria della gomma e dei manufatti di materie plastiche	495	385	90	40	605	368	3.038	2.130	4.228	2.923
481	Industria della gomma	90	72	18	5	144	110	775	568	1.027	755
482	Ricostruzione, vulcanizzazione e riparazione pneumatici	35	34	6	6	29	17	175	172	245	229
483	Industria dei prodotti delle materie plastiche	370	279	66	29	432	241	2.088	1.390	2.956	1.939
49	Industrie manifatturiere diverse	472	344	97	50	196	96	1.209	786	1.974	1.276
491	Produzione di oreficeria, argenteria, bigiotteria e taglio delle pietre preziose	252	218	56	28	109	52	570	458	987	756
492	Costruzione di strumenti musicali e relativi accessori	11	11	4	4	2	1	39	37	56	53
493	Laboratori fotografici e cinematografici	14	12	4	2	40	21	186	133	244	168
494	Costruzione di giochi, giocattoli e articoli sportivi	121	64	16	7	35	15	310	93	482	179
495	Altre industrie manifatturiere non altrove classificate	34	16	4	1	2	2	51	28	91	47
496	Industria del confezionamento	40	23	13	8	8	5	53	37	114	73
5	Industrie delle costruzioni e delle installazioni di impianti per l'edilizia	7.958	7.816	1.188	975	1.323	940	10.727	10.659	21.196	20.390
50	Edilizia e genio civile	7.958	7.816	1.188	975	1.323	940	10.727	10.659	21.196	20.390
501	Costruzioni edili - restauro e manutenzione di fabbricati	3.723	3.665	692	619	759	567	7.317	7.270	12.491	12.121
502	Genio civile	316	305	65	41	247	187	1.250	1.242	1.878	1.775
503	Installazione di impianti per l'edilizia	1.729	1.672	237	150	283	169	1.572	1.561	3.821	3.552
504	Attività di finiture dell'edilizia	2.190	2.174	194	165	34	17	588	586	3.006	2.942
6	Commercio, pubblici esercizi e alberghi; riparazioni di beni di consumo e di veicoli	25.905	20.025	11.649	4.451	13.311	7.851	19.728	14.472	70.593	46.799
6A	Commercio, pubblici esercizi e alberghi	23.160	17.345	11.226	4.165	13.126	7.764	17.365	12.143	64.877	41.417
61	Commercio all'ingrosso	3.496	3.055	1.067	493	7.694	4.991	5.194	4.572	17.451	13.111
611	Commercio all'ingrosso di materie prime agricole, di animali vivi, di materie prime tessili e di semilavorati	413	392	137	81	223	141	239	204	1.012	818
612	Commercio all'ingrosso di combustibili; di minerali e prodotti chimici per l'industria	178	155	50	26	718	480	523	513	1.469	1.174
613	Commercio all'ingrosso di legname, di materiale da costruzione e di articoli per installazione	324	296	95	42	507	291	494	472	1.420	1.101
614	Commercio all'ingrosso di macchine, attrezzature e veicoli	490	431	72	22	2.152	1.593	891	847	3.605	2.893
615	Commercio all'ingrosso di mobili, elettrodomestici, apparecchi radio-televisivi, casalinghi e ferramenta	394	338	77	39	1.343	861	594	539	2.408	1.777
616	Commercio all'ingrosso di prodotti tessili, di abbigliamento, di calzature e articoli in cuoio e pelli	339	274	83	36	573	322	419	244	1.414	876
617	Commercio ingrosso alimentari, bevande e tabacco	941	811	439	202	1.019	641	1.460	1.261	3.859	2.915
618	Commercio all'ingrosso di prodotti farmaceutici, sanitari, di bellezza e di detersivi	147	120	56	23	414	215	195	176	812	534
619	Commercio all'ingrosso di altri prodotti non alimentari	270	238	58	22	745	447	379	316	1.452	1.023
62	Commercio all'ingrosso di materiali vari da recupero	147	136	60	33	26	10	127	118	360	297
621	Commercio all'ingrosso di rottami metallici	97	91	41	26	16	9	86	81	240	207
622	Commercio all'ingrosso di altri prodotti di raccolta	50	45	19	7	10	1	41	37	120	90
63	Intermediari del commercio	2.867	2.674	403	75	487	229	149	123	3.906	3.101
631	Intermediari del commercio di materie prime agricole, di animali vivi, di materie prime tessili e di semilavorati	233	231	10	2	7	4	—	—	250	237
632	Intermediari del commercio di combustibili, minerali e prodotti chimici per la tecnica e l'industria	102	97	11	1	27	15	4	4	144	117
633	Intermediari commercio legname e materiale costruzione	95	88	16	3	32	13	5	4	148	108
634	Intermediari commercio di macchine e materiale per l'industria, il commercio, la navigazione e l'agricoltura e di veicoli	364	333	49	9	83	42	19	19	515	403
635	Intermediari commercio mobili, articoli casa e ferramenta	365	333	55	17	58	24	22	18	500	392
636	Intermediari del commercio di prodotti tessili, di abbigliamento, di calzature e articoli in cuoio	445	402	75	9	56	22	13	10	589	443
637	Intermediari commercio alimentari, bevande e tabacco	349	335	38	10	36	19	22	19	445	383
638	Intermediari del commercio specializzato di altri prodotti	834	781	135	22	182	89	63	48	1.214	940
639	Intermediari del commercio di prodotti diversi, attività associate senza prevalenza	80	74	14	2	6	1	1	1	101	78
64	Commercio al minuto di prodotti alimentari, di articoli di abbigliamento, di arredamento e per la casa; farmacie	10.909	7.405	5.836	2.073	2.577	1.253	3.226	1.916	22.548	12.647
641	Commercio al minuto di prodotti ortofruttili e lattiero-caseari; di carne, pesce e pasticceria	3.853	2.931	2.348	829	98	57	730	519	7.029	4.336
642	Commercio al minuto di bevande, oli e di altri prodotti alimentari non altrove classificati; tabaccherie	1.389	950	909	290	354	234	691	379	3.343	1.853
643	Farmacie	192	133	133	51	191	68	131	47	647	299
644	Commercio al minuto articoli sanitari e prodotti di bellezza	314	163	109	39	105	29	101	53	629	284
645	Commercio al minuto di articoli di abbigliamento	2.461	1.269	1.081	369	587	165	502	92	4.631	1.895
646	Commercio al minuto di calzature e pelletteria	606	417	333	135	258	112	150	49	1.347	713
647	Commercio al minuto di tessuti per arredamento	183	125	67	32	75	43	49	32	374	232

segue TAV. 7 - Addetti alle unità locali per categoria posizionale, sesso, ramo, classe e sottoclasse di attività economica

N. Classificazione	RAMI, CLASSI E SOTTOCLASSI DI ATTIVITÀ ECONOMICA	IMPRENDITORI, TITOLARI, SOCI DI COOPERATIVA		FAMILIARI COADIUVANTI		DIRIGENTI, IMPIEGATI E CATEGORIE SPECIALI		OPERAI E ALTRI		TOTALE	
		MF	M	MF	M	MF	M	MF	M	MF	M
648	Commercio al minuto mobili, apparecchi per la casa	1.369	1.075	673	265	751	469	702	603	3.495	2.412
649	Commercio al minuto di carte da parati, di rivestimenti e apparecchi igienico-sanitari, strumenti musicali, di articoli da regalo e oggetti d'arte	542	342	183	63	158	76	170	142	1.053	623
65	Commercio al minuto di veicoli, natanti, carburanti, libri ed articoli vari	2.958	2.232	1.230	481	1.498	812	1.449	1.284	7.135	4.809
651	Commercio al minuto di automobili, motocicli e natanti	409	366	122	63	485	318	681	657	1.697	1.404
652	Commercio al minuto di carburanti e lubrificanti	532	457	288	108	31	15	183	176	1.034	756
653	Commercio al minuto di libri, giornali, articoli da cancelleria e forniture per ufficio	600	353	226	80	395	239	143	104	1.364	776
654	Commercio al minuto di articoli non altrove classificati	1.390	1.034	588	228	307	178	364	274	2.649	1.714
655	Commercio al minuto di articoli di occasione	4	3	1	—	—	—	2	2	7	5
656	Commercio al minuto di prodotti diversi con prevalenza di prodotti non alimentari	23	19	5	2	280	62	76	71	384	154
66	Pubblici esercizi ed esercizi alberghieri	2.783	1.843	2.630	1.010	844	469	7.220	4.130	13.477	7.452
661	Ristoranti	816	551	1.014	419	126	80	1.034	594	2.990	1.644
662	Bar con e senza spettacolo	1.572	1.026	1.374	497	66	41	407	229	3.419	1.793
664	Mense	11	6	3	2	23	17	413	195	450	220
665	Esercizi alberghieri propriamente detti	349	241	231	91	601	319	5.228	3.071	6.409	3.722
666	Vagoni letto e vagoni ristorante	—	—	—	—	—	—	—	—	—	—
667	Esercizi alberghieri complementari	35	19	8	1	28	12	138	41	209	73
6B	Riparazioni di beni di consumo e di veicoli	2.745	2.680	423	286	185	87	2.363	2.329	5.716	5.382
67	Riparazioni di beni di consumo e di veicoli	2.745	2.680	423	286	185	87	2.363	2.329	5.716	5.382
671	Riparazioni di autoveicoli e biciclette	1.924	1.883	310	229	143	56	2.145	2.116	4.522	4.284
672	Riparazioni di calzature e articoli in cuoio	224	221	25	12	2	1	16	16	267	250
673	Riparazioni elettrodomestici, radio, televisori e giradischi	338	329	48	23	17	15	88	84	491	451
674	Riparazioni di orologi e gioiellerie	83	82	17	6	1	1	6	5	107	94
675	Riparazioni non altrove classificate	176	165	23	16	22	14	108	108	329	303
7	Trasporti e comunicazioni	2.880	2.731	482	250	4.133	2.763	6.119	5.812	13.614	11.556
71	Ferrovie	19	19	2	1	327	305	1.424	1.357	1.772	1.682
710	Ferrovie	19	19	2	1	327	305	1.424	1.357	1.772	1.682
72	Altri trasporti terrestri	2.510	2.390	391	200	773	539	3.040	3.009	6.714	6.138
721	Metropolitane, tranvie e servizi regolari d'autobus	5	5	1	1	149	119	1.136	1.136	1.291	1.261
722	Trasporti su strada di viaggiatori	157	154	19	8	7	4	179	179	362	345
723	Trasporti su strada di merci	2.347	2.230	371	191	543	353	1.678	1.648	4.939	4.422
724	Trasporti per condotta	1	1	—	—	74	63	47	46	122	110
725	Trasporti con impianti a fune	—	—	—	—	—	—	—	—	—	—
73	Trasporti fluviali, lacuali e lagunari	—	—	—	—	1	—	—	—	1	—
730	Trasporti fluviali, lacuali e lagunari	—	—	—	—	1	—	—	—	1	—
74	Trasporti marittimi e cabotaggio	—	—	—	—	—	—	—	—	—	—
741	Trasporti marittimi internazionali	—	—	—	—	—	—	—	—	—	—
742	Trasporti marittimi in navigazione di cabotaggio	—	—	—	—	—	—	—	—	—	—
75	Trasporti aerei	—	—	—	—	—	—	—	—	—	—
750	Trasporti aerei	—	—	—	—	—	—	—	—	—	—
76	Attività connesse ai trasporti	84	71	38	18	194	184	137	131	453	404
761	Attività connesse ai trasporti terrestri	84	71	38	18	194	184	137	131	453	404
762	Attività connesse ai trasporti di navigazione interna	—	—	—	—	—	—	—	—	—	—
763	Attività connesse ai trasporti marittimi ed al cabotaggio	—	—	—	—	—	—	—	—	—	—
764	Attività connesse ai trasporti aerei	—	—	—	—	—	—	—	—	—	—
77	Agenzie di viaggio, intermediari dei trasporti, magazzini di custodia e depositi	261	245	50	30	420	260	629	612	1.360	1.147
771	Agenzie di viaggio	24	17	10	5	129	67	4	2	167	91
772	Intermediari dei trasporti	181	174	6	5	76	44	333	328	596	551
773	Magazzini di custodia e deposito e frigoriferi	56	54	34	20	215	149	292	282	597	505
79	Comunicazioni	6	6	1	1	2.418	1.475	889	703	3.314	2.185
790	Comunicazioni	6	6	1	1	2.418	1.475	889	703	3.314	2.185
8	Credito e assicurazione, servizi prestati alle imprese; noleggio	3.832	3.331	342	155	8.506	5.242	954	675	13.634	9.403
8A	Credito e assicurazione	59	57	10	6	4.387	3.545	112	97	4.568	3.705
81	Istituti di credito	45	43	4	4	3.930	3.225	95	87	4.074	3.359
811	Autorità bancarie centrali	—	—	—	—	51	38	9	9	60	47
812	Altre istituzioni monetarie	15	15	—	—	3.710	3.085	78	71	3.803	3.171
813	Istituzioni finanziarie e società di controllo	30	28	4	4	169	102	8	7	211	141
82	Assicurazione	14	14	6	2	457	320	17	10	494	346
821	Istituti di assicurazione mista	6	6	3	2	240	183	8	8	257	199
822	Istituti di assicurazione-vita e capitalizzazione	—	—	—	—	—	—	—	—	—	—
823	Istituti di assicurazione-danni, malattie, rischi diversi	8	8	3	—	217	137	9	2	237	147

segue TAV. 7 - Addetti alle unità locali per categoria posizionale, sesso, ramo, classe e sottoclasse di attività economica

N. Classificazione	RAMI, CLASSI E SOTTOCLASSI DI ATTIVITÀ ECONOMICA	IMPRENDITORI, TITOLARI, SOCI DI COOPERATIVA		FAMILIARI COADIUVANTI		DIRIGENTI, IMPIEGATI E CATEGORIE SPECIALI		OPERAI E ALTRI		TOTALE	
		MF	M	MF	M	MF	M	MF	M	MF	M
8B	Servizi prestati alle imprese; noleggio	3.773	3.274	332	149	4.119	1.697	842	578	9.066	5.698
83	Ausiliari finanziari e delle assicurazioni, affari immobiliari, servizi prestati alle imprese	3.721	3.225	322	141	4.048	1.635	797	533	8.888	5.534
831	Ausiliari finanziari	35	33	19	15	28	16	1	1	83	65
832	Ausiliari delle assicurazioni	357	314	100	44	463	105	75	49	995	512
833	Imprese immobiliari per la compravendita di immobili	208	178	4	2	68	37	41	33	321	250
834	Agenzie di mediazione per la compravendita e la locazione di immobili e terreni	263	231	31	18	142	71	34	18	470	338
835	Consulenti legali	530	487	26	11	499	56	60	6	1.115	560
836	Contabilità, consulenza fiscale e revisione dei conti	625	507	37	12	795	151	78	20	1.535	690
837	Servizi tecnici	1.078	1.008	43	15	459	281	89	62	1.669	1.366
838	Pubblicità e pubbliche relazioni	164	129	17	11	151	65	56	51	388	256
839	Altri servizi prestati alle imprese	461	338	45	13	1.443	853	363	293	2.312	1.497
84	Noleggio di beni mobili	52	49	10	8	71	62	45	45	178	164
841	Noleggio di macchinari e di attrezzature agricole	7	7	1	1	—	—	—	—	8	8
842	Noleggio di macchinari e di attrezzature per l'edilizia	5	4	2	2	12	10	15	15	34	31
843	Noleggio macchinari, attrezzature contabili e per ufficio, compresi i calcolatori elettronici e registratori cassa	2	2	—	—	45	41	—	—	47	43
844	Noleggio di autoveicoli stradali	10	10	5	4	2	1	19	19	36	34
845	Noleggio di altri mezzi di trasporto	2	2	—	—	1	1	—	—	3	3
846	Noleggio di beni di consumo	18	16	—	—	11	9	9	9	38	34
847	Noleggio di altri beni mobili	8	8	2	1	—	—	2	2	12	11
9	Pubblica amministrazione; servizi pubblici e privati	4.495	2.796	793	282	28.411	12.991	16.071	9.310	49.770	25.379
9A	Pubblica amministrazione	38	33	—	—	4.533	2.961	1.018	722	5.589	3.716
91	Pubblica amministrazione, difesa nazionale e sicurezza sociale obbligatoria	38	33	—	—	4.533	2.961	1.018	722	5.589	3.716
911	Organi costituzionali - amministrazione statale e locale	34	29	—	—	3.815	2.553	989	693	4.838	3.275
912	Giustizia	3	3	—	—	207	111	27	27	237	141
919	Sicurezza sociale obbligatoria	1	1	—	—	511	297	2	2	514	300
9B	Servizi pubblici e privati	4.457	2.763	793	282	23.878	10.030	15.053	8.588	44.181	21.663
92	Servizi d'igiene pubblica ed amministrazione di cimiteri	195	112	42	15	55	30	1.453	793	1.745	950
921	Servizi nettezza urbana, disinfestazione e servizi analoghi	32	31	8	3	32	20	506	462	578	516
922	Amministrazione dei cimiteri	1	—	—	—	6	5	82	80	89	85
923	Servizi di pulizia	162	81	34	12	17	5	865	251	1.078	349
93	Istruzione	211	142	82	47	18.128	6.247	2.729	1.385	21.150	7.821
931	Istruzione universitaria	—	—	—	—	2.640	1.785	24	18	2.664	1.803
932	Istruzione primaria e secondaria	31	26	8	—	13.793	4.232	2.464	1.333	16.296	5.591
933	Scuole di formazione e di perfezionamento professionale	27	22	21	18	256	181	25	13	329	234
934	Istruzione di grado preparatorio	76	23	—	—	1.369	7	199	8	1.644	38
936	Scuole di guida, pilotaggio e simili	77	71	53	29	70	42	17	13	217	155
94	Ricerca e sviluppo	12	11	1	1	322	260	74	59	409	331
940	Ricerca e sviluppo	12	11	1	1	322	260	74	59	409	331
95	Sanità e servizi veterinari	1.045	921	85	7	3.251	2.293	8.084	5.339	12.465	8.560
951	Servizi sanitari (con ricovero)	13	13	2	1	2.349	1.851	7.059	4.869	9.423	6.734
952	Altre istituzioni sanitarie (senza ricovero)	79	59	13	—	683	397	799	444	1.574	900
953	Studi medici privati	616	542	46	2	116	21	48	12	826	577
954	Studi dentistici	299	274	23	3	97	18	174	12	593	307
956	Servizi veterinari	38	33	1	1	6	6	4	2	49	42
96	Altri servizi sociali	108	95	8	1	1.418	776	714	241	2.248	1.113
961	Assistenza sociale (senza ricovero)	45	38	—	—	421	165	219	45	685	248
962	Assistenza sociale (con ricovero)	8	6	5	—	57	36	331	64	401	106
963	Organizzazioni economiche ed associazioni professionali	13	13	—	—	349	203	34	33	396	249
964	Organizzazioni sindacali dei datori di lavoro	2	1	—	—	151	85	3	1	156	87
965	Organizzazioni sindacali dei lavoratori ed altre organizzazioni sindacali	9	9	—	—	242	150	20	16	271	175
967	Enti e associazioni turistiche	8	8	—	—	73	43	31	29	112	80
968	Servizi sociali non altrove classificati	23	20	3	1	125	94	76	53	227	168
97	Servizi ricreativi ed altri servizi culturali	521	448	197	88	644	402	607	507	1.969	1.445
972	Distribuzione di films	23	22	3	1	48	21	17	10	91	54
973	Sale cinematografiche	50	42	15	10	37	20	106	77	208	149
974	Trasmissioni radiofoniche e televisive	77	70	19	13	49	35	39	34	184	152
975	Spettacoli	15	12	4	1	36	24	33	25	88	62
977	Biblioteche, musei, giardini botanici e zoologici	31	24	—	—	150	74	112	91	293	189
978	Enti, organizzazioni ed installazioni sportive	150	132	15	9	242	187	202	188	609	516
979	Servizi ricreativi non altrove classificati	175	146	141	54	82	41	98	82	496	323
98	Servizi personali	2.365	1.034	378	123	60	22	1.392	264	4.195	1.443
981	Servizi di lavanderia, tintoria e affini	447	131	114	44	10	4	417	74	988	253
982	Servizi per l'igiene e l'estetica della persona	1.662	682	183	43	21	4	883	126	2.749	855
983	Studi e laboratori fotografici	186	156	51	20	9	1	78	50	324	227
984	Servizi personali non altrove classificati	70	65	30	16	20	13	14	14	134	108
	TOTALE	61.720	49.892	18.409	8.120	69.650	39.073	127.006	89.137	276.785	186.222

TAV. 10 - Unità locali con forni ed apparecchi termici per ramo e classe di attività economica;

N. Classificazione	RAMI E CLASSI DI ATTIVITÀ ECONOMICA	UNITÀ LOCALI		MOTORI ELETTRICI					
		con forni e apparecchi per processi termici	che utilizzano vapore per processo	fino a 1		1 - 5		5 - 10	
				Motori	Potenza Kw	Motori	Potenza Kw	Motori	Potenza Kw
0	Agricoltura, caccia, foreste e pesca	58	20	1.448	987,6	1.283	2.985,8	272	1.917,1
01	Agricoltura e caccia	—	—	—	—	—	—	—	—
02	Foreste	—	—	—	—	—	—	—	—
03	Pesca	3	—	119	82,5	50	137,0	2	15,5
04	Attività connesse con l'agricoltura	55	20	1.329	905,1	1.233	2.848,8	270	1.901,6
1	Energia, gas e acqua	19	—	270	126,9	162	342,8	51	374,0
1A	Estrazione di combustibili solidi, liquidi e gassosi - industria petrolifera	—	—	15	5,5	14	28,4	8	50,5
11	Industria dell'estrazione e agglomerazione di combustibili solidi	—	—	—	—	—	—	—	—
12	Cokerie	—	—	—	—	—	—	—	—
13	Industria dell'estrazione di petrolio e gas naturali	—	—	—	—	—	—	—	—
14	Industria petrolifera	—	—	15	5,5	14	28,4	8	50,5
15	Industria dei combustibili nucleari	—	—	—	—	—	—	—	—
1B	Energia elettrica, gas e acqua	19	—	255	121,4	148	314,4	43	323,5
16	Industria della produzione e distribuzione di energia elettrica, gas, vapore e acqua calda	3	—	174	80,9	92	184,3	4	22,4
17	Industria raccolta, depurazione e distribuzione acqua	16	—	81	40,5	56	130,1	39	301,1
2	Industrie estrattive - industrie manifatturiere per la trasformazione di minerali non energetici e prodotti derivati - industrie chimiche	222	45	7.316	4.025,3	6.766	16.514,4	1.635	11.695,3
21	Industria estrazione e preparazione minerali metalliferi	1	—	87	47,0	195	404,0	13	88,0
22	Industria produzione e prima trasformazione metalli	19	—	418	223,9	517	1.258,3	151	1.105,5
23	Industria dell'estrazione di minerali non metalliferi e non energetici; torbiere	7	—	40	32,0	176	622,4	121	972,0
24	Industria lavorazione dei minerali non metalliferi	131	23	5.246	2.846,6	4.476	10.717,5	1.022	7.305,5
25	Industrie chimiche	63	22	1.484	850,4	1.261	3.230,7	295	1.992,1
26	Industria produzione di fibre artificiali e sintetiche	1	—	41	25,4	141	281,5	33	232,2
3	Industrie manifatturiere per la lavorazione e la trasformazione dei metalli; meccanica di precisione	803	27	24.633	14.439,6	24.932	60.695,0	5.986	42.674,5
31	Industria della costruzione di prodotti in metallo	455	9	10.166	6.239,5	12.304	29.669,9	2.789	20.001,5
32	Industria della costruzione e dell'installazione di macchine e di materiale meccanico	130	8	7.149	3.946,2	6.916	16.815,3	1.816	12.650,3
33	Industria costruzione, installazione e riparazione di macchine per ufficio, di macchine e di impianti per l'elaborazione dei dati	1	—	305	121,4	86	195,4	8	43,8
34	Industria della costruzione, installazione di impianti e riparazione di materiale elettrico ed elettronico	81	5	2.571	1.568,9	2.226	5.443,6	490	3.497,5
35	Industria della costruzione e montaggio di autoveicoli, carrozzerie, parti ed accessori	12	—	615	399,3	647	1.900,2	239	1.634,7
36	Industria della costruzione di altri mezzi di trasporto	26	3	2.296	1.395,9	2.167	5.443,4	585	4.438,9
37	Industria costruzione di strumenti e apparecchi di precisione, medico-chirurgici, ottici ed affini; orologeria	98	2	1.531	768,4	586	1.227,2	59	407,8
4	Industrie manifatturiere alimentari, tessili, delle pelli e cuoio, dell'abbigliamento, del legno, mobilio e altre industrie manifatturiere	960	155	41.444	24.646,7	32.650	80.522,2	5.809	40.845,8
41	Industrie alimentari di base	306	43	2.337	1.549,1	2.684	7.034,3	666	4.828,4
42	Industrie dello zucchero, delle bevande, di altri prodotti alimentari e del tabacco	72	34	2.512	1.449,2	2.784	7.237,1	694	5.105,4
43	Industrie tessili	6	2	6.563	3.643,6	2.914	6.079,2	466	3.348,0
44	Industrie delle pelli e del cuoio	1	5	1.047	567,1	767	1.734,9	105	678,8
45	Industria delle calzature, di articoli d'abbigliamento e di biancheria per la casa	11	2	13.432	7.602,6	3.321	7.242,9	271	1.993,7
46	Industrie del legno e del mobile in legno	283	29	9.027	5.645,2	14.984	37.830,9	2.382	16.268,0
47	Industrie della carta; stampa ed editoria	64	13	2.035	1.139,4	2.173	5.799,1	449	3.164,9
48	Industrie della gomma e dei manufatti di materie plastiche	130	20	2.522	1.616,1	2.277	5.717,2	605	4.384,9
49	Industrie manifatturiere diverse	87	7	1.969	1.434,4	746	1.846,6	171	1.073,7
5	Industrie delle costruzioni e delle installazioni di impianti per l'edilizia	9	1	3.511	2.470,2	4.678	11.242,3	645	4.516,6
50	Edilizia e genio civile	9	1	3.511	2.470,2	4.678	11.242,3	645	4.516,6
6B	Riparazioni di beni di consumo e di veicoli	247	—	3.603	2.315,0	2.937	6.992,4	273	1.921,5
67	Riparazioni di beni di consumo e di veicoli	247	—	3.603	2.315,0	2.937	6.992,4	273	1.921,5
	TOTALE	2.318	248	82.225	49.011,3	73.408	179.294,9	14.671	103.944,8

motori elettrici per potenza e per ramo e classe di attività economica

PER POTENZA IN Kw						TOTALE				N. Classificazione
10 - 50		50 - 100		oltre 100		Motori	Potenza Kw	Unità locali operative	Addetti	
Motori	Potenza Kw	Motori	Potenza Kw	Motori	Potenza Kw					
154	2.965,7	23	1.891,3	26	4.381,8	3.206	15.129,3	506	1.522	0
—	—	—	—	—	—	—	—	—	—	01
—	—	—	—	—	—	—	—	—	—	02
3	84,0	—	—	—	—	174	319,0	6	32	03
151	2.881,7	23	1.891,3	26	4.381,8	3.032	14.810,3	500	1.490	04
103	2.947,9	32	2.434,2	37	6.828,9	655	13.054,7	40	728	1
2	36,8	—	—	—	—	39	121,2	1	17	1A
—	—	—	—	—	—	—	—	—	—	11
—	—	—	—	—	—	—	—	—	—	12
—	—	—	—	—	—	—	—	—	—	13
2	36,8	—	—	—	—	39	121,2	1	17	14
—	—	—	—	—	—	—	—	—	—	15
101	2.911,1	32	2.434,2	37	6.828,9	616	12.933,5	39	711	1B
9	216,2	1	51,0	5	712,5	285	1.267,3	8	352	16
92	2.694,9	31	2.383,2	32	6.116,4	331	11.666,2	31	359	17
1.507	33.013,4	193	13.868,2	135	60.387,2	17.552	139.503,8	514	7.349	2
23	552,0	3	166,0	—	—	321	1.257,0	1	24	21
122	3.207,2	18	1.405,6	9	2.759,0	1.235	9.959,5	33	689	22
108	2.152,4	10	800,0	2	331,0	457	4.909,8	28	255	23
941	20.503,2	128	9.302,4	108	45.058,0	11.921	95.733,2	330	4.285	24
264	5.752,2	26	1.587,0	16	12.239,2	3.346	25.651,6	121	2.033	25
49	846,4	8	607,2	—	—	272	1.992,7	1	63	26
3.362	69.076,5	283	20.488,1	114	24.713,0	59.310	232.086,7	2.847	34.984	3
1.511	31.778,1	179	12.765,4	65	16.523,0	27.014	116.977,4	1.707	14.891	31
1.006	17.082,4	35	2.642,0	6	805,0	16.928	53.941,2	555	10.582	32
7	192,4	1	51,5	—	—	407	604,5	16	234	33
310	7.743,5	19	1.300,0	7	1.780,0	5.623	21.333,5	275	4.311	34
113	2.242,0	11	886,0	19	3.090,0	1.644	10.152,2	30	676	35
359	9.097,5	38	2.843,2	17	2.515,0	5.462	25.733,9	87	2.534	36
56	940,6	—	—	—	—	2.232	3.344,0	177	1.756	37
3.874	80.578,0	461	31.918,4	175	29.765,0	84.413	288.276,1	5.950	49.569	4
345	6.991,6	39	2.693,0	3	424,0	6.074	23.520,4	413	2.899	41
575	12.478,9	77	5.742,2	74	11.073,0	6.716	43.085,8	121	1.994	42
238	5.924,0	31	2.102,3	7	1.560,0	10.219	22.657,1	748	7.212	43
67	943,1	3	214,0	—	—	1.989	4.137,9	162	1.660	44
134	2.342,4	13	850,0	2	480,0	17.173	20.511,6	1.590	16.680	45
1.261	26.267,3	101	6.817,0	3	311,0	27.758	93.139,4	2.089	10.744	46
528	10.366,1	123	8.265,5	63	12.830,0	5.371	41.565,0	313	3.175	47
650	13.684,0	69	4.818,4	20	2.687,0	6.143	32.907,6	275	3.594	48
76	1.580,6	5	416,0	3	400,0	2.970	6.751,3	239	1.611	49
140	2.558,0	3	235,6	2	280,0	8.979	21.302,7	2.909	10.213	5
140	2.558,0	3	235,6	2	280,0	8.979	21.302,7	2.909	10.213	50
67	1.554,4	2	200,0	—	—	6.882	12.983,3	1.758	4.741	6B
67	1.554,4	2	200,0	—	—	6.882	12.983,3	1.758	4.741	67
9.207	192.693,9	997	71.035,8	489	126.355,9	180.997	722.336,6	14.524	109.106	

TAV. 11 - Unità locali con impianti o apparecchi di riscaldamento e/o di condizionamento, per tipo di fonte energetica utilizzata e per ramo e classe di attività economica

N. Classificazione	RAMI E CLASSI DI ATTIVITÀ ECONOMICA	UNITÀ LOCALI									
		con impianti o apparecchi di riscaldamento					con impianti o apparecchi di condizionamento				
		Fonte energetica				TOTALE	Fonte energetica				TOTALE
		Prodotti petroliferi	Gas da rete	Energia elettrica	Combustibili solidi ed altra fonte		Prodotti petroliferi	Gas da rete	Energia elettrica	Combustibili solidi ed altra fonte	
0	Agricoltura, caccia, foreste e pesca	101	17	3	4	125	—	1	6	6	13
01	Agricoltura e caccia	—	—	—	—	—	—	—	—	—	—
02	Foreste	—	—	—	—	—	—	—	—	—	—
03	Pesca	3	—	—	—	3	—	—	1	—	1
04	Attività connesse con l'agricoltura	98	17	3	4	122	—	1	5	6	12
1	Energia, gas e acqua	29	24	19	6	78	2	3	12	5	22
1A	Estrazione di combustibili - industria petrolifera	1	—	—	—	1	—	—	—	—	—
11	Estrazione e agglomerazione di combustibili solidi	—	—	—	—	—	—	—	—	—	—
12	Cokerie	—	—	—	—	—	—	—	—	—	—
13	Industria dell'estrazione di petrolio e gas naturali	—	—	—	—	—	—	—	—	—	—
14	Industria petrolifera	1	—	—	—	1	—	—	—	—	—
15	Industria dei combustibili nucleari	—	—	—	—	—	—	—	—	—	—
1B	Energia elettrica, gas e acqua	28	24	19	6	77	2	3	12	5	22
16	Produzione, distribuzione energia elettrica, gas	13	18	16	—	47	2	1	9	2	14
17	Raccolta, depurazione e distribuzione d'acqua	15	6	3	6	30	—	2	3	3	8
2	Industrie estrattive - industrie manifatturiere per trasformazione minerali - industrie chimiche	300	93	30	20	443	22	1	27	10	60
21	Estrazione e preparazione di minerali metalliferi	—	—	1	—	1	—	—	—	—	—
22	Produzione e prima trasformazione dei metalli	23	3	1	2	29	3	—	3	—	6
23	Estraz. minerali non metalliferi e non energetici; torbiere	13	6	—	2	21	1	—	1	2	4
24	Lavorazione dei minerali non metalliferi	172	48	24	14	258	9	1	12	5	27
25	Industrie chimiche	92	35	4	2	133	9	—	11	3	23
26	Produzione di fibre artificiali e sintetiche	—	1	—	—	1	—	—	—	—	—
3	Industrie manifatturiere per lavorazione e trasformazione metalli; meccanica di precisione	1.645	503	132	145	2.425	125	25	144	73	367
31	Costruzione di prodotti in metallo	833	192	70	113	1.208	77	17	56	27	177
32	Costruzione, installazione macchine e materiale meccanico	367	93	22	8	490	26	3	40	11	80
33	Costruzione, installazione e riparazione macchine ufficio	24	15	3	2	44	1	2	4	8	15
34	Costruzione e installazione impianti	213	92	21	14	340	12	1	18	10	41
35	Costruzione, montaggio autoveicoli e carrozzerie	25	3	2	2	32	—	—	6	2	8
36	Industria della costruzione di altri mezzi di trasporto	63	11	2	5	81	4	1	6	—	11
37	Costruzione apparecchi di precisione; orologeria	120	97	12	1	230	5	1	14	15	35
4	Industrie manifatturiere alimentari, tessili, pelli, cuoio, abbigliamento, legno, mobilio e altre	3.674	1.263	320	945	6.202	205	41	204	198	648
41	Industrie alimentari di base	197	96	28	25	346	8	4	25	18	55
42	Industrie zucchero, bevande e tabacco	89	23	5	5	122	4	—	14	2	20
43	Industrie tessili	574	161	35	73	843	19	7	12	11	49
44	Industrie delle pelli e del cuoio	105	58	12	8	183	6	2	1	9	18
45	Industrie calzature, abbigliamento e biancheria casa	1.328	497	99	121	2.045	56	15	51	66	188
46	Industrie del legno e del mobile in legno	803	145	72	663	1.683	73	5	40	51	169
47	Industrie della carta; stampa ed editoria	220	107	33	11	371	13	3	26	11	53
48	Industrie gomma e manufatti di materie plastiche	192	64	15	14	285	21	3	17	9	50
49	Industrie manifatturiere diverse	166	112	21	25	324	5	2	18	21	46
5	Industrie costruzioni, installaz. impianti edilizia	862	462	85	71	1.480	11	5	41	36	93
50	Edilizia e genio civile	862	462	85	71	1.480	11	5	41	36	93
6	Commercio, pubblici esercizi e alberghi; riparazioni beni di consumo e veicoli	8.520	4.312	1.106	706	14.644	238	83	815	787	1.923
6A	Commercio, pubblici esercizi e alberghi	7.605	3.990	985	553	13.133	201	77	791	676	1.745
61	Commercio all'ingrosso	1.300	526	179	42	2.047	71	22	195	155	443
62	Commercio all'ingrosso di materiali vari da recupero	17	7	2	3	29	1	—	2	2	5
63	Intermediari del commercio	642	463	35	38	1.178	12	6	38	173	229
64	Comm. minuto alimentari, abbigliamento, arredam.; farmacie	3.252	1.760	430	217	5.659	60	26	297	208	591
65	Commercio minuto veicoli, natanti, carburanti, libri, articoli vari	999	533	251	36	1.819	27	7	85	27	146
66	Pubblici esercizi ed esercizi alberghieri	1.395	701	88	217	2.401	30	16	174	111	331
6B	Riparazioni di beni di consumo e di veicoli	915	322	121	153	1.511	37	6	24	111	178
67	Riparazioni di beni di consumo e di veicoli	915	322	121	153	1.511	37	6	24	111	178
7	Trasporti e comunicazioni	577	198	43	46	864	27	3	64	186	280
71	Ferrovie	25	4	—	—	29	—	—	2	1	3
72	Altri trasporti terrestri	268	117	19	24	428	12	2	16	7	37
73	Trasporti fluviali, lacuali e lagunari	1	—	—	—	1	—	—	—	1	1
74	Trasporti marittimi e cabotaggio	—	—	—	—	—	—	—	—	—	—
75	Trasporti aerei	—	—	—	—	—	—	—	—	—	—
76	Attività connesse ai trasporti	27	9	5	—	41	2	—	8	—	10
77	Agenzie viaggio, intermediari trasporti, magazzini	115	32	15	21	183	7	—	17	27	51
79	Comunicazioni	141	36	4	1	182	6	1	21	150	178
8	Credito e assicurazione, servizi prestati alle imprese; noleggio	1.827	1.269	97	76	3.269	128	33	326	241	728
8A	Credito e assicurazione	195	80	4	2	281	33	7	131	15	186
81	Istituti di credito	151	62	3	1	217	28	5	125	6	164
82	Assicurazione	44	18	1	1	64	5	2	6	9	22
8B	Servizi prestati alle imprese; noleggio	1.632	1.189	93	74	2.988	95	26	195	226	542
83	Ausiliari finanziari, assicurazioni, servizi alle imprese	1.615	1.183	91	73	2.962	95	26	192	220	533
84	Noleggio di beni mobili	17	6	2	1	26	—	—	3	6	9
9	Pubblica amministrazione; servizi pubblici e privati	2.625	1.548	245	123	4.541	59	22	209	214	504
9A	Pubblica amministrazione	230	68	2	2	302	4	2	12	3	21
91	Pubblica amministrazione, sicurezza sociale obbligatoria	230	68	2	2	302	4	2	12	3	21
9B	Servizi pubblici e privati	2.395	1.480	243	121	4.239	55	20	197	211	483
92	Servizi d'igiene pubblica ed amministrazione di cimiteri	35	21	4	3	63	—	—	3	9	12
93	Istruzione	191	62	7	4	264	1	—	4	12	17
94	Ricerca e sviluppo	23	10	—	—	33	1	2	11	3	17
95	Sanità e servizi veterinari	608	431	30	27	1.096	17	5	81	93	196
96	Altri servizi sociali	202	133	16	13	364	6	—	5	10	21
97	Servizi ricreativi ed altri servizi culturali	260	103	29	10	402	13	9	24	9	55
98	Servizi personali	1.076	720	157	64	2.017	17	4	69	75	165
	TOTALE	20.160	9.689	2.080	2.142	34.071	817	217	1.848	1.756	4.638

TAV. 12 - Unità locali operative del commercio, pubblici esercizi e alberghi per forma di collegamento economico, sistema di vendita delle merci e per classe e sottoclasse di attività economica

N. Classificazione	CLASSI E SOTTOCLASSI DI ATTIVITÀ ECONOMICA	UNITÀ LOCALI								
		aderenti ad un collegamento economico				secondo il sistema di vendita delle merci				
		Unione volontaria	Gruppo di acquisto	Altre forme	TOTALE	Tradizionale	Libero servizio	Per corrispondenza	Altre forme	TOTALE
61	Commercio all'ingrosso	187	60	446	693	2.911	41	—	—	2.952
611	Commercio all'ingrosso di materie prime agricole, di animali vivi, di materie prime tessili e di semilavorati	15	—	55	70	346	—	—	—	346
612	Commercio all'ingrosso di combustibili; di minerali e prodotti chimici per l'industria	7	3	19	29	183	—	—	—	183
613	Commercio all'ingrosso di legname, di materiale da costruzione e di articoli per installazione	19	1	39	59	280	—	—	—	280
614	Commercio all'ingrosso di macchine, attrezzature e veicoli	25	9	46	80	418	—	—	—	418
615	Commercio all'ingrosso di mobili, elettrodomestici, apparecchi radio-televisivi, casalinghi e ferramenta	16	5	56	77	369	—	—	—	369
616	Commercio all'ingrosso di prodotti tessili, di abbigliamento, di calzature e articoli in cuoio e pelli	21	6	40	67	246	—	—	—	246
617	Commercio all'ingrosso di prodotti alimentari, bevande e tabacco	64	22	146	232	696	41	—	—	737
618	Commercio all'ingrosso di prodotti farmaceutici, sanitari, di bellezza e di detersivi	9	7	19	35	136	—	—	—	136
619	Commercio all'ingrosso di altri prodotti non alimentari	11	7	26	44	237	—	—	—	237
62	Commercio all'ingrosso di materiali vari da recupero	5	1	24	30	128	—	—	—	128
621	Commercio all'ingrosso di rottami metallici	5	1	14	20	81	—	—	—	81
622	Commercio all'ingrosso di altri prodotti di raccolta	—	—	10	10	47	—	—	—	47
64	Commercio al minuto di prodotti alimentari, di articoli di abbigliamento, di arredamento e per la casa; farmacie	724	342	1.598	2.664	7.592	421	4	11	8.028
641	Commercio al minuto di prodotti ortofrutticoli e lattiero-caseari; di carne, pesce e pasticceria	248	145	570	963	2.408	174	—	—	2.582
642	Commercio al minuto di bevande, oli e di altri prodotti alimentari non altrove classificati; tabaccherie	149	103	249	501	1.049	208	—	—	1.257
643	Farmacie	15	8	39	62	197	—	—	—	197
644	Commercio al minuto articoli sanitari e prodotti di bellezza	23	4	50	77	264	9	1	—	274
645	Commercio al minuto di articoli di abbigliamento	132	34	317	483	1.584	14	1	2	1.601
646	Commercio al minuto di calzature e pelletteria	35	6	75	116	431	2	—	—	433
647	Commercio al minuto di tessuti per arredamento	5	1	10	16	90	—	1	1	92
648	Commercio al minuto di mobili, apparecchi e materiali per la casa	88	35	217	340	1.174	13	1	7	1.195
649	Commercio al minuto di carte da parati, di rivestimenti e apparecchi igienico-sanitari, strumenti musicali, di articoli da regalo e oggetti d'arte	29	6	71	106	395	1	—	1	397
65	Commercio al minuto di veicoli, natanti, carburanti, libri ed articoli vari	169	101	478	748	2.626	44	4	11	2.685
651	Commercio al minuto di automobili, motocicli e natanti	18	18	78	114	401	2	—	—	403
652	Commercio al minuto di carburanti e lubrificanti	33	40	84	157	543	9	—	—	552
653	Commercio al minuto di libri, giornali, articoli da cancelleria e forniture per ufficio	45	21	99	165	543	9	3	8	563
654	Commercio al minuto di altri articoli non altrove classificati	72	22	211	305	1.123	17	1	3	1.144
655	Commercio al minuto di articoli di occasione	—	—	—	—	2	1	—	—	3
656	Commercio al minuto di prodotti diversi, con prevalenza di prodotti non alimentari	1	—	6	7	14	6	—	—	20
66	Pubblici esercizi ed esercizi alberghieri	289	28	449	766	1.907	16	—	—	1.923
661	Ristoranti	77	7	150	234	570	3	—	—	573
662	Bar con e senza spettacolo	176	17	259	452	1.237	6	—	—	1.243
664	Mense	1	—	2	3	2	6	—	—	8
665	Esercizi alberghieri propriamente detti	34	4	37	75	97	1	—	—	98
666	Vagoni letto e vagoni ristorante	—	—	—	—	—	—	—	—	—
667	Esercizi alberghieri complementari	1	—	1	2	1	—	—	—	1
	TOTALE	1.374	532	2.995	4.901	15.164	522	8	22	15.716

TAV. 13 - Attrezzature in dotazione alle unità locali operative del commercio, pubblici esercizi e alberghi per classe e sottoclasse di attività economica

N. Classificazione	CLASSI E SOTTOCLASSI DI ATTIVITÀ ECONOMICA	ATTREZZATURE							
		Armadi frigoriferi		Celle frigorifere		Banchi frigoriferi		Carrelli elevatori	
		Unità locali	N.	Unità locali	N.	Unità locali	N.	Unità locali	N.
61	Commercio all'ingrosso	23	48	229	485	19	41	368	537
611	Commercio all'ingrosso di materie prime agricole, di animali vivi, di materie prime tessili e di semilavorati	1	1	6	9	—	—	16	28
612	Commercio all'ingrosso di combustibili; di minerali e prodotti chimici per l'industria	—	—	—	—	—	—	20	35
613	Commercio all'ingrosso di legname, di materiale da costruzione e di articoli per installazione	—	—	—	—	—	—	69	97
614	Commercio all'ingrosso di macchine, attrezzature e veicoli	—	—	—	—	—	—	34	39
615	Commercio all'ingrosso di mobili, elettrodomestici, apparecchi radio-televisivi, casalinghi e ferramenta	—	—	—	—	—	—	45	67
616	Commercio all'ingrosso di prodotti tessili, di abbigliamento, di calzature e articoli in cuoio e pelli	—	—	—	—	—	—	10	11
617	Commercio all'ingrosso prodotti alimentari, bevande e tabacco	16	28	216	469	19	41	144	221
618	Commercio all'ingrosso di prodotti farmaceutici, sanitari, di bellezza e di detersivi	5	18	5	5	—	—	7	10
619	Commercio all'ingrosso di altri prodotti non alimentari	1	1	2	2	—	—	23	29
62	Commercio all'ingrosso di materiali vari da recupero	—	—	—	—	—	—	6	10
621	Commercio all'ingrosso di rottami metallici	—	—	—	—	—	—	3	6
622	Commercio all'ingrosso di altri prodotti di raccolta	—	—	—	—	—	—	3	4
64	Commercio al minuto prodotti alimentari, articoli di abbigliamento, arredamento e per la casa; farmacie	774	1.121	954	1.218	2.260	3.995	87	130
641	Commercio al minuto di prodotti ortofrutticoli e lattiero-caseari; di carne, pesce e pasticceria	498	770	814	995	1.572	2.831	7	7
642	Commercio al minuto di bevande, oli e di altri prodotti alimentari non altrove classificati; tabaccherie	203	250	137	220	682	1.153	25	34
643	Farmacie	68	93	3	3	1	1	—	—
644	Commercio al minuto articoli sanitari e prodotti di bellezza	2	3	—	—	1	3	3	3
645	Commercio al minuto di articoli di abbigliamento	2	4	—	—	—	—	2	29
646	Commercio al minuto di calzature e pelletteria	—	—	—	—	—	—	—	—
647	Commercio al minuto di tessuti per arredamento	—	—	—	—	—	—	1	1
648	Commercio al minuto mobili, apparecchi, materiali per casa	1	1	—	—	3	5	17	19
649	Commercio al minuto di carte da parati, di rivestimenti e apparecchi igienico-sanitari, strumenti musicali, di articoli da regalo e oggetti d'arte	—	—	—	—	1	2	32	37
65	Commercio al minuto di veicoli, natanti, carburanti, libri ed articoli vari	19	19	13	16	8	13	41	48
651	Commercio al minuto di automobili, motocicli e natanti	—	—	—	—	—	—	13	14
652	Commercio al minuto di carburanti e lubrificanti	—	—	1	1	2	2	8	9
653	Commercio al minuto di libri, giornali, articoli da cancelleria e forniture per ufficio	2	2	—	—	—	—	—	—
654	Commercio al minuto di altri articoli non altrove classificati	17	17	11	11	4	5	18	20
655	Commercio al minuto di articoli di occasione	—	—	—	—	—	—	—	—
656	Commercio al minuto di prodotti diversi, con prevalenza di prodotti non alimentari	—	—	1	4	2	6	2	5
66	Pubblici esercizi ed esercizi alberghieri	994	1.667	478	920	1.683	2.422	16	102
661	Ristoranti	409	661	197	300	512	772	5	6
662	Bar con e-senza spettacolo	423	663	141	198	1.032	1.446	2	85
664	Mense	8	12	7	20	4	9	1	1
665	Esercizi alberghieri propriamente detti	153	325	132	399	135	195	8	10
666	Vagoni letto e vagoni ristorante	—	—	—	—	—	—	—	—
667	Esercizi alberghieri complementari	1	6	1	3	—	—	—	—
	TOTALE	1.810	2.855	1.674	2.639	3.970	6.471	518	827

TAV. 14 - Unità locali operative del commercio fisso al minuto per classe di superficie di vendita e per classe e sottoclasse di attività economica

N. Classificazione	CLASSI E SOTTOCLASSI DI ATTIVITÀ ECONOMICA	CLASSI DI SUPERFICIE DI VENDITA (mq)										TOTALE	
		1 - 50		51 - 100		101 - 200		201 - 400		oltre 400			
		Unità locali	Superficie	Unità locali	Superficie	Unità locali	Superficie	Unità locali	Superficie	Unità locali	Superficie	Unità locali	Superficie
64	Commercio al minuto prodotti alimentari, articoli abbigliamento, arredamento e per la casa; farmacie	4.878	139.506	1.821	135.758	803	118.713	262	78.918	219	253.262	7.983	726.157
641	Commercio al minuto di prodotti ortofrutticoli e lattiero-caseari; di carne, pesce e pasticceria	1.989	53.588	457	33.177	109	15.561	17	4.512	1	590	2.573	107.428
642	Commercio al minuto di bevande, oli e di altri prodotti alimentari non altrove classificati; tabaccherie	787	20.994	295	22.185	106	15.245	33	9.719	31	26.514	1.252	94.657
643	Farmacie	124	4.250	58	4.217	14	1.935	—	—	—	—	196	10.402
644	Commercio al minuto articoli sanitari e prodotti di bellezza	182	5.376	58	4.144	25	3.509	4	1.070	3	3.500	272	17.599
645	Commercio al minuto di articoli di abbigliamento	923	28.542	424	31.862	167	24.370	55	16.338	25	28.185	1.594	129.297
646	Commercio al minuto di calzature e pelletteria	288	8.078	100	7.140	32	4.777	6	1.630	4	9.850	430	31.475
647	Commercio al minuto di tessuti per arredamento	29	922	27	2.087	27	4.108	5	1.540	4	2.328	92	10.985
648	Commercio al minuto di mobili, apparecchi e materiali per la casa	376	12.179	312	24.033	250	37.992	114	35.705	130	166.825	1.182	276.734
649	Commercio al minuto di carte da parati, di rivestimenti e apparecchi igienico-sanitari, strumenti musicali, di articoli da regalo e oggetti d'arte	180	5.577	90	6.913	73	11.216	28	8.404	21	15.470	392	47.580
65	Commercio al minuto di veicoli, natanti, carburanti, libri ed articoli vari	1.458	37.086	520	40.222	290	45.062	170	49.717	211	257.191	2.649	429.278
651	Commercio al minuto di automobili, motocicli e natanti	131	3.865	86	6.800	70	11.045	57	16.201	51	61.617	395	99.528
652	Commercio al minuto di carburanti e lubrificanti	197	4.955	102	8.431	79	12.968	51	15.986	110	137.889	539	180.229
653	Commercio al minuto di libri, giornali, articoli da cancelleria e forniture per ufficio	388	8.745	108	7.982	42	6.365	13	3.585	8	6.440	559	33.117
654	Commercio al minuto di altri articoli non altrove classificati	732	19.295	222	16.889	97	14.444	46	12.989	36	34.360	1.133	97.977
655	Commercio al minuto di articoli di occasione	—	—	1	60	2	240	—	—	—	—	3	300
656	Commercio al minuto di prodotti diversi, con prevalenza di prodotti non alimentari	10	226	1	60	—	—	3	956	6	16.885	20	18.127
	TOTALE	6.336	176.592	2.341	175.980	1.093	163.775	432	128.635	430	510.453	10.632	1.155.435

TAV. 15 - Notizie relative agli esercizi di commercio ambulante per sottoclasse di attività economica

N. Classificazione	SOTTOCLASSI DI ATTIVITÀ ECONOMICA	ESERCIZI CON ADDETTI									TIPO DI POSTEGGIO	
		1	2	3 - 5		6 e oltre		TOTALE				
		Esercizi	Esercizi	Esercizi	Addetti	Esercizi	Addetti	Esercizi	Addetti		Fisso	Mobile
							in complesso		di cui titolari e familiari			
641	Commercio al minuto di prodotti ortofrutticoli e lattiero-caseari; di carne, pesce e pasticceria	823	274	94	325	5	37	1.196	1.733	1.676	293	903
642	Commercio al minuto di bevande, oli e di altri prodotti alimentari non altrove classificati; tabaccherie	77	34	6	20	—	—	117	165	158	9	108
644	Commercio al minuto articoli sanitari e prodotti di bellezza	25	5	2	8	—	—	32	43	42	3	29
645	Commercio al minuto di articoli di abbigliamento	476	289	47	153	1	6	813	1.213	1.193	341	472
646	Commercio al minuto di calzature e pelletteria	68	64	34	126	3	21	169	343	320	93	76
647	Commercio al minuto di tessuti per arredamento	61	21	—	—	—	—	82	103	100	14	68
648	Commercio al minuto di mobili, apparecchi e materiali per la casa	104	39	7	23	—	—	150	205	200	62	88
649	Commercio al minuto di carte da parati, di rivestimenti e apparecchi igienico-sanitari, strumenti musicali, di articoli da regalo e oggetti d'arte	118	25	1	3	—	—	144	171	168	92	52
651	Commercio al minuto di automobili, motocicli e natanti	14	4	—	—	—	—	18	22	22	5	13
653	Commercio al minuto di libri, giornali, articoli da cancelleria e forniture per ufficio	15	—	—	—	—	—	15	15	15	3	12
654	Commercio al minuto di altri articoli non altrove classificati	167	60	13	41	—	—	240	328	319	78	162
655	Commercio al minuto di articoli di occasione	1	—	—	—	—	—	1	1	1	—	1
656	Commercio al minuto di prodotti diversi, con prevalenza di prodotti non alimentari	3	—	—	—	—	—	3	3	3	—	3
	TOTALE	1.952	815	204	699	9	64	2.980	4.345	4.217	993	1.987

TAV. 16 - Servizi ambulatoriali delle strutture sanitarie pubbliche e private per tipo di servizio e per sottoclassi e categoria di attività economica

N. Classificazione	SOTTOCLASSI E CATEGORIE DI ATTIVITÀ ECONOMICA	Cardiologia	Centri di Medicina preventiva e sociale	Centri e servizi trasfusionali	Chirurgia	Dermosifilopatia	Emodialisi	Fisioterapia e Riabilitazione	Laboratori di analisi e Patologia clinica	Medicina generica
951	Servizi sanitari (con ricovero)	13	5	7	13	9	5	11	14	8
951.1	Ospedali generali, pubblici	7	5	6	7	7	4	7	7	4
951.2	Ospedali specializzati, pubblici	1	—	—	2	1	—	2	2	1
951.3	Istituti, cliniche e policlinici universitari, pubblici	—	—	—	—	—	—	—	—	—
951.4	Ospedali psichiatrici e neuropsichiatrici, pubblici	1	—	—	—	—	—	—	1	—
951.5	Ospedali per cronici e di lunga degenza, pubblici	—	—	—	—	—	—	—	—	—
951.6	Case di cura, private	3	—	1	3	1	1	2	3	2
951.7	Case di cura neuropsichiatriche, private	—	—	—	—	—	—	—	—	—
951.8	Case di cura per lunga degenza, private	1	—	—	1	—	—	—	1	1
951.9	Ospedali ecclesiastici classificati, privati	—	—	—	—	—	—	—	—	—
952	Altre istituzioni sanitarie (senza ricovero)	8	21	—	3	4	—	8	27	144
952.1	Ambulatori e poliambulatori, pubblici	5	13	—	3	4	—	4	1	140
952.2	Stabilimenti idropinici ed idrotermali, pubblici	—	—	—	—	—	—	—	—	—
952.3	Centri di igiene mentale, pubblici	—	1	—	—	—	—	1	—	—
952.4	Laboratori di igiene e profilassi, pubblici	—	—	—	—	—	—	—	—	—
952.5	Altre istituzioni sanitarie, pubbliche	—	6	—	—	—	—	1	—	2
952.6	Stabilimenti idropinici ed idrotermali, privati	—	—	—	—	—	—	—	—	—
952.7	Laboratori di analisi cliniche, privati	2	1	—	—	—	—	—	—	2
952.8	Studi di radiologia e radioterapia, privati	1	—	—	—	—	—	—	—	—
952.9	Altre istituzioni sanitarie, private	—	—	—	—	—	—	2	—	—
953	Studi medici privati	28	9	—	11	14	—	15	2	399
953.1	Studi medici generici e pediatrici	7	5	—	1	2	—	2	1	375
953.2	Ambulatori e poliambulatori specialistici	21	4	—	10	12	—	13	1	24
954	Studi dentistici	—	—	—	—	—	—	—	—	1
	TOTALE	49	35	7	27	27	5	34	43	552

N. Classificazione	SOTTOCLASSI E CATEGORIE DI ATTIVITÀ ECONOMICA	Medicina interna	Medicina legale	Neurologia	Oculistica	Odontoiatria e Stomatologia	Oncologia e Prevenzione tumori	Ortopedia e Traumatologia	Ostetricia e Ginecologia	Otorinolaringoiatria e Audiologia
951	Servizi sanitari (con ricovero)	12	—	12	10	7	5	11	11	10
951.1	Ospedali generali, pubblici	7	—	7	7	5	4	7	7	7
951.2	Ospedali specializzati, pubblici	1	—	1	1	—	—	2	1	1
951.3	Istituti, cliniche e policlinici universitari, pubblici	—	—	—	—	—	—	—	—	—
951.4	Ospedali psichiatrici e neuropsichiatrici, pubblici	—	—	1	—	—	—	—	—	—
951.5	Ospedali per cronici e di lunga degenza, pubblici	—	—	—	—	—	—	—	—	—
951.6	Case di cura, private	3	—	1	1	2	—	1	2	1
951.7	Case di cura neuropsichiatriche, private	—	—	1	—	—	—	—	—	—
951.8	Case di cura per lunga degenza, private	1	—	1	1	—	1	1	1	1
951.9	Ospedali ecclesiastici classificati, privati	—	—	—	—	—	—	—	—	—
952	Altre istituzioni sanitarie (senza ricovero)	1	1	6	3	7	2	5	12	5
952.1	Ambulatori e poliambulatori, pubblici	1	1	3	3	7	—	3	4	3
952.2	Stabilimenti idropinici ed idrotermali, pubblici	—	—	—	—	—	—	—	—	—
952.3	Centri di igiene mentale, pubblici	—	—	1	—	—	—	—	—	—
952.4	Laboratori di igiene e profilassi, pubblici	—	—	—	—	—	—	—	—	—
952.5	Altre istituzioni sanitarie, pubbliche	—	—	—	—	—	—	1	5	—
952.6	Stabilimenti idropinici ed idrotermali, privati	—	—	—	—	—	—	—	—	—
952.7	Laboratori di analisi cliniche, privati	—	—	—	—	—	2	—	2	1
952.8	Studi di radiologia e radioterapia, privati	—	—	—	—	—	—	—	—	—
952.9	Altre istituzioni sanitarie, private	—	—	2	—	—	—	1	1	1
953	Studi medici privati	27	6	13	20	16	2	19	35	18
953.1	Studi medici generici e pediatrici	10	2	1	1	7	—	1	10	2
953.2	Ambulatori e poliambulatori specialistici	17	4	12	19	9	2	18	25	16
954	Studi dentistici	—	—	—	—	256	—	—	—	1
	TOTALE	40	7	31	33	286	9	35	58	34

N. Classificazione	SOTTOCLASSI E CATEGORIE DI ATTIVITÀ ECONOMICA	Pediatria	Pneumologia e Tisiologia	Psichiatria	Radiologia	Radioterapia	Igiene e Sanità pubblica	Urologia e Nefrologia	Altri	TOTALE
951	Servizi sanitari (con ricovero)	8	4	5	14	9	3	10	2	218
951.1	Ospedali generali, pubblici	7	4	4	7	6	3	7	1	144
951.2	Ospedali specializzati, pubblici	—	—	—	2	2	—	1	—	21
951.3	Istituti, cliniche e policlinici universitari, pubblici	—	—	—	—	—	—	—	—	—
951.4	Ospedali psichiatrici e neuropsichiatrici, pubblici	—	—	1	1	—	—	—	—	5
951.5	Ospedali per cronici e di lunga degenza, pubblici	—	—	—	—	—	—	—	—	—
951.6	Case di cura, private	1	—	—	3	1	—	1	1	34
951.7	Case di cura neuropsichiatriche, private	—	—	—	—	—	—	—	—	1
951.8	Case di cura per lunga degenza, private	—	—	—	1	—	—	1	—	13
951.9	Ospedali ecclesiastici classificati, privati	—	—	—	—	—	—	—	—	—
952	Altre istituzioni sanitarie (senza ricovero)	23	6	6	11	—	21	3	9	336
952.1	Ambulatori e poliambulatori, pubblici	10	5	3	3	—	16	2	4	238
952.2	Stabilimenti idropinici ed idrotermali, pubblici	—	—	—	—	—	—	—	—	—
952.3	Centri di igiene mentale, pubblici	—	—	1	—	—	1	—	—	5
952.4	Laboratori di igiene e profilassi, pubblici	—	1	—	—	—	—	—	—	1
952.5	Altre istituzioni sanitarie, pubbliche	11	—	1	—	—	3	—	1	31
952.6	Stabilimenti idropinici ed idrotermali, privati	—	—	—	—	—	—	—	3	3
952.7	Laboratori di analisi cliniche, privati	1	—	—	1	—	1	1	—	40
952.8	Studi di radiologia e radioterapia, privati	—	—	—	7	—	—	—	—	8
952.9	Altre istituzioni sanitarie, private	1	—	1	—	—	—	—	1	10
953	Studi medici privati	32	2	13	8	2	13	9	23	736
953.1	Studi medici generici e pediatrici	22	1	3	2	—	11	2	3	471
953.2	Ambulatori e poliambulatori specialistici	10	1	10	6	2	2	7	20	265
954	Studi dentistici	—	—	—	—	—	—	—	3	261
	TOTALE	63	12	24	33	11	37	22	37	1.551

dati comunali

— IMPRESE

— UNITÀ LOCALI

TAV. 17 - Imprese, unità locali e relativi addetti

N. Classificazione	RAMI E CLASSI DI ATTIVITÀ ECONOMICA	PROVINCIA					001 ABANO TERME				
		Imprese	Unità locali				Imprese	Unità locali			
			TOTALE		di cui artigiane			TOTALE		di cui artigiane	
			Unità locali	Addetti	Unità locali	Addetti		Unità locali	Addetti	Unità locali	Addetti
0	Agricoltura, caccia, foreste e pesca	1.079	1.147	2.860	347	545	6	6	14	1	1
01	Agricoltura e caccia	—	—	—	—	—	—	—	—	—	—
02	Foreste	—	—	—	—	—	—	—	—	—	—
03	Pesca	14	16	46	—	—	—	—	—	—	—
04	Attività connesse con l'agricoltura	1.065	1.131	2.814	347	545	6	6	14	1	1
1	Energia, gas e acqua	27	114	2.021	—	—	—	2	22	—	—
1A	Estrazione di combustibili - industria petrolifera	—	1	17	—	—	—	—	—	—	—
11	Estrazione e agglomerazione di combustibili solidi	—	—	—	—	—	—	—	—	—	—
12	Cokerie	—	—	—	—	—	—	—	—	—	—
13	Industria dell'estrazione di petrolio e gas naturali	—	—	—	—	—	—	—	—	—	—
14	Industria petrolifera	—	1	17	—	—	—	—	—	—	—
15	Industria dei combustibili nucleari	—	—	—	—	—	—	—	—	—	—
1B	Energia elettrica, gas e acqua	27	113	2.004	—	—	—	2	22	—	—
16	Produzione, distribuzione energia elettrica, gas	12	55	1.432	—	—	—	1	15	—	—
17	Raccolta, depurazione e distribuzione d'acqua	15	58	572	—	—	—	1	7	—	—
2	Industrie estrattive - industrie manifatturiere per trasformazione minerali - industrie chimiche	580	680	8.143	400	1.537	8	9	544	3	18
21	Estrazione e preparazione di minerali metalliferi	—	1	24	—	—	—	—	—	—	—
22	Produzione e prima trasformazione dei metalli	34	43	764	17	71	—	—	—	—	—
23	Estraz. minerali non metalliferi e non energetici; torbiere	37	61	380	27	87	—	—	—	—	—
24	Lavorazione dei minerali non metalliferi	378	419	4.616	287	1.101	5	6	43	3	18
25	Industrie chimiche	131	154	2.223	69	278	3	3	501	—	—
26	Produzione di fibre artificiali e sintetiche	—	2	136	—	—	—	—	—	—	—
3	Industrie manifatturiere per lavorazione e trasformazione metalli; meccanica di precisione	3.416	3.614	38.437	2.740	9.151	28	31	89	26	64
31	Costruzione di prodotti in metallo	1.954	2.031	15.879	1.648	5.424	18	20	70	16	48
32	Costruzione, installazione macchine e materiale meccanico	678	723	11.332	476	1.627	4	4	5	4	5
33	Costruzione, installazione e riparazione macchine ufficio	40	54	443	36	87	—	—	—	—	—
34	Costruzione e installazione impianti	381	410	5.387	283	1.002	3	3	3	3	3
35	Costruzione, montaggio autoveicoli e carrozzerie	32	36	778	13	87	—	—	—	—	—
36	Industria della costruzione di altri mezzi di trasporto	100	111	2.614	78	307	2	2	6	2	6
37	Costruzione apparecchi di precisione; orologeria	231	249	2.004	206	617	1	2	5	1	2
4	Industrie manifatturiere alimentari, tessili, pelli, cuoio, abbigliamento, legno, mobilio e altre	7.504	7.753	56.517	6.287	20.504	120	123	409	113	283
41	Industrie alimentari di base	547	575	3.519	435	1.486	9	9	34	8	23
42	Industrie zucchero, bevande e tabacco	145	165	2.393	76	274	4	4	10	3	7
43	Industrie tessili	922	937	7.720	739	2.539	5	5	30	3	7
44	Industrie delle pelli e del cuoio	199	203	1.738	166	668	6	6	10	6	10
45	Industrie calzature, abbigliamento e biancheria casa	2.233	2.281	19.544	1.834	6.175	53	55	202	52	129
46	Industrie del legno e del mobile in legno	2.355	2.414	11.488	2.189	6.535	28	29	67	27	60
47	Industrie della carta; stampa ed editoria	403	428	3.913	295	1.060	6	6	28	6	28
48	Industrie gomma e manufatti di materie plastiche	327	360	4.228	216	784	4	4	12	3	3
49	Industrie manifatturiere diverse	373	390	1.974	337	983	5	5	16	5	16
5	Industrie costruzioni, installazioni impianti edilizia	6.428	7.723	21.196	6.973	14.100	137	174	448	157	326
50	Edilizia e genio civile	6.428	7.723	21.196	6.973	14.100	137	174	448	157	326
6	Commercio, pubblici esercizi e alberghi; riparazioni beni di consumo e veicoli	22.769	24.454	70.593	2.297	4.975	680	728	4.866	37	97
6A	Commercio, pubblici esercizi e alberghi	20.458	22.068	64.877	—	—	643	690	4.767	—	—
61	Commercio all'ingrosso	2.471	3.000	17.451	—	—	36	38	116	—	—
62	Commercio all'ingrosso di materiali vari da recupero	113	128	360	—	—	4	4	11	—	—
63	Intermediari del commercio	2.636	2.670	3.906	—	—	55	56	68	—	—
64	Comm. minuto alimentari, abbiggl., arredam.; farmacie	10.182	10.742	22.548	—	—	316	341	711	—	—
65	Comm. minuto veicoli, natanti, carburanti, libri, articoli vari	2.618	2.972	7.135	—	—	78	89	163	—	—
66	Pubblici esercizi ed esercizi alberghieri	2.438	2.556	13.477	—	—	154	162	3.698	—	—
6B	Riparazioni di beni di consumo e di veicoli	2.311	2.386	5.716	2.297	4.975	37	38	99	37	97
67	Riparazioni di beni di consumo e di veicoli	2.311	2.386	5.716	2.297	4.975	37	38	99	37	97
7	Trasporti e comunicazioni	2.432	3.074	13.614	2.230	3.435	48	59	160	45	63
71	Ferrovie	5	36	1.772	2	16	—	1	11	—	—
72	Altri trasporti terrestri	2.263	2.336	6.714	2.159	3.165	44	44	66	42	57
73	Trasporti fluviali, lacuali e lagunari	—	1	1	—	—	—	—	—	—	—
74	Trasporti marittimi e cabotaggio	—	—	—	—	—	—	—	—	—	—
75	Trasporti aerei	—	—	—	—	—	—	—	—	—	—
76	Attività connesse ai trasporti	67	101	453	62	130	2	3	6	3	6
77	Agenzie viaggio, intermediari trasporti, magazzini	95	416	1.360	7	124	2	7	23	—	—
79	Comunicazioni	2	184	3.314	—	—	—	4	54	—	—
8	Credito e assicurazione, servizi imprese; noleggio	1.366	3.517	13.634	44	75	33	80	272	1	2
8A	Credito e assicurazione	46	285	4.568	—	—	1	6	67	—	—
81	Istituti di credito	37	219	4.074	—	—	1	5	62	—	—
82	Assicurazione	9	66	494	—	—	—	1	5	—	—
8B	Servizi prestati alle imprese; noleggio	1.320	3.232	9.066	44	75	32	74	205	1	2
83	Ausiliari finanziari, assicurazioni, servizi alle imprese	1.276	3.181	8.888	35	65	32	74	205	1	2
84	Noleggio di beni mobili	44	51	178	9	10	—	—	—	—	—
9	Pubblica amministrazione; servizi pubblici e privati	2.939	6.219	49.770	2.315	4.027	96	200	1.337	77	180
9A	Pubblica amministrazione	—	339	5.589	—	—	—	3	96	—	—
91	Pubblica amministrazione, sicurezza sociale obbligatoria	—	339	5.589	—	—	—	3	96	—	—
9B	Servizi pubblici e privati	2.939	5.880	44.181	2.315	4.027	96	197	1.241	77	180
92	Servizi d'igiene pubblica ed amministrazione di cimiteri	171	213	1.745	156	290	8	10	85	8	14
93	Istruzione	188	1.237	21.150	—	—	3	19	412	—	—
94	Ricerca e sviluppo	9	41	409	—	—	—	—	—	—	—
95	Sanità e servizi veterinari	60	1.140	12.465	—	—	3	41	384	—	—
96	Altri servizi sociali	2	396	2.248	—	—	—	19	46	—	—
97	Servizi ricreativi ed altri servizi culturali	302	595	1.969	—	—	11	36	143	—	—
98	Servizi personali	2.207	2.258	4.195	2.159	3.737	71	72	171	69	166
	TOTALE	48.540	58.295	276.785	23.633	58.349	1.156	1.412	8.161	460	1.034

segue TAV. 17 - Imprese, unità locali e relativi addetti

N. Classificazione	RAMI E CLASSI DI ATTIVITÀ ECONOMICA	005 ARQUA* PETRARCA				006 ARRE					
		Imprese	Unità locali				Imprese	Unità locali			
			TOTALE		di cui artigiane			TOTALE		di cui artigiane	
			Unità locali	Addetti	Unità locali	Addetti		Unità locali	Addetti	Unità locali	Addetti
0	Agricoltura, caccia, foreste e pesca	—	—	—	—	—	1	2	—	—	
01	Agricoltura e caccia	—	—	—	—	—	—	—	—	—	
02	Foreste	—	—	—	—	—	—	—	—	—	
03	Pesca	—	—	—	—	—	—	—	—	—	
04	Attività connesse con l'agricoltura	—	—	—	—	—	1	2	—	—	
1	Energia, gas e acqua	—	—	—	—	—	—	—	—	—	
1A	Estrazione di combustibili - industria petrolifera	—	—	—	—	—	—	—	—	—	
11	Estrazione e agglomerazione di combustibili solidi	—	—	—	—	—	—	—	—	—	
12	Cokerie	—	—	—	—	—	—	—	—	—	
13	Industria dell'estrazione di petrolio e gas naturali	—	—	—	—	—	—	—	—	—	
14	Industria petrolifera	—	—	—	—	—	—	—	—	—	
15	Industria dei combustibili nucleari	—	—	—	—	—	—	—	—	—	
1B	Energia elettrica, gas e acqua	—	—	—	—	—	—	—	—	—	
16	Produzione, distribuzione energia elettrica, gas	—	—	—	—	—	—	—	—	—	
17	Raccolta, depurazione e distribuzione d'acqua	—	—	—	—	—	—	—	—	—	
2	Industrie estrattive - industrie manifatturiere per trasformazione minerali - industrie chimiche	—	1	15	—	—	—	—	—	—	
21	Estrazione e preparazione di minerali metalliferi	—	—	—	—	—	—	—	—	—	
22	Produzione e prima trasformazione dei metalli	—	—	—	—	—	—	—	—	—	
23	Estraz. minerali non metalliferi e non energetici; torbiere	—	1	15	—	—	—	—	—	—	
24	Lavorazione dei minerali non metalliferi	—	—	—	—	—	—	—	—	—	
25	Industrie chimiche	—	—	—	—	—	—	—	—	—	
26	Produzione di fibre artificiali e sintetiche	—	—	—	—	—	—	—	—	—	
3	Industrie manifatturiere per lavorazione e trasformazione metalli; meccanica di precisione	4	4	5	4	5	6	7	30	6	
31	Costruzione di prodotti in metallo	3	3	4	3	4	3	3	7	3	
32	Costruzione, installazione macchine e materiale meccanico	1	1	1	1	1	1	1	2	1	
33	Costruzione, installazione e riparazione macchine ufficio	—	—	—	—	—	—	—	—	—	
34	Costruzione e installazione impianti	—	—	—	—	—	—	—	—	—	
35	Costruzione, montaggio autoveicoli e carrozzerie	—	—	—	—	—	1	1	5	1	
36	Industria della costruzione di altri mezzi di trasporto	—	—	—	—	—	—	—	—	—	
37	Costruzione apparecchi di precisione; orologeria	—	—	—	—	—	1	2	16	1	
4	Industrie manifatturiere alimentari, tessili, pelli, cuoio, abbigliamento, legno, mobilio e altre	7	7	7	7	7	17	18	107	13	
41	Industrie alimentari di base	—	—	—	—	—	2	2	12	—	
42	Industrie zucchero, bevande e tabacco	—	—	—	—	—	—	—	—	—	
43	Industrie tessili	2	2	2	2	2	6	6	25	5	
44	Industrie delle pelli e del cuoio	—	—	—	—	—	—	—	—	—	
45	Industrie calzature, abbigliamento e biancheria casa	1	1	1	1	1	6	7	58	5	
46	Industrie del legno e del mobile in legno	—	—	—	—	—	2	2	11	2	
47	Industrie della carta; stampa ed editoria	—	—	—	—	—	—	—	—	—	
48	Industrie gomma e manufatti di materie plastiche	—	—	—	—	—	1	1	1	1	
49	Industrie manifatturiere diverse	4	4	4	4	4	—	—	—	—	
5	Industrie costruzioni, installazioni impianti edilizia	33	37	49	37	49	25	29	47	28	
50	Edilizia e genio civile	33	37	49	37	49	25	29	47	28	
6	Commercio, pubblici esercizi e alberghi; riparazioni beni di consumo e veicoli	33	34	85	—	—	57	59	86	6	
6A	Commercio, pubblici esercizi e alberghi	33	34	85	—	—	57	53	78	—	
61	Commercio all'ingrosso	1	1	2	—	—	4	4	4	—	
62	Commercio all'ingrosso di materiali vari da recupero	—	—	—	—	—	—	—	—	—	
63	Intermediari del commercio	1	1	1	—	—	10	10	10	—	
64	Comm. minuto alimentari, abbigl., arredam.; farmacie	14	14	19	—	—	27	27	41	—	
65	Comm. minuto veicoli, natanti, carburanti, libri, articoli vari	3	4	4	—	—	4	6	8	—	
66	Pubblici esercizi ed esercizi alberghieri	14	14	59	—	—	6	6	15	—	
6B	Riparazioni di beni di consumo e di veicoli	—	—	—	—	—	6	6	8	6	
67	Riparazioni di beni di consumo e di veicoli	—	—	—	—	—	6	6	8	6	
7	Trasporti e comunicazioni	6	7	11	6	6	11	13	34	10	
71	Ferrovie	—	—	—	—	—	—	—	—	—	
72	Altri trasporti terrestri	6	6	6	6	6	10	10	16	10	
73	Trasporti fluviali, lacuali e lagunari	—	—	—	—	—	—	—	—	—	
74	Trasporti marittimi e cabotaggio	—	—	—	—	—	—	—	—	—	
75	Trasporti aerei	—	—	—	—	—	—	—	—	—	
76	Attività connesse ai trasporti	—	—	—	—	—	1	2	12	—	
77	Agenzie viaggio, intermediari trasporti, magazzini	—	—	—	—	—	—	—	—	—	
79	Comunicazioni	—	1	5	—	—	—	1	6	—	
8	Credito e assicurazione, servizi imprese; noleggio	2	3	13	—	—	—	5	8	—	
8A	Credito e assicurazione	—	—	—	—	—	—	—	—	—	
81	Istituti di credito	—	—	—	—	—	—	—	—	—	
82	Assicurazione	—	—	—	—	—	—	—	—	—	
8B	Servizi prestati alle imprese; noleggio	2	3	13	—	—	—	5	8	—	
83	Ausiliari finanziari, assicurazioni, servizi alle imprese	2	3	13	—	—	—	5	8	—	
84	Noleggio di beni mobili	—	—	—	—	—	—	—	—	—	
9	Pubblica amministrazione; servizi pubblici e privati	3	11	73	3	4	5	11	33	5	
9A	Pubblica amministrazione	—	2	11	—	—	—	2	9	—	
91	Pubblica amministrazione, sicurezza sociale obbligatoria	—	2	11	—	—	—	2	9	—	
9B	Servizi pubblici e privati	3	9	62	3	4	5	9	24	5	
92	Servizi d'igiene pubblica ed amministrazione di cimiteri	—	—	—	—	—	—	—	—	—	
93	Istruzione	—	3	43	—	—	—	3	17	—	
94	Ricerca e sviluppo	—	—	—	—	—	—	—	—	—	
95	Sanità e servizi veterinari	—	1	1	—	—	—	1	2	—	
96	Altri servizi sociali	—	—	—	—	—	—	—	—	—	
97	Servizi ricreativi ed altri servizi culturali	—	2	14	—	—	—	—	—	—	
98	Servizi personali	3	3	4	3	4	5	5	5	5	
	TOTALE	88	104	258	57	71	121	143	347	68	

per Comune e per ramo e classe di attività economica

007 ARZERGRANDE					008 BAGNOLI DI SOPRA					009 BAONE					N. Classificazione
Imprese	Unità locali				Imprese	Unità locali				Imprese	Unità locali				
	TOTALE		di cui artigiane			TOTALE		di cui artigiane			TOTALE		di cui artigiane		
	Unità locali	Addetti	Unità locali	Addetti		Unità locali	Addetti	Unità locali	Addetti		Unità locali	Addetti	Unità locali	Addetti	
13	14	53	6	8	10	10	23	9	18	1	1	1	1	1	0
—	—	—	—	—	—	—	—	—	—	—	—	—	—	—	01
1	1	1	—	—	—	—	—	—	—	—	—	—	—	—	02
12	13	52	6	8	10	10	23	9	18	1	1	1	1	1	03
—	—	—	—	—	—	2	6	—	—	—	1	1	—	—	04
—	—	—	—	—	—	—	—	—	—	—	—	—	—	—	1A
—	—	—	—	—	—	—	—	—	—	—	—	—	—	—	11
—	—	—	—	—	—	—	—	—	—	—	—	—	—	—	12
—	—	—	—	—	—	—	—	—	—	—	—	—	—	—	13
—	—	—	—	—	—	—	—	—	—	—	—	—	—	—	14
—	—	—	—	—	—	2	6	—	—	—	7	7	—	—	15
—	—	—	—	—	—	1	5	—	—	—	—	—	—	—	1B
—	—	—	—	—	—	1	1	—	—	—	1	1	—	—	16
7	7	27	7	27	2	3	12	2	5	6	8	38	5	7	2
—	—	—	—	—	—	—	—	—	—	—	—	—	—	—	21
—	—	—	—	—	—	—	—	—	—	—	—	—	—	—	22
6	6	25	6	25	1	2	10	1	3	6	6	21	—	—	23
1	1	2	1	2	1	1	2	1	2	—	—	—	5	7	24
—	—	—	—	—	—	—	—	—	—	—	—	—	—	—	25
15	17	104	13	45	23	24	181	20	51	5	5	15	5	15	26
10	12	60	9	16	20	21	141	18	44	4	4	14	4	14	31
3	3	32	2	17	2	2	7	2	7	—	—	—	—	—	32
—	—	—	—	—	—	—	—	—	—	—	—	—	—	—	33
—	—	—	—	—	1	1	33	—	—	—	—	—	—	—	34
2	2	12	2	12	—	—	—	—	—	—	—	—	—	—	35
—	—	—	—	—	—	—	—	—	—	1	1	1	1	1	36
59	59	463	40	118	25	25	152	21	86	23	24	124	19	40	37
1	1	2	—	—	1	1	2	1	2	2	2	2	2	2	4
—	—	—	—	—	—	—	—	—	—	—	—	—	—	—	41
3	3	3	3	3	3	3	12	3	12	6	6	11	6	11	42
2	2	2	2	2	—	—	—	—	—	—	—	—	—	—	43
29	29	283	19	66	11	11	122	7	56	4	4	31	3	15	44
16	16	66	13	32	9	9	15	9	15	8	9	65	6	10	45
4	4	61	2	14	—	—	—	—	—	1	1	1	1	1	46
4	4	46	1	1	—	—	—	—	—	1	1	13	—	—	47
—	—	—	—	—	1	1	1	1	1	1	1	1	1	1	48
38	40	85	40	85	48	60	171	56	141	35	43	73	38	62	49
38	40	85	40	85	48	60	171	56	141	35	43	73	38	62	50
117	121	225	11	18	89	94	187	14	27	44	44	77	3	3	5
106	110	207	—	—	76	80	160	—	—	41	41	74	—	—	6
9	10	25	—	—	5	7	21	—	—	3	3	10	—	—	6A
—	—	—	—	—	1	1	2	—	—	—	—	—	—	—	61
6	6	6	—	—	11	11	12	—	—	5	5	6	—	—	62
72	73	134	—	—	36	36	74	—	—	19	19	26	—	—	63
5	7	10	—	—	13	15	26	—	—	5	5	9	—	—	64
14	14	32	—	—	10	10	25	—	—	9	9	23	—	—	65
17	17	18	11	18	13	14	27	14	27	3	3	3	3	3	66
11	11	18	11	18	13	14	27	14	27	3	3	3	3	3	6B
23	26	44	21	25	21	22	34	21	25	9	12	39	8	12	67
1	1	1	1	1	—	—	—	—	—	—	—	—	—	—	7
21	21	37	19	23	21	21	25	21	25	9	9	31	8	12	71
—	—	—	—	—	—	—	—	—	—	—	—	—	—	—	72
—	—	—	—	—	—	—	—	—	—	—	—	—	—	—	73
1	1	1	1	1	—	—	—	—	—	—	—	—	—	—	74
—	2	—	—	—	—	—	—	—	—	—	—	—	—	—	75
—	1	5	—	—	—	1	9	—	—	—	1	1	—	—	76
—	—	—	—	—	—	—	—	—	—	—	2	7	—	—	77
1	2	6	—	—	1	5	7	—	—	—	—	—	—	—	79
—	1	4	—	—	—	1	3	—	—	—	—	—	—	—	8
—	—	4	—	—	—	—	—	—	—	—	—	—	—	—	8A
—	—	—	—	—	—	—	—	—	—	—	—	—	—	—	81
1	1	2	—	—	1	4	4	—	—	—	—	—	—	—	82
—	—	—	—	—	—	—	—	—	—	—	—	—	—	—	8B
1	1	2	—	—	1	4	4	—	—	—	—	—	—	—	83
—	—	—	—	—	—	—	—	—	—	—	—	—	—	—	84
13	27	148	10	12	13	28	108	11	13	4	18	53	4	5	9
—	2	15	—	—	—	2	15	—	—	—	2	17	—	—	9A
—	2	15	—	—	—	2	15	—	—	—	2	17	—	—	91
13	25	133	10	12	13	26	93	11	13	4	16	36	4	5	9B
—	—	—	—	—	—	—	—	—	—	—	1	2	1	2	92
—	5	70	—	—	—	8	70	—	—	—	7	22	—	—	93
—	—	—	—	—	—	—	—	—	—	—	—	—	—	—	94
—	4	8	—	—	—	2	2	—	—	—	2	2	—	—	95
—	2	2	—	—	—	3	5	—	—	—	2	2	—	—	96
—	1	1	—	—	2	2	3	—	—	—	1	6	—	—	97
13	13	52	10	12	11	11	13	11	13	3	3	3	3	3	98
286	313	1.155	148	338	232	273	881	154	366	127	156	421	83	145	

segue TAV. 17 - Imprese, unità locali e relativi addetti

N. Classificazione	RAMI E CLASSI DI ATTIVITÀ ECONOMICA	010 BARBONA					011 BATTAGLIA TERME				
		Imprese	Unità locali				Imprese	Unità locali			
			TOTALE		di cui artigiane			TOTALE		di cui artigiane	
			Unità locali	Addetti	Unità locali	Addetti		Unità locali	Addetti	Unità locali	Addetti
0	Agricoltura, caccia, foreste e pesca	2	2	2	2	2	—	1	1	—	—
01	Agricoltura e caccia	—	—	—	—	—	—	—	—	—	—
02	Foreste	—	—	—	—	—	—	—	—	—	—
03	Pesca	—	—	—	—	—	—	—	—	—	—
04	Attività connesse con l'agricoltura	2	2	2	2	2	—	1	1	—	—
1	Energia, gas e acqua	—	—	—	—	—	1	1	3	—	—
1A	Estrazione di combustibili - industria petrolifera	—	—	—	—	—	—	—	—	—	—
11	Estrazione e agglomerazione di combustibili solidi	—	—	—	—	—	—	—	—	—	—
12	Cokerie	—	—	—	—	—	—	—	—	—	—
13	Industria dell'estrazione di petrolio e gas naturali	—	—	—	—	—	—	—	—	—	—
14	Industria petrolifera	—	—	—	—	—	—	—	—	—	—
15	Industria dei combustibili nucleari	—	—	—	—	—	—	—	—	—	—
1B	Energia elettrica, gas e acqua	—	—	—	—	—	1	1	3	—	—
16	Produzione, distribuzione energia elettrica, gas	—	—	—	—	—	1	1	3	—	—
17	Raccolta, depurazione e distribuzione d'acqua	—	—	—	—	—	—	—	—	—	—
2	Industrie estrattive - industrie manifatturiere per trasformazione minerali - industrie chimiche	—	—	—	—	—	1	1	6	1	6
21	Estrazione e preparazione di minerali metalliferi	—	—	—	—	—	—	—	—	—	—
22	Produzione e prima trasformazione dei metalli	—	—	—	—	—	—	—	—	—	—
23	Estraz. minerali non metalliferi e non energetici; torbiere	—	—	—	—	—	—	—	—	—	—
24	Lavorazione dei minerali non metalliferi	—	—	—	—	—	1	1	6	1	6
25	Industrie chimiche	—	—	—	—	—	—	—	—	—	—
26	Produzione di fibre artificiali e sintetiche	—	—	—	—	—	—	—	—	—	—
3	Industrie manifatturiere per lavorazione e trasformazione metalli; meccanica di precisione	1	1	4	1	4	6	7	1.090	4	11
31	Costruzione di prodotti in metallo	1	1	4	1	4	2	2	11	1	8
32	Costruzione, installazione macchine e materiale meccanico	—	—	—	—	—	1	1	1	1	1
33	Costruzione, installazione e riparazione macchine ufficio	—	—	—	—	—	—	—	—	—	—
34	Costruzione e installazione impianti	—	—	—	—	—	2	3	1.077	1	1
35	Costruzione, montaggio autoveicoli e carrozzerie	—	—	—	—	—	—	—	—	—	—
36	Industria della costruzione di altri mezzi di trasporto	—	—	—	—	—	—	—	—	—	—
37	Costruzione apparecchi di precisione; orologeria	—	—	—	—	—	1	1	1	1	1
4	Industrie manifatturiere alimentari, tessili, pelli, cuoio, abbigliamento, legno, mobilio e altre	5	5	7	5	7	17	17	30	16	28
41	Industrie alimentari di base	—	—	—	—	—	—	—	—	—	—
42	Industrie zucchero, bevande e tabacco	—	—	—	—	—	—	—	—	—	—
43	Industrie tessili	1	1	1	1	1	2	2	2	2	2
44	Industrie delle pelli e del cuoio	2	2	4	2	4	—	—	—	—	—
45	Industrie calzature, abbigliamento e biancheria casa	1	1	1	1	1	8	8	13	8	13
46	Industrie del legno e del mobile in legno	1	1	1	1	1	2	2	2	2	2
47	Industrie della carta; stampa ed editoria	—	—	—	—	—	3	3	5	2	3
48	Industrie gomma e manufatti di materie plastiche	—	—	—	—	—	2	2	8	2	8
49	Industrie manifatturiere diverse	—	—	—	—	—	—	—	—	—	—
5	Industrie costruzioni, installazioni impianti edilizia	4	8	21	8	21	12	26	66	21	36
50	Edilizia e genio civile	4	8	21	8	21	12	26	66	21	36
6	Commercio, pubblici esercizi e alberghi; riparazioni beni di consumo e veicoli	12	14	55	—	—	124	137	276	11	14
6A	Commercio, pubblici esercizi e alberghi	12	14	55	—	—	113	126	262	—	—
61	Commercio all'ingrosso	2	2	2	—	—	7	7	24	—	—
62	Commercio all'ingrosso di materiali vari da recupero	—	—	—	—	—	—	—	—	—	—
63	Intermediari del commercio	3	3	3	—	—	11	11	11	—	—
64	Comm. minuto alimentari, abbigl., arredam.; farmacie	5	7	7	—	—	48	57	111	—	—
65	Comm. minuto veicoli, natanti, carburanti, libri, articoli vari	—	—	—	—	—	17	19	26	—	—
66	Pubblici esercizi ed esercizi alberghieri	2	2	43	—	—	30	32	90	—	—
6B	Riparazioni di beni di consumo e di veicoli	—	—	—	—	—	11	11	14	11	14
67	Riparazioni di beni di consumo e di veicoli	—	—	—	—	—	11	11	14	11	14
7	Trasporti e comunicazioni	2	3	6	1	1	8	11	29	9	12
71	Ferrovie	—	—	—	—	—	—	1	5	—	—
72	Altri trasporti terrestri	1	1	1	1	1	5	5	8	5	8
73	Trasporti fluviali, lacuali e lagunari	—	—	—	—	—	—	—	—	—	—
74	Trasporti marittimi e cabotaggio	—	—	—	—	—	—	—	—	—	—
75	Trasporti aerei	—	—	—	—	—	—	—	—	—	—
76	Attività connesse ai trasporti	—	—	—	—	—	3	4	4	4	4
77	Agenzie viaggio, intermediari trasporti, magazzini	1	1	3	—	—	—	—	—	—	—
79	Comunicazioni	—	1	2	—	—	—	1	12	—	—
8	Credito e assicurazione, servizi imprese; noleggio	—	—	—	—	—	10	22	37	—	—
8A	Credito e assicurazione	—	—	—	—	—	—	2	14	—	—
81	Istituti di credito	—	—	—	—	—	—	2	14	—	—
82	Assicurazione	—	—	—	—	—	—	—	—	—	—
8B	Servizi prestati alle imprese; noleggio	—	—	—	—	—	10	20	23	—	—
83	Ausiliari finanziari, assicurazioni, servizi alle imprese	—	—	—	—	—	10	20	23	—	—
84	Noleggio di beni mobili	—	—	—	—	—	—	—	—	—	—
9	Pubblica amministrazione; servizi pubblici e privati	—	8	21	—	—	22	42	196	15	20
9A	Pubblica amministrazione	—	3	8	—	—	—	3	22	—	—
91	Pubblica amministrazione, sicurezza sociale obbligatoria	—	3	8	—	—	—	3	22	—	—
9B	Servizi pubblici e privati	—	5	13	—	—	22	39	174	15	20
92	Servizi d'igiene pubblica ed amministrazione di cimiteri	—	—	—	—	—	—	2	4	—	—
93	Istruzione	—	3	11	—	—	1	4	66	—	—
94	Ricerca e sviluppo	—	—	—	—	—	—	—	—	—	—
95	Sanità e servizi veterinari	—	2	2	—	—	3	8	48	—	—
96	Altri servizi sociali	—	—	—	—	—	—	5	3	—	—
97	Servizi ricreativi ed altri servizi culturali	—	—	—	—	—	4	5	33	—	—
98	Servizi personali	—	—	—	—	—	14	15	20	15	20
	TOTALE	26	41	116	17	35	201	265	1.734	77	127

per Comune e per ramo e classe di attività economica

012 BOARA PISANI					013 BORGORICCO					014 BOVOLENTA					N. Classificazione
Imprese	Unità locali				Imprese	Unità locali				Imprese	Unità locali				
	TOTALE		di cui artigiane			TOTALE		di cui artigiane			TOTALE		di cui artigiane		
	Unità locali	Addetti	Unità locali	Addetti		Unità locali	Addetti	Unità locali	Addetti		Unità locali	Addetti	Unità locali	Addetti	
8	8	25	7	14	3	3	6	2	2	11	12	29	7	11	0
—	—	—	—	—	—	—	—	—	—	—	—	—	—	—	01
—	—	—	—	—	—	—	—	—	—	—	—	—	—	—	02
—	—	—	—	—	—	—	—	—	—	—	—	—	—	—	03
8	8	25	7	14	3	3	6	2	2	11	12	29	7	11	04
—	—	—	—	—	—	—	—	—	—	—	2	5	—	—	1
—	—	—	—	—	—	—	—	—	—	—	—	—	—	—	1A
—	—	—	—	—	—	—	—	—	—	—	—	—	—	—	11
—	—	—	—	—	—	—	—	—	—	—	—	—	—	—	12
—	—	—	—	—	—	—	—	—	—	—	—	—	—	—	13
—	—	—	—	—	—	—	—	—	—	—	2	5	—	—	14
—	—	—	—	—	—	—	—	—	—	—	—	—	—	—	15
—	—	—	—	—	—	—	—	—	—	—	2	5	—	—	1B
—	—	—	—	—	—	—	—	—	—	—	—	—	—	—	16
—	—	—	—	—	—	—	—	—	—	—	2	5	—	—	17
2	2	7	—	—	3	5	74	1	7	—	—	—	—	—	2
—	—	—	—	—	—	—	—	—	—	—	—	—	—	—	21
1	1	2	—	—	—	—	—	—	—	—	—	—	—	—	22
1	1	5	—	—	—	—	—	—	—	—	—	—	—	—	23
—	—	—	—	—	3	5	74	1	7	—	—	—	—	—	24
—	—	—	—	—	—	—	—	—	—	—	—	—	—	—	25
—	—	—	—	—	—	—	—	—	—	—	—	—	—	—	26
8	8	58	6	34	26	29	155	23	73	9	9	40	8	29	3
6	6	40	5	29	21	22	132	18	54	7	7	34	6	23	31
—	—	—	—	—	3	4	10	2	6	1	1	5	1	5	32
1	1	5	1	5	—	—	—	—	—	—	—	—	—	—	33
1	1	13	—	—	—	—	—	—	—	—	—	—	—	—	34
—	—	—	—	—	1	1	5	1	5	—	—	—	—	—	35
—	—	—	—	—	1	2	8	2	8	1	1	1	1	1	36
10	10	126	6	17	79	80	442	63	172	26	27	407	16	33	4
4	4	77	2	5	2	2	16	—	—	2	2	8	1	4	41
1	1	6	—	—	—	—	—	—	—	—	—	—	—	—	42
1	1	1	1	1	5	5	29	4	21	3	4	300	—	—	43
—	—	—	—	—	15	15	95	9	20	1	1	1	1	1	44
3	3	41	2	10	53	54	286	46	115	7	7	11	4	7	45
—	—	—	—	—	1	1	2	1	2	1	1	13	—	—	46
—	—	—	—	—	1	1	1	1	1	2	2	53	—	—	47
1	1	1	1	1	2	2	13	2	13	1	1	1	1	1	48
14	23	47	19	38	62	70	157	66	130	26	31	54	29	47	49
14	23	47	19	38	62	70	157	66	130	26	31	54	29	47	50
61	62	113	2	4	150	153	344	16	28	60	66	147	11	22	6
59	60	109	—	—	134	137	316	—	—	49	54	123	—	—	6A
10	10	20	—	—	25	26	115	—	—	3	3	20	—	—	61
5	5	5	—	—	1	2	6	—	—	—	—	—	—	—	62
31	31	60	—	—	19	19	23	—	—	3	3	4	—	—	63
5	6	8	—	—	60	60	113	—	—	27	31	69	—	—	64
8	8	16	—	—	14	15	22	—	—	6	7	11	—	—	65
2	2	4	2	4	15	15	37	—	—	10	10	19	—	—	66
2	2	4	2	4	16	16	28	16	28	11	12	24	11	22	6B
2	2	4	2	4	16	16	28	16	28	11	12	24	11	22	67
14	16	37	14	21	14	15	26	14	17	11	12	30	11	23	7
14	14	21	14	21	14	14	17	14	17	11	11	23	11	23	71
—	—	—	—	—	—	—	—	—	—	—	—	—	—	—	72
—	—	—	—	—	—	—	—	—	—	—	—	—	—	—	73
—	—	—	—	—	—	—	—	—	—	—	—	—	—	—	74
—	—	—	—	—	—	—	—	—	—	—	—	—	—	—	75
—	1	10	—	—	—	—	—	—	—	—	—	—	—	—	76
—	1	6	—	—	—	—	—	—	—	—	—	—	—	—	77
—	2	2	—	—	7	13	20	2	2	1	6	10	—	—	79
—	—	—	—	—	—	1	6	—	—	—	1	4	—	—	8
—	—	—	—	—	—	1	6	—	—	—	1	4	—	—	8A
—	—	—	—	—	—	—	—	—	—	—	—	—	—	—	81
—	2	2	—	—	7	12	14	2	2	1	5	6	—	—	82
—	2	2	—	—	5	10	12	—	—	1	5	6	—	—	8B
—	—	—	—	—	2	2	2	2	2	—	—	—	—	—	83
9	22	87	5	6	17	31	139	12	20	11	23	118	8	31	84
—	2	11	—	—	—	1	17	—	—	—	2	15	—	—	9
—	2	11	—	—	—	1	17	—	—	—	2	15	—	—	9A
9	20	76	5	6	17	30	122	12	20	11	21	103	8	31	91
—	—	—	—	—	2	2	2	2	2	—	—	—	—	—	9B
1	6	53	—	—	2	7	73	—	—	—	—	—	—	—	92
—	—	—	—	—	—	—	—	—	—	2	7	64	—	—	93
—	2	2	—	—	1	8	20	—	—	—	2	2	—	—	94
3	3	3	—	—	—	—	—	—	—	—	—	—	—	—	95
3	4	12	—	—	1	1	7	—	—	1	2	2	—	—	96
5	5	6	5	6	11	12	20	10	18	8	10	35	8	31	97
126	153	502	59	134	361	399	1.363	199	451	155	188	840	90	196	98

segue TAV. 17 - Imprese, unità locali e relativi addetti

N. Classificazione	RAMI E CLASSI DI ATTIVITÀ ECONOMICA	015 BRUGINE					016 CADONEGHE				
		Imprese	Unità locali				Imprese	Unità locali			
			TOTALE		di cui artigiane			TOTALE		di cui artigiane	
			Unità locali	Addetti	Unità locali	Addetti		Unità locali	Addetti	Unità locali	Addetti
0	Agricoltura, caccia, foreste e pesca	2	2	2	1	1	1	2	5	1	4
01	Agricoltura e caccia	—	—	—	—	—	—	—	—	—	—
02	Foreste	—	—	—	—	—	—	—	—	—	—
03	Pesca	1	1	1	—	—	—	—	—	—	—
04	Attività connesse con l'agricoltura	1	1	1	1	1	1	2	5	1	4
1	Energia, gas e acqua	—	—	—	—	—	—	—	—	—	—
1A	Estrazione di combustibili - industria petrolifera	—	—	—	—	—	—	—	—	—	—
11	Estrazione e agglomerazione di combustibili solidi	—	—	—	—	—	—	—	—	—	—
12	Cokerie	—	—	—	—	—	—	—	—	—	—
13	Industria dell'estrazione di petrolio e gas naturali	—	—	—	—	—	—	—	—	—	—
14	Industria petrolifera	—	—	—	—	—	—	—	—	—	—
15	Industria dei combustibili nucleari	—	—	—	—	—	—	—	—	—	—
1B	Energia elettrica, gas e acqua	—	—	—	—	—	—	—	—	—	—
16	Produzione, distribuzione energia elettrica, gas	—	—	—	—	—	—	—	—	—	—
17	Raccolta, depurazione e distribuzione d'acqua	—	—	—	—	—	—	—	—	—	—
2	Industrie estrattive - industrie manifatturiere per trasformazione minerali - industrie chimiche	2	3	14	2	11	2	2	8	2	8
21	Estrazione e preparazione di minerali metalliferi	—	—	—	—	—	—	—	—	—	—
22	Produzione e prima trasformazione dei metalli	—	—	—	—	—	—	—	—	—	—
23	Estraz. minerali non metalliferi e non energetici; torbiera	—	—	—	—	—	—	—	—	—	—
24	Lavorazione dei minerali non metalliferi	1	2	8	1	5	1	1	4	1	4
25	Industrie chimiche	1	1	6	1	6	1	1	4	1	4
26	Produzione di fibre artificiali e sintetiche	—	—	—	—	—	—	—	—	—	—
3	Industrie manifatturiere per lavorazione e trasformazione metalli; meccanica di precisione	25	26	242	16	76	59	61	978	44	146
31	Costruzione di prodotti in metallo	12	13	122	7	39	29	30	316	21	82
32	Costruzione, installazione macchine e materiale meccanico	9	9	80	6	21	14	15	491	10	23
33	Costruzione, installazione e riparazione macchine ufficio	—	—	—	—	—	—	—	—	—	—
34	Costruzione e installazione impianti	2	2	29	1	5	12	12	160	9	30
35	Costruzione, montaggio autoveicoli e carrozzerie	—	—	—	—	—	—	—	—	—	—
36	Industria della costruzione di altri mezzi di trasporto	2	2	11	2	11	1	1	3	1	3
37	Costruzione apparecchi di precisione; orologeria	—	—	—	—	—	3	3	8	3	8
4	Industrie manifatturiere alimentari, tessili, pelli, cuoio, abbigliamento, legno, mobilio e altre	50	51	389	42	159	98	99	682	83	265
41	Industrie alimentari di base	5	5	20	5	20	8	8	135	6	15
42	Industrie zucchero, bevande e tabacco	—	—	—	—	—	3	3	26	2	11
43	Industrie tessili	6	6	21	6	21	4	4	22	3	12
44	Industrie delle pelli e del cuoio	1	1	5	1	5	1	1	3	1	3
45	Industrie calzature, abbigliamento e biancheria casa	17	18	233	12	58	36	36	112	35	99
46	Industrie del legno e del mobile in legno	13	13	36	12	17	24	24	205	19	62
47	Industrie della carta; stampa ed editoria	5	5	30	4	8	7	7	55	6	24
48	Industrie gomma e manufatti di materie plastiche	3	3	44	2	30	8	9	84	6	12
49	Industrie manifatturiere diverse	—	—	—	—	—	7	7	40	5	27
5	Industrie costruzioni, installazioni impianti edilizia	58	59	107	58	102	73	100	271	90	170
50	Edilizia e genio civile	58	59	107	58	102	73	100	271	90	170
6	Commercio, pubblici esercizi e alberghi; riparazioni beni di consumo e veicoli	89	96	186	13	23	323	340	847	29	66
6A	Commercio, pubblici esercizi e alberghi	76	83	163	—	—	294	311	781	—	—
61	Commercio all'ingrosso	6	6	26	—	—	34	38	237	—	—
62	Commercio all'ingrosso di materiali vari da recupero	1	1	1	—	—	—	—	—	—	—
63	Intermediari del commercio	6	6	7	—	—	59	59	88	—	—
64	Comm. minuto alimentari, abbigl., arredam.; farmacie	46	51	91	—	—	146	156	323	—	—
65	Comm. minuto veicoli, natanti, carburanti, libri, articoli vari	7	8	12	—	—	28	31	50	—	—
66	Pubblici esercizi ed esercizi alberghieri	10	11	26	—	—	27	27	83	—	—
6B	Riparazioni di beni di consumo e di veicoli	13	13	23	13	23	29	29	66	29	66
67	Riparazioni di beni di consumo e di veicoli	13	13	23	13	23	29	29	66	29	66
7	Trasporti e comunicazioni	23	25	35	22	24	27	34	86	22	33
71	Ferrovie	—	—	—	—	—	—	—	—	—	—
72	Altri trasporti terrestri	23	23	25	22	24	24	25	53	22	33
73	Trasporti fluviali, lacuali e lagunari	—	—	—	—	—	—	—	—	—	—
74	Trasporti marittimi e cabotaggio	—	—	—	—	—	—	—	—	—	—
75	Trasporti aerei	—	—	—	—	—	—	—	—	—	—
76	Attività connesse ai trasporti	—	—	—	—	—	—	—	—	—	—
77	Agenzie viaggio, intermediari trasporti, magazzini	—	—	—	—	—	3	8	15	—	—
79	Comunicazioni	—	2	10	—	—	—	1	18	—	—
8	Credito e assicurazione, servizi imprese; noleggio	2	3	4	—	—	10	23	70	—	—
8A	Credito e assicurazione	—	—	—	—	—	1	2	23	—	—
81	Istituti di credito	—	—	—	—	—	1	2	23	—	—
82	Assicurazione	—	—	—	—	—	—	—	—	—	—
8B	Servizi prestati alle imprese; noleggio	2	3	4	—	—	9	21	47	—	—
83	Ausiliari finanziari, assicurazioni, servizi alle imprese	1	2	3	—	—	9	21	47	—	—
84	Noleggio di beni mobili	1	1	1	—	—	—	—	—	—	—
9	Pubblica amministrazione; servizi pubblici e privati	11	24	123	10	11	40	73	361	38	52
9A	Pubblica amministrazione	—	2	18	—	—	—	3	44	—	—
91	Pubblica amministrazione, sicurezza sociale obbligatoria	—	2	18	—	—	—	3	44	—	—
9B	Servizi pubblici e privati	11	22	105	10	11	40	70	317	38	52
92	Servizi d'igiene pubblica ed amministrazione di cimiteri	—	—	—	—	—	6	6	7	6	7
93	Istruzione	—	5	74	—	—	1	15	224	—	—
94	Ricerca e sviluppo	—	—	—	—	—	—	—	—	—	—
95	Sanità e servizi veterinari	—	2	2	—	—	—	10	16	—	—
96	Altri servizi sociali	—	1	1	—	—	—	4	18	—	—
97	Servizi ricreativi ed altri servizi culturali	1	4	17	—	—	3	3	7	—	—
98	Servizi personali	10	10	11	10	11	30	32	45	32	45
	TOTALE	262	289	1.102	164	407	633	734	3.308	309	744

per Comune e per ramo e classe di attività economica

017 CAMPODARSEGO					018 CAMPODORO					019 CAMPOSAMPIERO					N. Classificazione
Imprese	Unità locali				Imprese	Unità locali				Imprese	Unità locali				
	TOTALE		di cui artigiane			TOTALE		di cui artigiane			TOTALE		di cui artigiane		
	Unità locali	Addetti	Unità locali	Addetti		Unità locali	Addetti	Unità locali	Addetti		Unità locali	Addetti	Unità locali	Addetti	
11	11	28	9	14	1	2	27	—	—	5	6	29	4	8	0
—	—	—	—	—	—	—	—	—	—	—	—	—	—	—	01
—	—	—	—	—	—	—	—	—	—	—	—	—	—	—	02
11	11	28	9	14	1	2	27	—	—	4	5	25	4	8	03
—	1	10	—	—	—	—	—	—	—	3	5	60	—	—	04
—	—	—	—	—	—	—	—	—	—	—	—	—	—	—	1A
—	—	—	—	—	—	—	—	—	—	—	—	—	—	—	11
—	—	—	—	—	—	—	—	—	—	—	—	—	—	—	12
—	—	—	—	—	—	—	—	—	—	—	—	—	—	—	13
—	—	—	—	—	—	—	—	—	—	—	—	—	—	—	14
—	1	10	—	—	—	—	—	—	—	3	5	60	—	—	15
—	1	10	—	—	—	—	—	—	—	—	2	20	—	—	16
—	—	—	—	—	—	—	—	—	—	3	3	40	—	—	17
11	11	112	6	49	1	2	13	—	—	11	11	71	7	9	2
—	—	—	—	—	—	—	—	—	—	—	—	—	—	—	21
2	2	8	1	3	—	—	—	—	—	1	1	1	1	1	22
—	—	—	—	—	—	—	—	—	—	2	2	7	1	1	23
5	5	40	4	32	—	—	—	—	—	5	5	29	3	3	24
4	4	64	1	14	1	2	13	—	—	3	3	34	2	4	25
—	—	—	—	—	—	—	—	—	—	—	—	—	—	—	26
136	142	2.248	101	392	10	11	64	9	34	29	30	390	26	106	3
92	94	736	71	262	7	8	59	6	29	14	15	330	12	55	31
32	36	1.464	19	89	2	2	3	2	3	6	6	10	6	10	32
—	—	—	—	—	—	—	—	—	—	1	1	1	1	1	33
10	10	44	9	37	1	1	2	1	2	5	5	44	4	35	34
—	—	—	—	—	—	—	—	—	—	2	2	3	2	3	35
1	1	1	1	1	—	—	—	—	—	—	—	—	—	—	36
1	1	3	1	3	—	—	—	—	—	1	1	2	1	2	37
105	108	946	81	316	26	27	196	23	125	95	97	452	90	259	4
7	7	25	6	16	—	—	—	—	—	5	5	16	5	16	41
1	1	8	—	—	—	—	—	—	—	2	2	18	—	—	42
10	10	54	9	40	3	3	37	2	8	5	5	35	5	35	43
4	4	146	1	1	—	—	—	—	—	2	2	4	2	4	44
29	29	174	26	79	16	16	135	14	97	26	26	98	24	69	45
38	39	306	28	105	4	4	10	4	10	38	38	190	37	110	46
5	5	39	5	39	—	—	—	—	—	14	16	88	14	22	47
8	10	151	4	21	2	3	12	2	8	1	1	1	1	1	48
3	3	43	2	15	1	1	2	1	2	2	2	2	2	2	49
110	119	240	109	206	18	24	48	20	38	114	139	388	126	261	5
110	119	240	109	206	18	24	48	20	38	114	139	388	126	261	50
275	289	651	30	57	42	47	68	3	5	227	243	514	27	62	6
245	259	594	—	—	39	44	63	—	—	200	216	452	—	—	6A
36	42	150	—	—	3	4	7	—	—	15	15	60	—	—	61
3	3	10	—	—	—	—	—	—	—	3	3	3	—	—	62
28	28	31	—	—	3	4	4	—	—	25	26	28	—	—	63
112	117	235	—	—	22	22	33	—	—	102	112	248	—	—	64
43	45	98	—	—	6	9	11	—	—	35	40	59	—	—	65
23	24	70	—	—	5	5	8	—	—	20	20	54	—	—	66
30	30	57	30	57	3	3	5	3	5	27	27	62	27	62	6B
30	30	57	30	57	3	3	5	3	5	27	27	62	27	62	67
25	31	103	24	32	4	5	10	4	6	18	22	103	17	23	7
—	1	14	—	—	—	—	—	—	—	—	1	40	—	—	71
25	25	59	24	32	4	4	6	4	6	17	17	28	16	18	72
—	—	—	—	—	—	—	—	—	—	—	—	—	—	—	73
—	—	—	—	—	—	—	—	—	—	—	—	—	—	—	74
—	—	—	—	—	—	—	—	—	—	1	1	5	1	5	75
—	3	9	—	—	—	—	—	—	—	—	—	—	—	—	76
—	2	21	—	—	—	1	4	—	—	—	1	—	—	—	77
—	—	—	—	—	—	—	—	—	—	—	2	30	—	—	79
8	27	101	—	—	—	2	2	—	—	31	64	200	—	—	8
1	3	44	—	—	—	—	—	—	—	7	5	53	—	—	8A
1	3	44	—	—	—	—	—	—	—	1	4	51	—	—	81
7	—	—	—	—	—	—	—	—	—	1	1	2	—	—	82
6	24	57	—	—	—	2	2	—	—	30	59	147	—	—	8B
1	23	44	—	—	—	2	2	—	—	29	58	146	—	—	83
1	1	13	—	—	—	—	—	—	—	1	1	1	—	—	84
48	77	308	31	48	3	10	39	1	2	26	61	1.398	23	41	9
—	2	21	—	—	—	1	11	—	—	—	4	48	—	—	9A
—	2	21	—	—	—	1	11	—	—	—	4	48	—	—	91
48	75	287	31	48	3	9	28	1	2	26	57	1.350	23	41	9B
6	6	16	6	16	—	—	—	—	—	3	3	26	2	2	92
2	14	179	—	—	2	7	25	—	—	1	13	187	—	—	93
—	—	—	—	—	—	—	—	—	—	—	—	—	—	—	94
—	12	22	—	—	—	1	1	—	—	1	7	1.069	—	—	95
14	17	34	—	—	—	—	—	—	—	—	9	21	—	—	96
26	26	36	25	32	1	1	2	1	2	19	21	39	21	39	97
729	816	4.747	391	1.114	105	130	467	60	210	559	678	3.605	320	769	98

segue TAV. 17 - Imprese, unità locali e relativi addetti

N. Classificazione	RAMI E CLASSI DI ATTIVITÀ ECONOMICA	020 CAMPO SAN MARTINO					021 CANDIANA				
		Imprese	Unità locali				Imprese	Unità locali			
			TOTALE		di cui artigiane			TOTALE		di cui artigiane	
			Unità locali	Addetti	Unità locali	Addetti		Unità locali	Addetti	Unità locali	Addetti
0	Agricoltura, caccia, foreste e pesca	1	2	2	1	1	7	8	25	6	6
01	Agricoltura e caccia	—	—	—	—	—	—	—	—	—	—
02	Foreste	—	—	—	—	—	—	—	—	—	—
03	Pesca	—	—	—	—	—	—	—	—	—	—
04	Attività connesse con l'agricoltura	1	2	2	1	1	7	8	25	6	6
1	Energia, gas e acqua	1	1	5	—	—	—	—	—	—	—
1A	Estrazione di combustibili - industria petrolifera	—	—	—	—	—	—	—	—	—	—
11	Estrazione e agglomerazione di combustibili solidi	—	—	—	—	—	—	—	—	—	—
12	Cokerie	—	—	—	—	—	—	—	—	—	—
13	Industria dell'estrazione di petrolio e gas naturali	—	—	—	—	—	—	—	—	—	—
14	Industria petrolifera	—	—	—	—	—	—	—	—	—	—
15	Industria dei combustibili nucleari	—	—	—	—	—	—	—	—	—	—
1B	Energia elettrica, gas e acqua	1	1	5	—	—	—	—	—	—	—
16	Produzione, distribuzione energia elettrica, gas	1	1	5	—	—	—	—	—	—	—
17	Raccolta, depurazione e distribuzione d'acqua	—	—	—	—	—	—	—	—	—	—
2	Industrie estrattive - industrie manifatturiere per trasformazione minerali - industrie chimiche	9	10	161	8	49	—	—	—	—	—
21	Estrazione e preparazione di minerali metalliferi	—	—	—	—	—	—	—	—	—	—
22	Produzione e prima trasformazione dei metalli	1	1	4	1	4	—	—	—	—	—
23	Estraz. minerali non metalliferi e non energetici; torbiera	—	—	—	—	—	—	—	—	—	—
24	Lavorazione dei minerali non metalliferi	6	7	135	5	23	—	—	—	—	—
25	Industrie chimiche	2	2	22	2	22	—	—	—	—	—
26	Produzione di fibre artificiali e sintetiche	—	—	—	—	—	—	—	—	—	—
3	Industrie manifatturiere per lavorazione e trasformazione metalli; meccanica di precisione	24	30	614	16	76	4	4	5	4	5
31	Costruzione di prodotti in metallo	9	12	281	7	38	3	3	4	3	4
32	Costruzione, installazione macchine e materiale meccanico	11	14	284	7	27	—	—	—	—	—
33	Costruzione, installazione e riparazione macchine ufficio	—	—	—	—	—	—	—	—	—	—
34	Costruzione e installazione impianti	3	3	30	2	11	—	—	—	—	—
35	Costruzione, montaggio autoveicoli e carrozzerie	—	—	—	—	—	—	—	—	—	—
36	Industria della costruzione di altri mezzi di trasporto	1	1	19	—	—	—	—	—	—	—
37	Costruzione apparecchi di precisione; orologeria	—	—	—	—	—	1	1	1	1	1
4	Industrie manifatturiere alimentari, tessili, pelli, cuoio, abbigliamento, legno, mobilio e altre	57	58	284	47	106	15	15	114	9	11
41	Industrie alimentari di base	6	6	44	3	7	2	2	4	2	4
42	Industrie zucchero, bevande e tabacco	—	—	—	—	—	—	—	—	—	—
43	Industrie tessili	4	5	71	3	5	2	2	2	2	2
44	Industrie delle pelli e del cuoio	—	—	—	—	—	—	—	—	—	—
45	Industrie calzature, abbigliamento e biancheria casa	4	4	23	3	5	6	6	103	—	—
46	Industrie del legno e del mobile in legno	39	39	112	36	82	4	4	4	4	4
47	Industrie della carta; stampa ed editoria	2	2	7	2	7	—	—	—	—	—
48	Industrie gomma e manufatti di materie plastiche	1	1	15	—	—	—	—	—	—	—
49	Industrie manifatturiere diverse	1	1	12	—	—	1	1	1	1	1
5	Industrie costruzioni, installazioni impianti edilizia	50	55	93	55	93	20	22	31	21	29
50	Edilizia e genio civile	50	55	93	55	93	20	22	31	21	29
6	Commercio, pubblici esercizi e alberghi; riparazioni beni di consumo e veicoli	131	139	329	11	24	40	44	68	7	11
6A	Commercio, pubblici esercizi e alberghi	120	128	305	—	—	33	37	57	—	—
61	Commercio all'ingrosso	20	22	95	—	—	—	—	—	—	—
62	Commercio all'ingrosso di materiali vari da recupero	2	2	4	—	—	—	—	—	—	—
63	Intermediari del commercio	8	8	8	—	—	2	2	2	—	—
64	Comm. minuto alimentari, abbigl., arredam.; farmacie	61	65	139	—	—	22	24	36	—	—
65	Comm. minuto veicoli, natanti, carburanti, libri, articoli vari	16	18	31	—	—	5	7	10	—	—
66	Pubblici esercizi ed esercizi alberghieri	13	13	28	—	—	4	4	9	—	—
6B	Riparazioni di beni di consumo e di veicoli	11	11	24	11	24	7	7	11	7	11
67	Riparazioni di beni di consumo e di veicoli	11	11	24	11	24	7	7	11	7	11
7	Trasporti e comunicazioni	21	23	37	21	26	7	8	15	6	7
71	Ferrovie	—	—	—	—	—	—	—	—	—	—
72	Altri trasporti terrestri	21	21	26	21	26	7	7	10	6	7
73	Trasporti fluviali, lacuali e lagunari	—	—	—	—	—	—	—	—	—	—
74	Trasporti marittimi e cabotaggio	—	—	—	—	—	—	—	—	—	—
75	Trasporti aerei	—	—	—	—	—	—	—	—	—	—
76	Attività connesse ai trasporti	—	—	—	—	—	—	—	—	—	—
77	Agenzie viaggio, intermediari trasporti, magazzini	—	—	—	—	—	—	—	—	—	—
79	Comunicazioni	—	2	11	—	—	—	1	5	—	—
8	Credito e assicurazione, servizi imprese; noleggio	6	11	38	—	—	—	3	4	—	—
8A	Credito e assicurazione	—	1	5	—	—	—	1	2	—	—
81	Istituti di credito	—	1	5	—	—	—	1	2	—	—
82	Assicurazione	—	—	—	—	—	—	—	—	—	—
8B	Servizi prestati alle imprese; noleggio	6	10	33	—	—	—	2	2	—	—
83	Ausiliari finanziari, assicurazioni, servizi alle imprese	6	10	33	—	—	—	2	2	—	—
84	Noleggio di beni mobili	—	—	—	—	—	—	—	—	—	—
9	Pubblica amministrazione; servizi pubblici e privati	14	26	136	13	21	5	14	66	4	5
9A	Pubblica amministrazione	—	1	18	—	—	—	2	12	—	—
91	Pubblica amministrazione, sicurezza sociale obbligatoria	—	1	18	—	—	—	2	12	—	—
9B	Servizi pubblici e privati	14	25	118	13	21	5	12	54	4	5
92	Servizi d'igiene pubblica ed amministrazione di cimiteri	2	2	6	2	6	—	—	—	—	—
93	Istruzione	—	6	33	—	—	—	5	46	—	—
94	Ricerca e sviluppo	—	—	—	—	—	—	—	—	—	—
95	Sanità e servizi veterinari	—	5	56	—	—	—	2	2	—	—
96	Altri servizi sociali	—	—	—	—	—	—	—	—	—	—
97	Servizi ricreativi ed altri servizi culturali	1	1	8	—	—	1	1	1	—	—
98	Servizi personali	11	11	15	11	15	4	4	5	4	5
	TOTALE	314	355	1.699	172	396	98	118	328	57	74

per Comune e per ramo e classe di attività economica

022 CARCERI					023 CARMIGNANO DI BRENTA					024 CARRARA SAN GIORGIO					N. Classifi- cazione
Imprese	Unità locali				Imprese	Unità locali				Imprese	Unità locali				
	TOTALE		di cui artigiane			TOTALE		di cui artigiane			TOTALE		di cui artigiane		
	Unità locali	Addetti	Unità locali	Addetti		Unità locali	Addetti	Unità locali	Addetti		Unità locali	Addetti	Unità locali	Addetti	
1	1	5	1	5	1	1	5	—	—	1	2	4	1	2	0
—	—	—	—	—	—	—	—	—	—	—	—	—	—	—	01
—	—	—	—	—	—	—	—	—	—	—	—	—	—	—	02
—	—	—	—	—	—	—	—	—	—	—	—	—	—	—	03
1	1	5	1	5	1	1	5	—	—	1	2	4	1	2	04
—	—	—	—	—	—	1	8	—	—	1	2	9	—	—	1
—	—	—	—	—	—	—	—	—	—	—	—	—	—	—	1A
—	—	—	—	—	—	—	—	—	—	—	—	—	—	—	11
—	—	—	—	—	—	—	—	—	—	—	—	—	—	—	12
—	—	—	—	—	—	—	—	—	—	—	—	—	—	—	13
—	—	—	—	—	—	—	—	—	—	—	—	—	—	—	14
—	—	—	—	—	—	1	8	—	—	1	2	9	—	—	15
—	—	—	—	—	—	1	8	—	—	1	2	9	—	—	1B
—	—	—	—	—	—	—	—	—	—	—	1	7	—	—	16
—	—	—	—	—	—	—	—	—	—	1	1	2	—	—	17
1	1	1	1	1	15	19	144	15	66	4	5	41	3	6	2
—	—	—	—	—	—	—	—	—	—	—	—	—	—	—	21
—	—	—	—	—	—	—	—	—	—	—	1	22	—	—	22
—	—	—	—	—	1	3	18	3	18	—	—	—	—	—	23
1	1	1	1	1	14	16	126	12	48	3	3	6	3	6	24
—	—	—	—	—	—	—	—	—	—	1	1	13	—	—	25
—	—	—	—	—	—	—	—	—	—	—	—	—	—	—	26
2	2	3	2	3	19	21	247	15	28	20	21	266	13	52	3
2	2	3	2	3	13	15	172	12	21	13	14	216	9	35	31
—	—	—	—	—	2	2	6	2	6	4	4	17	4	17	32
—	—	—	—	—	—	—	—	—	—	—	—	—	—	—	33
—	—	—	—	—	2	2	16	1	1	2	2	13	—	—	34
—	—	—	—	—	1	1	23	—	—	1	1	20	—	—	35
—	—	—	—	—	1	1	30	—	—	—	—	—	—	—	36
—	—	—	—	—	—	—	—	—	—	—	—	—	—	—	37
21	21	128	19	51	65	70	1.181	50	166	17	17	114	14	41	4
—	—	—	—	—	3	3	9	3	9	1	1	17	—	—	41
—	—	—	—	—	1	1	2	1	2	1	1	7	—	—	42
12	12	107	10	30	6	6	179	3	13	—	—	—	—	—	43
1	1	1	1	1	9	9	45	9	45	—	—	—	—	—	44
4	4	11	4	11	20	20	445	12	57	2	2	2	2	2	45
3	3	8	3	8	14	15	28	13	19	9	9	31	9	31	46
—	—	—	—	—	9	11	461	6	16	—	—	—	—	—	47
1	1	1	1	1	1	3	9	1	2	2	2	50	1	1	48
—	—	—	—	—	2	2	3	2	3	2	2	7	2	7	49
10	13	23	13	23	48	59	219	50	141	43	54	177	51	65	5
10	13	23	13	23	48	59	219	50	141	43	54	177	51	65	50
43	45	62	7	8	173	182	499	16	30	118	127	343	10	37	6
36	38	54	—	—	157	166	469	—	—	107	116	304	—	—	6A
1	2	4	—	—	27	29	170	—	—	7	11	64	—	—	61
—	—	—	—	—	1	1	4	—	—	1	1	5	—	—	62
2	2	2	—	—	30	30	34	—	—	19	19	22	—	—	63
25	25	37	—	—	71	75	191	—	—	54	55	102	—	—	64
3	4	4	—	—	18	21	36	—	—	13	15	49	—	—	65
5	5	7	—	—	10	10	34	—	—	13	15	62	—	—	66
7	7	8	7	8	16	16	30	16	30	11	11	39	10	37	6B
7	7	8	7	8	16	16	30	16	30	11	11	39	10	37	67
5	6	14	5	11	35	39	126	33	62	10	12	19	10	13	7
—	—	—	—	—	—	1	7	—	—	—	—	—	—	—	71
5	5	11	5	11	33	33	102	31	56	10	10	13	10	13	72
—	—	—	—	—	—	—	—	—	—	—	—	—	—	—	73
—	—	—	—	—	—	—	—	—	—	—	—	—	—	—	74
—	—	—	—	—	—	—	—	—	—	—	—	—	—	—	75
—	—	—	—	—	1	1	2	1	2	—	—	—	—	—	76
—	—	—	—	—	1	3	4	1	4	—	—	—	—	—	77
—	—	—	—	—	—	1	11	—	—	—	1	6	—	—	79
1	2	17	—	—	4	14	37	3	3	3	8	10	—	—	8
1	1	16	—	—	—	2	17	—	—	—	—	—	—	—	8A
1	1	16	—	—	—	2	17	—	—	—	—	—	—	—	81
—	—	—	—	—	—	—	—	—	—	—	—	—	—	—	82
—	1	1	—	—	4	12	20	3	3	3	8	10	—	—	8B
—	1	1	—	—	2	9	17	—	—	3	8	10	—	—	83
—	—	—	—	—	2	3	3	3	3	—	—	—	—	—	84
5	12	28	5	6	19	39	192	17	39	8	27	111	7	11	9
—	2	8	—	—	—	2	20	—	—	—	2	13	—	—	9A
—	2	8	—	—	—	2	20	—	—	—	2	13	—	—	91
5	10	20	5	6	19	37	172	17	39	8	25	98	7	11	9B
—	—	—	—	—	—	—	—	—	—	—	1	1	—	—	92
—	4	13	—	—	1	10	103	—	—	—	6	68	—	—	93
—	—	—	—	—	—	—	—	—	—	—	—	—	—	—	94
—	1	1	—	—	—	5	16	—	—	—	5	5	—	—	95
—	—	—	—	—	—	2	5	—	—	—	3	1	—	—	96
—	—	—	—	—	1	2	8	—	—	1	3	12	—	—	97
5	5	6	5	6	17	18	40	17	39	7	7	11	7	11	98
89	103	281	53	108	379	445	2.658	199	535	225	275	1.094	109	227	

segue TAV. 17 - Imprese, unità locali e relativi addetti

N. Classificazione	RAMI E CLASSI DI ATTIVITÀ ECONOMICA	025 CARRARA SANTO STEFANO					026 CARTURA				
		Imprese	Unità locali				Imprese	Unità locali			
			TOTALE		di cui artigiane			TOTALE		di cui artigiane	
			Unità locali	Addetti	Unità locali	Addetti		Unità locali	Addetti	Unità locali	Addetti
0	Agricoltura, caccia, foreste e pesca	4	5	6	4	4	7	8	11	7	9
01	Agricoltura e caccia	—	—	—	—	—	—	—	—	—	—
02	Foreste	—	—	—	—	—	—	—	—	—	—
03	Pesca	—	—	—	—	—	—	—	—	—	—
04	Attività connesse con l'agricoltura	4	5	6	4	4	7	8	11	7	9
1	Energia, gas e acqua	—	—	—	—	—	—	1	2	—	—
1A	Estrazione di combustibili - industria petrolifera	—	—	—	—	—	—	—	—	—	—
11	Estrazione e agglomerazione di combustibili solidi	—	—	—	—	—	—	—	—	—	—
12	Cokerie	—	—	—	—	—	—	—	—	—	—
13	Industria dell'estrazione di petrolio e gas naturali	—	—	—	—	—	—	—	—	—	—
14	Industria petrolifera	—	—	—	—	—	—	—	—	—	—
15	Industria dei combustibili nucleari	—	—	—	—	—	—	—	—	—	—
1B	Energia elettrica, gas e acqua	—	—	—	—	—	—	1	2	—	—
16	Produzione, distribuzione energia elettrica, gas	—	—	—	—	—	—	1	2	—	—
17	Raccolta, depurazione e distribuzione d'acqua	—	—	—	—	—	—	1	2	—	—
2	Industrie estrattive - industrie manifatturiere per trasformazione minerali - industrie chimiche	1	1	10	—	—	1	1	2	1	2
21	Estrazione e preparazione di minerali metalliferi	—	—	—	—	—	—	—	—	—	—
22	Produzione e prima trasformazione dei metalli	—	—	—	—	—	—	—	—	—	—
23	Estraz. minerali non metalliferi e non energetici; torbiere	—	—	—	—	—	—	—	—	—	—
24	Lavorazione dei minerali non metalliferi	—	—	—	—	—	—	—	—	—	—
25	Industrie chimiche	1	1	10	—	—	1	1	2	1	2
26	Produzione di fibre artificiali e sintetiche	—	—	—	—	—	—	—	—	—	—
3	Industrie manifatturiere per lavorazione e trasformazione metalli; meccanica di precisione	8	8	148	2	5	13	13	37	11	25
31	Costruzione di prodotti in metallo	6	6	103	2	5	12	12	35	10	23
32	Costruzione, installazione macchine e materiale meccanico	2	2	45	—	—	1	1	2	1	2
33	Costruzione, installazione e riparazione macchine ufficio	—	—	—	—	—	—	—	—	—	—
34	Costruzione e installazione impianti	—	—	—	—	—	—	—	—	—	—
35	Costruzione, montaggio autoveicoli e carrozzerie	—	—	—	—	—	—	—	—	—	—
36	Industria della costruzione di altri mezzi di trasporto	—	—	—	—	—	—	—	—	—	—
37	Costruzione apparecchi di precisione; orologeria	—	—	—	—	—	—	—	—	—	—
4	Industrie manifatturiere alimentari, tessili, pelli, cuoio, abbigliamento, legno, mobilio e altre	6	7	165	4	7	26	27	178	21	88
41	Industrie alimentari di base	2	2	21	1	3	—	—	—	—	—
42	Industrie zucchero, bevande e tabacco	—	—	—	—	—	—	1	4	—	—
43	Industrie tessili	3	4	142	2	2	7	7	101	3	30
44	Industrie delle pelli e del cuoio	—	—	—	—	—	—	—	—	—	—
45	Industrie calzature, abbigliamento e biancheria casa	—	—	—	—	—	6	6	16	6	16
46	Industrie del legno e del mobile in legno	—	—	—	—	—	8	8	42	7	27
47	Industrie della carta; stampa ed editoria	—	—	—	—	—	1	1	3	1	3
48	Industrie gomma e manufatti di materie plastiche	—	—	—	—	—	—	—	—	—	—
49	Industrie manifatturiere diverse	1	1	2	1	2	4	4	12	4	12
5	Industrie costruzioni, installazioni impianti edilizia	21	30	64	28	53	39	49	85	47	78
50	Edilizia e genio civile	21	30	64	28	53	39	49	85	47	78
6	Commercio, pubblici esercizi e alberghi; riparazioni beni di consumo e veicoli	27	29	50	4	14	96	102	267	11	32
6A	Commercio, pubblici esercizi e alberghi	23	25	36	—	—	85	89	233	—	—
61	Commercio all'ingrosso	1	2	2	—	—	9	9	99	—	—
62	Commercio all'ingrosso di materiali vari da recupero	—	—	—	—	—	—	—	—	—	—
63	Intermediari del commercio	5	5	5	—	—	12	12	14	—	—
64	Comm. minuto alimentari, abbigl., arredam.; farmacie	9	10	15	—	—	48	49	84	—	—
65	Comm. minuto veicoli, natanti, carburanti, libri, articoli vari	3	3	5	—	—	9	10	15	—	—
66	Pubblici esercizi ed esercizi alberghieri	5	5	9	—	—	7	9	21	—	—
6B	Riparazioni di beni di consumo e di veicoli	4	4	14	4	14	11	13	34	11	32
67	Riparazioni di beni di consumo e di veicoli	4	4	14	4	14	11	13	34	11	32
7	Trasporti e comunicazioni	5	7	17	5	5	15	17	29	15	20
71	Ferrovie	—	—	—	—	—	—	—	—	—	—
72	Altri trasporti terrestri	5	5	5	5	5	14	14	17	14	17
73	Trasporti fluviali, lacuali e lagunari	—	—	—	—	—	—	—	—	—	—
74	Trasporti marittimi e cabotaggio	—	—	—	—	—	—	—	—	—	—
75	Trasporti aerei	—	—	—	—	—	—	—	—	—	—
76	Attività connesse ai trasporti	—	1	9	—	—	—	1	1	—	—
77	Agenzie viaggio, intermediari trasporti, magazzini	—	—	—	—	—	1	1	3	1	3
79	Comunicazioni	—	1	3	—	—	—	1	8	—	—
8	Credito e assicurazione, servizi imprese; noleggio	2	2	2	—	—	1	3	23	—	—
8A	Credito e assicurazione	—	—	—	—	—	1	1	22	—	—
81	Istituti di credito	—	—	—	—	—	—	—	—	—	—
82	Assicurazione	—	—	—	—	—	1	1	22	—	—
8B	Servizi prestati alle imprese; noleggio	2	2	2	—	—	—	2	1	—	—
83	Ausiliari finanziari, assicurazioni, servizi alle imprese	2	2	2	—	—	—	2	1	—	—
84	Noleggio di beni mobili	—	—	—	—	—	—	2	1	—	—
9	Pubblica amministrazione; servizi pubblici e privati	1	6	27	1	1	15	30	118	15	18
9A	Pubblica amministrazione	—	1	7	—	—	—	1	13	—	—
91	Pubblica amministrazione, sicurezza sociale obbligatoria	—	1	7	—	—	—	1	13	—	—
9B	Servizi pubblici e privati	1	5	20	1	1	15	29	105	15	18
92	Servizi d'igiene pubblica ed amministrazione di cimiteri	—	—	—	—	—	—	—	—	—	—
93	Istruzione	—	4	19	—	—	—	7	77	1	1
94	Ricerca e sviluppo	—	—	—	—	—	—	—	—	—	—
95	Sanità e servizi veterinari	—	—	—	—	—	—	5	9	—	—
96	Altri servizi sociali	—	—	—	—	—	—	—	—	—	—
97	Servizi ricreativi ed altri servizi culturali	—	—	—	—	—	—	2	1	—	—
98	Servizi personali	1	1	1	1	1	14	14	17	14	17
	TOTALE	75	95	489	48	89	213	251	752	128	272

per Comune e per ramo e classe di attività economica

027 CASALE DI SCODOSIA					028 CASALSERUGO					029 CASTELBALDO					N. Classifi- cazione
Imprese	Unità locali				Imprese	Unità locali				Imprese	Unità locali				
	TOTALE		di cui artigiane			TOTALE		di cui artigiane			TOTALE		di cui artigiane		
	Unità locali	Addetti	Unità locali	Addetti		Unità locali	Addetti	Unità locali	Addetti		Unità locali	Addetti	Unità locali	Addetti	
6	6	11	2	3	3	4	5	3	4	1	2	37	—	—	0
—	—	—	—	—	—	—	—	—	—	—	—	—	—	—	01
—	—	—	—	—	—	—	—	—	—	—	—	—	—	—	02
6	6	11	2	3	3	4	5	3	4	1	2	37	—	—	03
—	—	—	—	—	—	—	—	—	—	—	—	—	—	—	04
—	—	—	—	—	—	—	—	—	—	—	—	—	—	—	1
—	—	—	—	—	—	—	—	—	—	—	—	—	—	—	1A
—	—	—	—	—	—	—	—	—	—	—	—	—	—	—	11
—	—	—	—	—	—	—	—	—	—	—	—	—	—	—	12
—	—	—	—	—	—	—	—	—	—	—	—	—	—	—	13
—	—	—	—	—	—	—	—	—	—	—	—	—	—	—	14
—	—	—	—	—	—	—	—	—	—	—	—	—	—	—	15
—	—	—	—	—	—	—	—	—	—	—	—	—	—	—	1B
—	—	—	—	—	—	—	—	—	—	—	—	—	—	—	16
—	—	—	—	—	—	—	—	—	—	—	—	—	—	—	17
5	5	15	5	15	8	9	192	3	11	—	1	4	—	—	2
—	—	—	—	—	—	—	—	—	—	—	—	—	—	—	21
—	—	—	—	—	—	—	—	—	—	—	—	—	—	—	22
5	5	15	5	15	6	7	169	3	11	—	1	4	—	—	23
—	—	—	—	—	2	2	23	—	—	—	—	—	—	—	24
—	—	—	—	—	—	—	—	—	—	—	—	—	—	—	25
—	—	—	—	—	—	—	—	—	—	—	—	—	—	—	26
16	16	87	15	42	31	31	335	22	103	5	5	12	5	12	3
12	12	80	11	35	20	20	178	16	83	4	4	11	4	11	31
—	—	—	—	—	7	7	144	2	7	—	—	—	—	—	32
3	3	6	3	6	2	2	11	2	11	—	—	—	—	—	33
—	—	—	—	—	—	—	—	—	—	—	—	—	—	—	34
—	—	—	—	—	—	—	—	—	—	—	—	—	—	—	35
1	1	1	1	1	2	2	2	2	2	1	1	1	1	1	36
—	—	—	—	—	—	—	—	—	—	—	—	—	—	—	37
250	255	1.293	241	1.085	56	58	353	47	143	26	27	83	26	83	4
—	—	—	—	—	3	3	7	3	7	—	1	—	—	—	41
—	—	—	—	—	1	1	7	1	7	—	—	—	—	—	42
13	13	122	8	20	7	8	42	7	38	9	9	21	9	21	43
—	—	—	—	—	3	3	38	1	4	1	1	5	1	5	44
14	14	70	14	70	9	9	45	8	25	7	7	7	7	7	45
221	226	1.098	217	992	19	19	98	16	39	9	9	50	9	50	46
2	2	3	2	3	5	5	13	5	13	—	—	—	—	—	47
—	—	—	—	—	2	3	52	1	3	—	—	—	—	—	48
—	—	—	—	—	7	7	51	5	7	—	—	—	—	—	49
59	87	205	80	168	95	99	129	99	129	21	31	74	31	74	5
59	87	205	80	168	95	99	129	99	129	21	31	74	31	74	50
157	185	365	18	35	91	96	159	23	35	49	56	86	3	3	6
139	167	330	—	—	68	73	124	—	—	46	52	81	—	—	6A
26	34	109	—	—	5	5	12	—	—	7	7	11	—	—	61
1	1	1	—	—	—	—	—	—	—	—	—	—	—	—	62
8	8	8	—	—	14	14	14	—	—	4	4	4	—	—	63
78	94	157	—	—	33	35	62	—	—	23	25	44	—	—	64
14	18	29	—	—	7	10	14	—	—	9	12	16	—	—	65
12	12	26	—	—	9	9	22	—	—	3	4	6	—	—	66
18	18	35	18	35	23	23	35	23	35	3	4	5	3	3	6B
18	18	35	18	35	23	23	35	23	35	3	4	5	3	3	67
19	34	37	17	21	15	18	27	15	18	3	6	9	3	3	7
—	—	—	—	—	—	—	—	—	—	—	—	—	—	—	71
17	17	21	17	21	15	15	18	15	18	3	3	3	3	3	72
—	—	—	—	—	—	—	—	—	—	—	—	—	—	—	73
—	—	—	—	—	—	—	—	—	—	—	—	—	—	—	74
—	—	—	—	—	—	—	—	—	—	—	—	—	—	—	75
2	16	6	—	—	—	—	—	—	—	—	—	—	—	—	76
—	1	10	—	—	—	2	—	—	—	—	2	1	—	—	77
—	—	—	—	—	—	1	9	—	—	—	1	5	—	—	79
3	22	43	—	—	5	10	20	—	—	4	9	12	—	—	8
—	1	9	—	—	—	1	4	—	—	—	1	3	—	—	8A
—	1	9	—	—	—	1	4	—	—	—	1	3	—	—	81
3	21	34	—	—	5	9	16	—	—	4	8	9	—	—	82
3	21	34	—	—	5	9	16	—	—	4	8	9	—	—	8B
—	—	—	—	—	—	—	—	—	—	—	—	—	—	—	83
—	—	—	—	—	—	—	—	—	—	—	—	—	—	—	84
17	34	169	15	20	14	31	115	12	15	9	23	38	7	7	9
—	2	22	—	—	—	2	14	—	—	—	2	7	—	—	9A
—	2	22	—	—	—	2	14	—	—	—	2	7	—	—	91
17	32	147	15	20	14	29	101	12	15	9	21	31	7	7	9B
—	1	1	—	—	3	3	4	—	—	—	—	—	—	—	92
1	7	110	—	—	—	6	64	—	—	1	5	19	—	—	93
—	—	—	—	—	—	—	—	—	—	—	—	—	—	—	94
—	3	4	—	—	—	7	14	—	—	—	2	2	—	—	95
—	4	9	—	—	—	2	2	—	—	—	4	1	—	—	96
1	2	3	—	—	2	2	6	—	—	2	3	2	—	—	97
15	15	20	15	20	9	9	11	9	11	6	7	7	7	7	98
532	644	2.225	393	1.389	318	356	1.335	224	458	118	160	355	75	182	

segue TAV. 17 - Imprese, unità locali e relativi addetti

N. Classificazione	RAMI E CLASSI DI ATTIVITÀ ECONOMICA	030 CERVARESE SANTA CROCE					031 CINTO EUGANEO				
		Imprese	Unità locali				Imprese	Unità locali			
			TOTALE		di cui artigiane			TOTALE		di cui artigiane	
			Unità locali	Addetti	Unità locali	Addetti		Unità locali	Addetti	Unità locali	Addetti
0	Agricoltura, caccia, foreste e pesca	1	1	10	—	—	92	92	221	—	—
01	Agricoltura e caccia	—	—	—	—	—	—	—	—	—	—
02	Foreste	—	—	—	—	—	—	—	—	—	—
03	Pesca	—	—	—	—	—	—	—	—	—	—
04	Attività connesse con l'agricoltura	1	1	10	—	—	92	92	221	—	—
1	Energia, gas e acqua	—	—	—	—	—	—	—	—	—	—
1A	Estrazione di combustibili - industria petrolifera	—	—	—	—	—	—	—	—	—	—
11	Estrazione e agglomerazione di combustibili solidi	—	—	—	—	—	—	—	—	—	—
12	Cokerie	—	—	—	—	—	—	—	—	—	—
13	Industria dell'estrazione di petrolio e gas naturali	—	—	—	—	—	—	—	—	—	—
14	Industria petrolifera	—	—	—	—	—	—	—	—	—	—
15	Industria dei combustibili nucleari	—	—	—	—	—	—	—	—	—	—
1B	Energia elettrica, gas e acqua	—	—	—	—	—	—	—	—	—	—
16	Produzione, distribuzione energia elettrica, gas	—	—	—	—	—	—	—	—	—	—
17	Raccolta, depurazione e distribuzione d'acqua	—	—	—	—	—	—	—	—	—	—
2	Industrie estrattive - industrie manifatturiere per trasformazione minerali - industrie chimiche	7	7	22	4	4	3	4	10	2	3
21	Estrazione e preparazione di minerali metalliferi	—	—	—	—	—	—	—	—	—	—
22	Produzione e prima trasformazione dei metalli	—	—	—	—	—	—	—	—	—	—
23	Estraz. minerali non metalliferi e non energetici; torbiera	2	2	6	—	—	—	1	4	—	—
24	Lavorazione dei minerali non metalliferi	5	5	16	4	4	3	3	6	2	3
25	Industrie chimiche	—	—	—	—	—	—	—	—	—	—
26	Produzione di fibre artificiali e sintetiche	—	—	—	—	—	—	—	—	—	—
3	Industrie manifatturiere per lavorazione e trasformazione metalli; meccanica di precisione	21	21	138	16	33	6	6	45	4	5
31	Costruzione di prodotti in metallo	16	16	100	12	24	4	4	42	2	2
32	Costruzione, installazione macchine e materiale meccanico	4	4	37	3	8	2	2	3	2	3
33	Costruzione, installazione e riparazione macchine ufficio	—	—	—	—	—	—	—	—	—	—
34	Costruzione e installazione impianti	1	1	1	1	1	—	—	—	—	—
35	Costruzione, montaggio autoveicoli e carrozzerie	—	—	—	—	—	—	—	—	—	—
36	Industria della costruzione di altri mezzi di trasporto	—	—	—	—	—	—	—	—	—	—
37	Costruzione apparecchi di precisione; orologeria	—	—	—	—	—	—	—	—	—	—
4	Industrie manifatturiere alimentari, tessili, pelli, cuoio, abbigliamento, legno, mobilio e altre	87	90	974	79	296	39	41	170	36	96
41	Industrie alimentari di base	2	2	9	1	6	2	2	3	2	3
42	Industrie zucchero, bevande e tabacco	—	—	—	—	—	—	2	7	—	—
43	Industrie tessili	2	2	40	1	2	21	21	114	19	56
44	Industrie delle pelli e del cuoio	—	—	—	—	—	—	—	—	—	—
45	Industrie calzature, abbigliamento e biancheria casa	56	58	524	53	238	7	7	27	7	27
46	Industrie del legno e del mobile in legno	16	16	38	15	25	9	9	19	8	10
47	Industria della carta; stampa ed editoria	2	2	2	2	2	—	—	—	—	—
48	Industrie gomma e manufatti di materie plastiche	4	5	344	2	6	—	—	—	—	—
49	Industrie manifatturiere diverse	5	5	17	5	17	—	—	—	—	—
5	Industrie costruzioni, installazioni impianti edilizia	58	67	130	64	109	35	36	65	35	65
50	Edilizia e genio civile	58	67	130	64	109	35	36	65	35	65
6	Commercio, pubblici esercizi e alberghi; riparazioni beni di consumo e veicoli	96	100	209	15	27	51	51	95	3	5
6A	Commercio, pubblici esercizi e alberghi	81	85	182	—	—	48	48	90	—	—
61	Commercio all'ingrosso	17	18	55	—	—	6	6	14	—	—
62	Commercio all'ingrosso di materiali vari da recupero	1	1	3	—	—	—	—	—	—	—
63	Intermediari del commercio	9	9	14	—	—	—	—	—	—	—
64	Comm. minuto alimentari, abbigl., arredam.; farmacie	37	38	65	—	—	23	23	36	—	—
65	Comm. minuto veicoli, natanti, carburanti, libri, articoli vari	9	11	24	—	—	4	4	5	—	—
66	Pubblici esercizi ed esercizi alberghieri	8	8	21	—	—	15	15	35	—	—
6B	Riparazioni di beni di consumo e di veicoli	15	15	27	15	27	3	3	5	3	5
67	Riparazioni di beni di consumo e di veicoli	15	15	27	15	27	3	3	5	3	5
7	Trasporti e comunicazioni	9	11	21	9	11	8	10	28	7	7
71	Ferrovie	—	—	—	—	—	—	—	—	—	—
72	Altri trasporti terrestri	9	9	11	9	11	8	9	24	7	7
73	Trasporti fluviali, lacuali e lagunari	—	—	—	—	—	—	—	—	—	—
74	Trasporti marittimi e cabotaggio	—	—	—	—	—	—	—	—	—	—
75	Trasporti aerei	—	—	—	—	—	—	—	—	—	—
76	Attività connesse ai trasporti	—	—	—	—	—	—	—	—	—	—
77	Agenzie viaggio, intermediari trasporti, magazzini	—	—	—	—	—	—	—	—	—	—
79	Comunicazioni	—	2	10	—	—	—	1	4	—	—
8	Credito e assicurazione, servizi imprese; noleggio	1	7	15	—	—	—	—	—	—	—
8A	Credito e assicurazione	—	—	—	—	—	—	—	—	—	—
81	Istituti di credito	—	—	—	—	—	—	—	—	—	—
82	Assicurazione	—	—	—	—	—	—	—	—	—	—
8B	Servizi prestati alle imprese; noleggio	1	7	15	—	—	—	—	—	—	—
83	Ausiliari finanziari, assicurazioni, servizi alle imprese	1	7	15	—	—	—	—	—	—	—
84	Noleggio di beni mobili	—	—	—	—	—	—	—	—	—	—
9	Pubblica amministrazione; servizi pubblici e privati	14	34	116	11	17	3	13	53	1	1
9A	Pubblica amministrazione	—	3	12	—	—	—	2	16	—	—
91	Pubblica amministrazione, sicurezza sociale obbligatoria	—	3	12	—	—	—	2	16	—	—
9B	Servizi pubblici e privati	14	31	104	11	17	3	11	37	1	1
92	Servizi d'igiene pubblica ed amministrazione di cimiteri	2	2	13	1	1	—	—	—	—	—
93	Istruzione	1	9	51	—	—	—	7	29	—	—
94	Ricerca e sviluppo	—	—	—	—	—	—	—	—	—	—
95	Sanità e servizi veterinari	—	3	6	—	—	—	1	1	—	—
96	Altri servizi sociali	—	3	4	—	—	—	—	—	—	—
97	Servizi ricreativi ed altri servizi culturali	1	4	14	—	—	2	2	6	—	—
98	Servizi personali	10	10	16	10	16	1	1	1	1	1
	TOTALE	294	338	1.635	198	497	237	253	687	88	182

per Comune e per ramo e classe di attività economica

032 CITTADELLA					033 CODEVIGO					034 CONSELVE					N. Classificazione
Imprese	Unità locali				Imprese	Unità locali				Imprese	Unità locali				
	TOTALE		di cui artigiane			TOTALE		di cui artigiane			TOTALE		di cui artigiane		
	Unità locali	Addetti	Unità locali	Addetti		Unità locali	Addetti	Unità locali	Addetti		Unità locali	Addetti	Unità locali	Addetti	
4	6	44	3	7	7	12	36	3	6	5	7	73	4	8	0
—	—	—	—	—	—	—	—	—	—	—	—	—	—	—	01
—	—	—	—	—	—	—	—	—	—	—	—	—	—	—	02
1	1	5	—	—	—	—	—	—	—	—	—	—	—	—	03
3	5	39	3	7	7	12	36	3	6	5	7	73	4	8	04
—	4	174	—	—	—	—	—	—	—	—	2	25	—	—	1
—	—	—	—	—	—	—	—	—	—	—	—	—	—	—	1A
—	—	—	—	—	—	—	—	—	—	—	—	—	—	—	11
—	—	—	—	—	—	—	—	—	—	—	—	—	—	—	12
—	—	—	—	—	—	—	—	—	—	—	—	—	—	—	13
—	—	—	—	—	—	—	—	—	—	—	—	—	—	—	14
—	4	174	—	—	—	—	—	—	—	—	2	25	—	—	15
—	2	83	—	—	—	—	—	—	—	—	1	12	—	—	16
—	2	91	—	—	—	—	—	—	—	—	1	13	—	—	17
24	27	490	22	100	—	—	—	—	—	6	6	40	3	7	2
—	—	—	—	—	—	—	—	—	—	—	—	—	—	—	21
2	3	302	—	—	—	—	—	—	—	—	—	—	—	—	22
—	1	5	—	—	—	—	—	—	—	—	—	—	—	—	23
21	22	177	21	94	—	—	—	—	—	5	5	31	3	7	24
1	1	6	1	6	—	—	—	—	—	1	1	9	—	—	25
—	—	—	—	—	—	—	—	—	—	—	—	—	—	—	26
87	90	1.497	67	237	17	18	52	17	49	32	36	225	26	90	3
39	40	235	36	135	11	11	37	10	34	18	20	114	15	35	31
26	27	325	17	41	4	4	10	4	10	9	11	85	7	31	32
2	2	6	1	2	—	—	—	—	—	—	—	—	—	—	33
10	10	242	6	44	—	1	2	1	2	4	4	24	3	22	34
3	3	185	1	3	—	—	—	—	—	—	—	—	—	—	35
3	3	494	2	2	2	2	3	2	3	—	—	—	—	—	36
4	5	10	4	10	—	—	—	—	—	1	1	2	1	2	37
176	181	1.187	140	539	27	27	233	19	98	65	66	369	54	194	4
16	16	62	12	34	1	1	1	1	1	6	6	36	4	14	41
5	6	74	1	1	—	—	—	—	—	1	2	13	1	2	42
39	40	379	25	144	3	3	4	3	4	2	2	3	2	3	43
3	3	4	3	4	—	—	—	—	—	—	—	—	—	—	44
35	35	176	30	94	15	15	213	7	78	21	21	215	15	91	45
59	61	340	55	186	6	6	9	6	9	24	24	55	23	53	46
9	9	102	6	38	—	—	—	—	—	4	4	31	2	15	47
4	5	24	2	12	—	—	—	—	—	5	5	14	5	14	48
6	6	26	6	26	2	2	6	2	6	2	2	2	2	2	49
70	100	330	84	188	75	79	150	78	145	97	108	299	101	214	5
70	100	330	84	188	75	79	150	78	145	97	108	299	101	214	50
411	434	1.228	51	107	106	115	259	15	21	210	226	532	21	56	6
360	382	1.119	—	—	91	100	238	—	—	189	204	474	—	—	6A
57	62	344	—	—	5	7	28	—	—	18	21	104	—	—	61
2	2	3	—	—	—	—	—	—	—	1	1	1	—	—	62
5	5	5	—	—	6	6	6	—	—	13	13	16	—	—	63
189	200	452	—	—	50	51	111	—	—	104	110	228	—	—	64
58	64	177	—	—	8	11	18	—	—	34	38	60	—	—	65
49	49	138	—	—	22	25	75	—	—	19	21	65	—	—	66
51	52	109	51	107	15	15	21	15	21	21	22	58	21	56	6B
51	52	109	51	107	15	15	21	15	21	21	22	58	21	56	67
46	54	245	42	76	14	16	38	14	27	25	27	64	25	43	7
—	1	83	—	—	—	—	—	—	—	—	—	—	—	—	71
41	43	88	40	70	14	14	27	14	27	24	24	37	24	37	72
—	—	—	—	—	—	—	—	—	—	—	—	—	—	—	73
—	—	—	—	—	—	—	—	—	—	—	—	—	—	—	74
2	2	6	2	6	—	—	—	—	—	1	1	6	1	6	75
3	6	8	—	—	—	—	—	—	—	—	—	—	—	—	76
2	2	60	—	—	—	2	11	—	—	—	2	21	—	—	77
26	77	260	1	2	—	1	6	—	—	7	33	91	1	2	8
—	5	69	—	—	—	1	6	—	—	—	4	36	—	—	8A
—	4	67	—	—	—	—	—	—	—	—	3	35	—	—	81
—	1	2	—	—	—	—	—	—	—	—	1	1	—	—	82
26	72	191	1	2	—	—	—	—	—	7	29	55	1	2	8B
26	72	191	1	2	—	—	—	—	—	7	29	55	1	2	83
—	—	—	—	—	—	—	—	—	—	—	—	—	—	—	84
83	167	1.879	36	60	15	35	141	12	14	25	61	715	12	20	9
—	16	125	—	—	—	3	15	—	—	—	6	95	—	—	9A
—	16	125	—	—	—	3	15	—	—	—	6	95	—	—	91
83	151	1.754	36	60	15	32	126	12	14	25	55	620	12	20	9B
1	1	1	1	1	1	1	2	1	2	1	2	2	1	1	92
5	33	539	—	—	1	11	95	—	—	2	15	143	—	—	93
—	—	—	—	—	—	—	—	—	—	—	—	—	—	—	94
1	24	981	—	—	—	6	7	—	—	1	11	428	—	—	95
—	11	41	—	—	—	—	—	—	—	—	3	6	—	—	96
34	39	88	—	—	1	2	8	—	—	5	8	14	—	—	97
42	43	104	35	59	12	12	14	11	12	16	16	27	11	19	98
927	1.140	7.334	446	1.316	261	303	915	158	360	472	572	2.433	247	634	

segue TAV. 17 - Imprese, unità locali e relativi addetti

N. Classificazione	RAMI E CLASSI DI ATTIVITÀ ECONOMICA	035 CORREZZOLA				036 CURTAROLO					
		Imprese	Unità locali				Imprese	Unità locali			
			TOTALE		di cui artigiane			TOTALE		di cui artigiane	
			Unità locali	Addetti	Unità locali	Addetti		Unità locali	Addetti	Unità locali	Addetti
0	Agricoltura, caccia, foreste e pesca	7	10	21	6	11	1	1	1	—	—
01	Agricoltura e caccia	—	—	—	—	—	—	—	—	—	—
02	Foreste	—	—	—	—	—	—	—	—	—	—
03	Pesca	—	—	—	—	—	—	—	—	—	—
04	Attività connesse con l'agricoltura	7	10	21	6	11	1	1	1	—	—
1	Energia, gas e acqua	—	—	—	—	—	1	1	2	—	—
1A	Estrazione di combustibili - industria petrolifera	—	—	—	—	—	—	—	—	—	—
11	Estrazione e agglomerazione di combustibili solidi	—	—	—	—	—	—	—	—	—	—
12	Cokerie	—	—	—	—	—	—	—	—	—	—
13	Industria dell'estrazione di petrolio e gas naturali	—	—	—	—	—	—	—	—	—	—
14	Industria petrolifera	—	—	—	—	—	—	—	—	—	—
15	Industria dei combustibili nucleari	—	—	—	—	—	—	—	—	—	—
1B	Energia elettrica, gas e acqua	—	—	—	—	—	1	1	2	—	—
16	Produzione, distribuzione energia elettrica, gas	—	—	—	—	—	1	1	2	—	—
17	Raccolta, depurazione e distribuzione d'acqua	—	—	—	—	—	—	—	—	—	—
2	Industrie estrattive - industrie manifatturiere per trasformazione minerali - industrie chimiche	1	1	7	—	—	1	2	87	—	—
21	Estrazione e preparazione di minerali metalliferi	—	—	—	—	—	—	—	—	—	—
22	Produzione e prima trasformazione dei metalli	1	1	7	—	—	1	1	8	—	—
23	Estraz. minerali non metalliferi e non energetici; torbiere	—	—	—	—	—	—	—	—	—	—
24	Lavorazione dei minerali non metalliferi	—	—	—	—	—	—	—	—	—	—
25	Industrie chimiche	—	—	—	—	—	—	1	79	—	—
26	Produzione di fibre artificiali e sintetiche	—	—	—	—	—	—	—	—	—	—
3	Industrie manifatturiere per lavorazione e trasformazione metalli; meccanica di precisione	10	10	27	10	27	56	58	482	41	157
31	Costruzione di prodotti in metallo	9	9	26	9	26	28	29	275	20	86
32	Costruzione, installazione macchine e materiale meccanico	—	—	—	—	—	25	26	202	18	66
33	Costruzione, installazione e riparazione macchine ufficio	—	—	—	—	—	—	—	—	—	—
34	Costruzione e installazione impianti	1	1	1	1	1	2	2	4	2	4
35	Costruzione, montaggio autoveicoli e carrozzerie	—	—	—	—	—	—	—	—	—	—
36	Industria della costruzione di altri mezzi di trasporto	—	—	—	—	—	—	—	—	—	—
37	Costruzione apparecchi di precisione; orologeria	—	—	—	—	—	1	1	1	1	1
4	Industrie manifatturiere alimentari, tessili, pelli, cuoio, abbigliamento, legno, mobili e altre	41	42	268	33	147	57	58	245	46	114
41	Industrie alimentari di base	4	4	6	4	6	10	10	42	8	18
42	Industrie zucchero, bevande e tabacco	—	—	—	—	—	—	—	—	—	—
43	Industrie tessili	—	—	—	—	—	1	1	2	1	2
44	Industrie delle pelli e del cuoio	1	1	5	1	5	1	1	14	—	—
45	Industrie calzature, abbigliamento e biancheria casa	23	24	227	16	116	12	12	48	10	19
46	Industrie del legno e del mobile in legno	11	11	19	11	19	29	30	130	25	70
47	Industrie della carta; stampa ed editoria	—	—	—	—	—	1	1	2	1	2
48	Industrie gomma e manufatti di materie plastiche	1	1	10	—	—	3	3	7	1	3
49	Industrie manifatturiere diverse	1	1	1	1	1	—	—	—	—	—
5	Industrie costruzioni, installazioni impianti edilizia	28	28	58	28	58	59	61	114	59	104
50	Edilizia e genio civile	28	28	58	28	58	59	61	114	59	104
6	Commercio, pubblici esercizi e alberghi; riparazioni beni di consumo e veicoli	102	106	215	11	23	104	106	201	15	23
6A	Commercio, pubblici esercizi e alberghi	91	95	192	—	—	89	91	178	—	—
61	Commercio all'ingrosso	11	13	35	—	—	7	7	13	—	—
62	Commercio all'ingrosso di materiali vari da recupero	1	1	2	—	—	—	—	—	—	—
63	Intermediari del commercio	6	6	7	—	—	8	9	10	—	—
64	Comm. minuto alimentari, abbigl., arredam.; farmacie	55	56	109	—	—	52	53	107	—	—
65	Comm. minuto veicoli, natanti, carburanti, libri, articoli vari	8	9	12	—	—	12	12	16	—	—
66	Pubblici esercizi ed esercizi alberghieri	10	10	27	—	—	10	10	32	—	—
6B	Riparazioni di beni di consumo e di veicoli	11	11	23	11	23	15	15	23	15	23
67	Riparazioni di beni di consumo e di veicoli	11	11	23	11	23	15	15	23	15	23
7	Trasporti e comunicazioni	19	21	36	18	20	24	26	53	24	42
71	Ferrovie	—	—	—	—	—	—	—	—	—	—
72	Altri trasporti terrestri	18	18	20	18	20	24	24	42	24	42
73	Trasporti fluviali, lacuali e lagunari	—	—	—	—	—	—	—	—	—	—
74	Trasporti marittimi e cabotaggio	—	—	—	—	—	—	—	—	—	—
75	Trasporti aerei	—	—	—	—	—	—	—	—	—	—
76	Attività connesse ai trasporti	—	—	—	—	—	—	—	—	—	—
77	Agenzie viaggio, intermediari trasporti, magazzini	1	1	7	—	—	—	1	2	—	—
79	Comunicazioni	—	2	9	—	—	—	1	9	—	—
8	Credito e assicurazione, servizi imprese; noleggio	1	2	2	—	—	3	4	9	—	—
8A	Credito e assicurazione	—	1	1	—	—	—	1	6	—	—
81	Istituti di credito	—	1	1	—	—	—	1	6	—	—
82	Assicurazione	—	—	—	—	—	—	—	—	—	—
8B	Servizi prestati alle imprese; noleggio	1	1	1	—	—	3	3	3	—	—
83	Ausiliari finanziari, assicurazioni, servizi alle imprese	1	1	1	—	—	3	3	3	—	—
84	Noleggio di beni mobili	—	—	—	—	—	—	—	—	—	—
9	Pubblica amministrazione; servizi pubblici e privati	10	28	131	10	21	14	32	129	10	14
9A	Pubblica amministrazione	—	2	20	—	—	—	2	12	—	—
91	Pubblica amministrazione, sicurezza sociale obbligatoria	—	2	20	—	—	—	2	12	—	—
9B	Servizi pubblici e privati	10	26	111	10	21	14	30	117	10	14
92	Servizi d'igiene pubblica ed amministrazione di cimiteri	—	—	—	—	—	—	—	—	—	—
93	Istruzione	—	10	82	—	—	1	7	86	—	—
94	Ricerca e sviluppo	—	—	—	—	—	—	—	—	—	—
95	Sanità e servizi veterinari	—	6	8	—	—	—	6	10	—	—
96	Altri servizi sociali	—	—	—	—	—	—	4	4	—	—
97	Servizi ricreativi ed altri servizi culturali	—	—	—	—	—	—	—	—	—	—
98	Servizi personali	10	10	21	10	21	13	13	17	10	14
	TOTALE	219	248	765	116	307	320	349	1.323	195	454

per Comune e per ramo e classe di attività economica

037 ESTE					038 FONTANIVA					039 GALLIERA VENETA					N. Classifi- cazione
Imprese	Unità locali				Imprese	Unità locali				Imprese	Unità locali				
	TOTALE		di cui artigiane			TOTALE		di cui artigiane			TOTALE		di cui artigiane		
	Unità locali	Addetti	Unità locali	Addetti		Unità locali	Addetti	Unità locali	Addetti		Unità locali	Addetti	Unità locali	Addetti	
8	10	36	6	6	8	8	33	3	4	—	—	—	—	—	0
—	—	—	—	—	—	—	—	—	—	—	—	—	—	—	01
—	—	—	—	—	1	1	3	—	—	—	—	—	—	—	02
8	10	36	6	6	7	7	30	3	4	—	—	—	—	—	03
1	6	345	—	—	—	1	5	—	—	—	1	10	—	—	04
—	—	—	—	—	—	—	—	—	—	—	—	—	—	—	1A
—	—	—	—	—	—	—	—	—	—	—	—	—	—	—	11
—	—	—	—	—	—	—	—	—	—	—	—	—	—	—	12
—	—	—	—	—	—	—	—	—	—	—	—	—	—	—	13
—	—	—	—	—	—	—	—	—	—	—	—	—	—	—	14
1	6	345	—	—	—	1	5	—	—	—	1	10	—	—	15
—	3	218	—	—	—	—	—	—	—	—	—	—	—	—	1B
1	3	127	—	—	—	1	5	—	—	—	1	10	—	—	16
—	—	—	—	—	—	—	—	—	—	—	—	—	—	—	17
25	30	564	19	115	20	27	546	12	43	5	5	34	3	8	2
—	1	24	—	—	—	—	—	—	—	—	—	—	—	—	21
—	1	5	—	—	—	—	—	—	—	—	—	—	—	—	22
1	1	2	1	2	3	5	62	2	8	—	—	—	—	—	23
24	26	473	18	113	15	19	406	10	35	5	5	34	3	8	24
—	1	60	—	—	2	2	15	—	—	—	—	—	—	—	25
—	—	—	—	—	1	1	63	—	—	—	—	—	—	—	26
76	82	1.449	65	226	45	49	386	43	188	58	59	739	46	210	3
36	38	711	29	99	24	24	105	24	105	33	34	244	27	142	31
13	14	620	9	34	12	12	40	11	27	18	18	460	13	43	32
1	3	8	2	4	—	—	—	—	—	—	—	—	—	—	33
7	8	35	7	29	4	5	31	4	22	5	5	24	5	24	34
2	2	27	2	27	5	7	209	3	33	1	1	10	—	—	35
1	1	8	1	8	—	—	—	—	—	—	—	—	—	—	36
16	16	40	15	25	—	1	1	1	1	1	1	1	1	1	37
129	139	1.029	118	359	66	68	311	61	185	98	102	932	66	207	4
8	11	69	6	24	5	5	33	3	6	14	14	72	11	21	41
2	4	21	—	—	2	2	4	2	4	—	—	—	—	—	42
44	45	249	40	170	16	16	27	16	27	13	13	120	11	42	43
1	1	64	—	—	—	—	—	—	—	1	1	13	—	—	44
33	36	407	32	52	23	23	132	21	72	36	37	570	15	81	45
30	31	149	30	62	15	17	83	14	44	20	22	58	21	45	46
6	6	24	6	24	2	2	11	2	11	6	7	65	3	7	47
2	2	31	1	12	3	3	21	3	21	6	6	28	3	5	48
3	3	15	3	15	—	—	—	—	—	2	2	6	2	6	49
94	154	517	123	291	58	64	167	59	124	49	52	116	51	112	5
94	154	517	123	291	58	64	167	59	124	49	52	116	51	112	50
571	628	1.392	52	101	158	163	367	26	53	180	185	385	21	53	6
519	571	1.268	—	—	131	136	288	—	—	158	163	315	—	—	6A
40	46	154	—	—	25	25	56	—	—	14	14	31	—	—	61
4	4	20	—	—	3	3	4	—	—	3	3	8	—	—	62
50	51	53	—	—	2	2	5	—	—	17	17	17	—	—	63
291	312	646	—	—	69	72	157	—	—	85	88	183	—	—	64
80	100	239	—	—	16	17	29	—	—	19	20	28	—	—	65
54	58	156	—	—	16	17	37	—	—	20	21	48	—	—	66
52	57	124	52	101	27	27	79	26	53	22	22	70	21	53	68
52	57	124	52	101	27	27	79	26	53	22	22	70	21	53	67
64	84	271	64	100	60	62	154	55	81	30	32	61	29	44	7
—	1	15	—	—	—	1	3	—	—	—	—	—	—	—	71
59	70	137	59	93	59	59	136	54	80	30	31	51	29	44	72
—	—	—	—	—	—	—	—	—	—	—	—	—	—	—	73
—	—	—	—	—	—	—	—	—	—	—	—	—	—	—	74
—	—	—	—	—	—	—	—	—	—	—	—	—	—	—	75
4	6	8	5	7	1	1	1	1	1	—	—	—	—	—	76
1	4	3	—	—	—	—	—	—	—	—	—	—	—	—	77
—	3	108	—	—	—	1	14	—	—	—	1	10	—	—	79
42	94	286	1	1	5	13	62	—	—	8	13	41	—	—	8
3	9	85	—	—	1	2	48	—	—	—	1	8	—	—	8A
—	3	57	—	—	1	2	48	—	—	—	1	8	—	—	81
3	6	28	—	—	—	—	—	—	—	—	—	—	—	—	82
39	85	201	1	1	4	11	14	—	—	8	12	33	—	—	8B
39	85	201	1	1	4	11	14	—	—	8	12	33	—	—	83
—	—	—	—	—	—	—	—	—	—	—	—	—	—	—	84
79	187	1.897	64	99	19	31	187	14	24	28	48	212	18	20	9
—	9	206	—	—	—	2	33	—	—	—	2	18	—	—	9A
—	9	206	—	—	—	2	33	—	—	—	2	18	—	—	91
79	178	1.691	64	99	19	29	154	14	24	28	46	194	18	20	9B
2	4	19	2	2	—	—	—	—	—	—	1	1	1	1	92
6	38	832	—	—	4	9	121	—	—	—	7	95	—	—	93
—	—	—	—	—	—	—	—	—	—	—	—	—	—	—	94
3	25	547	—	—	—	4	4	—	—	—	5	30	—	—	95
—	28	143	—	—	—	—	—	—	—	—	1	1	—	—	96
6	19	49	—	—	1	2	5	—	—	—	5	10	—	—	97
62	64	101	62	97	14	14	24	14	24	27	27	57	17	19	98
1.089	1.414	7.786	512	1.298	439	486	2.218	273	702	456	497	2.530	234	654	

segue TAV. 17 - Imprese, unità locali e relativi addetti

N. Classificazione	RAMI E CLASSI DI ATTIVITÀ ECONOMICA	040 GALZIGNANO TERME					041 GAZZO				
		Imprese	Unità locali				Imprese	Unità locali			
			TOTALE		di cui artigiane			TOTALE		di cui artigiane	
			Unità locali	Addetti	Unità locali	Addetti		Unità locali	Addetti	Unità locali	Addetti
0	Agricoltura, caccia, foreste e pesca	44	45	94	—	—	5	6	23	2	2
01	Agricoltura e caccia	—	—	—	—	—	—	—	—	—	—
02	Foreste	—	—	—	—	—	—	—	—	—	—
03	Pesca	—	—	—	—	—	—	—	—	—	—
04	Attività connesse con l'agricoltura	44	45	94	—	—	5	6	23	2	2
1	Energia, gas e acqua	—	—	—	—	—	—	—	—	—	—
1A	Estrazione di combustibili - industria petrolifera	—	—	—	—	—	—	—	—	—	—
11	Estrazione e agglomerazione di combustibili solidi	—	—	—	—	—	—	—	—	—	—
12	Cokerie	—	—	—	—	—	—	—	—	—	—
13	Industria dell'estrazione di petrolio e gas naturali	—	—	—	—	—	—	—	—	—	—
14	Industria petrolifera	—	—	—	—	—	—	—	—	—	—
15	Industria dei combustibili nucleari	—	—	—	—	—	—	—	—	—	—
1B	Energia elettrica, gas e acqua	—	—	—	—	—	—	—	—	—	—
16	Produzione, distribuzione energia elettrica, gas	—	—	—	—	—	—	—	—	—	—
17	Raccolta, depurazione e distribuzione d'acqua	—	—	—	—	—	—	—	—	—	—
2	Industrie estrattive - industrie manifatturiere per trasformazione minerali - industrie chimiche	1	1	1	1	1	3	3	13	1	2
21	Estrazione e preparazione di minerali metalliferi	—	—	—	—	—	—	—	—	—	—
22	Produzione e prima trasformazione dei metalli	—	—	—	—	—	—	—	—	—	—
23	Estraz. minerali non metalliferi e non energetici; torbiere	—	—	—	—	—	—	—	—	—	—
24	Lavorazione dei minerali non metalliferi	1	1	1	1	1	1	1	2	1	2
25	Industrie chimiche	—	—	—	—	—	2	2	11	—	—
26	Produzione di fibre artificiali e sintetiche	—	—	—	—	—	—	—	—	—	—
3	Industrie manifatturiere per lavorazione e trasformazione metalli; meccanica di precisione	2	3	5	2	5	31	32	226	30	81
31	Costruzione di prodotti in metallo	1	2	4	1	4	26	26	214	24	69
32	Costruzione, installazione macchine e materiale meccanico	1	1	1	1	1	3	3	9	3	9
33	Costruzione, installazione e riparazione macchine ufficio	—	—	—	—	—	—	—	—	—	—
34	Costruzione e installazione impianti	—	—	—	—	—	—	—	—	—	—
35	Costruzione, montaggio autoveicoli e carrozzerie	—	—	—	—	—	—	—	—	—	—
36	Industria della costruzione di altri mezzi di trasporto	—	—	—	—	—	1	1	1	1	1
37	Costruzione apparecchi di precisione; orologeria	—	—	—	—	—	1	2	2	2	2
4	Industrie manifatturiere alimentari, tessili, pelli, cuoio, abbigliamento, legno, mobilio e altre	24	27	294	22	89	41	42	511	35	165
41	Industrie alimentari di base	3	3	8	3	8	4	4	10	4	10
42	Industrie zucchero, bevande e tabacco	—	—	—	—	—	—	—	—	—	—
43	Industrie tessili	—	—	—	—	—	16	16	233	12	100
44	Industrie delle pelli e del cuoio	—	—	—	—	—	—	—	—	—	—
45	Industrie calzature, abbigliamento e biancheria casa	11	12	241	10	58	7	7	224	5	13
46	Industrie del legno e del mobile in legno	9	9	23	9	23	9	10	25	9	23
47	Industrie della carta; stampa ed editoria	—	—	—	—	—	—	—	—	—	—
48	Industrie gomma e manufatti di materie plastiche	—	—	—	—	—	2	2	8	2	8
49	Industrie manifatturiere diverse	1	3	22	—	—	3	3	11	3	11
5	Industrie costruzioni, installazioni impianti edilizia	54	63	110	56	76	28	37	86	33	78
50	Edilizia e genio civile	54	63	110	56	76	28	37	86	33	78
6	Commercio, pubblici esercizi e alberghi; riparazioni beni di consumo e veicoli	83	91	223	7	16	90	92	143	7	9
6A	Commercio, pubblici esercizi e alberghi	76	84	207	—	—	83	85	134	—	—
61	Commercio all'ingrosso	9	11	34	—	—	8	9	16	—	—
62	Commercio all'ingrosso di materiali vari da recupero	—	—	—	—	—	1	1	4	—	—
63	Intermediari del commercio	4	4	6	—	—	15	15	15	—	—
64	Comm. minuto alimentari, abbigl., arredam.; farmacie	35	37	78	—	—	42	43	69	—	—
65	Comm. minuto veicoli, natanti, carburanti, libri, articoli vari	10	13	20	—	—	9	9	14	—	—
66	Pubblici esercizi ed esercizi alberghieri	18	19	69	—	—	8	8	16	—	—
6B	Riparazioni di beni di consumo e di veicoli	7	7	16	7	16	7	7	9	7	9
67	Riparazioni di beni di consumo e di veicoli	7	7	16	7	16	7	7	9	7	9
7	Trasporti e comunicazioni	6	10	19	5	10	6	7	17	6	8
71	Ferrovie	—	—	—	—	—	—	—	—	—	—
72	Altri trasporti terrestri	5	5	10	5	10	6	6	8	6	8
73	Trasporti fluviali, lacuali e lagunari	—	—	—	—	—	—	—	—	—	—
74	Trasporti marittimi e cabotaggio	—	—	—	—	—	—	—	—	—	—
75	Trasporti aerei	—	—	—	—	—	—	—	—	—	—
76	Attività connesse ai trasporti	—	—	—	—	—	—	—	—	—	—
77	Agenzie viaggio, intermediari trasporti, magazzini	1	4	3	—	—	—	—	—	—	—
79	Comunicazioni	—	1	6	—	—	—	1	9	—	—
8	Credito e assicurazione, servizi imprese; noleggio	—	2	2	—	—	2	6	9	—	—
8A	Credito e assicurazione	—	—	—	—	—	—	1	4	—	—
81	Istituti di credito	—	—	—	—	—	—	1	4	—	—
82	Assicurazione	—	—	—	—	—	—	—	—	—	—
8B	Servizi prestati alle imprese; noleggio	—	2	2	—	—	2	5	5	—	—
83	Ausiliari finanziari, assicurazioni, servizi alle imprese	—	2	2	—	—	1	4	4	—	—
84	Noleggio di beni mobili	—	—	—	—	—	1	1	1	—	—
9	Pubblica amministrazione; servizi pubblici e privati	13	34	454	9	13	7	21	99	7	11
9A	Pubblica amministrazione	—	3	22	—	—	—	2	10	—	—
91	Pubblica amministrazione, sicurezza sociale obbligatoria	—	3	22	—	—	—	2	10	—	—
9B	Servizi pubblici e privati	13	31	432	9	13	7	19	89	7	11
92	Servizi d'igiene pubblica ed amministrazione di cimiteri	—	1	1	—	—	—	—	—	—	—
93	Istruzione	—	5	60	—	—	—	5	71	—	—
94	Ricerca e sviluppo	—	—	—	—	—	—	—	—	—	—
95	Sanità e servizi veterinari	2	12	339	—	—	—	5	5	—	—
96	Altri servizi sociali	—	1	2	—	—	—	1	1	—	—
97	Servizi ricreativi ed altri servizi culturali	2	3	17	—	—	—	1	1	—	—
98	Servizi personali	9	9	13	9	13	7	7	11	7	11
	TOTALE	227	276	1.202	102	210	213	246	1.127	121	356

per Comune e per ramo e classe di attività economica

042 GRANTORTO					043 GRANZE					044 LEGNARO					N. Classificazione
Imprese	Unità locali				Imprese	Unità locali				Imprese	Unità locali				
	TOTALE		di cui artigiane			TOTALE		di cui artigiane			TOTALE		di cui artigiane		
	Unità locali	Addetti	Unità locali	Addetti		Unità locali	Addetti	Unità locali	Addetti		Unità locali	Addetti	Unità locali	Addetti	
6	6	8	6	8	—	1	2	—	—	7	7	9	7	9	0
—	—	—	—	—	—	—	—	—	—	—	—	—	—	—	01
—	—	—	—	—	—	—	—	—	—	—	—	—	—	—	02
6	6	8	6	8	—	1	2	—	—	7	7	9	7	9	03
—	—	—	—	—	—	—	—	—	—	1	2	1	—	—	04
—	—	—	—	—	—	—	—	—	—	—	—	—	—	—	1A
—	—	—	—	—	—	—	—	—	—	—	—	—	—	—	11
—	—	—	—	—	—	—	—	—	—	—	—	—	—	—	12
—	—	—	—	—	—	—	—	—	—	—	—	—	—	—	13
—	—	—	—	—	—	—	—	—	—	—	—	—	—	—	14
—	—	—	—	—	—	—	—	—	—	—	—	—	—	—	15
—	—	—	—	—	—	—	—	—	—	1	2	7	—	—	1B
—	—	—	—	—	—	—	—	—	—	1	1	1	—	—	16
—	—	—	—	—	—	—	—	—	—	—	1	—	—	—	17
13	16	166	7	31	—	—	—	—	—	11	12	115	6	24	2
—	—	—	—	—	—	—	—	—	—	—	—	—	—	—	21
3	5	31	2	4	—	—	—	—	—	3	4	64	1	1	22
9	10	126	5	27	—	—	—	—	—	—	—	—	—	—	23
1	1	9	—	—	—	—	—	—	—	4	4	24	3	18	24
—	—	—	—	—	—	—	—	—	—	4	4	27	2	5	25
—	—	—	—	—	—	—	—	—	—	—	—	—	—	—	26
15	16	82	12	36	2	2	8	2	8	63	67	681	41	175	3
13	13	51	10	30	2	2	8	2	8	41	41	368	30	135	31
1	2	6	2	6	—	—	—	—	—	12	13	211	5	18	32
—	—	—	—	—	—	—	—	—	—	—	—	—	—	—	33
1	1	25	—	—	—	—	—	—	—	9	12	101	5	21	34
—	—	—	—	—	—	—	—	—	—	—	—	—	—	—	35
—	—	—	—	—	—	—	—	—	—	1	1	1	1	1	36
—	—	—	—	—	—	—	—	—	—	—	—	—	—	—	37
32	33	514	24	95	7	7	17	5	7	76	80	811	60	114	4
2	2	53	1	1	2	2	3	1	1	2	2	9	2	9	41
1	1	1	1	1	—	—	—	—	—	1	1	38	—	—	42
11	12	174	9	45	—	—	—	—	—	1	1	5	3	5	43
1	1	15	1	15	—	—	—	—	—	4	4	23	3	7	44
8	8	220	5	13	4	4	13	3	5	23	24	290	18	28	45
7	7	20	7	20	1	1	1	1	1	27	27	88	24	44	46
2	2	31	—	—	—	—	—	—	—	4	4	13	3	3	47
—	—	—	—	—	—	—	—	—	—	12	15	345	7	18	48
—	—	—	—	—	—	—	—	—	—	—	—	—	—	—	49
38	41	99	41	99	16	26	41	24	39	66	74	188	68	107	5
38	41	99	41	99	16	26	41	24	39	66	74	188	68	107	50
93	93	176	11	25	63	65	101	3	3	192	202	397	20	43	6
82	82	151	—	—	60	62	98	—	—	173	181	353	—	—	6A
15	15	40	—	—	6	6	12	—	—	23	27	81	—	—	61
—	—	—	—	—	—	—	—	—	—	—	—	—	—	—	62
11	11	13	—	—	2	2	3	—	—	16	16	16	—	—	63
33	33	53	—	—	44	45	63	—	—	90	93	171	—	—	64
12	12	22	—	—	3	4	6	—	—	25	26	39	—	—	65
11	11	23	—	—	5	5	14	—	—	19	19	46	—	—	66
11	11	25	11	25	3	3	3	3	3	19	21	44	20	43	6B
11	11	25	11	25	3	3	3	3	3	19	21	44	20	43	67
22	23	34	22	28	15	16	21	14	17	15	23	40	16	20	7
22	22	28	22	28	15	15	19	14	17	14	15	24	14	18	71
—	—	—	—	—	—	—	—	—	—	—	—	—	—	—	72
—	—	—	—	—	—	—	—	—	—	—	—	—	—	—	73
—	—	—	—	—	—	—	—	—	—	—	—	—	—	—	74
—	—	—	—	—	—	—	—	—	—	1	2	2	2	2	75
—	—	—	—	—	—	—	—	—	—	5	5	3	—	—	76
—	—	—	—	—	—	—	—	—	—	—	1	11	—	—	77
2	5	8	—	—	4	5	5	3	3	4	10	28	—	—	79
—	—	—	—	—	—	—	—	—	—	—	1	12	—	—	8
—	—	—	—	—	—	—	—	—	—	—	1	12	—	—	8A
2	5	8	—	—	4	5	5	3	3	4	9	16	—	—	82
2	5	8	—	—	1	2	2	—	3	4	9	16	—	—	8B
—	—	—	—	—	3	3	3	3	3	—	—	—	—	—	83
11	24	116	8	9	7	12	30	6	6	26	50	202	20	33	84
—	2	9	—	—	—	1	8	—	—	—	3	27	—	—	9
—	2	9	—	—	—	1	8	—	—	—	3	27	—	—	9A
11	22	107	8	9	7	11	22	6	6	26	47	175	20	33	9B
—	—	—	—	—	1	1	1	1	1	3	3	4	3	4	92
2	4	56	—	—	1	2	12	—	—	1	9	114	—	—	93
—	—	—	—	—	—	—	—	—	—	—	1	4	—	—	94
—	2	2	—	—	—	2	3	—	—	—	6	10	—	—	95
—	3	19	—	—	—	—	—	—	—	—	5	3	—	—	96
2	5	21	—	—	—	1	1	—	—	5	6	11	—	—	97
7	8	9	8	9	5	5	5	5	5	17	17	29	17	29	98
232	257	1.203	131	331	114	134	225	57	83	461	527	2.472	238	525	

segue TAV. 17 - Imprese, unità locali e relativi addetti

N. Classificazione	RAMI E CLASSI DI ATTIVITÀ ECONOMICA	045 LIMENA				046 LOREGGIA					
		Imprese	Unità locali				Imprese	Unità locali			
			TOTALE		di cui artigiane			TOTALE		di cui artigiane	
			Unità locali	Addetti	Unità locali	Addetti		Unità locali	Addetti	Unità locali	Addetti
0	Agricoltura, caccia, foreste e pesca	4	4	13	2	3	3	3	3	2	2
01	Agricoltura e caccia	—	—	—	—	—	—	—	—	—	—
02	Foreste	—	—	—	—	—	—	—	—	—	—
03	Pesca	—	—	—	—	—	1	1	1	—	—
04	Attività connesse con l'agricoltura	4	4	13	2	3	2	2	2	2	2
1	Energia, gas e acqua	—	1	14	—	—	1	2	4	—	—
1A	Estrazione di combustibili - industria petrolifera	—	—	—	—	—	—	—	—	—	—
11	Estrazione e agglomerazione di combustibili solidi	—	—	—	—	—	—	—	—	—	—
12	Cokerie	—	—	—	—	—	—	—	—	—	—
13	Industria dell'estrazione di petrolio e gas naturali	—	—	—	—	—	—	—	—	—	—
14	Industria petrolifera	—	—	—	—	—	—	—	—	—	—
15	Industria dei combustibili nucleari	—	—	—	—	—	—	—	—	—	—
1B	Energia elettrica, gas e acqua	—	1	14	—	—	1	2	4	—	—
16	Produzione, distribuzione energia elettrica, gas	—	1	14	—	—	1	2	4	—	—
17	Raccolta, depurazione e distribuzione d'acqua	—	—	—	—	—	—	—	—	—	—
2	Industrie estrattive - industrie manifatturiere per trasformazione minerali - industrie chimiche	8	11	157	5	32	6	6	94	3	16
21	Estrazione e preparazione di minerali metalliferi	—	—	—	—	—	—	—	—	—	—
22	Produzione e prima trasformazione dei metalli	—	—	—	—	—	3	3	37	2	2
23	Estraz. minerali non metalliferi e non energetici; torbiere	—	—	—	—	—	—	—	—	—	—
24	Lavorazione dei minerali non metalliferi	4	6	87	3	19	2	2	39	1	14
25	Industrie chimiche	4	5	70	2	13	1	1	18	—	—
26	Produzione di fibre artificiali e sintetiche	—	—	—	—	—	—	—	—	—	—
3	Industrie manifatturiere per lavorazione e trasformazione metalli; meccanica di precisione	69	74	1.547	41	183	18	19	66	17	56
31	Costruzione di prodotti in metallo	36	38	576	23	115	16	17	54	15	44
32	Costruzione, installazione macchine e materiale meccanico	18	19	588	7	18	2	2	12	2	12
33	Costruzione, installazione e riparazione macchine ufficio	—	—	—	—	—	—	—	—	—	—
34	Costruzione e installazione impianti	13	15	378	9	45	—	—	—	—	—
35	Costruzione, montaggio autoveicoli e carrozzerie	—	—	—	—	—	—	—	—	—	—
36	Industria della costruzione di altri mezzi di trasporto	—	—	—	—	—	—	—	—	—	—
37	Costruzione apparecchi di precisione; orologeria	2	2	5	2	5	—	—	—	—	—
4	Industrie manifatturiere alimentari, tessili, pelli, cuoio, abbigliamento, legno, mobilio e altre	73	79	1.438	47	181	51	52	352	45	243
41	Industrie alimentari di base	4	4	14	4	14	6	6	72	5	34
42	Industrie zucchero, bevande e tabacco	3	3	19	1	3	—	1	2	1	2
43	Industrie tessili	—	—	—	—	—	8	8	83	6	30
44	Industrie delle pelli e del cuoio	2	2	8	2	8	—	—	—	—	—
45	Industrie calzature, abbigliamento e biancheria casa	16	17	452	10	13	12	12	133	12	133
46	Industrie del legno e del mobile in legno	23	24	467	15	37	14	14	32	14	32
47	Industrie della carta; stampa ed editoria	11	11	182	7	60	9	9	14	7	12
48	Industrie gomma e manufatti di materie plastiche	10	14	259	4	9	1	1	3	—	—
49	Industrie manifatturiere diverse	4	4	37	4	37	1	1	13	—	—
5	Industrie costruzioni, installazioni impianti edilizia	42	57	211	44	82	116	121	214	118	199
50	Edilizia e genio civile	42	57	211	44	82	116	121	214	118	199
6	Commercio, pubblici esercizi e alberghi; riparazioni beni di consumo e veicoli	180	228	954	25	64	89	92	217	12	24
6A	Commercio, pubblici esercizi e alberghi	154	197	874	—	—	77	80	193	—	—
61	Commercio all'ingrosso	37	64	374	—	—	10	11	37	—	—
62	Commercio all'ingrosso di materiali vari da recupero	—	—	—	—	—	—	—	—	—	—
63	Intermediari del commercio	39	39	84	—	—	4	4	4	—	—
64	Comm. minuto alimentari, abbigl., arredam.; farmacie	48	55	242	—	—	38	39	87	—	—
65	Comm. minuto veicoli, natanti, carburanti, libri, articoli vari	19	25	67	—	—	10	10	16	—	—
66	Pubblici esercizi ed esercizi alberghieri	11	14	107	—	—	15	16	49	—	—
6B	Riparazioni di beni di consumo e di veicoli	26	31	80	25	64	12	12	24	12	24
67	Riparazioni di beni di consumo e di veicoli	26	31	80	25	64	12	12	24	12	24
7	Trasporti e comunicazioni	28	42	136	22	47	15	16	46	14	29
71	Ferrovie	—	—	—	—	—	—	—	—	—	—
72	Altri trasporti terrestri	26	29	104	22	47	15	15	39	14	29
73	Trasporti fluviali, lacuali e lagunari	—	—	—	—	—	—	—	—	—	—
74	Trasporti marittimi e cabotaggio	—	—	—	—	—	—	—	—	—	—
75	Trasporti aerei	—	—	—	—	—	—	—	—	—	—
76	Attività connesse ai trasporti	—	1	—	—	—	—	—	—	—	—
77	Agenzie viaggio, intermediari trasporti, magazzini	2	11	9	—	—	—	—	—	—	—
79	Comunicazioni	—	1	23	—	—	—	1	7	—	—
8	Credito e assicurazione, servizi imprese; noleggio	15	25	97	—	—	5	10	12	1	1
8A	Credito e assicurazione	—	2	15	—	—	—	—	—	—	—
81	Istituti di credito	—	2	15	—	—	—	—	—	—	—
82	Assicurazione	—	—	—	—	—	—	—	—	—	—
8B	Servizi prestati alle imprese; noleggio	15	23	82	—	—	5	10	12	1	1
83	Ausiliari finanziari, assicurazioni, servizi alle imprese	14	22	80	—	—	5	10	12	1	1
84	Noleggio di beni mobili	1	1	2	—	—	—	—	—	—	—
9	Pubblica amministrazione; servizi pubblici e privati	14	33	128	13	21	15	27	103	15	18
9A	Pubblica amministrazione	—	2	19	—	—	—	2	11	—	—
91	Pubblica amministrazione, sicurezza sociale obbligatoria	—	2	19	—	—	—	2	11	—	—
9B	Servizi pubblici e privati	14	31	109	13	21	15	25	92	15	18
92	Servizi d'igiene pubblica ed amministrazione di cimiteri	—	1	1	—	—	2	2	2	2	2
93	Istruzione	—	6	78	—	—	—	5	66	—	—
94	Ricerca e sviluppo	—	—	—	—	—	—	—	—	—	—
95	Sanità e servizi veterinari	—	5	5	—	—	—	4	5	—	—
96	Altri servizi sociali	—	—	—	—	—	—	—	—	—	—
97	Servizi ricreativi ed altri servizi culturali	—	4	1	—	—	—	1	3	—	—
98	Servizi personali	14	15	24	13	21	13	13	16	13	16
	TOTALE	433	554	4.695	199	613	319	348	1.111	227	588

per Comune e per ramo e classe di attività economica

047 LOZZO ATESTINO					048 MASERA' DI PADOVA					049 MASI					N. Classifi- cazione
Imprese	Unità locali				Imprese	Unità locali				Imprese	Unità locali				
	TOTALE		di cui artigiane			TOTALE		di cui artigiane			TOTALE		di cui artigiane		
	Unità locali	Addetti	Unità locali	Addetti		Unità locali	Addetti	Unità locali	Addetti		Unità locali	Addetti	Unità locali	Addetti	
8	8	26	6	9	2	2	13	1	1	6	6	7	2	3	0
—	—	—	—	—	—	—	—	—	—	—	—	—	—	—	01
—	—	—	—	—	—	—	—	—	—	—	—	—	—	—	02
8	8	26	6	9	2	2	13	1	1	6	6	7	2	3	03
—	3	3	—	—	—	1	5	—	—	—	—	—	—	—	04
—	—	—	—	—	—	—	—	—	—	—	—	—	—	—	1
—	—	—	—	—	—	—	—	—	—	—	—	—	—	—	1A
—	—	—	—	—	—	—	—	—	—	—	—	—	—	—	11
—	—	—	—	—	—	—	—	—	—	—	—	—	—	—	12
—	—	—	—	—	—	—	—	—	—	—	—	—	—	—	13
—	—	—	—	—	—	—	—	—	—	—	—	—	—	—	14
—	3	3	—	—	—	1	5	—	—	—	—	—	—	—	15
—	3	3	—	—	—	1	5	—	—	—	—	—	—	—	1B
—	—	—	—	—	—	—	—	—	—	—	—	—	—	—	16
3	5	21	5	21	4	5	23	3	7	1	1	1	1	1	17
—	—	—	—	—	—	—	—	—	—	—	—	—	—	—	2
—	—	—	—	—	—	—	—	—	—	—	—	—	—	—	21
—	1	9	1	9	1	2	16	—	—	—	—	—	—	—	22
3	4	12	4	12	2	2	2	2	2	1	1	1	1	1	23
—	—	—	—	—	—	1	5	1	5	—	—	—	—	—	24
—	—	—	—	—	—	—	—	—	—	—	—	—	—	—	25
—	—	—	—	—	—	—	—	—	—	—	—	—	—	—	26
14	14	120	10	22	30	30	400	20	39	6	6	18	6	18	3
14	14	120	10	22	15	15	58	12	21	5	5	15	5	15	31
—	—	—	—	—	9	9	104	6	14	1	1	3	1	3	32
—	—	—	—	—	—	—	—	—	—	—	—	—	—	—	33
—	—	—	—	—	2	2	14	1	3	—	—	—	—	—	34
—	—	—	—	—	1	1	39	—	—	—	—	—	—	—	35
—	—	—	—	—	1	1	1	1	1	—	—	—	—	—	36
—	—	—	—	—	2	2	184	—	—	—	—	—	—	—	37
32	34	141	28	67	38	40	280	28	78	35	36	153	34	140	4
2	4	33	—	—	4	4	15	2	4	—	—	1	—	—	41
—	—	—	—	—	—	—	—	—	—	—	—	—	—	—	42
9	9	12	9	12	2	2	15	1	4	—	—	—	—	—	43
—	—	—	—	—	2	2	7	2	7	1	1	13	1	13	44
15	15	88	13	47	6	6	30	5	21	11	11	21	11	21	45
5	5	6	5	6	13	13	31	11	17	20	20	114	19	102	46
1	1	2	1	2	2	2	5	1	3	2	2	3	2	3	47
—	—	—	—	—	5	5	153	1	1	1	1	1	1	1	48
—	—	—	—	—	3	4	17	4	17	—	—	—	—	—	49
45	55	156	52	110	32	42	103	41	96	12	17	46	16	37	5
45	55	156	52	110	32	42	103	41	96	12	17	46	16	37	50
70	78	123	10	15	146	149	352	14	22	66	67	121	5	6	6
60	68	108	—	—	132	135	330	—	—	61	62	115	—	—	6A
1	2	4	—	—	13	14	104	—	—	10	11	34	—	—	61
—	—	—	—	—	—	—	—	—	—	—	—	—	—	—	62
9	9	11	—	—	14	14	16	—	—	7	7	7	—	—	63
37	39	65	—	—	78	79	159	—	—	29	29	43	—	—	64
6	8	9	—	—	16	17	25	—	—	7	7	12	—	—	65
7	10	19	—	—	11	11	26	—	—	8	8	19	—	—	66
10	10	15	10	15	14	14	22	14	22	5	5	6	5	6	6B
10	10	15	10	15	14	14	22	14	22	5	5	6	5	6	67
7	8	18	7	11	4	7	20	3	4	9	12	19	9	11	7
—	—	—	—	—	—	—	—	—	—	—	—	—	—	—	71
—	—	—	—	—	3	3	4	3	4	9	9	11	9	11	72
—	—	—	—	—	—	—	—	—	—	—	—	—	—	—	73
—	—	—	—	—	—	—	—	—	—	—	—	—	—	—	74
—	—	—	—	—	—	—	—	—	—	—	—	—	—	—	75
—	—	—	—	—	—	—	—	—	—	—	2	3	—	—	76
—	—	—	—	—	—	—	—	—	—	—	—	—	—	—	77
—	—	—	—	—	1	3	7	—	—	—	—	—	—	—	79
—	1	7	—	—	—	1	9	—	—	—	1	5	—	—	—
1	4	21	—	—	6	7	13	—	—	1	2	2	—	—	8
1	1	16	—	—	—	1	6	—	—	—	—	—	—	—	8A
—	—	—	—	—	—	—	—	—	—	—	—	—	—	—	82
—	3	5	—	—	6	7	—	—	—	—	—	—	—	—	83
—	3	5	—	—	5	6	—	—	—	1	2	2	—	—	8B
—	—	—	—	—	1	1	—	—	—	—	—	—	—	—	84
7	19	114	4	6	14	32	141	13	26	8	15	35	7	7	9
—	2	12	—	—	—	2	11	—	—	—	2	7	—	—	9A
—	2	12	—	—	—	2	11	—	—	—	2	7	—	—	91
7	17	102	4	6	14	30	130	13	26	8	13	28	7	7	9B
—	—	—	—	—	—	1	2	—	—	1	1	1	1	1	92
2	6	81	—	—	—	6	79	—	—	1	4	19	—	—	93
—	—	—	—	—	—	—	—	—	—	—	—	—	—	—	94
—	3	3	—	—	—	6	9	—	—	—	1	1	—	—	95
—	2	2	—	—	—	2	1	—	—	—	1	1	—	—	96
1	2	10	—	—	1	1	12	—	—	—	—	—	—	—	97
4	4	6	4	6	13	14	27	13	26	6	6	6	6	6	98
187	228	743	122	261	276	315	1.350	123	273	144	162	402	80	223	

segue TAV. 17 - Imprese, unità locali e relativi addetti

N. Classificazione	RAMI E CLASSI DI ATTIVITÀ ECONOMICA	050 MASSANZAGO				051 MEGLIADINO SAN FIDENZIO					
		Imprese	Unità locali				Imprese	Unità locali			
			TOTALE		di cui artigiane			TOTALE		di cui artigiane	
			Unità locali	Addetti	Unità locali	Addetti		Unità locali	Addetti	Unità locali	Addetti
0	Agricoltura, caccia, foreste e pesca	3	3	4	3	4	1	2	7	1	1
01	Agricoltura e caccia	—	—	—	—	—	—	—	—	—	—
02	Foreste	—	—	—	—	—	—	—	—	—	—
03	Pesca	—	—	—	—	—	—	—	—	—	—
04	Attività connesse con l'agricoltura	3	3	4	3	4	1	2	7	1	1
1	Energia, gas e acqua	—	—	—	—	—	—	—	—	—	—
1A	Estrazione di combustibili - industria petrolifera	—	—	—	—	—	—	—	—	—	—
11	Estrazione e agglomerazione di combustibili solidi	—	—	—	—	—	—	—	—	—	—
12	Cokerie	—	—	—	—	—	—	—	—	—	—
13	Industria dell'estrazione di petrolio e gas naturali	—	—	—	—	—	—	—	—	—	—
14	Industria petrolifera	—	—	—	—	—	—	—	—	—	—
15	Industria dei combustibili nucleari	—	—	—	—	—	—	—	—	—	—
1B	Energia elettrica, gas e acqua	—	—	—	—	—	—	—	—	—	—
16	Produzione, distribuzione energia elettrica, gas	—	—	—	—	—	—	—	—	—	—
17	Raccolta, depurazione e distribuzione d'acqua	—	—	—	—	—	—	—	—	—	—
2	Industrie estrattive - industrie manifatturiere per trasformazione minerali - industrie chimiche	4	4	66	3	25	3	3	32	1	10
21	Estrazione e preparazione di minerali metalliferi	—	—	—	—	—	—	—	—	—	—
22	Produzione e prima trasformazione dei metalli	—	—	—	—	—	—	—	—	—	—
23	Estraz. minerali non metalliferi e non energetici; torbiere	—	—	—	—	—	1	1	2	—	—
24	Lavorazione dei minerali non metalliferi	3	3	25	3	25	2	2	30	1	10
25	Industrie chimiche	1	1	41	—	—	—	—	—	—	—
26	Produzione di fibre artificiali e sintetiche	—	—	—	—	—	—	—	—	—	—
3	Industrie manifatturiere per lavorazione e trasformazione metalli; meccanica di precisione	15	15	72	14	51	3	3	4	3	4
31	Costruzione di prodotti in metallo	12	12	65	11	44	2	2	2	2	2
32	Costruzione, installazione macchine e materiale meccanico	1	1	3	1	3	—	—	—	—	—
33	Costruzione, installazione e riparazione macchine ufficio	—	—	—	—	—	—	—	—	—	—
34	Costruzione e installazione impianti	2	2	4	2	4	—	—	—	—	—
35	Costruzione, montaggio autoveicoli e carrozzerie	—	—	—	—	—	—	—	—	—	—
36	Industria della costruzione di altri mezzi di trasporto	—	—	—	—	—	—	—	—	—	—
37	Costruzione apparecchi di precisione; orologeria	—	—	—	—	—	1	1	2	1	2
4	Industrie manifatturiere alimentari, tessili, pelli, cuoio, abbigliamento, legno, mobilio e altre	32	33	241	27	127	48	49	209	45	133
41	Industrie alimentari di base	3	3	8	3	8	1	1	1	1	1
42	Industrie zucchero, bevande e tabacco	2	2	3	1	1	—	—	—	—	—
43	Industrie tessili	1	2	3	2	3	4	4	5	4	5
44	Industrie delle pelli e del cuoio	—	—	—	—	—	—	—	—	—	—
45	Industrie calzature, abbigliamento e biancheria casa	20	20	189	16	100	17	17	119	13	43
46	Industrie del legno e del mobile in legno	5	5	37	4	14	26	27	84	27	84
47	Industrie della carta; stampa ed editoria	—	—	—	—	—	—	—	—	—	—
48	Industrie gomma e manufatti di materie plastiche	—	—	—	—	—	—	—	—	—	—
49	Industrie manifatturiere diverse	1	1	1	1	1	—	—	—	—	—
5	Industrie costruzioni, installazioni impianti edilizia	33	38	59	38	59	33	38	83	34	45
50	Edilizia e genio civile	33	38	59	38	59	33	38	83	34	45
6	Commercio, pubblici esercizi e alberghi; riparazioni beni di consumo e veicoli	58	63	120	8	14	51	55	95	7	13
6A	Commercio, pubblici esercizi e alberghi	50	55	106	—	—	44	48	82	—	—
61	Commercio all'ingrosso	4	5	10	—	—	5	7	10	—	—
62	Commercio all'ingrosso di materiali vari da recupero	1	1	1	—	—	—	—	—	—	—
63	Intermediari del commercio	8	8	11	—	—	2	2	2	—	—
64	Comm. minuto alimentari, abbigl., arredam.; farmacie	25	25	46	—	—	21	22	42	—	—
65	Comm. minuto veicoli, natanti, carburanti, libri, articoli vari	7	9	20	—	—	9	10	10	—	—
66	Pubblici esercizi ed esercizi alberghieri	5	7	18	—	—	7	7	18	—	—
6B	Riparazioni di beni di consumo e di veicoli	8	8	14	8	14	7	7	13	7	13
67	Riparazioni di beni di consumo e di veicoli	8	8	14	8	14	7	7	13	7	13
7	Trasporti e comunicazioni	10	11	16	10	12	9	12	19	7	9
71	Ferrovie	—	—	—	—	—	—	—	—	—	—
72	Altri trasporti terrestri	10	10	12	10	12	8	8	11	7	9
73	Trasporti fluviali, lacuali e lagunari	—	—	—	—	—	—	—	—	—	—
74	Trasporti marittimi e cabotaggio	—	—	—	—	—	—	—	—	—	—
75	Trasporti aerei	—	—	—	—	—	—	—	—	—	—
76	Attività connesse ai trasporti	—	—	—	—	—	—	1	1	—	—
77	Agenzie viaggio, intermediari trasporti, magazzini	—	—	—	—	—	1	2	2	—	—
79	Comunicazioni	—	1	4	—	—	—	1	5	—	—
8	Credito e assicurazione, servizi imprese; noleggio	—	—	—	—	—	1	1	1	—	—
8A	Credito e assicurazione	—	—	—	—	—	—	—	—	—	—
81	Istituti di credito	—	—	—	—	—	—	—	—	—	—
82	Assicurazione	—	—	—	—	—	—	—	—	—	—
8B	Servizi prestati alle imprese; noleggio	—	—	—	—	—	1	1	1	—	—
83	Ausiliari finanziari, assicurazioni, servizi alle imprese	—	—	—	—	—	1	1	1	—	—
84	Noleggio di beni mobili	—	—	—	—	—	—	—	—	—	—
9	Pubblica amministrazione; servizi pubblici e privati	6	15	57	6	8	3	11	34	2	2
9A	Pubblica amministrazione	—	1	13	—	—	—	3	11	—	—
91	Pubblica amministrazione, sicurezza sociale obbligatoria	—	1	13	—	—	—	3	11	—	—
9B	Servizi pubblici e privati	6	14	44	6	8	3	8	23	2	2
92	Servizi d'igiene pubblica ed amministrazione di cimiteri	—	—	—	—	—	—	—	—	—	—
93	Istruzione	—	6	34	—	—	—	3	15	—	—
94	Ricerca e sviluppo	—	—	—	—	—	—	—	—	—	—
95	Sanità e servizi veterinari	—	2	2	—	—	—	2	2	—	—
96	Altri servizi sociali	—	—	—	—	—	—	—	—	—	—
97	Servizi ricreativi ed altri servizi culturali	—	—	—	—	—	1	1	4	—	—
98	Servizi personali	6	6	8	6	8	2	2	2	2	2
	TOTALE	161	182	635	109	300	152	174	484	100	217

per Comune e per ramo e classe di attività economica

052 MEGLIADINO SAN VITALE					053 MERLARA					054 MESTRINO					N. Classificazione
Imprese	Unità locali				Imprese	Unità locali				Imprese	Unità locali				
	TOTALE		di cui artigiane			TOTALE		di cui artigiane			TOTALE		di cui artigiane		
	Unità locali	Addetti	Unità locali	Addetti		Unità locali	Addetti	Unità locali	Addetti		Unità locali	Addetti	Unità locali	Addetti	
7	7	8	6	6	16	16	43	4	12	4	4	5	4	5	0
—	—	—	—	—	—	—	—	—	—	—	—	—	—	—	01
—	—	—	—	—	—	—	—	—	—	—	—	—	—	—	02
7	7	8	6	6	16	16	43	4	12	4	4	5	4	5	03
—	2	2	—	—	1	2	7	—	—	—	1	7	—	—	04
—	—	—	—	—	—	—	—	—	—	—	—	—	—	—	1A
—	—	—	—	—	—	—	—	—	—	—	—	—	—	—	11
—	—	—	—	—	—	—	—	—	—	—	—	—	—	—	12
—	—	—	—	—	—	—	—	—	—	—	—	—	—	—	13
—	—	—	—	—	—	—	—	—	—	—	—	—	—	—	14
—	2	2	—	—	1	2	7	—	—	—	1	7	—	—	15
—	—	—	—	—	—	1	5	—	—	—	1	7	—	—	1B
—	2	2	—	—	1	1	2	—	—	—	—	—	—	—	16
—	—	—	—	—	—	—	—	—	—	—	—	—	—	—	17
—	—	—	—	—	—	—	—	—	—	4	4	32	3	14	2
—	—	—	—	—	—	—	—	—	—	—	—	—	—	—	21
—	—	—	—	—	—	—	—	—	—	—	—	—	—	—	22
—	—	—	—	—	—	—	—	—	—	2	2	7	2	7	23
—	—	—	—	—	—	—	—	—	—	2	2	25	1	7	24
—	—	—	—	—	—	—	—	—	—	—	—	—	—	—	25
—	—	—	—	—	—	—	—	—	—	—	—	—	—	—	26
6	6	7	6	7	5	6	21	5	10	29	29	423	22	72	3
3	3	4	3	4	3	3	4	3	4	18	18	131	16	57	31
—	—	—	—	—	2	3	17	2	6	5	5	38	1	1	32
1	1	1	1	1	—	—	—	—	—	—	—	—	—	—	33
—	—	—	—	—	—	—	—	—	—	3	3	242	2	2	34
—	—	—	—	—	—	—	—	—	—	—	—	—	—	—	35
2	2	2	2	2	—	—	—	—	—	2	2	6	2	6	36
—	—	—	—	—	—	—	—	—	—	1	1	6	1	6	37
42	43	174	39	116	64	65	315	61	254	51	51	166	47	117	4
1	2	4	1	2	1	1	7	1	7	2	2	7	2	7	41
2	2	5	2	5	3	3	1	—	—	2	2	14	—	—	42
1	1	2	1	2	—	—	6	3	6	4	4	6	4	6	43
16	16	104	13	48	12	12	143	10	104	5	5	13	5	13	44
22	22	59	22	59	47	47	156	46	135	8	8	28	8	28	45
—	—	—	—	—	—	—	—	—	—	12	12	29	12	29	46
—	—	—	—	—	—	—	—	—	—	3	3	19	3	19	47
—	—	—	—	—	1	1	2	1	2	8	8	42	6	7	48
29	37	91	34	74	24	31	79	28	64	7	7	8	7	8	49
29	37	91	34	74	24	31	79	28	64	73	88	148	85	127	5
53	60	94	9	11	93	95	169	8	10	73	88	148	85	127	50
45	51	83	—	—	85	87	159	—	—	88	88	148	85	127	5
1	1	9	—	—	9	9	22	—	—	105	116	388	—	—	6A
—	—	—	—	—	—	—	—	—	—	10	14	176	—	—	61
4	4	4	—	—	—	—	—	—	—	1	1	1	—	—	62
26	29	45	—	—	10	10	10	—	—	16	16	21	—	—	63
9	11	13	—	—	49	49	88	—	—	46	51	116	—	—	64
5	6	12	—	—	10	12	19	—	—	18	20	33	—	—	65
8	9	11	9	11	7	7	20	—	—	14	14	41	—	—	66
8	9	11	9	11	8	8	10	8	10	15	15	24	15	24	6B
4	8	12	4	4	8	8	10	8	10	15	15	24	15	24	67
—	—	—	—	—	—	—	—	—	—	13	16	33	14	20	7
4	7	7	4	4	12	12	16	12	16	—	—	—	—	—	71
—	—	—	—	—	—	—	—	—	—	13	14	20	14	20	72
—	—	—	—	—	—	—	—	—	—	—	—	—	—	—	73
—	—	—	—	—	—	—	—	—	—	—	—	—	—	—	74
—	—	—	—	—	—	—	—	—	—	—	—	—	—	—	75
—	—	—	—	—	—	—	—	—	—	—	—	—	—	—	76
—	—	—	—	—	—	—	—	—	—	—	—	—	—	—	77
—	—	—	—	—	—	—	—	—	—	—	—	—	—	—	78
—	—	—	—	—	—	—	—	—	—	—	—	—	—	—	79
—	—	—	—	—	—	—	—	—	—	—	—	—	—	—	80
—	—	—	—	—	—	—	—	—	—	5	13	28	—	—	8
—	—	—	—	—	—	—	—	—	—	7	2	10	—	—	8A
—	—	—	—	—	—	—	—	—	—	1	2	10	—	—	81
—	—	—	—	—	—	—	—	—	—	—	—	—	—	—	82
—	—	—	—	—	—	—	—	—	—	4	11	18	—	—	8B
—	—	—	—	—	—	—	—	—	—	4	11	18	—	—	83
—	—	—	—	—	—	—	—	—	—	—	—	—	—	—	84
4	12	65	4	4	9	22	98	9	11	21	39	150	17	19	9
—	2	7	—	—	2	14	2	—	—	—	2	17	—	—	9A
4	2	7	—	—	2	14	2	—	—	—	2	17	—	—	91
4	10	58	4	4	9	20	84	9	11	21	37	133	17	19	9B
—	1	1	—	—	—	—	—	—	—	1	1	1	1	1	92
—	3	52	—	—	—	7	67	—	—	—	8	96	—	—	93
—	—	—	—	—	—	—	—	—	—	—	—	—	—	—	94
—	1	1	—	—	—	3	4	—	—	—	7	12	—	—	95
—	—	—	—	—	—	—	—	—	—	—	—	—	—	—	96
4	4	4	4	4	9	10	13	9	11	16	16	18	16	18	97
145	177	455	102	222	224	256	769	127	377	320	376	1.404	207	398	98

segue TAV. 17 - Imprese, unità locali e relativi addetti

N. Classificazione	RAMI E CLASSI DI ATTIVITÀ ECONOMICA	055 MONSELICE					056 MONTAGNANA				
		Imprese	Unità locali				Imprese	Unità locali			
			TOTALE		di cui artigiane			TOTALE		di cui artigiane	
			Unità locali	Addetti	Unità locali	Addetti		Unità locali	Addetti	Unità locali	Addetti
0	Agricoltura, caccia, foreste e pesca	11	11	94	8	16	35	38	127	8	14
01	Agricoltura e caccia	—	—	—	—	—	—	—	—	—	—
02	Foreste	—	—	—	—	—	—	—	—	—	—
03	Pesca	—	—	—	—	—	—	—	—	—	—
04	Attività connesse con l'agricoltura	11	11	94	8	16	35	38	127	8	14
1	Energia, gas e acqua	1	3	40	—	—	—	4	21	—	—
1A	Estrazione di combustibili - industria petrolifera	—	—	—	—	—	—	—	—	—	—
11	Estrazione e agglomerazione di combustibili solidi	—	—	—	—	—	—	—	—	—	—
12	Cokerie	—	—	—	—	—	—	—	—	—	—
13	Industria dell'estrazione di petrolio e gas naturali	—	—	—	—	—	—	—	—	—	—
14	Industria petrolifera	—	—	—	—	—	—	—	—	—	—
15	Industria dei combustibili nucleari	—	—	—	—	—	—	—	—	—	—
1B	Energia elettrica, gas e acqua	1	3	40	—	—	—	4	21	—	—
16	Produzione, distribuzione energia elettrica, gas	—	2	18	—	—	—	2	16	—	—
17	Raccolta, depurazione e distribuzione d'acqua	1	1	22	—	—	—	2	5	—	—
2	Industrie estrattive - industrie manifatturiere per trasformazione minerali - industrie chimiche	18	22	672	7	21	8	8	32	8	32
21	Estrazione e preparazione di minerali metalliferi	—	—	—	—	—	—	—	—	—	—
22	Produzione e prima trasformazione dei metalli	—	—	—	—	—	—	—	—	—	—
23	Estraz. minerali non metalliferi e non energetici; torbiere	1	1	2	—	—	—	—	—	—	—
24	Lavorazione dei minerali non metalliferi	15	19	619	6	20	8	8	32	8	32
25	Industrie chimiche	2	2	51	1	1	—	—	—	—	—
26	Produzione di fibre artificiali e sintetiche	—	—	—	—	—	—	—	—	—	—
3	Industrie manifatturiere per lavorazione e trasformazione metalli; meccanica di precisione	55	63	653	42	175	46	48	266	41	91
31	Costruzione di prodotti in metallo	35	38	259	26	100	28	30	227	25	67
32	Costruzione, installazione macchine e materiale meccanico	6	7	38	5	18	11	11	28	9	13
33	Costruzione, installazione e riparazione macchine ufficio	1	1	2	1	2	1	1	2	1	2
34	Costruzione e installazione impianti	12	15	352	9	54	—	—	—	—	—
35	Costruzione, montaggio autoveicoli e carrozzerie	—	—	—	—	—	—	—	—	—	—
36	Industria della costruzione di altri mezzi di trasporto	—	—	—	—	—	—	—	—	—	—
37	Costruzione apparecchi di precisione; orologeria	1	2	2	1	1	6	6	9	6	9
4	Industrie manifatturiere alimentari, tessili, pelli, cuoio, abbigliamento, legno, mobilio e altre	123	130	1.171	98	319	154	158	730	141	412
41	Industrie alimentari di base	3	4	221	2	6	10	11	63	7	20
42	Industrie zucchero, bevande e tabacco	2	2	10	2	10	5	5	20	4	18
43	Industrie tessili	16	16	47	14	45	42	42	229	36	101
44	Industrie delle pelli e del cuoio	3	3	21	2	6	—	—	—	—	—
45	Industrie calzature, abbigliamento e biancheria casa	31	32	159	28	117	33	33	135	31	84
46	Industrie del legno e del mobile in legno	23	24	86	20	48	55	57	256	53	162
47	Industrie della carta; stampa ed editoria	7	7	20	5	14	6	7	22	7	22
48	Industrie gomma e manufatti di materie plastiche	16	19	460	7	19	1	1	2	1	2
49	Industrie manifatturiere diverse	22	23	147	18	54	2	2	3	2	3
5	Industrie costruzioni, installazioni impianti edilizia	91	122	507	102	265	121	147	416	132	301
50	Edilizia e genio civile	91	122	507	102	265	121	147	416	132	301
6	Commercio, pubblici esercizi e alberghi; riparazioni beni di consumo e veicoli	575	608	1.472	51	179	315	334	730	37	72
6A	Commercio, pubblici esercizi e alberghi	523	554	1.277	—	—	277	295	652	—	—
61	Commercio all'ingrosso	45	47	164	—	—	29	32	127	—	—
62	Commercio all'ingrosso di materiali vari da recupero	7	8	37	—	—	1	1	3	—	—
63	Intermediari del commercio	12	13	25	—	—	18	18	19	—	—
64	Comm. minuto alimentari, abbigl., arredam.; farmacie	320	326	642	—	—	149	155	336	—	—
65	Comm. minuto veicoli, natanti, carburanti, libri, articoli vari	85	103	216	—	—	47	54	93	—	—
66	Pubblici esercizi ed esercizi alberghieri	54	57	193	—	—	33	35	74	—	—
6B	Riparazioni di beni di consumo e di veicoli	52	54	195	51	179	38	39	78	37	72
67	Riparazioni di beni di consumo e di veicoli	52	54	195	51	179	38	39	78	37	72
7	Trasporti e comunicazioni	83	90	357	76	111	62	66	182	60	100
71	Ferrovie	—	1	128	—	—	—	1	48	—	—
72	Altri trasporti terrestri	81	83	173	74	109	61	61	106	59	99
73	Trasporti fluviali, lacuali e lagunari	—	—	—	—	—	—	—	—	—	—
74	Trasporti marittimi e cabotaggio	—	—	—	—	—	—	—	—	—	—
75	Trasporti aerei	—	—	—	—	—	—	—	—	—	—
76	Attività connesse ai trasporti	2	4	17	2	2	1	2	2	1	1
77	Agenzie viaggio, intermediari trasporti, magazzini	—	—	—	—	—	—	1	—	—	—
79	Comunicazioni	—	2	39	—	—	—	1	26	—	—
8	Credito e assicurazione, servizi imprese; noleggio	30	74	231	1	2	15	55	165	—	—
8A	Credito e assicurazione	2	6	73	—	—	2	6	74	—	—
81	Istituti di credito	—	3	47	—	—	2	5	73	—	—
82	Assicurazione	2	3	26	—	—	—	1	1	—	—
8B	Servizi prestati alle imprese; noleggio	28	68	158	1	2	13	49	91	—	—
83	Ausiliari finanziari, assicurazioni, servizi alle imprese	26	66	156	1	2	13	49	91	—	—
84	Noleggio di beni mobili	2	2	2	—	—	—	—	—	—	—
9	Pubblica amministrazione; servizi pubblici e privati	67	134	1.320	48	75	47	111	905	35	59
9A	Pubblica amministrazione	—	4	69	—	—	—	5	93	—	—
91	Pubblica amministrazione, sicurezza sociale obbligatoria	—	4	69	—	—	—	5	93	—	—
9B	Servizi pubblici e privati	67	130	1.251	48	75	47	106	812	35	59
92	Servizi d'igiene pubblica ed amministrazione di cimiteri	2	4	46	—	—	3	4	11	3	9
93	Istruzione	7	38	363	—	—	8	26	388	—	—
94	Ricerca e sviluppo	—	—	—	—	—	—	1	2	—	—
95	Sanità e servizi veterinari	—	17	692	—	—	1	14	300	—	—
96	Altri servizi sociali	—	8	30	—	—	—	19	37	—	—
97	Servizi ricreativi ed altri servizi culturali	8	11	24	—	—	3	10	24	—	—
98	Servizi personali	50	52	96	48	75	32	32	50	32	50
	TOTALE	1.054	1.257	6.517	433	1.163	803	969	3.574	462	1.081

per Comune e per ramo e classe di attività economica

057 MONTEGROTTO TERME					058 NOVENTA PADOVANA					059 OSPEDALETTO EUGANEO					N. Classificazione
Imprese	Unità locali				Imprese	Unità locali				Imprese	Unità locali				
	TOTALE		di cui artigiane			TOTALE		di cui artigiane			TOTALE		di cui artigiane		
	Unità locali	Addetti	Unità locali	Addetti		Unità locali	Addetti	Unità locali	Addetti		Unità locali	Addetti	Unità locali	Addetti	
5	5	13	1	1	1	2	3	1	2	10	10	17	10	17	0
—	—	—	—	—	—	—	—	—	—	—	—	—	—	—	01
1	1	2	—	—	—	—	—	—	—	—	—	—	—	—	02
4	4	11	1	1	1	2	3	1	2	10	10	17	10	17	03
1	1	1	—	—	—	—	—	—	—	—	—	—	—	—	04
—	—	—	—	—	—	—	—	—	—	—	—	—	—	—	1
—	—	—	—	—	—	—	—	—	—	—	—	—	—	—	1A
—	—	—	—	—	—	—	—	—	—	—	—	—	—	—	11
—	—	—	—	—	—	—	—	—	—	—	—	—	—	—	12
—	—	—	—	—	—	—	—	—	—	—	—	—	—	—	13
—	—	—	—	—	—	—	—	—	—	—	—	—	—	—	14
1	1	1	—	—	—	—	—	—	—	—	—	—	—	—	15
1	1	1	—	—	—	—	—	—	—	—	—	—	—	—	1B
—	—	—	—	—	—	—	—	—	—	—	—	—	—	—	16
—	—	—	—	—	—	—	—	—	—	—	—	—	—	—	17
9	12	132	6	20	2	4	13	1	3	5	5	73	4	9	2
—	—	—	—	—	—	—	—	—	—	—	—	—	—	—	21
1	1	8	—	—	—	1	2	—	—	—	—	—	—	—	22
1	1	24	—	—	—	—	—	—	—	—	—	—	—	—	23
6	8	95	5	18	2	3	11	1	3	4	4	70	3	6	24
1	2	5	1	2	—	—	—	—	—	1	1	3	1	3	25
—	—	—	—	—	—	—	—	—	—	—	—	—	—	—	26
11	11	37	9	25	35	36	240	27	96	19	20	102	18	58	3
7	7	21	6	20	16	17	85	14	41	13	13	45	13	45	31
1	1	2	1	2	10	10	121	5	25	2	3	38	2	2	32
—	—	—	—	—	—	—	—	—	—	—	—	—	—	—	33
2	2	13	1	2	7	7	21	6	17	—	—	—	—	—	34
—	—	—	—	—	—	—	—	—	—	—	—	—	—	—	35
—	—	—	—	—	1	1	8	1	8	—	—	—	—	—	36
1	1	1	1	1	1	1	5	1	5	4	4	19	3	11	37
41	42	125	37	97	139	147	2.379	83	378	69	73	517	60	143	4
3	3	27	2	13	6	6	274	1	3	5	5	24	4	10	41
2	2	3	1	1	1	1	4	—	—	1	2	76	—	—	42
8	8	20	7	18	4	4	20	2	2	34	36	280	28	79	43
—	—	—	—	—	7	8	92	6	59	1	1	1	1	1	44
17	18	41	17	35	80	83	1.335	43	174	8	8	8	8	8	45
8	8	28	7	24	28	30	373	21	115	19	20	113	18	30	46
1	1	2	1	2	3	4	206	2	5	—	—	—	—	—	47
—	—	—	—	—	8	9	64	7	18	1	1	15	1	15	48
2	2	4	2	4	2	2	11	1	2	—	—	—	—	—	49
108	143	434	124	226	36	42	113	36	77	69	79	172	75	129	5
108	143	434	124	226	36	42	113	36	77	69	79	172	75	129	50
374	395	2.715	25	60	274	286	669	17	39	119	120	208	10	15	6
348	369	2.653	—	—	257	266	611	—	—	109	110	193	—	—	6A
18	18	49	—	—	33	38	162	—	—	10	10	33	—	—	61
—	—	—	—	—	1	1	1	—	—	—	—	—	—	—	62
27	27	32	—	—	83	84	146	—	—	12	12	15	—	—	63
179	190	365	—	—	96	98	196	—	—	62	63	99	—	—	64
41	46	85	—	—	25	25	40	—	—	12	12	17	—	—	65
83	88	2.122	—	—	19	20	66	—	—	13	13	29	—	—	66
26	26	62	25	60	17	20	58	17	39	10	10	15	10	15	6B
26	26	62	25	60	17	20	58	17	39	10	10	15	10	15	67
27	33	97	22	26	21	25	83	19	27	29	32	48	29	36	7
—	1	12	—	—	—	—	—	—	—	—	1	4	—	—	71
24	24	31	22	26	21	22	65	19	27	29	29	36	29	36	72
—	—	—	—	—	—	—	—	—	—	—	—	—	—	—	73
—	—	—	—	—	—	—	—	—	—	—	—	—	—	—	74
—	—	—	—	—	—	—	—	—	—	—	—	—	—	—	75
2	2	28	—	—	—	—	—	—	—	—	—	—	—	—	76
1	4	5	—	—	—	2	—	—	—	—	1	—	—	—	77
—	2	21	—	—	—	1	18	—	—	—	1	8	—	—	79
20	44	112	—	—	5	17	55	—	—	2	7	22	—	—	8
—	2	22	—	—	—	1	15	—	—	1	1	13	—	—	8A
—	2	22	—	—	—	1	15	—	—	1	1	13	—	—	81
—	—	—	—	—	—	—	—	—	—	—	—	—	—	—	82
20	42	90	—	—	5	16	40	—	—	1	6	9	—	—	8B
20	42	90	—	—	5	16	40	—	—	1	6	9	—	—	83
—	—	—	—	—	—	—	—	—	—	—	—	—	—	—	84
40	67	273	29	48	31	58	263	20	35	14	26	115	14	28	9
—	2	47	—	—	—	5	20	—	—	—	2	16	—	—	9A
—	2	47	—	—	—	5	20	—	—	—	2	16	—	—	91
40	65	226	29	48	31	53	243	20	35	14	24	99	14	28	9B
1	2	3	1	1	2	2	3	2	3	2	2	10	2	10	92
4	10	132	—	—	—	9	162	—	—	—	7	67	—	—	93
—	—	—	—	—	—	—	—	—	—	—	—	—	—	—	94
1	9	21	—	—	1	12	25	—	—	—	3	4	—	—	95
—	7	10	—	—	—	1	—	—	—	—	—	—	—	—	96
2	4	4	—	—	9	9	18	—	—	—	—	—	—	—	97
32	33	56	28	47	19	20	35	18	32	12	12	18	12	18	98
636	753	3.939	253	503	544	617	3.818	204	657	336	372	1.274	220	435	

segue TAV. 17 - Imprese, unità locali e relativi addetti

N. Classificazione	RAMI E CLASSI DI ATTIVITÀ ECONOMICA	060 PADOVA					061 PERNUMIA				
		Imprese	Unità locali				Imprese	Unità locali			
			TOTALE		di cui artigiane			TOTALE		di cui artigiane	
			Unità locali	Addetti	Unità locali	Addetti		Unità locali	Addetti	Unità locali	Addetti
0	Agricoltura, caccia, foreste e pesca	14	24	138	6	9	2	2	7	—	—
01	Agricoltura e caccia	—	—	—	—	—	—	—	—	—	—
02	Foreste	—	—	—	—	—	—	—	—	—	—
03	Pesca	—	—	—	—	—	—	—	—	—	—
04	Attività connesse con l'agricoltura	14	24	138	6	9	2	2	7	—	—
1	Energia, gas e acqua	8	28	852	—	—	—	1	1	—	—
1A	Estrazione di combustibili - industria petrolifera	—	—	—	—	—	—	—	—	—	—
11	Estrazione e agglomerazione di combustibili solidi	—	—	—	—	—	—	—	—	—	—
12	Cokerie	—	—	—	—	—	—	—	—	—	—
13	Industria dell'estrazione di petrolio e gas naturali	—	—	—	—	—	—	—	—	—	—
14	Industria petrolifera	—	—	—	—	—	—	—	—	—	—
15	Industria dei combustibili nucleari	—	—	—	—	—	—	—	—	—	—
1B	Energia elettrica, gas e acqua	8	28	852	—	—	—	1	1	—	—
16	Produzione, distribuzione energia elettrica, gas	4	10	673	—	—	—	—	—	—	—
17	Raccolta, depurazione e distribuzione d'acqua	4	18	179	—	—	—	1	1	—	—
2	Industrie estrattive - industrie manifatturiere per trasformazione minerali - industrie chimiche	82	108	1.359	52	159	4	4	11	4	11
21	Estrazione e preparazione di minerali metalliferi	—	—	—	—	—	—	—	—	—	—
22	Produzione e prima trasformazione dei metalli	3	6	111	—	—	—	—	—	—	—
23	Estraz. minerali non metalliferi e non energetici; torbiere	5	5	47	1	1	—	—	—	—	—
24	Lavorazione dei minerali non metalliferi	42	53	425	34	103	4	4	11	4	11
25	Industrie chimiche	32	43	703	17	55	—	—	—	—	—
26	Produzione di fibre artificiali e sintetiche	—	1	73	—	—	—	—	—	—	—
3	Industrie manifatturiere per lavorazione e trasformazione metalli; meccanica di precisione	601	656	9.480	467	1.578	30	30	192	22	66
31	Costruzione di prodotti in metallo	232	243	2.465	185	528	25	25	159	19	59
32	Costruzione, installazione macchine e materiale meccanico	130	143	3.452	93	340	3	3	31	1	5
33	Costruzione, installazione e riparazione macchine ufficio	25	36	218	23	63	—	—	—	—	—
34	Costruzione e installazione impianti	81	89	996	56	196	2	2	2	2	2
35	Costruzione, montaggio autoveicoli e carrozzerie	3	3	15	1	4	—	—	—	—	—
36	Industria della costruzione di altri mezzi di trasporto	15	19	1.390	10	53	—	—	—	—	—
37	Costruzione apparecchi di precisione; orologeria	115	123	944	99	394	—	—	—	—	—
4	Industrie manifatturiere alimentari, tessili, pelli, cuoio, abbigliamento, legno, mobilio e altre	1.388	1.436	7.798	1.213	3.367	27	28	176	24	65
41	Industrie alimentari di base	145	151	758	130	537	—	—	—	—	—
42	Industrie zucchero, bevande e tabacco	35	39	803	17	45	1	1	17	—	—
43	Industrie tessili	64	66	677	45	114	3	3	10	2	3
44	Industrie delle pelli e del cuoio	60	60	350	49	166	5	5	22	5	22
45	Industrie calzature, abbigliamento e biancheria casa	453	460	1.914	420	1.046	9	10	100	8	13
46	Industrie del legno e del mobile in legno	313	320	1.033	297	698	7	7	24	7	24
47	Industrie della carta; stampa ed editoria	144	156	1.393	98	347	1	1	2	1	2
48	Industrie gomma e manufatti di materie plastiche	44	48	298	36	136	—	—	—	—	—
49	Industrie manifatturiere diverse	130	136	572	121	278	1	1	1	1	1
5	Industrie costruzioni, installazioni impianti edilizia	690	886	4.690	662	1.673	22	28	82	26	56
50	Edilizia e genio civile	690	886	4.690	662	1.673	22	28	82	26	56
6	Commercio, pubblici esercizi e alberghi; riparazioni beni di consumo e veicoli	6.911	7.655	27.316	598	1.401	74	78	133	10	14
6A	Commercio, pubblici esercizi e alberghi	6.305	7.021	25.552	—	—	64	68	119	—	—
61	Commercio all'ingrosso	848	1.160	9.448	—	—	—	—	—	—	—
62	Commercio all'ingrosso di materiali vari da recupero	19	20	80	—	—	2	2	4	—	—
63	Intermediari del commercio	1.110	1.133	1.902	—	—	—	—	—	—	—
64	Comm. minuto alimentari, abbigl., arredam.; farmacie	2.718	2.946	7.386	—	—	4	4	4	—	—
65	Comm. minuto veicoli, natanti, carburanti, libri, articoli vari	900	1.009	3.589	—	—	46	50	96	—	—
66	Pubblici esercizi ed esercizi alberghieri	710	753	3.147	—	—	7	7	8	—	—
6B	Riparazioni di beni di consumo e di veicoli	606	634	1.764	598	1.401	10	10	14	10	14
67	Riparazioni di beni di consumo e di veicoli	606	634	1.764	598	1.401	10	10	14	10	14
7	Trasporti e comunicazioni	353	631	7.514	249	594	15	17	25	16	18
71	Ferrovie	4	7	1.174	1	15	—	—	—	—	—
72	Altri trasporti terrestri	259	294	3.103	220	404	15	16	18	16	18
73	Trasporti fluviali, lacuali e lagunari	—	1	1	—	—	—	—	—	—	—
74	Trasporti marittimi e cabotaggio	—	—	—	—	—	—	—	—	—	—
75	Trasporti aerei	—	—	—	—	—	—	—	—	—	—
76	Attività connesse ai trasporti	29	40	230	24	60	—	—	—	—	—
77	Agenzie viaggio, intermediari trasporti, magazzini	60	244	971	4	115	—	—	—	—	—
79	Comunicazioni	1	45	2.035	—	—	—	1	7	—	—
8	Credito e assicurazione, servizi imprese; noleggio	729	1.979	9.331	24	50	3	6	7	—	—
8A	Credito e assicurazione	21	143	3.260	—	—	—	—	—	—	—
81	Istituti di credito	17	94	2.835	—	—	—	—	—	—	—
82	Assicurazione	4	49	425	—	—	—	—	—	—	—
8B	Servizi prestati alle imprese; noleggio	708	1.836	6.071	24	50	3	6	7	—	—
83	Ausiliari finanziari, assicurazioni, servizi alle imprese	691	1.814	5.959	24	50	3	6	7	—	—
84	Noleggio di beni mobili	17	22	112	—	—	—	—	—	—	—
9	Pubblica amministrazione; servizi pubblici e privati	1.052	2.162	25.233	817	1.668	11	19	84	10	13
9A	Pubblica amministrazione	—	84	3.050	—	—	—	2	14	—	—
91	Pubblica amministrazione, sicurezza sociale obbligatoria	—	84	3.050	—	—	—	2	14	—	—
9B	Servizi pubblici e privati	1.052	2.078	22.183	817	1.668	11	17	70	10	13
92	Servizi d'igiene pubblica ed amministrazione di cimiteri	61	71	1.283	52	119	1	1	2	1	2
93	Istruzione	78	337	10.118	—	—	—	—	—	—	—
94	Ricerca e sviluppo	9	37	393	—	—	1	3	51	—	—
95	Sanità e servizi veterinari	33	489	6.061	—	—	—	—	—	—	—
96	Altri servizi sociali	1	148	1.609	—	—	—	—	—	—	—
97	Servizi ricreativi ed altri servizi culturali	91	204	999	—	—	—	—	—	—	—
98	Servizi personali	779	792	1.720	765	1.549	9	9	11	9	11
	TOTALE	11.828	15.565	93.711	4.088	10.499	188	213	718	112	243

per Comune e per ramo e classe di attività economica

062 PIACENZA D'ADIGE					063 PIAZZOLA SUL BRENTA					064 PIOMBINO DESE					N. Classifi- cazione
Imprese	Unità locali				Imprese	Unità locali				Imprese	Unità locali				
	TOTALE		di cui artigiane			TOTALE		di cui artigiane			TOTALE		di cui artigiane		
	Unità locali	Addetti	Unità locali	Addetti		Unità locali	Addetti	Unità locali	Addetti		Unità locali	Addetti	Unità locali	Addetti	
2	2	4	1	3	8	10	40	4	5	10	10	23	7	14	0
—	—	—	—	—	—	—	—	—	—	—	—	—	—	—	01
—	—	—	—	—	—	—	—	—	—	1	1	3	—	—	02
2	2	4	1	3	8	10	40	4	5	9	9	20	7	14	03
—	1	5	—	—	—	2	11	—	—	—	2	8	—	—	04
—	—	—	—	—	—	—	—	—	—	—	—	—	—	—	1A
—	—	—	—	—	—	—	—	—	—	—	—	—	—	—	11
—	—	—	—	—	—	—	—	—	—	—	—	—	—	—	12
—	—	—	—	—	—	—	—	—	—	—	—	—	—	—	13
—	—	—	—	—	—	—	—	—	—	—	—	—	—	—	14
—	7	5	—	—	—	2	11	—	—	—	2	8	—	—	15
—	1	5	—	—	—	2	11	—	—	—	2	8	—	—	1B
—	—	—	—	—	—	—	—	—	—	—	—	—	—	—	16
—	1	3	—	—	11	12	198	7	43	9	10	143	6	34	17
—	—	—	—	—	—	—	—	—	—	—	—	—	—	—	2
—	1	3	—	—	3	3	19	3	19	—	—	—	—	—	21
—	—	—	—	—	1	2	10	—	—	—	1	3	—	—	22
—	—	—	—	—	6	6	167	3	22	9	9	140	6	34	23
—	—	—	—	—	1	1	2	1	2	—	—	—	—	—	24
—	—	—	—	—	—	—	—	—	—	—	—	—	—	—	25
—	—	—	—	—	—	—	—	—	—	—	—	—	—	—	26
4	4	32	3	6	57	60	200	53	140	94	100	649	77	300	3
3	3	31	2	5	20	21	99	18	66	70	75	507	60	244	31
—	—	—	—	—	24	24	44	22	32	3	3	23	1	7	32
—	—	—	—	—	—	—	—	—	—	—	—	—	—	—	33
—	—	—	—	—	3	3	14	3	14	19	19	95	15	47	34
—	—	—	—	—	—	—	—	—	—	—	—	—	—	—	35
—	—	—	—	—	5	6	33	4	18	—	1	—	—	—	36
1	1	1	1	1	5	6	10	6	10	2	2	24	1	2	37
21	22	106	18	38	62	66	973	53	229	97	98	782	74	274	4
1	2	12	1	7	3	3	6	3	6	9	10	45	5	10	41
1	1	1	1	1	2	2	3	2	3	1	1	10	—	—	42
12	12	76	9	13	10	10	45	10	45	10	10	27	8	15	43
—	—	—	—	—	—	—	—	—	—	3	3	28	3	28	44
2	2	2	2	2	17	18	746	12	60	22	22	422	15	60	45
5	5	15	5	15	22	25	113	20	80	32	32	137	29	104	46
—	—	—	—	—	4	4	27	3	13	12	12	94	6	38	47
—	—	—	—	—	1	1	4	1	4	1	1	3	1	3	48
—	—	—	—	—	3	3	29	2	18	7	7	16	7	16	49
9	10	23	9	22	57	71	183	62	123	117	119	242	118	236	5
9	10	23	9	22	57	71	183	62	123	117	119	242	118	236	50
43	49	78	5	10	227	246	487	27	54	177	183	383	16	43	6
38	43	67	—	—	200	219	433	—	—	161	167	340	—	—	6A
4	4	6	—	—	11	15	46	—	—	14	17	57	—	—	61
—	—	—	—	—	—	—	—	—	—	1	1	2	—	—	62
2	3	3	—	—	19	19	23	—	—	18	18	20	—	—	63
23	24	42	—	—	112	118	237	—	—	78	78	163	—	—	64
5	7	9	—	—	32	39	66	—	—	24	27	35	—	—	65
4	5	7	—	—	26	28	61	—	—	26	26	63	—	—	66
5	6	11	5	10	27	27	54	27	54	16	16	43	16	43	6B
5	6	11	5	10	27	27	54	27	54	16	16	43	16	43	67
5	6	12	5	7	24	27	67	24	41	25	29	62	24	31	7
—	—	—	—	—	—	—	—	—	—	—	1	13	—	—	71
5	5	7	5	7	23	23	40	23	40	23	23	30	23	30	72
—	—	—	—	—	—	—	—	—	—	—	—	—	—	—	73
—	—	—	—	—	—	—	—	—	—	—	—	—	—	—	74
—	—	—	—	—	—	—	—	—	—	—	—	—	—	—	75
—	—	—	—	—	1	1	1	1	1	1	2	2	1	1	76
—	—	—	—	—	—	—	6	—	—	1	1	2	—	—	77
—	1	5	—	—	—	2	20	—	—	—	2	15	—	—	79
1	5	7	—	—	8	20	59	—	—	10	26	60	—	—	8
—	1	3	—	—	—	4	21	—	—	—	3	19	—	—	8A
—	1	3	—	—	—	2	18	—	—	—	3	19	—	—	81
1	4	4	—	—	8	16	38	—	—	—	—	—	—	—	82
1	4	4	—	—	8	16	38	—	—	10	23	41	—	—	8B
—	—	—	—	—	—	—	—	—	—	10	23	41	—	—	83
—	—	—	—	—	—	—	—	—	—	—	—	—	—	—	84
4	15	61	4	4	24	70	339	22	33	25	53	253	18	38	9
—	4	9	—	—	—	3	16	—	—	—	2	29	—	—	9A
—	4	9	—	—	—	3	16	—	—	—	2	29	—	—	91
4	11	52	4	4	24	67	323	22	33	25	51	224	18	38	9B
—	—	—	—	—	2	3	6	2	5	—	—	—	—	—	92
—	4	45	—	—	2	16	215	—	—	4	11	145	—	—	93
—	—	—	—	—	—	—	—	—	—	—	—	—	—	—	94
—	3	3	—	—	—	10	39	—	—	1	11	17	—	—	95
—	—	—	—	—	—	12	27	—	—	—	3	8	—	—	96
—	—	—	—	—	—	6	8	—	—	2	8	16	—	—	97
4	4	4	4	4	20	20	28	20	28	18	18	38	18	38	98
89	115	331	45	90	478	584	2.557	252	668	564	630	2.605	340	970	

segue TAV. 17 - Imprese, unità locali e relativi addetti

N. Classificazione	RAMI E CLASSI DI ATTIVITÀ ECONOMICA	065 PIOVE DI SACCO				066 POLVERARA					
		Imprese	Unità locali				Imprese	Unità locali			
			TOTALE		di cui artigiane			TOTALE		di cui artigiane	
			Unità locali	Addetti	Unità locali	Addetti		Unità locali	Addetti	Unità locali	Addetti
0	Agricoltura, caccia, foreste e pesca	20	20	44	15	19	6	6	7	5	6
01	Agricoltura e caccia	—	—	—	—	—	—	—	—	—	—
02	Foreste	—	—	—	—	—	—	—	—	—	—
03	Pesca	2	2	15	—	—	—	—	—	—	—
04	Attività connesse con l'agricoltura	18	18	29	15	19	6	6	7	5	6
1	Energia, gas e acqua	1	2	36	—	—	—	—	—	—	—
1A	Estrazione di combustibili - industria petrolifera	—	—	—	—	—	—	—	—	—	—
11	Estrazione e agglomerazione di combustibili solidi	—	—	—	—	—	—	—	—	—	—
12	Cokerie	—	—	—	—	—	—	—	—	—	—
13	Industria dell'estrazione di petrolio e gas naturali	—	—	—	—	—	—	—	—	—	—
14	Industria petrolifera	—	—	—	—	—	—	—	—	—	—
15	Industria dei combustibili nucleari	—	—	—	—	—	—	—	—	—	—
1B	Energia elettrica, gas e acqua	1	2	36	—	—	—	—	—	—	—
16	Produzione, distribuzione energia elettrica, gas	—	1	20	—	—	—	—	—	—	—
17	Raccolta, depurazione e distribuzione d'acqua	1	1	16	—	—	—	—	—	—	—
2	Industrie estrattive - industrie manifatturiere per trasformazione minerali - industrie chimiche	9	9	54	6	22	—	—	—	—	—
21	Estrazione e preparazione di minerali metalliferi	—	—	—	—	—	—	—	—	—	—
22	Produzione e prima trasformazione dei metalli	—	—	—	—	—	—	—	—	—	—
23	Estraz. minerali non metalliferi e non energetici; torbiere	—	—	—	—	—	—	—	—	—	—
24	Lavorazione dei minerali non metalliferi	8	8	50	6	22	—	—	—	—	—
25	Industrie chimiche	1	1	4	—	—	—	—	—	—	—
26	Produzione di fibre artificiali e sintetiche	—	—	—	—	—	—	—	—	—	—
3	Industrie manifatturiere per lavorazione e trasformazione metalli; meccanica di precisione	44	48	666	38	89	8	8	25	8	25
31	Costruzione di prodotti in metallo	21	23	274	22	40	6	6	21	6	21
32	Costruzione, installazione macchine e materiale meccanico	9	10	132	7	26	—	—	—	—	—
33	Costruzione, installazione e riparazione macchine ufficio	1	1	163	—	—	—	—	—	—	—
34	Costruzione e installazione impianti	6	6	44	4	6	1	1	3	1	3
35	Costruzione, montaggio autoveicoli e carrozzerie	1	2	20	—	—	—	—	—	—	—
36	Industria della costruzione di altri mezzi di trasporto	6	6	33	5	17	—	—	—	—	—
37	Costruzione apparecchi di precisione; orologeria	—	—	—	—	—	1	1	1	1	1
4	Industrie manifatturiere alimentari, tessili, pelli, cuoio, abbigliamento, legno, mobilio e altre	169	174	1.009	152	435	36	36	145	32	95
41	Industrie alimentari di base	23	24	82	21	77	1	1	2	1	2
42	Industrie zucchero, bevande e tabacco	2	2	4	1	2	—	—	—	—	—
43	Industrie tessili	18	18	82	15	59	14	14	68	13	47
44	Industrie delle pelli e del cuoio	2	2	3	2	3	—	—	—	—	—
45	Industrie calzature, abbigliamento e biancheria casa	56	59	615	48	110	13	13	51	12	27
46	Industrie del legno e del mobile in legno	43	44	114	44	114	6	6	19	6	19
47	Industrie della carta; stampa ed editoria	7	7	40	5	16	—	—	—	—	—
48	Industrie gomma e manufatti di materie plastiche	13	13	53	12	49	2	2	5	—	—
49	Industrie manifatturiere diverse	5	5	16	4	5	—	—	—	—	—
5	Industrie costruzioni, installazioni impianti edilizia	166	186	437	167	314	31	35	64	34	50
50	Edilizia e genio civile	166	186	437	167	314	31	35	64	34	50
6	Commercio, pubblici esercizi e alberghi; riparazioni beni di consumo e veicoli	552	598	1.510	75	154	46	52	80	12	21
6A	Commercio, pubblici esercizi e alberghi	477	521	1.346	—	—	35	40	59	—	—
61	Commercio all'ingrosso	60	66	358	—	—	4	4	4	—	—
62	Commercio all'ingrosso di materiali vari da recupero	1	2	5	—	—	—	—	—	—	—
63	Intermediari del commercio	46	47	52	—	—	3	3	3	—	—
64	Comm. minuto alimentari, abbigl., arredam.; farmacie	256	277	634	—	—	21	24	38	—	—
65	Comm. minuto veicoli, natanti, carburanti, libri, articoli vari	60	73	153	—	—	2	4	5	—	—
66	Pubblici esercizi ed esercizi alberghieri	54	56	144	—	—	5	5	9	—	—
6B	Riparazioni di beni di consumo e di veicoli	75	77	164	75	154	11	12	21	12	21
67	Riparazioni di beni di consumo e di veicoli	75	77	164	75	154	11	12	21	12	21
7	Trasporti e comunicazioni	74	81	227	71	114	3	5	8	3	4
71	Ferrovie	—	3	60	—	—	—	—	—	—	—
72	Altri trasporti terrestri	68	68	106	68	106	3	3	4	3	4
73	Trasporti fluviali, lacuali e lagunari	—	—	—	—	—	—	—	—	—	—
74	Trasporti marittimi e cabotaggio	—	—	—	—	—	—	—	—	—	—
75	Trasporti aerei	—	—	—	—	—	—	—	—	—	—
76	Attività connesse ai trasporti	4	4	12	3	8	—	—	—	—	—
77	Agenzie viaggio, intermediari trasporti, magazzini	2	3	3	—	—	—	1	—	—	—
79	Comunicazioni	—	3	46	—	—	—	1	4	—	—
8	Credito e assicurazione, servizi imprese; noleggio	38	92	279	—	—	—	1	1	—	—
8A	Credito e assicurazione	1	6	84	—	—	—	—	—	—	—
81	Istituti di credito	1	5	83	—	—	—	—	—	—	—
82	Assicurazione	—	1	1	—	—	—	—	—	—	—
8B	Servizi prestati alle imprese; noleggio	37	86	195	—	—	—	1	7	—	—
83	Ausiliari finanziari, assicurazioni, servizi alle imprese	33	81	174	—	—	—	1	1	—	—
84	Noleggio di beni mobili	4	5	21	—	—	—	—	—	—	—
9	Pubblica amministrazione; servizi pubblici e privati	81	175	1.367	66	105	1	9	29	3	3
9A	Pubblica amministrazione	—	6	76	—	—	—	2	17	—	—
91	Pubblica amministrazione, sicurezza sociale obbligatoria	—	6	76	—	—	—	2	11	—	—
9B	Servizi pubblici e privati	81	169	1.291	66	105	1	7	18	3	3
92	Servizi d'igiene pubblica ed amministrazione di cimiteri	4	7	37	4	5	—	—	—	—	—
93	Istruzione	2	35	462	—	—	—	3	14	—	—
94	Ricerca e sviluppo	—	2	10	—	—	—	—	—	—	—
95	Sanità e servizi veterinari	1	30	593	—	—	—	1	1	—	—
96	Altri servizi sociali	1	18	40	—	—	—	—	—	—	—
97	Servizi ricreativi ed altri servizi culturali	10	13	19	—	—	—	—	—	—	—
98	Servizi personali	63	64	130	62	100	1	3	3	3	3
	TOTALE	1.154	1.385	5.629	590	1.252	131	152	359	97	204

per Comune e per ramo e classe di attività economica

067 PONSÒ					068 PONTELONGO					069 PONTE SAN NICOLÒ					N. Classificazione
Imprese	Unità locali				Imprese	Unità locali				Imprese	Unità locali				
	TOTALE		di cui artigiane			TOTALE		di cui artigiane			TOTALE		di cui artigiane		
	Unità locali	Addetti	Unità locali	Addetti		Unità locali	Addetti	Unità locali	Addetti		Unità locali	Addetti	Unità locali	Addetti	
4	4	7	3	5	3	3	4	3	4	2	2	3	2	3	0
—	—	—	—	—	—	—	—	—	—	—	—	—	—	—	01
—	—	—	—	—	—	—	—	—	—	—	—	—	—	—	02
4	4	7	3	5	3	3	4	3	4	2	2	3	2	3	03
—	—	—	—	—	—	—	—	—	—	1	2	13	—	—	04
—	—	—	—	—	—	—	—	—	—	—	—	—	—	—	1
—	—	—	—	—	—	—	—	—	—	—	—	—	—	—	1A
—	—	—	—	—	—	—	—	—	—	—	—	—	—	—	11
—	—	—	—	—	—	—	—	—	—	—	—	—	—	—	12
—	—	—	—	—	—	—	—	—	—	—	—	—	—	—	13
—	—	—	—	—	—	—	—	—	—	—	—	—	—	—	14
—	—	—	—	—	—	—	—	—	—	—	—	—	—	—	15
—	—	—	—	—	—	—	—	—	—	—	—	—	—	—	1B
—	—	—	—	—	—	—	—	—	—	—	—	—	—	—	16
—	—	—	—	—	—	—	—	—	—	—	—	—	—	—	17
1	1	3	—	—	1	1	16	—	—	6	6	25	4	22	2
—	—	—	—	—	—	—	—	—	—	—	—	—	—	—	21
1	1	3	—	—	—	—	—	—	—	2	2	16	2	16	22
—	—	—	—	—	—	—	—	—	—	—	—	—	—	—	23
—	—	—	—	—	—	—	—	—	—	—	—	—	—	—	24
—	—	—	—	—	—	—	—	—	—	—	—	—	—	—	25
—	—	—	—	—	—	—	—	—	—	—	—	—	—	—	26
12	13	31	12	30	7	9	141	4	16	39	39	183	35	121	3
7	7	13	7	13	5	6	136	2	12	25	25	123	23	72	31
1	1	7	1	7	1	2	2	1	1	3	3	14	3	14	32
—	—	—	—	—	—	—	—	—	—	—	—	—	—	—	33
3	4	10	3	9	1	1	3	1	3	7	7	33	5	22	34
—	—	—	—	—	—	—	—	—	—	—	—	—	—	—	35
1	1	1	1	1	—	—	—	—	—	1	1	2	1	2	36
—	—	—	—	—	—	—	—	—	—	3	3	11	3	11	37
56	57	279	49	128	30	31	703	25	81	49	50	283	45	158	4
3	3	51	1	1	5	5	20	4	10	2	2	10	2	10	41
2	2	9	2	9	—	—	481	—	—	—	—	—	—	—	42
23	23	113	21	69	11	11	72	10	38	1	1	1	1	1	43
—	—	—	—	—	—	—	—	—	—	—	—	—	—	—	44
4	5	43	2	3	5	5	68	3	5	16	16	57	15	52	45
17	17	54	16	37	8	8	59	7	25	16	17	105	15	51	46
—	—	—	—	—	—	—	—	—	—	6	6	76	4	10	47
1	1	1	1	1	1	1	3	1	3	—	—	—	—	—	48
6	6	8	6	8	—	—	—	—	—	7	7	28	7	28	49
26	29	54	28	53	25	30	60	27	39	84	100	251	93	195	5
26	29	54	28	53	25	30	60	27	39	84	100	251	93	195	50
69	74	143	9	18	73	78	158	8	11	181	186	479	16	54	6
60	64	124	—	—	65	70	147	—	—	165	170	425	—	—	6A
8	9	27	—	—	1	2	3	—	—	22	24	132	—	—	61
—	—	—	—	—	—	—	—	—	—	1	1	1	—	—	62
2	2	2	—	—	7	7	8	—	—	23	23	25	—	—	63
37	38	71	—	—	41	41	84	—	—	89	92	192	—	—	64
6	7	11	—	—	8	10	11	—	—	18	18	43	—	—	65
7	8	13	—	—	8	10	41	—	—	12	12	32	—	—	66
9	10	19	9	18	8	8	11	8	11	16	16	54	16	54	6B
9	10	19	9	18	8	8	11	8	11	16	16	54	16	54	67
13	17	21	13	14	14	16	58	12	17	6	10	25	6	7	7
—	—	—	—	—	—	—	—	—	—	—	—	—	—	—	71
—	—	—	—	—	—	—	—	—	—	—	—	—	—	—	72
—	—	—	—	—	—	—	—	—	—	—	—	—	—	—	73
—	—	—	—	—	—	—	—	—	—	—	—	—	—	—	74
—	—	—	—	—	—	—	—	—	—	—	—	—	—	—	75
—	—	—	—	—	—	—	—	—	—	—	—	—	—	—	76
—	—	—	—	—	—	—	—	—	—	—	—	—	—	—	77
—	—	—	—	—	—	—	—	—	—	—	—	—	—	—	79
—	—	—	—	—	—	—	—	—	—	—	—	—	—	—	8
—	—	—	—	—	—	—	—	—	—	—	—	—	—	—	8A
—	—	—	—	—	—	—	—	—	—	—	—	—	—	—	81
—	—	—	—	—	—	—	—	—	—	—	—	—	—	—	82
—	—	—	—	—	—	—	—	—	—	—	—	—	—	—	8B
—	—	—	—	—	—	—	—	—	—	—	—	—	—	—	83
—	—	—	—	—	—	—	—	—	—	—	—	—	—	—	84
—	—	—	—	—	—	—	—	—	—	—	—	—	—	—	9
—	—	—	—	—	—	—	—	—	—	—	—	—	—	—	9A
—	—	—	—	—	—	—	—	—	—	—	—	—	—	—	91
—	—	—	—	—	—	—	—	—	—	—	—	—	—	—	9B
—	—	—	—	—	—	—	—	—	—	—	—	—	—	—	92
—	—	—	—	—	—	—	—	—	—	—	—	—	—	—	93
—	—	—	—	—	—	—	—	—	—	—	—	—	—	—	94
—	—	—	—	—	—	—	—	—	—	—	—	—	—	—	95
—	—	—	—	—	—	—	—	—	—	—	—	—	—	—	96
—	—	—	—	—	—	—	—	—	—	—	—	—	—	—	97
—	—	—	—	—	—	—	—	—	—	—	—	—	—	—	98
6	6	6	6	6	12	12	19	12	19	18	18	27	18	27	98
191	219	642	121	255	169	199	1.263	93	190	393	451	1.506	220	589	

segue TAV. 17 - Imprese, unità locali e relativi addetti

N. Classificazione	RAMI E CLASSI DI ATTIVITÀ ECONOMICA	070 POZZONOVO				071 ROVOLON					
		Imprese	Unità locali				Imprese	Unità locali			
			TOTALE		di cui artigiane			TOTALE		di cui artigiane	
			Unità locali	Addetti	Unità locali	Addetti		Unità locali	Addetti	Unità locali	Addetti
0	Agricoltura, caccia, foreste e pesca	3	4	11	3	9	45	45	75	2	3
01	Agricoltura e caccia	—	—	—	—	—	—	—	—	—	—
02	Foreste	—	—	—	—	—	—	—	—	—	—
03	Pesca	—	—	—	—	—	1	1	1	—	—
04	Attività connesse con l'agricoltura	3	4	11	3	9	44	44	74	2	3
1	Energia, gas e acqua	—	—	—	—	—	—	—	—	—	—
1A	Estrazione di combustibili - industria petrolifera	—	—	—	—	—	—	—	—	—	—
11	Estrazione e agglomerazione di combustibili solidi	—	—	—	—	—	—	—	—	—	—
12	Cokerie	—	—	—	—	—	—	—	—	—	—
13	Industria dell'estrazione di petrolio e gas naturali	—	—	—	—	—	—	—	—	—	—
14	Industria petrolifera	—	—	—	—	—	—	—	—	—	—
15	Industria dei combustibili nucleari	—	—	—	—	—	—	—	—	—	—
1B	Energia elettrica, gas e acqua	—	—	—	—	—	—	—	—	—	—
16	Produzione, distribuzione energia elettrica, gas	—	—	—	—	—	—	—	—	—	—
17	Raccolta, depurazione e distribuzione d'acqua	—	—	—	—	—	—	—	—	—	—
2	Industrie estrattive - industrie manifatturiere per trasformazione minerali - industrie chimiche	—	—	—	—	—	1	1	26	—	—
21	Estrazione e preparazione di minerali metalliferi	—	—	—	—	—	—	—	—	—	—
22	Produzione e prima trasformazione dei metalli	—	—	—	—	—	—	—	—	—	—
23	Estraz. minerali non metalliferi e non energetici; torbiere	—	—	—	—	—	—	—	—	—	—
24	Lavorazione dei minerali non metalliferi	—	—	—	—	—	1	1	26	—	—
25	Industrie chimiche	—	—	—	—	—	—	—	—	—	—
26	Produzione di fibre artificiali e sintetiche	—	—	—	—	—	—	—	—	—	—
3	Industrie manifatturiere per lavorazione e trasformazione metalli; meccanica di precisione	16	16	98	12	30	14	16	94	15	38
31	Costruzione di prodotti in metallo	15	15	97	11	29	14	15	38	15	38
32	Costruzione, installazione macchine e materiale meccanico	1	1	1	1	1	—	—	—	—	—
33	Costruzione, installazione e riparazione macchine ufficio	—	—	—	—	—	—	—	—	—	—
34	Costruzione e installazione impianti	—	—	—	—	—	—	—	—	—	—
35	Costruzione, montaggio autoveicoli e carrozzerie	—	—	—	—	—	—	—	—	—	—
36	Industria della costruzione di altri mezzi di trasporto	—	—	—	—	—	—	1	56	—	—
37	Costruzione apparecchi di precisione; orologeria	—	—	—	—	—	—	—	—	—	—
4	Industrie manifatturiere alimentari, tessili, pelli, cuoio, abbigliamento, legno, mobilio e altre	41	41	159	23	42	67	68	269	62	227
41	Industrie alimentari di base	1	1	10	—	—	2	2	4	—	—
42	Industrie zucchero, bevande e tabacco	—	—	—	—	—	—	—	—	—	—
43	Industrie tessili	21	21	92	8	10	7	7	40	7	40
44	Industrie delle pelli e del cuoio	1	1	14	—	—	—	—	—	—	—
45	Industrie calzature, abbigliamento e biancheria casa	7	7	23	4	12	40	40	176	38	148
46	Industrie del legno e del mobile in legno	10	10	14	10	14	9	9	14	9	14
47	Industrie della carta; stampa ed editoria	1	1	6	1	6	—	—	—	—	—
48	Industrie gomma e manufatti di materie plastiche	—	—	—	—	—	3	3	16	2	12
49	Industrie manifatturiere diverse	—	—	—	—	—	6	7	19	6	13
5	Industrie costruzioni, installazioni impianti edilizia	28	32	78	30	71	59	62	106	62	106
50	Edilizia e genio civile	28	32	78	30	71	59	62	106	62	106
6	Commercio, pubblici esercizi e alberghi; riparazioni beni di consumo e veicoli	111	114	197	9	14	85	91	186	9	25
6A	Commercio, pubblici esercizi e alberghi	102	105	183	—	—	76	82	161	—	—
61	Commercio all'ingrosso	4	4	14	—	—	5	5	21	—	—
62	Commercio all'ingrosso di materiali vari da recupero	1	1	2	—	—	—	—	—	—	—
63	Intermediari del commercio	10	10	10	—	—	6	6	8	—	—
64	Comm. minuto alimentari, abbigl., arredam.; farmacie	65	66	111	—	—	41	43	81	—	—
65	Comm. minuto veicoli, natanti, carburanti, libri, articoli vari	13	15	24	—	—	7	11	12	—	—
66	Pubblici esercizi ed esercizi alberghieri	9	9	22	—	—	17	17	39	—	—
6B	Riparazioni di beni di consumo e di veicoli	9	9	14	9	14	9	9	25	9	25
67	Riparazioni di beni di consumo e di veicoli	9	9	14	9	14	9	9	25	9	25
7	Trasporti e comunicazioni	11	12	18	11	12	6	8	14	6	6
71	Ferrovie	—	—	—	—	—	—	—	—	—	—
72	Altri trasporti terrestri	11	11	12	11	12	6	6	6	6	6
73	Trasporti fluviali, lacuali e lagunari	—	—	—	—	—	—	—	—	—	—
74	Trasporti marittimi e cabotaggio	—	—	—	—	—	—	—	—	—	—
75	Trasporti aerei	—	—	—	—	—	—	—	—	—	—
76	Attività connesse ai trasporti	—	—	—	—	—	—	—	—	—	—
77	Agenzie viaggio, intermediari trasporti, magazzini	—	—	—	—	—	—	1	—	—	—
79	Comunicazioni	—	1	6	—	—	—	1	8	—	—
8	Credito e assicurazione, servizi imprese; noleggio	—	—	—	—	—	3	8	15	—	—
8A	Credito e assicurazione	—	—	—	—	—	—	1	5	—	—
81	Istituti di credito	—	—	—	—	—	—	1	5	—	—
82	Assicurazione	—	—	—	—	—	—	—	—	—	—
8B	Servizi prestati alle imprese; noleggio	—	—	—	—	—	3	7	10	—	—
83	Ausiliari finanziari, assicurazioni, servizi alle imprese	—	—	—	—	—	3	7	10	—	—
84	Noleggio di beni mobili	—	—	—	—	—	—	—	—	—	—
9	Pubblica amministrazione; servizi pubblici e privati	6	16	81	6	7	12	29	113	8	11
9A	Pubblica amministrazione	—	2	11	—	—	—	2	10	—	—
91	Pubblica amministrazione, sicurezza sociale obbligatoria	—	2	11	—	—	—	2	10	—	—
9B	Servizi pubblici e privati	6	14	70	6	7	12	27	103	8	11
92	Servizi d'igiene pubblica ed amministrazione di cimiteri	—	—	—	—	—	—	1	1	—	—
93	Istruzione	—	5	59	—	—	3	8	76	—	—
94	Ricerca e sviluppo	—	—	—	—	—	—	—	—	—	—
95	Sanità e servizi veterinari	—	3	4	—	—	—	5	11	—	—
96	Altri servizi sociali	—	—	—	—	—	—	3	2	—	—
97	Servizi ricreativi ed altri servizi culturali	—	—	—	—	—	1	2	2	—	—
98	Servizi personali	6	6	7	6	7	8	8	11	8	11
	TOTALE	216	235	642	94	185	292	328	898	164	416

per Comune e per ramo e classe di attività economica

072 RUBANO					073 SACCOLONGO					074 SALETTO					N. Classificazione
Imprese	Unità locali				Imprese	Unità locali				Imprese	Unità locali				
	TOTALE		di cui artigiane			TOTALE		di cui artigiane			TOTALE		di cui artigiane		
	Unità locali	Addetti	Unità locali	Addetti		Unità locali	Addetti	Unità locali	Addetti		Unità locali	Addetti	Unità locali	Addetti	
2	2	2	2	2	2	2	3	1	2	9	10	12	10	12	0
—	—	—	—	—	—	—	—	—	—	—	—	—	—	—	01
—	—	—	—	—	1	1	1	—	—	—	—	—	—	—	02
2	2	2	2	2	1	1	2	1	2	9	10	12	10	12	03
—	—	—	—	—	—	2	21	—	—	—	—	—	—	—	04
—	—	—	—	—	—	—	—	—	—	—	—	—	—	—	1
—	—	—	—	—	—	—	—	—	—	—	—	—	—	—	1A
—	—	—	—	—	—	—	—	—	—	—	—	—	—	—	11
—	—	—	—	—	—	—	—	—	—	—	—	—	—	—	12
—	—	—	—	—	—	—	—	—	—	—	—	—	—	—	13
—	—	—	—	—	—	—	—	—	—	—	—	—	—	—	14
—	—	—	—	—	—	2	21	—	—	—	—	—	—	—	15
—	—	—	—	—	—	1	7	—	—	—	—	—	—	—	1B
—	—	—	—	—	—	1	14	—	—	—	—	—	—	—	16
11	14	121	5	13	2	3	7	2	3	3	3	15	1	4	17
—	—	—	—	—	—	—	—	—	—	—	—	—	—	—	21
1	1	1	1	1	—	—	—	—	—	—	—	—	—	—	22
1	1	4	—	—	—	—	—	—	—	—	—	—	—	—	23
5	5	61	2	8	1	2	5	1	1	2	2	11	1	4	24
4	7	55	2	4	1	1	2	1	2	1	1	4	—	—	25
—	—	—	—	—	—	—	—	—	—	—	—	—	—	—	26
65	69	711	48	213	29	31	216	21	61	8	8	10	7	7	3
39	41	409	31	133	14	14	61	10	25	7	7	9	6	6	31
13	14	137	8	53	5	5	13	5	13	—	—	—	—	—	32
—	—	—	—	—	—	—	—	—	—	—	—	—	—	—	33
10	10	125	8	26	5	5	47	4	10	—	—	—	—	—	34
1	1	16	—	—	—	—	—	—	—	—	—	—	—	—	35
1	2	23	—	—	4	6	93	1	11	—	—	—	—	—	36
1	1	1	1	1	1	1	2	1	2	1	1	1	1	1	37
76	85	1.244	58	199	36	37	438	29	112	29	29	141	24	63	4
4	4	24	4	24	—	—	—	—	—	3	3	9	3	9	41
2	2	11	2	11	1	1	4	1	4	—	—	—	—	—	42
6	6	240	4	5	4	4	210	2	8	6	6	56	4	9	43
1	1	11	1	11	—	—	—	—	—	2	2	2	2	2	44
23	26	580	16	56	19	20	144	16	61	6	6	27	5	7	45
24	26	156	24	58	8	8	68	7	33	11	11	45	10	36	46
7	9	129	2	14	1	1	4	1	4	—	—	—	—	—	47
6	8	89	2	16	2	2	7	1	1	—	—	—	—	—	48
3	3	4	3	4	1	1	1	1	1	1	1	2	—	—	49
90	123	436	96	201	46	52	88	51	86	51	57	91	56	83	5
90	123	436	96	201	46	52	88	51	86	51	57	91	56	83	50
269	300	1.496	34	82	78	85	184	6	12	84	86	157	13	16	6
231	259	1.267	—	—	72	79	172	—	—	71	73	141	—	—	6A
57	76	770	—	—	7	8	49	—	—	5	5	16	—	—	61
—	—	—	—	—	—	1	2	—	—	—	—	—	—	—	62
63	64	120	—	—	12	12	15	—	—	2	2	2	—	—	63
71	78	172	—	—	43	46	83	—	—	45	47	88	—	—	64
23	23	122	—	—	6	8	11	—	—	10	10	18	—	—	65
17	18	83	—	—	4	4	12	—	—	9	9	17	—	—	66
38	41	229	34	82	6	6	12	6	12	13	13	16	13	16	6B
38	41	229	34	82	6	6	12	6	12	13	13	16	13	16	67
26	33	77	25	42	6	9	14	6	6	13	15	29	12	16	7
—	—	—	—	—	—	—	—	—	—	—	1	6	—	—	71
26	26	53	25	42	6	6	6	6	6	13	13	18	12	16	72
—	—	—	—	—	—	—	—	—	—	—	—	—	—	—	73
—	—	—	—	—	—	—	—	—	—	—	—	—	—	—	74
—	—	—	—	—	—	—	—	—	—	—	—	—	—	—	75
—	5	3	—	—	—	2	2	—	—	—	—	—	—	—	76
—	2	21	—	—	—	1	6	—	—	—	—	—	—	—	77
26	48	132	—	—	5	7	8	—	—	—	1	5	—	—	79
2	4	31	—	—	—	—	—	—	—	1	4	8	—	—	8
2	4	31	—	—	—	—	—	—	—	—	1	5	—	—	8A
—	—	—	—	—	—	—	—	—	—	—	—	—	—	—	81
24	44	101	—	—	5	7	8	—	—	1	3	3	—	—	82
22	42	99	—	—	5	7	8	—	—	1	3	3	—	—	8B
2	2	2	—	—	—	—	—	—	—	—	—	—	—	—	83
21	62	293	20	33	14	28	123	12	16	5	19	86	5	8	84
—	2	20	—	—	—	2	10	—	—	—	2	14	—	—	9
—	2	20	—	—	—	2	10	—	—	—	2	14	—	—	9A
21	60	273	20	33	14	26	113	12	16	5	17	72	5	8	91
4	6	21	3	5	1	1	2	1	2	—	—	—	—	—	92
—	13	163	—	—	2	8	81	—	—	—	5	56	—	—	93
—	18	41	—	—	—	4	6	—	—	—	4	5	—	—	94
—	—	—	—	—	—	1	9	—	—	—	1	1	—	—	95
1	5	6	—	—	—	1	1	—	—	—	2	2	—	—	96
15	18	42	17	28	11	11	14	11	14	5	5	8	5	8	97
586	736	4.512	288	785	218	256	1.102	128	298	203	231	549	128	209	98

segue TAV. 17 - Imprese, unità locali e relativi addetti

N. Classificazione	RAMI E CLASSI DI ATTIVITÀ ECONOMICA	075 SAN GIORGIO DELLE PERTICHE				076 SAN GIORGIO IN BOSCO					
		Imprese	Unità locali				Imprese	Unità locali			
			TOTALE		di cui artigiane			TOTALE		di cui artigiane	
			Unità locali	Addetti	Unità locali	Addetti		Unità locali	Addetti	Unità locali	Addetti
0	Agricoltura, caccia, foreste e pesca	3	3	8	3	8	5	6	11	5	9
01	Agricoltura e caccia	—	—	—	—	—	—	—	—	—	—
02	Foreste	—	—	—	—	—	—	—	—	—	—
03	Pesca	—	—	—	—	—	—	—	—	—	—
04	Attività connesse con l'agricoltura	3	3	8	3	8	5	6	11	5	9
1	Energia, gas e acqua	—	—	—	—	—	—	—	—	—	—
1A	Estrazione di combustibili - industria petrolifera	—	—	—	—	—	—	—	—	—	—
11	Estrazione e agglomerazione di combustibili solidi	—	—	—	—	—	—	—	—	—	—
12	Cokerie	—	—	—	—	—	—	—	—	—	—
13	Industria dell'estrazione di petrolio e gas naturali	—	—	—	—	—	—	—	—	—	—
14	Industria petrolifera	—	—	—	—	—	—	—	—	—	—
15	Industria dei combustibili nucleari	—	—	—	—	—	—	—	—	—	—
1B	Energia elettrica, gas e acqua	—	—	—	—	—	—	—	—	—	—
16	Produzione, distribuzione energia elettrica, gas	—	—	—	—	—	—	—	—	—	—
17	Raccolta, depurazione e distribuzione d'acqua	—	—	—	—	—	—	—	—	—	—
2	Industrie estrattive - industrie manifatturiere per trasformazione minerali - industrie chimiche	4	4	53	2	8	2	3	24	1	9
21	Estrazione e preparazione di minerali metalliferi	—	—	—	—	—	—	—	—	—	—
22	Produzione e prima trasformazione dei metalli	1	1	37	—	—	—	—	—	—	—
23	Estraz. minerali non metalliferi e non energetici; torbiere	—	—	—	—	—	1	2	11	1	9
24	Lavorazione dei minerali non metalliferi	2	2	9	1	1	1	1	13	—	—
25	Industrie chimiche	1	1	7	1	7	—	—	—	—	—
26	Produzione di fibre artificiali e sintetiche	—	—	—	—	—	—	—	—	—	—
3	Industrie manifatturiere per lavorazione e trasformazione metalli; meccanica di precisione	45	46	400	37	195	32	35	263	26	77
31	Costruzione di prodotti in metallo	17	18	81	15	51	11	11	37	11	37
32	Costruzione, installazione macchine e materiale meccanico	19	19	144	15	108	19	21	210	12	24
33	Costruzione, installazione e riparazione macchine ufficio	—	—	—	—	—	—	—	—	—	—
34	Costruzione e installazione impianti	5	5	32	5	32	2	3	16	3	16
35	Costruzione, montaggio autoveicoli e carrozzerie	1	1	5	—	—	—	—	—	—	—
36	Industria della costruzione di altri mezzi di trasporto	1	1	134	—	—	—	—	—	—	—
37	Costruzione apparecchi di precisione; orologeria	2	2	4	2	4	—	—	—	—	—
4	Industrie manifatturiere alimentari, tessili, pelli, cuoio, abbigliamento, legno, mobilio e altre	68	70	498	59	198	49	53	534	38	133
41	Industrie alimentari di base	1	2	13	—	—	5	6	38	5	10
42	Industrie zucchero, bevande e tabacco	2	2	10	2	10	1	1	26	—	—
43	Industrie tessili	7	7	50	6	40	13	13	51	13	51
44	Industrie delle pelli e del cuoio	1	1	1	1	1	1	1	6	1	6
45	Industrie calzature, abbigliamento e biancheria casa	15	15	251	13	53	9	9	177	7	24
46	Industrie del legno e del mobile in legno	38	39	159	33	80	15	17	197	9	33
47	Industrie della carta; stampa ed editoria	1	1	3	1	3	1	1	2	1	2
48	Industrie gomma e manufatti di materie plastiche	1	1	1	1	1	3	4	36	1	6
49	Industrie manifatturiere diverse	2	2	10	2	10	1	1	1	1	1
5	Industrie costruzioni, installazioni impianti edilizia	99	104	183	102	176	54	62	152	56	102
50	Edilizia e genio civile	99	104	183	102	176	54	62	152	56	102
6	Commercio, pubblici esercizi e alberghi; riparazioni beni di consumo e veicoli	194	206	414	23	59	98	105	190	9	14
6A	Commercio, pubblici esercizi e alberghi	171	183	355	—	—	89	96	176	—	—
61	Commercio all'ingrosso	22	22	59	—	—	8	10	24	—	—
62	Commercio all'ingrosso di materiali vari da recupero	2	5	8	—	—	3	3	3	—	—
63	Intermediari del commercio	5	5	5	—	—	14	14	14	—	—
64	Comm. minuto alimentari, abbigl., arredam.; farmacie	107	109	206	—	—	46	51	96	—	—
65	Comm. minuto veicoli, natanti, carburanti, libri, articoli vari	19	25	33	—	—	11	11	19	—	—
66	Pubblici esercizi ed esercizi alberghieri	16	17	44	—	—	7	7	20	—	—
6B	Riparazioni di beni di consumo e di veicoli	23	23	59	23	59	9	9	14	9	14
67	Riparazioni di beni di consumo e di veicoli	23	23	59	23	59	9	9	14	9	14
7	Trasporti e comunicazioni	34	41	88	30	42	45	46	82	42	65
71	Ferrovie	—	1	19	—	—	—	—	—	—	—
72	Altri trasporti terrestri	31	31	44	30	42	44	44	69	42	65
73	Trasporti fluviali, lacuali e lagunari	—	—	—	—	—	—	—	—	—	—
74	Trasporti marittimi e cabotaggio	—	—	—	—	—	—	—	—	—	—
75	Trasporti aerei	—	—	—	—	—	—	—	—	—	—
76	Attività connesse ai trasporti	1	1	6	—	—	—	—	—	—	—
77	Agenzie viaggio, intermediari trasporti, magazzini	1	5	6	—	—	1	1	4	—	—
79	Comunicazioni	1	3	13	—	—	—	1	9	—	—
8	Credito e assicurazione, servizi imprese; noleggio	2	11	23	—	—	3	9	11	—	—
8A	Credito e assicurazione	—	2	6	—	—	—	—	—	—	—
81	Istituti di credito	—	2	6	—	—	—	—	—	—	—
82	Assicurazione	—	—	—	—	—	—	—	—	—	—
8B	Servizi prestati alle imprese; noleggio	2	9	17	—	—	3	9	11	—	—
83	Ausiliari finanziari, assicurazioni, servizi alle imprese	2	9	17	—	—	3	9	11	—	—
84	Noleggio di beni mobili	—	—	—	—	—	—	—	—	—	—
9	Pubblica amministrazione; servizi pubblici e privati	25	52	210	17	25	9	21	127	6	6
9A	Pubblica amministrazione	—	2	17	—	—	—	2	17	—	—
91	Pubblica amministrazione, sicurezza sociale obbligatoria	—	2	17	—	—	—	2	17	—	—
9B	Servizi pubblici e privati	25	50	193	17	25	9	19	110	6	6
92	Servizi d'igiene pubblica ed amministrazione di cimiteri	—	—	—	—	—	—	—	—	—	—
93	Istruzione	—	9	127	—	—	2	7	73	—	—
94	Ricerca e sviluppo	—	—	—	—	—	—	—	—	—	—
95	Sanità e servizi veterinari	—	9	17	—	—	—	3	3	—	—
96	Altri servizi sociali	—	—	—	—	—	—	2	22	—	—
97	Servizi ricreativi ed altri servizi culturali	8	14	22	—	—	1	1	6	—	—
98	Servizi personali	17	18	27	17	25	6	6	6	6	6
	TOTALE	474	537	1.877	273	711	297	340	1.394	183	415

per Comune e per ramo e classe di attività economica

082 SANT'ANGELO DI PIOVE DI SACCO					083 SANT'ELENA					084 SANT'URBANO					N. Classificazione
Imprese	Unità locali				Imprese	Unità locali				Imprese	Unità locali				
	TOTALE		di cui artigiane			TOTALE		di cui artigiane			TOTALE		di cui artigiane		
	Unità locali	Addetti	Unità locali	Addetti		Unità locali	Addetti	Unità locali	Addetti		Unità locali	Addetti	Unità locali	Addetti	
3	3	7	3	7	4	4	7	3	5	4	4	10	2	2	0
—	—	—	—	—	—	—	—	—	—	—	—	—	—	—	01
—	—	—	—	—	—	—	—	—	—	—	—	—	—	—	02
3	3	7	3	7	3	3	5	3	5	4	4	10	2	2	03
—	—	—	—	—	—	—	—	—	—	—	—	—	—	—	04
—	—	—	—	—	—	—	—	—	—	—	—	—	—	—	1
—	—	—	—	—	—	—	—	—	—	—	—	—	—	—	1A
—	—	—	—	—	—	—	—	—	—	—	—	—	—	—	11
—	—	—	—	—	—	—	—	—	—	—	—	—	—	—	12
—	—	—	—	—	—	—	—	—	—	—	—	—	—	—	13
—	—	—	—	—	—	—	—	—	—	—	—	—	—	—	14
—	—	—	—	—	—	—	—	—	—	—	—	—	—	—	15
—	—	—	—	—	—	—	—	—	—	—	—	—	—	—	16
—	—	—	—	—	—	—	—	—	—	—	—	—	—	—	17
4	4	36	2	4	2	2	9	1	1	—	—	—	—	—	2
—	—	—	—	—	—	—	—	—	—	—	—	—	—	—	21
—	—	—	—	—	1	1	1	1	1	—	—	—	—	—	22
3	3	16	2	4	1	1	8	—	—	—	—	—	—	—	23
1	1	20	—	—	—	—	—	—	—	—	—	—	—	—	24
—	—	—	—	—	—	—	—	—	—	—	—	—	—	—	25
37	41	302	33	118	6	6	11	6	11	9	9	30	9	30	26
14	14	77	13	54	6	6	11	6	11	6	6	26	6	26	31
3	7	140	2	13	—	—	—	—	—	2	2	3	2	3	32
1	1	1	1	1	—	—	—	—	—	—	—	—	—	—	33
1	1	18	—	—	—	—	—	—	—	1	1	1	1	1	34
18	18	66	17	50	—	—	—	—	—	—	—	—	—	—	35
—	—	—	—	—	—	—	—	—	—	—	—	—	—	—	36
89	92	945	69	228	16	16	122	8	28	22	22	142	20	104	37
6	7	16	6	14	1	1	2	—	—	2	2	10	2	10	41
2	3	111	1	2	1	1	2	—	—	—	—	—	—	—	42
6	6	48	5	11	5	5	53	2	7	—	—	—	—	—	43
3	3	21	2	2	—	—	—	—	—	4	4	22	4	22	44
34	34	450	22	109	4	4	36	2	6	—	—	—	—	—	45
25	26	250	22	51	1	1	1	1	1	11	11	101	9	63	46
5	5	16	4	10	—	—	—	—	—	4	4	7	4	7	47
6	6	30	5	26	3	3	14	3	14	1	1	2	1	2	48
2	2	3	2	3	1	1	14	—	—	—	—	—	—	—	49
68	74	154	69	114	11	15	28	15	28	21	24	93	21	56	50
68	74	154	69	114	11	15	28	15	28	21	24	93	21	56	50
142	151	325	16	33	39	39	68	2	4	56	59	128	8	11	6
127	135	292	—	—	37	37	64	—	—	48	51	117	—	—	6A
8	8	48	—	—	2	2	6	—	—	3	3	20	—	—	61
8	10	43	—	—	—	—	—	—	—	—	—	—	—	—	62
11	11	13	—	—	—	—	—	—	—	—	—	—	—	—	63
63	65	112	—	—	28	28	44	—	—	35	37	82	—	—	64
22	25	39	—	—	3	3	4	—	—	4	4	4	—	—	65
15	16	37	—	—	4	4	10	—	—	6	7	11	—	—	66
15	16	33	16	33	2	2	4	2	4	8	8	11	8	11	66B
15	16	33	16	33	2	2	4	2	4	8	8	11	8	11	67
13	16	26	13	14	5	6	9	5	5	5	6	12	5	6	7
—	—	—	13	14	5	5	5	5	5	4	4	4	4	4	71
—	—	—	—	—	—	—	—	—	—	—	—	—	—	—	72
—	—	—	—	—	—	—	—	—	—	—	—	—	—	—	73
—	—	—	—	—	—	—	—	—	—	—	—	—	—	—	74
—	—	—	—	—	—	—	—	—	—	—	—	—	—	—	75
—	—	—	—	—	—	—	—	—	—	1	1	2	1	2	76
—	—	—	—	—	—	—	—	—	—	—	—	—	—	—	77
—	—	—	—	—	—	—	—	—	—	—	—	—	—	—	79
2	5	10	—	—	2	5	68	—	—	1	4	12	—	—	8
—	1	6	—	—	1	2	63	—	—	1	1	9	—	—	8A
—	—	—	—	—	1	2	63	—	—	1	1	9	—	—	81
2	4	4	—	—	1	3	5	—	—	—	—	—	—	—	82
2	4	4	—	—	1	3	5	—	—	—	3	3	—	—	8B
—	—	—	—	—	—	—	—	—	—	—	3	3	—	—	83
—	—	—	—	—	—	—	—	—	—	—	—	—	—	—	84
22	40	213	17	23	1	5	24	1	2	7	21	54	7	9	9
—	2	20	—	—	—	1	9	—	—	—	2	8	—	—	9A
—	2	20	—	—	—	1	9	—	—	—	2	8	—	—	91
22	38	193	17	23	1	4	15	1	2	7	19	46	7	9	9B
2	2	2	2	2	1	1	2	1	2	1	1	1	1	1	92
3	9	136	—	—	—	3	13	—	—	—	9	34	—	—	93
—	—	—	—	—	—	—	—	—	—	—	—	—	—	—	94
—	7	8	—	—	—	—	—	—	—	—	3	3	—	—	95
2	5	26	—	—	—	—	—	—	—	—	—	—	—	—	96
15	15	21	15	21	—	—	—	—	—	—	—	—	—	—	97
380	426	2.018	222	541	86	98	346	41	84	125	149	481	72	218	98

segue TAV. 17 - Imprese, unità locali e relativi addetti

N. Classificazione	RAMI E CLASSI DI ATTIVITÀ ECONOMICA	085 SAONARA				086 SELVAZZANO DENTRO					
		Imprese	Unità locali				Imprese	Unità locali			
			TOTALE		di cui artigiane			TOTALE		di cui artigiane	
			Unità locali	Addetti	Unità locali	Addetti		Unità locali	Addetti	Unità locali	Addetti
0	Agricoltura, caccia, foreste e pesca	—	—	—	—	—	5	5	7	4	6
01	Agricoltura e caccia	—	—	—	—	—	—	—	—	—	—
02	Foreste	—	—	—	—	—	—	—	—	—	—
03	Pesca	—	—	—	—	—	—	—	—	—	—
04	Attività connesse con l'agricoltura	—	—	—	—	—	5	5	7	4	6
1	Energia, gas e acqua	—	—	—	—	—	1	2	43	—	—
1A	Estrazione di combustibili - industria petrolifera	—	—	—	—	—	—	1	17	—	—
11	Estrazione e agglomerazione di combustibili solidi	—	—	—	—	—	—	—	—	—	—
12	Cokerie	—	—	—	—	—	—	—	—	—	—
13	Industria dell'estrazione di petrolio e gas naturali	—	—	—	—	—	—	—	—	—	—
14	Industria petrolifera	—	—	—	—	—	—	1	17	—	—
15	Industria dei combustibili nucleari	—	—	—	—	—	—	—	—	—	—
1B	Energia elettrica, gas e acqua	—	—	—	—	—	1	1	26	—	—
16	Produzione, distribuzione energia elettrica, gas	—	—	—	—	—	1	1	26	—	—
17	Raccolta, depurazione e distribuzione d'acqua	—	—	—	—	—	—	—	—	—	—
2	Industrie estrattive - industrie manifatturiere per trasformazione minerali - industrie chimiche	4	4	7	4	7	15	19	176	13	39
21	Estrazione e preparazione di minerali metalliferi	—	—	—	—	—	—	—	—	—	—
22	Produzione e prima trasformazione dei metalli	—	—	—	—	—	2	2	40	1	7
23	Estraz. minerali non metalliferi e non energetici; torbiere	—	—	—	—	—	3	5	10	5	10
24	Lavorazione dei minerali non metalliferi	4	4	7	4	7	6	6	89	3	5
25	Industrie chimiche	—	—	—	—	—	4	6	37	4	17
26	Produzione di fibre artificiali e sintetiche	—	—	—	—	—	—	—	—	—	—
3	Industrie manifatturiere per lavorazione e trasformazione metalli; meccanica di precisione	18	19	97	13	25	116	127	1.758	80	318
31	Costruzione di prodotti in metallo	10	11	24	9	18	61	69	1.056	48	195
32	Costruzione, installazione macchine e materiale meccanico	5	5	69	1	3	12	13	122	5	36
33	Costruzione, installazione e riparazione macchine ufficio	—	—	—	—	—	1	2	30	—	—
34	Costruzione e installazione impianti	2	2	3	2	3	21	21	160	12	44
35	Costruzione, montaggio autoveicoli e carrozzerie	—	—	—	—	—	—	—	—	—	—
36	Industria della costruzione di altri mezzi di trasporto	—	—	—	—	—	11	12	90	8	34
37	Costruzione apparecchi di precisione; orologeria	1	1	1	1	1	10	10	300	7	9
4	Industrie manifatturiere alimentari, tessili, pelli, cuoio, abbigliamento, legno, mobilio e altre	94	96	720	68	176	147	159	1.270	127	438
41	Industrie alimentari di base	9	9	24	5	14	10	10	46	7	26
42	Industrie zucchero, bevande e tabacco	—	—	—	—	—	5	5	15	4	9
43	Industrie tessili	4	4	20	2	3	11	13	96	11	44
44	Industrie delle pelli e del cuoio	4	4	8	4	8	9	11	79	10	61
45	Industrie calzature, abbigliamento e biancheria casa	55	57	554	38	109	31	31	120	28	76
46	Industrie del legno e del mobile in legno	16	16	31	16	31	42	43	282	39	111
47	Industrie della carta; stampa ed editoria	1	1	13	—	—	12	13	63	10	45
48	Industrie gomma e manufatti di materie plastiche	3	3	58	2	7	13	14	387	9	36
49	Industrie manifatturiere diverse	2	2	12	1	4	14	19	182	9	30
5	Industrie costruzioni, installazioni impianti edilizia	61	78	197	69	145	144	176	419	156	305
50	Edilizia e genio civile	61	78	197	69	145	144	176	419	156	305
6	Commercio, pubblici esercizi e alberghi; riparazioni beni di consumo e veicoli	194	200	358	25	39	487	518	1.254	48	123
6A	Commercio, pubblici esercizi e alberghi	169	175	319	—	—	440	469	1.117	—	—
61	Commercio all'ingrosso	18	22	70	—	—	79	92	344	—	—
62	Commercio all'ingrosso di materiali vari da recupero	2	2	2	—	—	1	1	1	—	—
63	Intermediari del commercio	34	34	43	—	—	130	131	196	—	—
64	Comm. minuto alimentari, abbigl., arredam.; farmacie	83	84	132	—	—	160	173	333	—	—
65	Comm. minuto veicoli, natanti, carburanti, libri, articoli vari	17	17	26	—	—	40	41	73	—	—
66	Pubblici esercizi ed esercizi alberghieri	15	16	46	—	—	30	31	170	—	—
6B	Riparazioni di beni di consumo e di veicoli	25	25	39	25	39	47	49	137	48	123
67	Riparazioni di beni di consumo e di veicoli	25	25	39	25	39	47	49	137	48	123
7	Trasporti e comunicazioni	16	18	32	15	19	38	49	128	35	51
71	Ferrovie	—	—	—	—	—	—	—	—	—	—
72	Altri trasporti terrestri	14	14	18	14	18	37	37	71	35	51
73	Trasporti fluviali, lacuali e lagunari	—	—	—	—	—	—	—	—	—	—
74	Trasporti marittimi e cabotaggio	—	—	—	—	—	—	—	—	—	—
75	Trasporti aerei	—	—	—	—	—	—	—	—	—	—
76	Attività connesse ai trasporti	1	1	1	1	1	—	—	—	—	—
77	Agenzie viaggio, intermediari trasporti, magazzini	1	1	1	—	—	1	10	29	—	—
79	Comunicazioni	—	2	12	—	—	—	2	28	—	—
8	Credito e assicurazione, servizi imprese; noleggio	—	5	14	—	—	40	63	158	2	2
8A	Credito e assicurazione	—	2	9	—	—	—	3	31	—	—
81	Istituti di credito	—	2	9	—	—	—	3	31	—	—
82	Assicurazione	—	—	—	—	—	—	—	—	—	—
8B	Servizi prestati alle imprese; noleggio	—	3	5	—	—	40	60	127	2	2
83	Ausiliari finanziari, assicurazioni, servizi alle imprese	—	3	5	—	—	39	59	126	2	2
84	Noleggio di beni mobili	—	—	—	—	—	1	1	1	—	—
9	Pubblica amministrazione; servizi pubblici e privati	14	35	147	14	18	54	111	567	43	82
9A	Pubblica amministrazione	—	2	18	—	—	—	5	83	—	—
91	Pubblica amministrazione, sicurezza sociale obbligatoria	—	2	18	—	—	—	5	83	—	—
9B	Servizi pubblici e privati	14	33	129	14	18	54	106	484	43	82
92	Servizi d'igiene pubblica ed amministrazione di cimiteri	—	—	—	—	—	7	8	21	6	11
93	Istruzione	—	7	98	—	—	2	15	301	—	—
94	Ricerca e sviluppo	—	—	—	—	—	—	—	—	—	—
95	Sanità e servizi veterinari	—	10	11	—	—	1	24	39	—	—
96	Altri servizi sociali	—	—	—	—	—	—	6	15	—	—
97	Servizi ricreativi ed altri servizi culturali	—	2	2	—	—	6	15	34	—	—
98	Servizi personali	14	14	18	14	18	38	38	74	37	71
	TOTALE	401	455	1.572	208	429	1.047	1.229	5.780	508	1.364

per Comune e per ramo e classe di attività economica

087 SOLESINO					088 STANGHELLA					089 TEOLO					N. Classificazione
Imprese	Unità locali				Imprese	Unità locali				Imprese	Unità locali				
	TOTALE		di cui artigiane			TOTALE		di cui artigiane			TOTALE		di cui artigiane		
	Unità locali	Addetti	Unità locali	Addetti		Unità locali	Addetti	Unità locali	Addetti		Unità locali	Addetti	Unità locali	Addetti	
5	5	6	5	6	3	3	3	3	3	106	106	214	—	—	0
—	—	—	—	—	—	—	—	—	—	—	—	—	—	—	01
—	—	—	—	—	—	—	—	—	—	—	—	—	—	—	02
5	5	6	5	6	3	3	3	3	3	106	106	214	—	—	03
—	2	10	—	—	—	—	—	—	—	—	1	6	—	—	04
—	—	—	—	—	—	—	—	—	—	—	—	—	—	—	1
—	—	—	—	—	—	—	—	—	—	—	—	—	—	—	1A
—	—	—	—	—	—	—	—	—	—	—	—	—	—	—	11
—	—	—	—	—	—	—	—	—	—	—	—	—	—	—	12
—	—	—	—	—	—	—	—	—	—	—	—	—	—	—	13
—	—	—	—	—	—	—	—	—	—	—	—	—	—	—	14
—	2	10	—	—	—	—	—	—	—	—	1	6	—	—	15
—	2	10	—	—	—	—	—	—	—	—	1	6	—	—	1B
—	—	—	—	—	—	—	—	—	—	—	—	—	—	—	16
5	5	10	5	10	4	4	46	3	14	8	9	68	6	17	2
—	—	—	—	—	—	—	—	—	—	—	—	—	—	—	21
—	—	—	—	—	1	1	4	1	4	1	1	3	1	3	22
4	4	5	4	5	—	—	—	—	—	4	4	45	3	9	23
1	1	5	1	5	3	3	42	2	10	3	4	20	2	5	24
—	—	—	—	—	—	—	—	—	—	—	—	—	—	—	25
29	30	67	28	46	12	12	34	11	30	37	38	297	33	75	26
21	22	56	20	35	7	7	24	7	24	28	28	75	27	61	31
1	1	1	1	1	3	3	5	3	5	—	—	—	—	—	32
4	4	6	4	6	2	2	5	1	1	—	—	—	—	—	33
—	—	—	—	—	—	—	—	—	—	2	2	206	5	12	34
—	—	—	—	—	—	—	—	—	—	—	—	—	—	—	35
3	3	4	3	4	—	—	—	—	—	—	2	16	1	2	36
—	—	—	—	—	—	—	—	—	—	—	—	—	—	—	37
67	72	328	57	149	37	39	154	29	77	43	48	520	36	105	4
4	4	25	3	9	7	8	35	5	14	1	1	3	1	3	41
2	2	4	1	3	1	1	7	1	7	1	2	9	—	—	42
7	7	29	6	19	13	13	64	8	31	4	4	32	3	4	43
2	2	4	2	4	—	—	—	—	—	3	3	106	2	8	44
26	29	151	22	53	5	5	7	5	7	18	19	210	16	43	45
10	11	49	9	19	8	9	17	8	16	12	13	41	12	33	46
3	3	6	3	6	1	1	1	1	1	—	—	—	—	—	47
2	3	10	1	3	1	1	22	—	—	1	2	14	—	—	48
11	11	50	10	33	1	1	1	1	1	3	4	105	2	14	49
79	97	188	87	156	40	45	164	36	66	81	98	258	88	199	5
79	97	188	87	156	40	45	164	36	66	81	98	258	88	199	50
656	664	1.055	32	61	163	169	313	15	34	162	169	549	18	40	6
623	631	989	—	—	148	154	279	—	—	144	148	504	—	—	6A
47	51	141	—	—	19	20	66	—	—	9	10	28	—	—	61
2	3	13	—	—	2	3	4	—	—	—	—	—	—	—	62
8	8	8	—	—	10	10	12	—	—	10	10	13	—	—	63
484	486	681	—	—	92	94	140	—	—	66	68	139	—	—	64
62	63	95	—	—	11	12	22	—	—	13	14	26	—	—	65
20	20	51	—	—	14	15	35	—	—	46	46	298	—	—	66
33	33	66	32	61	15	15	34	15	34	18	21	45	18	40	6B
33	33	66	32	61	15	15	34	15	34	18	21	45	18	40	67
58	63	86	58	72	21	24	48	21	32	26	29	70	26	48	7
—	—	—	—	—	—	1	7	—	—	—	—	—	—	—	71
57	58	74	57	71	20	20	31	20	31	25	26	44	25	42	72
—	—	—	—	—	—	—	—	—	—	—	—	—	—	—	73
—	—	—	—	—	—	—	—	—	—	—	—	—	—	—	74
—	—	—	—	—	—	—	—	—	—	—	—	—	—	—	75
1	1	1	1	1	1	1	1	1	1	1	1	6	1	6	76
—	3	1	—	—	—	1	1	—	—	—	—	—	—	—	77
—	1	10	—	—	—	1	8	—	—	—	2	20	—	—	79
9	25	48	—	—	2	11	22	—	—	4	11	39	—	—	8
—	2	12	—	—	—	2	12	—	—	1	3	20	—	—	8A
—	2	12	—	—	—	2	12	—	—	1	3	20	—	—	81
—	—	—	—	—	—	—	—	—	—	—	—	—	—	—	82
9	23	36	—	—	2	9	10	—	—	3	8	19	—	—	8B
9	23	36	—	—	2	9	10	—	—	3	8	19	—	—	83
—	—	—	—	—	—	—	—	—	—	—	—	—	—	—	84
31	46	211	26	35	18	40	148	17	34	15	42	439	11	18	9
—	2	15	—	—	—	2	21	—	—	—	2	29	—	—	9A
—	2	15	—	—	—	2	21	—	—	—	2	29	—	—	91
31	44	196	26	35	18	38	127	17	34	15	40	410	11	18	9B
—	1	1	—	—	1	1	1	1	1	—	—	—	—	—	92
4	8	145	—	—	—	6	75	—	—	1	13	149	—	—	93
—	—	—	—	—	—	—	—	—	—	—	—	—	—	—	94
1	6	6	—	—	—	8	11	—	—	1	9	226	—	—	95
—	1	5	—	—	—	4	2	—	—	—	1	1	—	—	96
1	2	4	—	—	1	3	5	—	—	2	5	14	—	—	97
25	26	35	26	35	16	16	33	16	33	11	12	20	11	18	98
939	1.009	2.009	298	535	300	347	932	135	290	482	551	2.460	218	502	

segue TAV. 17 - Imprese, unità locali e relativi addetti

N. Classificazione	RAMI E CLASSI DI ATTIVITÀ ECONOMICA	090 TERRASSA PADOVANA				091 TOMBOLO					
		Imprese	Unità locali				Imprese	Unità locali			
			TOTALE		di cui artigiane			TOTALE		di cui artigiane	
			Unità locali	Addetti	Unità locali	Addetti		Unità locali	Addetti	Unità locali	Addetti
0	Agricoltura, caccia, foreste e pesca	2	2	2	2	2	5	6	25	2	2
01	Agricoltura e caccia	—	—	—	—	—	—	—	—	—	—
02	Foreste	—	—	—	—	—	—	—	—	—	—
03	Pesca	—	—	—	—	—	—	1	3	—	—
04	Attività connesse con l'agricoltura	2	2	2	2	2	5	5	22	2	2
1	Energia, gas e acqua	—	—	—	—	—	—	—	—	—	—
1A	Estrazione di combustibili - industria petrolifera	—	—	—	—	—	—	—	—	—	—
11	Estrazione e agglomerazione di combustibili solidi	—	—	—	—	—	—	—	—	—	—
12	Cokerie	—	—	—	—	—	—	—	—	—	—
13	Industria dell'estrazione di petrolio e gas naturali	—	—	—	—	—	—	—	—	—	—
14	Industria petrolifera	—	—	—	—	—	—	—	—	—	—
15	Industria dei combustibili nucleari	—	—	—	—	—	—	—	—	—	—
1B	Energia elettrica, gas e acqua	—	—	—	—	—	—	—	—	—	—
16	Produzione, distribuzione energia elettrica, gas	—	—	—	—	—	—	—	—	—	—
17	Raccolta, depurazione e distribuzione d'acqua	—	—	—	—	—	—	—	—	—	—
2	Industrie estrattive - industrie manifatturiere per trasformazione minerali - industrie chimiche	—	—	—	—	—	6	6	15	5	12
21	Estrazione e preparazione di minerali metalliferi	—	—	—	—	—	—	—	—	—	—
22	Produzione e prima trasformazione dei metalli	—	—	—	—	—	—	—	—	—	—
23	Estraz. minerali non metalliferi e non energetici; torbiere	—	—	—	—	—	2	2	2	2	2
24	Lavorazione dei minerali non metalliferi	—	—	—	—	—	3	3	10	3	10
25	Industrie chimiche	—	—	—	—	—	1	1	3	—	—
26	Produzione di fibre artificiali e sintetiche	—	—	—	—	—	—	—	—	—	—
3	Industrie manifatturiere per lavorazione e trasformazione metalli; meccanica di precisione	3	3	3	3	3	26	26	99	24	77
31	Costruzione di prodotti in metallo	3	3	3	3	3	21	21	71	20	63
32	Costruzione, installazione macchine e materiale meccanico	—	—	—	—	—	2	2	12	2	12
33	Costruzione, installazione e riparazione macchine ufficio	—	—	—	—	—	—	—	—	—	—
34	Costruzione e installazione impianti	—	—	—	—	—	2	2	2	2	2
35	Costruzione, montaggio autoveicoli e carrozzerie	—	—	—	—	—	1	1	14	—	—
36	Industria della costruzione di altri mezzi di trasporto	—	—	—	—	—	—	—	—	—	—
37	Costruzione apparecchi di precisione; orologeria	—	—	—	—	—	—	—	—	—	—
4	Industrie manifatturiere alimentari, tessili, pelli, cuoio, abbigliamento, legno, mobilio e altre	20	20	140	15	72	79	80	627	61	219
41	Industrie alimentari di base	1	1	3	1	3	7	8	69	4	9
42	Industrie zucchero, bevande e tabacco	—	—	—	—	—	2	2	28	—	—
43	Industrie tessili	2	2	13	1	1	4	4	19	3	6
44	Industrie delle pelli e del cuoio	—	—	—	—	—	—	—	—	—	—
45	Industrie calzature, abbigliamento e biancheria casa	8	8	92	4	36	19	19	89	18	59
46	Industrie del legno e del mobile in legno	5	5	23	5	23	30	30	238	26	81
47	Industrie della carta; stampa ed editoria	1	1	3	1	3	3	3	19	2	5
48	Industrie gomma e manufatti di materie plastiche	1	1	3	1	3	14	14	165	8	59
49	Industrie manifatturiere diverse	2	2	3	2	3	—	—	—	—	—
5	Industrie costruzioni, installazioni impianti edilizia	27	28	54	28	54	52	54	132	54	132
50	Edilizia e genio civile	27	28	54	28	54	52	54	132	54	132
6	Commercio, pubblici esercizi e alberghi; riparazioni beni di consumo e veicoli	28	31	49	6	7	231	237	443	23	56
6A	Commercio, pubblici esercizi e alberghi	22	25	42	—	—	207	213	373	—	—
61	Commercio all'ingrosso	2	2	8	—	—	35	40	111	—	—
62	Commercio all'ingrosso di materiali vari da recupero	—	—	—	—	—	—	—	—	—	—
63	Intermediari del commercio	2	2	2	—	—	64	64	69	—	—
64	Comm. minuto alimentari, abbigl., arredam.; farmacie	12	14	25	—	—	69	69	115	—	—
65	Comm. minuto veicoli, natanti, carburanti, libri, articoli vari	3	4	3	—	—	21	22	35	—	—
66	Pubblici esercizi ed esercizi alberghieri	3	3	4	—	—	18	18	43	—	—
6B	Riparazioni di beni di consumo e di veicoli	6	6	7	6	7	24	24	70	23	56
67	Riparazioni di beni di consumo e di veicoli	6	6	7	6	7	24	24	70	23	56
7	Trasporti e comunicazioni	2	3	11	2	8	58	63	282	50	75
71	Ferrovie	—	—	—	—	—	—	1	3	—	—
72	Altri trasporti terrestri	2	2	8	2	8	58	60	267	50	75
73	Trasporti fluviali, lacuali e lagunari	—	—	—	—	—	—	—	—	—	—
74	Trasporti marittimi e cabotaggio	—	—	—	—	—	—	—	—	—	—
75	Trasporti aerei	—	—	—	—	—	—	—	—	—	—
76	Attività connesse ai trasporti	—	—	—	—	—	—	—	—	—	—
77	Agenzie viaggio, intermediari trasporti, magazzini	—	—	—	—	—	—	—	—	—	—
79	Comunicazioni	—	1	3	—	—	—	2	12	—	—
8	Credito e assicurazione, servizi imprese; noleggio	2	4	2	—	—	7	15	36	—	—
8A	Credito e assicurazione	—	—	—	—	—	—	—	—	—	—
81	Istituti di credito	—	—	—	—	—	—	1	7	—	—
82	Assicurazione	—	—	—	—	—	—	—	—	—	—
8B	Servizi prestati alle imprese; noleggio	2	4	2	—	—	7	14	29	—	—
83	Ausiliari finanziari, assicurazioni, servizi alle imprese	2	4	2	—	—	7	14	29	—	—
84	Noleggio di beni mobili	—	—	—	—	—	—	—	—	—	—
9	Pubblica amministrazione; servizi pubblici e privati	3	10	34	3	6	23	38	163	21	30
9A	Pubblica amministrazione	—	1	5	—	—	—	2	15	—	—
91	Pubblica amministrazione, sicurezza sociale obbligatoria	—	1	5	—	—	—	2	15	—	—
9B	Servizi pubblici e privati	3	9	29	3	6	23	36	148	21	30
92	Servizi d'igiene pubblica ed amministrazione di cimiteri	1	1	1	1	1	—	—	—	—	—
93	Istruzione	—	5	22	—	—	2	7	92	—	—
94	Ricerca e sviluppo	—	—	—	—	—	—	—	—	—	—
95	Sanità e servizi veterinari	—	1	1	—	—	—	7	7	—	—
96	Altri servizi sociali	—	—	—	—	—	—	1	19	—	—
97	Servizi ricreativi ed altri servizi culturali	—	—	—	—	—	—	—	—	—	—
98	Servizi personali	2	2	5	2	5	21	21	30	21	30
	TOTALE	87	101	295	59	152	487	525	1.822	240	603

per Comune e per ramo e classe di attività economica

092 TORREGLIA					093 TREBASELEGHE					094 TRIBANO					N. Classifi- cazione
Imprese	Unità locali				Imprese	Unità locali				Imprese	Unità locali				
	TOTALE		di cui artigiane			TOTALE		di cui artigiane			TOTALE		di cui artigiane		
	Unità locali	Addetti	Unità locali	Addetti		Unità locali	Addetti	Unità locali	Addetti		Unità locali	Addetti	Unità locali	Addetti	
41	42	74	1	1	12	13	41	9	18	3	3	6	3	6	0
—	—	—	—	—	—	—	—	—	—	—	—	—	—	—	01
—	—	—	—	—	—	—	—	—	—	—	—	—	—	—	02
41	42	74	1	1	12	13	41	9	18	3	3	6	3	6	03
—	—	—	—	—	—	1	1	—	—	1	1	1	—	—	04
—	—	—	—	—	—	—	—	—	—	—	—	—	—	—	1A
—	—	—	—	—	—	—	—	—	—	—	—	—	—	—	11
—	—	—	—	—	—	—	—	—	—	—	—	—	—	—	12
—	—	—	—	—	—	—	—	—	—	—	—	—	—	—	13
—	—	—	—	—	—	—	—	—	—	—	—	—	—	—	14
—	—	—	—	—	—	1	1	—	—	1	1	1	—	—	15
—	—	—	—	—	—	1	1	—	—	1	1	1	—	—	1B
—	—	—	—	—	—	—	—	—	—	—	—	—	—	—	16
6	6	100	4	10	3	4	22	1	1	—	—	—	—	—	17
—	—	—	—	—	—	—	—	—	—	—	—	—	—	—	2
—	—	—	—	—	—	—	—	—	—	—	—	—	—	—	21
6	6	100	4	10	2	3	15	1	1	—	—	—	—	—	22
—	—	—	—	—	1	1	7	—	—	—	—	—	—	—	23
—	—	—	—	—	—	—	—	—	—	—	—	—	—	—	24
25	26	326	17	47	25	25	84	23	63	13	13	47	12	21	25
18	18	215	15	43	16	16	48	15	39	8	8	12	8	12	26
2	2	22	1	2	4	4	18	3	6	2	2	27	1	1	31
4	4	85	1	2	2	2	1	1	1	1	1	1	1	1	32
—	—	—	—	—	—	—	—	—	—	—	—	—	—	—	33
1	2	4	—	—	2	2	14	2	14	2	2	7	2	7	34
—	—	—	—	—	—	—	—	—	—	—	—	—	—	—	35
33	36	298	27	74	105	108	826	86	310	28	29	96	26	50	36
3	3	12	3	12	6	6	24	6	24	3	3	10	3	10	37
2	2	29	1	3	4	5	73	—	—	1	1	1	1	1	4
6	6	129	3	15	22	22	247	16	46	3	4	19	4	19	41
—	—	—	—	—	—	—	—	—	—	1	1	2	1	2	42
5	7	28	5	5	20	20	118	16	52	10	10	54	7	8	43
16	17	66	15	39	47	49	293	44	179	7	7	7	7	7	44
—	—	—	—	—	2	2	2	2	2	1	1	1	1	1	45
1	1	34	—	—	3	3	68	1	6	—	—	—	—	—	46
—	—	—	—	—	1	1	1	1	1	2	2	2	2	2	47
65	74	181	69	129	89	95	180	92	161	63	71	99	70	98	48
65	74	181	69	129	89	95	180	92	161	63	71	99	70	98	49
127	131	356	17	41	198	214	471	26	49	88	92	166	13	24	50
110	114	315	—	—	172	187	422	—	—	75	79	142	—	—	5
6	7	34	—	—	32	33	116	—	—	10	12	33	—	—	6A
—	—	—	—	—	1	1	1	—	—	1	2	2	—	—	61
3	3	21	—	—	15	15	15	—	—	5	5	5	—	—	62
63	63	134	—	—	86	93	185	—	—	42	42	69	—	—	63
11	14	28	—	—	13	17	26	—	—	11	12	16	—	—	64
27	27	98	—	—	25	28	79	—	—	6	6	17	—	—	65
17	17	41	17	41	26	27	49	26	49	13	13	24	13	24	66
17	17	41	17	41	26	27	49	26	49	13	13	24	13	24	6B
6	8	21	5	5	44	48	74	42	55	15	16	23	15	17	67
—	—	—	—	—	—	—	—	—	—	—	—	—	—	—	7
6	6	7	5	5	43	44	59	42	55	15	15	17	15	17	71
—	—	—	—	—	—	—	—	—	—	—	—	—	—	—	72
—	—	—	—	—	—	—	—	—	—	—	—	—	—	—	73
—	—	—	—	—	—	—	—	—	—	—	—	—	—	—	74
—	—	—	—	—	—	—	—	—	—	—	—	—	—	—	75
—	—	—	—	—	—	—	—	—	—	—	—	—	—	—	76
—	—	—	—	—	1	2	2	—	—	—	—	—	—	—	77
—	2	14	—	—	2	2	13	—	—	—	1	6	—	—	79
4	10	16	—	—	12	21	45	—	—	3	8	17	—	—	8
—	—	—	—	—	—	1	9	—	—	—	7	3	—	—	8A
—	—	—	—	—	—	—	—	—	—	—	1	3	—	—	81
4	10	16	—	—	12	20	36	—	—	3	7	14	—	—	82
4	10	16	—	—	12	20	36	—	—	3	7	14	—	—	8B
—	—	—	—	—	—	—	—	—	—	—	—	—	—	—	83
25	43	172	10	23	29	65	250	17	21	12	24	122	11	14	84
—	2	23	—	—	—	2	28	—	—	—	2	15	—	—	9
—	2	23	—	—	—	2	28	—	—	—	2	15	—	—	9A
25	41	149	10	23	29	63	222	17	21	12	22	107	11	14	91
2	4	3	2	2	4	11	131	—	—	—	—	—	—	—	9B
2	7	73	—	—	—	—	—	—	—	—	—	—	—	—	92
—	—	—	—	—	—	—	—	—	—	—	5	75	—	—	93
1	6	9	—	—	—	—	—	—	—	—	—	—	—	—	94
—	2	2	—	—	—	12	20	—	—	—	4	6	—	—	95
8	10	16	—	—	—	8	25	—	—	—	—	—	—	—	96
12	12	46	8	21	8	14	24	—	—	—	1	1	—	—	97
—	—	—	—	—	17	18	22	17	21	12	12	25	11	14	98
332	376	1.544	150	330	517	594	1.994	296	678	226	257	577	150	230	

segue TAV. 17 - Imprese, unità locali e relativi addetti

N. Classificazione	RAMI E CLASSI DI ATTIVITÀ ECONOMICA	095 URBANA					096 VEGGIANO				
		Imprese	Unità locali				Imprese	Unità locali			
			TOTALE		di cui artigiane			TOTALE		di cui artigiane	
			Unità locali	Addetti	Unità locali	Addetti		Unità locali	Addetti	Unità locali	Addetti
0	Agricoltura, caccia, foreste e pesca	7	7	13	4	4	10	11	30	1	1
01	Agricoltura e caccia	—	—	—	—	—	—	—	—	—	—
02	Foreste	—	—	—	—	—	—	—	—	—	—
03	Pesca	—	—	—	—	—	—	—	—	—	—
04	Attività connesse con l'agricoltura	7	7	13	4	4	10	11	30	1	1
1	Energia, gas e acqua	—	—	—	—	—	—	—	—	—	—
1A	Estrazione di combustibili - industria petrolifera	—	—	—	—	—	—	—	—	—	—
11	Estrazione e agglomerazione di combustibili solidi	—	—	—	—	—	—	—	—	—	—
12	Cokerie	—	—	—	—	—	—	—	—	—	—
13	Industria dell'estrazione di petrolio e gas naturali	—	—	—	—	—	—	—	—	—	—
14	Industria petrolifera	—	—	—	—	—	—	—	—	—	—
15	Industria dei combustibili nucleari	—	—	—	—	—	—	—	—	—	—
1B	Energia elettrica, gas e acqua	—	—	—	—	—	—	—	—	—	—
16	Produzione, distribuzione energia elettrica, gas	—	—	—	—	—	—	—	—	—	—
17	Raccolta, depurazione e distribuzione d'acqua	—	—	—	—	—	—	—	—	—	—
2	Industrie estrattive - industrie manifatturiere per trasformazione minerali - industrie chimiche	1	1	8	1	8	1	2	11	1	—
21	Estrazione e preparazione di minerali metalliferi	—	—	—	—	—	—	—	—	—	—
22	Produzione e prima trasformazione dei metalli	—	—	—	—	—	—	—	—	—	—
23	Estraz. minerali non metalliferi e non energetici; torbiere	—	—	—	—	—	—	1	—	1	—
24	Lavorazione dei minerali non metalliferi	1	1	8	1	8	—	—	—	—	—
25	Industrie chimiche	—	—	—	—	—	1	1	11	—	—
26	Produzione di fibre artificiali e sintetiche	—	—	—	—	—	—	—	—	—	—
3	Industrie manifatturiere per lavorazione e trasformazione metalli; meccanica di precisione	12	12	23	12	23	7	7	52	5	22
31	Costruzione di prodotti in metallo	6	6	14	6	14	5	5	34	4	19
32	Costruzione, installazione macchine e materiale meccanico	3	3	5	3	5	1	1	3	1	3
33	Costruzione, installazione e riparazione macchine ufficio	—	—	—	—	—	—	—	—	—	—
34	Costruzione e installazione impianti	—	—	—	—	—	1	1	15	—	—
35	Costruzione, montaggio autoveicoli e carrozzerie	—	—	—	—	—	—	—	—	—	—
36	Industria della costruzione di altri mezzi di trasporto	—	—	—	—	—	—	—	—	—	—
37	Costruzione apparecchi di precisione; orologeria	3	3	4	3	4	—	—	—	—	—
4	Industrie manifatturiere alimentari, tessili, pelli, cuoio, abbigliamento, legno, mobilio e altre	64	65	278	64	265	23	23	302	20	62
41	Industrie alimentari di base	—	—	—	—	—	—	—	—	—	—
42	Industrie zucchero, bevande e tabacco	—	—	—	—	—	—	—	—	—	—
43	Industrie tessili	4	4	8	4	8	3	3	172	2	2
44	Industrie delle pelli e del cuoio	—	—	—	—	—	1	1	6	1	6
45	Industrie calzature, abbigliamento e biancheria casa	13	13	65	13	65	14	14	49	14	49
46	Industrie del legno e del mobile in legno	46	47	203	46	190	4	4	6	3	5
47	Industrie della carta; stampa ed editoria	1	1	2	1	2	—	—	—	—	—
48	Industrie gomma e manufatti di materie plastiche	—	—	—	—	—	1	1	69	—	—
49	Industrie manifatturiere diverse	—	—	—	—	—	—	—	—	—	—
5	Industrie costruzioni, installazioni impianti edilizia	32	40	81	40	81	21	22	57	21	55
50	Edilizia e genio civile	32	40	81	40	81	21	22	57	21	55
6	Commercio, pubblici esercizi e alberghi; riparazioni beni di consumo e veicoli	45	45	93	5	9	38	40	132	7	10
6A	Commercio, pubblici esercizi e alberghi	40	40	84	—	—	31	33	122	—	—
61	Commercio all'ingrosso	4	4	19	—	—	7	7	70	—	—
62	Commercio all'ingrosso di materiali vari da recupero	—	—	—	—	—	—	—	—	—	—
63	Intermediari del commercio	4	4	5	—	—	1	1	1	—	—
64	Comm. minuto alimentari, abbigl., arredam.; farmacie	23	23	43	—	—	13	15	34	—	—
65	Comm. minuto veicoli, natanti, carburanti, libri, articoli vari	3	3	4	—	—	4	4	5	—	—
66	Pubblici esercizi ed esercizi alberghieri	6	6	13	—	—	6	6	12	—	—
6B	Riparazioni di beni di consumo e di veicoli	5	5	9	5	9	7	7	10	7	10
67	Riparazioni di beni di consumo e di veicoli	5	5	9	5	9	7	7	10	7	10
7	Trasporti e comunicazioni	5	8	10	5	5	6	8	23	6	8
71	Ferrovie	—	—	—	—	—	—	—	—	—	—
72	Altri trasporti terrestri	5	5	5	5	5	6	6	8	6	8
73	Trasporti fluviali, lacuali e lagunari	—	—	—	—	—	—	—	—	—	—
74	Trasporti marittimi e cabotaggio	—	—	—	—	—	—	—	—	—	—
75	Trasporti aerei	—	—	—	—	—	—	—	—	—	—
76	Attività connesse ai trasporti	—	—	—	—	—	—	—	—	—	—
77	Agenzie viaggio, intermediari trasporti, magazzini	—	2	1	—	—	—	1	11	—	—
79	Comunicazioni	—	1	4	—	—	—	1	4	—	—
8	Credito e assicurazione, servizi imprese; noleggio	—	3	5	—	—	—	2	3	—	—
8A	Credito e assicurazione	—	—	—	—	—	—	—	—	—	—
81	Istituti di credito	—	—	—	—	—	—	—	—	—	—
82	Assicurazione	—	—	—	—	—	—	—	—	—	—
8B	Servizi prestati alle imprese; noleggio	—	3	5	—	—	—	2	3	—	—
83	Ausiliari finanziari, assicurazioni, servizi alle imprese	—	3	5	—	—	—	2	3	—	—
84	Noleggio di beni mobili	—	—	—	—	—	—	—	—	—	—
9	Pubblica amministrazione; servizi pubblici e privati	4	13	40	3	3	3	12	44	2	6
9A	Pubblica amministrazione	—	2	10	—	—	—	2	7	—	—
91	Pubblica amministrazione, sicurezza sociale obbligatoria	—	2	10	—	—	—	2	7	—	—
9B	Servizi pubblici e privati	4	11	30	3	3	3	10	37	2	6
92	Servizi d'igiene pubblica ed amministrazione di cimiteri	—	—	—	—	—	1	1	5	1	5
93	Istruzione	1	5	24	—	—	1	6	29	—	—
94	Ricerca e sviluppo	—	—	—	—	—	—	—	—	—	—
95	Sanità e servizi veterinari	—	3	3	—	—	—	2	2	—	—
96	Altri servizi sociali	—	—	—	—	—	—	—	—	—	—
97	Servizi ricreativi ed altri servizi culturali	—	—	—	—	—	—	—	—	—	—
98	Servizi personali	3	3	3	3	3	1	1	1	1	1
	TOTALE	170	194	551	134	398	109	127	654	63	164

per Comune e per ramo e classe di attività economica

097 VESCOVANA					098 VIGHIZZOLO D'ESTE					099 VIGODARZERE					N. Classificazione
Imprese	Unità locali				Imprese	Unità locali				Imprese	Unità locali				
	TOTALE		di cui artigiane			TOTALE		di cui artigiane			TOTALE		di cui artigiane		
	Unità locali	Addetti	Unità locali	Addetti		Unità locali	Addetti	Unità locali	Addetti		Unità locali	Addetti	Unità locali	Addetti	
3	3	3	3	3	1	1	2	1	2	4	4	4	3	3	0
—	—	—	—	—	—	—	—	—	—	—	—	—	—	—	01
—	—	—	—	—	—	—	—	—	—	—	—	—	—	—	02
3	3	3	3	3	1	1	2	1	2	4	4	4	3	3	03
—	1	7	—	—	—	1	1	—	—	—	—	—	—	—	04
—	—	—	—	—	—	—	—	—	—	—	—	—	—	—	1A
—	—	—	—	—	—	—	—	—	—	—	—	—	—	—	11
—	—	—	—	—	—	—	—	—	—	—	—	—	—	—	12
—	—	—	—	—	—	—	—	—	—	—	—	—	—	—	13
—	—	—	—	—	—	—	—	—	—	—	—	—	—	—	14
—	7	7	—	—	—	7	7	—	—	—	—	—	—	—	15
—	1	7	—	—	—	1	1	—	—	—	—	—	—	—	1B
—	—	—	—	—	—	—	—	—	—	—	—	—	—	—	16
1	2	6	—	—	1	1	1	1	1	9	9	144	7	44	2
—	—	—	—	—	—	—	—	—	—	—	—	—	—	—	21
—	—	—	—	—	—	—	—	—	—	—	—	—	—	—	22
1	2	6	—	—	—	—	—	—	—	9	9	144	7	44	23
—	—	—	—	—	1	1	1	1	1	—	—	—	—	—	24
—	—	—	—	—	—	—	—	—	—	—	—	—	—	—	25
2	2	8	2	8	4	4	21	4	21	83	84	476	73	264	26
2	2	8	2	8	3	3	20	3	20	56	57	346	50	205	31
—	—	—	—	—	1	1	1	1	1	18	18	88	15	44	32
—	—	—	—	—	—	—	—	—	—	—	—	—	—	—	33
—	—	—	—	—	—	—	—	—	—	6	6	35	5	8	34
—	—	—	—	—	—	—	—	—	—	—	—	—	—	—	35
—	—	—	—	—	—	—	—	—	—	3	3	7	3	7	36
14	16	80	11	42	8	8	62	5	6	91	95	764	82	282	37
6	8	34	4	10	1	1	31	—	—	1	1	3	1	3	4
—	—	—	—	—	—	—	—	—	—	—	—	—	—	—	41
5	5	42	4	28	2	2	2	2	2	9	9	101	6	20	42
—	—	—	—	—	—	—	—	—	—	2	2	12	2	12	43
1	1	1	1	1	3	3	20	2	2	13	13	40	13	40	44
2	2	3	2	3	2	2	9	1	2	33	36	346	28	90	45
—	—	—	—	—	—	—	—	—	—	6	6	15	6	15	46
—	—	—	—	—	—	—	—	—	—	9	10	35	10	35	47
—	—	—	—	—	—	—	—	—	—	18	18	212	16	67	48
7	14	40	10	22	6	8	11	8	11	73	79	171	77	156	49
7	14	40	10	22	6	8	11	8	11	73	79	171	77	156	5
30	31	57	4	4	23	23	37	2	3	176	190	405	27	64	6
26	27	53	—	—	21	21	34	—	—	149	163	341	—	—	6A
2	2	21	—	—	2	2	11	—	—	20	24	75	—	—	61
1	1	1	—	—	—	—	—	—	—	—	—	—	—	—	62
4	4	4	—	—	3	3	3	—	—	15	15	17	—	—	63
12	13	17	—	—	12	12	15	—	—	79	83	153	—	—	64
3	3	3	—	—	3	3	4	—	—	17	23	35	—	—	65
4	4	7	—	—	1	1	1	—	—	18	18	61	—	—	66
4	4	4	4	4	2	2	3	2	3	27	27	64	27	64	6B
4	4	4	4	4	2	2	3	2	3	27	27	64	27	64	67
6	7	11	6	7	6	8	48	6	7	18	25	57	17	19	7
—	—	—	—	—	—	—	—	—	—	—	1	16	—	—	71
—	—	—	—	—	6	6	7	6	7	18	18	26	17	19	72
—	—	—	—	—	—	—	—	—	—	—	—	—	—	—	73
—	—	—	—	—	—	—	—	—	—	—	—	—	—	—	74
—	—	—	—	—	—	—	—	—	—	—	—	—	—	—	75
—	—	—	—	—	—	—	—	—	—	—	—	—	—	—	76
—	—	—	—	—	—	—	—	—	—	—	—	—	—	—	77
—	—	—	—	—	—	—	—	—	—	—	—	—	—	—	78
—	—	—	—	—	—	—	—	—	—	—	—	—	—	—	79
—	—	—	—	—	—	—	—	—	—	—	—	—	—	—	8
1	3	3	—	—	—	—	—	—	—	7	15	32	—	—	8A
—	—	—	—	—	—	—	—	—	—	—	—	—	—	—	81
—	—	—	—	—	—	—	—	—	—	—	—	—	—	—	82
7	3	3	—	—	—	—	—	—	—	7	15	32	—	—	8B
1	3	3	—	—	—	—	—	—	—	7	15	32	—	—	83
—	—	—	—	—	—	—	—	—	—	—	—	—	—	—	84
3	12	45	3	4	3	7	18	2	2	21	50	196	18	23	9
—	2	7	—	—	—	2	6	—	—	—	2	28	—	—	9A
—	2	7	—	—	—	2	6	—	—	—	2	28	—	—	91
3	10	38	3	4	3	5	12	2	2	21	48	168	18	23	9B
—	—	—	—	—	—	—	—	—	—	6	6	7	6	7	92
—	5	32	—	—	1	3	10	—	—	—	11	124	—	—	93
—	—	—	—	—	—	—	—	—	—	—	—	—	—	—	94
—	1	1	—	—	—	—	—	—	—	—	11	17	—	—	95
—	1	1	—	—	—	—	—	—	—	—	2	—	—	—	96
—	—	—	—	—	—	—	—	—	—	2	4	2	—	—	97
3	3	4	3	4	2	2	2	2	2	13	14	18	12	16	98
67	91	260	39	90	52	61	201	29	53	482	551	2.249	304	855	

segue TAV. 17 - Imprese, unità locali e relativi addetti

N. Classificazione	RAMI E CLASSI DI ATTIVITÀ ECONOMICA	100 VIGONZA				101 VILLA DEL CONTE					
		Imprese	Unità locali				Imprese	Unità locali			
			TOTALE		di cui artigiane			TOTALE		di cui artigiane	
			Unità locali	Addetti	Unità locali	Addetti		Unità locali	Addetti	Unità locali	Addetti
0	Agricoltura, caccia, foreste e pesca	9	9	23	8	21	6	6	10	6	10
01	Agricoltura e caccia	—	—	—	—	—	—	—	—	—	—
02	Foreste	—	—	—	—	—	—	—	—	—	—
03	Pesca	—	—	—	—	—	—	—	—	—	—
04	Attività connesse con l'agricoltura	9	9	23	8	21	6	6	10	6	10
1	Energia, gas e acqua	1	2	15	—	—	—	—	—	—	—
1A	Estrazione di combustibili - industria petrolifera	—	—	—	—	—	—	—	—	—	—
11	Estrazione e agglomerazione di combustibili solidi	—	—	—	—	—	—	—	—	—	—
12	Cokerie	—	—	—	—	—	—	—	—	—	—
13	Industria dell'estrazione di petrolio e gas naturali	—	—	—	—	—	—	—	—	—	—
14	Industria petrolifera	—	—	—	—	—	—	—	—	—	—
15	Industria dei combustibili nucleari	—	—	—	—	—	—	—	—	—	—
1B	Energia elettrica, gas e acqua	1	2	15	—	—	—	—	—	—	—
16	Produzione, distribuzione energia elettrica, gas	—	—	—	—	—	—	—	—	—	—
17	Raccolta, depurazione e distribuzione d'acqua	1	2	15	—	—	—	—	—	—	—
2	Industrie estrattive - industrie manifatturiere per trasformazione minerali - industrie chimiche	9	9	35	7	28	1	1	1	1	1
21	Estrazione e preparazione di minerali metalliferi	—	—	—	—	—	—	—	—	—	—
22	Produzione e prima trasformazione dei metalli	1	1	4	—	—	—	—	—	—	—
23	Estraz. minerali non metalliferi e non energetici; torbiere	—	—	—	—	—	—	—	—	—	—
24	Lavorazione dei minerali non metalliferi	3	3	14	3	14	1	1	1	1	1
25	Industrie chimiche	5	5	17	4	14	—	—	—	—	—
26	Produzione di fibre artificiali e sintetiche	—	—	—	—	—	—	—	—	—	—
3	Industrie manifatturiere per lavorazione e trasformazione metalli; meccanica di precisione	109	112	942	82	302	42	43	117	42	93
31	Costruzione di prodotti in metallo	59	59	352	50	181	35	35	76	34	52
32	Costruzione, installazione macchine e materiale meccanico	27	29	347	15	52	5	5	31	5	31
33	Costruzione, installazione e riparazione macchine ufficio	1	1	6	1	6	—	—	—	—	—
34	Costruzione e installazione impianti	10	11	85	8	14	1	2	9	2	9
35	Costruzione, montaggio autoveicoli e carrozzerie	2	2	72	1	9	—	—	—	—	—
36	Industria della costruzione di altri mezzi di trasporto	7	7	56	5	30	—	—	—	—	—
37	Costruzione apparecchi di precisione; orologeria	3	3	24	2	10	1	1	1	1	1
4	Industrie manifatturiere alimentari, tessili, pelli, cuoio, abbigliamento, legno, mobilio e altre	206	207	1.981	147	553	57	58	407	49	184
41	Industrie alimentari di base	15	15	125	9	22	3	3	15	3	15
42	Industrie zucchero, bevande e tabacco	2	2	16	1	14	4	4	24	3	18
43	Industrie tessili	23	23	115	21	76	5	5	78	4	34
44	Industrie delle pelli e del cuoio	4	4	28	3	14	—	—	—	—	—
45	Industrie calzature, abbigliamento e biancheria casa	80	81	1.073	51	196	12	12	78	10	36
46	Industrie del legno e del mobile in legno	52	52	353	43	137	24	25	160	21	61
47	Industrie della carta; stampa ed editoria	11	11	112	7	34	2	2	9	2	9
48	Industrie gomma e manufatti di materie plastiche	13	13	119	6	20	6	6	42	5	10
49	Industrie manifatturiere diverse	6	6	40	6	40	1	1	1	1	1
5	Industrie costruzioni, installazioni impianti edilizia	123	142	431	124	274	57	61	121	61	121
50	Edilizia e genio civile	123	142	431	124	274	57	61	121	61	121
6	Commercio, pubblici esercizi e alberghi; riparazioni beni di consumo e veicoli	399	422	1.245	51	115	101	104	198	14	27
6A	Commercio, pubblici esercizi e alberghi	348	369	1.116	—	—	87	90	171	—	—
61	Commercio all'ingrosso	53	68	448	—	—	8	8	23	—	—
62	Commercio all'ingrosso di materiali vari da recupero	3	3	8	—	—	—	—	—	—	—
63	Intermediari del commercio	56	56	83	—	—	16	16	19	—	—
64	Comm. minuto alimentari, abbigl., arredam.; farmacie	156	159	387	—	—	42	43	77	—	—
65	Comm. minuto veicoli, natanti, carburanti, libri, articoli vari	37	39	61	—	—	13	15	29	—	—
66	Pubblici esercizi ed esercizi alberghieri	43	44	129	—	—	8	8	23	—	—
6B	Riparazioni di beni di consumo e di veicoli	51	53	129	51	115	14	14	27	14	27
67	Riparazioni di beni di consumo e di veicoli	51	53	129	51	115	14	14	27	14	27
7	Trasporti e comunicazioni	58	65	184	54	67	26	28	67	26	47
71	Ferrovie	—	1	16	—	—	—	1	12	—	—
72	Altri trasporti terrestri	55	56	103	53	64	26	26	47	26	47
73	Trasporti fluviali, lacuali e lagunari	—	—	—	—	—	—	—	—	—	—
74	Trasporti marittimi e cabotaggio	—	—	—	—	—	—	—	—	—	—
75	Trasporti aerei	—	—	—	—	—	—	—	—	—	—
76	Attività connesse ai trasporti	1	1	3	1	3	—	—	—	—	—
77	Agenzie viaggio, intermediari trasporti, magazzini	2	5	33	—	—	—	—	—	—	—
79	Comunicazioni	—	2	29	—	—	—	1	8	—	—
8	Credito e assicurazione, servizi imprese; noleggio	17	34	153	2	2	5	7	14	—	—
8A	Credito e assicurazione	—	1	8	—	—	—	—	—	—	—
81	Istituti di credito	—	1	8	—	—	—	—	—	—	—
82	Assicurazione	—	—	—	—	—	—	—	—	—	—
8B	Servizi prestati alle imprese; noleggio	17	33	145	2	2	5	7	14	—	—
83	Ausiliari finanziari, assicurazioni, servizi alle imprese	17	33	145	2	2	4	6	13	—	—
84	Noleggio di beni mobili	—	—	—	—	—	1	1	1	—	—
9	Pubblica amministrazione; servizi pubblici e privati	39	82	421	33	49	13	23	137	10	14
9A	Pubblica amministrazione	—	2	31	—	—	—	2	7	—	—
91	Pubblica amministrazione, sicurezza sociale obbligatoria	—	2	31	—	—	—	2	7	—	—
9B	Servizi pubblici e privati	39	80	390	33	49	13	21	130	10	14
92	Servizi d'igiene pubblica ed amministrazione di cimiteri	4	4	44	3	4	1	2	3	1	2
93	Istruzione	1	20	253	—	—	1	6	111	—	—
94	Ricerca e sviluppo	—	—	—	—	—	—	—	—	—	—
95	Sanità e servizi veterinari	—	19	31	—	—	—	2	2	—	—
96	Altri servizi sociali	—	1	7	—	—	—	—	—	—	—
97	Servizi ricreativi ed altri servizi culturali	3	5	9	—	—	2	2	2	—	—
98	Servizi personali	31	31	46	30	45	9	9	12	9	12
	TOTALE	970	1.084	5.430	508	1.411	308	331	1.072	209	497

per Comune e per ramo e classe di attività economica

102 VILLA ESTENSE					103 VILAFRANCA PADOVANA					104 VILLANOVA DI CAMPOSAMPIERO					N. Classificazione
Imprese	Unità locali				Imprese	Unità locali				Imprese	Unità locali				
	TOTALE		di cui artigiane			TOTALE		di cui artigiane			TOTALE		di cui artigiane		
	Unità locali	Addetti	Unità locali	Addetti		Unità locali	Addetti	Unità locali	Addetti		Unità locali	Addetti	Unità locali	Addetti	
2	4	9	3	6	23	23	39	2	4	4	5	12	2	4	0
—	—	—	—	—	—	—	—	—	—	—	—	—	—	—	01
—	—	—	—	—	—	—	—	—	—	—	—	—	—	—	02
2	4	9	3	6	23	23	39	2	4	4	5	12	2	4	03
—	—	—	—	—	—	—	—	—	—	—	—	—	—	—	04
—	—	—	—	—	—	—	—	—	—	—	—	—	—	—	1
—	—	—	—	—	—	—	—	—	—	—	—	—	—	—	1A
—	—	—	—	—	—	—	—	—	—	—	—	—	—	—	11
—	—	—	—	—	—	—	—	—	—	—	—	—	—	—	12
—	—	—	—	—	—	—	—	—	—	—	—	—	—	—	13
—	—	—	—	—	—	—	—	—	—	—	—	—	—	—	14
—	—	—	—	—	—	—	—	—	—	—	—	—	—	—	15
—	—	—	—	—	—	—	—	—	—	—	—	—	—	—	16
—	—	—	—	—	—	—	—	—	—	—	—	—	—	—	17
1	1	2	1	2	5	5	72	2	2	1	1	4	1	4	2
—	—	—	—	—	—	—	—	—	—	—	—	—	—	—	21
—	—	—	—	—	1	1	35	—	—	—	—	—	—	—	22
1	1	2	1	2	3	3	31	2	2	1	1	4	1	4	23
—	—	—	—	—	1	1	6	—	—	—	—	—	—	—	24
—	—	—	—	—	—	—	—	—	—	—	—	—	—	—	25
14	14	167	8	28	32	34	241	27	94	20	20	181	16	39	26
8	8	28	8	28	10	12	91	10	37	13	13	135	11	24	31
1	1	57	—	—	6	6	58	5	16	5	5	44	3	13	32
5	5	82	—	—	13	13	57	10	27	1	1	—	—	—	33
—	—	—	—	—	—	—	—	—	—	—	—	—	—	—	34
—	—	—	—	—	2	2	34	1	13	1	1	—	—	—	35
—	—	—	—	—	1	1	1	1	1	—	—	—	—	—	36
23	23	95	23	95	45	48	360	36	111	44	44	294	37	118	37
2	2	11	2	11	2	2	10	2	10	2	2	8	2	8	41
5	5	35	5	35	1	1	2	—	—	—	—	—	—	—	42
—	—	—	—	—	2	2	2	1	1	5	5	18	5	18	43
1	1	1	1	1	2	3	6	1	4	1	1	3	1	3	44
15	15	48	15	48	18	18	190	15	39	11	11	90	8	43	45
—	—	—	—	—	16	16	85	14	46	17	17	131	15	38	46
—	—	—	—	—	—	—	14	—	—	—	—	—	—	—	47
—	—	—	—	—	3	4	50	2	10	7	7	43	5	7	48
—	—	—	—	—	1	1	1	1	1	1	1	1	1	1	49
18	21	41	20	35	54	63	153	59	120	58	65	220	59	178	50
18	21	41	20	35	54	63	153	59	120	58	65	220	59	178	51
68	70	123	7	14	120	126	331	20	32	109	111	224	11	23	52
61	63	109	—	—	100	106	299	—	—	98	100	201	—	—	53
7	7	16	—	—	9	11	125	—	—	14	14	37	—	—	54
1	1	1	—	—	3	4	6	—	—	—	—	—	—	—	55
2	2	2	—	—	13	13	15	—	—	4	4	5	—	—	56
36	38	66	—	—	57	58	109	—	—	55	56	110	—	—	57
8	8	11	—	—	6	8	10	—	—	12	13	19	—	—	58
7	7	13	—	—	12	12	34	—	—	13	13	30	—	—	59
7	7	14	7	14	20	20	32	20	32	11	11	23	11	23	60
7	7	14	7	14	20	20	32	20	32	11	11	23	11	23	61
4	5	9	4	4	14	18	123	14	17	18	19	26	18	19	62
—	—	—	—	—	—	—	18	—	—	—	—	—	—	—	63
4	4	4	4	4	14	15	32	14	17	18	18	19	18	19	64
—	—	—	—	—	—	—	—	—	—	—	—	—	—	—	65
—	—	—	—	—	—	—	—	—	—	—	—	—	—	—	66
—	—	—	—	—	—	—	—	—	—	—	—	—	—	—	67
—	—	—	—	—	—	—	—	—	—	—	—	—	—	—	68
—	—	—	—	—	—	—	—	—	—	—	—	—	—	—	69
—	—	—	—	—	—	—	—	—	—	—	—	—	—	—	70
—	—	—	—	—	—	—	—	—	—	—	—	—	—	—	71
—	—	—	—	—	—	—	—	—	—	—	—	—	—	—	72
—	—	—	—	—	—	—	—	—	—	—	—	—	—	—	73
—	—	—	—	—	—	—	—	—	—	—	—	—	—	—	74
—	—	—	—	—	—	—	—	—	—	—	—	—	—	—	75
—	—	—	—	—	—	—	—	—	—	—	—	—	—	—	76
—	—	—	—	—	—	—	—	—	—	—	—	—	—	—	77
—	—	—	—	—	—	—	—	—	—	—	—	—	—	—	78
—	—	—	—	—	—	—	—	—	—	—	—	—	—	—	79
—	—	—	—	—	—	—	—	—	—	—	—	—	—	—	80
—	—	—	—	—	—	—	—	—	—	—	—	—	—	—	81
—	—	—	—	—	—	—	—	—	—	—	—	—	—	—	82
—	—	—	—	—	—	—	—	—	—	—	—	—	—	—	83
—	—	—	—	—	—	—	—	—	—	—	—	—	—	—	84
—	—	—	—	—	—	—	—	—	—	—	—	—	—	—	85
—	—	—	—	—	—	—	—	—	—	—	—	—	—	—	86
—	—	—	—	—	—	—	—	—	—	—	—	—	—	—	87
—	—	—	—	—	—	—	—	—	—	—	—	—	—	—	88
—	—	—	—	—	—	—	—	—	—	—	—	—	—	—	89
—	—	—	—	—	—	—	—	—	—	—	—	—	—	—	90
—	—	—	—	—	—	—	—	—	—	—	—	—	—	—	91
—	—	—	—	—	—	—	—	—	—	—	—	—	—	—	92
—	—	—	—	—	—	—	—	—	—	—	—	—	—	—	93
—	—	—	—	—	—	—	—	—	—	—	—	—	—	—	94
—	—	—	—	—	—	—	—	—	—	—	—	—	—	—	95
—	—	—	—	—	—	—	—	—	—	—	—	—	—	—	96
—	—	—	—	—	—	—	—	—	—	—	—	—	—	—	97
9	10	24	10	24	16	16	35	16	35	6	6	12	6	12	98
141	162	583	76	208	316	371	1.532	176	415	262	287	1.081	151	398	

segue TAV. 17 - Imprese, unità locali e relativi addetti per Comune e per ramo e classe di attività economica

N. Classificazione	RAMI E CLASSI DI ATTIVITÀ ECONOMICA	105 VO				
		Imprese	Unità locali			
			TOTALE		di cui artigiane	
			Unità locali	Addetti	Unità locali	Addetti
0	Agricoltura, caccia, foreste e pesca	220	220	461	—	—
01	Agricoltura e caccia	—	—	—	—	—
02	Foreste	—	—	—	—	—
03	Pesca	—	—	—	—	—
04	Attività connesse con l'agricoltura	220	220	461	—	—
1	Energia, gas e acqua	—	—	—	—	—
1A	Estrazione di combustibili - industria petrolifera	—	—	—	—	—
11	Estrazione e agglomerazione di combustibili solidi	—	—	—	—	—
12	Cokerie	—	—	—	—	—
13	Industria dell'estrazione di petrolio e gas naturali	—	—	—	—	—
14	Industria petrolifera	—	—	—	—	—
15	Industria dei combustibili nucleari	—	—	—	—	—
1B	Energia elettrica, gas e acqua	—	—	—	—	—
16	Produzione, distribuzione energia elettrica, gas	—	—	—	—	—
17	Raccolta, depurazione e distribuzione d'acqua	—	—	—	—	—
2	Industrie estrattive - industrie manifatturiere per trasformazione minerali - industrie chimiche	9	13	81	11	50
21	Estrazione e preparazione di minerali metalliferi	—	—	—	—	—
22	Produzione e prima trasformazione dei metalli	—	—	—	—	—
23	Estraz. minerali non metalliferi e non energetici; torbiere	4	8	53	6	22
24	Lavorazione dei minerali non metalliferi	4	4	21	4	21
25	Industrie chimiche	1	1	7	1	7
26	Produzione di fibre artificiali e sintetiche	—	—	—	—	—
3	Industrie manifatturiere per lavorazione e trasformazione metalli; meccanica di precisione	14	14	52	13	30
31	Costruzione di prodotti in metallo	11	11	46	10	24
32	Costruzione, installazione macchine e materiale meccanico	3	3	6	3	6
33	Costruzione, installazione e riparazione macchine ufficio	—	—	—	—	—
34	Costruzione e installazione impianti	—	—	—	—	—
35	Costruzione, montaggio autoveicoli e carrozzerie	—	—	—	—	—
36	Industria della costruzione di altri mezzi di trasporto	—	—	—	—	—
37	Costruzione apparecchi di precisione; orologeria	—	—	—	—	—
4	Industrie manifatturiere alimentari, tessili, pelli, cuoio, abbigliamento, legno, mobilio e altre	36	36	169	32	97
41	Industrie alimentari di base	1	1	3	—	—
42	Industrie zucchero, bevande e tabacco	—	—	—	—	—
43	Industrie tessili	6	6	32	6	32
44	Industrie delle pelli e del cuoio	—	—	—	—	—
45	Industrie calzature, abbigliamento e biancheria casa	21	21	109	19	46
46	Industrie del legno e del mobile in legno	7	7	19	7	19
47	Industrie della carta; stampa ed editoria	—	—	—	—	—
48	Industrie gomma e manufatti di materie plastiche	—	—	—	—	—
49	Industrie manifatturiere diverse	1	1	6	—	—
5	Industrie costruzioni, installazioni impianti edilizia	57	66	111	65	104
50	Edilizia e genio civile	57	66	111	65	104
6	Commercio, pubblici esercizi e alberghi; riparazioni beni di consumo e veicoli	158	164	317	14	24
6A	Commercio, pubblici esercizi e alberghi	145	150	293	—	—
61	Commercio all'ingrosso	14	16	41	—	—
62	Commercio all'ingrosso di materiali vari da recupero	1	1	4	—	—
63	Intermediari del commercio	1	1	1	—	—
64	Comm. minuto alimentari, abbigl., arredam.; farmacie	95	96	161	—	—
65	Comm. minuto veicoli, natanti, carburanti, libri, articoli vari	14	16	31	—	—
66	Pubblici esercizi ed esercizi alberghieri	20	20	55	—	—
6B	Riparazioni di beni di consumo e di veicoli	13	14	24	14	24
67	Riparazioni di beni di consumo e di veicoli	13	14	24	14	24
7	Trasporti e comunicazioni	27	33	48	27	33
71	Ferrovie	—	—	—	—	—
72	Altri trasporti terrestri	27	27	33	27	33
73	Trasporti fluviali, lacuali e lagunari	—	—	—	—	—
74	Trasporti marittimi e cabotaggio	—	—	—	—	—
75	Trasporti aerei	—	—	—	—	—
76	Attività connesse ai trasporti	—	—	—	—	—
77	Agenzie viaggio, intermediari trasporti, magazzini	—	4	4	—	—
79	Comunicazioni	—	2	11	—	—
8	Credito e assicurazione, servizi imprese; noleggio	4	13	25	—	—
8A	Credito e assicurazione	—	1	3	—	—
81	Istituti di credito	—	1	3	—	—
82	Assicurazione	—	—	—	—	—
8B	Servizi prestati alle imprese; noleggio	4	12	22	—	—
83	Ausiliari finanziari, assicurazioni, servizi alle imprese	4	12	22	—	—
84	Noleggio di beni mobili	—	—	—	—	—
9	Pubblica amministrazione; servizi pubblici e privati	9	31	269	8	10
9A	Pubblica amministrazione	—	4	155	—	—
91	Pubblica amministrazione, sicurezza sociale obbligatoria	—	4	155	—	—
9B	Servizi pubblici e privati	9	27	114	8	10
92	Servizi d'igiene pubblica ed amministrazione di cimiteri	—	1	1	—	—
93	Istruzione	—	8	67	—	—
94	Ricerca e sviluppo	—	—	—	—	—
95	Sanità e servizi veterinari	—	4	5	—	—
96	Altri servizi sociali	—	1	11	—	—
97	Servizi ricreativi ed altri servizi culturali	1	5	20	—	—
98	Servizi personali	8	8	10	8	10
	TOTALE	534	590	1.533	170	348

appendice



A - Imprese, unità locali e addetti del censimento 1971, per ramo e classe di attività economica

(Dati rielaborati secondo la classificazione delle attività economiche del 1981)

N. Classificazione	RAMI E CLASSI DI ATTIVITÀ ECONOMICA	IMPRESE				UNITÀ LOCALI			
		TOTALE		di cui artigiane		TOTALE		di cui artigiane	
		Imprese	Addetti	Imprese	Addetti	Unità locali	Addetti	Unità locali	Addetti
0	Agricoltura, caccia, foreste e pesca	284	1.404	205	414	355	1.403	205	411
01	Agricoltura e caccia	—	—	—	—	—	—	—	—
02	Foreste	—	—	—	—	—	—	—	—
03	Pesca	24	79	23	74	24	79	23	74
04	Attività connesse con l'agricoltura	260	1.325	182	340	331	1.324	182	337
1	Energia, gas e acqua	28	739	—	—	115	1.928	—	—
1A	Estrazione di combustibili - industria petrolifera	2	36	—	—	9	134	—	—
11	Estrazione e agglomerazione di combustibili solidi	1	22	—	—	2	22	—	—
12	Cokerie	—	—	—	—	—	—	—	—
13	Industria dell'estrazione di petrolio e gas naturali	1	14	—	—	3	39	—	—
14	Industria petrolifera	—	—	—	—	4	73	—	—
15	Industria dei combustibili nucleari	—	—	—	—	—	—	—	—
1B	Energia elettrica, gas e acqua	26	703	—	—	106	1.794	—	—
16	Produzione, distribuzione energia elettrica, gas	7	198	—	—	50	1.313	—	—
17	Raccolta, depurazione e distribuzione d'acqua	19	505	—	—	56	481	—	—
2	Industrie estrattive - industrie manifatturiere per trasformazione minerali - industrie chimiche	526	7.809	329	1.318	597	8.981	329	1.312
21	Estrazione e preparazione di minerali metalliferi	—	—	—	—	—	—	—	—
22	Produzione e prima trasformazione dei metalli	35	1.313	13	72	39	1.423	13	72
23	Estraz. minerali non metalliferi e non energetici; torbiere	56	796	27	121	81	717	27	121
24	Lavorazione dei minerali non metalliferi	357	4.061	251	989	385	4.564	251	984
25	Industrie chimiche	78	1.639	38	136	91	1.509	38	135
26	Produzione di fibre artificiali e sintetiche	—	—	—	—	1	768	—	—
3	Industrie manifatturiere per lavorazione e trasformazione metalli; meccanica di precisione	2.060	29.242	1.697	6.105	2.156	28.770	1.705	6.086
31	Costruzione di prodotti in metallo	1.302	14.770	1.127	3.988	1.333	14.008	1.129	3.979
32	Costruzione, installazione macchine e materiale meccanico	301	7.174	207	907	323	7.246	210	906
33	Costruzione, installazione e riparazione macchine ufficio	41	104	38	76	45	117	38	76
34	Costruzione e installazione impianti	257	3.403	207	637	281	3.427	210	628
35	Costruzione, montaggio autoveicoli e carrozzerie	17	519	5	40	21	534	5	40
36	Industria della costruzione di altri mezzi di trasporto	63	1.777	50	219	71	1.957	50	219
37	Costruzione apparecchi di precisione; orologeria	79	1.495	63	238	82	1.481	63	238
4	Industrie manifatturiere alimentari, tessili, pelli, cuoio, abbigliamento, legno, mobilio e altre	5.074	42.033	4.313	14.211	5.241	42.232	4.333	14.144
41	Industrie alimentari di base	433	2.676	345	1.049	488	2.710	347	1.024
42	Industrie zucchero, bevande e tabacco	153	3.223	90	349	169	2.229	91	348
43	Industrie tessili	454	5.927	353	1.588	462	6.043	353	1.587
44	Industrie delle pelli e del cuoio	105	1.631	92	746	111	1.697	93	745
45	Industrie calzature, abbigliamento e biancheria casa	1.580	10.691	1.418	3.820	1.601	11.998	1.425	3.809
46	Industrie del legno e del mobile in legno	1.773	10.088	1.593	4.606	1.801	9.694	1.595	4.579
47	Industrie della carta; stampa ed editoria	208	2.955	142	740	218	3.011	143	740
48	Industrie gomma e manufatti di materie plastiche	160	2.290	107	458	171	2.297	109	457
49	Industrie manifatturiere diverse	208	2.552	173	855	220	2.553	177	855
5	Industrie costruzioni, installazioni impianti edilizia	2.505	18.429	1.839	6.026	3.203	16.739	1.869	6.010
50	Edilizia e genio civile	2.505	18.429	1.839	6.026	3.203	16.739	1.869	6.010
6	Commercio, pubblici esercizi e alberghi; riparazioni beni di consumo e veicoli	18.047	52.854	1.835	4.037	19.404	54.290	1.842	3.963
6A	Commercio, pubblici esercizi e alberghi	16.177	48.413	—	—	17.495	49.638	—	—
61	Commercio all'ingrosso	1.424	11.639	—	—	1.855	12.030	—	—
62	Commercio all'ingrosso di materiali vari da recupero	63	177	—	—	67	177	—	—
63	Intermediari del commercio	674	1.152	—	—	677	1.153	—	—
64	Comm. minuto alimentari, abbigl., arredam.; farmacie	10.055	20.930	—	—	10.537	20.922	—	—
65	Comm. minuto veicoli, natanti, carburanti, libri, articoli vari	1.679	4.366	—	—	1.986	5.014	—	—
66	Pubblici esercizi ed esercizi alberghieri	2.282	10.149	—	—	2.373	10.342	—	—
6B	Riparazioni di beni di consumo e di veicoli	1.870	4.441	1.835	4.037	1.909	4.652	1.842	3.963
67	Riparazioni di beni di consumo e di veicoli	1.870	4.441	1.835	4.037	1.909	4.652	1.842	3.963
7	Trasporti e comunicazioni	1.217	7.426	1.063	1.694	1.637	9.805	1.069	1.692
71	Ferrovie	3	812	—	—	30	1.574	—	—
72	Altri trasporti terrestri	1.061	5.448	976	1.442	1.108	4.401	979	1.437
73	Trasporti fluviali, lacuali e lagunari	—	—	—	—	—	—	—	—
74	Trasporti marittimi e cabotaggio	—	—	—	—	—	—	—	—
75	Trasporti aerei	—	—	—	—	3	7	—	—
76	Attività connesse ai trasporti	88	406	79	157	136	530	82	160
77	Agenzie viaggio, intermediari trasporti, magazzini	57	672	8	95	202	911	8	95
79	Comunicazioni	8	88	—	—	158	2.382	—	—
8	Credito e assicurazione, servizi imprese; noleggio	414	3.318	2	2	780	4.103	2	2
8A	Credito e assicurazione	31	2.099	—	—	205	2.447	—	—
81	Istituti di credito	23	1.944	—	—	149	2.150	—	—
82	Assicurazione	8	155	—	—	56	297	—	—
8B	Servizi prestati alle imprese; noleggio	383	1.219	2	2	575	1.656	2	2
83	Auxiliari finanziari, assicurazioni, servizi alle imprese	368	1.147	2	2	549	1.461	2	2
84	Noleggio di beni mobili	15	72	—	—	26	195	—	—
9	Pubblica amministrazione; servizi pubblici e privati	2.281	6.047	1.983	3.628	2.491	5.908	2.012	3.622
9A	Pubblica amministrazione	—	—	—	—	—	—	—	—
91	Pubblica amministrazione, sicurezza sociale obbligatoria	—	—	—	—	—	—	—	—
9B	Servizi pubblici e privati	2.281	6.047	1.983	3.628	2.491	5.908	2.012	3.622
92	Servizi d'igiene pubblica ed amministrazione di cimiteri	44	1.153	27	56	104	908	28	56
93	Istruzione	55	189	—	—	78	180	—	—
94	Ricerca e sviluppo	—	—	—	—	—	—	—	—
95	Sanità e servizi veterinari	—	—	—	—	—	—	—	—
96	Altri servizi sociali	—	—	—	—	—	—	—	—
97	Servizi ricreativi ed altri servizi culturali	187	758	—	—	255	912	—	—
98	Servizi personali	1.995	3.947	1.956	3.572	2.054	3.908	1.984	3.566
	TOTALE	32.436	169.301	13.266	37.435	35.979	174.159	13.366	37.242

B - TAVOLE DISPONIBILI*(dietro richiesta)***DATI PROVINCIALI****TAV. 1 - Imprese, unità locali e relativi addetti per ramo, classe, sottoclasse e categoria di attività economica**

N. Classificazione	RAMI, CLASSI, SOTTOCLASSI E CATEGORIE DI ATTIVITÀ ECONOMICA	IMPRESE		UNITÀ LOCALI			
		TOTALE	di cui artigiane	TOTALE		di cui artigiane	
				Unità locali	Addetti	Unità locali	Addetti

TAV. 2 - Imprese per forma giuridica e relativi addetti per ramo, classe, sottoclasse e categoria di attività economica

N. Classificazione	RAMI, CLASSI, SOTTOCLASSI E CATEGORIE DI ATTIVITÀ ECONOMICA	IMPRESE INDIVIDUALI		SOCIETÀ							
		Imprese	Addetti	per azioni		cooperative		in accomandita		a responsabilità limitata	
				Imprese	Addetti	Imprese	Addetti	Imprese	Addetti	Imprese	Addetti

SOCIETÀ						AZIENDE MUNICIPALIZZATE		ALTRE		TOTALE		N. Classificazione
in nome collettivo		altre		TOTALE		Imprese	Addetti	Imprese	Addetti	Imprese	Addetti	
Imprese	Addetti	Imprese	Addetti	Imprese	Addetti							

(*) TAV. 3 - Imprese per numero di addetti e per ramo, classe, sottoclasse e categoria di attività economica

N. Classificazione	RAMI, CLASSI, SOTTOCLASSI E CATEGORIE DI ATTIVITÀ ECONOMICA	IMPRESE CON ADDETTI											
		1		2		3 - 5		6 - 9		10 - 19			
		Imprese	Addetti	Imprese	Addetti	Imprese	Addetti	Imprese	Addetti	Imprese	Addetti	Imprese	Addetti

IMPRESE CON ADDETTI														TOTALE		N. Classificazione
20 - 49		50 - 99		100 - 199		200 - 499		500 - 999		1.000 e oltre		Imprese	Addetti			
Imprese	Addetti	Imprese	Addetti	Imprese	Addetti	Imprese	Addetti	Imprese	Addetti	Imprese	Addetti			Imprese	Addetti	

(*) Al «TOTALE» generale di riga segue il totale «di cui artigiane»

TAV. 4 - Imprese per numero di unità locali e per ramo, classe e sottoclasse di attività economica

N. Classificazione	RAMI, CLASSI E SOTTOCLASSI DI ATTIVITÀ ECONOMICA	IMPRESE CON UNITÀ LOCALI														
		1		2				3				4				
		Imprese	Addetti	Imprese	Addetti	di cui in Provincia		Imprese	Addetti	di cui in Provincia		Imprese	Addetti	di cui in Provincia		
Unità locali	Addetti					Unità locali	Addetti			Unità locali	Addetti					
IMPRESE CON UNITÀ LOCALI																
												TOTALE		N. Classificazione		
5		6 - 10				oltre 10										
Imprese	Addetti	di cui in Provincia		Imprese	Unità locali		Imprese	Unità locali		Imprese	Unità locali		Imprese		di cui in Provincia	
		Unità locali	Addetti		TOTALE	di cui in Provincia		TOTALE	di cui in Provincia		TOTALE	di cui in Provincia				
		Unità locali	Addetti	Unità locali	Addetti	Unità locali	Addetti	Unità locali	Addetti	Unità locali	Addetti	Unità locali	Addetti	Unità locali	Addetti	

TAV. 5 - Imprese per diffusione territoriale e per ramo, classe e sottoclasse di attività economica

- A - Comune capoluogo
 B - Comuni entro un raggio di 10 Km dal capoluogo
 C - Comuni tra i 10 e 15 Km dal capoluogo (per le sole Provincie con capoluogo tra 200.000 e 900.000 abitanti)
 D - Comuni tra 15 e 20 Km dal capoluogo (per le sole Provincie di Torino, Milano, Roma e Napoli)
 E - Totale Provincia

N. Classificazione	RAMI, CLASSI E SOTTOCLASSI DI ATTIVITÀ ECONOMICA	IMPRESE A DIFFUSIONE												TOTALE		
		Comunale			Provinciale			Regionale			Nazionale					
		Imprese	Unità locali	Addetti	Imprese	Unità locali	Addetti	Imprese	Unità locali	Addetti	Imprese	Unità locali	Addetti	Imprese	Unità locali	Addetti

TAV. 6 - Imprese aventi interscambio con l'estero per ramo, classe, sottoclasse e categoria di attività economica

N. Classificazione	RAMI, CLASSI, SOTTOCLASSI E CATEGORIE DI ATTIVITÀ ECONOMICA	IMPRESE AVENTI INTERSCAMBIO CON L'ESTERO					
		Sola importazione		Sola esportazione		Importazione ed esportazione	
		Imprese	Addetti	Imprese	Addetti	Imprese	Addetti

TAV. 7 - Unità locali dipendenti da imprese la cui sede è fuori provincia per ramo e classe di attività economica

- A - Comune capoluogo
 B - Comuni entro un raggio di 10 Km dal capoluogo
 C - Comuni tra 10 e 15 Km dal capoluogo (per le sole Provincie con capoluogo tra 200.000 e 900.000 abitanti)
 D - Comuni tra 15 e 20 Km dal capoluogo (per le sole Provincie di Torino, Milano, Roma e Napoli)

N. Classificazione	RAMI E CLASSI DI ATTIVITÀ ECONOMICA	UNITÀ LOCALI LA CUI SEDE D'IMPRESA È FUORI PROVINCIA						TOTALE
		Sede d'impresa nella stessa regione	Sede d'impresa in altra regione				TOTALE	
			Confinante		Non confinante			
			Stessa ripartizione geografica	Diversa ripartizione geografica	Stessa ripartizione geografica	Diversa ripartizione geografica		

TAV. 16 - Unità locali con impianti o apparecchi di riscaldamento per tipo di fonte energetica utilizzata, classe di superficie coperta delle unità locali e per ramo, classe, sottoclasse e categoria di attività economica

N. Classificazione	RAMI, CLASSI, SOTTOCLASSI E CATEGORIE DI ATTIVITÀ ECONOMICA	TOTALE UNITÀ LOCALI CON RISCALDAMENTO AMBIENTE	UNITÀ LOCALI CON IMPIANTI O APPARECCHI DI RISCALDAMENTO						
			Impianto fisso centrale			Impianto fisso			
			Fonte energetica			Fonte			
classi di superficie	Combustibili solidi	Prodotti petroliferi	Gas da rete	Energia elettrica	Altra fonte energetica	Combustibili solidi	Prodotti petroliferi		
	1 - 50 mq 51 - 100 mq 101 - 200 mq 201 - 500 mq 501 - 800 mq 801 - 1.000 mq 1.001 - 1.500 mq 1.501 - 2.000 mq oltre 2.000 mq	UNITÀ LOCALI CON IMPIANTI O APPARECCHI DI RISCALDAMENTO							
		autonomo			Apparecchi singoli				
		energetica			Fonte energetica				
		Gas da rete	Energia elettrica	Altra fonte energetica	Combustibili solidi	Prodotti petroliferi	Gas da rete	Energia elettrica	Altra fonte energetica

TAV. 17 - Unità locali con impianti o apparecchi di condizionamento per tipo di fonte energetica utilizzata, classe di superficie coperta delle unità locali e per ramo, classe, sottoclasse e categoria di attività economica

N. Classificazione	RAMI, CLASSI, SOTTOCLASSI E CATEGORIE DI ATTIVITÀ ECONOMICA	TOTALE UNITÀ LOCALI CON CONDIZIONAMENTO AMBIENTE	UNITÀ LOCALI CON IMPIANTI O APPARECCHI DI CONDIZIONAMENTO						
			Impianto fisso centrale			Impianto fisso			
			Fonte energetica			Fonte			
classi di superficie	Combustibili solidi	Prodotti petroliferi	Gas da rete	Energia elettrica	Altra fonte energetica	Combustibili solidi	Prodotti petroliferi		
	1 - 50 mq 51 - 100 mq 101 - 200 mq 201 - 500 mq 501 - 800 mq 801 - 1.000 mq 1.001 - 1.500 mq 1.501 - 2.000 mq oltre 2.000 mq	UNITÀ LOCALI CON IMPIANTI O APPARECCHI DI CONDIZIONAMENTO							
		autonomo			Apparecchi singoli				
		energetica			Fonte energetica				
		Gas da rete	Energia elettrica	Altra fonte energetica	Combustibili solidi	Prodotti petroliferi	Gas da rete	Energia elettrica	Altra fonte energetica

TAV. 18 - Unità locali operative con forni e apparecchi per processi termici per tipo di fonte energetica utilizzata e per ramo, classe, sottoclasse e categoria di attività economica

N. Classificazione	RAMI, CLASSI, SOTTOCLASSI E CATEGORIE DI ATTIVITÀ ECONOMICA	TOTALE UNITÀ LOCALI CON FORNI E APPARECCHI PER PROCESSI TERMICI	UNITÀ LOCALI CON FORNI E APPARECCHI PER PROCESSI TERMICI										
			Per fusione, trattamento termico o riscaldamento					Cottura di prodotti					
			Fonte energetica					Fonte					
classi di superficie	Combustibili solidi	Prodotti petroliferi	Gas da rete	Energia elettrica	Altra fonte energetica	Combustibili solidi	Prodotti petroliferi	Gas da rete	Energia elettrica	Altra fonte energetica			
	1 - 50 mq 51 - 100 mq 101 - 200 mq 201 - 500 mq 501 - 800 mq 801 - 1.000 mq 1.001 - 1.500 mq 1.501 - 2.000 mq oltre 2.000 mq	UNITÀ LOCALI CON FORNI E APPARECCHI PER PROCESSI TERMICI											
		industriali			Essiccazione e disidratazione			Altri processi termici					
		energetica			Fonte energetica			Fonte energetica					
		Energia elettrica	Altra fonte energetica	Combustibili solidi	Prodotti petroliferi	Gas da rete	Energia elettrica	Altra fonte energetica	Combustibili solidi	Prodotti petroliferi	Gas da rete	Energia elettrica	Altra fonte energetica

TAV. 19 - Unità locali operative che utilizzano vapore per processo e generatori per tipo di fonte energetica utilizzata e per ramo, classe, sottoclasse e categoria di attività economica

N. Classificazione	RAMI, CLASSI, SOTTOCLASSI E CATEGORIE DI ATTIVITÀ ECONOMICA	UNITÀ LOCALI CHE UTILIZZANO VAPORE PER PROCESSO PROVENIENTE			GENERATORI DI VAPORE PER TIPO DI FONTE ENERGETICA				
		da generatori di vapore	da recuperatori di vapore	da altre Unità locali	Combustibili solidi	Prodotti petroliferi	Gas da rete	Energia elettrica	Altra fonte
		UNITÀ LOCALI CHE UTILIZZANO VAPORE PER PROCESSO PROVENIENTE			GENERATORI DI VAPORE PER TIPO DI FONTE ENERGETICA				
		da generatori di vapore	da recuperatori di vapore	da altre Unità locali	Combustibili solidi	Prodotti petroliferi	Gas da rete	Energia elettrica	Altra fonte

TAV. 20 - Motori elettrici per potenza e per ramo, classe, sottoclasse e categoria di attività economica

N. Classificazione	RAMI, CLASSI, SOTTOCLASSI E CATEGORIE DI ATTIVITÀ ECONOMICA	MOTORI ELETTRICI PER POTENZA IN Kw									
		fino a 1		1 - 5		5 - 10		10 - 50			
		Motori	Potenza Kw	Motori	Potenza Kw	Motori	Potenza Kw	Motori	Potenza Kw		
		50 - 100				oltre 100		TOTALE			N. Classificazione
		Motori	Potenza Kw	Motori	Potenza Kw	Unità locali operative	Motori	Potenza Kw			

TAV. 21 - Unità locali operative del commercio, pubblici esercizi e alberghi per forma di collegamento economico, sistema di vendita delle merci e per classe, sottoclasse e categoria di attività economica

N. Classificazione	CLASSI, SOTTOCLASSI E CATEGORIE DI ATTIVITÀ ECONOMICA	ADERENTI AD UN COLLEGAMENTO ECONOMICO			SECONDO IL SISTEMA DI VENDITA DELLE MERCI									
		Unione volontaria	Gruppo di acquisto	Altre forme	Tradizionale		Libero servizio		Per corrispondenza		Altre forme		TOTALE	
					Unità locali	Addetti	Unità locali	Addetti	Unità locali	Addetti	Unità locali	Addetti	Unità locali	Addetti

TAV. 22 - Unità locali operative del commercio, pubblici esercizi e alberghi con impianti frigoriferi e carrelli elevatori per classe, sottoclasse e categoria di attività economica

N. Classificazione	CLASSI, SOTTOCLASSI E CATEGORIE DI ATTIVITÀ ECONOMICA	TOTALE		ATTREZZATURE							
		Unità locali con impianti frigoriferi e carrelli elevatori		Armadi frigoriferi		Celle frigorifere		Banchi frigoriferi		Carrelli elevatori	
				con mc indicati	con mc non indicati	con mc indicati	con mc non indicati	con m indicati	con m non indicati		
N.	mc			N.	N.	mc	N.	N.	m		N.

TAV. 23 - Unità locali operative del commercio fisso al minuto e relativi addetti per classe di superficie di vendita e per classe, sottoclasse e categoria di attività economica

N. Classificazione	CLASSI, SOTTOCLASSI E CATEGORIE DI ATTIVITÀ ECONOMICA	CLASSI DI SUPERFICIE DI VENDITA (mq)										
		1 - 50			51 - 100			101 - 200				
		Unità locali	Addetti	Superficie	Unità locali	Addetti	Superficie	Unità locali	Addetti	Superficie		
		CLASSI DI SUPERFICIE DI VENDITA (mq)						UNITÀ LOCALI CON SUPERFICIE NON INDICATA	TOTALE			N. Classificazione
		201 - 400			oltre 400				Unità locali	Addetti	Superficie	
		Unità locali	Addetti	Superficie	Unità locali	Addetti	Superficie	Unità locali	Addetti	Superficie		

TAV. 24 - Esercizi di commercio ambulante e relativi addetti per categoria posizionale, diffusione territoriale e mezzi di trasporto in dotazione agli esercizi stessi, per sottoclasse e categoria di attività economica

N. Classificazione	SOTTOCLASSI E CATEGORIE DI ATTIVITÀ ECONOMICA	ESERCIZI	ADDETTI				ATTIVITÀ COMMERCIALE SVOLTA		MEZZI DI TRASPORTO		
			Titolari	Familiari coadiuvanti	Altro personale	TOTALE	in un solo Comune	in più Comuni	Moto-veicoli	Auto-veicoli	Autocarri

TAV. 25 - Esercizi di commercio ambulante per numero di addetti, tipo di posteggio e per sottoclasse e categoria di attività economica

N. Classificazione	SOTTOCLASSI E CATEGORIE DI ATTIVITÀ ECONOMICA	ESERCIZI CON ADDETTI								TIPO DI POSTEGGIO	
		1	2	3 - 5		6 e oltre		TOTALE		Fisso	Mobile
		Esercizi	Esercizi	Esercizi	Addetti	Esercizi	Addetti	Esercizi	Addetti		

DATI COMUNALI
TAV. 26 - Imprese, unità locali e addetti nei Comuni capoluoghi di Provincia e nei Comuni con oltre 40.000 abitanti per sezione di censimento e per ramo, classe, sottoclasse e categoria di attività economica

N. Classificazione	RAMI, CLASSI, SOTTOCLASSI E CATEGORIE DI ATTIVITÀ ECONOMICA	Comune		Sez. 1		Sez. 2		Sez. ...		
		Imprese	Unità locali		Imprese	Unità locali		Imprese	Unità locali	
			N.	Addetti		N.	Addetti		N.	Addetti

TAV. 27 - Imprese per numero di addetti e per ramo e classe di attività economica

N. Classificazione	RAMI E CLASSI DI ATTIVITÀ ECONOMICA	IMPRESE CON ADDETTI									
		1		2		3 - 5		6 - 9		10 - 49	
		Imprese	Addetti	Imprese	Addetti	Imprese	Addetti	Imprese	Addetti	Imprese	Addetti

IMPRESE CON ADDETTI						TOTALE	
50 - 99		100 - 499		500 e oltre			
Imprese	Addetti	Imprese	Addetti	Imprese	Addetti	Imprese	Addetti

TAV. 28 - Unità locali per numero di addetti e per ramo e classe di attività economica

N. Classificazione	RAMI E CLASSI DI ATTIVITÀ ECONOMICA	UNITÀ LOCALI CON ADDETTI									
		1	2	3 - 5		6 - 9		10 - 49		50 - 99	
		Unità locali	Unità locali	Unità locali	Addetti	Unità locali	Addetti	Unità locali	Addetti	Unità locali	Addetti

UNITÀ LOCALI CON ADDETTI				UNITÀ LOCALI SENZA ADDETTI		TOTALE	
100 - 499		500 e oltre					
Unità locali	Addetti	Unità locali	Addetti	Unità locali	Addetti		

C - QUALIFICHE PROFESSIONALI

Qui di seguito sono riportate le categorie posizionali che figurano nel questionario di censimento (Mod. ISTAT/CIC/1). Accanto a ciascuna di esse sono indicate le qualifiche del personale addetto alle attività economiche considerate da includere in ciascuna delle predette categorie.

Per le categorie non riportate valgono le norme generali specificate nell'introduzione del presente fascicolo.

I - PESCA

Dirigenti: comandanti, direttori di macchina (di naviglio per pesca oltre gli stretti).

Direttivi, ricercatori e tecnici laureati: ufficiali di coperta e di macchina.

Altri impiegati: radiotelegrafisti.

Categorie speciali (intermedi): nostromi, capi-barca.

Operai specializzati: retieri, caporali di macchine, capi valle.

Operai qualificati: meccanici, elettricisti, frigoristi, vallanti, pescicoltori.

Operai comuni: marinai, camerieri, pescatori.

Altro personale: giovanotti.

II - COMMERCIO ALL'INGROSSO E AL MINUTO

Direttivi, ricercatori e tecnici laureati: direttore, capo di servizio, gestore o gerente di negozio o filiale (*) o supermercato, copywriter nelle agenzie di pubblicità, analista sistemista.

Altri impiegati: determinatore di costi, spedizioniere patentato, chimico di laboratorio, programmatore analista, steno-dattilografo in lingue estere, operatore meccanografico, commesso alla vendita, indossatrice, segretario, contabile-impiegato amministrativo, cassiere, estimatore nelle aziende di arte e antichità, disegnatore tecnico, commesso stimatore di gioielleria, addetto a pratiche valutarie e doganali ecc., interprete, traduttore, creatore di bozzetti, magazziniere.

Categorie speciali (intermedi): capo piazzale, collaudatore e/o accettatore (presso centri di assistenza autovetture, o filiali o concessionari), capo officina.

Operai specializzati: operaio specializzato provetto, autotrenista, pompista specializzato, meccanico ortopedico, meccanico riparatore, tecnico cine TV, tecnico proiezione, commesso di rosticceria, gastronomia e friggitoria, addetto al collaudo su istruzione.

Operai qualificati: conducente autovetture, aiuto banconiere di spacci di carne, addetto al centralino telefonico.

Operai comuni: conducente di autofurgone, aiuto commesso, pompista comune, ascensorista, avvolgitore, custode, fattorino, imballatore.

Altro personale: addetto alle pulizie anche con mezzi meccanici, garzone.

III - ESERCIZI ALBERGHIERI ED EXTRALBERGHIERI, STABILIMENTI BALNEARI, ALBERGHI DIURNI E AGENZIE DI VIAGGIO E TURISMO

Direttivi, ricercatori e tecnici laureati: direttori, vice direttori, capo del personale, economo responsabile, capo settore commerciale, capo agenzia di cat. A, capo agenzia di cat. B con autonomia tecnica ed amministrativa di gestione, gerente di pubblico esercizio catering, primo segretario, capo ricevimento.

Altri impiegati: capo ricevimento, primo addetto ai servizi di prenotazione, ai servizi turistici e/o alle biglietterie, capo agenzia di cat. B con funzioni tecniche ed amministrative subordinate, responsabile di amministrazione (ex segretario di agenzia diplomato con mansioni di concetto), capo contabile, cassiere centrale, interprete, consegnatario di magazzino con responsabilità tecnica ed amministrativa di conduzione, corrispondente in lingue, impiegato amministrativo, contabile, segretario, stenodattilografo.

Categorie speciali (intermedi): capo operaio coordinatore del lavoro degli operai inquadrati ai livelli inferiori, capo mensa surgelati e/o precotti, capo cuoco, capo barman, primo portiere, capo barman (responsabile dei servizi di bar), capo servizio sala, capo laboratorio pasticceria.

Operai specializzati: portiere unico, dispensiere, cantiniere, capo garage, capo giardiniere, cameriere con autonomia esecutiva e conoscenze specialistiche.

(*) Sono compresi i gestori o gerenti di negozio o filiale che ricevono un compenso fisso (con o senza percentuale sugli utili). I gestori o gerenti di negozio o filiale che gestiscono la licenza totalmente in proprio sono considerati come se fossero i titolari.

Operai qualificati: assistente ai bagnanti, magazziniere comune con funzioni operaie, autista, giardiniere, pulitore-lavatore a secco, cuoco, cameriere, barista, conducente automezzi e natanti, banconiere di tavola calda.

Operai comuni: guardia giurata, lavandaio, garagista, cameriere ai piani, cameriera camping, cameriera villaggi turistici, addetto mensa personale, stiratrice, portiere, custode, maschera di stabilimento balneare, lustrascarpe, bagnino.

Altro personale: tutto il personale che non trova collocazione nelle precedenti categorie.

IV - PUBBLICI ESERCIZI

Direttivi, ricercatori e tecnici laureati: direttore, gerente, capo servizio amministrativo catering, vice direttore, economo responsabile settore acquisti.

Altri impiegati: direttore servizio mensa, responsabile di amministrazione, cassiera centrale catering, consegnatario magazzino con responsabilità di conduzione, analista-programmatore CED, controllore amministrativo, capo reparto catering, segretario corrispondente.

Categorie speciali (intermedi): capo cuoco, ispettore mensa, capo laboratorio, pasticceria, capo servizio sala, primo pasticciere.

Operai specializzati: cuoco unico, cuoco capo partita, primo pasticciere, barman unico, gastronomo gelatiere, pizzaiolo, cameriere ai vini, cameriere agli antipasti, cameriere trinciatore, chef de rang di ristorante.

Operai qualificati: magazziniere comune, cellista surgelati, dispensiere, cantiniere, banconiere di gelateria, di pasticceria e di tavola calda, carrellista di stazione, cameriere di bar, di tavola calda e di self-service, barista, autista di pista catering.

Operai comuni: guardiano notturno e diurno, sorvegliante di ingresso, commis di cucina, ristorante e bar, stiratrice, lavandaio.

Altro personale: tutto il personale che non trova collocazione nelle precedenti categorie.

V - TRASPORTI E COMUNICAZIONI

1. Trasporti terrestri

Direttivi, ricercatori e tecnici laureati: ispettore, capo ripartizione, capo servizio, capo ufficio, capo contabile o contabile incaricato di compilare il bilancio di gestione delle aziende.

Altri impiegati: segretari, disegnatori, revisori, applicati, capo stazione, capo gestione, assistente di stazione, gestore, capo personale viaggiante, capo treno, contabile, conduttore, dattilografo, tariffista per traffici internazionali, segretari di direzione, esattori, instradatori ferroviari.

Operai specializzati: macchinista, guidatore scelto, guidatore, autista di linea, addetto a gru e semoventi, collaudatore, autisti di autotreni o autoarticolati.

Operai qualificati: manovratore capo, tecnico, verificatore, bigliettaio, armatore di binario, autista, magazziniere con mansioni non impiegate.

Operai comuni: manovratore, deviatore, cantoniere scelto, conducente di carrelli elettrici, operai comuni di manutenzione di garage e di officina.

Altro personale: tutto il personale non riconducibile nelle precedenti categorie.

2. Trasporti marittimi, lacuali e fluviali

Dirigenti: comandante, padrone al comando, direttori di macchina.

Direttivi, ricercatori e tecnici laureati: ufficiali di coperta e di macchina, ufficiale macchinista.

Altri impiegati: allievi ufficiali.

Categorie speciali (intermedi): sottufficiali, capi servizio, maestri di casa, nostromo, capo fuochista.

Operai specializzati: carpentiere, capo motorista, primo elettricista, cameriere, ottonaio, frigorista, cambusiere.

Operai qualificati: fuochista, marinaio, guardarobiera, cuoco, bottigliere, carbonaio, pasticciere, infermiere.

Operai comuni: giovanotti, garzoni.

Altro personale: piccoli, mozzi.

3. Trasporto aerei

Direttivi, ricercatori e tecnici laureati: primo comandante, comandante, funzionari di 1^a, 2^a, 3^a categoria, responsabile lungo raggio e medio raggio.

Altri impiegati: primo ufficiale, piloti di 1^a e di 2^a, assistenti di volo, tecnici e allievi tecnici di volo, impiegati di concetto e d'ordine, capo squadra operatore specializzato aeronautico, operatore specializzato aeronautico, addetti fatturazione contabile.

Operai specializzati: capo squadra operai specializzati, tappezziere di lavori fini, verniciatori di fino, operatore conduttore delle passerelle telescopiche.

Operai qualificati: operaio qualificato, trattorista, addetti conduzione mezzi meccanici relativi al piazzale e all'aeromobile, tappezziere, verniciatore a spruzzo e pennello, aggiustatore.

Operai comuni: addetti carico e scarico merci e bagagli dagli aeromobili, addetti macchine fotocopie e ciclostile, imballatori.

4. Comunicazioni

Direttivi, ricercatori e tecnici laureati: capo agenzia, capo servizio, capo del settore amministrativo commerciale di agenzia, capo centro elaborazione dati, capo tecnico principale di impianti interni speciali o di rete o di trasmissione, capo ufficio, capo reparto, capo sala di commutazione, capo tecnico di 1^a classe, personale della carriera direttiva delle Aziende di Stato.

Altri impiegati: capo centro commerciale, capo gruppo amministrativo, commerciale o tecnico, capo tecnico di 2^a classe, capo turno, magazziniere titolare di magazzino di 2^o livello, programmatore C.E.D., assistente tecnico, disegnatore, centralinista di direzione, personale delle carriere di concetto ed esecutiva delle Aziende di Stato.

Categorie speciali (intermedi): primo operatore specializzato di commutazione, primo tecnico specializzato di I.I.S. (*) o di rete con cognizioni teoriche di rilievo.

Operai specializzati: primo tecnico specializzato di centrale, di officina e di trasmissioni con cognizioni teoriche di rilievo, lavoratore specializzato addetto a lavori ausiliari, operatore specializzato, sorvegliante capo di linea o impianto, apparecchiatore capo.

Operai qualificati: autista, commesso, distributore di magazzino, operatore di commutazione, tecnico di centrale, di officina, di rete e di trasmissione con professionalità acquisita, guardafili principale e apparecchiatore principale.

Operai comuni: autista, commesso, operatore di commutazione, tecnico, custode, guardafili, apparecchiatori.

Altro personale: tutto il personale non collocabile nelle precedenti categorie.

VI - CREDITO

Direttivi, ricercatori e tecnici laureati: funzionari.

Altri impiegati: capo ufficio, vice capo ufficio, capo reparto o sezione, cassiere, addetto agli schedari, agli sportelli e ai microfilms.

Operai specializzati: personale subalterno (commessi).

Operai qualificati: autisti, elettricisti, falegnami, idraulici, tipografi, macchinisti.

Operai comuni: guardie notturne, altro personale della categoria ausiliaria.

VII - PUBBLICA AMMINISTRAZIONE

Dirigenti: riguarda le qualifiche previste dal D.P.R. 30 giugno 1972, n. 748 nonché le qualifiche equivalenti presso tutte le altre amministrazioni siano esse a carattere centrale o locale. Ad es.: direttore generale, capo ripartizione di ente locale, primario ospedaliero, direttore di filiale, vice direttore di succursale. Per gli appartenenti alle FF.AA. e corpi similari sono da considerarsi come dirigenti gli ufficiali con grado superiore a quello di tenente colonnello o posizioni assimilate.

Direttivi, ricercatori e tecnici laureati: personale appartenente alle ex carriere direttive (ispettore generale ad esaurimento, direttore di divisione ad esaurimento, direttore aggiunto di divisione, direttore di sezione, consiglieri, nonché le qualifiche equivalenti o assimilabili presso tutte le altre amministrazioni siano esse a carattere centrale o locale), biologo, chimico, fisico, geologo, bibliotecario, astronomo, statistico ed attuario. Per gli appartenenti alle FF.AA. e corpi similari sono da considerarsi come direttivi gli ufficiali con grado inferiore a quello di colonnello o posizioni assimilate.

Altri impiegati: personale appartenente alle ex carriere di concetto (segretari, revisori, contabili) ed esecutive (addetti di segreteria, coadiutori, assistenti, preparatore chimico, dattilografo). Per gli appartenenti alle FF.AA. e corpi similari sono da considerarsi impiegati tutti i sottufficiali o posizioni assimilate.

Categorie speciali: capi draga, comandante di rimorchiatore, padrone marittimo per il traffico.

Operai specializzati: palafreniere, cuoco, capo tecnico dei fari.

Operai qualificati: guardiascuderia, sorvegliante idraulico, autista, bollatore.

Altro personale: uscieri, bidelli, inservienti, guardiano e simili.

(*) I.I.S. = Impianti interni speciali.

D - CLASSIFICAZIONE ANALITICA PER RAMI, CLASSI, SOTTOCLASSI E CATEGORIE DI ATTIVITÀ ECONOMICA

O - AGRICOLTURA, CACCIA, FORESTE E PESCA

01 - *Agricoltura e caccia*

011 - Agricoltura

- 011.1 - Aziende cerealicole (comprese le risicole)
- 011.2 - Aziende orticole (comprese le coltivazioni in serra)
- 011.3 - Aziende viticole
- 011.4 - Aziende olivicole
- 011.5 - Aziende agrumicole
- 011.6 - Aziende frutticole
- 011.7 - Aziende floricole e di piante ornamentali (comprese le coltivazioni in serra)
- 011.8 - Aziende vivaistiche e sementiere
- 011.9 - Altre aziende e aziende agricole miste, non classificabili con il criterio della prevalenza

012 - Zootecnia

- 012.1 - Aziende di allevamento bovini e bufalini
- 012.2 - Aziende di allevamento suini
- 012.3 - Aziende di allevamento pollame
- 012.4 - Aziende di allevamento ovini e caprini
- 012.5 - Aziende di allevamento di altri volatili e conigli (comprese le aziende di allevamento di selvaggina)
- 012.6 - Aziende di allevamento equini
- 012.7 - Aziende di allevamento di animali da pelliccia
- 012.8 - Aziende di allevamento di altri animali (compresi gli allevamenti misti, non classificabili con il criterio della prevalenza)

013 - Selezione e moltiplicazione delle specie

- 013.1 - Aziende specializzate per la selezione ed incubazione artificiale delle uova di gallina e/o altri volatili (oca, anatra, fagiano, ecc.)
- 013.2 - Aziende specializzate nella produzione del seme bachi e bocolini; essiccazione dei bozzoli
- 013.3 - Aziende specializzate nella selezione e moltiplicazione di altre specie di animali

014 - Caccia e cattura di animali

02 - *Foreste*

020 - Foreste

- 020.1 - Aziende forestali (comprese le silvo-pastorali)
- 020.2 - Aziende di utilizzazione del bosco
- 020.3 - Consorzi di forestazione

03 - *Pesca*

031 - Pesca e allevamenti in acque marine e lagunari

- 031.1 - Esercizio della pesca
- 031.2 - Esercizio di allevamenti di pesci e molluschi bivalvi

032 - Pesca e allevamenti in acque dolci

- 032.1 - Esercizio della pesca
- 032.2 - Esercizio di allevamenti (anche presso aziende agricole)

04 - *Attività connesse con l'agricoltura*

041 - Attività trasformatrici annesse ad aziende agricole che lavorano esclusivamente o prevalentemente prodotti propri

- 041.1 - Produzione di olio di oliva
- 041.2 - Trattamento igienico del latte e conservazione del latte fresco
- 041.3 - Trasformazione del latte
- 041.4 - Conservazione e trasformazione di frutta, ortaggi, funghi e prodotti simili
- 041.5 - Pilatura e cernita di semi e granaglie
- 041.6 - Produzione e conservazione di vini (esclusi i vini spumanti e speciali)
- 041.7 - Produzione di vini spumanti e di altri vini speciali
- 041.8 - Produzione di alcool etilico di fermentazione

042 - Attività di trasformazione svolte in forma associata (da parte di cooperative, consorzi di produzione, associazioni di produttori, consorzi di bonifica, consorzi di miglioramento fondiario, enti di sviluppo, ecc.)

- 042.1 - Produzione di olio di oliva

- 042.2 - Produzione di olio di semi e di frutti oleosi
- 042.3 - Conservazione e trasformazione della carne (esclusa la surgelazione)
- 042.4 - Trattamento igienico del latte e conservazione del latte fresco
- 042.5 - Trasformazione del latte
- 042.6 - Trasformazione e conservazione di frutta, ortaggi e funghi (esclusa la surgelazione)
- 042.7 - Produzione e conservazione di vini (esclusi i vini spumanti e speciali)
- 042.8 - Produzione di vini spumanti e di altri vini speciali
- 042.9 - Produzione e raffinazione dello zucchero

- 043 - Altre attività svolte in forma associata (da parte di cooperative, consorzi di produzione, associazioni di produttori, consorzi di bonifica, consorzi di miglioramento fondiario, enti di sviluppo, ecc.)
- 043.1 - Macellazione del bestiame
- 043.2 - Produzione di alcool etilico di fermentazione
- 043.3 - Molitura dei cereali
- 043.4 - Pilatura, cernita e altre lavorazioni di semi e granaglie
- 043.5 - Lavorazione e conservazione dei prodotti della pesca in acque dolci (esclusa la surgelazione)
- 043.6 - Produzione di mangimi
- 043.7 - Surgelazione di prodotti alimentari
- 043.8 - Stagionatura, manipolazione, selezione e imbottamento delle foglie di tabacco
- 043.9 - Raccolta e vendita di prodotti agricoli

- 044 - Esercizio di macchine agricole
- 044.1 - Esercizio e noleggio di mezzi e di macchine agricole per conto terzi, con personale
- 044.2 - Esercizio di macchine agricole da parte di consorzi e cooperative

- 045 - Approvvigionamento, produzione e distribuzione di mezzi tecnici necessari all'esercizio dell'agricoltura

1 - ENERGIA, GAS E ACQUA

1 A - Estrazione di combustibili solidi, liquidi e gassosi-industria petrolifera

11 - *Industria dell'estrazione e agglomerazione di combustibili solidi*

111 - Industria dell'estrazione e agglomerazione di combustibili solidi

12 - *Cokerie (comprese quelle annesse a stabilimenti siderurgici)*

120 - Cokerie (comprese quelle annesse a stabilimenti siderurgici)

13 - *Industria dell'estrazione di petrolio e gas naturali*

131 - Estrazione di petrolio

132 - Estrazione e depurazione di gas naturale

133 - Estrazione con annessa distillazione di roccia asphaltica e scisti bituminosi

134 - Ricerca di petrolio e gas naturali

14 - *Industria petrolifera*

140 - Industria petrolifera

140.1 - Raffinerie di petrolio

140.2 - Preparazione o miscelazione di derivati del petrolio (esclusa la petrolchimica)

140.3 - Miscelazione di gas petroliferi liquefatti (gpl) e loro imbottigliamento

15 - *Industria dei combustibili nucleari*

150 - Industria dei combustibili nucleari

1 B - Energia elettrica, gas e acqua

16 - *Industria della produzione e distribuzione di energia elettrica, gas, vapore e acqua calda*

161 - Produzione e distribuzione di energia elettrica

162 - Produzione e distribuzione del gas

162.1 - Officine del gas, distribuzione del gas a mezzo di reti cittadine

162.2 - Stazioni di compressione di gas metano

163 - Produzione e distribuzione di altri tipi di energia

17 - Industria della raccolta, depurazione e distribuzione d'acqua

170 - Industria della raccolta, depurazione e distribuzione d'acqua

170.1 - Captazione, adduzione e distribuzione d'acqua potabile

170.2 - Captazione, adduzione e distribuzione d'acqua non potabile

2 - INDUSTRIE ESTRATTIVE - INDUSTRIE MANIFATTURIERE PER LA TRASFORMAZIONE DI MINERALI NON ENERGETICI E PRODOTTI DERIVATI - INDUSTRIE CHIMICHE

21 - Industria dell'estrazione e preparazione di minerali metalliferi

211 - Estrazione, ricerche e preparazione di minerali di ferro

212 - Estrazione, ricerche e preparazione di minerali metalliferi non ferrosi

22 - Industria della produzione e prima trasformazione dei metalli

221 - Siderurgia (secondo il trattato C.E.C.A.) escluse le cokerie annesse a stabilimenti siderurgici

222 - Fabbricazione di tubi di acciaio

222.1 - Produzione di tubi senza saldatura

222.2 - Produzione di tubi avvicinati, aggraffati, saldati e simili

223 - Trafilatura, stiratura, laminazione di nastri, profilatura a freddo dell'acciaio

224 - Produzione e prima trasformazione dei metalli non ferrosi

224.1 - Produzione di metalli non ferrosi di prima e seconda fusione; prima trasformazione dei metalli non ferrosi; laminazione, stiratura, trafilatura, estrusione e altre lavorazioni

224.2 - Produzione specializzata di ferroleghe fuori della siderurgia

23 - Industria dell'estrazione di minerali non metalliferi e non energetici; torbiere

231 - Estrazione e ricerche di prodotti di cava per materiali da costruzione, per refrattari e per ceramiche

231.1 - Estrazione e ricerche di pietre da costruzione e di ardesia, (calcare, marmo, arenaria, gres, lava, pietre dure, granito, basalto, porfido, ecc.)

231.2 - Estrazione e ricerche di altri materiali e prodotti di cava per altre industrie

231.3 - Estrazione di pietra da gesso

231.4 - Estrazione di argilla e di caolino

231.5 - Estrazione di pietre per calce e cementi

232 - Estrazione e ricerca mineraria di sali di potassio e di fosfati di calcio naturali

233 - Produzione ed estrazione di sale

239 - Estrazione di altri minerali; torbiere

239.1 - Estrazione di zolfo e di pirite

239.2 - Estrazione di dolomite, di pomice e di pozzolana

239.3 - Estrazione di prodotti minerali vari per uso industriale

24 - Industria della lavorazione dei minerali non metalliferi

241 - Produzione di materiali da costruzione in laterizio

242 - Produzione di cemento, calce e gesso

242.1 - Produzione di cemento e di agglomerante cementizio

242.2 - Produzione di calce viva, idrata, e idraulica

242.3 - Produzione di gesso

243 - Produzione di materiali per costruzione in calcestruzzo, amianto-cemento e gesso

243.1 - Fabbricazione di prodotti in amianto-cemento

243.2 - Produzione di elementi da costruzione in calcestruzzo, di modellati, di mattoni e altri prodotti silico-calcarei, di prodotti in pomice-cemento

243.3 - Produzione di pannelli di gesso e di elementi prefabbricati a base di gesso e modellati

243.4 - Produzione di calcestruzzo fresco (centrali di betonaggio)

244 - Produzione di articoli in amianto (ad esclusione degli articoli in amianto-cemento)

245 - Lavorazione della pietra e di prodotti minerali non metalliferi

245.1 - Frantumazione di minerali e materiali vari al di fuori della cava

245.2 - Segazione e lavorazione del marmo e delle pietre affini (esclusa la lavorazione artistica)

245.3 - Lavorazione artistica del marmo e di altre pietre affini; lavori in mosaico (di pietre, ceramiche, vetro)

246 - Produzione di mole e di altri corpi abrasivi applicati**247 - Industria del vetro**

- 247.1 - Produzione di vetro piano
- 247.2 - Produzione del vetro cavo e di altri prodotti simili (compreso il vetro artistico)
- 247.3 - Produzione di vetro tecnico, industriale, fibre di vetro ed altri lavori in vetro
- 247.4 - Lavorazione e trasformazione del vetro piano (lastre di sicurezza, temperate o accoppiate, stratificate, unite al perimetro, specchi e vetrate artistiche, molatura, decorazione, ecc.)
- 247.5 - Lavorazione e trasformazione del vetro cavo

248 - Produzione di prodotti in ceramica

- 248.1 - Produzione di materiali refrattari e di prodotti in ceramica per usi tecnici e industriali
- 248.2 - Produzione di prodotti in ceramica per uso domestico e ornamentale
- 248.3 - Produzione di piastrelle per pavimenti e rivestimenti
- 248.4 - Produzione di oggetti igienico-sanitari in terraglia forte, semiforte e dolce, vitreous china e fire clay

25 - Industrie chimiche**251 - Produzione di prodotti chimici di base (compresi altri prodotti derivati ottenuti da successive trasformazioni)**

- 251.1 - Produzione di prodotti chimico-estrattivi e chimico-mineralurgici
- 251.2 - Produzione di prodotti chimici primari organici, inorganici e loro derivati
- 251.3 - Produzione di materie plastiche, resine sintetiche ed elastomeri
- 251.4 - Produzione di fertilizzanti e di relativi prodotti azotati di base
- 251.5 - Produzione di emulsioni di bitume, di catrame e di leganti per uso stradale (escluse le emulsioni bituminose da petroli)
- 251.6 - Produzione di trasparente di cellulosa e di cellophane
- 251.7 - Produzione di prodotti chimici organici mediante processi di fermentazione o derivati da materie prime di origine vegetale
- 251.8 - Produzione di prodotti elettrochimici (esclusa la produzione di cloro, soda e potassa) ed elettrotermici
- 251.9 - Produzione di colori organici sintetici e relativi prodotti intermedi

255 - Produzione di mastici, pitture, vernici e inchiostri da stampa**256 - Produzione di altri prodotti chimici principalmente destinati all'industria e all'agricoltura**

- 256.1 - Produzione di gas compressi
- 256.2 - Produzione di colle varie (naturali) gelatine ed estratti d'alghe
- 256.3 - Trattamento chimico dei grassi
- 256.4 - Produzione di oli essenziali e di aromi naturali e sintetici
- 256.5 - Produzione di esplosivi, di prodotti pirotecnici e di fiammiferi
- 256.6 - Produzione di prodotti ausiliari per le industrie tessili e del cuoio
- 256.7 - Produzione di prodotti chimici vari per uso industriale
- 256.8 - Produzione di prodotti chimici per l'agricoltura e di insetticidi

257 - Produzione di prodotti farmaceutici**258 - Produzione di sapone e detergenti sintetici nonché di altri prodotti per l'igiene del corpo e di profumeria**

- 258.1 - Produzione di sapone e detergenti sintetici, liquidi ed in polvere
- 258.2 - Produzione di altri prodotti per l'igiene del corpo e di profumeria

259 - Produzione di altri prodotti chimici

- 259.1 - Produzione di prodotti fotochimici (materiali sensibili)
- 259.2 - Produzione di specialità chimiche per uso domestico e per manutenzione
- 259.3 - Produzione di prodotti chimici prevalentemente impiegati per ufficio e per il consumo non industriale

26 - Industria della produzione di fibre artificiali e sintetiche**260 - Industria della produzione di fibre artificiali e sintetiche****3 - INDUSTRIE MANIFATTURIERE PER LA LAVORAZIONE E LA TRASFORMAZIONE DEI METALLI; MECCANICA DI PRECISIONE****31 - Industria della costruzione di prodotti in metallo (escluse le macchine e i materiali da trasporto)****311 - Fonderie**

- 311.1 - Fonderie di metalli ferrosi (getti di ghisa e di acciaio)
- 311.2 - Fonderie di metalli non ferrosi

312 - Fucinatura, stampaggio, imbutitura, tranciatura e lavorazione a sbalzo

- 312.1 - Produzione di pezzi di acciaio fucinati
- 312.2 - Produzione di pezzi di acciaio stampati a caldo
- 312.3 - Stampatura e imbutitura a caldo di lamiere di acciaio; tranciatura e lavorazione a sbalzo

313 - Seconda trasformazione, trattamento e rivestimento dei metalli

- 313.1 - Filettatura e bulloneria
- 313.2 - Produzione di molle
- 313.3 - Sinterizzazione dei metalli e loro leghe (metallurgia delle polveri)

- 313.4 - Produzione di catene fucinate senza saldatura e stampate (escluse le catene per trasmissione)
- 313.5 - Trattamento e rivestimento dei metalli
- 313.6 - Meccanica generale
- 314 - Costruzione e installazione di carpenteria metallica
- 314.1 - Costruzione e installazione di carpenteria metallica in genere; costruzione e installazione di sostegni per miniere; costruzione e installazione di materiale fisso per ferrovie
- 314.2 - Costruzione di porte, finestre, ecc. in profilati laminati
- 315 - Costruzione e installazione di caldaie e serbatoi
- 316 - Costruzione di utensili e articoli finiti in metallo, (escluso il materiale elettrico)
- 316.1 - Costruzione di utensili a mano per uso domestico, per arti e mestieri e per l'agricoltura
- 316.2 - Costruzione di articoli da serramenta e ferramenta
- 316.3 - Costruzione di imballaggi metallici ed altri oggetti in lamiera sottile
- 316.4 - Costruzione di apparecchi termici non elettrici per uso domestico e per convivenze
- 316.5 - Costruzione di mobili metallici (comprese le casseforti)
- 316.6 - Costruzione di stoviglie, vasellame, posateria, attrezzi da cucina e accessori casalinghi
- 316.7 - Costruzione di armi leggere e di loro munizioni
- 316.8 - Costruzione di altri articoli metallici e minuteria metallica
- 319 - Officine meccaniche non altrove classificate
- 319.1 - Officine di lattonieri, di maniscalchi e fabbri
- 319.2 - Officine di riparazione di macchine e attrezzature agricole
- 32 - Industria della costruzione e dell'installazione di macchine e di materiale meccanico**
- 321 - Costruzione o montaggio di macchine e attrezzature per l'agricoltura e la zootecnia
- 322 - Costruzione di macchine utensili per la lavorazione dei metalli; di utensileria per macchine utensili e operatrici
- 322.1 - Costruzione di macchine utensili per la lavorazione dei metalli
- 322.2 - Costruzione di utensileria per macchine utensili e operatrici
- 323 - Costruzione e installazione di macchine tessili e loro accessori; costruzione di macchine e installazione di impianti per il trattamento ausiliario dei tessili; costruzione di macchine per cucire e per maglieria
- 324 - Costruzione e installazione di macchine e apparecchi per le industrie alimentari, chimiche e affini
- 324.1 - Costruzione e installazione di macchine ed apparecchi per le industrie alimentari
- 324.2 - Costruzione e installazione di macchine e apparecchi per le industrie chimiche, petrolchimiche e petrolifere
- 324.3 - Costruzione e installazione di macchine automatiche per la dosatura, la confezione e per l'imballaggio
- 324.4 - Costruzione e installazione di macchine per la lavorazione delle materie plastiche e della gomma
- 325 - Costruzione e installazione di macchine per l'industria estrattiva, per la lavorazione dei minerali non metalliferi, per il genio civile e l'edilizia, per le industrie siderurgiche e le fonderie; costruzione e installazione di apparecchi per impianti di sollevamento e trasporto
- 325.1 - Costruzione e installazione di macchine per le miniere, di macchine per la preparazione meccanica dei materiali da costruzione, di macchine per il genio civile e l'edilizia
- 325.2 - Costruzione e installazione di macchine e apparecchi per le industrie metalsiderurgiche e le fonderie
- 325.3 - Costruzione e installazione di apparecchi per impianti di sollevamento e trasporto
- 326 - Costruzione di organi di trasmissione
- 326.1 - Costruzione di ingranaggi, catene di trasmissione (ivi comprese le catene di velocipedi), cambi di velocità e altri organi di trasmissione
- 326.2 - Costruzione di cuscinetti
- 327 - Costruzione e installazione di macchine per la lavorazione del legno, della carta, del cuoio, delle pelli e delle calzature; costruzione di apparecchiature igienico-sanitarie e per lavanderia e stireria
- 327.1 - Costruzione e installazione di macchine per la lavorazione del legno e materie similari
- 327.2 - Costruzione e installazione di macchine per le industrie della carta, del cartone e le arti grafiche
- 327.3 - Costruzione e installazione di macchine e apparecchi per l'industria delle pelli, del cuoio e delle calzature
- 327.4 - Costruzione di apparecchiature igienico-sanitarie e di macchine per lavanderie e stirerie
- 328 - Costruzione, installazione e riparazione di altre macchine e apparecchi meccanici
- 328.1 - Costruzione e installazione di motori a combustione interna (esclusi quelli destinati ai mezzi di trasporto su strada e all'aviazione)
- 328.2 - Costruzione e installazione di turbine idrauliche e termiche e di altre macchine che producono energia meccanica
- 328.3 - Costruzione e installazione di compressori, di pompe, di trasmissioni idrauliche e pneumatiche, di apparecchi di ventilazione ed essiccamento ad aria, di apparecchi frigoriferi non domestici
- 328.4 - Costruzione e installazione di forni industriali non elettrici
- 328.5 - Costruzione di materiale per saldatura non elettrica
- 328.6 - Costruzione di rubinetterie, valvolame, saracinesche e simili
- 328.7 - Costruzione di bilance (comuni, automatiche e semiautomatiche) e di macchine automatiche per la vendita e la distribuzione
- 328.8 - Costruzione di materiale meccanico non altrove classificato
- 328.9 - Riparazione di apparecchi e materiale di riscaldamento e condizionamento, di impianti idraulici, di distribuzione di gas e di impianti frigoriferi; riparazione e manutenzione di ascensori e montacarichi

33 - Industria della costruzione, installazione e riparazione di macchine per ufficio, di macchine e di impianti per l'elaborazione dei dati

- 330 - Costruzione, installazione e riparazione di macchine per ufficio, macchine ed impianti per l'elaborazione dei dati**
- 330.1 - Costruzione di macchine per ufficio, costruzione e installazione di macchine ed impianti per l'elaborazione dei dati
- 330.2 - Riparazione di macchine per ufficio, di sistemi per l'elaborazione dei dati, di registratori di cassa e simili

34 - Industria della costruzione, installazione di impianti e riparazione di materiale elettrico ed elettronico (esclusi gli elaboratori elettronici)

- 341 - Produzione di fili e cavi elettrici
- 342 - Costruzione di motori, generatori, trasformatori, interruttori ed altro materiale elettrico e dielettrico
- 343 - Costruzione di apparecchiature elettriche per mezzi di trasporto e per uso industriale; di pile e di accumulatori
- 343.1 - Costruzione di apparecchiature elettriche per mezzi di trasporto; sistemi ed apparecchi di controllo del traffico terrestre, aereo e navale
- 343.2 - Costruzione di altre apparecchiature e materiale elettrico per uso industriale
- 343.3 - Costruzione di pile e di accumulatori
- 343.4 - Riparazione di macchinari elettrici ed impianti elettrotermici per uso industriale
- 344 - Costruzione di apparecchi elettrici di misura; apparecchi per telecomunicazioni ed apparecchi elettromedicali
- 344.1 - Costruzione di apparecchi di misura elettrici ed elettronici
- 344.2 - Costruzione di apparecchi elettrici per telecomunicazione (compreso il montaggio da parte di imprese costruttrici)
- 344.3 - Costruzione di apparecchi elettromedicali
- 345 - Costruzione o montaggio di apparecchi radio riceventi, televisori, di apparecchi elettroacustici; costruzione di sistemi per il controllo dei processi industriali e di componenti elettronici
- 345.1 - Costruzione o montaggio di apparecchi radioriceventi, televisori, apparecchi elettroacustici
- 345.2 - Incisione, edizione e stampa di dischi e nastri magnetici registrati
- 345.3 - Costruzione di sistemi per il controllo dei processi industriali
- 345.4 - Costruzione di componenti elettronici
- 346 - Costruzione di apparecchi elettrodomestici
- 347 - Produzione di materiale elettrico di illuminazione
- 348 - Lavori di impianto tecnico: montaggio e riparazione di impianti di apparecchiature elettriche ed elettroniche
- 348.1 - Lavori di impianto tecnico (escluso il montaggio effettuato da parte di ditte costruttrici ed escluse le installazioni elettriche per l'edilizia)
- 348.2 - Montaggio ed altri lavori di impianto tecnico
- 348.3 - Riparazione di apparecchi elettrici (di misura, elettromedicali, di telecomunicazione), di apparecchi e componenti elettronici, di impianti radiofonici, televisivi, di diffusione e di amplificazione sonora

35 - Industria della costruzione e montaggio di autoveicoli, carrozzerie, parti ed accessori

- 351 - Costruzione e montaggio di autoveicoli (comprese le macchine da traino stradali) e costruzione dei relativi motori
- 352 - Costruzione di carrozzerie e rimorchi
- 353 - Costruzione di parti ed accessori per autoveicoli e rimorchi

36 - Industria della costruzione di altri mezzi di trasporto

- 361 - Costruzione navale, riparazione e manutenzione di navi
- 361.1 - Cantieri navali per costruzioni metalliche
- 361.2 - Picchettaggio, raschiatura, verniciatura e carenaggio natanti
- 361.3 - Cantieri di demolizione di navi
- 362 - Costruzione di materiale rotabile a scartamento normale e a scartamento ridotto per servizio pubblico
- 362.1 - Costruzione di locomotive, elettrotreni, automotrici, tram e altro materiale da trazione
- 362.2 - Riparazione di materiale rotabile ferroviario e tranviario
- 363 - Costruzione e montaggio di cicli, motocicli e loro parti staccate
- 363.1 - Costruzione e montaggio di cicli, motocicli e motoveicoli
- 363.2 - Costruzione di accessori e di pezzi staccati per cicli, motocicli e ciclomotori
- 364 - Costruzione e riparazione di aeronavi
- 365 - Costruzione di altri mezzi di trasporto non altrove classificati

37 - Industria della costruzione di strumenti e di apparecchi di precisione, medico chirurgici, ottici ed affini; orologeria

- 371 - Costruzione e riparazione di strumenti di precisione, di apparecchi di misura e di controllo
- 371.1 - Costruzione di contatori per gas, acqua ed altri liquidi (compresi i contatori per distributori di benzina), di apparecchi di misura, controllo e regolazione
- 371.2 - Costruzione di strumenti per navigazione, idrologia, geofisica e meteorologia
- 371.3 - Costruzione di strumenti per disegno e calcolo; di strumenti di misura dimensionale di precisione; di bilance analitiche di precisione; di apparecchi per laboratorio e di materiale didattico; costruzione di altri apparecchi e strumenti di precisione

371.4 - Riparazione di strumenti scientifici e di precisione (esclusi quelli ottici)

372 - Costruzione di apparecchi e materiale medico-chirurgico

372.1 - Costruzione di apparecchi medici per diagnosi; di materiale medico-chirurgico e veterinario; di strumenti e apparecchi per odontoiatria

372.2 - Costruzione di apparecchi per protesi ed ortopedia (escluse le scarpe ortopediche)

373 - Costruzione e riparazione di strumenti ottici e di apparecchiature fotografiche

373.1 - Costruzione di armature per occhiali di qualsiasi tipo - montatura in serie di occhiali comuni

373.2 - Costruzione di lenti e di strumenti ottici di precisione

373.3 - Costruzione di apparecchiature fotografiche e cinematografiche

373.4 - Riparazione di strumenti ottici e fotocinematografici

374 - Costruzione di orologi e loro pezzi staccati

4 - INDUSTRIE MANIFATTURIERE ALIMENTARI, TESSILI, DELLE PELLI E CUOIO, DELL'ABBIGLIAMENTO, DEL LEGNO, MOBILIO E ALTRE INDUSTRIE MANIFATTURIERE

41 - *Industrie alimentari di base (escluse le attività di trasformazione di prodotti agricoli annesse ad aziende agricole o svolte in forma associata)*

411 - Industria dei grassi vegetali e animali

411.1 - Produzione di margarina; idrogenazione e raffinazione senza impiego di solventi dei grassi vegetali e animali

411.2 - Produzione di olio di oliva

411.3 - Produzione di olio di semi e di frutti oleosi

412 - Industria della macellazione del bestiame, preparazione e conservazione della carne (escluse le macellerie e salumerie)

412.1 - Macellazione del bestiame

412.2 - Trasformazione industriale e conservazione della carne (esclusa la surgelazione)

413 - Industria casearia

413.1 - Trattamento igienico e conservazione del latte fresco

413.2 - Trasformazione del latte

414 - Industria della trasformazione e conservazione di frutta, ortaggi e funghi (esclusa la surgelazione)

415 - Industria della lavorazione e conservazione del pesce e di altri prodotti alimentari marini (esclusa la surgelazione)

416 - Industria della lavorazione delle granaglie

416.1 - Molitura dei cereali

416.2 - Pilatura, cernita ed altre lavorazioni di semi e granaglie

417 - Industria delle paste alimentari

418 - Industria dei prodotti amidacei

419 - Industria della panificazione, pasticceria e biscotti

419.1 - Produzione di pane

419.2 - Produzione di pasticceria

419.3 - Produzione di fette biscottate e biscotti

42 - *Industrie dello zucchero, delle bevande, di altri prodotti alimentari e del tabacco (escluse le attività di trasformazione di prodotti agricoli annesse ad aziende agricole o svolte in forma associata)*

420 - Industria della produzione e raffinazione dello zucchero

421 - Industria del cacao, cioccolato, caramelle e gelati

421.1 - Produzione del cacao, cioccolato e caramelle

421.2 - Produzione di gelati

422 - Industria dei prodotti alimentari per zootecnia

423 - Industria di prodotti alimentari vari

423.1 - Preparazione del caffè, di succedanei del caffè e del the

423.2 - Produzione di estratti alimentari e prodotti affini

423.3 - Produzione di dolcificanti, budini, creme da tavola e lieviti artificiali (esclusi i lieviti alcoolici e per panificazione)

423.4 - Produzione specializzata di prodotti dietetici e alimenti per la prima infanzia

423.5 - Produzione di prodotti alimentari non altrove classificati

423.6 - Produzione di alimenti surgelati

424 - Industria dell'alcool etilico, di acquaviti e liquori

424.1 - Produzione di alcool etilico

424.2 - Produzione di acquaviti

424.3 - Produzione di liquori e di altre bevande alcooliche

425 - Industria del vino

425.1 - Produzione e conservazione di vini (esclusi i vini spumanti e speciali)

425.2 - Produzione di vini spumanti e di altri vini speciali

427 - Industria della birra e del malto

428 - Industria idrominerale e delle bevande analcoliche

428.1 - Imbottigliamento di acque minerali naturali

428.2 - Produzione di bevande analcoliche e di acque gassate

429 - Industria del tabacco

429.1 - Stagionatura, manipolazione, selezione e imbottimento delle foglie di tabacco

429.2 - Lavorazione e confezione dei tabacchi

43 - Industrie tessili

431 - Industria laniera

431.1 - Slanatura (produzione della lana dalle pelli di ovini macellati)

431.2 - Preparazione delle fibre di lana e assimilate

431.3 - Filatura, ritorcitura della lana e delle fibre assimilate e preparazione in gomitoli e matasse

431.4 - Tessitura della lana e delle altre fibre tessili col sistema laniero (esclusa la tessitura dei tappeti)

431.5 - Filatura-tessitura della lana e delle fibre assimilate (attività integrate)

432 - Industria cotoniera

432.1 - Filatura, torcitura del cotone e delle fibre assimilate; produzione di cucirini

432.2 - Tessitura del cotone (esclusa la tessitura dei tappeti) e tessitura di altre fibre tessili col sistema cotoniero

432.3 - Filatura-tessitura del cotone e delle fibre assimilate (attività integrate)

433 - Industria della seta e delle fibre chimiche assimilate

433.1 - Preparazione, filatura e operazioni sulla seta e sulle fibre chimiche assimilate

433.2 - Tessitura della seta e delle fibre chimiche assimilate (esclusa la tessitura dei tappeti)

434 - Industria della canapa, del lino, del ramiè e delle fibre dure

434.1 - Macerazione e stigliatura della canapa e del lino

434.2 - Preparazione alla filatura e filatura della canapa, del lino e ramiè e delle fibre dure; produzione di cucirini

434.3 - Tessitura della canapa, del lino e ramiè e delle fibre dure

434.4 - Filatura-tessitura della canapa, del lino e ramiè e delle fibre dure (attività integrata)

435 - Industria della juta

435.1 - Filatura della juta, pura o mista ad altre fibre

435.2 - Tessitura della juta (compresa la confezione integrata di sacchi di juta)

435.3 - Filatura-tessitura della juta (compresa la confezione integrata di sacchi di juta)

436 - Industria della maglia, maglieria e calze

436.1 - Produzione di calze per uomo, donna e ragazzo

436.2 - Produzione di tessuti a maglia

436.3 - Produzione di altri articoli di maglieria

437 - Industria del perfezionamento dei tessuti

438 - Industria per la produzione di arazzi, tappeti, copripavimento, linoleum e tele cerate

438.1 - Produzione di arazzi, di tappeti e di moquettes di qualsiasi fibra

438.2 - Produzione di linoleum e di altri copripavimento a base di prodotti tessili o di carta; produzione di tele cerate e di altri tessuti intonacati (esclusi i tessuti gommati)

439 - Altre industrie tessili

439.1 - Produzione di feltri battuti (non per cappelli)

439.2 - Produzione di stoffe non tessute, di murali e di stoffe a pelo lungo (esclusi tappeti e moquettes)

439.3 - Produzione di nastri, fettucce, stringhe, trecce, passamanerie di fibre tessili

439.4 - Produzione di manufatti e tessuti elastici

439.5 - Produzione di cordami e spaghi di qualsiasi tipo di fibra

439.6 - Produzione di articoli tessili diversi

439.7 - Produzione di tubetti, rocchetti, navette, bobine, scardassi, fusi ecc. in fibra

439.8 - Produzione di tulli, pizzi e merletti

439.9 - Produzione di ricami

44 - Industrie delle pelli e del cuoio

441 - Concia e tintura delle pelli e del cuoio

442 - Produzione di articoli in cuoio e affini

442.1 - Produzione di marroccineria, articoli da viaggio e di articoli tecnici in cuoio

442.2 - Produzione di guanti in pelle

45 - Industrie delle calzature, di articoli d'abbigliamento e di biancheria per la casa

451 - Produzione a macchina di calzature (escluse quelle in gomma, in plastica e in legno)

451.1 - Produzione a macchina di calzature e pantofole (escluse quelle in gomma, in plastica e in legno)

451.2 Produzione di parti ed accessori per calzature**452 - Produzione a mano e su misura di calzature (comprese le calzature ortopediche)****453 - Confezione in serie di articoli di abbigliamento ed altre attività collegate**

- 453.1 - Confezione di articoli di vestiario in pelle (comprese le confezioni con succedanei della pelle)
- 453.2 - Confezione di vestiario esterno per donna, giovanetta e bambini
- 453.3 - Confezione di vestiario esterno per uomo e ragazzo
- 453.4 - Confezione di vestiario esterno di tipo speciale
- 453.5 - Confezione di camicie e biancheria per uomo e ragazzo
- 453.6 - Confezione di biancheria per donna e di corsetteria
- 453.7 - Confezione di cappelli
- 453.8 - Confezioni varie e accessorie per abbigliamento
- 453.9 - Altre attività collegate all'industria dell'abbigliamento

454 - Confezione su misura di vestiario e biancheria; modisterie

- 454.1 - Confezione su misura di vestiario; modisterie
- 454.2 - Confezione di biancheria su misura

455 - Confezione di altri articoli tessili (esclusa la tessitura integrata)

- 455.1 - Confezione di biancheria da casa e per l'arredamento
- 455.2 - Produzione di articoli in materie tessili non altrove classificati (esclusa la tessitura integrata)

456 - Confezione di pellicce***46 - Industrie del legno e del mobile in legno*****461 - Segagione e preparazione industriale del legno****462 - Produzione di prodotti semifiniti in legno****463 - Produzione in serie di elementi di carpenteria, falegnameria e pavimenti in legno**

- 463.1 - Laboratori di falegnameria e carpenteria in legno (esclusa la carpenteria navale)
- 463.2 - Produzione o produzione e posa in opera di falegnameria industriale per l'edilizia e di pavimenti in legno
- 463.3 - Cantieri per carpenteria navale in legno

464 - Costruzione di imballaggi in legno**465 - Costruzione di altri oggetti in legno (esclusi i mobili)**

- 465.1 - Costruzione e riparazione di veicoli in legno e di parti in legno di autoveicoli
- 465.2 - Costruzione di oggetti vari in legno
- 465.3 - Laboratori di cornici e vetrai

466 - Produzione di articoli in sughero, paglia, giunco e vimini; produzione di spazzole e pennelli

- 466.1 - Produzione di articoli in sughero
- 466.2 - Produzione di articoli in paglia, giunco e vimini (esclusi i mobili in giunco)
- 466.3 - Produzione di spazzole, scope e pennelli (esclusi quelli in plastica)

467 - Industria del mobile e dell'arredamento in legno

- 467.1 - Costruzione di mobili vari in legno
- 467.2 - Costruzione di mobili e arredamenti in giunco, vimini, canne e simili
- 467.3 - Produzione di materassi di ogni tipo
- 467.4 - Lucidatura, laccatura e doratura di mobili e di altri oggetti in legno; restauro di mobili

47 - Industrie della carta; stampa ed editoria**471 - Produzione della pasta-carta, della carta e del cartone****472 - Trasformazione della carta e del cartone, fabbricazione di articoli in carta, cartone e ovatta di cellulosa****473 - Stampa e industrie affini**

- 473.1 - Stabilimenti per la stampa di giornali quotidiani
- 473.2 - Altri stabilimenti di arti grafiche
- 473.3 - Legatorie e rilegatorie
- 473.4 - Industrie collegate alla stampa

474 - Editoria***48 - Industrie della gomma e dei manufatti di materie plastiche*****481 - Industria della gomma**

- 481.1 - Produzione di pneumatici
- 481.2 - Produzione di altri articoli in gomma (compresa la rigenerazione)

482 - Ricostruzione di pneumatici, vulcanizzazione e riparazione di pneumatici

483 - Industria dei prodotti delle materie plastiche

49 - Industrie manifatturiere diverse

491 - Produzione di oreficeria, argenteria, bigiotteria e taglio delle pietre preziose

491.1 - Produzione di oreficeria, argenteria, bigiotteria e coniazione di monete e medaglie

491.2 - Lavorazione di pietre dure e preziose per gioielleria e per uso industriale

492 - Costruzione di strumenti musicali e relativi accessori

493 - Laboratori fotografici e cinematografici

493.1 - Sviluppo e stampa di films cinematografici

493.2 - Produzione, sincronizzazione e doppiaggio di films

493.3 - Laboratori fotografici

494 - Costruzione di giochi, giocattoli e articoli sportivi

494.1 - Costruzione di giochi

494.2 - Costruzione di giocattoli e loro parti (esclusi i giocattoli in gomma e cartone)

494.3 - Costruzione di articoli sportivi (esclusi quelli in gomma e in materie plastiche)

495 - Altre industrie manifatturiere non altrove classificate

496 - Industria del confezionamento

496.1 - Confezionamento di generi alimentari

496.2 - Confezionamento di generi non alimentari

5 - INDUSTRIE DELLE COSTRUZIONI E DELLE INSTALLAZIONI DI IMPIANTI PER L'EDILIZIA

50 - Edilizia e genio civile

501 - Costruzioni edili - restauro e manutenzione di fabbricati

501.1 - Costruzioni d'immobili per abitazione ed altri usi (compresi il restauro e la manutenzione)

501.2 - Attività ausiliarie delle costruzioni

502 - ¹ Genio civile

502.1 - Costruzione di strade e lavori in terra

502.2 - Costruzione di opere specializzate

503 - Installazione di impianti per l'edilizia

503.1 - Installazione di impianti di riscaldamento, di condizionamento, idrico-sanitari e di distribuzione di gas e di acqua calda

503.2 - Installazione di impianti elettrici per l'edilizia

504 - Attività di finiture dell'edilizia

6 - COMMERCIO, PUBBLICI ESERCIZI E ALBERGHI; RIPARAZIONI DI BENI DI CONSUMO E DI VEICOLI

6 A - Commercio, pubblici esercizi e alberghi

61 - Commercio all'ingrosso (escluso il recupero)

611 - Commercio all'ingrosso di materie prime agricole, di animali vivi, di materie prime tessili e di semilavorati

611.1 - Commercio all'ingrosso di cereali e legumi secchi

611.2 - Commercio all'ingrosso di sementi, foraggi, piante officinali e semi oleosi

611.3 - Commercio all'ingrosso di sostanze fertilizzanti, concimi ed altri prodotti chimici per l'agricoltura

611.4 - Commercio all'ingrosso di fiori e piante

611.5 - Commercio all'ingrosso di animali vivi (esclusi gli animali da cortile)

611.6 - Commercio all'ingrosso di fibre tessili gregge e semilavorate

611.7 - Commercio all'ingrosso di cuoio e pelli gregge e lavorate (escluse le pelli per pellicceria)

611.8 - Commercio all'ingrosso di pelli gregge e conciate per pellicceria

611.9 - Commercio all'ingrosso di tabacco greggio

612 - Commercio all'ingrosso di combustibili; di minerali e prodotti chimici per l'industria

612.1 - Commercio all'ingrosso di prodotti petroliferi e lubrificanti

612.2 - Commercio all'ingrosso di combustibili solidi

612.3 - Commercio all'ingrosso di metalli ferrosi semilavorati

612.4 - Commercio all'ingrosso di minerali

612.5 - Commercio all'ingrosso di metalli non ferrosi e prodotti semilavorati

612.6 - Commercio all'ingrosso di prodotti chimici industriali, oli e grassi industriali di origine vegetale e animale; di gomma greggia

613 - Commercio all'ingrosso di legname, di materiale da costruzione e di articoli per installazione

613.1 - Commercio all'ingrosso di legname, semilavorati in legno e legno artificiale

613.2 - Commercio all'ingrosso di materiali da costruzione

613.3 - Commercio all'ingrosso di articoli per installazioni

613.4 - Commercio all'ingrosso di vetro piano

614 - Commercio all'ingrosso di macchine, attrezzature e veicoli

614.1 - Commercio all'ingrosso di macchine utensili per metallo, legno, plastica e pietra

614.2 - Commercio all'ingrosso di macchine per costruzioni edili

614.3 - Commercio all'ingrosso di macchine per l'industria tessile; di macchine da cucire e per maglieria

614.4 - Commercio all'ingrosso di macchine e attrezzature per ufficio (esclusi i mobili)

614.5 - Commercio all'ingrosso di altre macchine, utensileria e attrezzature per l'industria, il commercio e la navigazione

614.6 - Commercio all'ingrosso di macchine, accessori e attrezzi agricoli, compresi i trattori

614.7 - Commercio all'ingrosso di veicoli e accessori

615 - Commercio all'ingrosso di mobili, elettrodomestici, apparecchi radio-televisivi, casalinghi e ferramenta

615.1 - Commercio all'ingrosso di mobili in legno, metallo e materie sintetiche

615.2 - Commercio all'ingrosso di articoli in ferro ed in altri metalli (ferramenta)

615.3 - Commercio all'ingrosso di apparecchi radio-televisivi, strumenti musicali, dischi e relativi accessori

615.4 - Commercio all'ingrosso di materiali radioelettrici, telefonici e televisivi

615.5 - Commercio all'ingrosso di apparecchi elettrodomestici (comprese le cucine a gas e a legna)

615.6 - Commercio all'ingrosso di porcellane, vetrerie e casalinghi

615.7 - Commercio all'ingrosso di vernici e colori

615.8 - Commercio all'ingrosso di carte da parati e stucchi

615.9 - Commercio all'ingrosso di mobili ed oggetti di arredamento in canna, vimini, giunco, sughero e paglia

616 - Commercio all'ingrosso di prodotti tessili, di abbigliamento, di calzature e articoli in cuoio e pelli

616.1 - Commercio all'ingrosso di vestiario (compresi gli abiti da lavoro), di cappelli, di ombrelli e accessori di abbigliamento

616.2 - Commercio all'ingrosso di pellicce

616.3 - Commercio all'ingrosso di tessuti per l'abbigliamento e l'arredamento

616.4 - Commercio all'ingrosso di camicie, biancheria per uso personale, maglieria e simili

616.5 - Commercio all'ingrosso di articoli per merceria e per passamaneria

616.6 - Commercio all'ingrosso di calzature ed accessori per calzature

616.7 - Commercio all'ingrosso di pelletterie

616.8 - Commercio all'ingrosso di articoli tessili per la casa e di tappeti e materassi

617 - Commercio all'ingrosso di prodotti alimentari, bevande e tabacco

617.1 - Commercio all'ingrosso di prodotti ortofrutticoli freschi, congelati e surgelati

617.2 - Commercio all'ingrosso di carni fresche, congelate, surgelate e di salumi, pollame, selvaggina e uova

617.3 - Commercio all'ingrosso di latte, burro e formaggi

617.4 - Commercio all'ingrosso di oli e grassi alimentari

617.5 - Commercio all'ingrosso di bevande alcoliche e di analcoliche, di alcool per liquori ed aceto

617.6 - Commercio all'ingrosso di caffè, the, cacao e spezie

617.7 - Commercio all'ingrosso di prodotti ittici, freschi, surgelati e comunque conservati

617.8 - Commercio all'ingrosso specializzato di altri prodotti alimentari non altrove classificati e generi di monopolio

617.9 - Commercio all'ingrosso despecializzato

618 - Commercio all'ingrosso di prodotti farmaceutici, sanitari, di bellezza e di detersivi

618.1 - Commercio all'ingrosso di prodotti farmaceutici

618.2 - Commercio all'ingrosso di strumenti ed apparecchi sanitari

618.3 - Commercio all'ingrosso di articoli di profumeria

618.4 - Commercio all'ingrosso di saponi, detersivi, prodotti per la lucidatura e simili

619 - Commercio all'ingrosso di altri prodotti non alimentari

619.1 - Commercio all'ingrosso di carta, cartone e articoli di cartoleria

619.2 - Commercio all'ingrosso di libri

619.3 - Commercio all'ingrosso di articoli per fotografia, cinematografia, ottica e di strumenti scientifici

619.4 - Commercio all'ingrosso di orologi e di articoli di gioielleria

619.5 - Commercio all'ingrosso di giocattoli

619.6 - Commercio all'ingrosso di articoli sportivi

619.7 - Commercio all'ingrosso di prodotti non alimentari non altrove classificati

62 - Commercio all'ingrosso di materiali vari da recupero

- 621 - Commercio all'ingrosso di rottami metallici
- 622 - Commercio all'ingrosso di altri prodotti di raccolta

63 - Intermediari del commercio (agenti rappresentanti e agenzie di mediazione)

- 631 - Intermediari del commercio di materie prime agricole, di animali vivi, di materie prime tessili e di semilavorati
- 632 - Intermediari del commercio di combustibili, minerali e prodotti chimici per la tecnica e l'industria
- 633 - Intermediari del commercio di legname e materiale da costruzione
- 634 - Intermediari del commercio di macchine e materiale per l'industria, il commercio, la navigazione e l'agricoltura (comprese le macchine e il materiale per ufficio) e di veicoli
- 635 - Intermediari del commercio di mobili, articoli per la casa e ferramenta
- 636 - Intermediari del commercio di prodotti tessili, di abbigliamento, di calzature e articoli in cuoio
- 637 - Intermediari del commercio di prodotti alimentari, bevande e tabacco
- 638 - Intermediari del commercio specializzato di altri prodotti
- 639 - Intermediari del commercio di prodotti diversi, attività associate senza prevalenza

64 - Commercio al minuto di prodotti alimentari, di articoli di abbigliamento, di arredamento e per la casa; farmacie**641 - Commercio al minuto di prodotti ortofrutticoli e lattiero caseari; di carne, pesce e pasticceria**

- 641.1 - Commercio al minuto di frutta, legumi e patate
- 641.2 - Commercio al minuto di latte (senza licenza di P.S.) e prodotti lattiero caseari
- 641.3 - Negozi di carni bovine, ovine, caprine e suine fresche e congelate
- 641.4 - Negozi di carni equine
- 641.5 - Commercio al minuto di pesci, crostacei e molluschi
- 641.6 - Commercio al minuto di pollame, selvaggina (esclusi i surgelati) e uova
- 641.7 - Commercio al minuto di pane, con e senza annesso forno e con eventuale annessa vendita di prodotti alimentari e non alimentari
- 641.8 - Commercio al minuto di pasticceria e dolci (compresa l'eventuale annessa produzione); commercio al minuto di confetteria
- 641.9 - Commercio al minuto di prodotti alimentari vari

642 - Commercio al minuto di bevande, oli e di altri prodotti alimentari non altrove classificati; tabaccherie

- 642.1 - Commercio al minuto di bevande e olio
- 642.2 - Commercio al minuto di prodotti del tabacco e altri generi di monopolio
- 642.3 - Commercio al minuto specializzato di altri prodotti alimentari
- 642.4 - Commercio al minuto alimentare despecializzato

643 - Farmacie**644 - Commercio al minuto di articoli sanitari e di prodotti di bellezza**

- 644.1 - Commercio al minuto di strumenti ed articoli medicali, chirurgici ed ortopedici
- 644.2 - Erboristerie
- 644.3 - Commercio al minuto di profumeria, saponi, prodotti per toletta e per l'igiene della persona
- 644.4 - Commercio al minuto di colori e vernici

645 - Commercio al minuto di articoli di abbigliamento

- 645.1 - Commercio al minuto di confezioni per uomo e ragazzo, (compresi gli abiti da lavoro e gli abiti sportivi)
- 645.2 - Commercio al minuto di confezioni per donna e ragazza, (compresi gli abiti da lavoro e gli abiti sportivi)
- 645.3 - Commercio al minuto di confezioni per bambini, (comprese le confezioni per neonati)
- 645.4 - Commercio al minuto di stoffe per abbigliamento
- 645.5 - Commercio al minuto di biancheria, camicie, cappelli, ombrelli
- 645.6 - Commercio al minuto di merceria e ricami
- 645.7 - Commercio al minuto di pellicce e di pelli per pellicceria

646 - Commercio al minuto di calzature e pelletteria

- 646.1 - Commercio al minuto di calzature e articoli per calzolerie
- 646.2 - Commercio al minuto di articoli di pelletteria e da viaggio

647 - Commercio al minuto di tessuti per arredamento

- 647.1 - Commercio al minuto di tessuti per arredamento e tappeti
- 647.2 - Commercio al minuto di biancheria da tavola e da casa

648 - Commercio al minuto di mobili, apparecchi e materiali per la casa

- 648.1 - Commercio al minuto di mobili in legno, vimini, canne, giunchi e materassi (esclusi i mobili per ufficio)
- 648.2 - Commercio al minuto di articoli casalinghi, di ceramica e vetreria
- 648.3 - Commercio al minuto di apparecchi elettrodomestici, macchine da cucire e per maglieria
- 648.4 - Commercio al minuto di apparecchi radio, di televisori, di giradischi, di registratori e dischi; articoli di illuminazione
- 648.5 - Commercio al minuto di semilavorati in legno, sughero, vimini, e articoli in plastica
- 648.6 - Negozi di ferramenta e casseforti

648.7 - Commercio al minuto di articoli diversi per uso domestico (attività associate senza prevalenza)

649 - Commercio al minuto di carte da parati, di rivestimenti e apparecchi igienico-sanitari, strumenti musicali, di articoli da regalo e oggetti d'arte

649.1 - Commercio al minuto di carta da parati e stucchi

649.2 - Commercio al minuto di articoli igienico-sanitari e da costruzione

649.3 - Commercio al minuto di strumenti musicali, spartiti ed accessori

649.4 - Commercio al minuto di articoli da regalo; chincaglieria e bigiotteria

649.5 - Commercio al minuto di articoli di antiquariato, di oggetti d'arte e di culto, decorazioni

65 - Commercio al minuto di veicoli, natanti, carburanti, libri ed articoli vari

651 - Commercio al minuto di automobili, motocicli e natanti

651.1 - Commercio al minuto di autoveicoli (incluse le auto d'occasione)

651.2 - Commercio al minuto di cicli e motocicli (incluse le moto di occasione)

651.3 - Commercio al minuto di pezzi staccati ed accessori di autoveicoli, motocicli e cicli

651.4 - Commercio di natanti ed accessori

652 - Commercio al minuto di carburanti e lubrificanti

653 - Commercio al minuto di libri, giornali, articoli da cancelleria e forniture per ufficio

653.1 - Commercio al minuto di libri nuovi e usati

653.2 - Commercio al minuto di quotidiani e periodici

653.3 - Commercio al minuto di articoli di cancelleria e forniture per ufficio

653.4 - Commercio al minuto di mobili per ufficio, di macchine e attrezzature per ufficio

653.5 - Commercio al minuto di francobolli per filatelici, numismatica ed altri articoli da collezione

654 - Commercio al minuto di altri articoli non altrove classificati

654.1 - Commercio al minuto di materiale per ottica, fotografia, cinematografia e strumenti di precisione

654.2 - Commercio al minuto di orologi, di articoli di gioielleria e d'argenteria

654.3 - Commercio al minuto di giocattoli

654.4 - Commercio al minuto di articoli sportivi, armi e munizioni

654.5 - Commercio al minuto di fiori e piante

654.6 - Commercio al minuto di animali vivi e forniture per animali

654.7 - Commercio al minuto di macchine e attrezzature e prodotti per l'agricoltura e il giardinaggio

654.8 - Commercio al minuto di combustibili

654.9 - Altri commerci al minuto specializzati

655 - Commercio al minuto di articoli di occasione (esclusi i libri, i veicoli e gli oggetti di antiquariato)

656 - Commercio al minuto di prodotti diversi, con prevalenza di prodotti non alimentari

656.1 - Grandi magazzini

656.2 - Altri negozi despecializzati

66 - Pubblici esercizi ed esercizi alberghieri

661 - Ristoranti (senza alloggio)

662 - Bar con e senza spettacolo

664 - Mense

665 - Esercizi alberghieri propriamente detti

665.1 - Alberghi e motel con ristorante; locande

665.2 - Alberghi senza ristorante

665.3 - Pensioni

666 - Vagoni letto e vagoni ristorante

667 - Esercizi alberghieri complementari

667.1 - Ostelli della gioventù e rifugi alpini

667.2 - Campeggi e caravanning

667.3 - Centri di vacanze e case per vacanze

667.4 - Colonie, case di riposo, alloggi ammobiliati per turisti, altri esercizi alberghieri complementari

6 B - Riparazioni di beni di consumo e di veicoli

67 - Riparazioni di beni di consumo e di veicoli

671 - Riparazioni di autoveicoli e biciclette

671.1 - Riparazioni di autoveicoli (esclusa la riparazione di carrozzerie)

671.2 - Riparazioni di carrozzerie di autoveicoli

671.3 - Riparazioni di motoveicoli e biciclette

- 672 - Riparazioni di calzature e articoli in cuoio
- 673 - Riparazioni di elettrodomestici, radio, televisori, giradischi e fonografi
- 674 - Riparazioni di orologi e gioiellerie
- 675 - Riparazioni non altrove classificate

7 - TRASPORTI E COMUNICAZIONI

71 - Ferrovie

- 710 - Ferrovie
- 710.1 - Ferrovie dello stato
- 710.2 - Ferrovie in concessione
- 710.3 - Servizi ausiliari delle ferrovie, in appalto

72 - Altri trasporti terrestri

- 721 - Metropolitane, tranvie e servizi regolari d'autobus
- 722 - Trasporti su strada di viaggiatori (esclusi servizi regolari d'autobus)
- 723 - Trasporti su strada di merci
- 724 - Trasporti per condotta (oleodotti e gasdotti)
- 725 - Trasporti con impianti a fune

73 - Trasporti fluviali, lacuali e lagunari

- 730 - Trasporti fluviali, lacuali e lagunari

74 - Trasporti marittimi e cabotaggio

- 741 - Trasporti marittimi internazionali (di merci e passeggeri)
- 742 - Trasporti marittimi in navigazione di cabotaggio (di merci e passeggeri)

75 - Trasporti aerei

- 750 - Trasporti aerei

76 - Attività connesse ai trasporti

- 761 - Attività connesse ai trasporti terrestri
- 762 - Attività connesse ai trasporti di navigazione interna
- 762.1 - Attività complementari ai trasporti di navigazione interna
- 762.2 - Servizi ausiliari dei trasporti di navigazione interna
- 763 - Attività connesse ai trasporti marittimi ed al cabotaggio (porti marittimi ed altre installazioni marittime)
- 763.1 - Attività complementari ai trasporti marittimi
- 763.2 - Servizi ausiliari dei trasporti marittimi
- 764 - Attività connesse ai trasporti aerei (aeroporti e aerodromi)
- 764.1 - Attività complementari ai trasporti aerei
- 764.2 - Servizi ausiliari dei trasporti aerei

77 - Agenzie di viaggio, intermediari dei trasporti, magazzini di custodia e depositi

- 771 - Agenzie di viaggio
- 772 - Intermediari dei trasporti
- 772.1 - Servizi di portabagagli, carico, scarico e facchinaggio
- 772.2 - Spedizionieri e agenzie di operazioni doganali
- 773 - Magazzini di custodia e deposito e frigoriferi
- 773.1 - Magazzini di custodia e deposito
- 773.2 - Magazzini frigoriferi per conto terzi

79 - Comunicazioni**790 - Comunicazioni**

- 790.1 - Amministrazione delle poste e telecomunicazioni
- 790.2 - Servizi postelegrafonici, in appalto o in concessione
- 790.3 - Servizi telefonici di stato, servizi telefonici in appalto o in concessione e servizi di telecomunicazione in concessione

8 - CREDITO E ASSICURAZIONE, SERVIZI PRESTATI ALLE IMPRESE; NOLEGGIO**8 A - Credito e assicurazione****81 - Istituti di credito****811 - Autorità bancarie centrali****812 - Altre istituzioni monetarie**

- 812.1 - Istituti di credito di diritto pubblico
- 812.2 - Altre aziende di credito e istituti centrali di categoria

813 - Istituzioni finanziarie e società di controllo

- 813.1 - Istituti e sezioni per il credito speciale
- 813.2 - Imprese di prestiti e finanziamenti
- 813.3 - Società fiduciarie e di investimenti mobiliari
- 813.4 - Società per la gestione di fondi comuni di investimento
- 813.5 - Società di controllo

82 - Assicurazione (escluse le assicurazioni sociali obbligatorie)**821 - Istituti di assicurazione mista (vita e capitalizzazione danni)****822 - Istituti di assicurazione (vita e capitalizzazione)****823 - Istituti di assicurazione (danni, malattie, rischi diversi)****8 B - Servizi prestati alle imprese, noleggio****83 - Ausiliari finanziari e delle assicurazioni, affari immobiliari, servizi prestati alle imprese****831 - Ausiliari finanziari****832 - Ausiliari delle assicurazioni****833 - Imprese immobiliari per la compravendita di immobili****834 - Agenzie di mediazione per la compravendita e la locazione di immobili e terreni (compresa la locazione di beni immobili propri)****835 - Consulenti legali****836 - Contabilità, consulenza fiscale e revisione dei conti****837 - Servizi tecnici**

- 837.1 - Studi tecnici ed affini
- 837.2 - Studi di analisi chimiche e merceologiche

838 - Pubblicità e pubbliche relazioni

- 838.1 - Agenzie di pubblicità e pubbliche relazioni
- 838.2 - Servizi di pubblicità aerea

839 - Altri servizi prestati alle imprese

- 839.1 - Studi di mercato
- 839.2 - Studi di consulenza organizzativa
- 839.3 - Servizi di informatica, elaborazione e acquisizione dati
- 839.4 - Imprese ed enti di gestioni esattoriali
- 839.5 - Agenzie di informazioni per la stampa, informazioni commerciali, richieste di certificati ed agenzie affini
- 839.6 - Copisterie
- 839.7 - Agenzie di distribuzione di libri, giornali e riviste
- 839.8 - Servizi di gestione di pubblici mercati e pese pubbliche
- 839.9 - Servizi di vigilanza e investigazione

84 - Noleggio di beni mobili

- 841 - Noleggio di macchinari e di attrezzature agricole (senza personale fisso)
- 842 - Noleggio di macchinari e di attrezzature per l'edilizia (senza personale fisso)
- 843 - Noleggio di macchinari e di attrezzature contabili e per ufficio, compresi i calcolatori elettronici e i registratori di cassa (senza operatore fisso)
- 844 - Noleggio di autoveicoli stradali, (senza autista)
- 845 - Noleggio di altri mezzi di trasporto (senza autista)
- 846 - Noleggio di beni di consumo
- 847 - Noleggio di altri beni mobili (senza personale fisso)

9 - PUBBLICA AMMINISTRAZIONE; SERVIZI PUBBLICI E PRIVATI**9 A - Pubblica amministrazione****91 - Pubblica amministrazione, difesa nazionale e sicurezza sociale obbligatoria****911 - Organi costituzionali - amministrazione statale e locale**

- 911.1 - Organi costituzionali
- 911.2 - Amministrazione statale centrale e periferica
- 911.3 - Amministrazione degli enti locali

912 - Giustizia

- 912.1 - Amministrazione della giustizia
- 912.2 - Ospedali psichiatrici giudiziari

913 - Sicurezza nazionale ed ordine pubblico**914 - Corpo nazionale dei vigili del fuoco****915 - Difesa nazionale****919 - Sicurezza sociale obbligatoria****9 B - Servizi pubblici e privati****92 - Servizi d'igiene pubblica ed amministrazione di cimiteri****921 - Servizi di nettezza urbana, di disinfestazione e servizi analoghi**

- 921.1 - Servizi di nettezza urbana, servizi di disinfestazione e servizi analoghi, pubblici
- 921.2 - Servizi di nettezza urbana, di disinfestazione e servizi analoghi, privati

922 - Amministrazione dei cimiteri**923 - Servizi di pulizia****93 - Istruzione****931 - Istruzione universitaria**

- 931.1 - Università ed istituti a livello universitario, statali
- 931.2 - Università ed istituti universitari non statali

932 - Istruzione primaria e secondaria

- 932.1 - Scuole di istruzione primaria, statali
- 932.2 - Scuole di istruzione secondaria di primo grado, statali
- 932.3 - Scuole di istruzione secondaria di secondo grado, statali
- 932.4 - Scuole di istruzione primaria, non statali
- 932.5 - Scuole di istruzione secondaria di primo grado, non statali
- 932.6 - Scuole di istruzione secondaria di secondo grado, non statali (private, legalmente riconosciute e pareggiate)

933 - Scuole di formazione e di perfezionamento professionale

- 933.1 - Scuole di istruzione professionale statali
- 933.2 - Scuole di istruzione professionale, non statali

934 - Istruzione di grado preparatorio

- 934.1 - Scuole materne, statali
- 934.2 - Scuole materne, non statali

935 - Professori ed insegnanti indipendenti**936 - Scuole di guida, pilotaggio e simili (escluse le scuole per i piloti di linea)****94 - Ricerca e sviluppo****940 - Ricerca e sviluppo**

940.1 - Enti di ricerca e sviluppo, pubblici

940.2 - Istituti di ricerca e sviluppo, privati

95 - Sanità e servizi veterinari**951 - Servizi sanitari (con ricovero)**

951.1 - Ospedali generali, pubblici (regionali, provinciali e zonali)

951.2 - Ospedali specializzati, pubblici

951.3 - Istituti, cliniche e policlinici universitari; istituti di cura e ricovero a carattere scientifico, pubblici

951.4 - Ospedali psichiatrici e neuropsichiatrici, pubblici

951.5 - Ospedali per cronici e di lunga degenza, pubblici

951.6 - Case di cura, private (generali, specializzate, laiche e religiose)

951.7 - Case di cura psichiatriche e neuropsichiatriche, private

951.8 - Case di cura per lunga degenza, private

951.9 - Ospedali ecclesiastici classificati, privati

952 - Altre istituzioni sanitarie (senza ricovero)

952.1 - Ambulatori e poliambulatori, pubblici

952.2 - Stabilimenti idropinici ed idrotermali, pubblici

952.3 - Centri di igiene mentale, pubblici

952.4 - Laboratori di igiene e profilassi, pubblici

952.5 - Altre istituzioni sanitarie, pubbliche

952.6 - Stabilimenti idropinici ed idrotermali, privati

952.7 - Laboratori di analisi cliniche, privati (chimico-fisiche, batteriologiche, virologiche, ematologiche e citoistologiche)

952.8 - Studi di radiologia e radioterapia, privati

952.9 - Altre istituzioni sanitarie, private

953 - Studi medici privati

953.1 - Studi medici generici e pediatrici

953.2 - Ambulatori e poliambulatori specialistici

954 - Studi dentistici**955 - Attività professionali paramediche indipendenti (ostetriche, infermieri, fisioterapisti ecc.)****956 - Servizi veterinari**

956.1 - Servizi veterinari, pubblici

956.2 - Servizi veterinari, privati

96 - Altri servizi sociali**961 - Assistenza sociale (senza ricovero)**

961.1 - Assistenza sociale, pubblica

961.2 - Assistenza sociale, privata

962 - Assistenza sociale (con ricovero)

962.1 - Assistenza sociale, pubblica

962.2 - Assistenza sociale, privata

963 - Organizzazioni economiche ed associazioni professionali

963.1 - Organizzazioni economiche

963.2 - Associazioni professionali

964 - Organizzazioni sindacali dei datori di lavoro**965 - Organizzazioni sindacali dei lavoratori ed altre organizzazioni sindacali**

965.1 - Organizzazioni sindacali dei lavoratori dipendenti

965.2 - Altre organizzazioni sindacali (confederazioni italiane della proprietà edilizia, sunia ecc.)

966 - Organizzazioni religiose

967 - Enti e associazioni turistiche (escluse le agenzie di viaggio)

968 - Servizi sociali non altrove classificati

97 - Servizi ricreativi ed altri servizi culturali

972 - Distribuzione di films

973 - Sale cinematografiche

974 - Trasmissioni radiofoniche e televisive

974.1 - Radio e televisioni, pubbliche

974.2 - Radio e televisioni, private

975 - Spettacoli (esclusi cinema e sport)

976 - Libere professioni artistiche e letterarie

977 - Biblioteche, musei, giardini botanici e zoologici

977.1 - Servizi pubblici inerenti all'attività culturale

977.2 - Servizi privati inerenti all'attività culturale

978 - Enti, organizzazioni ed installazioni sportive

978.1 - Enti ed organizzazioni sportive

978.2 - Installazioni sportive delle amministrazioni pubbliche

978.3 - Installazioni sportive di istituzioni private

978.4 - Attività professionali sportive indipendenti (atleti, istruttori ecc.)

979 - Servizi ricreativi non altrove classificati

979.1 - Stabilimenti balneari marittimi, lacuali e fluviali

979.2 - Altri servizi dello spettacolo e ricreativi

979.3 - Ricevitorie del lotto, lotterie e concorsi pronostici

979.4 - Insegnanti indipendenti di attività ricreative (maestri di danza, di bridge, ecc.)

98 - Servizi personali

981 - Servizi di lavanderia, tintoria e affini

982 - Servizi per l'igiene e l'estetica della persona

982.1 - Laboratori di parrucchiere ed istituti di bellezza

982.2 - Altri servizi per l'igiene e la pulizia

983 - Studi e laboratori fotografici

983.1 - Studi fotografici

983.2 - Servizi di fotografia aerea

984 - Servizi personali non altrove classificati

984.1 - Servizi di pompe funebri e di cremazione

984.2 - Altri servizi personali non altrove classificati

985 - Servizi domestici presso famiglie e convivenze

99 - Rappresentanze diplomatiche, organizzazioni internazionali e soprannazionali e forze armate alleate

990 - Rappresentanze diplomatiche, organizzazioni internazionali e soprannazionali e forze armate alleate

E - Tabella di ragguglio tra la classificazione delle attività economiche 1981 e la classificazione 1971 secondo il numero distintivo delle categorie o delle sottoclassi

Numero di categoria o sottoclasse della classificazione 1981	Numero di categoria della classificazione 1971	Numero di categoria o sottoclasse della classificazione 1981	Numero di categoria della classificazione 1971	Numero di categoria o sottoclasse della classificazione 1981	Numero di categoria della classificazione 1971	Numero di categoria o sottoclasse della classificazione 1981	Numero di categoria della classificazione 1971	Numero di categoria o sottoclasse della classificazione 1981	Numero di categoria della classificazione 1971	Numero di categoria o sottoclasse della classificazione 1981	Numero di categoria della classificazione 1971
011.1 (a)	1.01.01 (b)	132	2.02.04	251.5	3.13.05	326.1		411.1	3.01.17	439.3	
011.2 (a)	1.01.02 (b)	133 (c)	—	251.6	3.13.08	326.2	3.10.10	411.2	3.01.14	439.8	3.03.19
011.3 (a)	1.01.03 (b)	134	2.02.05	251.7	3.13.04	327.1		411.3	3.01.15	439.9	
011.4 (a)	1.01.04 (b)	140.1	3.13.29	251.8	3.13.06	327.3	3.10.13	412.1	3.01.16	439.4	3.03.20
011.5 (a)	1.01.05 (b)	140.2	3.13.30	251.9	3.13.07	327.2	3.10.19	412.2		439.5	3.03.16
011.6 (a)	1.01.06 (b)	140.3		255	3.13.16	327.4	3.10.08	413.1	3.01.08		3.06.01
011.7 (a)	1.01.07 (b)	162.2	5.02.02	256.1	3.13.10	328.1		413.2	3.01.12	441	3.06.02
011.8 (a)	1.01.08 (b)	150 (c)	—	256.2	3.13.15	328.2	3.10.09	414	3.01.13	442.1	3.06.03
011.9 (a)	1.01.09 (b)	161	5.01.01		3.13.11	328.3		415	3.01.10	442.2	3.04.10
012.1 (a)	1.02.01 (b)	162.1	5.02.01	256.3	3.13.12	328.6	3.10.21	416.1	3.01.09	451.1	
012.2 (a)	1.02.04 (b)	163	5.01.02	256.4	3.13.13	328.8		416.2	3.01.02	451.2	3.05.01
012.3 (a)	1.02.05 (b)	170.1	5.03.01	256.5	3.13.09	328.4		417	3.01.01	452	3.05.02
012.4 (a)	1.02.03 (b)	170.2	5.03.02		3.13.14	328.5	3.10.05	418	3.01.19	453.1	
012.5 (a)	1.02.07 (b)	211	2.01.01	256.6	3.13.17	328.7	3.10.33	419.1	3.01.03	453.2	
012.6 (a)	1.02.02 (b)	212	2.01.02	256.7	3.13.19	328.9	3.10.56	419.2		453.3	3.04.01
012.7 (a)		221			3.13.18	330.1	3.10.35	419.3	3.01.05	453.4	
012.8 (a)	1.02.08 (b)	224.2	3.09.01	256.8	3.13.20	330.2	3.10.54	420	3.01.18	453.5	
013.1 (a)		222.1	3.09.02		3.13.21	341	3.10.45	421.1	3.01.06	453.6	3.04.03
013.3 (a)	1.02.06 (b)	222.2	3.09.03	257	3.13.22	342	3.10.37	421.2	3.01.07	453.8	3.04.11
013.2	3.03.06	223	3.09.04		3.13.23	343	3.10.46	422	3.01.20	453.9	3.04.12
014 (a)	1.04.01 (b)	224.1	3.09.06	258.1	3.13.24	343.1		423.1		453.7	3.04.07
020.1 (a)	1.03.01 (b)	231.1	2.02.14	258.2	3.13.25	343.3	3.10.38	423.2	3.01.11	454.1	3.04.08
020.2	1.03.02		2.02.15	259.1	3.13.26	343.2	3.10.39	423.3		454.1	3.04.02
020.3 (c)	—	231.2	2.02.12	259.2	3.13.27	344.1		423.4		454.1	3.04.09
031.1	1.05.03	231.3	2.02.16	259.3	3.13.28	344.3	3.10.40	423.5	3.01.21	454.2	3.04.04
031.2	1.05.04	231.4	2.02.18		3.15.01	344.2	3.10.42	424.1	3.01.23	455.1	3.04.05
032.1	1.05.01	231.5		260	3.10.01	345.1	3.10.43	424.2		455.2	3.04.13
032.2	1.05.02	232	2.02.08	311.1	3.10.02	345.3	3.10.43	424.3		456	3.04.06
041.1	1.06.03	233	2.02.06	311.2	3.10.02	345.2	3.18.05	423.6 (d)		461	3.07.01
041.2			2.02.07	312.1		345.4		425.1	3.01.22	462	3.07.02
041.3	1.06.02		2.02.09	312.2	3.09.05	347	3.10.44	425.2	3.01.25	463.1	3.07.05
041.4	1.06.01	239.1	2.02.10	312.3		346	3.10.41	427	3.01.24	463.2	3.07.04
041.5			2.02.11	313.1		348.1	4.02.02	428.1	3.01.26	463.3	3.07.10
041.8	1.06.05	239.2	2.02.17	313.2	3.10.24	503.2	4.02.03	428.2	3.01.27	464	3.07.03
041.6		239.3	2.02.13	313.4		348.2 (c)		429.1	3.02.01	465.1	3.07.09
041.7	1.06.04	241	3.12.08	313.3 (c)	—	343.4		429.2	3.02.02	465.2	
042.1	1.06.08	242.1	3.12.05	313.5	3.10.47	348.3	3.10.55	431.1 (c)	—	465.2	3.07.06
042.2		242.2	3.12.06	313.6	3.10.61	673		431.2	3.03.01	466.1	
042.3		242.3	3.12.07	314.1		351	3.11.04	431.3	3.03.02	466.2	3.07.07
042.9		243.1		314.2	3.10.03	352	3.11.05	431.4	3.03.03	466.3	3.07.08
043.1		243.2	3.12.11	315	3.10.06	353	3.11.06	431.5		467.1	
043.2		243.4		316.1	3.10.26	361.1		432.1	3.03.04	467.2	3.08.01
043.3	1.06.10	243.3	3.12.12	316.2	3.10.22	361.3	3.11.10	432.2	3.03.05	467.3	3.04.14
043.4		244	3.12.13	316.8		361.2	3.10.48	432.3	3.03.07	467.4	3.08.02
043.5		245.1	3.12.01	316.5	3.10.04	362.1		433.1	3.03.11	471	3.16.01
043.6		245.2	3.12.02	316.3	3.10.23	362.2	3.11.07	433.2	3.03.08	472	3.16.02
043.7			3.12.03	316.4	3.10.07	363.1		433.3	3.03.12	473.1	3.17.01
043.8		245.3	3.12.04	316.6	3.10.25	363.1	3.11.01	434.1		473.2	3.17.02
043.9	1.06.11	246	3.12.17	316.7	3.10.27	363.2	3.11.02	434.2	3.03.09	473.4	3.17.05
042.4		247.1	3.12.10	319.1	3.10.27	364	3.11.03	434.3		473.3	3.17.03
043.5	1.06.07	247.2	3.12.14	319.2	3.10.53	365	3.11.09	434.4		474	3.17.04
042.6	1.06.06	247.3		321	3.10.16	371.1	3.11.08	435.1		481.1	
042.7		247.4		322.1	3.10.12	371.2	3.10.32	435.2	3.03.10	481.2	3.14.01
042.8	1.06.09	247.5	3.12.15	322.2	3.10.15	371.3	3.10.31	435.3			
044.1		248.1		323	3.10.18	371.4	3.10.31	436.1	3.03.14	482	3.14.02
841	1.06.12	248.2		324.1		372.1	3.10.57	436.2			3.14.03
044.2	1.06.13	248.3	3.12.09	324.2	3.10.20	372.2	3.10.36	436.3	3.03.13		3.19.01
045	1.06.14	248.4		324.3		373.1		437	3.03.23		3.19.02
	2.02.01	251.1	3.13.01	324.4	3.10.34	373.2	3.20.03	438.1	3.03.17		3.19.03
111	2.02.02	251.2		325.1	3.10.14	373.3	3.10.28	438.2	3.03.18	483	3.19.04
120	3.13.31	251.3	3.13.02	325.2		373.4	3.10.30	439.1	3.03.15		3.19.05
131	2.02.03	251.4	3.13.03	325.3	3.10.17	374	3.10.30	439.2	3.03.21		3.19.06
							3.10.58	439.6	3.03.22		3.19.07
					3.10.11		3.10.29	439.7	3.03.24	491.1	3.20.04

(a) Attività non compresa nel campo di rilevazione del censimento 1981.

(b) Attività non compresa nel campo di rilevazione del censimento 1971.

(c) Attività non previste nella classificazione del 1971.

(d) La categoria comprende attività che nella classificazione 1971 erano distribuite nelle rispettive categorie di attività economica dei prodotti considerati.

Segue E - Tabella di ragguglio tra la classificazione delle attività economiche 1981 e la classificazione 1971 secondo il numero distintivo delle categorie o delle sottoclassi

Numero di categoria o sottoclasse della classificazione 1981	Numero di categoria della classificazione 1971	Numero di categoria o sottoclasse della classificazione 1981	Numero di categoria della classificazione 1971	Numero di categoria o sottoclasse della classificazione 1981	Numero di categoria della classificazione 1971	Numero di categoria o sottoclasse della classificazione 1981	Numero di categoria della classificazione 1971	Numero di categoria o sottoclasse della classificazione 1981	Numero di categoria della classificazione 1971	Numero di categoria o sottoclasse della classificazione 1981	Numero di categoria della classificazione 1971	Numero di categoria o sottoclasse della classificazione 1981	Numero di categoria della classificazione 1971
491.2	3.12.16	616.2	6.01.52	642.4	6.02.13	665.1		834	6.04.03	931.2			
492	3.20.01	616.5	6.01.50		6.02.15	665.2	6.06.01		9.08.03	932.4			
493.1	3.18.04	616.6	6.01.53	643	6.02.43	665.3		835	9.05.01 (b)	932.5			
493.2	3.18.03	616.7	6.01.54	644.1		666	7.01.03	836	9.05.02 (b)	932.6			9.04.02 (b)
493.3	3.18.02	617.1	6.01.19	644.2	6.02.44	667.1		837.1	9.05.04 (b)	933.2			
494.1			6.01.09	644.3	6.02.45	667.2		837.2	9.05.05	934.2			
494.2	3.20.02		6.01.10	644.4	6.02.46	667.3	6.06.02	838.1	9.08.01	935 (a)			
494.3		617.2	6.01.11	645.1		667.4		838.2					
495	3.20.05		6.01.14	645.2	6.02.18	671.1		983.2	7.03.04	936			9.04.05
496.1 (d)	—	617.3	6.01.16	645.3		671.2	3.10.50	839.1		940.1			10.01.11 (b)
496.2 (d)	—	617.4	6.01.17	645.4	6.02.16	671.3	3.10.51	839.2	9.05.03	940.2			9.05.07 (b)
501.1	4.01.01	617.5	6.01.18	645.5	6.02.19	672	3.10.52	839.3		951.6			
501.2	4.01.05	617.6	6.01.20		6.02.23	674	3.05.03	839.4	9.08.04	951.7			
502.1	4.01.02		6.01.12	645.6	6.02.25	675	3.10.60	839.5	8.03.02	951.8			9.03.04 (b)
502.2	4.01.03	617.7	6.01.13	645.7	6.02.17	710.1	3.10.59	839.6	9.08.02	951.9			
503.1	4.02.01		6.01.15	646.1	6.02.24	710.2	7.01.01	839.7	9.08.05	952.6			9.03.08
504	4.01.04	617.8	6.01.21	646.2	6.02.20	710.3	7.01.02	839.8	9.08.06	952.7			
611.1	6.01.01		6.01.22	646.3	6.02.21	721	7.05.01	839.9	9.08.08	952.8			
611.2	6.01.02	617.9 (c)	—	646.4	6.02.22	722	7.01.04	842	9.08.11 (b)	952.9			9.03.05 (b)
611.3	6.01.28	618.1	6.01.55	647.1	6.02.26	723	7.01.05	843	6.05.01	953.1			
611.4	6.01.03	618.2	6.01.56	647.2	6.02.27	724	7.01.06	844	6.05.02	953.2			
611.5	6.01.05	618.3	6.01.57	648.1	6.02.28	725	7.01.09	845	6.05.03	954			9.03.06 (b)
611.6	6.01.04	618.4	6.01.46	648.2	6.02.29	726	7.01.08	846	6.05.04	955 (a)			9.03.07 (b)
611.7	6.01.06	619.1	6.01.64	648.3	6.02.33	727	7.01.07	847	6.05.05	956.1			9.03.03 (b)
611.8	6.01.07		6.01.65	648.4	6.02.35	730	7.02.03	911.1		956.2			9.03.09 (b)
611.9 (c)	—	619.2	6.01.63	648.5	6.02.34	741	7.02.02	911.2		961.1			
612.1	6.01.24	619.3	6.01.58	648.6	6.02.39	742	7.02.01	911.3		962.1			10.01.09 (b)
612.2	6.01.23	619.4	6.01.59	648.7	6.02.32	750	7.03.01	912.1 (f)		961.2			
612.3		619.5	6.01.60	649.1	6.02.58		7.03.02	912.2 (a)	9.02.07 (b)	962.2			9.08.10 (b)
612.5	6.01.26	619.6		649.2	6.02.36		7.03.03	913 (a)	9.02.08 (b)	963.2			9.06.01 (b)
612.4	6.01.25	619.7	6.01.62	649.3	6.02.37	761	7.04.01	914 (a)	9.03.01 (b)	964			
612.6	6.01.27		6.01.66	649.4	6.02.38	762.1	7.04.03	915 (a)	9.03.02 (b)	965.1			9.06.02 (b)
613.1	6.01.30-	621	6.01.67	649.5	6.02.30	762.2		951.1	10.01.01 (b)	965.2			
613.2	6.01.31	622	6.01.69	651.1	6.02.31	763.2	7.05.02	951.2	10.01.02 (b)				9.07.01 (b)
613.3	6.01.32	631	6.01.68	651.2	6.02.40	763.1	7.04.02	951.3	10.01.03 (b)				9.07.02 (b)
613.4	6.01.33	632		651.3		764.1	7.04.04	951.4	10.01.04 (b)	966 (a)			9.07.03 (b)
614.1	6.01.35	633		651.4	6.02.41	764.2	7.05.03	951.5	10.01.05 (b)				9.07.04 (b)
614.2	6.01.37	634		652	6.02.42	771	7.05.05	952.1	10.01.06 (b)				9.07.05 (b)
614.3	6.01.36	635	6.04.01	653.1	6.02.49	772.1	7.05.04	952.2	10.01.07 (b)				9.06.03 (b)
614.4	6.01.40	636		653.2	6.02.50	772.2	7.05.06	952.3	10.01.08 (b)	968			10.01.12 (b)
614.5	6.01.38	637		653.3	6.02.50	773.1	6.04.04	952.4	10.01.10 (b)	972			9.02.01
614.6	6.01.34	638		653.4	6.02.48	773.2	6.04.05	952.5	10.02.01 (b)	973			9.02.03
614.7	6.01.39	639		654.1	6.02.47	790.1	7.06.01	963.1	10.02.02 (b)	974.1			
615.1	6.01.41	641.1	6.02.09	654.2	6.02.51	790.2	7.06.02	967	10.02.03 (b)	974.2			9.02.02
615.2	6.01.42	641.2	6.02.05	654.3	6.02.53	790.3	7.06.03	978.1	10.02.04 (b)	975			9.02.04
615.6	6.01.44	641.3		654.4	6.02.56	811	7.06.04	978.2	10.02.05 (b)	976 (a)			9.05.06 (b)
615.3		641.4	6.02.01	654.5	6.02.52	812.1	8.01.01	978.3		977.1			9.04.03 (b)
615.4	6.01.43	641.5	6.02.04	654.6	6.02.54	812.2	8.01.02	978.4 (a)		977.2			9.04.04 (b)
615.5	6.01.61	641.6	6.02.02	654.7	6.02.60	813.1	8.01.03	979.4 (a)		979.1			9.02.05
615.7	6.01.29	641.7	6.02.07	654.8	6.02.61	813.2	8.01.05	919	10.03.01 (b)	979.2			9.02.06
615.8	6.01.47	641.8	6.02.08	654.9	6.02.62	813.3	8.01.05	921.1	10.03.02 (b)	979.3			9.08.07
615.9	6.01.45	641.9	6.02.03	655	6.02.57	813.4		921.2	9.01.04	981			9.01.02
616.1	6.01.48	642.1	6.02.11	656.1	6.02.59	813.5	8.03.01	922	9.01.05	982.1			
616.3	6.01.49	642.2	6.02.12	656.2	6.02.65	821	8.02.03	923	9.01.07	982.2			9.01.01
616.4	6.01.51	642.3	6.02.10	—	6.02.63	822	8.02.01	931.1	9.01.03	983.1			3.18.01
616.8			6.02.14	661	6.02.66	823	8.02.02	931.2		984.1			9.01.06
				662	6.03.01 (e)	832	8.02.02	932.1		984.2			9.08.12 (b)
				664 (c)	6.03.02 (e)	833	8.02.02	932.2		985 (a)			9.08.09 (b)
					6.06.03	831	8.01.04	932.3	9.04.01 (b)				10.04.01 (b)
					6.06.04	832	8.02.04	933.1		990 (a)			10.04.02 (b)
					—	833	6.04.02	934.1					10.04.03 (b)

(a), (b), (c), (d), Cfr. le corrispondenti note alla pagina precedente.

(e) Nello schema classificatorio del 1981, il commercio ambulante è distribuito nelle rispettive categorie di attività economica dei prodotti considerati.

(f) Il campo di rilevazione del censimento del 1981 esclude l'organizzazione carceraria.



questionari di censimento



ISTITUTO CENTRALE DI STATISTICA

6° CENSIMENTO GENERALE DELL'INDUSTRIA, DEL COMMERCIO, DEI SERVIZI E DELL'ARTIGIANATO

26 ottobre 1981

(Legge 18 dicembre 1980, n. 864)

QUESTIONARIO DI CENSIMENTO

Per i quesiti seguiti da quadratino barrare così la risposta che fa al caso

Mod. ISTAT/CIC/1

A	NUMERO DI CODICE
Comune	
Provincia	

FOGLIO
A

C	NUMERO D'ORDINE DEL QUESTIONARIO
Provvisorio	

B	SEZIONE DI CENSIMENTO
N.

Definitivo	

D NOTIZIE INDICATIVE DELL'IMPRESA, DELL'AMMINISTRAZIONE O DI CHI GESTISCE L'UNITA' LOCALE

Denominazione o ragione sociale: _____

Via _____

Piazza _____

Località _____ N. _____ Tel. _____

CAP _____ Comune _____ Provincia _____

Numero di iscrizione nel Registro delle Ditte della Camera di Commercio _____

E NOTIZIE INDICATIVE DELL'UNITA' LOCALE

Denominazione o ragione sociale: _____

Via _____

Piazza _____

Località _____ N. _____ Tel. _____

CAP _____ Comune _____ Provincia _____

Numero di iscrizione nel Registro delle Ditte della Camera di Commercio _____

I riquadri D ed E devono essere sempre compilati.

Importante! Per l'esatta compilazione del questionario leggere attentamente le apposite note e avvertenze

Parte I - IMPRESA

Deve essere compilata da ogni « Sede centrale di impresa » sia che coincida con una unità locale operativa, sia che risulti fisicamente o funzionalmente a sé stante. Ogni sede centrale di impresa deve, inoltre, compilare la Parte II - « Unità locale » del presente questionario. Coloro che svolgono attività non soggette all'obbligo di iscrizione nel Registro delle Ditte della Camera di Commercio (studi legali, medici, notari, ecc.; Pubblica Amministrazione, Enti pubblici, associazioni, ecc.) devono compilare soltanto la Parte II - « Unità locale » del presente questionario.

1 DIFFUSIONE TERRITORIALE DELL'IMPRESA

1.1 L'impresa, oltre all'unità locale censita con il presente questionario, gestisce altre unità locali? 1 **si** 2 **no**

1.2 In caso affermativo specificare:

a) nello stesso Comune in cui è situata la sede dell'impresa 1

b) in altri Comuni della stessa Provincia sede dell'impresa 2

c) in altri Comuni della stessa Regione sede dell'impresa 3

d) in Comuni fuori della Regione sede dell'impresa 4

2 FORMA GIURIDICA

2.1 Impresa individuale 01

2.2 Società di fatto 02

2.3 Società in nome collettivo 03

2.4 Società per azioni 04

2.5 Società in accomandita 05

2.6 Società a responsabilità limitata 06

2.7 Società cooperativa 07

2.8 Azienda autonoma 08

2.9 Azienda municipalizzata 09

2.10 Altra forma 10
(specificare)

3 CLASSIFICAZIONE DELL'IMPRESA

3.1 Attività esclusiva o principale:

_____ A cura del rilevatore

3.2 Altre attività:

_____ Riservato ISTAT

4 ALTRE NOTIZIE

4.1 L'impresa nell'ambito delle proprie attività, ha rapporti diretti e sistematici con l'estero per:

a) importazioni ed esportazioni 1

b) solo importazioni 2

c) solo esportazioni 3

4.2 Tipo di produzione

a) in serie:

— con lavorazione non completamente meccanizzata 1

— con lavorazione completamente meccanizzata 2

b) non in serie 3

4.3 Il titolare partecipa alle attività dell'impresa dedicandovi la propria opera manuale? 1 **si** 2 **no**

4.4 Se l'impresa è iscritta nell'albo delle imprese artigiane indicare il numero di iscrizione _____

DICHIARO CHE I DATI E LE NOTIZIE CONTENUTI NEL PRESENTE QUESTIONARIO RISPONDONO A VERITA'

FIRMA DELL'IMPREDITORE (o chi per esso) _____
Data _____ 1981

Sezione II - ELENCO DELLE UNITA' LOCALI GESTITE DALL'IMPRESA

Devono essere elencate tutte le unità locali operative e amministrative gestite dall'impresa, esistenti nel territorio dello Stato.

Al fini del censimento:

- a) per unità locale « operativa » si intende ogni singola unità nella quale si attua la produzione o la vendita di beni o la prestazione di servizi;
- b) per unità locale « amministrativa » si intende la sede centrale dell'impresa o altro ufficio direttivo, tecnico o amministrativo, sempreché tali unità siano fisicamente o funzionalmente distinte dalle unità locali operative.

TIPO DELLE UNITA' LOCALI ED EVENTUALE DENOMINAZIONE	INDIRIZZO DELL'UNITA' LOCALE			LAVORAZIONE O ATTIVITA' ESERCITATA NELL'UNITA' LOCALE (1)	ADDETTI (2)	RISERVATO ISTAT	
	Comune	Provincia	Via, piazza - N. (o località) (scrivere stampatello)				
1	2	3	4	5	6	7	8
A. UNITA' LOCALI OPERATIVE							
1.							
2.							
3.							
4.							
5.							
6.							
7.							
8.							
9.							
B. UNITA' LOCALI AMMINISTRATIVE							
a) Sede centrale							
b) Uffici direttivi, tecnici, amministrativi							
1.							
2.							
3.							
TOTALE ADDETTI							
QUALORA LO SPAZIO NON SIA SUFFICIENTE COMPILARE E ALLEGARE UN PROSPETTO ANALOGO							

(1) Indicare per ciascuna unità locale « operativa » l'attività esclusiva o principale esercitata usando i termini tecnici ritenuti più appropriati. Per le unità locali « amministrative » deve essere indicata l'attività esclusiva o principale dell'impresa riportata al punto 3.1 della Parte I del presente questionario. — (2) Comprendere tutti gli addetti di ciascuna unità locale elencata e cioè: imprenditori, titolari, gerenti, liberi professionisti, soci di cooperativa, familiari, coadiuvanti, dirigenti, direttivi, altri impiegati, operai, apprendisti, ecc. Gli addetti indicati per ciascuna unità locale devono coincidere con il totale degli addetti al quadro 5 della Parte II (Unità locale) del corrispondente questionario di censimento.

RIPORTARE NEL PRESENTE FOGLIO LE STESSE RISPOSTE GIA' FORNITE NEL FOGLIO **A**



ISTITUTO CENTRALE DI STATISTICA

6° CENSIMENTO GENERALE DELL'INDUSTRIA, DEL COMMERCIO, DEI SERVIZI E DELL'ARTIGIANATO

26 ottobre 1981

(Legge 18 dicembre 1980, n. 864)

QUESTIONARIO DI CENSIMENTO

Per i quesiti seguiti da quadratino barrare così la risposta che fa al caso

Mod. ISTAT/CIC/1

A	NUMERO DI CODICE
Comune	
Provincia	

FOGLIO
B

C	NUMERO D'ORDINE DEL QUESTIONARIO
	Provvisorio
	Definitivo

B	SEZIONE DI CENSIMENTO
N.

Definitivo

D NOTIZIE INDICATIVE DELL'IMPRESA, DELL'AMMINISTRAZIONE O DI CHI GESTISCE L'UNITA' LOCALE

Denominazione o ragione sociale: _____

Via _____

Piazza _____

Località _____ N. _____ Tel. _____

CAP _____ Comune _____ Provincia _____

Numero di iscrizione nel Registro delle Ditte della Camera di Commercio _____

E NOTIZIE INDICATIVE DELL'UNITA' LOCALE

Denominazione o ragione sociale: _____

Via _____

Piazza _____

Località _____ N. _____ Tel. _____

CAP _____ Comune _____ Provincia _____

Numero di iscrizione nel Registro delle Ditte della Camera di Commercio _____

I riquadri D ed E devono essere sempre compilati.

Parte I - IMPRESA

Deve essere compilata da ogni « Sede centrale di impresa » sia che coincida con una unità locale operativa, sia che risulti fisicamente o funzionalmente a sé stante. Ogni sede centrale di impresa deve, inoltre, compilare la Parte II - « Unità locale » del presente questionario. Coloro che svolgono attività non soggette all'obbligo di iscrizione nel Registro delle Ditte della Camera di Commercio (studi legali, medici, notari, ecc.; Pubblica Amministrazione, Enti pubblici, associazioni, ecc.) devono compilare soltanto la Parte II - « Unità locale » del presente questionario.

1 DIFFUSIONE TERRITORIALE DELL'IMPRESA

1.1 L'impresa, oltre all'unità locale censita con il presente questionario, gestisce altre unità locali? 1 sì 2 no

1.2 In caso affermativo specificare:

a) nello stesso Comune in cui è situata la sede dell'impresa 1

b) in altri Comuni della stessa Provincia sede dell'impresa 2

c) in altri Comuni della stessa Regione sede dell'impresa 3

d) in Comuni fuori della Regione sede dell'impresa 4

2 FORMA GIURIDICA

2.1 Impresa individuale 01

2.2 Società di fatto 02

2.3 Società in nome collettivo 03

2.4 Società per azioni 04

2.5 Società in accomandita 05

2.6 Società a responsabilità limitata 06

2.7 Società cooperativa 07

2.8 Azienda autonoma 08

2.9 Azienda municipalizzata 09

2.10 Altra forma (specificare) 10

3 CLASSIFICAZIONE DELL'IMPRESA

3.1 Attività esclusiva o principale:

_____ A cura del rilevatore

3.2 Altre attività:

_____ Riservato ISTAT

4 ALTRE NOTIZIE

4.1 L'impresa nell'ambito delle proprie attività, ha rapporti diretti e sistematici con l'estero per:

a) importazioni ed esportazioni 1

b) solo importazioni 2

c) solo esportazioni 3

4.2 Tipo di produzione

a) in serie:

— con lavorazione non completamente meccanizzata 1

— con lavorazione completamente meccanizzata 2

b) non in serie 3

4.3 Il titolare partecipa alle attività dell'impresa dedicandovi la propria opera manuale? 1 sì 2 no

4.4 Se l'impresa è iscritta nell'albo delle imprese artigiane indicare il numero di iscrizione _____

DICHIARO CHE I DATI E LE NOTIZIE CONTENUTI NEL PRESENTE QUESTIONARIO RISPONDONO A VERITA'

FIRMA DELL'IMPRENDITORE (o chi per esso)

Data 1981

Sezione II - ELENCO DELLE UNITA' LOCALI GESTITE DALL'IMPRESA

Devono essere elencate tutte le unità locali operative e amministrative gestite dall'impresa, esistenti nel territorio dello Stato.

Ai fini del censimento:

a) per unità locale « operativa » si intende ogni singola unità nella quale si attua la produzione o la vendita di beni o la prestazione di servizi;

b) per unità locale « amministrativa » si intende la sede centrale dell'impresa o altro ufficio direttivo, tecnico o amministrativo, sempreché tali unità siano fisicamente o funzionalmente distinte dalle unità locali operative.

TIPO DELLE UNITA LOCALI ED EVENTUALE DENOMINAZIONE	INDIRIZZO DELL'UNITA' LOCALE			LAVORAZIONE O ATTIVITA' ESERCITATA NELL'UNITA' LOCALE (1)	ADDETTI (2)	RISERVATO ISTAT	
	Comune	Provincia	Via, piazza - N. (o località) (scrivere stampatello)			7	8
1	2	3	4	5	6	7	8
A - UNITA' LOCALI OPERATIVE							
1.							
2.							
3.							
4.							
5.							
6.							
7.							
8.							
9.							
B - UNITA' LOCALI AMMINISTRATIVE							
a) Sede centrale							
b) Uffici direttivi, tecnici, amministrativi							
1.							
2.							
3.							
TOTALE ADDETTI							

QUALORA LO SPAZIO NON SIA SUFFICIENTE COMPILARE E ALLEGARE UN PROSPETTO ANALOGO

(1) Indicare per ciascuna unità locale « operativa » l'attività esclusiva o principale esercitata usando i termini tecnici ritenuti più appropriati. Per le unità locali « amministrative » deve essere indicata l'attività esclusiva o principale dell'impresa riportata al punto 3.1 della Parte I del presente questionario. — (2) Comprendere tutti gli addetti di ciascuna unità locale elencata e cioè: imprenditori, titolari, gerenti, liberi professionisti, soci di cooperativa, familiari coadiuvanti, dirigenti, direttivi, altri impiegati, operai, apprendisti, ecc. Gli addetti indicati per ciascuna unità locale devono coincidere con il totale degli addetti al quadro 5 della Parte II (Unità locale) del corrispondente questionario di censimento.

6 MEZZI DI TRASPORTO IN DOTAZIONE ALL'UNITA' LOCALE

	Numero		Numero
6.1 Motoveicoli		6.6 Semirimorchi (5)	12
— motocarri e motofurgoni	01	6.7 Rimorchi	13
— altri motoveicoli (1)	02	6.8 Autoveicoli per usi speciali o per trasporto specifico (6)	14
6.2 Autovetture (2)		6.9 Rimorchi di autoveicoli per usi speciali o per trasporto specifico	15
— a benzina	03		
— ad altro tipo di alimentazione	04		
6.3 Autobus	05		
6.4 Autocarri			
— fino a 10 quintali di portata utile (3)	06		
— da 11 a 30 quintali di portata utile	07		
— da 31 a 70 quintali di portata utile	08		
— da 71 a 90 quintali di portata utile	09		
— oltre 90 quintali di portata utile	10		
6.5 Motrici per semirimorchi (4)	11		

- (1) Motocicli, motocarrozette, motoleggere, motoveicoli per uso speciale (escluse le biciclette a motore).
- (2) Compresa le autovetture per il trasporto promiscuo con portata utile non superiore a 5 quintali.
- (3) Compresa le autovetture per trasporto promiscuo con portata utile superiore a 5 quintali.
- (4) Veicoli destinati al traino e non atti a portare carico utile proprio.
- (5) Rimorchi costruiti in modo tale che parte notevole del peso e del carico gravi sul veicolo trattore.
- (6) Autoambulanza, autocisternati, autocarri per carni macellate, per immondizie, autospartineve, autopompe, autoscale, auto-mezzi Radio TV, autobetoniere, ecc.

7 TIPO DI IMPIANTO ED ENERGIA UTILIZZATA

	RISCALDA- MENTO	CONDIZIO- NAMENTO		RISCALDA- MENTO	CONDIZIO- NAMENTO
7.1 Tipo di impianto: <i>(fornire una sola risposta)</i>			7.2 Tipo di energia prevalentemente utilizzata: <i>(fornire una sola risposta)</i>		
— Impianto fisso centralizzato	1 <input type="checkbox"/>	1 <input type="checkbox"/>	— Combustibili solidi (carbone, legna, ecc.)	1 <input type="checkbox"/>	1 <input type="checkbox"/>
— Impianto fisso autonomo	2 <input type="checkbox"/>	2 <input type="checkbox"/>	— Prodotti petroliferi (kerosene, gasolio, gas in bombole, ecc.)	2 <input type="checkbox"/>	2 <input type="checkbox"/>
— Solo apparecchi singoli	3 <input type="checkbox"/>	3 <input type="checkbox"/>	— Gas da rete di distribuzione	3 <input type="checkbox"/>	3 <input type="checkbox"/>
— Nessun impianto	4 <input type="checkbox"/>	4 <input type="checkbox"/>	— Energia elettrica	4 <input type="checkbox"/>	4 <input type="checkbox"/>
			— Altra fonte energetica	5 <input type="checkbox"/>	5 <input type="checkbox"/>
			<i>(specificare)</i>		

NOTIZIE RELATIVE A PARTICOLARI SETTORI DI ATTIVITA' ECONOMICHE

8 FORNI E APPARECCHI PER PROCESSI TERMICI E TIPO DI ENERGIA UTILIZZATA

	PER FUSIONE, TRATTAMENTO TERMICO O RISCALDO	COTTURA DI PRODOTTI INDUSTRIALI	ESSICCAZIONE E DISIDRA- TAZIONE	ALTRI PROCESSI
Tipo di energia prevalentemente utilizzata: <i>(fornire una sola risposta per ogni colonna)</i>				
— Combustibili solidi (carbone, legna, ecc.)	1 <input type="checkbox"/>	1 <input type="checkbox"/>	1 <input type="checkbox"/>	1 <input type="checkbox"/>
— Prodotti petroliferi (kerosene, gasolio, gas in bombole, ecc.)	2 <input type="checkbox"/>	2 <input type="checkbox"/>	2 <input type="checkbox"/>	2 <input type="checkbox"/>
— Gas da rete di distribuzione	3 <input type="checkbox"/>	3 <input type="checkbox"/>	3 <input type="checkbox"/>	3 <input type="checkbox"/>
— Energia elettrica	4 <input type="checkbox"/>	4 <input type="checkbox"/>	4 <input type="checkbox"/>	4 <input type="checkbox"/>
— Altra fonte energetica	5 <input type="checkbox"/>	5 <input type="checkbox"/>	5 <input type="checkbox"/>	5 <input type="checkbox"/>
				<i>(specificare)</i>

9 UTILIZZO DI VAPORE PER PROCESSO

9.1 L'unità locale utilizza vapore per processo proveniente da:		9.2 Per i soli generatori di vapore indicare il tipo di energia prevalentemente utilizzata (fornire una sola risposta)
— Generatori di vapore in dotazione all'unità locale 1 <input type="checkbox"/>		— Combustibili solidi (carbone, legna, ecc.) 1 <input type="checkbox"/>
— Recuperatori di vapore in dotazione all'unità locale 2 <input type="checkbox"/>		— Prodotti petroliferi (kerosene, gasolio, gas in bombole, ecc.) 2 <input type="checkbox"/>
— Acquisizione di vapore da altre unità locali 3 <input type="checkbox"/>		— Gas da rete di distribuzione 3 <input type="checkbox"/>
		— Energia elettrica 4 <input type="checkbox"/>
		— Altra fonte energetica 5 <input type="checkbox"/>
		<i>(specificare)</i>

AVVERTENZE PER LA COMPILAZIONE DEL QUESTIONARIO

TUTTE LE NOTIZIE DEL PRESENTE QUESTIONARIO
DEVONO ESSERE RIFERITE ALLA DATA DEL 26 OTTOBRE 1981

1) Sono soggette al Censimento — e quindi devono compilare il presente questionario — tutte le imprese e le unità locali che esercitano la propria attività nei settori dell'industria (estrattiva, manifatturiera, dell'edilizia e installazione di impianti; dell'energia e acque), commercio, alberghi e pubblici esercizi, trasporti e comunicazioni, credito e assicurazione, servizi (compresa la Pubblica Amministrazione) e artigianato, nonché quelle che esplicano la silvicoltura, la pesca e le attività di trasformazione annesse ad aziende agricole o svolte in forma associata.

2) Ai fini del Censimento:

— Per **impresa** s'intende l'organizzazione di un'attività economica esercitata con carattere professionale al fine della produzione o dello scambio di beni o di servizi.

— Per **unità locale** s'intende l'impianto (o corpo di impianti) situato in un dato luogo e variamente denominato (stabilimento, laboratorio, miniera, bottega, negozio, studio professionale, ufficio e simili) in cui viene effettuata la produzione o la distribuzione di beni o la prestazione di servizi.

Costituiscono unità locali anche la sede centrale dell'impresa nonché gli uffici direttivi, tecnici e amministrativi, sempre che tali unità siano fisicamente o funzionalmente distinte dalle unità locali indicate nel comma precedente.

3) I quadri relativi alle « NOTIZIE INDICATIVE DELL'IMPRESA » ed alle « NOTIZIE INDICATIVE DELL'UNITÀ LOCALE » devono essere sempre compilati.

— Nel riquadro D (notizie indicative dell'impresa) tutti coloro che sono soggetti all'obbligo di iscrizione nel Registro delle Ditte della Camera di Commercio per l'attività principale svolta, sono tenuti ad indicare il numero di iscrizione nel Registro delle Ditte della Camera di Commercio di appartenenza.

— Gli artigiani sono tenuti ad indicare al punto 4.4 della Parte I (Impresa) anche il numero di iscrizione nell'Albo delle Imprese Artigiane.

— È da rilevare che non devono essere in alcun modo indicati altri numeri di iscrizione in Albi, Ruoli o Elenchi tenuti dalla Camera di Commercio.

— In particolare, i commercianti non dovranno mai riportare il numero di iscrizione nel Registro Esercenti il Commercio, ovvero nell'Albo dei Commercianti all'ingrosso di prodotti ortofrutticoli, carni ed ittici, mentre gli ausiliari del commercio non dovranno mai riportare il numero di iscrizione nel Ruolo degli agenti di assicurazione, nell'Elenco degli spedizionieri, nel Ruolo degli agenti di affari in mediazione, nel Ruolo degli agenti marittimi raccomandati, nel Ruolo dei mediatori marittimi e simili.

— Nel riquadro E (notizie indicative dell'unità locale), nel caso di unità gestite da imprese aventi sede nella provincia, si deve riportare il numero di iscrizione nel Registro delle Ditte, indicato nel riquadro D.

— Nel caso di unità locali gestite da imprese con sede in altre provincie si deve indicare il numero di iscrizione nel Registro delle Ditte della Camera di Commercio della provincia in cui è ubicata l'unità locale censita con il presente questionario e non deve essere indicato alcun numero di iscrizione nel Registro delle Ditte, nel riquadro D.

4) La Parte I — « IMPRESA » del presente questionario deve essere compilata soltanto da ogni « sede centrale d'impresa » sia che essa coincida con una unità locale operativa, sia che risulti fisicamente o funzionalmente a sé stante. Ogni sede centrale d'impresa deve altresì compilare la Parte II « Unità Locale » del presente questionario. Coloro che svolgono attività non soggette all'obbligo di iscrizione nel Registro delle ditte della Camera di Commercio (studi legali, notarili, medici, ecc.; Pubblica Amministrazione, Enti Pubblici, associazioni, ecc.) devono compilare soltanto la Parte II « Unità Locale » del presente questionario.

5) La Parte II — « UNITÀ LOCALE » del presente questionario deve essere compilata da ogni « Unità Locale » sia essa operativa o amministrativa. Se l'unità locale in questione coincide con la sede dell'impresa deve essere compilata anche la Parte I — « IMPRESA » del questionario. In tutti gli altri casi (unità fisicamente o funzionalmente separate dalla sede d'impresa), deve essere compilata soltanto la Parte II e le notizie indicative dei quadri D ed E della prima pagina. Per le attività non soggette all'obbligo

di iscrizione anagrafica nel Registro delle Ditte della Camera di Commercio, deve essere compilata soltanto la Parte II — « Unità Locale ». In particolare ai fini della esatta compilazione della Parte II — « Unità Locale » del questionario, è da tener presente quanto segue:

a) Sez. II: quadro 5 — Addetti all'unità locale.

Imprenditori, titolari, liberi professionisti, gerenti, ecc.: indicare, per le imprese individuali, il titolare sempre che partecipi direttamente alla gestione; per le società, la persona o le persone che risultano consiglieri delegati e simili. Per gli Enti Pubblici indicare la persona responsabile della gestione dell'ente.

Soci di Cooperativa: indicare solo i soci di cooperativa che assumono la figura di lavoratori in proprio.

Dirigenti: indicare i lavoratori che ricoprono un ruolo caratterizzato da un elevato grado di professionalità, autonomia e potere decisionale e sono preposti alla direzione di un ente o organismo pubblico o di sue ripartizioni, di una azienda o di un settore o servizio di particolare rilevanza, ed esplicano le loro funzioni al fine di promuovere, coordinare e gestire la realizzazione degli obiettivi dell'impresa o dell'ente.

In particolare, per le amministrazioni pubbliche, vanno qui comprese le qualifiche dirigenziali previste dal D.P.R. 30 giugno 1972, n. 748 per ciò che riguarda i dipendenti delle amministrazioni statali, nonché le qualifiche equivalenti presso tutte le altre amministrazioni, siano esse a carattere centrale o locale.

Direttivi ed altri impiegati: indicare i lavoratori che svolgono nel campo tecnico-amministrativo, con diverso grado di responsabilità, discrezionalità di poteri e autonomia, funzioni direttive nell'ambito di un servizio o di un ufficio, o che collaborano, a volte, con adeguata autonomia operativa o nei limiti di principi o procedure, allo svolgimento dell'attività compresa nel campo in cui operano, o che svolgono attività di semplice coordinamento e controllo o di mera esecuzione.

Categorie speciali (intermedi): indicare i lavoratori che guidano e controllano, con apporto di adeguata competenza tecnico-pratica, gruppi di altri lavoratori operai, esercitando a volte un certo potere di iniziativa per la condotta delle lavorazioni.

Operai specializzati: indicare i lavoratori che svolgono attività per la cui esecuzione si richiedono adeguate cognizioni tecnico-pratiche conseguite in istituti professionali ovvero mediante istruzione equivalente acquisite con il necessario tirocinio e che compiono, con l'apporto di particolare e personale competenza, operazioni su apparati o attrezzature complesse che presuppongono la conoscenza di specifica tecnologia.

Operai qualificati: indicare i lavoratori in possesso di specifiche capacità tecnico-pratiche, acquisite con adeguato tirocinio o preparazione in scuole professionali, che sanno eseguire con perizia il lavoro ad essi affidato, risultando comunque classificati ad un livello inferiore a quello dell'operaio specializzato.

Operai comuni (compresi i manovali): indicare tutti gli altri operai non compresi nelle due voci precedenti.

Apprendisti: indicare i lavoratori che, nell'ambito della normativa ufficiale, sono impiegati nell'impresa al fine di effettuare l'addestramento necessario per conseguire una specifica qualificazione fornendo nel contempo la propria opera nell'impresa medesima.

Altro personale: indicare tutti gli altri lavoratori non compresi nelle categorie precedenti o che attendono alla semplice sorveglianza o custodia.

b) Sez. IV: punto 7.1 — Per **impianto fisso centralizzato** di riscaldamento e condizionamento si intende l'impianto con circolazione di acqua o di aria adibito ad uso non esclusivo dell'unità locale. Per **impianto fisso autonomo** si intende l'impianto adibito ad uso esclusivo dell'unità locale.

c) Sez. VI: punti 11.4 a) e 11.4 d) — Per **superficie complessiva di vendita (o somministrazione)** si intende l'area destinata alle vendite (o somministrazione) ivi compresa quella occupata da banchi, scaffalature e simili. Non costituisce superficie di vendita quella destinata a magazzini, a depositi, a locali di lavorazione, agli uffici ed ai servizi.

L'assegnazione della superficie di vendita (punto 11.4 a) per singole specializzazioni esercitate deve essere effettuata in proporzione al presumibile volume delle vendite.

OBBLIGHI DI DENUNCIA E SEGRETEZZA DEI DATI FORNITI COL PRESENTE QUESTIONARIO

L'obbligo di fornire le notizie richieste con il presente questionario è stabilito dall'art. 7 della legge 18 dicembre 1980, n. 864. Coloro che non forniscono le notizie richieste, ovvero le forniscono scientemente errate o incomplete, sono passibili, ai sensi dell'art. 18 R.D.L. 27 maggio 1929, n. 1265, convertito nella legge 21 dicembre 1929, n. 2238, con le modifiche di cui all'art. 3 della legge 12 luglio 1961, n. 603, di una sanzione amministrativa fino a lire 80.000 che, in caso di recidiva, può essere aumentata fino a lire 800.000, senza pregiudizio delle sanzioni fissate dal codice penale. L'art. 19 del citato Decreto-Legge n. 1285/1929 e successive modifiche stabilisce inoltre: « Le notizie che si raccolgono in occasione di inchieste ordinate dall'Istituto centrale di statistica, direttamente o a mezzo di Enti delegati, sono vincolate al più scrupoloso segreto d'ufficio e non possono essere rese note, per nessun titolo, se non in forma collettiva, in modo che non se ne possa fare alcun riferimento individuale ». Coloro che, per ragioni del proprio ufficio, essendo venuti a conoscenza di notizie di carattere personale, le comunicano ad altri o se ne servano per scopi privati, sono passibili di una sanzione amministrativa fino a lire 120.000 elevabile, in caso di recidiva, fino a lire 800.000, senza pregiudizio delle pene in cui fossero incorsi per reati previsti dal codice penale.

FIRMA DEL RILEVATORE



ISTITUTO CENTRALE DI STATISTICA

6° CENSIMENTO GENERALE DELL'INDUSTRIA, DEL COMMERCIO, DEI SERVIZI E DELL'ARTIGIANATO

26 ottobre 1981
(Legge 18 dicembre 1980, n. 864)

Mod. ISTAT CIC/2

A		NUMERO DI CODICE
Comune		
Provincia		
B SEZIONE DI CENSIMENTO		
N.		

C		NUMERO D'ORDINE DEL QUESTIONARIO
		Provvisorio
		Definitivo

QUESTIONARIO PER IL COMMERCIO AMBULANTE

Per i quesiti seguiti da quadratino barrare così la risposta che fa al caso; per gli altri quesiti scrivere stampatello.

Il presente questionario deve essere compilato per ogni esercizio di commercio ambulante, sia a posteggio fisso che mobile, purché il titolare eserciti tale commercio come attività esclusiva o prevalente.
 Non sono da comprendere gli esercizi il cui titolare: a) gestisce contemporaneamente un negozio o una azienda artigiana; b) vende direttamente la produzione propria in forma ambulante; c) esercita tale attività occasionalmente o in determinati periodi stagionali.
 NON SONO CONSIDERATI VENDITORI AMBULANTI, E PERTANTO SONO TENUTI A COMPILARE IL MOD. ISTAT CIC/1, COLORE CHE VENDONO NEI MERCATI ALL'INGROSSO O SU BANCHI FISSI DI MERCATI AL MINUTO COPERTI, OVVERO IN CHIOSCHI, BARACCHE E SIMILI, FISSATI STABILMENTE AL SUOLO.

SEZIONE I - NOTIZIE GENERALI					
1 PRINCIPALI PRODOTTI VENDUTI	3 ATTIVITA' ECONOMICA (ESCLUSIVA O PRINCIPALE) (in caso di vendita mista tenere conto dell'attività principale) <table border="1"><tr><td></td><td></td><td></td><td></td></tr></table>				
2 TIPO DEL POSTEGGIO FISSO 1 <input type="checkbox"/> MOBILE 2 <input type="checkbox"/>	4 INDICARE SE L'ESERCIZIO DEL COMMERCIO AMBULANTE VIENE SVOLTO NEL TERRITORIO di un solo Comune 1 <input type="checkbox"/> di più Comuni 2 <input type="checkbox"/>				

TITOLARE <small>(cognome e nome)</small> Comune di residenza Indirizzo N. <small>(via, piazza, località)</small>	<table border="1"> <tr><td colspan="2">A</td><td>NUMERO DI CODICE</td></tr> <tr><td>Comune</td><td colspan="2"></td></tr> <tr><td>Provincia</td><td colspan="2"></td></tr> </table>	A		NUMERO DI CODICE	Comune			Provincia		
A		NUMERO DI CODICE								
Comune										
Provincia										
	<table border="1"> <tr><td colspan="2">B</td><td>SEZIONE DI CENSIMENTO</td></tr> <tr><td colspan="2"></td><td>N.</td></tr> </table>	B		SEZIONE DI CENSIMENTO			N.			
B		SEZIONE DI CENSIMENTO								
		N.								
	<table border="1"> <tr><td colspan="2">C</td><td>NUMERO D'ORDINE DEL QUESTIONARIO</td></tr> <tr><td colspan="2"></td><td>Definitivo</td></tr> <tr><td colspan="2"></td><td></td></tr> </table>	C		NUMERO D'ORDINE DEL QUESTIONARIO			Definitivo			
C		NUMERO D'ORDINE DEL QUESTIONARIO								
		Definitivo								
DICHIARO CHE I DATI E LE NOTIZIE CONTENUTI NEL PRESENTE QUESTIONARIO RISPONDONO A VERITA'										
DATA, 1981	FIRMA DEL RILEVATORE									
	FIRMA DEL TITOLARE <small>(o chi per esso)</small>									

TAGLIANDO DA CONSEGNARSI AL CENSITO

COMUNE E DATA DELLA COMPILAZIONE DEL QUESTIONARIO

Comune

Data

N.B. Il presente tagliando serve a comprovare l'effettuata compilazione del questionario e deve, pertanto, essere conservato fino al 31 gennaio 1982.

SEZIONE II - ADDETTI E MEZZI DI TRASPORTO

5 ADDETTI

Indicare il personale addetto all'esercizio alla data del 26 ottobre 1981

5.1 Titolare	1
5.2 Familiari coadiuvanti	2
5.3 Altro personale	3
Totale	4

Maschi		Femmine	Totale
1	2		

6 MEZZI DI TRASPORTO

Indicare i mezzi di trasporto in dotazione all'esercizio alla data del 26 ottobre 1981

6.1 Motoveicoli (1)	1
6.2 Autovetture (2)	2
6.3 Autocarri	3
- fino a 10 quintali di portata utile (3)	4
- da 11 a 30 quintali di portata utile	5
- da 31 a 70 quintali di portata utile	6
6.4 Altri mezzi di trasporto	7

Numero

- (1) Motoveicoli, motocarrozette, motoleggere, motoveicoli per uso speciale (escluse le biciclette a motore).
- (2) Compresa le autovetture per il trasporto promiscuo con portata utile non superiore a 5 quintali.
- (3) Compresa le autovetture per il trasporto promiscuo con portata utile superiore a 5 quintali.

IL TE MONCALIERI - Lett. ord. n. 3737 del 19-2-81 (c. 1.000.000)

OBBLIGHI DI DENUNCIA E SEGRETEZZA DEI DATI FORNITI COL PRESENTE QUESTIONARIO

L'obbligo di fornire le notizie richieste con il presente questionario è stabilito dall'art.7 della legge 18 dicembre 1980, n. 864. Coloro che non forniscono le notizie richieste, ovvero le forniscono scientemente errate o incomplete, sono passibili, ai sensi dell'art. 18 del R.D.L. 27 maggio 1929, n. 1235, convertito nella legge 21 dicembre 1929, n. 2238, con le modifiche di cui all'art. 3 della legge 12 luglio 1961, n. 603, di una sanzione amministrativa fino a lire 80.000 che, in caso di recidiva, può essere aumentata fino a lire 800.000, senza pregiudizio delle sanzioni fissate dal codice penale. L'art. 19 del citato Decreto-Legge n. 1285/1929 e successive modifiche stabilisce inoltre: « Le notizie che si raccolgono in occasione di inchieste ordinate dall'Istituto centrale di statistica, direttamente o a mezzo di Enti delegati, sono vincolate al più scrupoloso segreto d'ufficio e non possono essere rese note, per nessun titolo, se non in forma collettiva, in modo che non se ne possa fare alcun riferimento individuale ». Coloro che, per ragioni del proprio ufficio, essendo venuti a conoscenza di notizie di carattere personale, le comunicano ad altri o se ne servono per scopi privati, sono passibili di una sanzione amministrativa fino a lire 120.000 elevabile, in caso di recidiva, fino a lire 800.000, senza pregiudizio delle pene in cui fossero incorsi per reati previsti dal codice penale.

Prezzo Lire 9.000