

6°

censimento generale dell'industria,
del commercio, dei servizi e
dell'artigianato

26 ottobre 1981

Volume II

**dati sulle caratteristiche strutturali
delle imprese e delle unità locali**

Tomo 1 - fascicoli provinciali

54 - PERUGIA

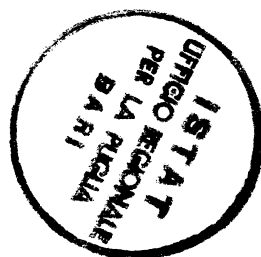

istat

Istituto Centrale di Statistica

roma 1984

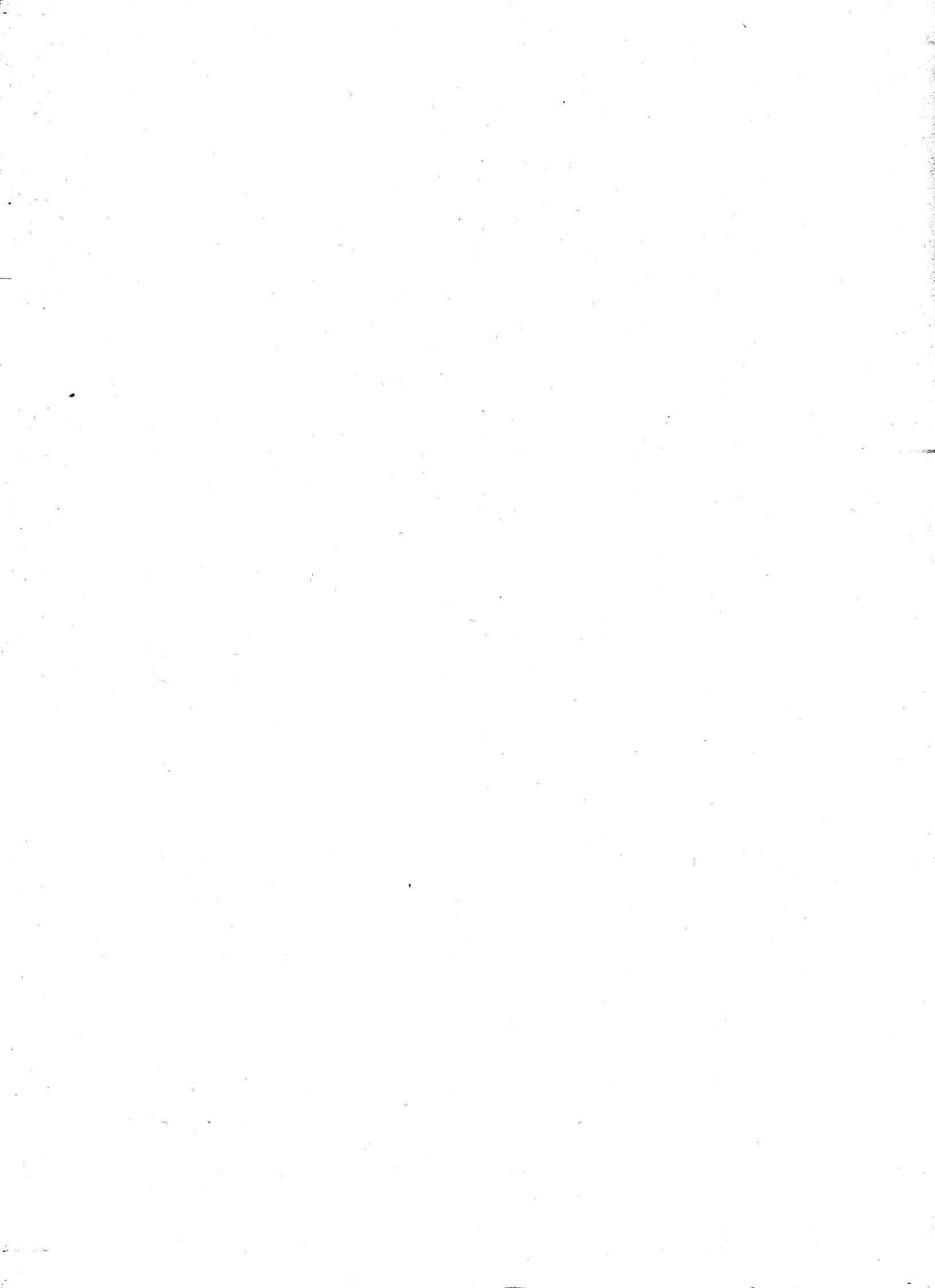

6°

censimento generale dell'industria,
del commercio, dei servizi e
dell'artigianato

26 ottobre 1981

Volume II

**dati sulle caratteristiche strutturali
delle imprese e delle unità locali**

Tomo 1 - fascicoli provinciali

54 - PERUGIA



istat

Istituto Centrale di Statistica

roma 1984

Al fine di favorire la diffusione e l'utilizzazione dei dati e delle informazioni, l'ISTAT autorizza la riproduzione parziale o totale del contenuto del presente volume con la citazione della fonte.

indice

Introduzione

1. Premessa	pag.	IX
2. Definizioni	»	X
2.1 Impresa (pag. X) - 2.2 Unità locale (pag. X) - 2.3 Addetti (pag. XI)		
3. Classificazione delle attività economiche	»	XIII
4. Campo di rilevazione	»	XIV
5. Avvertenze alle tavole	»	XV
5.1 Notizie particolari sulle imprese (pag. XV) - 5.2 Classificazione delle imprese e delle unità locali per attività economica (pag. XVI) - 5.3 Classificazione delle imprese e delle unità locali per circoscrizione territoriale (pag. XVI) - 5.4 Avvertenze particolari alle singole tavole (pag. XVI)		
6. Avvertenze per l'interpretazione dei dati	»	XIX
7. Qualità dei dati	»	XXII
8. Dati riassuntivi e prospetti	»	XXIV
9. Diffusione dei dati	»	XXV

Tabelle sinottiche

Caratteri considerati nelle tavole delle Imprese	pag.	XXVIII
Caratteri considerati nelle tavole delle Unità locali	»	XXIX

Dati provinciali

Tavola 1	—	Imprese, unità locali e relativi addetti per ramo, classe e sottoclasse di attività economica	pag. 2
Tavola 2	—	Imprese per forma giuridica e relativi addetti per ramo e classe di attività economica	» 8
Tavola 3	—	Imprese per numero di addetti e per ramo, classe e sottoclasse di attività economica	» 10
Tavola 4	—	Imprese per numero di unità locali e per ramo e classe di attività economica	» 22
Tavola 5	—	Imprese per diffusione territoriale e per ramo e classe di attività economica	» 24
Tavola 6A	—	Unità locali per numero di addetti e per ramo, classe e sottoclasse di attività economica	» 26
Tavola 6B	—	Unità locali artigiane per numero di addetti e per ramo, classe e sottoclasse di attività economica	» 38
Tavola 7	—	Addetti alle unità locali per categoria posizionale, sesso e per ramo, classe e sottoclasse di attività economica	» 46
Tavola 8	—	Unità locali e addetti per classe di superficie coperta e per ramo e classe di attività economica	» 52
Tavola 9	—	Mezzi di trasporto su strada in dotazione alle unità locali per tipo e per ramo e classe di attività economica	» 53
Tavola 10	—	Unità locali con forni ed apparecchi termici per ramo e classe di attività economica; motori elettrici per potenza e per ramo e classe di attività economica	» 54
Tavola 11	—	Unità locali con impianti o apparecchi di riscaldamento e/o di condizionamento, per tipo di fonte energetica utilizzata e per ramo e classe di attività economica	» 56
Tavola 12	—	Unità locali operative del commercio, pubblici esercizi e alberghi per forma di collegamento economico, sistema di vendita delle merci e per classe e sottoclasse di attività economica	» 57

segue Dati provinciali

Tavola 13	—	Attrezzature in dotazione alle unità locali operative del commercio, pubblici esercizi e alberghi per classe e sottoclasse di attività economica	pag. 58
Tavola 14	—	Unità locali operative del commercio fisso al minuto per classe di superficie di vendita e per classe e sottoclasse di attività economica	» 59
Tavola 15	—	Notizie relative agli esercizi di commercio ambulante per sottoclasse di attività economica	» 59
Tavola 16	—	Servizi ambulatoriali delle strutture sanitarie pubbliche e private per tipo di servizio e per sottoclasse e categoria di attività economica	» 60

Dati comunali

Tavola 17	—	Imprese, unità locali e relativi addetti per Comune e per ramo e classe di attività economica	pag. 62
-----------	---	---	---------

Appendice

A	—	Imprese, unità locali e addetti del Censimento 1971 per ramo e classe di attività economica (dati rielaborati secondo la classificazione delle attività economiche del 1981)	pag. 121
B	—	Schemi delle tavole disponibili	» 122
C	—	Qualifiche professionali	» 129
D	—	Classificazione delle attività economiche	» 132
E	—	Tabella di ragguglio tra la classificazione delle attività economiche adottata per il Censimento del 1981 e la classificazione del 1971	» 150

Fac-simile del *Questionario di Censimento*

Fac-simile del *Questionario per il Commercio ambulante*



introduzione

1. — PREMESSA

Il 6° Censimento generale dell'industria, del commercio, dei servizi e dell'artigianato è stato effettuato con riferimento alla data del 26 ottobre 1981, in attuazione della legge 18 dicembre 1980, n. 864 e del relativo regolamento di esecuzione (D.P.R. del 28 settembre 1981, n. 542).

Il piano di rilevazione è stato predisposto sulla base delle proposte formulate da un'apposita Commissione di studio istituita presso l'Istituto Centrale di Statistica della quale hanno fatto parte docenti universitari e rappresentanti di Amministrazioni Pubbliche, nonché di vari Enti interessati all'utilizzazione dei dati censuari.

Il piano di pubblicazione, modificato rispetto al 1971, in particolare per quanto riguarda la disponibilità dei risultati in funzione delle diverse aggregazioni territoriali, si articola nel modo seguente:

- Volume I — **Primi risultati sulle imprese e sulle unità locali - Dati provvisori** (Marzo 1983)
 - Tomo 1 — Dati nazionali, regionali e provinciali
 - Tomo 2 — Dati comunali

- Volume II — **Dati sulle caratteristiche strutturali delle imprese e delle unità locali**
 - Tomo 1 — Fascicoli provinciali (95 fascicoli)
 - Tomo 2 — Fascicoli regionali (20 fascicoli)
 - Tomo 3 — Fascicolo nazionale

- Volume III — **Atti del censimento.**

Un apposito volume sarà dedicato ad una relazione illustrativa ed interpretativa dei risultati censuari.

Qui di seguito vengono riportate ed illustrate le definizioni delle unità di rilevazione e dei caratteri ai quali si riferiscono i dati contenuti nel presente fascicolo; allo scopo di assicurare un'esatta interpretazione dei dati stessi, vengono, inoltre, fornite avvertenze particolari alle singole tavole, nonché talune indicazioni sugli ulteriori canali di accesso all'informazione censuaria e sulla qualità dei risultati.

Per una più completa conoscenza delle modalità tecniche seguite per l'esecuzione del censimento, vedasi il fascicolo dell'Istituto Centrale di Statistica - 12° Censimento della popolazione e 6° Censimento dell'industria, del commercio, dei servizi e dell'artigianato, 25-26 ottobre 1981, *Dissposizioni e istruzioni per gli Organi periferici*, Roma 1981.

I dati riportati nel presente fascicolo fanno riferimento alla data del 26 ottobre 1981; alla stessa data fanno riferimento, altresì, la denominazione e la circoscrizione territoriale dei Comuni e della Provincia (Cfr. Istituto Centrale di Statistica - *Elenco dei Comuni al 25 ottobre 1981*, Roma 1982).

2. — DEFINIZIONI

2.1 Impresa

Per **impresa (ditta)** si intende, ai fini del censimento, l'organizzazione di un'attività economica esercitata con carattere professionale al fine della produzione o dello scambio di beni o di servizi.

Per le attività esclusive o principali non soggette all'obbligo di iscrizione nel Registro delle Ditte delle Camere di Commercio, Industria, Artigianato e Agricoltura (*), sono state rilevate solamente le notizie relative alle unità locali.

Le imprese possono essere "*unilocalizzate*", costituite, cioè, da una sola unità locale (che coincide, pertanto, con la sede dell'impresa) o "*plurilocalizzate*", costituite da due o più unità locali, delle quali una coincidente con la sede dell'impresa e l'altra (o le altre) situata o nello stesso Comune o in Comune diverso (della stessa Provincia o anche di altra Provincia).

I dati riportati nel presente fascicolo fanno riferimento a tutte le imprese ivi comprese quelle che svolgevano la propria attività in forma artigianale ed ambulante.

2.2 Unità locale

Per **unità locale** si intende, ai fini del censimento, l'impianto (o corpo di impianti) situato in un dato luogo e variamente denominato (stabilimento, laboratorio, negozio, ristorante, albergo,

(*) Servizi dell'Amministrazione pubblica; liberi professionisti (consulenti legali, fiscali, studi tecnici, studi medici, dentistici e veterinari) se trattasi di attività svolta in prima persona da iscritti a vari ordini professionali; organizzazioni economiche e sindacali; associazioni professionali.

bar, ufficio, studio professionale, ecc.) in cui viene effettuata la produzione o la distribuzione di beni o la prestazione di servizi. Tenuto conto delle difficoltà obiettive di rilevazione e come nei passati censimenti, per talune attività è stata utilizzata una definizione più lata di unità locale.

Con riferimento a ciascuna di dette specifiche attività, per unità locale si intende:

- per le aziende di utilizzazione del bosco (categoria 020.2), l'insieme dei luoghi di abbattimento e segazione dipendenti da una stessa impresa ed esistenti in uno stesso Comune;
- per le industrie della pesca (classe 03), il complesso delle attrezzature e degli impianti fissi gestiti da una stessa impresa ed esistenti in uno stesso Comune;
- per le industrie estrattive (parte dei rami 1 e 2), nel caso di pozzi minerari, il complesso dei pozzi compresi in un'unica concessione mineraria e situati in uno stesso Comune; nel caso di cave, il complesso delle cave facenti capo ad una stessa impresa e situate in uno stesso Comune;
- per le costruzioni edilizie e l'installazione di impianti (ramo 5), il complesso dei cantieri dipendenti da una stessa impresa ed impiantati in uno stesso Comune;
- per i trasporti (parte della classe 71 e classi da 72 a 75), il complesso degli impianti e attrezzature gestiti da una stessa impresa in uno stesso Comune;
- per i servizi telefonici e di radiocomunicazioni (categoria 790.3), il complesso degli impianti gestiti da una stessa impresa o ente in uno stesso Comune;
- per i servizi di trasmissioni radiofoniche e televisive (sottoclasse 974), il complesso degli impianti, attrezzature, ecc., gestiti da una stessa impresa o ente e funzionanti nell'ambito di uno stesso Comune.

Le unità locali sono distinte in:

a) **unità locali "operative"**, costituite da quelle unità dove si attua materialmente la produzione o la vendita di beni o la prestazione di servizi, cioè stabilimenti, laboratori, officine, miniere, negozi, grandi magazzini, uffici e simili;

b) **unità locali "amministrative"**, costituite dalla sede centrale dell'impresa e dagli uffici direttivi, tecnici e amministrativi - nei quali vengono trattati gli affari inerenti la gestione dell'impresa - fisicamente o funzionalmente distinti dalle unità locali operative di cui alla precedente lettera a).

2.3 Addetti alle imprese e alle unità locali

Sono costituiti dalle persone indipendenti e dipendenti, occupate alla data del 26 ottobre 1981 nelle unità economiche censite, anche se temporaneamente assenti per servizio, ferie, malattia, sospensione dal lavoro, ecc..

Gli addetti alle unità locali riguardano le seguenti categorie posizionali:

- **Imprenditori, titolari, gerenti, liberi professionisti, ecc.:** titolari dell'impresa purché partecipino direttamente alla gestione e non si servano di un gestore o di un coadiutore o di altra persona diversamente denominata. Nel caso di società sono la persona o le persone fisiche che risultano tali dagli atti amministrativi della società stessa (amministratore unico, consigliere delegato, ecc.). Per gli Enti pubblici è la persona responsabile della gestione dell'ente.
- **Soci di cooperativa:** soci di cooperative di produzione e lavoro, i quali come corrispettivo dell'opera prestata non percepiscono una remunerazione regolata da contratti di lavoro, bensì un compenso proporzionato alla prestazione, nonché una quota parte degli utili dell'impresa. In tale categoria sono compresi, pertanto, solo i soci di cooperativa che assumono la figura di lavoratori in proprio. Qualora, invece, i soci cooperatori assumano la figura di lavoratori dipendenti, essi sono compresi nella categoria di lavoratori dipendenti (operai specializzati, operai qualificati, operai comuni, ecc.).
- **Familiari coadiuvanti:** coloro che, essendo parenti o affini di un titolare d'impresa, prestano lavoro nell'impresa stessa senza corrispettivo di una prefissata retribuzione.
- **Dirigenti:** lavoratori che ricoprono un ruolo caratterizzato da un elevato grado di professionalità, autonomia e potere decisionale e sono preposti alla direzione di un ente od organismo pubblico o di sue ripartizioni, di un'azienda o di un settore o servizio di particolare rilevanza ed esplicano le loro funzioni al fine di promuovere, coordinare e gestire la realizzazione degli obiettivi dell'impresa o dell'ente.
In particolare, per le Amministrazioni Pubbliche, sono qui comprese le qualifiche dirigenziali previste dal D.P.R. 30 giugno 1972, n. 748 per ciò che riguarda i dipendenti delle amministrazioni statali, nonché le qualifiche equivalenti presso tutte le altre amministrazioni, siano esse a carattere centrale o locale.
- **Direttivi ed altri impiegati:** lavoratori che svolgono nel campo tecnico-amministrativo, con diverso grado di responsabilità, discrezionalità di poteri ed autonomia, funzioni direttive nell'ambito di un servizio o di un ufficio, o che collaborano, a volte, con adeguata autonomia operativa o nei limiti di principi o procedure, allo svolgimento dell'attività compresa nel campo in cui operano, o che svolgono attività di semplice coordinamento e controllo o di mera esecuzione.
- **Categorie speciali (intermedi):** lavoratori che guidano e controllano, con apporto di adeguata competenza tecnico-pratica, gruppi di altri lavoratori operai, esercitando a volte un certo potere di iniziativa per la condotta delle lavorazioni.
- **Capi operai:** lavoratori che svolgono un'attività per la cui esecuzione si richiedono conoscenze di tipo specialistico ed hanno eventualmente responsabilità di guida di personale.
- **Operai specializzati:** lavoratori che svolgono attività per la cui esecuzione si richiedono

adeguate cognizioni tecnico-pratiche conseguite in Istituti professionali ovvero mediante istruzione equivalente acquisita con il necessario tirocinio e che compiono, con l'apporto di particolare e personale competenza, operazioni su apparati o attrezzature complesse che presuppongono la conoscenza di specifica tecnologia.

- **Operai qualificati:** lavoratori in possesso di specifiche capacità tecnico-pratiche, acquisite con adeguato tirocinio o preparazione in scuole professionali, che sanno eseguire il lavoro ad essi affidato con perizia, risultando comunque classificati ad un livello inferiore a quello dell'operaio specializzato.
- **Operai comuni (compresi i manovali):** tutti gli altri operai non compresi nelle tre voci precedenti.
- **Apprendisti:** lavoratori che, nell'ambito della normativa ufficiale, sono impiegati nell'unità locale al fine di effettuare l'addestramento necessario per conseguire una specifica qualificazione fornendo nel contempo la propria opera nell'unità locale medesima.
- **Altro personale:** tutti gli altri lavoratori non compresi nelle categorie precedenti o che attendono alla semplice sorveglianza o custodia.

Circa le categorie posizionali sopra elencate si precisa che esse sono state scelte in maniera tale da potersi adattare alle diverse attività economiche soggette al censimento. In tali categorie, pertanto, sono state ricondotte, attraverso una predisposta tabella di ragguglio, riportata in Appendice (punto C), le qualifiche professionali tipiche di alcuni particolari settori di attività economica, come la pesca, il commercio, i trasporti, il credito, la Pubblica Amministrazione, ecc..

3. — CLASSIFICAZIONE DELLE ATTIVITÀ ECONOMICHE

La classificazione delle attività economiche utilizzata per il censimento (*) si articola - come può rilevarsi dallo schema riportato in Appendice (punto D) - in dieci rami, suddivisi in classi e in sotto-classi; queste ultime, quasi sempre, sono ulteriormente articolate in categorie, le quali, pertanto, costituiscono le componenti elementari della classificazione.

Con la predisposizione di tale classificazione, ottenuta dalla revisione e dal perfezionamento di quella utilizzata per la rilevazione e la pubblicazione dei risultati del 5° Censimento generale dell'industria e del commercio del 1971, si è inteso raggiungere i seguenti obiettivi:

- a) pervenire ad una classificazione delle varie attività economiche che tenesse conto delle modificazioni intervenute nella struttura economica italiana nell'ultimo decennio;

(*) ISTAT, *Classificazione delle attività economiche*, Metodi e norme, Serie C, n. 8, Roma, maggio 1981.

- b) adeguare il nuovo schema classificatorio alla corrispondente classificazione delle Comunità Europee (NACE) (1);
- c) migliorare ulteriormente la comparabilità con la classificazione internazionale (CITI) (2).

In Appendice (punto E) al presente fascicolo, è riportata la tabella di ragguglio tra la classificazione delle attività economiche adottata per il Censimento del 1981 e la precedente classificazione del 1971, con riferimento ai numeri di codice delle categorie o sottoclassi.

4. — CAMPO DI RILEVAZIONE

Hanno formato oggetto del censimento tutte le imprese e le relative unità locali di qualsiasi ampiezza e da chiunque gestite - comprese quelle a carattere artigiano - esercitanti le attività qui di seguito indicate:

- a) **Le attività del ramo 0** (Agricoltura, caccia, foreste e pesca) limitatamente alle seguenti classi e categorie:
 - Categoria 013.2 - Aziende specializzate nella produzione del seme, bachi e bacolini; essiccazione dei bozzoli
 - Categoria 020.2 - Aziende di utilizzazione del bosco
 - Categoria 020.3 - Consorzi di forestazione
 - Classe 03 - Pesca
 - Classe 04 - Attività connesse con l'agricoltura
- b) **Tutte le attività comprese nei rami da 1 a 8** (Energia, gas e acqua - Industrie estrattive - Industrie manifatturiere per la trasformazione di minerali non energetici e prodotti derivati - Industrie chimiche - Industrie manifatturiere per la lavorazione e la trasformazione dei metalli; meccanica di precisione - Industrie manifatturiere alimentari, tessili, delle pelli e cuoio, dell'abbigliamento, del legno, mobilio e altre industrie manifatturiere - Industrie delle costruzioni e delle installazioni di impianti per l'edilizia - Commercio (3), pubblici esercizi e alberghi; riparazioni di beni di consumo e di veicoli - Trasporti e comunicazioni - Credito e assicurazione, servizi prestatati alle imprese, noleggio).

(1) NACE: *Nomenclatura generale delle attività economiche nelle Comunità Europee* (1970), edita dall'Istituto Statistico delle Comunità Europee, Lussemburgo.

(2) CITI: *Classification internationale type, par industrie, de toutes les branches d'activité économique - Etudes statistiques* - Serie M, n. 4, Rev. 2, edita dal Bureau de Statistique des Nations Unies, New York, 1969.

(3) Per quanto riguarda il commercio ambulante, compreso nel sottoramo 6A, è da tener presente che hanno formato oggetto del censimento soltanto gli esercizi i cui titolari esercitavano il commercio ambulante come attività esclusiva o prevalente. Non sono stati rilevati, pertanto, gli esercizi di commercio ambulante il cui titolare esercitava tale attività occasionalmente o in determinati periodi dell'anno.

c) **Le attività del ramo 9** (Pubblica Amministrazione; servizi pubblici e privati) con esclusione delle seguenti classi, sottoclassi e categorie:

- Categoria 912.1 - Amministrazione della giustizia (sono stati esclusi tutti i settori di competenza della Direzione Generale degli istituti di prevenzione e di pena)
- Categoria 912.2 - Ospedali psichiatrici giudiziari
- Sottoclasse 913 - Sicurezza nazionale ed ordine pubblico
- Sottoclasse 914 - Corpo nazionale dei vigili del fuoco
- Sottoclasse 915 - Difesa nazionale
- Sottoclasse 935 - Professori ed insegnanti indipendenti
- Sottoclasse 955 - Attività professionali paramediche indipendenti (ostetriche, infermieri, fisioterapisti, ecc.)
- Sottoclasse 966 - Organizzazioni religiose
- Sottoclasse 976 - Libere professioni artistiche e letterarie
- Categoria 978.4 - Attività professionali sportive indipendenti (atleti, istruttori, ecc.)
- Categoria 979.4 - Insegnanti indipendenti di attività ricreative (maestri di danza, di bridge, ecc.)
- Sottoclasse 985 - Servizi domestici presso famiglie e convivenze
- Classe 99 - Rappresentanze diplomatiche, organizzazioni internazionali e sopranazionali e forze armate alleate.

In particolare, per quanto riguarda i servizi privati, sono stati esclusi dal campo di osservazione del censimento i servizi domestici presso famiglie e convivenze, nonché le attività inerenti al culto e le libere professioni artistiche e letterarie, mentre con riferimento alla Pubblica Amministrazione non sono state censite le unità relative alla difesa e alla sicurezza nazionale. Per quanto concerne l'istruzione, a causa delle difficoltà obiettive di rilevazione del personale docente che nel mese di ottobre è interessato a fenomeni di mobilità, si è ritenuto opportuno utilizzare le informazioni risultanti dai modelli delle statistiche correnti effettuate dall'ISTAT, salvo per le scuole private, legalmente non riconosciute, che sono state direttamente censite dai rilevatori.

5. — AVVERTENZE ALLE TAVOLE

5.1 Notizie particolari sulle imprese

Come è stato già detto in precedenza, (Cfr. precedente paragrafo 2.1), per le attività esclusive o principali non soggette all'obbligo di iscrizione nel Registro delle Ditte delle Camere di Commercio (studi legali, medici, notari, Pubblica Amministrazione, Enti pubblici, associazioni, ecc.) sono state rilevate solamente le notizie relative alle unità locali, per cui le predette attività non sono state considerate imprese e, pertanto, il numero delle imprese, in taluni casi, può risultare inferiore a quello rilevato con il Censimento del 1971.

5.2 Classificazione delle imprese e delle unità locali per attività economica

La classificazione delle imprese per ramo, classe, sottoclasse e categoria di attività economica è effettuata in base all'attività esercitata dall'impresa stessa e risultante dalla dichiarazione riportata nel questionario di censimento.

Nel caso di imprese esercitanti attività classificabili in rami, classi, sottoclassi o categorie differenti, tali imprese sono classificate nel ramo, classe, sottoclasse o categoria corrispondente all'attività prevalente.

La classificazione delle unità locali, per ramo, classe, sottoclasse e categoria di attività economica è effettuata, parimenti, in base al criterio dell'attività unica o prevalente svolta nelle unità locali stesse, indipendentemente dalla classificazione delle relative imprese.

Pertanto, la classificazione per attività economica delle imprese è indipendente da quella delle unità locali. Si ha coincidenza delle due classificazioni solo nel caso di imprese aventi una sola unità locale (unilocalizzate) o di imprese aventi più unità locali esercitanti tutte la medesima attività prevalente dell'impresa.

Le unità locali operative sono classificate in base alla attività economica, unica o prevalente, in esse svolta, mentre le unità locali amministrative sono classificate in base all'attività economica, unica o prevalente, esercitata dalla relativa impresa.

5.3 Classificazione delle imprese e delle unità locali per circoscrizione territoriale

Per la classificazione delle imprese e delle unità locali per circoscrizione territoriale, occorre precisare che mentre le imprese sono sempre classificate nel Comune in cui è ubicata la sede centrale, per quanto concerne le unità locali e gli addetti, la loro classificazione territoriale varia a seconda che le stesse siano considerate in rapporto all'impresa da cui dipendono o indipendentemente da essa.

Pertanto, nelle tavole in cui si riportano i dati relativi alle imprese, nel Comune sede dell'impresa risultano classificate tutte le unità locali (con i relativi addetti) dipendenti dall'impresa stessa, anche se territorialmente le stesse sono ubicate in Comuni diversi.

Nelle tavole, invece, in cui si riportano i dati concernenti le unità locali, ciascuna unità locale (con i relativi addetti) è stata classificata nel Comune in cui è effettivamente situata.

5.4 Avvertenze particolari alle singole tavole

Tavola 1

Ai fini del censimento sono considerate **artigiane** le imprese di norma con forma giuridica individuale e aventi una sola unità locale, che esplicano un'attività produttiva di beni materiali o di prestazioni di servizi, di natura artistica o usuale ed il cui titolare concentra tutte le funzioni inerenti alla gestione, impiegando la propria opera in modo continuativo nella lavorazione ed eventualmente nella istruzione degli apprendisti, senza o con l'aiuto di familiari e/o di salariati: questi ultimi, in numero variamente limitato, in rapporto all'attività esercitata.

L'impresa artigiana può anche presentarsi in forma societaria, ma solamente come società di fatto o società in nome collettivo o società cooperativa, nella quale i soci prestano lavoro manuale.

Tavola 2

In relazione alla **forma giuridica** le imprese sono classificate in: imprese individuali, società per azioni, cooperative, in accomandita, a responsabilità limitata, in nome collettivo, altre (società di fatto), aziende municipalizzate e altre forme.

In particolare, si precisa che nelle "Altre forme" sono compresi gli enti pubblici, particolari tipi di consorzi ed altre forme associative di imprese che per la loro natura giuridica non sono classificabili nelle altre voci (enti morali, società familiari, ecc.).

Ai fini del censimento, le imprese esercitanti il commercio ambulante sono classificate tra le imprese individuali.

Tavola 3

Gli **addetti all'impresa** sono costituiti dal complesso degli addetti in forza a ciascuna unità locale gestita dall'impresa stessa (Cfr. precedente paragrafo 2.3).

Tavola 4

Il numero delle **unità locali dell'impresa** comprende le unità locali operative e amministrative dell'impresa stessa.

Tavola 5

Per quanto riguarda la diffusione territoriale delle imprese, sono considerate: **a diffusione comunale** tutte le imprese che hanno una sola unità locale (unilocalizzate) nonché quelle aventi due o più unità locali (plurilocalizzate) ubicate tutte nello stesso Comune sede dell'impresa; **a diffusione provinciale** quelle che hanno unità locali in più Comuni, appartenenti tutti alla medesima Provincia sede dell'impresa; **a diffusione regionale** quelle che hanno unità locali in Comuni facenti parte di più Provincie comprese nella stessa Regione sede dell'impresa; **a diffusione nazionale** quelle che hanno unità locali in Comuni appartenenti a Provincie di Regioni diverse.

Le imprese esercitanti il commercio ambulante sono considerate a diffusione comunale.

Tavola 6A

Le **unità locali senza addetti** comprendono, di norma, quelle temporaneamente inattive alla data del censimento e quelle unità i cui addetti svolgono prevalentemente la propria attività in altre unità locali della stessa impresa (locali adibiti ad attività stagionali, locali in corso di ristrutturazione alla data di censimento, secondo studio professionale di uno stesso titolare, magazzini senza personale fisso, ecc.).

Tavola 6B

Il carattere **artigiano** delle unità locali risulta illustrato nella precedente Tavola 1.

Tavola 7

Le **categorie posizionali** previste nella presente tavola sono illustrate al precedente paragrafo 2.3 (Addetti alle imprese e alle unità locali).

Tavola 8

Per **superficie coperta** si intende la superficie dell'unità locale delimitata orizzontalmente e verticalmente in modo permanente.

Nel caso in cui la superficie coperta dell'unità locale si sviluppava su piani diversi è stata considerata la somma della superficie coperta di ciascun piano.

Tavola 9

Nella presente tavola sono indicati i **mezzi di trasporto** in dotazione all'unità locale ed impiegati in funzione dell'attività esercitata dall'unità locale stessa. Ovviamente una stessa unità locale può essere interessata a più tipi di mezzi di trasporto, i quali, peraltro, sono riferiti anche all'esercizio di attività secondarie di trasporto.

Tavola 10

Sono considerate solamente le **unità locali operative** che alla data di censimento esercitavano un'attività esclusiva o principale nei settori dell'industria (rami da 0 a 5) e delle riparazioni di beni di consumo e di veicoli (sottoramo 6B). In particolare, per **motori elettrici** s'intendono le macchine alimentate da energia elettrica che trasformano quest'ultima in energia meccanica per azionare apparecchiature (macchine operatrici, pompe, sistemi di trasporto o sollevamento, ecc.).

Tavola 11

Per **impianto di riscaldamento** si intende l'impianto di utilizzazione stagionale (invernale) che serve a portare la temperatura degli ambienti a livello di confort stabilito.

Per **impianto di condizionamento** deve intendersi l'impianto con funzionamento annuale che assicura una temperatura costante più alta d'inverno e più bassa d'estate, oppure l'impianto con funzionamento stagionale (estivo) che assicura una temperatura di benessere più bassa di quella esterna.

Tavola 12

Per **unione volontaria** si deve intendere una "forma di integrazione verticale, regolata da uno statuto ed evidenziata da un marchio comune, fra uno o più grossisti e dettaglianti o pubblici esercenti, i quali, pur conservando singolarmente la propria autonomia giuridica e patrimoniale, dal punto di vista operativo si accordano al fine di organizzare in comune gli acquisti ed alcuni servizi per lo sviluppo delle vendite ed il miglioramento della produttività delle singole imprese".

Per **gruppo d'acquisto** si deve intendere una "associazione tra grossisti, dettaglianti o pubblici esercenti appartenenti ad un determinato settore merceologico — ciascuno dei quali conserva la propria indipendenza giuridica e gestionale — promossa principalmente al fine di realizzare in comune la funzione degli acquisti".

Per **libero servizio** si intende "il sistema di vendita secondo il quale la merce, di norma confezionata e con l'indicazione del prezzo ed eventualmente del peso, viene prelevata direttamente dal cliente (con esclusione cioè dell'intervento del commesso), il quale ne paga il prezzo presso le apposite casse registratrici".

Tavola 13

Per **armadio frigorifero** si intende un mobile refrigerato, a sviluppo prevalentemente verticale, chiuso ermeticamente con sportelli, che può essere usato per lo stoccaggio di piccole quantità di prodotti di pezzatura modesta oppure per l'esposizione dei prodotti in vendita nel caso in cui sia provvisto di sportelli di materiale trasparente.

Per **cella frigorifera** deve intendersi un locale in muratura o prefabbricato predisposto allo stoccaggio di prodotti deperibili i quali vengono mantenuti a temperature e umidità costanti.

Per **banco frigorifero** si intende un mobile refrigerato, a sviluppo prevalentemente orizzontale, usato per l'esposizione e la vendita di prodotti deperibili.

Per **carrello elevatore** si intende un qualsiasi mezzo a trazione elettrica, termica, manuale (a forche o pianale) utilizzato per la movimentazione orizzontale e verticale delle merci.

Ovviamente una stessa unità locale può essere interessata a più tipi di attrezzature, le quali, peraltro, fanno riferimento anche alle attività secondarie di commercio.

Tavola 14

Per **superficie di vendita** si intende quella adibita alle operazioni di vendita, sia essa destinata all'accesso del pubblico e al personale addetto alla vendita sia a banchi, scaffalature, ecc. Tale superficie comprende quella coperta ed eventualmente quella scoperta purché destinata permanentemente all'attività del punto di vendita (automercati e simili). Non è compresa la superficie di locali destinati ad altri usi, come ad esempio magazzini, servizi igienici, locali di lavorazione, uffici, ecc.

Nel caso in cui la superficie di vendita si sviluppava su piani diversi è stata considerata la somma della superficie di vendita di ciascun piano.

Tavola 15

Hanno formato oggetto del censimento soltanto gli esercizi i cui titolari esercitavano il **commercio ambulante** come attività esclusiva o prevalente. Non sono stati rilevati, pertanto, gli esercizi di commercio ambulante il cui titolare esercitava tale attività occasionalmente o in determinati periodi dell'anno.

Tavola 16

Trattasi di **servizi ambulatoriali** sanitari pubblici e privati aperti al pubblico.

Tavola 17

Il carattere **artigiano** delle unità locali risulta illustrato nella precedente Tavola 1.

6. — AVVERTENZE PER L'INTERPRETAZIONE DEI DATI

Il numero degli "addetti" alle unità locali, rilevati con il censimento industriale e commerciale, non è comparabile con il corrispondente ammontare della "popolazione attiva" quale risulta sia dal censimento della popolazione e sia dalla indagine sulle forze di lavoro, per le seguenti cause:

- per la *diversa unità di rilevazione* costituita dalla "unità locale" nel censimento industriale e commerciale, e dalla "famiglia" nel censimento della popolazione e nelle indagini sulle forze di

lavoro. Tale diversa unità di rilevazione porta, come conseguenza diretta, alla rilevazione nel censimento della popolazione e nelle indagini sulle forze di lavoro di tutte le persone che esplicano un'attività lavorativa senza fare capo ad un'unità locale (in prevalenza lavoratori a domicilio, muratori, idraulici, elettricisti, ecc.), mentre le stesse possono risultare, di fatto, escluse dal censimento industriale e commerciale a causa delle difficoltà connesse con la loro individuazione da parte del rilevatore;

- per la *diversa distribuzione territoriale*, in quanto gli "addetti" rilevati nel censimento industriale e commerciale risultano localizzati nel Comune ove ha sede l'unità locale mentre per gli "attivi" del censimento della popolazione e per le "forze di lavoro", la localizzazione è il Comune di residenza;
- per la *classificazione secondo l'attività economica*, poichè pur utilizzando la stessa classificazione, la comparabilità con le predette fonti è resa difficile per la diversità del soggetto che rende la dichiarazione (in un caso il titolare dell'unità locale, nell'altro il capo famiglia). Infatti sia gli "addetti" rilevati con il censimento industriale e commerciale che gli "attivi" rilevati con il censimento demografico e le forze di lavoro vengono classificati sulla base dell'attività, unica o prevalente, svolta dall'unità locale da cui dipendono. Tuttavia, mentre nel censimento industriale e commerciale i dipendenti di una stessa unità locale vengono classificati in base all'unica dichiarazione fornita dal titolare dell'unità locale stessa, nel censimento demografico e nelle forze di lavoro le dichiarazioni sono individuali.

* * *

Per un eventuale confronto tra i dati del Censimento del 1981, riportati nel presente fascicolo, e quelli del Censimento del 1971 occorre tener presente quanto segue:

- il campo di osservazione del Censimento del 1981 risulta notevolmente ampliato rispetto a quello del 1971, includendo il settore della Pubblica Amministrazione e larghi settori dei servizi pubblici e privati che erano stati esclusi dal precedente censimento (Cfr. precedente paragrafo 4);
- una più accurata preparazione dei rilevatori, una migliore organizzazione degli Uffici preposti in sede locale alla rilevazione, una più efficiente assistenza tecnica, validi strumenti di riscontro utilizzati in sede di revisione dei dati, nonchè il compenso erogato per unità censita, anziché forfettario come nel 1971, sono tutti fattori che hanno portato ad una più completa copertura del campo di rilevazione.

Tuttavia per comodità degli utilizzatori, in Appendice (punto A) al presente fascicolo, viene riportata una tavola contenente i dati provinciali riferiti alle imprese e alle unità locali del Censimento del 1971, rielaborati secondo la classificazione delle attività economiche utilizzata per il Censimento del 1981.

I risultati del confronto fra i due censimenti, per il complesso della Provincia, sono riassunti nella tabella seguente:

Differenze assolute 1981 rispetto al 1971 per ramo di attività economica

RAMI DI ATTIVITÀ ECONOMICA	A PARITÀ DI CAMPO DI OSSERVAZIONE		CAMPO DI OSSERVAZIONE DIVERSO (*)		TOTALE	
	N.	Addetti	N.	Addetti	N.	Addetti
0 <i>Agricoltura, caccia, foreste e pesca</i>						
Imprese	-34	+ 1.146	-	-	-34	+ 1.146
Unità locali	-64	+ 1.301	-	-	-64	+ 1.301
1 <i>Energia, gas e acqua</i>						
Imprese	-31	-84	-	-	-31	-84
Unità locali	-27	+ 223	-	-	-27	+ 223
2 <i>Industrie estrattive - Industrie manifatturiere per la trasformazione di minerali non energetici e prodotti derivati - Industrie chimiche</i>						
Imprese	+ 270	+ 2.298	-	-	+ 270	+ 2.298
Unità locali	+ 305	+ 2.331	-	-	+ 305	+ 2.331
3 <i>Industrie manifatturiere per la lavorazione e la trasformazione dei metalli; meccanica di precisione</i>						
Imprese	+ 294	+ 6.636	-	-	+ 294	+ 6.636
Unità locali	+ 323	+ 7.353	-	-	+ 323	+ 7.353
4 <i>Industrie manifatturiere alimentari, tessili, delle pelli e cuoio, dell'abbigliamento, del legno, mobilio e altre industrie manifatturiere</i>						
Imprese	+ 1.170	+ 12.323	-	-	+ 1.170	+ 12.323
Unità locali	+ 1.244	+ 13.287	-	-	+ 1.244	+ 13.287
5 <i>Industrie delle costruzioni e delle installazioni di impianti per l'edilizia</i>						
Imprese	+ 2.530	+ 5.604	-	-	+ 2.530	+ 5.604
Unità locali	+ 2.810	+ 5.352	-	-	+ 2.810	+ 5.352
6 <i>Commercio, pubblici esercizi e alberghi; riparazioni di beni di consumo e di veicoli</i>						
Imprese	+ 2.085	+ 7.622	-	-	+ 2.085	+ 7.622
Unità locali	+ 2.417	+ 7.969	-	-	+ 2.417	+ 7.969
7 <i>Trasporti e comunicazioni</i>						
Imprese	+ 375	+ 1.445	-	-	+ 375	+ 1.445
Unità locali	+ 812	+ 1.079	-	-	+ 812	+ 1.079
8 <i>Credito e assicurazione, servizi prestati alle imprese; noleggio</i>						
Imprese	+ 305	+ 1.768	+ 52	+ 428	+ 357	+ 2.196
Unità locali	+ 344	+ 2.329	+ 1.311	+ 2.872	+ 1.655	+ 5.201
9 <i>Pubblica amministrazione; servizi pubblici e privati</i>						
Imprese	+ 540	+ 1.439	+ 64	+ 452	+ 604	+ 1.891
Unità locali	+ 654	+ 1.763	+ 3.271	+ 34.689	+ 3.925	+ 36.452
TOTALE						
Imprese	+ 7.504	+ 40.197	+ 116	+ 880	+ 7.620	+ 41.077
Unità locali	+ 8.818	+ 42.987	+ 4.582	+ 37.561	+ 13.400	+ 80.548

(*) attività non rilevate con il Censimento del 1971.

Difficoltà di confronto si verificano inoltre per le "imprese". Ciò avviene a causa dell'allargamento, nel 1981, del campo di osservazione alla quasi totalità dei servizi pubblici e privati.

Per la maggior parte di questi, infatti, la definizione di "impresa" adottata ai fini del censimento non risultava adeguata. Pertanto per gli studi medici, notarili, legali, ecc. (in caso di non obbligo di iscrizione camerale), nonché per la Pubblica Amministrazione, Enti pubblici, assicurazioni, ecc. sono state rilevate soltanto le notizie relative alle "unità locali".

Le notizie relative alle "imprese" (Cfr. precedente paragrafo 2.1), pertanto, sono state rilevate per le sole attività esclusive o principali soggette all'obbligo di iscrizione nel registro delle Ditte delle Camere di Commercio.

Ciò contrasta con quanto effettuato con il Censimento del 1971 allorché per tutte le attività censite furono rilevate le notizie relative alle "imprese" e ciò perché le attività censite e non soggette all'obbligo di iscrizione nel Registro delle Ditte delle Camere di Commercio costituivano una parte trascurabile dell'universo censito (Aziende Autonome, imprese gestite direttamente dai Comuni, Fondazioni, Istituzioni o altri Enti pubblici in genere, ecc.).

7. — QUALITÀ DEI DATI

Il problema del controllo della qualità dei dati, che costituisce una delle fasi più delicate di ogni indagine statistica, si presenta ancor più accentuato in occasione delle rivelazioni censuarie, dalla fase di raccolta dei dati fino a quella della pubblicazione dei risultati.

Per assicurare, nei limiti del possibile, il più alto livello di attendibilità e coerenza dei risultati, l'Istituto ha previsto particolari procedure di controllo già nel corso delle operazioni di raccolta dei dati censuari. In tale fase, infatti, gli Uffici Comunali di Censimento, assistiti dagli Uffici Provinciali di Censimento, dagli Ispettori Provinciali e da Funzionari dell'ISTAT, dislocati in tutte le Province, hanno provveduto alla revisione quantitativa dei questionari di censimento, accertando che tutte le unità oggetto di rilevazione (imprese, unità locali ed esercizi di commercio ambulante) fossero state regolarmente censite. Quindi al termine delle operazioni di raccolta dei dati, gli Uffici Comunali di Censimento hanno effettuato la revisione qualitativa dei questionari di censimento allo scopo di eliminare lacune ed incompletezze che si fossero riscontrate nella compilazione dei questionari stessi.

Il controllo finale sulla validità dei risultati è stato attuato attraverso una complessa procedura elettronica per la messa a punto quantitativa e qualitativa del materiale censuario.

In pratica, si è trattato di un complesso di operazioni di controllo articolate in varie fasi di lavoro che vengono illustrate nei punti che seguono:

1) *Verifica della sequenzialità dei questionari di censimento* (codice di Provincia, Comune, numero d'ordine del questionario, numero sezione di censimento).

In tale fase sono stati individuati, tra l'altro, tutti i questionari di censimento di uno stesso Comune contrassegnati con lo stesso numero d'ordine (questionari doppi o duplicati) la cui regolarizzazione ha richiesto il ricorso sistematico alla consultazione dei documenti cartacei.

2) *Messa a punto qualitativa dei questionari di censimento.*

I records registrati sono stati sottoposti al vaglio di un complesso programma di controllo (piano di incompatibilità) che prevede l'imposizione automatica, sotto determinate condizioni, di notizie eventualmente mancanti o non valide e l'aggiustamento delle notizie registrate nei casi di accertata incongruenza.

In particolare, è stata assicurata:

- la completezza delle notizie nell'ambito di ciascun record (controllo di record);
- la congruità delle notizie contenute in uno o più records relativi allo stesso questionario;
- la ricostruzione delle imprese plurilocalizzate, vale a dire la verifica dell'aggancio di ciascuna unità dipendente all'impresa-madre;
- la verifica dei requisiti per l'attribuzione del carattere artigiano all'impresa.

I controlli di congruità e i conseguenti aggiustamenti sono stati effettuati sulla base di standards conosciuti, ovvero a seguito di consultazione dei documenti cartacei.

Al fine di fornire ulteriori elementi conoscitivi, nel prospetto che segue sono riportati, a livello provinciale, i valori percentuali degli interventi effettuati sui principali quesiti del questionario di censimento distintamente per:

Interventi di tipo 1

- imposizione automatica di notizie.

Interventi di tipo 2

- interventi relativi ad incongruità logiche tra i vari quesiti.

Le percentuali degli aggiustamenti sono calcolate sul totale delle frequenze - Imprese e Unità locali - relative al quesito considerato.

PROVINCIA DI PERUGIA

Incidenza percentuale degli aggiustamenti effettuati per tipo di quesito e intervento

QUESITI	INTERVENTI	
	Tipo 1	Tipo 2
Forma giuridica dell'impresa	0,19	0,11
Attività principale dell'impresa	—	0,006
Carattere artigiano dell'impresa	—	4,01
Numero addetti dell'impresa	—	0,44
Numero addetti dell'unità locale	5,41	2,40

Il materiale relativo alla Provincia di Perugia non ha evidenziato carenze di rilievo ed inoltre non ha richiesto l'effettuazione di rifacimenti o nuove codifiche.

È da segnalare, infine, che nel periodo immediatamente successivo alla raccolta dei dati, l'ISTAT ha effettuato una indagine intesa a verificare il grado di copertura del censimento, i cui risultati formeranno oggetto di pubblicazione.

8. — DATI RIASSUNTIVI

Allo scopo di fornire una sintesi delle informazioni si riportano, nei prospetti che seguono, alcuni dati relativi ai principali caratteri rilevati.

Prospetto 1 - Imprese per numero di addetti e imprese aventi interscambio con l'estero per ramo di attività economica

N. Classificazione	RAMI DI ATTIVITÀ ECONOMICA	IMPRESE CON ADDETTI												IMPORTAZIONE e/o ESPORTAZIONE	
		1 - 9		10 - 49		50 - 99		100 - 499		500 e oltre		TOTALE		Imprese	Addetti
		Imprese	Addetti	Imprese	Addetti	Imprese	Addetti	Imprese	Addetti	Imprese	Addetti	Imprese	Addetti		
0	Agricoltura, caccia, foreste e pesca	384	853	29	566	6	383	1	197	1	812	421	2.811	14	1.417
-	Industrie (in senso stretto - rami da 1 a 4)	6.047	14.874	1.043	19.233	110	7.645	73	15.324	5	7.876	7.278	64.952	545	31.373
1	Energia, gas e acqua	3	21	2	25	1	53	1	111	—	—	7	210	—	—
2	Industrie estrattive - industrie manifatturiere per la trasformazione di minerali non energetici e prodotti derivati - industrie chimiche	618	1.731	146	3.029	17	1.109	15	2.613	—	—	796	8.482	130	4.339
3	Industrie manifatturiere per la lavorazione e la trasformazione dei metalli; meccanica di precisione	1.078	2.805	194	3.839	18	1.260	21	5.141	1	633	1.312	13.678	112	7.407
4	Industrie manifatturiere alimentari, tessili, delle pelli e cuoio, dell'abbigliamento, del legno, mobilio e altre industrie manifatturiere	4.348	10.317	701	12.340	74	5.223	36	7.459	4	7.243	5.163	42.582	303	19.627
5	Industrie delle costruzioni e delle installazioni di impianti per l'edilizia	4.105	10.103	273	4.809	14	924	5	752	—	—	4.397	16.588	8	101
6	Commercio, pubblici esercizi e alberghi; riparazioni di beni di consumo e di veicoli	14.804	28.580	288	4.603	5	346	1	253	—	—	15.098	33.782	133	901
7	Trasporti e comunicazioni	1.774	2.682	38	782	—	—	6	1.232	1	520	1.819	5.216	7	60
8	Credito e assicurazione, servizi prestati alle imprese; noleggio	587	1.304	39	629	2	116	6	1.364	1	774	635	4.187	12	142
9	Pubblica amministrazione; servizi pubblici e privati	2.117	3.720	43	722	5	365	1	329	—	—	2.166	5.136	1	93
	TOTALE	29.818	62.116	1.753	31.344	142	9.779	93	19.451	8	9.982	31.814	132.672	720	34.087

Prospetto 2 - Unità locali per numero di addetti e per ramo di attività economica

N. Classificazione	RAMI DI ATTIVITÀ ECONOMICA	UNITÀ LOCALI CON ADDETTI												TOTALE	
		fino a 2		3 - 9		10 - 49		50 - 99		100 - 499		500 e oltre		Unità locali	Addetti
		Unità locali	Addetti	Unità locali	Addetti	Unità locali	Addetti	Unità locali	Addetti	Unità locali	Addetti	Unità locali	Addetti		
0	Agricoltura, caccia, foreste e pesca	295	381	116	543	36	739	3	197	3	556	1	534	454	2.950
-	Industrie (in senso stretto - rami da 1 a 4)	4.260	5.348	2.154	10.557	1.115	21.038	127	8.626	88	15.917	6	6.967	7.750	68.453
1	Energia, gas e acqua	23	20	27	162	27	595	2	130	6	1.000	—	—	85	1.907
2	Industrie estrattive - industrie manifatturiere per la trasformazione di minerali non energetici e prodotti derivati - industrie chimiche	419	555	277	1.437	160	3.360	23	1.417	14	2.192	—	—	893	8.961
3	Industrie manifatturiere per la lavorazione e la trasformazione dei metalli; meccanica di precisione	709	923	416	2.038	208	4.241	22	1.539	24	4.910	2	1.923	1.381	15.574
4	Industrie manifatturiere alimentari, tessili, delle pelli e cuoio, dell'abbigliamento, del legno, mobilio e altre industrie manifatturiere	3.109	3.850	1.434	6.920	720	12.842	80	5.540	44	7.815	4	5.044	5.391	42.011
5	Industrie delle costruzioni e delle installazioni di impianti per l'edilizia	3.074	3.804	1.505	7.435	257	4.186	11	756	3	337	—	—	4.850	16.518
6	Commercio, pubblici esercizi e alberghi; riparazioni di beni di consumo e di veicoli	12.864	17.340	3.009	12.579	285	4.452	8	500	1	169	—	—	16.167	35.040
7	Trasporti e comunicazioni	2.191	2.125	340	1.608	97	2.052	8	513	15	2.735	1	959	2.652	9.992
8	Credito e assicurazione, servizi prestati alle imprese; noleggio	1.610	2.074	484	2.178	118	2.185	6	456	7	891	—	—	2.225	7.784
9	Pubblica amministrazione; servizi pubblici e privati	3.807	4.318	1.157	5.479	537	11.204	98	6.515	45	7.711	3	4.710	5.647	39.937
	TOTALE	28.101	35.390	8.765	40.379	2.445	45.856	261	17.563	162	28.316	11	13.170	39.745	180.674

Prospetto 3 - Unità locali operative, unità locali amministrative e addetti per gruppi di categorie posizionali e per ramo di attività economica

N. Classificazione	RAMI DI ATTIVITÀ ECONOMICA	UNITÀ LOCALI				ADDETTI				
		Operative		Amministrative		Indipendenti	Dipendenti		TOTALE	
		Unità locali	Addetti	Unità locali	Addetti		Totale	di cui operai	in complesso	di cui a tempo parziale
0	Agricoltura, caccia, foreste e pesca	449	2.911	5	39	946	2.004	1.774	2.950	68
-	Industrie (in senso stretto - rami da 1 a 4)	7.653	66.848	97	1.605	11.265	57.188	44.701	68.453	394
1	Energia, gas e acqua	84	1.903	1	4	9	1.898	1.294	1.907	2
2	Industrie estrattive - industrie manifatturiere per la trasformazione di minerali non energetici e prodotti derivati - industrie chimiche	860	8.744	33	217	1.367	7.594	6.348	8.961	35
3	Industrie manifatturiere per la lavorazione e la trasformazione dei metalli; meccanica di precisione	1.362	15.173	19	401	2.045	13.529	10.625	15.574	79
4	Industrie manifatturiere alimentari, tessili, delle pelli e cuoio, dell'abbigliamento, del legno, mobilio e altre industrie manifatturiere	5.347	41.028	44	983	7.844	34.167	26.434	42.011	278
5	Industrie delle costruzioni e delle installazioni di impianti per l'edilizia	4.623	16.031	227	487	6.378	10.140	8.794	16.518	44
6	Commercio, pubblici esercizi e alberghi; riparazioni di beni di consumo e di veicoli	16.131	34.891	36	149	23.492	11.548	6.095	35.040	507
7	Trasporti e comunicazioni	2.637	9.803	15	189	2.398	7.594	4.044	9.992	37
8	Credito e assicurazione, servizi prestati alle imprese; noleggio	2.163	6.868	62	916	2.753	5.031	329	7.784	140
9	Pubblica amministrazione; servizi pubblici e privati	5.589	39.156	58	781	4.041	35.896	7.923	39.937	463
	TOTALE	39.245	176.508	500	4.166	51.273	129.401	73.660	180.674	1.653

9. — DIFFUSIONE DEI DATI

Allo scopo di favorire un'ampia utilizzazione dei dati raccolti con il censimento, si precisa quanto segue:

a) ad integrazione delle tavole riportate nel presente fascicolo (che, di norma, sono analizzate fino alla sottoclasse di attività economica) sono state elaborate le tavole non destinate alla pubblicazione (con analisi, di norma, fino alla categoria di attività economica), ma comunque disponibili per gli utilizzatori e i cui schemi sono riportati in Appendice (punto B);

b) sia le tavole pubblicate che quelle di cui alla lettera a) possono essere fornite su supporto cartaceo e/o magnetico;

c) le richieste comportano il rimborso delle spese vive sostenute per l'approntamento del supporto e devono essere inoltrate a: **Istituto Centrale di Statistica, Servizio Censimenti - Rep. CENS/C, Via Cesare Balbo, 16 - 00100 Roma.**



**tabelle
sinottiche
relative ai caratteri
considerati nelle tavole**

Tavole relative alle Imprese

CARATTERI	NUMERO DELLA TAVOLA																											
	1	2	3	4	5	6	7	8	9	10	11	12	13	14	15	16	17	18	19	20	21	22	23	24	25	26	27	
Addetti		CL	SCL	CL	CL																							
		CTG	CTG	SCL	SCL	CTG																						CL
Addetti alle Imprese artigiane			SCL																									
		CTG																										
Attività import - export						CTG																						
Diffusione territoriale				CL	CL																							
			SCL	SCL																								
Forma giuridica		CL																										
		CTG																										
Imprese	SCL	CL	SCL	CL	CL												CL											
	CTG	CTG	CTG	SCL	SCL	CTG																					CTG	CL
Imprese artigiane	SCL		SCL																									
	CTG		CTG																									
Dati comunali																	CL											
																												CL
Dati comunali per sezione di censimento																												
																												CTG

LEGENDA:

- con sigla significativa = Tavola pubblicata
- con sigla significativa = Tavola disponibile (dietro richiesta)
- CL = Ramo e classe di attività economica
- SCL = Ramo, classe e sottoclasse di attività economica
- CTG = Ramo, classe, sottoclasse e categoria di attività economica

Tavole relative alle Unità locali

CARATTERI	NUMERO DELLA TAVOLA																															
	1	2	3	4	5	6A	6B	7	8	9	10	11	11A	11B	12	13	14	15	16	17	18	19	20	21	22	23	24	25	26	27	28	
Addetti	SCL					SCL		SCL	CL		CL							SCL		CL												
	CTG								CTG	CTG	CTG		CTG			CTG	CTG						CTG		CTG			CTG		CL		
Addetti alle Unità locali artigiane	SCL						SCL														CL											
	CTG												CTG	CTG																		
Addetti a tempo parziale																																
Apparecchi per processi termici											CL																					
Attività stagionale																																
											CTG																					
Carrelli elevatori																SCL																
Categoria posizionale degli addetti								SCL																								
Collegamento economico degli esercizi															SCL																	
Commercio ambulante e relativi addetti																			SCL													
Dipendenti																																
Fonte energetica												CL																				

LEGENDA:

- con sigla significativa = Tavola pubblicata
- con sigla significativa = Tavola disponibile (dietro richiesta)
- CL = Ramo e classe di attività economica
- SCL = Ramo, classe e sottoclasse di attività economica
- CTG = Ramo, classe, sottoclasse e categoria di attività economica

segue Tavole relative alle Unità locali

CARATTERI	NUMERO DELLA TAVOLA																															
	1	2	3	4	5	6A	6B	7	8	9	10	11	11A	11B	12	13	14	15	16	17	18	19	20	21	22	23	24	25	26	27	28	
Forni per processi termici											CL											CTG										
Generatori di vapore																							CTG									
Impianti di condizionamento											CL										CTG											
Impianti di riscaldamento											CL									CTG												
Impianti frigoriferi															SCL																	
Indipendenti																											CTG					
Locali in proprietà																																
Mezzi di trasporto										CL																						
Motori elettrici											CL									SCL												
Operai										CTG																						
Sesso									SCL																							

LEGENDA:

- con sigla significativa = Tavola pubblicata
- con sigla significativa = Tavola disponibile (dietro richiesta)
- CL = Ramo e classe di attività economica
- SCL = Ramo, classe e sottoclasse di attività economica
- CTG = Ramo, classe, sottoclasse e categoria di attività economica

segue Tavole relative alle Unità locali

CARATTERI	NUMERO DELLA TAVOLA																															
	1	2	3	4	5	6A	6B	7	8	9	10	11	11A	11B	12	13	14	15	16	17	18	19	20	21	22	23	24	25	26	27	28	
Sistema di vendita delle merci															SCL										CTG							
Servizi ambulatoriali																			CTG													
Servizi aziendali											CTG																					
Superficie coperta								CL			CTG	CTG							CTG	CTG												
Superficie di vendita del commercio fisso al minuto															SCL											CTG						
Tipo di Unità locale (operativa/amministrativa)									CTG			CL											CTG									
Unità locali	SCL					SCL		CL	CL	CL	CL			SCL	SCL	SCL	SCL		CL													
	CTG							CL	CTG	CTG	CTG		CTG		CTG	CTG		SCL	CTG	CTG	CTG	CTG		CTG	CTG	CTG	CTG	CTG	CTG	CTG	CL	
Unità locali artigiane	SCL					SCL														CL												
	CTG												CTG	CTG																		
Vapore per processo (utilizzo di)											CL												CTG									
Dati comunali																					CL											CL
Dati comunali per sezione di censimento																															CTG	

LEGENDA:

- con sigla significativa = Tavola pubblicata
- con sigla significativa = Tavola disponibile (dietro richiesta)
- CL = Ramo e classe di attività economica
- SCL = Ramo, classe e sottoclasse di attività economica
- CTG = Ramo, classe, sottoclasse e categoria di attività economica



dati provinciali

— IMPRESE

TAV. 1 - Imprese, unità locali e relativi addetti per ramo, classe e sottoclasse di attività economica

N. Classificazione	RAMI, CLASSI E SOTTOCLASSI DI ATTIVITÀ ECONOMICA	IMPRESE		UNITÀ LOCALI			
		TOTALE	di cui artigiane	TOTALE		di cui artigiane	
				Unità locali	Addetti	Unità locali	Addetti
0	Agricoltura, caccia, foreste e pesca	421	288	454	2.950	292	515
01	Agricoltura e caccia	—	—	—	—	—	—
013	Selezione e moltiplicazione delle specie	—	—	—	—	—	—
02	Foreste	100	99	106	358	103	206
020	Foreste	100	99	106	358	103	206
03	Pesca	11	—	11	203	—	—
031	Pesca e allevamenti in acque marine e lagunari	—	—	—	—	—	—
032	Pesca e allevamenti in acque dolci	11	—	11	203	—	—
04	Attività connesse con l'agricoltura	310	189	337	2.389	189	309
041	Attività trasformatrici annesse ad aziende agricole che lavorano esclusivamente o prevalentemente prodotti propri	44	—	46	165	—	—
042	Attività di trasformazione svolte in forma associata	23	—	28	346	—	—
043	Altre attività svolte in forma associata	36	—	46	1.287	—	—
044	Esercizio di macchine agricole	204	189	204	386	189	309
045	Approvvigionamento, produzione e distribuzione di mezzi tecnici necessari all'esercizio dell'agricoltura	3	—	13	205	—	—
1	Energia, gas e acqua	7	—	85	1.907	—	—
1A	Estrazione di combustibili solidi, liquidi e gassosi - industria petrolifera	2	—	3	30	—	—
11	Industria dell'estrazione e agglomerazione di combustibili solidi	—	—	—	—	—	—
111	Industria dell'estrazione e agglomerazione di combustibili solidi	—	—	—	—	—	—
12	Cokerie	—	—	—	—	—	—
120	Cokerie	—	—	—	—	—	—
13	Industria dell'estrazione di petrolio e gas naturali	—	—	—	—	—	—
131	Estrazione di petrolio	—	—	—	—	—	—
132	Estrazione e depurazione di gas naturale	—	—	—	—	—	—
133	Estrazione con annessa distillazione di roccia asfaltica e scisti bituminosi	—	—	—	—	—	—
134	Ricerca di petrolio e gas naturali	—	—	—	—	—	—
14	Industria petrolifera	2	—	3	30	—	—
140	Industria petrolifera	2	—	3	30	—	—
15	Industria dei combustibili nucleari	—	—	—	—	—	—
150	Industria dei combustibili nucleari	—	—	—	—	—	—
1B	Energia elettrica, gas e acqua	5	—	82	1.877	—	—
16	Industria della produzione e distribuzione di energia elettrica, gas, vapore e acqua calda	4	—	66	1.677	—	—
161	Produzione e distribuzione di energia elettrica	1	—	57	1.578	—	—
162	Produzione e distribuzione del gas	3	—	9	99	—	—
163	Produzione e distribuzione di altri tipi di energia	—	—	—	—	—	—
17	Industria della raccolta, depurazione e distribuzione d'acqua	1	—	16	200	—	—
170	Industria della raccolta, depurazione e distribuzione d'acqua	1	—	16	200	—	—
2	Industrie estrattive - industrie manifatturiere per la trasformazione di minerali non energetici e prodotti derivati - industrie chimiche	796	630	893	8.961	649	2.500
21	Industria dell'estrazione e preparazione minerali metalliferi	—	—	1	3	—	—
211	Estrazione, ricerche e preparazione di minerali di ferro	—	—	—	—	—	—
212	Estrazione, ricerche e preparazione di minerali metalliferi non ferrosi	—	—	1	3	—	—
22	Industria della produzione e prima trasformazione dei metalli	15	8	16	297	8	50
221	Siderurgia, escluse le cokerie annesse a stabilimenti siderurgici	—	—	—	—	—	—
222	Fabbricazione di tubi di acciaio	2	—	3	143	—	—
223	Trafilatura, stiratura, laminazione di nastri, profilatura a freddo dell'acciaio	5	2	5	69	2	9
224	Produzione e prima trasformazione dei metalli non ferrosi	8	6	8	85	6	41
23	Industria estrazione di minerali non metalliferi e non energetici; torbiere	55	37	79	613	44	145
231	Estrazione e ricerche di prodotti di cava per materiali da costruzione, per refrattari e per ceramiche	54	36	78	610	43	142
232	Estrazione e ricerca mineraria di sali di potassio e di fosfati di calcio naturali	—	—	—	—	—	—
233	Produzione ed estrazione di sale	—	—	—	—	—	—
239	Estrazione di altri minerali; torbiere	1	1	1	3	1	3
24	Industria della lavorazione dei minerali non metalliferi	690	567	750	7.326	579	2.249
241	Produzione di materiali da costruzione in laterizio	11	3	21	710	3	7
242	Produzione di cemento, calce e gesso	11	3	17	693	3	13
243	Produzione di materiali per costruzione in calcestruzzo, amianto-cemento e gesso	119	61	149	1.942	64	235
244	Produzione di articoli in amianto	—	—	—	—	—	—
245	Lavorazione della pietra e di prodotti minerali non metalliferi	95	82	100	471	84	331
246	Produzione di mole e di altri corpi abrasivi applicati	1	1	1	1	1	1
247	Industria del vetro	24	20	27	380	22	90
248	Produzione di prodotti in ceramica	429	397	435	3.129	402	1.572

segue TAV. 1 - Imprese, unità locali e relativi addetti per ramo, classe e sottoclasse di attività economica

N. Classificazione	RAMI, CLASSI E SOTTOCLASSI DI ATTIVITÀ ECONOMICA	IMPRESE		UNITÀ LOCALI			
		TOTALE	di cui artigiane	TOTALE		di cui artigiane	
				Unità locali	Addetti	Unità locali	Addetti
25	Industrie chimiche	35	17	46	719	17	53
251	Produzione di prodotti chimici di base	7	2	12	163	2	3
255	Produzione di mastici, pitture, vernici e inchiostri da stampa	11	6	13	94	6	21
256	Produzione di altri prodotti chimici principalmente destinati all'industria e all'agricoltura	9	5	12	373	5	19
257	Produzione di prodotti farmaceutici	—	—	1	7	—	—
258	Produzione di sapone e detergenti sintetici nonchè di altri prodotti per l'igiene del corpo e di profumeria	7	4	7	72	4	10
259	Produzione di altri prodotti chimici	1	—	1	10	—	—
26	Industria della produzione di fibre artificiali e sintetiche	1	1	1	3	1	3
260	Industria della produzione di fibre artificiali e sintetiche	1	1	1	3	1	3
3	Industrie manifatturiere per la lavorazione e la trasformazione dei metalli; meccanica di precisione	1.312	1.091	1.381	15.574	1.110	3.301
31	Industria della costruzione di prodotti in metallo	866	766	898	6.682	777	2.175
311	Fonderie	7	2	7	784	2	14
312	Fucinatura, stampaggio, imbutitura, tranciatura e lavorazione a sbalzo	18	9	19	304	9	64
313	Seconda trasformazione, trattamento e rivestimento dei metalli	81	69	84	875	70	184
314	Costruzione e installazione di carpenteria metallica	182	142	195	2.324	144	519
315	Costruzione e installazione di caldaie e serbatoi	10	7	11	70	7	45
316	Costruzione di utensili e articoli finiti in metallo	94	69	103	1.228	73	293
319	Officine meccaniche non altrove classificate	474	468	479	1.097	472	1.056
32	Industria della costruzione e dell'installazione di macchine e di materiale meccanico	158	95	168	3.857	99	450
321	Costruzione o montaggio di macchine e attrezzature per l'agricoltura e la zootecnia	39	18	40	1.677	18	119
322	Costruzione di macchine utensili per la lavorazione dei metalli; di utensileria per macchine utensili e operatrici	13	7	13	148	7	27
323	Costruzione e installazione macchine tessili e loro accessori; costruzione macchine e installazione impianti per trattamento ausiliario dei tessuti; costruzione macchine per cucire e maglieria	1	1	1	3	1	3
324	Costruzione e installazione di macchine e apparecchi per le industrie alimentari, chimiche e affini	15	7	17	355	8	27
325	Costruzione e installazione macchine per l'ind. estratt., per lavoraz. minerali non metalliferi, per il genio civile e l'edilizia, per ind. siderurgiche e fonderie; costruz. e installazione apparecchi per impianti sollevamento e trasporto	19	8	20	590	8	67
326	Costruzione di organi di trasmissione	4	—	4	218	—	—
327	Costruzione e installazione macchine per lavorazione legno, carta, cuoio, pelli e calzature; costruzione apparecchiature igienico-sanitarie	13	6	14	570	6	33
328	Costruzione, installazione e riparazione di altre macchine e apparecchi meccanici	54	48	59	296	51	174
33	Industria della costruzione, installazione e riparazione di macchine per ufficio, di macchine e di impianti per l'elaborazione dei dati	6	6	8	61	6	18
330	Costruzione, installazione e riparazione di macchine per ufficio, macchine ed impianti per l'elaborazione dei dati	6	6	8	61	6	18
34	Industria della costruzione, installazione di impianti e riparazione di materiale elettrico ed elettronico	164	128	179	1.894	130	364
341	Produzione di fili e cavi elettrici	—	—	1	102	—	—
342	Costruzione di motori, generatori, trasformatori, interruttori ed altro materiale elettrico e dielettrico	10	4	12	228	4	15
343	Costruzione di apparecchiature elettriche per mezzi di trasporto e per uso industriale; di pile e accumulatori	22	16	23	149	17	59
344	Costruzione di apparecchi elettrici di misura; apparecchi per telecomunicazioni ed apparecchi elettromedicali	4	3	4	13	3	8
345	Costruzione o montaggio di apparecchi radio riceventi, televisori, di apparecchi elettroacustici; costruzione sistemi per controllo processi industriali e componenti elettronici	9	7	10	44	8	23
346	Costruzione di apparecchi elettrodomestici	10	5	11	252	5	25
347	Produzione di materiale elettrico di illuminazione	6	3	6	45	3	3
348	Lavori di impianto tecnico: montaggio e riparazione di impianti di apparecchiature elettriche ed elettroniche	103	90	112	1.061	90	231
35	Industria della costruzione e montaggio di autoveicoli, carrozzerie, parti ed accessori	25	11	27	895	11	94
351	Costruzione e montaggio di autoveicoli e costruzione dei relativi motori	2	1	2	10	1	7
352	Costruzione di carrozzerie e rimorchi	12	6	13	705	6	70
353	Costruzione di parti ed accessori per autoveicoli e rimorchi	11	4	12	180	4	17
36	Industria della costruzione di altri mezzi di trasporto	4	2	6	1.535	2	7
361	Costruzione navale, riparazione e manutenzione di navi	—	—	—	—	—	—
362	Costruzione di materiale rotabile a scartamento normale e a scartamento ridotto per servizio pubblico	—	—	1	1.290	—	—
363	Costruzione e montaggio di cicli, motocicli e loro parti staccate	2	1	2	23	1	1
364	Costruzione e riparazione di aeronavi	1	—	2	216	—	—
365	Costruzione di altri mezzi di trasporto non altrove classificati	1	1	1	6	1	6

segue TAV. 1 - Imprese, unità locali e relativi addetti per ramo, classe e sottoclasse di attività economica

N. Classificazione	RAMI, CLASSI E SOTTOCLASSI DI ATTIVITÀ ECONOMICA	IMPRESE		UNITÀ LOCALI			
		TOTALE	di cui artigiane	TOTALE		di cui artigiane	
				Unità locali	Addetti	Unità locali	Addetti
37	Industria della costruzione di strumenti e di apparecchi di precisione, medico-chirurgici, ottici ed affini; orologeria	89	83	95	650	85	193
371	Costruzione e riparazione strumenti precisione, apparecchi misura e controllo	8	7	10	213	8	26
372	Costruzione di apparecchi e materiale medico-chirurgico	68	65	70	198	66	135
373	Costruzione e riparazione di strumenti ottici e di apparecchiature fotografiche	13	11	15	239	11	32
374	Costruzione di orologi e loro pezzi staccati	—	—	—	—	—	—
4	Industrie manifatturiere alimentari, tessili, delle pelli e cuoio, dell'abbigliamento, del legno, mobili e altre industrie manifatturiere	5.163	4.399	5.391	42.011	4.449	12.645
41	Industrie alimentari di base	488	391	552	4.293	397	1.220
411	Industria dei grassi vegetali e animali	71	58	77	289	61	179
412	Industria della macellazione bestiame, preparazione e conservazione della carne	51	26	92	608	28	87
413	Industria casearia	24	12	25	247	12	55
414	Industria trasformazione e conservazione frutta, ortaggi e funghi	9	5	9	134	5	30
415	Industria lavorazione e conservazione del pesce e altri prodotti alimentari marini	—	—	—	—	—	—
416	Industria della lavorazione delle granaglie	78	56	82	388	57	163
417	Industria delle paste alimentari	30	24	33	980	24	46
418	Industria dei prodotti amidacei	1	—	1	17	—	—
419	Industria della panificazione, pasticceria e biscotti	224	210	233	1.630	210	660
42	Industrie dello zucchero, delle bevande, di altri prodotti alimentari e del tabacco	97	40	118	4.624	40	113
420	Industria della produzione e raffinazione dello zucchero	—	—	—	—	—	—
421	Industria del cacao, cioccolato, caramelle e gelati	3	2	6	2.698	2	2
422	Industria dei prodotti alimentari per zootecnia	29	15	37	1.083	15	46
423	Industria di prodotti alimentari vari	17	12	17	73	12	32
424	Industria dell'alcool etilico, di acquaviti e liquori	6	—	7	38	—	—
425	Industria del vino	9	4	12	86	4	8
427	Industria della birra e del malto	—	—	—	—	—	—
428	Industria idrominerale e delle bevande analcoliche	21	7	22	232	7	25
429	Industria del tabacco	12	—	17	414	—	—
43	Industrie tessili	1.141	994	1.170	7.910	1.005	2.814
431	Industria laniera	29	22	32	536	22	63
432	Industria cotoniera	11	10	12	351	10	33
433	Industria della seta e delle fibre chimiche assimilate	1	1	1	3	1	3
434	Industria della canapa, del lino, del ramiè e delle fibre dure	4	4	5	9	5	9
435	Industria della juta	1	—	1	12	—	—
436	Industria della maglia, maglieria e calze	971	843	992	6.658	852	2.517
437	Industria del perfezionamento dei tessili	24	18	26	159	19	46
438	Industria per produzione arazzi, tappeti, copripavimento, linoleum e tele cerate	4	3	4	21	3	3
439	Altre industrie tessili	96	93	97	161	93	140
44	Industrie delle pelli e del cuoio	56	48	59	450	48	206
441	Concia e tintura delle pelli e del cuoio	9	6	11	157	6	20
442	Produzione di articoli in cuoio e affini	47	42	48	293	42	186
45	Industrie delle calzature, articoli d'abbigliamento e biancheria per la casa	1.374	1.147	1.405	13.939	1.157	3.813
451	Produzione a macchina di calzature	82	58	89	1.522	59	283
452	Produzione a mano e su misura di calzature	3	3	3	24	3	24
453	Confezione in serie di articoli di abbigliamento ed altre attività collegate	553	363	567	10.492	364	1.898
454	Confezione su misura di vestiario e biancheria; modisterie	559	552	563	1.440	555	1.253
455	Confezione di altri articoli tessili	150	145	154	361	148	272
456	Confezione di pellicce	27	26	29	100	28	83
46	Industrie del legno e del mobile in legno	1.426	1.333	1.462	5.701	1.345	3.158
461	Segagione e preparazione industriale del legno	45	42	47	154	44	131
462	Produzione di prodotti semifiniti in legno	12	8	15	201	8	28
463	Produzione in serie di elementi di carpenteria, falegnameria e pavimenti in legno	846	815	859	2.364	818	1.713
464	Costruzione di imballaggi in legno	25	19	25	140	19	73
465	Costruzione di altri oggetti in legno	124	118	126	357	119	234
466	Produzione di articoli in sughero, paglia, giunco e vimini; spazzole e pennelli	26	23	27	64	24	39
467	Industria del mobile e dell'arredamento in legno	348	308	363	2.421	313	940
47	Industrie della carta; stampa ed editoria	285	203	312	3.303	209	784
471	Produzione della pasta-carta, della carta e del cartone	3	—	4	109	—	—
472	Trasformazione della carta e del cartone, fabbricazione di articoli in carta, cartone e ovatta di cellulosa	73	35	84	1.589	37	137
473	Stampa e industrie affini	189	157	194	1.476	159	622
474	Editoria	20	11	30	129	13	25
48	Industrie della gomma e dei manufatti di materie plastiche	159	117	168	1.361	119	302
481	Industria della gomma	3	2	3	32	2	13

segue TAV. 1 - Imprese, unità locali e relativi addetti per ramo, classe e sottoclasse di attività economica

N. Classificazione	RAMI, CLASSI E SOTTOCLASSI DI ATTIVITÀ ECONOMICA	IMPRESE		UNITÀ LOCALI			
		TOTALE	di cui artigiane	TOTALE		di cui artigiane	
				Unità locali	Addetti	Unità locali	Addetti
482	Ricostruzione pneumatici, vulcanizzazione e riparazione pneumatici	63	56	67	266	57	113
483	Industria dei prodotti delle materie plastiche	93	59	98	1.063	60	176
49	Industrie manifatturiere diverse	137	126	145	430	129	235
491	Produzione di oreficeria, argenteria, bigiotteria e taglio delle pietre preziose	48	47	50	103	48	77
492	Costruzione di strumenti musicali e relativi accessori	3	3	3	13	3	13
493	Laboratori fotografici e cinematografici	51	48	55	129	50	79
494	Costruzione di giochi, giocattoli e articoli sportivi	4	2	4	38	2	3
495	Altre industrie manifatturiere non altrove classificate	22	17	22	113	17	48
496	Industria del confezionamento	9	9	11	34	9	15
5	Industrie delle costruzioni e delle installazioni di impianti per l'edilizia	4.397	4.082	4.850	16.518	4.277	10.700
50	Edilizia e genio civile	4.397	4.082	4.850	16.518	4.277	10.700
501	Costruzioni edili - restauro e manutenzione di fabbricati	2.515	2.263	2.885	11.267	2.423	6.997
502	Genio civile	181	142	237	1.660	159	443
503	Installazione di impianti per l'edilizia	838	818	858	2.198	830	1.921
504	Attività di finiture dell'edilizia	863	859	870	1.393	865	1.339
6	Commercio, pubblici esercizi e alberghi; riparazioni di beni di consumo e di veicoli	15.098	1.737	16.167	35.040	1.746	3.706
6A	Commercio, pubblici esercizi e alberghi	13.341	—	14.361	31.015	—	—
61	Commercio all'ingrosso	788	—	928	4.084	—	—
611	Commercio all'ingrosso di materie prime agricole, di animali vivi, di materie prime tessili e di semilavorati	112	—	121	311	—	—
612	Commercio all'ingrosso di combustibili; di minerali e prodotti chimici per l'industria	50	—	62	273	—	—
613	Commercio all'ingrosso di legname, di materiale da costruzione e di articoli per installazione	65	—	80	416	—	—
614	Commercio all'ingrosso di macchine, attrezzature e veicoli	65	—	80	473	—	—
615	Commercio all'ingrosso di mobili, elettrodomestici, apparecchi radio-televisivi, casalinghi e ferramenta	74	—	94	423	—	—
616	Commercio all'ingrosso di prodotti tessili, di abbigliamento, di calzature e articoli in cuoio e pelli	66	—	79	309	—	—
617	Commercio all'ingrosso di prodotti alimentari, bevande e tabacco	267	—	305	1.436	—	—
618	Commercio all'ingrosso prodotti farmaceutici, sanitari, di bellezza e detersivi	50	—	61	313	—	—
619	Commercio all'ingrosso di altri prodotti non alimentari	39	—	46	130	—	—
62	Commercio all'ingrosso di materiali vari da recupero	70	—	73	178	—	—
621	Commercio all'ingrosso di rottami metallici	44	—	44	113	—	—
622	Commercio all'ingrosso di altri prodotti di raccolta	26	—	29	65	—	—
63	Intermediari del commercio	892	—	898	1.159	—	—
631	Intermediari del commercio di materie prime agricole, di animali vivi, di materie prime tessili e di semilavorati	51	—	52	66	—	—
632	Intermediari del commercio di combustibili, minerali e prodotti chimici per la tecnica e l'industria	40	—	40	52	—	—
633	Intermediari del commercio di legname e materiale da costruzione	42	—	43	48	—	—
634	Intermediari del commercio di macchine e materiale per l'industria, il commercio, la navigazione, l'agricoltura e di veicoli	56	—	56	86	—	—
635	Intermediari del commercio mobili, articoli per la casa e ferramenta	69	—	70	97	—	—
636	Intermediari del commercio di prodotti tessili, di abbigliamento, di calzature e articoli in cuoio	96	—	96	117	—	—
637	Intermediari del commercio di prodotti alimentari, bevande e tabacco	189	—	189	244	—	—
638	Intermediari del commercio specializzato di altri prodotti	312	—	315	410	—	—
639	Intermediari del commercio di prodotti diversi, attività associate senza prevalenza	37	—	37	39	—	—
64	Commercio al minuto di prodotti alimentari, articoli di abbigliamento, arredamento e per la casa; farmacie	7.641	—	8.114	15.051	—	—
641	Commercio al minuto di prodotti ortofrutticoli e lattiero-caseari; di carne, pesce e pasticceria	1.649	—	1.722	2.921	—	—
642	Commercio al minuto di bevande, oli e di altri prodotti alimentari non altrove classificati; tabaccherie	2.234	—	2.348	4.387	—	—
643	Farmacie	137	—	160	546	—	—
644	Commercio al minuto di articoli sanitari e prodotti di bellezza	184	—	197	345	—	—
645	Commercio al minuto di articoli di abbigliamento	1.533	—	1.589	2.770	—	—
646	Commercio al minuto di calzature e pelletteria	393	—	416	712	—	—
647	Commercio al minuto di tessuti per arredamento	90	—	100	161	—	—
648	Commercio al minuto mobili, apparecchi e materiali per la casa	959	—	1.062	2.160	—	—
649	Commercio al minuto di carte da parati, di rivestimenti e apparecchi igienico-sanitari, strumenti musicali, articoli da regalo e oggetti d'arte	462	—	520	1.049	—	—
65	Commercio al minuto di veicoli, natanti, carburanti, libri ed articoli vari	2.150	—	2.434	4.891	—	—
651	Commercio al minuto di automobili, motocicli e natanti	225	—	312	1.102	—	—
652	Commercio al minuto di carburanti e lubrificanti	427	—	509	809	—	—

segue TAV. 1 - Imprese, unità locali e relativi addetti per ramo, classe e sottoclasse di attività economica

N. Classificazione	RAMI, CLASSI E SOTTOCLASSI DI ATTIVITÀ ECONOMICA	IMPRESSE		UNITÀ LOCALI			
		TOTALE	di cui artigiane	TOTALE		di cui artigiane	
				Unità locali	Addetti	Unità locali	Addetti
653	Commercio al minuto di libri, giornali, articoli da cancelleria e forniture per ufficio	369	—	388	712	—	—
654	Commercio al minuto di altri articoli non altrove classificati	1.110	—	1.200	1.990	—	—
655	Commercio al minuto di articoli di occasione	5	—	6	7	—	—
656	Commercio al minuto di prodotti diversi, con prevalenza di prodotti non alimentari	14	—	19	271	—	—
66	Publici esercizi ed esercizi alberghieri	1.800	—	1.914	5.652	—	—
661	Ristoranti	457	—	469	1.516	—	—
662	Bar con e senza spettacolo	902	—	969	1.907	—	—
664	Mense	2	—	9	195	—	—
665	Esercizi alberghieri propriamente detti	237	—	254	1.571	—	—
666	Vagoni letto e vagoni ristorante	—	—	—	—	—	—
667	Esercizi alberghieri complementari	202	—	213	463	—	—
6B	Riparazioni di beni di consumo e di veicoli	1.757	1.737	1.806	4.025	1.746	3.706
67	Riparazioni di beni di consumo e di veicoli	1.757	1.737	1.806	4.025	1.746	3.706
671	Riparazioni di autoveicoli e biciclette	1.233	1.216	1.262	3.264	1.221	2.999
672	Riparazioni di calzature e articoli in cuoio	196	195	201	210	197	206
673	Riparazioni elettrodomestici, radio, televisori, giradischi e fonografi	214	213	224	343	215	317
674	Riparazioni di orologi e gioiellerie	63	63	64	82	63	81
675	Riparazioni non altrove classificate	51	50	55	126	50	103
7	Trasporti e comunicazioni	1.819	1.711	2.652	9.992	1.713	2.413
71	Ferrovie	3	1	32	2.243	1	1
710	Ferrovie	3	1	32	2.243	1	1
72	Altri trasporti terrestri	1.730	1.665	1.763	4.174	1.667	2.333
721	Metropolitane, tranvie e servizi regolari d'autobus	4	1	16	976	1	3
722	Trasporti su strada di viaggiatori	181	176	187	290	176	208
723	Trasporti su strada di merci	1.544	1.488	1.558	2.893	1.490	2.122
724	Trasporti per condotta	—	—	1	10	—	—
725	Trasporti con impianti a fune	1	—	1	5	—	—
73	Trasporti fluviali, lacuali e lagunari	—	—	1	23	—	—
730	Trasporti fluviali, lacuali e lagunari	—	—	1	23	—	—
74	Trasporti marittimi e cabotaggio	—	—	—	—	—	—
741	Trasporti marittimi internazionali	—	—	—	—	—	—
742	Trasporti marittimi in navigazione di cabotaggio	—	—	—	—	—	—
75	Trasporti aerei	—	—	—	—	—	—
750	Trasporti aerei	—	—	—	—	—	—
76	Attività connesse ai trasporti	49	42	67	165	42	70
761	Attività connesse ai trasporti terrestri	49	42	67	165	42	70
762	Attività connesse ai trasporti di navigazione interna	—	—	—	—	—	—
763	Attività connesse ai trasporti marittimi ed al cabotaggio	—	—	—	—	—	—
764	Attività connesse ai trasporti aerei	—	—	—	—	—	—
77	Agenzie di viaggio, intermediari dei trasporti, magazzini di custodia e depositi	34	3	534	516	3	9
771	Agenzie di viaggio	15	—	23	75	—	—
772	Intermediari dei trasporti	18	3	22	277	3	9
773	Magazzini di custodia e deposito e frigoriferi	1	—	489	164	—	—
79	Comunicazioni	3	—	255	2.871	—	—
790	Comunicazioni	3	—	255	2.871	—	—
8	Credito e assicurazione, servizi prestati alle imprese; noleggio	635	21	2.225	7.784	22	32
8A	Credito e assicurazione	51	—	252	3.201	—	—
81	Istituti di credito	45	—	209	3.091	—	—
811	Autorità bancarie centrali	—	—	2	60	—	—
812	Altre istituzioni monetarie	15	—	174	2.849	—	—
813	Istituzioni finanziarie e società di controllo	30	—	33	182	—	—
82	Assicurazione	6	—	43	110	—	—
821	Istituti di assicurazione mista	5	—	29	75	—	—
822	Istituti di assicurazione-vita e capitalizzazione	—	—	1	4	—	—
823	Istituti di assicurazione-danni, malattie, rischi diversi	1	—	13	31	—	—
8B	Servizi prestati alle imprese; noleggio	584	21	1.973	4.583	22	32
83	Ausiliari finanziari e delle assicurazioni, affari immobiliari, servizi prestati alle imprese	553	20	1.941	4.517	21	31
831	Ausiliari finanziari	5	—	5	10	—	—
832	Ausiliari delle assicurazioni	250	—	279	618	—	—

segue TAV. 1 - Imprese, unità locali e relativi addetti per ramo, classe e sottoclasse di attività economica

N. Classificazione	RAMI, CLASSI E SOTTOCLASSI DI ATTIVITÀ ECONOMICA	IMPRESE		UNITÀ LOCALI			
		TOTALE	di cui artigiane	TOTALE		di cui artigiane	
				Unità locali	Addetti	Unità locali	Addetti
833	Imprese immobiliari per la compravendita di immobili	32	—	38	82	—	—
834	Agenzie di mediazione per la compravendita e la locazione di immobili e terreni	27	—	27	49	—	—
835	Consulenti legali	1	—	307	669	—	—
836	Contabilità, consulenza fiscale e revisione dei conti	20	—	336	824	—	—
837	Servizi tecnici	28	—	665	1.204	—	—
838	Pubblicità e pubbliche relazioni	49	—	60	139	—	—
839	Altri servizi prestati alle imprese	141	20	224	922	21	31
84	Noleggio di beni mobili	31	1	32	66	1	1
841	Noleggio di macchinari e di attrezzature agricole	2	1	2	4	1	1
842	Noleggio di macchinari e di attrezzature per l'edilizia	2	—	2	9	—	—
843	Noleggio macchinari, attrezzature contabili e per ufficio, compresi i calcolatori elettronici e i registratori di cassa	—	—	—	—	—	—
844	Noleggio di autoveicoli stradali	19	—	19	37	—	—
845	Noleggio di altri mezzi di trasporto	—	—	—	—	—	—
846	Noleggio di beni di consumo	7	—	7	14	—	—
847	Noleggio di altri beni mobili	1	—	2	2	—	—
9	Pubblica amministrazione; servizi pubblici e privati	2.166	1.863	5.647	39.937	1.892	2.974
9A	Pubblica amministrazione	—	—	382	8.183	—	—
91	Pubblica amministrazione, difesa nazionale e sicurezza sociale obbligatoria	—	—	382	8.183	—	—
911	Organi costituzionali - amministrazione statale e locale	—	—	340	7.351	—	—
912	Giustizia	—	—	25	332	—	—
919	Sicurezza sociale obbligatoria	—	—	17	500	—	—
9B	Servizi pubblici e privati	2.166	1.863	5.265	31.754	1.892	2.974
92	Servizi d'igiene pubblica ed amministrazione di cimiteri	73	67	121	858	67	116
921	Servizi di nettezza urbana, di disinfestazione e servizi analoghi	3	2	25	505	2	2
922	Amministrazione dei cimiteri	3	1	25	58	1	6
923	Servizi di pulizia	67	64	71	295	64	108
93	Istruzione	74	—	1.233	16.262	—	—
931	Istruzione universitaria	—	—	2	2.090	—	—
932	Istruzione primaria e secondaria	8	—	694	12.144	—	—
933	Scuole di formazione e di perfezionamento professionale	6	—	93	532	—	—
934	Istruzione di grado preparatorio	5	—	371	1.358	—	—
936	Scuole di guida, pilotaggio e simili	55	—	73	138	—	—
94	Ricerca e sviluppo	1	—	11	104	—	—
940	Ricerca e sviluppo	1	—	11	104	—	—
95	Sanità e servizi veterinari	23	—	982	7.993	—	—
951	Servizi sanitari (con ricovero)	3	—	26	5.602	—	—
952	Altre istituzioni sanitarie (senza ricovero)	20	—	193	1.300	—	—
953	Studi medici privati	—	—	577	646	—	—
954	Studi dentistici	—	—	146	287	—	—
956	Servizi veterinari	—	—	40	158	—	—
96	Altri servizi sociali	3	—	481	1.742	—	—
961	Assistenza sociale (senza ricovero)	3	—	88	575	—	—
962	Assistenza sociale (con ricovero)	—	—	16	207	—	—
963	Organizzazioni economiche ed associazioni professionali	—	—	47	245	—	—
964	Organizzazioni sindacali dei datori di lavoro	—	—	12	37	—	—
965	Organizzazioni sindacali dei lavoratori ed altre organizzazioni sindacali	—	—	108	385	—	—
967	Enti e associazioni turistiche	—	—	53	87	—	—
968	Servizi sociali non altrove classificati	—	—	157	206	—	—
97	Servizi ricreativi ed altri servizi culturali	171	—	568	1.690	—	—
972	Distribuzione di films	—	—	3	5	—	—
973	Sale cinematografiche	29	—	43	159	—	—
974	Trasmissioni radiofoniche e televisive	28	—	33	383	—	—
975	Spettacoli	12	—	20	96	—	—
977	Biblioteche, musei, giardini botanici e zoologici	4	—	57	301	—	—
978	Enti, organizzazioni ed installazioni sportive	13	—	196	322	—	—
979	Servizi ricreativi non altrove classificati	85	—	216	424	—	—
98	Servizi personali	1.821	1.796	1.869	3.105	1.825	2.858
981	Servizi di lavanderia, tintoria e affini	361	351	386	778	365	619
982	Servizi per l'igiene e l'estetica della persona	1.371	1.363	1.381	2.135	1.369	2.082
983	Studi e laboratori fotografici	54	50	56	98	51	81
984	Servizi personali non altrove classificati	35	32	46	94	40	76
	TOTALE	31.814	15.822	39.745	180.674	16.150	38.786

TAV. 2 - Imprese per forma giuridica e relativi addetti

N. Classificazione	RAMI E CLASSI DI ATTIVITÀ ECONOMICA	IMPRESE INDIVIDUALI		S O C I E							
		Imprese	Addetti	per azioni		cooperative		in accomandita		a responsabilità limitata	
				Imprese	Addetti	Imprese	Addetti	Imprese	Addetti	Imprese	Addetti
0	Agricoltura, caccia, foreste e pesca	268	473	1	3	71	1.987	1	10	5	27
01	Agricoltura e caccia	—	—	—	—	—	—	—	—	—	—
02	Foreste	88	168	—	—	1	5	—	—	—	—
03	Pesca	3	5	—	—	8	198	—	—	—	—
04	Attività connesse con l'agricoltura	177	300	1	3	62	1.784	1	10	5	27
1	Energia, gas e acqua	1	7	2	116	—	—	—	—	1	14
1A	Estrazione di combustibili - industria petrolifera	1	7	—	—	—	—	—	—	—	—
11	Estrazione e agglomerazione di combustibili solidi	—	—	—	—	—	—	—	—	—	—
12	Cokerie	—	—	—	—	—	—	—	—	—	—
13	Industria dell'estrazione di petrolio e gas naturali	—	—	—	—	—	—	—	—	—	—
14	Industria petrolifera	1	7	—	—	—	—	—	—	—	—
15	Industria dei combustibili nucleari	—	—	—	—	—	—	—	—	—	—
1B	Energia elettrica, gas e acqua	—	—	2	116	—	—	—	—	1	14
16	Produzione, distribuzione energia elettrica, gas	—	—	1	5	—	—	—	—	1	14
17	Raccolta, depurazione e distribuzione d'acqua	—	—	1	111	—	—	—	—	—	—
2	Industrie estrattive - industrie manifatturiere per trasformazione minerali - industrie chimiche	522	1.833	34	3.283	4	167	15	265	68	1.365
21	Estrazione e preparazione di minerali metalliferi	—	—	—	—	—	—	—	—	—	—
22	Produzione e prima trasformazione dei metalli	6	103	—	—	1	4	—	—	6	121
23	Estraz. minerali non metalliferi e non energetici; torbiere	25	102	2	92	—	—	3	28	8	124
24	Lavorazione dei minerali non metalliferi	477	1.562	27	2.909	3	163	11	203	46	1.049
25	Industrie chimiche	13	63	5	282	—	—	1	34	8	71
26	Produzione di fibre artificiali e sintetiche	1	3	—	—	—	—	—	—	—	—
3	Industrie manifatturiere per lavorazione e trasformazione metalli; meccanica di precisione	852	2.574	49	6.503	3	129	15	247	73	1.862
31	Costruzione di prodotti in metallo	609	1.606	23	2.814	2	114	7	89	30	645
32	Costruzione, installazione macchine e materiale meccanico	60	358	16	2.165	—	—	4	44	20	784
33	Costruzione, installazione e riparazione macchine ufficio	5	10	—	—	—	—	—	—	—	—
34	Costruzione e installazione impianti	105	383	7	700	1	15	3	97	15	189
35	Costruzione, montaggio autoveicoli e carrozzerie	5	68	1	433	—	—	1	17	5	129
36	Industria della costruzione di altri mezzi di trasporto	1	1	1	216	—	—	—	—	—	—
37	Costruzione apparecchi di precisione; orologeria	67	148	1	175	—	—	—	—	3	115
4	Industrie manifatturiere alimentari, tessili, pelli, cuoio, abbigliamento, legno, mobilio e altre	3.916	12.872	115	17.065	33	551	38	846	178	4.800
41	Industrie alimentari di base	324	976	16	3.490	10	146	8	99	24	441
42	Industrie zuccheri, bevande e tabacco	39	154	14	3.947	3	76	7	87	10	116
43	Industrie tessili	936	2.825	13	2.797	8	131	6	196	21	747
44	Industrie delle pelli e del cuoio	44	198	5	203	—	—	—	—	—	—
45	Industrie calzature, abbigliamento e biancheria casa	1.119	5.342	28	3.863	3	56	4	287	48	2.320
46	Industrie del legno e del mobile in legno	1.100	2.381	14	927	2	21	3	66	27	421
47	Industrie della carta; stampa ed editoria	139	475	16	1.361	7	121	4	53	28	497
48	Industrie gomma e manufatti di materie plastiche	99	278	9	477	—	—	3	27	18	217
49	Industrie manifatturiere diverse	116	243	—	—	—	—	3	31	2	41
5	Industrie costruzioni, installazioni impianti edilizia	3.536	9.333	36	1.398	14	493	24	249	85	1.030
50	Edilizia e genio civile	3.536	9.333	36	1.398	14	493	24	249	85	1.030
6	Commercio, pubblici esercizi e alberghi; riparazioni beni di consumo e veicoli	13.172	23.832	49	841	43	477	200	919	226	1.642
6A	Commercio, pubblici esercizi e alberghi	11.746	21.308	49	841	43	477	200	919	219	1.574
61	Commercio all'ingrosso	463	1.258	19	374	10	78	35	213	85	634
62	Commercio all'ingrosso di materiali vari da recupero	60	114	1	11	—	—	—	—	3	8
63	Intermediari del commercio	851	1.043	—	—	—	—	7	23	6	19
64	Comm. minuto alimentari, abbigl., arredam.; farmacie	6.955	11.965	11	129	23	331	99	384	54	303
65	Comm. minuto veicoli, natanti, carburanti, libri, articoli vari	1.857	3.080	11	201	2	16	37	162	46	379
66	Pubblici esercizi ed esercizi alberghieri	1.560	3.848	7	126	8	52	22	137	25	231
6B	Riparazioni di beni di consumo e di veicoli	1.426	2.524	—	—	—	—	—	—	7	68
67	Riparazioni di beni di consumo e di veicoli	1.426	2.524	—	—	—	—	—	—	7	68
7	Trasporti e comunicazioni	1.610	2.332	10	1.489	15	208	10	52	15	327
71	Ferrovie	1	1	1	520	—	—	—	—	—	—
72	Altri trasporti terrestri	1.556	2.215	7	952	8	74	4	32	10	238
73	Trasporti fluviali, lacuali e lagunari	—	—	—	—	—	—	—	—	—	—
74	Trasporti marittimi e cabotaggio	—	—	—	—	—	—	—	—	—	—
75	Trasporti aerei	—	—	—	—	—	—	—	—	—	—
76	Attività connesse ai trasporti	40	87	—	—	—	—	1	3	—	—
77	Agenzie viaggio, intermediari trasporti, magazzini	10	25	2	17	7	134	5	17	5	89
79	Comunicazioni	3	4	—	—	—	—	—	—	—	—
8	Credito e assicurazione, servizi imprese; noleggio	405	815	25	312	23	738	20	59	74	501
8A	Credito e assicurazione	3	12	18	287	7	569	2	5	8	46
81	Istituti di credito	3	12	18	287	7	569	2	5	8	46
82	Assicurazione	—	—	—	—	—	—	—	—	—	—
8B	Servizi prestati alle imprese; noleggio	402	803	7	25	16	169	18	54	66	455
83	Ausiliari finanziari, assicurazioni, servizi alle imprese	377	759	7	25	16	169	17	46	64	448
84	Noleggio di beni mobili	25	44	—	—	—	—	1	8	2	7
9	Pubblica amministrazione; servizi pubblici e privati	1.854	3.019	8	478	23	229	9	117	28	293
9A	Pubblica amministrazione	—	—	—	—	—	—	—	—	—	—
91	Pubblica amministrazione, sicurezza sociale obbligatoria	—	—	—	—	—	—	—	—	—	—
9B	Servizi pubblici e privati	1.854	3.019	8	478	23	229	9	117	28	293
92	Servizi d'igiene pubblica ed amministrazione di cimiteri	58	151	1	329	1	5	1	66	—	—
93	Istruzione	55	122	—	—	1	5	2	9	1	8
94	Ricerca e sviluppo	—	—	1	26	—	—	—	—	—	—
95	Sanità e servizi veterinari	3	39	1	84	—	—	1	7	4	42
96	Altri servizi sociali	—	—	—	—	1	8	—	—	—	—
97	Servizi ricreativi ed altri servizi culturali	101	293	4	18	19	203	3	30	20	222
98	Servizi personali	1.637	2.414	1	21	1	8	2	5	3	21
	TOTALE	26.136	57.090	329	31.488	229	4.979	332	2.764	753	11.861

per ramo e classe di attività economica

TÀ						AZIENDE MUNICIPALIZZATE		ALTRE FORME		TOTALE		N. Classificazione
in nome collettivo		altre		TOTALE		Imprese	Addetti	Imprese	Addetti	Imprese	Addetti	
Imprese	Addetti	Imprese	Addetti	Imprese	Addetti							
16	64	56	166	150	2.257	—	—	3	81	421	2.811	0
—	—	—	—	—	—	—	—	—	—	—	—	01
3	13	7	20	11	38	—	—	1	1	100	207	02
—	—	—	—	8	198	—	—	—	—	11	203	03
13	51	49	146	131	2.021	—	—	2	80	310	2.401	04
1	11	—	—	4	141	2	62	—	—	7	210	1
1	11	—	—	1	11	—	—	—	—	2	18	1A
—	—	—	—	—	—	—	—	—	—	—	—	11
—	—	—	—	—	—	—	—	—	—	—	—	12
—	—	—	—	—	—	—	—	—	—	—	—	13
1	11	—	—	1	11	—	—	—	—	2	18	14
—	—	—	—	—	—	—	—	—	—	—	—	15
—	—	—	—	3	130	2	62	—	—	5	192	1B
—	—	—	—	2	19	2	62	—	—	4	81	16
—	—	—	—	1	111	—	—	—	—	1	111	17
88	1.102	65	467	274	6.649	—	—	—	—	796	8.482	2
—	—	—	—	—	—	—	—	—	—	—	—	21
2	22	—	—	9	147	—	—	—	—	15	250	22
8	70	9	57	30	371	—	—	—	—	55	473	23
71	908	55	408	213	5.640	—	—	—	—	690	7.202	24
7	102	1	2	22	491	—	—	—	—	35	554	25
—	—	—	—	—	—	—	—	—	—	1	3	26
194	1.855	126	508	460	11.104	—	—	—	—	1.312	13.678	3
106	901	89	352	257	4.915	—	—	—	—	866	6.521	31
43	447	15	71	98	3.511	—	—	—	—	158	3.869	32
1	8	—	—	1	8	—	—	—	—	6	18	33
23	175	10	45	59	1.221	—	—	—	—	164	1.604	34
12	239	1	10	20	828	—	—	—	—	25	896	35
2	28	—	—	3	244	—	—	—	—	4	245	36
7	57	11	30	22	377	—	—	—	—	89	525	37
436	4.396	443	1.983	1.243	29.641	—	—	4	69	5.163	42.582	4
52	429	53	223	163	4.828	—	—	1	2	488	5.806	41
15	100	9	51	58	4.377	—	—	—	—	97	4.531	42
75	906	80	345	203	5.122	—	—	2	13	1.141	7.960	43
5	39	2	12	12	254	—	—	—	—	56	452	44
74	1.019	98	521	255	8.066	—	—	—	—	1.374	13.408	45
124	1.206	156	565	326	3.206	—	—	—	—	1.426	5.587	46
55	421	35	214	145	2.667	—	—	1	54	285	3.196	47
24	196	6	38	60	955	—	—	—	—	159	1.233	48
12	80	4	14	21	166	—	—	—	—	137	409	49
320	2.482	381	1.602	860	7.254	—	—	1	1	4.397	16.588	5
320	2.482	381	1.602	860	7.254	—	—	1	1	4.397	16.588	50
870	4.142	520	1.756	1.908	9.777	1	32	17	141	15.098	33.782	6
735	3.459	332	1.095	1.578	8.365	1	32	16	138	13.341	29.843	6A
151	975	25	94	325	2.368	—	—	—	—	788	3.626	61
5	40	1	4	10	63	—	—	—	—	70	177	62
21	67	7	15	41	124	—	—	—	—	892	1.167	63
311	1.228	182	542	680	2.917	1	32	5	25	7.641	14.939	64
131	611	66	201	293	1.570	—	—	—	—	2.150	4.650	65
116	538	51	239	229	1.323	—	—	11	113	1.800	5.284	66
135	683	188	661	330	1.412	—	—	1	3	1.757	3.939	67
135	683	188	661	330	1.412	—	—	1	3	1.757	3.939	67
127	468	30	75	207	2.619	1	263	1	2	1.819	5.216	7
1	4	—	—	2	524	—	—	—	—	3	525	71
120	438	23	53	172	1.787	1	263	1	2	1.730	4.267	72
—	—	—	—	—	—	—	—	—	—	—	—	73
—	—	—	—	—	—	—	—	—	—	—	—	74
—	—	—	—	—	—	—	—	—	—	—	—	75
3	20	5	14	9	37	—	—	—	—	49	124	76
3	6	2	8	24	271	—	—	—	—	34	296	77
—	—	—	—	—	—	—	—	—	—	3	4	79
40	144	38	148	220	1.902	—	—	10	1.470	635	4.187	8
1	2	6	25	42	934	—	—	6	1.408	51	2.354	8A
1	2	—	—	36	909	—	—	6	1.408	45	2.329	81
—	—	6	25	6	25	—	—	—	—	6	25	82
39	142	32	123	178	968	—	—	4	62	584	1.833	8B
39	142	30	119	173	949	—	—	3	59	553	1.767	83
—	—	2	4	5	19	—	—	1	3	31	66	84
66	459	168	496	302	2.072	—	—	10	45	2.166	5.136	9
—	—	—	—	—	—	—	—	—	—	—	—	9A
—	—	—	—	—	—	—	—	—	—	—	—	91
66	459	168	496	302	2.072	—	—	10	45	2.166	5.136	9B
5	45	7	21	15	466	—	—	—	—	73	617	92
3	18	6	27	13	67	—	—	6	24	74	213	93
—	—	—	—	1	26	—	—	—	—	1	26	94
10	92	4	16	20	241	—	—	—	—	23	280	95
—	—	1	2	2	10	—	—	—	—	3	18	96
10	62	11	76	67	611	—	—	3	13	171	917	97
38	242	139	354	184	651	—	—	—	—	1.821	3.065	98
2.158	15.123	1.827	7.201	5.628	73.416	4	357	46	1.809	31.814	132.672	

classe e sottoclasse di attività economica

CON ADDETTI										TOTALE		N. Classificazione
50 - 99		100 - 199		200 - 499		500 - 999		1.000 e oltre		Imprese	Addetti	
Imprese	Addetti	Imprese	Addetti	Imprese	Addetti	Imprese	Addetti	Imprese	Addetti	Imprese	Addetti	
6	383	1	197	—	—	1	812	—	—	421	2.811	0
—	—	—	—	—	—	—	—	—	—	—	—	01
—	—	—	—	—	—	—	—	—	—	—	—	013
—	—	—	—	—	—	—	—	—	—	100	207	02
—	—	—	—	—	—	—	—	—	—	100	207	020
1	61	—	—	—	—	—	—	—	—	11	203	03
—	—	—	—	—	—	—	—	—	—	—	—	031
1	61	—	—	—	—	—	—	—	—	11	203	032
5	322	1	197	—	—	1	812	—	—	310	2.401	04
—	—	—	—	—	—	—	—	—	—	44	156	041
1	85	—	—	—	—	—	—	—	—	23	341	042
4	237	—	—	—	—	1	812	—	—	36	1.314	043
—	—	—	—	—	—	—	—	—	—	204	387	044
—	—	1	197	—	—	—	—	—	—	3	203	045
1	53	1	111	—	—	—	—	—	—	7	210	1
—	—	—	—	—	—	—	—	—	—	2	18	1A
—	—	—	—	—	—	—	—	—	—	—	—	11
—	—	—	—	—	—	—	—	—	—	—	—	111
—	—	—	—	—	—	—	—	—	—	—	—	12
—	—	—	—	—	—	—	—	—	—	—	—	120
—	—	—	—	—	—	—	—	—	—	—	—	13
—	—	—	—	—	—	—	—	—	—	—	—	131
—	—	—	—	—	—	—	—	—	—	—	—	132
—	—	—	—	—	—	—	—	—	—	—	—	133
—	—	—	—	—	—	—	—	—	—	—	—	134
—	—	—	—	—	—	—	—	—	—	2	18	14
—	—	—	—	—	—	—	—	—	—	2	18	140
—	—	—	—	—	—	—	—	—	—	—	—	15
—	—	—	—	—	—	—	—	—	—	—	—	150
1	53	1	111	—	—	—	—	—	—	5	192	1B
1	53	—	—	—	—	—	—	—	—	4	81	16
—	—	—	—	—	—	—	—	—	—	1	5	161
1	53	—	—	—	—	—	—	—	—	3	76	162
—	—	—	—	—	—	—	—	—	—	—	—	163
—	—	1	111	—	—	—	—	—	—	1	111	17
—	—	1	111	—	—	—	—	—	—	1	111	170
17	1.109	12	1.802	3	811	—	—	—	—	796	8.482	2
—	—	—	—	—	—	—	—	—	—	—	—	21
—	—	—	—	—	—	—	—	—	—	—	—	211
—	—	—	—	—	—	—	—	—	—	—	—	212
1	79	—	—	—	—	—	—	—	—	15	250	22
—	—	—	—	—	—	—	—	—	—	—	—	221
1	79	—	—	—	—	—	—	—	—	2	96	222
—	—	—	—	—	—	—	—	—	—	5	69	223
—	—	—	—	—	—	—	—	—	—	8	85	224
2	147	—	—	—	—	—	—	—	—	55	473	23
2	147	—	—	—	—	—	—	—	—	54	470	231
—	—	—	—	—	—	—	—	—	—	—	—	232
—	—	—	—	—	—	—	—	—	—	—	—	233
—	—	—	—	—	—	—	—	—	—	1	3	239
13	832	11	1.607	3	811	—	—	—	—	690	7.202	24
2	117	1	139	1	336	—	—	—	—	11	712	241
1	70	2	318	—	—	—	—	—	—	11	501	242
1	71	2	311	2	475	—	—	—	—	119	1.975	243
—	—	—	—	—	—	—	—	—	—	—	—	244
—	—	—	—	—	—	—	—	—	—	95	459	245
—	—	—	—	—	—	—	—	—	—	1	1	246

segue TAV. 3 - Imprese per numero di addetti e per ramo,

N. Classificazione	RAMI, CLASSI E SOTTOCLASSI DI ATTIVITÀ ECONOMICA	IMPRES E											
		1	2	3 - 5		6 - 9		10 - 19		20 - 49			
		Imprese	Imprese	Imprese	Addetti	Imprese	Addetti	Imprese	Addetti	Imprese	Addetti		
362	Costruzione di materiale rotabile a scartamento normale e a scartamento ridotto per servizio pubblico	—	—	—	—	—	—	—	—	—	—	—	—
363	Costruzione e montaggio cicli, motocicli e parti staccate	1	—	—	—	—	—	—	—	—	—	1	22
364	Costruzione e riparazione di aeronavi	—	—	—	—	—	—	—	—	—	—	—	—
365	Costruzione mezzi di trasporto non altrove classificati	—	—	—	—	1	6	—	—	—	—	—	—
37	Industria della costruzione di strumenti e di apparecchi di precisione, medico-chirurgici, ottici ed affini; orologeria	42	18	17	58	5	42	3	38	2	62		
371	Costruzione e riparazione di strumenti di precisione, di apparecchi di misura e di controllo	2	3	1	4	1	8	—	—	—	—	—	—
372	Costruzione di apparecchi e materiale medico-chirurgico	38	11	12	40	3	25	3	38	1	32		
373	Costruzione e riparazione di strumenti ottici e di apparecchiature fotografiche	2	4	4	14	1	9	—	—	—	—	1	30
374	Costruzione di orologi e loro pezzi staccati	—	—	—	—	—	—	—	—	—	—	—	—
4	Industrie manifatturiere alimentari, tessili, delle pelli e cuoio, dell'abbigliamento, del legno, mobilio e altre industrie manifatturiere	2.244	733	948	3.523	423	3.084	507	6.736	194	5.604		
41	Industrie alimentari di base	87	102	186	679	58	432	30	397	15	406		
411	Industria dei grassi vegetali e animali	17	9	33	124	9	65	2	22	1	38		
412	Industria della macellazione del bestiame, preparazione e conservazione della carne	11	6	15	57	8	60	4	47	4	99		
413	Industria casearia	2	3	2	7	7	55	6	83	4	98		
414	Industria della trasformazione e conservazione di frutta, ortaggi e funghi	2	2	1	5	1	8	2	22	—	—		
415	Industria della lavorazione e conservazione del pesce e di altri prodotti alimentari marini	—	—	—	—	—	—	—	—	—	—		
416	Industria della lavorazione delle granaglie	23	8	22	82	16	120	6	84	3	94		
417	Industria delle paste alimentari	6	17	1	4	1	8	1	10	1	31		
418	Industria dei prodotti amidacei	—	—	—	—	—	—	1	17	—	—		
419	Industria della panificazione, pasticceria e biscotti	26	57	112	400	16	116	8	112	2	46		
42	Industria dello zucchero, delle bevande, di altri prodotti alimentari e del tabacco	12	14	27	103	8	61	20	267	9	239		
420	Industria della produzione e raffinazione dello zucchero	—	—	—	—	—	—	—	—	—	—		
421	Industria del cacao, cioccolato, caramelle e gelati	2	—	—	—	—	—	—	—	—	—		
422	Industria dei prodotti alimentari per zootecnia	1	8	8	33	2	15	3	41	2	41		
423	Industria di prodotti alimentari vari	4	4	6	23	1	7	2	31	—	—		
424	Industria dell'alcool etilico, di acquaviti e liquori	—	1	2	6	2	15	1	14	—	—		
425	Industria del vino	2	1	2	7	—	—	3	36	1	42		
427	Industria della birra e del malto	—	—	—	—	—	—	—	—	—	—		
428	Industria idrominerale e delle bevande analcoliche	2	—	6	23	3	24	6	90	4	100		
429	Industria del tabacco	1	—	3	11	—	—	5	55	2	56		
43	Industrie tessili	576	136	147	556	115	826	121	1.564	31	915		
431	Industria laniera	15	4	1	5	6	45	1	10	1	40		
432	Industria cotoniera	2	4	2	9	2	15	—	—	1	29		
433	Industria della seta e delle fibre chimiche assimilate	—	—	1	3	—	—	—	—	—	—		
434	Industria canapa, lino, ramiè e fibre dure	2	1	1	5	—	—	—	—	—	—		
435	Industria della juta	—	—	—	—	—	—	1	12	—	—		
436	Industria della maglia, maglieria e calze	462	119	136	508	101	720	112	1.455	28	826		
437	Industria del perfezionamento dei tessuti	12	1	3	13	3	23	3	38	1	20		
438	Industria per la produzione di arazzi, tappeti, copripavimento, linoleum e tele cerate	3	—	—	—	—	—	1	18	—	—		
439	Altre industrie tessili	80	7	3	13	3	23	3	31	—	—		
44	Industrie delle pelli e del cuoio	21	5	7	28	7	50	12	153	3	101		
441	Concia e tintura delle pelli e del cuoio	2	—	3	11	1	7	1	13	1	35		
442	Produzione di articoli in cuoio e affini	19	5	4	17	6	43	11	140	2	66		
45	Industria delle calzature, di articoli d'abbigliamento e di biancheria per la casa	614	148	203	771	99	735	177	2.444	78	2.255		
451	Produzione a macchina di calzature	10	11	16	61	16	120	13	167	9	259		
452	Produzione a mano e su misura di calzature	—	1	1	4	—	—	1	18	—	—		
453	Confez. in serie articoli abbigliamento e attività collegate	113	41	94	358	61	451	135	1.884	65	1.892		
454	Confezione su misura di vestiario e biancheria; modisterie	401	58	52	195	16	120	26	343	2	43		
455	Confezione di altri articoli tessili	79	35	30	112	3	21	1	15	2	61		
456	Confezione di pellicce	11	2	10	41	3	23	1	17	—	—		
46	Industrie del legno e del mobile in legno	756	228	243	891	78	551	81	1.039	30	840		
461	Segazione e preparazione industriale del legno	18	8	9	30	6	44	4	43	—	—		
462	Produzione di prodotti semifiniti in legno	2	3	2	7	—	—	2	25	3	82		
463	Produzione in serie di elementi di carpenteria, falegnameria e pavimenti in legno	474	153	144	530	33	228	30	377	9	248		
464	Costruzione di imballaggi in legno	7	3	5	20	4	28	6	79	—	—		
465	Costruzione di altri oggetti in legno	75	19	16	56	7	51	5	71	2	66		
466	Produzione di articoli in sughero, paglia, giunco e vimini; produzione di spazzole e pennelli	17	3	4	17	1	7	1	16	—	—		
467	Industria del mobile e dell'arredamento in legno	163	39	63	231	27	193	33	428	16	444		
47	Industrie della carta; stampa ed editoria	49	47	81	304	41	297	38	496	16	481		
471	Produzione della pasta-carta, della carta e del cartone	—	—	—	—	—	—	—	—	3	109		

classe e sottoclasse di attività economica

CON ADDETTI										TOTALE		N. Classifi- cazione
50 - 99		100 - 199		200 - 499		500 - 999		1.000 e oltre		Imprese	Addetti	
Imprese	Addetti	Imprese	Addetti	Imprese	Addetti	Imprese	Addetti	Imprese	Addetti	Imprese	Addetti	
—	—	—	—	—	—	—	—	—	—	—	—	362
—	—	—	—	—	—	—	—	—	—	2	23	363
—	—	—	—	1	216	—	—	—	—	1	216	364
—	—	—	—	—	—	—	—	—	—	1	6	365
1	72	1	175	—	—	—	—	—	—	89	525	37
1	72	—	—	—	—	—	—	—	—	8	92	371
—	—	—	—	—	—	—	—	—	—	68	195	372
—	—	1	175	—	—	—	—	—	—	13	238	373
—	—	—	—	—	—	—	—	—	—	—	—	374
74	5.223	21	2.866	15	4.593	1	864	3	6.379	5.163	42.582	4
5	376	1	169	3	961	—	—	1	2.095	488	5.806	41
—	—	—	—	—	—	—	—	—	—	71	284	411
3	206	—	—	—	—	—	—	—	—	51	492	412
—	—	—	—	—	—	—	—	—	—	24	251	413
1	93	—	—	—	—	—	—	—	—	9	134	414
—	—	—	—	—	—	—	—	—	—	—	—	415
—	—	—	—	—	—	—	—	—	—	78	419	416
1	77	—	—	1	268	—	—	1	2.095	30	2.533	417
—	—	—	—	—	—	—	—	—	—	1	17	418
—	—	1	169	2	693	—	—	—	—	224	1.676	419
3	181	2	294	1	473	—	—	1	2.873	97	4.531	42
—	—	—	—	—	—	—	—	—	—	—	—	420
—	—	—	—	—	—	—	—	1	2.873	3	2.875	421
2	127	2	294	1	473	—	—	—	—	29	1.041	422
—	—	—	—	—	—	—	—	—	—	17	73	423
—	—	—	—	—	—	—	—	—	—	6	37	424
—	—	—	—	—	—	—	—	—	—	9	89	425
—	—	—	—	—	—	—	—	—	—	—	—	427
—	—	—	—	—	—	—	—	—	—	21	239	428
1	54	—	—	—	—	—	—	—	—	12	177	429
10	737	1	128	3	975	—	—	1	1.411	1.141	7.960	43
—	—	—	—	1	350	—	—	—	—	29	473	431
—	—	—	—	—	—	—	—	—	—	11	63	432
—	—	—	—	—	—	—	—	—	—	1	3	433
—	—	—	—	—	—	—	—	—	—	4	9	434
—	—	—	—	—	—	—	—	—	—	1	12	435
9	675	1	128	2	625	—	—	1	1.411	971	7.048	436
1	62	—	—	—	—	—	—	—	—	24	170	437
—	—	—	—	—	—	—	—	—	—	4	21	438
—	—	—	—	—	—	—	—	—	—	96	161	439
1	89	—	—	—	—	—	—	—	—	56	452	44
1	89	—	—	—	—	—	—	—	—	9	157	441
—	—	—	—	—	—	—	—	—	—	47	295	442
39	2.722	10	1.319	5	1.388	1	864	—	—	1.374	13.408	45
6	452	—	—	1	409	—	—	—	—	82	1.500	451
29	2.042	10	1.319	4	979	1	864	—	—	3	24	452
4	228	—	—	—	—	—	—	—	—	553	9.984	453
—	—	—	—	—	—	—	—	—	—	559	1.446	454
—	—	—	—	—	—	—	—	—	—	150	358	455
—	—	—	—	—	—	—	—	—	—	27	96	456
7	513	1	114	2	427	—	—	—	—	1.426	5.587	46
—	—	—	—	—	—	—	—	—	—	45	151	461
—	—	—	—	—	—	—	—	—	—	12	122	462
3	203	—	—	—	—	—	—	—	—	846	2.366	463
—	—	—	—	—	—	—	—	—	—	25	140	464
—	—	—	—	—	—	—	—	—	—	124	357	465
—	—	—	—	—	—	—	—	—	—	26	63	466
4	310	1	114	2	427	—	—	—	—	348	2.388	467
8	554	4	552	1	369	—	—	—	—	285	3.196	47
—	—	—	—	—	—	—	—	—	—	3	109	471

segue TAV. 7 - Addetti alle unità locali per categoria posizionale, sesso, ramo, classe e sottoclasse di attività economica

N. Classificazione	RAMI, CLASSI E SOTTOCLASSI DI ATTIVITÀ ECONOMICA	IMPRENDITORI, TITOLARI, SOCI DI COOPERATIVA		FAMILIARI COADIUVANTI		DIRIGENTI, IMPIEGATI E CATEGORIE SPECIALI		OPERAI E ALTRI		TOTALE	
		MF	M	MF	M	MF	M	MF	M	MF	M
8B	Servizi prestati alle imprese; noleggio	2.297	1.957	129	48	1.701	665	456	325	4.583	2.995
83	Ausiliari finanziari e delle assicurazioni, affari immobiliari, servizi prestati alle imprese	2.263	1.926	123	43	1.697	662	434	304	4.517	2.935
831	Ausiliari finanziari	6	5	1	1	3	2	—	—	10	8
832	Ausiliari delle assicurazioni	287	242	44	12	267	77	20	11	618	342
833	Imprese immobiliari per la compravendita di immobili	53	47	2	1	20	13	7	4	82	65
834	Agenzie di mediazione per la compravendita e la locazione di immobili e terreni	35	32	6	3	7	4	1	1	49	40
835	Consulenti legali	338	298	8	2	290	36	33	8	669	344
836	Contabilità, consulenza fiscale e revisione dei conti	390	282	18	4	369	66	47	7	824	359
837	Servizi tecnici	817	794	20	12	269	178	98	82	1.204	1.066
838	Pubblicità e pubbliche relazioni	74	57	2	1	36	18	27	20	139	96
839	Altri servizi prestati alle imprese	263	169	22	7	436	268	201	171	922	615
84	Noleggio di beni mobili	34	31	6	5	4	3	22	21	66	60
841	Noleggio di macchinari e di attrezzature agricole	2	2	—	—	2	2	—	—	4	4
842	Noleggio di macchinari e di attrezzature per l'edilizia	4	4	—	—	2	1	3	3	9	8
843	Noleggio macchinari, attrezzature contabili e per ufficio, compresi i calcolatori elettronici e registratori cassa	—	—	—	—	—	—	—	—	—	—
844	Noleggio di autoveicoli stradali	19	19	4	3	—	—	14	14	37	36
845	Noleggio di altri mezzi di trasporto	—	—	—	—	—	—	—	—	—	—
846	Noleggio di beni di consumo	8	5	1	1	—	—	5	4	14	10
847	Noleggio di altri beni mobili	1	1	1	1	—	—	—	—	2	2
9	Pubblica amministrazione; servizi pubblici e privati	3.643	2.152	398	156	24.344	11.180	11.552	6.792	39.937	20.280
9A	Pubblica amministrazione	11	8	—	—	5.206	3.475	2.966	2.479	8.183	5.962
91	Pubblica amministrazione, difesa nazionale e sicurezza sociale obbligatoria	11	8	—	—	5.206	3.475	2.966	2.479	8.183	5.962
911	Organi costituzionali - amministrazione statale e locale	11	8	—	—	4.433	3.018	2.907	2.425	7.351	5.451
912	Giustizia	—	—	—	—	287	164	45	45	332	209
919	Sicurezza sociale obbligatoria	—	—	—	—	486	293	14	9	500	302
9B	Servizi pubblici e privati	3.632	2.144	398	156	19.138	7.705	8.586	4.313	31.754	14.318
92	Servizi d'igiene pubblica ed amministrazione di cimiteri	98	38	8	1	26	24	726	558	858	621
921	Servizi nettezza urbana, disinfestazione e servizi analoghi	3	3	—	—	20	20	482	482	505	505
922	Amministrazione dei cimiteri	3	3	2	1	5	4	48	46	58	54
923	Servizi di pulizia	92	32	6	—	1	—	196	30	295	62
93	Istruzione	92	67	32	19	14.226	5.033	1.912	997	16.262	6.116
931	Istruzione universitaria	—	—	—	—	2.000	1.324	90	69	2.090	1.393
932	Istruzione primaria e secondaria	12	1	3	2	10.401	3.442	1.728	904	12.144	4.349
933	Scuole di formazione e di perfezionamento professionale	8	8	1	—	501	234	22	12	532	254
934	Istruzione di grado preparatorio	5	2	—	—	1.298	18	55	—	1.358	20
936	Scuole di guida, pilotaggio e simili	67	56	28	17	26	15	17	12	138	100
94	Ricerca e sviluppo	3	3	—	—	101	78	—	—	104	81
940	Ricerca e sviluppo	3	3	—	—	101	78	—	—	104	81
95	Sanità e servizi veterinari	811	756	49	10	3.170	1.676	3.963	1.870	7.993	4.312
951	Servizi sanitari (con ricovero)	8	4	3	—	2.141	1.096	3.450	1.675	5.602	2.775
952	Altre istituzioni sanitarie (senza ricovero)	71	61	5	1	822	470	402	159	1.300	691
953	Studi medici privati	548	521	22	4	43	7	33	8	646	540
954	Studi dentistici	155	143	19	5	53	7	60	10	287	165
956	Servizi veterinari	29	27	—	—	111	96	18	18	158	141
96	Altri servizi sociali	125	102	2	1	1.132	578	483	239	1.742	920
961	Assistenza sociale (senza ricovero)	31	22	—	—	353	99	191	62	575	183
962	Assistenza sociale (con ricovero)	4	4	—	—	65	31	138	45	207	80
963	Organizzazioni economiche ed associazioni professionali	10	8	2	1	217	128	16	15	245	152
964	Organizzazioni sindacali dei datori di lavoro	4	4	—	—	33	18	—	—	37	22
965	Organizzazioni sindacali dei lavoratori ed altre organizzazioni sindacali	41	34	—	—	279	170	65	54	385	258
967	Enti e associazioni turistiche	9	6	—	—	60	33	18	18	87	57
968	Servizi sociali non altrove classificati	26	24	—	—	125	99	55	45	206	168
97	Servizi ricreativi ed altri servizi culturali	463	353	144	74	450	304	633	459	1.690	1.190
972	Distribuzione di films	—	—	—	—	5	4	—	—	5	4
973	Sale cinematografiche	45	35	9	6	34	20	71	51	159	112
974	Trasmissioni radiofoniche e televisive	120	107	6	6	121	98	136	98	383	309
975	Spettacoli	34	33	5	5	18	14	39	30	96	82
977	Biblioteche, musei, giardini botanici e zoologici	60	30	1	1	118	55	122	83	301	169
978	Enti, organizzazioni ed installazioni sportive	70	54	8	4	93	80	151	122	322	260
979	Servizi ricreativi non altrove classificati	134	94	115	52	61	33	114	75	424	254
98	Servizi personali	2.040	825	163	51	33	12	869	190	3.105	1.078
981	Servizi di lavanderia, tintoria e affini	400	79	53	14	16	8	309	75	778	176
982	Servizi per l'igiene e l'estetica della persona	1.525	649	81	20	13	1	516	79	2.135	749
983	Studi e laboratori fotografici	65	55	14	7	1	—	18	10	98	72
984	Servizi personali non altrove classificati	50	42	15	10	3	3	26	26	94	81
	TOTALE	42.231	31.622	9.042	3.781	43.974	23.677	85.427	57.454	180.674	116.534

TAV. 9 - Mezzi di trasporto su strada in dotazione alle unità locali per tipo e per ramo e classe di attività economica

N. Classificazione	RAMI E CLASSI DI ATTIVITÀ ECONOMICA	MOTOVEICOLI		AUTOVETTURE		AUTOBUS		AUTOCARRI		RIMORCHI		AUTOVEICOLI PER USI SPECIALI O TRASPORTI SPECIFICI	
		Unità locali	N.	Unità locali	N.	Unità locali	N.	Unità locali	N.	Unità locali	N.	Unità locali	N.
0	Agricoltura, caccia, foreste e pesca	26	34	71	142	2	14	116	202	23	34	43	106
01	Agricoltura e caccia	—	—	—	—	—	—	—	—	—	—	—	—
02	Foreste	13	14	16	18	1	8	49	55	3	4	—	—
03	Pesca	1	1	1	1	—	—	2	2	—	—	—	—
04	Attività connesse con l'agricoltura	12	19	54	123	1	6	65	145	20	30	43	106
1	Energia, gas e acqua	8	43	48	263	—	—	43	372	4	7	18	41
1A	Estrazione di combustibili - industria petrolifera	1	1	3	3	—	—	2	8	1	1	1	4
11	Estrazione e agglomerazione di combustibili solidi	—	—	—	—	—	—	—	—	—	—	—	—
12	Cokerie	—	—	—	—	—	—	—	—	—	—	—	—
13	Industria dell'estrazione di petrolio e gas naturali	—	—	—	—	—	—	—	—	—	—	—	—
14	Industria petrolifera	1	1	3	3	—	—	2	8	1	1	1	4
15	Industria dei combustibili nucleari	—	—	—	—	—	—	—	—	—	—	—	—
1B	Energia elettrica, gas e acqua	7	42	45	260	—	—	41	364	3	6	17	37
16	Produzione, distribuzione energia elettrica, gas	5	26	42	224	—	—	38	354	3	6	16	34
17	Raccolta, depurazione e distribuzione d'acqua	2	16	3	36	—	—	3	10	—	—	1	3
2	Industrie estrattive - industrie manifatturiere per trasformazione minerali - industrie chimiche	38	40	372	632	1	1	291	677	31	68	36	138
21	Estrazione e preparazione di minerali metalliferi	—	—	—	—	—	—	—	—	—	—	—	—
22	Produzione e prima trasformazione dei metalli	1	1	4	11	—	—	8	15	2	2	—	—
23	Estraz. minerali non metalliferi e non energetici; torbiere	1	2	22	45	—	—	49	155	5	7	9	32
24	Lavorazione dei minerali non metalliferi	34	35	326	522	1	1	205	423	21	56	27	106
25	Industrie chimiche	2	2	20	54	—	—	28	83	3	3	—	—
26	Produzione di fibre artificiali e sintetiche	—	—	—	—	—	—	1	1	—	—	—	—
3	Industrie manifatturiere per lavorazione e trasformazione metalli; meccanica di precisione	100	120	681	1.329	1	1	517	877	12	25	12	20
31	Costruzione di prodotti in metallo	78	85	388	617	—	—	337	439	5	15	5	6
32	Costruzione, installazione macchine e materiale meccanico	6	10	115	292	1	1	85	199	5	8	3	6
33	Costruzione, installazione e riparazione macchine ufficio	—	—	3	9	—	—	1	1	—	—	—	—
34	Costruzione e installazione impianti	13	22	122	279	—	—	68	194	—	—	3	7
35	Costruzione, montaggio autoveicoli e carrozzerie	1	1	20	70	—	—	15	29	1	1	1	1
36	Industria della costruzione di altri mezzi di trasporto	1	1	3	13	—	—	5	6	1	1	—	—
37	Costruzione apparecchi di precisione; orologeria	1	1	30	49	—	—	6	9	—	—	—	—
4	Industrie manifatturiere alimentari, tessili, pelli, cuoio, abbigliamento, legno, mobilio e altre	356	479	1.732	2.622	1	1	1.156	1.809	45	118	33	53
41	Industrie alimentari di base	97	172	176	314	—	—	220	496	20	41	20	27
42	Industrie zucchero, bevande e tabacco	14	24	57	211	—	—	56	175	15	63	5	14
43	Industrie tessili	48	56	363	496	1	1	129	169	1	1	—	—
44	Industrie delle pelli e del cuoio	5	5	19	25	—	—	13	18	—	—	—	—
45	Industrie calzature, abbigliamento e biancheria casa	52	55	360	522	—	—	196	247	—	—	1	1
46	Industrie del legno e del mobile in legno	100	114	498	672	—	—	398	490	6	7	7	11
47	Industrie della carta; stampa ed editoria	23	28	139	221	—	—	65	84	2	3	—	—
48	Industrie gomma e manufatti di materie plastiche	12	14	69	94	—	—	61	109	1	3	—	—
49	Industrie manifatturiere diverse	5	11	51	67	—	—	18	21	—	—	—	—
5	Industrie costruzioni, installazioni impianti edilizia	476	623	2.126	2.815	22	25	1.683	2.320	27	32	73	118
50	Edilizia e genio civile	476	623	2.126	2.815	22	25	1.683	2.320	27	32	73	118
6	Commercio, pubblici esercizi e alberghi; riparazioni beni di consumo e veicoli	903	1.072	4.995	6.134	3	4	2.650	3.671	35	64	66	140
6A	Commercio, pubblici esercizi e alberghi	850	1.016	4.419	5.453	3	4	2.489	3.483	33	59	52	124
61	Commercio all'ingrosso	103	157	426	802	—	—	512	1.086	14	19	23	69
62	Commercio all'ingrosso di materiali vari da recupero	5	5	24	30	—	—	45	68	5	9	6	10
63	Intermediari del commercio	18	19	711	843	—	—	91	110	—	—	1	3
64	Comm. minuto alimentari, abbigl., arredam.; farmacie	511	569	2.283	2.549	—	—	1.418	1.628	8	8	11	16
65	Comm. minuto veicoli, natanti, carburanti, libri, articoli vari	163	204	565	755	—	—	393	561	5	20	9	24
66	Pubblici esercizi ed esercizi alberghieri	50	62	410	474	3	4	30	30	1	3	2	2
6B	Riparazioni di beni di consumo e di veicoli	53	56	576	681	—	—	161	188	2	5	14	16
67	Riparazioni di beni di consumo e di veicoli	53	56	576	681	—	—	161	188	2	5	14	16
7	Trasporti e comunicazioni	70	183	408	702	61	593	1.461	3.446	324	579	68	186
71	Ferrovie	—	—	2	3	1	20	1	1	1	5	—	—
72	Altri trasporti terrestri	64	98	344	497	56	567	1.406	2.985	319	537	62	162
73	Trasporti fluviali, lacuali e lagunari	—	—	—	—	—	—	—	—	—	—	—	—
74	Trasporti marittimi e cabotaggio	—	—	—	—	—	—	—	—	—	—	—	—
75	Trasporti aerei	—	—	—	—	—	—	—	—	—	—	—	—
76	Attività connesse ai trasporti	2	74	11	59	1	1	8	23	1	1	1	17
77	Agenzie viaggio, intermediari trasporti, magazzini	4	11	39	62	2	4	28	226	3	36	2	3
79	Comunicazioni	—	—	12	81	1	1	18	211	—	—	3	4
8	Credito e assicurazione, servizi imprese; noleggio	23	35	887	1.221	6	12	18	23	2	2	2	5
8A	Credito e assicurazione	1	1	51	118	—	—	2	2	—	—	—	—
81	Istituti di credito	1	1	48	112	—	—	2	2	—	—	—	—
82	Assicurazione	—	—	3	6	—	—	—	—	—	—	—	—
8B	Servizi prestati alle imprese; noleggio	22	34	836	1.103	6	12	16	21	2	2	2	5
83	Ausiliari finanziari, assicurazioni, servizi alle imprese	22	34	809	1.024	1	1	13	18	1	1	—	—
84	Noleggio di beni mobili	—	—	27	79	5	11	3	3	1	1	2	5
9	Pubblica amministrazione; servizi pubblici e privati	95	208	831	1.394	55	135	151	260	21	43	90	265
9A	Pubblica amministrazione	40	106	100	252	30	106	36	75	4	15	25	84
91	Pubblica amministrazione, sicurezza sociale obbligatoria	40	106	100	252	30	106	36	75	4	15	25	84
9B	Servizi pubblici e privati	55	102	731	1.142	25	29	115	185	17	28	65	181
92	Servizi d'igiene pubblica ed amministrazione di cimiteri	13	36	18	33	—	—	12	19	—	—	9	58
93	Istruzione	1	2	78	156	19	19	15	39	8	8	4	6
94	Ricerca e sviluppo	—	—	5	9	—	—	1	1	—	—	—	—
95	Sanità e servizi veterinari	14	31	401	635	1	2	4	7	—	—	19	52
96	Altri servizi sociali	4	4	25	49	2	5	5	6	1	1	5	14
97	Servizi ricreativi ed altri servizi culturali	5	7	38	63	3	3	54	73	8	19	18	30
98	Servizi personali	18	22	166	197	—	—	24	40	—	—	10	21
	TOTALE	2.095	2.837	12.151	17.254	152	786	8.086	13.657	524	972	441	1.072

TAV. 10 - Unità locali con forni ed apparecchi termici per ramo e classe di attività economica;

N. Classificazione	RAMI E CLASSI DI ATTIVITÀ ECONOMICA	UNITÀ LOCALI		MOTORI ELETTRICI					
		con forni e apparecchi per processi termici	che utilizzano vapore per processo	fino a 1		1 - 5		5 - 10	
				Motori	Potenza Kw	Motori	Potenza Kw	Motori	Potenza Kw
0	Agricoltura, caccia, foreste e pesca	44	19	809	508,7	1.351	3.586,1	314	2.292,9
01	Agricoltura e caccia	—	—	—	—	—	—	—	—
02	Foreste	1	—	5	3,9	16	34,5	6	37,8
03	Pesca	1	—	3	1,0	12	29,0	—	—
04	Attività connesse con l'agricoltura	42	19	801	503,8	1.323	3.522,6	308	2.255,1
1	Energia, gas e acqua	4	—	428	202,6	531	1.252,8	141	997,9
1A	Estrazione di combustibili solidi, liquidi e gassosi - industria petrolifera	—	—	8	6,2	9	32,5	2	15,5
11	Industria dell'estrazione e agglomerazione di combustibili solidi	—	—	—	—	—	—	—	—
12	Cokerie	—	—	—	—	—	—	—	—
13	Industria dell'estrazione di petrolio e gas naturali	—	—	—	—	—	—	—	—
14	Industria petrolifera	—	—	8	6,2	9	32,5	2	15,5
15	Industria dei combustibili nucleari	—	—	—	—	—	—	—	—
1B	Energia elettrica, gas e acqua	4	—	420	196,4	522	1.220,3	139	982,4
16	Industria della produzione e distribuzione di energia elettrica, gas, vapore e acqua calda	2	—	407	188,4	487	1.122,4	127	901,7
17	Industria raccolta, depurazione e distribuzione acqua	2	—	13	8,0	35	97,9	12	80,7
2	Industrie estrattive - industrie manifatturiere per la trasformazione di minerali non energetici e prodotti derivati - industrie chimiche	400	22	4.592	2.774,8	6.067	14.228,5	1.375	9.608,7
21	Industria estrazione e preparazione minerali metalliferi	—	—	—	—	—	—	—	—
22	Industria produzione e prima trasformazione metalli	8	—	135	61,3	111	247,6	49	320,5
23	Industria dell'estrazione di minerali non metalliferi e non energetici; torbiere	10	—	163	69,4	566	1.674,9	201	1.419,9
24	Industria lavorazione dei minerali non metalliferi	360	17	3.765	2.296,9	4.722	10.742,8	963	6.778,7
25	Industrie chimiche	22	5	529	347,2	664	1.555,2	162	1.089,6
26	Industria produzione di fibre artificiali e sintetiche	—	—	—	—	4	8,0	—	—
3	Industrie manifatturiere per la lavorazione e la trasformazione dei metalli; meccanica di precisione	337	14	6.623	4.298,8	7.736	19.587,8	1.856	13.114,5
31	Industria della costruzione di prodotti in metallo	210	8	3.258	2.314,0	4.179	10.580,2	952	6.843,3
32	Industria della costruzione e dell'installazione di macchine e di materiale meccanico	47	1	1.852	1.127,3	2.341	5.772,8	599	4.099,5
33	Industria costruzione, installazione e riparazione di macchine per ufficio, di macchine e di impianti per l'elaborazione dei dati	—	—	8	3,7	8	22,1	—	—
34	Industria della costruzione, installazione di impianti e riparazione di materiale elettrico ed elettronico	35	1	400	283,5	243	674,3	34	222,4
35	Industria della costruzione e montaggio di autoveicoli, carrozzerie, parti ed accessori	9	—	263	146,2	283	785,5	82	619,4
36	Industria della costruzione di altri mezzi di trasporto	3	1	614	288,9	493	1.255,1	157	1.104,9
37	Industria costruzione di strumenti e apparecchi di precisione, medico-chirurgici, ottici ed affini; orologeria	33	3	228	135,2	189	497,8	32	225,0
4	Industrie manifatturiere alimentari, tessili, delle pelli e cuoio, dell'abbigliamento, del legno, mobilio e altre industrie manifatturiere	804	286	26.238	15.386,8	18.801	47.247,5	3.618	25.857,7
41	Industrie alimentari di base	218	52	3.023	1.970,3	3.214	8.163,1	663	4.956,1
42	Industrie dello zucchero, delle bevande, di altri prodotti alimentari e del tabacco	46	24	1.686	1.275,8	2.216	6.309,2	622	4.445,3
43	Industrie tessili	77	65	4.280	2.313,6	1.397	3.290,5	388	2.634,3
44	Industrie delle pelli e del cuoio	9	2	285	135,9	227	561,6	145	1.081,6
45	Industria delle calzature, di articoli d'abbigliamento e di biancheria per la casa	129	103	9.796	5.154,4	1.836	3.778,3	219	1.570,3
46	Industrie del legno e del mobile in legno	182	15	4.578	2.961,8	7.225	18.409,7	927	6.260,2
47	Industrie della carta; stampa ed editoria	50	9	1.335	864,5	1.616	3.924,5	377	2.854,8
48	Industrie della gomma e dei manufatti di materie plastiche	62	15	1.107	617,6	923	2.454,2	272	2.028,3
49	Industrie manifatturiere diverse	31	1	148	92,9	147	356,4	5	26,8
5	Industrie delle costruzioni e delle installazioni di impianti per l'edilizia	172	5	1.729	1.327,9	3.147	7.671,4	452	3.186,8
50	Edilizia e genio civile	172	5	1.729	1.327,9	3.147	7.671,4	452	3.186,8
6B	Riparazioni di beni di consumo e di veicoli	137	—	1.956	1.359,6	2.228	5.200,0	213	1.503,8
67	Riparazioni di beni di consumo e di veicoli	137	—	1.956	1.359,6	2.228	5.200,0	213	1.503,8
	TOTALE	1.898	346	42.375	25.859,2	39.861	98.774,1	7.969	56.562,3

motori elettrici per potenza e per ramo e classe di attività economica

PER POTENZA IN Kw						TOTALE				N. Classificazione
10 - 50		50 - 100		oltre 100		Motori	Potenza Kw	Unità locali operative	Addetti	
Motori	Potenza Kw	Motori	Potenza Kw	Motori	Potenza Kw					
176	3.377,9	14	1.054,7	4	530,0	2.668	11.350,3	121	1.768	0
—	—	—	—	—	—	—	—	—	—	01
1	19,0	—	—	—	—	28	95,2	12	34	02
—	—	—	—	—	—	15	30,0	3	77	03
175	3.358,9	14	1.054,7	4	530,0	2.625	11.225,1	106	1.657	04
291	8.193,7	52	3.658,2	138	42.369,7	1.581	56.674,9	23	835	1
—	—	—	—	—	—	19	54,2	2	18	1A
—	—	—	—	—	—	—	—	—	—	11
—	—	—	—	—	—	—	—	—	—	12
—	—	—	—	—	—	—	—	—	—	13
—	—	—	—	—	—	19	54,2	2	18	14
—	—	—	—	—	—	—	—	—	—	15
291	8.193,7	52	3.658,2	138	42.369,7	1.562	56.620,7	21	817	1B
243	7.068,7	40	2.646,2	100	35.955,7	1.404	47.883,1	14	661	16
48	1.125,0	12	1.012,0	38	6.414,0	158	8.737,6	7	156	17
1.227	26.201,1	229	15.672,0	129	36.664,6	13.619	105.149,7	617	7.935	2
6	80,0	—	—	—	—	6	80,0	1	3	21
39	739,4	4	235,0	5	933,0	343	2.536,8	16	297	22
228	4.597,1	79	5.592,9	27	5.359,7	1.264	18.713,9	33	438	23
821	18.009,2	134	9.085,5	87	28.677,4	10.492	75.590,5	533	6.619	24
133	2.775,4	12	758,6	10	1.694,5	1.510	8.220,5	33	575	25
—	—	—	—	—	—	4	8,0	1	3	26
1.035	19.020,4	85	6.180,8	22	3.529,0	17.357	65.731,3	1.005	12.416	3
485	9.280,6	56	4.002,8	8	1.525,0	8.938	34.545,9	723	5.229	31
307	5.336,5	17	1.224,0	7	879,0	5.123	18.439,1	120	3.449	32
—	—	—	—	—	—	16	25,8	5	28	33
28	577,8	—	—	—	—	705	1.758,0	90	838	34
60	1.052,0	4	362,0	2	318,0	694	3.283,1	21	793	35
146	2.601,0	8	592,0	5	807,0	1.423	6.648,9	6	1.535	36
9	172,5	—	—	—	—	458	1.030,5	40	544	37
2.221	50.507,1	204	14.828,3	115	17.573,0	51.197	171.400,4	3.426	34.802	4
369	6.702,2	38	2.737,0	5	692,0	7.312	25.220,7	364	3.120	41
485	14.353,4	47	3.392,7	60	10.065,4	5.116	39.841,8	93	4.102	42
226	3.637,5	7	510,0	—	—	6.298	12.385,9	663	6.583	43
60	1.307,2	—	—	—	—	717	3.086,3	34	360	44
137	2.273,0	1	60,0	4	565,0	11.993	13.401,0	768	11.491	45
411	9.361,3	29	2.196,1	5	520,0	13.175	39.709,1	1.119	4.887	46
279	6.725,8	36	2.714,9	15	2.067,0	3.658	19.151,5	211	2.756	47
242	5.982,7	40	2.867,6	26	3.663,6	2.610	17.614,0	117	1.228	48
12	164,0	6	350,0	—	—	318	990,1	57	275	49
104	2.199,5	9	653,2	1	115,0	5.442	15.153,8	1.614	6.738	5
104	2.199,5	9	653,2	1	115,0	5.442	15.153,8	1.614	6.738	50
61	1.106,5	8	613,6	3	324,0	4.469	10.107,5	1.140	2.903	6B
61	1.106,5	8	613,6	3	324,0	4.469	10.107,5	1.140	2.903	67
5.115	110.606,2	601	42.660,8	412	101.105,3	96.333	435.567,9	7.946	67.397	

TAV. 11 - Unità locali con impianti o apparecchi di riscaldamento e/o di condizionamento, per tipo di fonte energetica utilizzata e per ramo e classe di attività economica

N. Classificazione	RAMI E CLASSI DI ATTIVITÀ ECONOMICA	UNITÀ LOCALI									
		con impianti o apparecchi di riscaldamento					con impianti o apparecchi di condizionamento				
		Fonte energetica				TOTALE	Fonte energetica				TOTALE
		Prodotti petroliferi	Gas da rete	Energia elettrica	Combustibili solidi ed altra fonte		Prodotti petroliferi	Gas da rete	Energia elettrica	Combustibili solidi ed altra fonte	
0	Agricoltura, caccia, foreste e pesca	51	5	14	21	91	2	—	5	—	7
01	Agricoltura e caccia	—	—	—	—	—	—	—	—	—	—
02	Foreste	2	—	—	2	4	—	—	—	—	—
03	Pesca	—	—	1	—	1	—	—	—	—	—
04	Attività connesse con l'agricoltura	49	5	13	19	86	2	—	5	—	7
1	Energia, gas e acqua	29	9	31	—	69	—	—	4	—	4
1A	Estrazione di combustibili - industria petrolifera	3	—	—	—	3	—	—	—	—	—
11	Estrazione e agglomerazione di combustibili solidi	—	—	—	—	—	—	—	—	—	—
12	Cokerie	—	—	—	—	—	—	—	—	—	—
13	Industria dell'estrazione di petrolio e gas naturali	—	—	—	—	—	—	—	—	—	—
14	Industria petrolifera	3	—	—	—	3	—	—	—	—	—
15	Industria dei combustibili nucleari	—	—	—	—	—	—	—	—	—	—
1B	Energia elettrica, gas e acqua	26	9	31	—	66	—	—	4	—	4
16	Produzione, distribuzione energia elettrica, gas	23	9	31	—	63	—	—	4	—	4
17	Raccolta, depurazione e distribuzione d'acqua	3	—	—	—	3	—	—	—	—	—
2	Industrie estrattive - industrie manifatturiere per trasformazione minerali - industrie chimiche	302	119	68	38	527	12	2	21	—	35
21	Estrazione e preparazione di minerali metalliferi	—	—	—	—	—	—	—	—	—	—
22	Produzione e prima trasformazione dei metalli	6	2	3	—	11	—	—	2	—	2
23	Estraz. minerali non metalliferi e non energetici; torbiere	10	2	7	2	21	1	—	—	—	1
24	Lavorazione dei minerali non metalliferi	265	112	54	33	464	11	2	17	—	30
25	Industrie chimiche	21	3	4	3	31	—	—	2	—	2
26	Produzione di fibre artificiali e sintetiche	—	—	—	—	—	—	—	—	—	—
3	Industrie manifatturiere per lavorazione e trasformazione metalli; meccanica di precisione	439	75	105	56	675	23	3	40	2	68
31	Costruzione di prodotti in metallo	219	27	56	40	342	15	—	17	—	32
32	Costruzione, installazione macchine e materiale meccanico	74	18	17	7	116	4	2	10	1	17
33	Costruzione, installazione e riparazione macchine ufficio	6	—	—	—	6	1	—	—	—	1
34	Costruzione e installazione impianti	73	11	16	6	106	3	—	6	1	10
35	Costruzione, montaggio autoveicoli e carrozzerie	11	4	6	—	21	—	—	2	—	2
36	Industria della costruzione di altri mezzi di trasporto	4	—	1	—	5	—	—	—	—	—
37	Costruzione apparecchi di precisione; orologeria	52	15	9	3	79	—	1	5	—	6
4	Industrie manifatturiere alimentari, tessili, pelli, cuoio, abbigliamento, legno, mobilio e altre	2.189	265	476	523	3.453	69	10	108	12	199
41	Industrie alimentari di base	181	20	42	34	277	10	3	16	3	32
42	Industrie zucchero, bevande e tabacco	60	3	5	4	72	4	—	8	—	12
43	Industrie tessili	649	58	105	101	913	10	1	16	2	29
44	Industrie delle pelli e del cuoio	30	3	8	2	43	2	—	1	—	3
45	Industrie calzature, abbigliamento e biancheria casa	774	106	153	73	1.106	28	4	29	—	61
46	Industrie del legno e del mobile in legno	200	27	79	280	586	4	1	26	7	28
47	Industrie della carta; stampa ed editoria	179	27	34	12	252	5	1	15	—	21
48	Industrie gomma e manufatti di materie plastiche	56	4	22	10	92	5	—	5	—	10
49	Industrie manifatturiere diverse	60	17	28	7	112	1	—	2	—	3
5	Industrie costruzioni, installaz. impianti edilizia	347	61	96	29	533	10	—	17	3	30
50	Edilizia e genio civile	347	61	96	29	533	10	—	17	3	30
6	Commercio, pubblici esercizi e alberghi; riparazioni beni di consumo e veicoli	4.840	760	1.688	378	7.666	72	10	291	17	390
6A	Commercio, pubblici esercizi e alberghi	4.379	709	1.525	291	6.904	65	9	283	14	371
61	Commercio all'ingrosso	343	56	98	17	514	8	1	20	1	30
62	Commercio all'ingrosso di materiali vari da recupero	11	—	2	—	13	—	—	—	—	—
63	Intermediari del commercio	120	34	27	6	187	3	—	3	1	7
64	Comm. minuto alimentari, abbigliam., arredam.; farmacie	2.291	325	901	139	3.656	20	4	145	10	179
65	Commercio minuto veicoli, natanti, carburanti, libri, articoli vari	610	96	342	22	1.070	9	1	40	2	52
66	Pubblici esercizi ed esercizi alberghieri	1.004	198	155	107	1.464	25	3	75	—	103
6B	Riparazioni di beni di consumo e di veicoli	461	51	163	87	762	7	1	8	3	19
67	Riparazioni di beni di consumo e di veicoli	461	51	163	87	762	7	1	8	3	19
7	Trasporti e comunicazioni	356	39	71	32	498	8	1	14	1	24
71	Ferrovie	20	2	—	6	28	—	—	—	—	—
72	Altri trasporti terrestri	92	7	11	5	115	6	—	4	—	10
73	Trasporti fluviali, lacuali e lagunari	1	—	—	—	1	1	—	—	—	1
74	Trasporti marittimi e cabotaggio	—	—	—	—	—	—	—	—	—	—
75	Trasporti aerei	—	—	—	—	—	—	—	—	—	—
76	Attività connesse ai trasporti	9	—	4	1	14	—	—	—	1	1
77	Agenzie viaggio, intermediari trasporti, magazzini	54	16	23	5	98	1	1	5	—	7
79	Comunicazioni	180	14	33	15	242	—	—	5	—	5
8	Credito e assicurazione, servizi prestati alle imprese; noleggio	1.274	411	235	51	1.971	11	4	73	2	90
8A	Credito e assicurazione	179	30	21	2	232	8	3	41	—	52
81	Istituti di credito	153	25	16	—	194	8	3	39	—	50
82	Assicurazione	26	5	5	2	38	—	—	2	—	2
8B	Servizi prestati alle imprese; noleggio	1.095	381	214	49	1.739	3	1	32	2	38
83	Ausiliari finanziari, assicurazioni, servizi alle imprese	1.094	381	209	49	1.733	3	1	32	2	38
84	Noleggio di beni mobili	1	—	5	—	6	—	—	—	—	—
9	Pubblica amministrazione; servizi pubblici e privati	2.284	449	645	108	3.486	13	4	99	7	123
9A	Pubblica amministrazione	257	28	23	4	312	1	—	4	1	6
91	Pubblica amministrazione, sicurezza sociale obbligatoria	257	28	23	4	312	1	—	4	1	6
9B	Servizi pubblici e privati	2.027	421	622	104	3.174	12	4	95	6	117
92	Servizi d'igiene pubblica ed amministrazione di cimiteri	13	3	3	6	25	—	—	1	—	1
93	Istruzione	68	18	8	6	100	—	—	—	—	—
94	Ricerca e sviluppo	9	—	1	—	10	1	—	1	—	2
95	Sanità e servizi veterinari	581	173	120	13	887	1	—	22	—	23
96	Altri servizi sociali	250	52	46	12	360	1	—	5	—	6
97	Servizi ricreativi ed altri servizi culturali	256	43	55	17	371	8	2	21	1	32
98	Servizi personali	850	132	389	50	1.421	1	2	45	5	53
	TOTALE	12.111	2.193	3.429	1.236	18.969	220	34	672	44	970

TAV. 12 - Unità locali operative del commercio, pubblici esercizi e alberghi per forma di collegamento economico, sistema di vendita delle merci e per classe e sottoclasse di attività economica

N. Classificazione	CLASSI E SOTTOCLASSI DI ATTIVITÀ ECONOMICA	UNITÀ LOCALI								
		aderenti ad un collegamento economico				secondo il sistema di vendita delle merci				
		Unione volontaria	Gruppo di acquisto	Altre forme	TOTALE	Tradizionale	Libero servizio	Per corrispondenza	Altre forme	TOTALE
61	Commercio all'ingrosso	58	28	78	164	866	50	—	—	916
611	Commercio all'ingrosso di materie prime agricole, di animali vivi, di materie prime tessili e di semilavorati	6	—	9	15	120	—	—	—	120
612	Commercio all'ingrosso di combustibili; di minerali e prodotti chimici per l'industria	1	1	8	10	61	—	—	—	61
613	Commercio all'ingrosso di legname, di materiale da costruzione e di articoli per installazione	5	—	4	9	80	—	—	—	80
614	Commercio all'ingrosso di macchine, attrezzature e veicoli	6	1	5	12	79	—	—	—	79
615	Commercio all'ingrosso di mobili, elettrodomestici, apparecchi radio-televisivi, casalinghi e ferramenta	8	8	6	22	92	—	—	—	92
616	Commercio all'ingrosso di prodotti tessili, di abbigliamento, di calzature e articoli in cuoio e pelli	6	2	4	12	78	—	—	—	78
617	Commercio all'ingrosso di prodotti alimentari, bevande e tabacco	18	13	32	63	252	50	—	—	302
618	Commercio all'ingrosso di prodotti farmaceutici, sanitari, di bellezza e di detersivi	3	2	5	10	59	—	—	—	59
619	Commercio all'ingrosso di altri prodotti non alimentari	5	1	5	11	45	—	—	—	45
62	Commercio all'ingrosso di materiali vari da recupero	3	—	2	5	71	—	—	—	71
621	Commercio all'ingrosso di rottami metallici	2	—	1	3	44	—	—	—	44
622	Commercio all'ingrosso di altri prodotti di raccolta	1	—	1	2	27	—	—	—	27
64	Commercio al minuto di prodotti alimentari, di articoli di abbigliamento, di arredamento e per la casa; farmacie	614	436	711	1.761	6.817	202	2	3	7.024
641	Commercio al minuto di prodotti ortofrutticoli e lattiero-caseari; di carne, pesce e pasticceria	134	78	161	373	1.342	15	—	—	1.357
642	Commercio al minuto di bevande, oli e di altri prodotti alimentari non altrove classificati; tabaccherie	234	280	227	741	2.071	177	—	—	2.248
643	Farmacie	12	19	18	49	158	—	—	—	158
644	Commercio al minuto articoli sanitari e prodotti di bellezza	17	—	17	34	189	—	—	—	189
645	Commercio al minuto di articoli di abbigliamento	89	16	126	231	1.238	3	—	—	1.241
646	Commercio al minuto di calzature e pelletteria	30	5	29	64	357	4	—	—	361
647	Commercio al minuto di tessuti per arredamento	8	1	2	11	43	—	1	—	44
648	Commercio al minuto di mobili, apparecchi e materiali per la casa	62	33	89	184	971	1	—	2	974
649	Commercio al minuto di carte da parati, di rivestimenti e apparecchi igienico-sanitari, strumenti musicali, di articoli da regalo e oggetti d'arte	28	4	42	74	448	2	1	1	452
65	Commercio al minuto di veicoli, natanti, carburanti, libri ed articoli vari	132	65	167	364	2.185	15	—	3	2.203
651	Commercio al minuto di automobili, motocicli e natanti	20	4	23	47	304	—	—	—	304
652	Commercio al minuto di carburanti e lubrificanti	20	35	41	96	508	—	—	—	508
653	Commercio al minuto di libri, giornali, articoli da cancelleria e forniture per ufficio	24	8	24	56	376	3	—	1	380
654	Commercio al minuto di altri articoli non altrove classificati	67	17	75	159	989	4	—	2	995
655	Commercio al minuto di articoli di occasione	1	—	—	1	5	—	—	—	5
656	Commercio al minuto di prodotti diversi, con prevalenza di prodotti non alimentari	—	1	4	5	3	8	—	—	11
66	Pubblici esercizi ed esercizi alberghieri	168	57	141	366	1.308	13	—	—	1.321
661	Ristoranti	43	7	34	84	337	7	—	—	344
662	Bar con e senza spettacolo	102	37	83	222	847	4	—	—	851
664	Mense	—	1	1	2	1	1	—	—	2
665	Esercizi alberghieri propriamente detti	21	12	20	53	115	1	—	—	116
666	Vagoni letto e vagoni ristorante	—	—	—	—	—	—	—	—	—
667	Esercizi alberghieri complementari	2	—	3	5	8	—	—	—	8
	TOTALE	975	586	1.099	2.660	11.247	280	2	6	11.535

TAV. 13 - Attrezzature in dotazione alle unità locali operative del commercio, pubblici esercizi e alberghi per classe e sottoclasse di attività economica

N. Classificazione	CLASSI E SOTTOCLASSI DI ATTIVITÀ ECONOMICA	ATTREZZATURE							
		Armadi frigoriferi		Celle frigorifere		Banchi frigoriferi		Carrelli elevatori	
		Unità locali	N.	Unità locali	N.	Unità locali	N.	Unità locali	N.
61	Commercio all'ingrosso	22	45	90	180	16	29	96	132
611	Commercio all'ingrosso di materie prime agricole, di animali vivi, di materie prime tessili e di semilavorati	2	3	7	8	1	1	3	4
612	Commercio all'ingrosso di combustibili; di minerali e prodotti chimici per l'industria	—	—	2	7	—	—	3	5
613	Commercio all'ingrosso di legname, di materiale da costruzione e di articoli per installazione	—	—	—	—	—	—	21	31
614	Commercio all'ingrosso di macchine, attrezzature e veicoli	—	—	—	—	—	—	10	12
615	Commercio all'ingrosso di mobili, elettrodomestici, apparecchi radio-televisivi, casalinghi e ferramenta	—	—	—	—	—	—	10	12
616	Commercio all'ingrosso di prodotti tessili, di abbigliamento, di calzature e articoli in cuoio e pelli	—	—	—	—	—	—	1	1
617	Commercio all'ingrosso prodotti alimentari, bevande e tabacco	11	24	80	164	14	27	43	61
618	Commercio all'ingrosso di prodotti farmaceutici, sanitari, di bellezza e di detersivi	9	18	1	1	1	1	2	2
619	Commercio all'ingrosso di altri prodotti non alimentari	—	—	—	—	—	—	3	4
62	Commercio all'ingrosso di materiali vari da recupero	—	—	—	—	—	—	4	4
621	Commercio all'ingrosso di rottami metallici	—	—	—	—	—	—	2	2
622	Commercio all'ingrosso di altri prodotti di raccolta	—	—	—	—	—	—	2	2
64	Commercio al minuto prodotti alimentari, articoli di abbigliamento, arredamento e per la casa; farmacie	776	998	879	1.128	2.108	3.233	60	68
641	Commercio al minuto di prodotti ortofrutticoli e lattiero-caseari; di carne, pesce e pasticceria	184	243	578	728	688	1.004	5	6
642	Commercio al minuto di bevande, oli e di altri prodotti alimentari non altrove classificati; tabaccherie	500	650	300	399	1.418	2.226	12	12
643	Farmacie	91	104	—	—	—	—	—	—
644	Commercio al minuto articoli sanitari e prodotti di bellezza	1	1	—	—	—	—	—	—
645	Commercio al minuto di articoli di abbigliamento	—	—	—	—	1	1	—	—
646	Commercio al minuto di calzature e pelletteria	—	—	—	—	—	—	—	—
647	Commercio al minuto di tessuti per arredamento	—	—	—	—	—	—	—	—
648	Commercio al minuto mobili, apparecchi, materiali per casa	—	—	—	—	—	—	11	12
649	Commercio al minuto di carte da parati, di rivestimenti e apparecchi igienico-sanitari, strumenti musicali, di articoli da regalo e oggetti d'arte	—	—	1	1	1	2	32	38
65	Commercio al minuto di veicoli, natanti, carburanti, libri ed articoli vari	11	12	8	18	16	43	24	26
651	Commercio al minuto di automobili, motocicli e natanti	—	—	—	—	—	—	10	12
652	Commercio al minuto di carburanti e lubrificanti	—	—	—	—	5	5	—	—
653	Commercio al minuto di libri, giornali, articoli da cancelleria e forniture per ufficio	1	1	—	—	—	—	—	—
654	Commercio al minuto di altri articoli non altrove classificati	10	11	4	4	4	6	12	12
655	Commercio al minuto di articoli di occasione	—	—	—	—	—	—	—	—
656	Commercio al minuto di prodotti diversi, con prevalenza di prodotti non alimentari	—	—	4	14	7	32	2	2
66	Pubblici esercizi ed esercizi alberghieri	642	1.042	259	397	997	1.407	15	51
661	Ristoranti	245	395	97	125	223	310	8	38
662	Bar con e senza spettacolo	273	405	87	125	682	970	1	6
664	Mense	3	11	5	13	2	5	1	1
665	Esercizi alberghieri propriamente detti	115	222	68	132	86	115	5	6
666	Vagoni letto e vagoni ristorante	—	—	—	—	—	—	—	—
667	Esercizi alberghieri complementari	6	9	2	2	4	7	—	—
	TOTALE	1.451	2.097	1.236	1.723	3.137	4.712	199	281

TAV. 14 - Unità locali operative del commercio fisso al minuto per classe di superficie di vendita e per classe e sottoclasse di attività economica

N. Classificazione	CLASSI E SOTTOCLASSI DI ATTIVITÀ ECONOMICA	CLASSI DI SUPERFICIE DI VENDITA (mq)										TOTALE	
		1 - 50		51 - 100		101 - 200		201 - 400		oltre 400			
		Unità locali	Superficie	Unità locali	Superficie	Unità locali	Superficie	Unità locali	Superficie	Unità locali	Superficie	Unità locali	Superficie
64	Commercio al minuto prodotti alimentari, articoli abbigliamento, arredamento e per la casa; farmacie	4.812	135.095	1.432	106.121	480	70.386	148	43.644	130	145.170	7.002	500.416
641	Commercio al minuto di prodotti ortofrutticoli e lattiero-caseari; di carne, pesce e pasticceria	1.205	29.481	118	8.479	18	2.555	5	1.390	4	2.070	1.350	43.975
642	Commercio al minuto di bevande, oli e di altri prodotti alimentari non altrove classificati; tabaccherie	1.588	46.016	469	33.934	138	20.146	38	11.308	10	12.689	2.243	124.093
643	Farmacie	112	3.517	40	2.886	5	680	1	243	—	—	158	7.326
644	Commercio al minuto articoli sanitari e prodotti di bellezza	141	3.824	39	2.775	6	836	1	300	1	420	188	8.155
645	Commercio al minuto di articoli di abbigliamento	776	23.073	319	24.011	114	16.335	24	6.956	8	4.984	1.241	75.359
646	Commercio al minuto di calzature e pelletteria	248	7.123	86	6.243	24	3.365	2	550	1	520	361	17.801
647	Commercio al minuto di tessuti per arredamento	20	582	12	881	7	1.062	4	1.093	—	—	43	3.618
648	Commercio al minuto di mobili, apparecchi e materiali per la casa	457	14.293	243	18.795	129	19.451	58	17.307	85	100.442	972	170.288
649	Commercio al minuto di carte da parati, di rivestimenti e apparecchi igienico-sanitari, strumenti musicali, di articoli da regalo e oggetti d'arte	265	7.186	106	8.117	39	5.956	15	4.497	21	24.045	446	49.801
65	Commercio al minuto di veicoli, natanti, carburanti, libri ed articoli vari	1.339	32.722	366	28.429	192	30.123	107	32.741	138	163.920	2.142	287.935
651	Commercio al minuto di automobili, motocicli e natanti	106	3.167	63	4.975	60	9.130	37	11.314	34	48.431	300	77.017
652	Commercio al minuto di carburanti e lubrificanti	237	5.328	88	7.084	48	8.302	37	11.630	69	77.974	479	110.318
653	Commercio al minuto di libri, giornali, articoli da cancelleria e forniture per ufficio	280	5.899	60	4.342	24	3.556	5	1.430	3	1.872	372	17.099
654	Commercio al minuto di altri articoli non altrove classificati	711	18.171	152	11.788	60	9.135	28	8.367	24	23.675	975	71.136
655	Commercio al minuto di articoli di occasione	3	118	2	140	—	—	—	—	—	—	5	258
656	Commercio al minuto di prodotti diversi, con prevalenza di prodotti non alimentari	2	39	1	100	—	—	—	—	8	11.968	11	12.107
	TOTALE	6.151	167.817	1.798	134.550	672	100.509	255	76.385	268	309.090	9.144	788.351

TAV. 15 - Notizie relative agli esercizi di commercio ambulante per sottoclasse di attività economica

N. Classificazione	SOTTOCLASSI DI ATTIVITÀ ECONOMICA	ESERCIZI CON ADDETTI									TIPO DI POSTEGGIO	
		1	2	3 - 5		6 e oltre		TOTALE			Fisso	Mobile
		Esercizi	Esercizi	Esercizi	Addetti	Esercizi	Addetti	Esercizi	Addetti			
								in complesso	di cui titolari e familiari			
641	Commercio al minuto di prodotti ortofrutticoli e lattiero-caseari; di carne, pesce e pasticceria	288	68	8	25	—	—	364	449	447	64	300
642	Commercio al minuto di bevande, oli e di altri prodotti alimentari non altrove classificati; tabaccherie	76	22	—	—	—	—	98	120	119	7	91
644	Commercio al minuto articoli sanitari e prodotti di bellezza	7	1	—	—	—	—	8	9	9	1	7
645	Commercio al minuto di articoli di abbigliamento	242	97	7	21	—	—	346	457	452	58	288
646	Commercio al minuto di calzature e pelletteria	26	24	4	12	—	—	54	86	84	9	45
647	Commercio al minuto di tessuti per arredamento	45	11	—	—	—	—	56	67	66	3	53
648	Commercio al minuto di mobili, apparecchi e materiali per la casa	58	24	4	13	—	—	86	119	118	11	75
649	Commercio al minuto di carte da parati, di rivestimenti e apparecchi igienico-sanitari, strumenti musicali, di articoli da regalo e oggetti d'arte	47	18	2	8	—	—	67	91	87	13	54
651	Commercio al minuto di automobili, motocicli e natanti	5	1	—	—	—	—	6	7	7	—	6
653	Commercio al minuto di libri, giornali, articoli da cancelleria e forniture per ufficio	6	2	—	—	—	—	8	10	10	2	6
654	Commercio al minuto di altri articoli non altrove classificati	159	35	6	22	—	—	200	251	244	27	173
655	Commercio al minuto di articoli di occasione	1	—	—	—	—	—	1	1	1	—	1
656	Commercio al minuto di prodotti diversi, con prevalenza di prodotti non alimentari	7	1	—	—	—	—	8	9	9	2	6
	TOTALE	967	304	31	101	—	—	1.302	1.676	1.653	197	1.105

TAV. 16 - Servizi ambulatoriali delle strutture sanitarie pubbliche e private per tipo di servizio e per sottoclasse e categoria di attività economica

N. Classificazione	SOTTOCLASSI E CATEGORIE DI ATTIVITÀ ECONOMICA	Cardiologia	Centri di Medicina preventiva e sociale	Centri e servizi trasfusionali	Chirurgia	Dermosifilopatia	Emodialisi	Fisioterapia e Riabilitazione	Laboratori di analisi e Patologia clinica	Medicina generica
951	Servizi sanitari (con ricovero)	20	5	7	18	4	3	15	18	16
951.1	Ospedali generali, pubblici	17	5	7	16	3	3	13	16	15
951.2	Ospedali specializzati, pubblici	—	—	—	—	—	—	—	—	—
951.3	Istituti, cliniche e policlinici universitari, pubblici	—	—	—	—	—	—	—	—	—
951.4	Ospedali psichiatrici e neuropsichiatrici, pubblici	—	—	—	—	—	—	—	—	—
951.5	Ospedali per cronici e di lunga degenza, pubblici	—	—	—	—	—	—	—	—	—
951.6	Case di cura, private	3	—	—	2	1	—	2	2	1
951.7	Case di cura neuropsichiatriche, private	—	—	—	—	—	—	—	—	—
951.8	Case di cura per lunga degenza, private	—	—	—	—	—	—	—	—	—
951.9	Ospedali ecclesiastici classificati, privati	—	—	—	—	—	—	—	—	—
952	Altre istituzioni sanitarie (senza ricovero)	13	41	2	6	5	1	16	33	89
952.1	Ambulatori e poliambulatori, pubblici	9	26	2	5	4	1	7	5	85
952.2	Stabilimenti idropinici ed idrotermali, pubblici	—	—	—	—	—	—	—	—	—
952.3	Centri di igiene mentale, pubblici	—	2	—	—	—	—	—	—	—
952.4	Laboratori di igiene e profilassi, pubblici	1	2	—	—	—	—	—	1	—
952.5	Altre istituzioni sanitarie, pubbliche	1	7	—	—	—	—	2	3	1
952.6	Stabilimenti idropinici ed idrotermali, privati	1	1	—	—	—	—	1	1	1
952.7	Laboratori di analisi cliniche, privati	—	2	—	—	1	—	1	22	1
952.8	Studi di radiologia e radioterapia, privati	—	—	—	—	—	—	2	—	—
952.9	Altre istituzioni sanitarie, private	1	1	—	1	—	—	3	1	1
953	Studi medici privati	12	—	—	4	6	—	3	—	476
953.1	Studi medici generici e pediatrici	2	—	—	1	1	—	—	—	470
953.2	Ambulatori e poliambulatori specialistici	10	—	—	3	5	—	3	—	6
954	Studi dentistici	—	—	—	—	—	—	—	—	3
	TOTALE	45	46	9	28	15	4	34	51	584

N. Classificazione	SOTTOCLASSI E CATEGORIE DI ATTIVITÀ ECONOMICA	Medicina interna	Medicina legale	Neurologia	Oculistica	Odontoiatria e Stomatologia	Oncologia e Prevenzione tumori	Ortopedia e Traumatologia	Ostetricia e Ginecologia	Otorinolaringoiatria e Audiologia
951	Servizi sanitari (con ricovero)	10	1	9	9	7	1	14	15	13
951.1	Ospedali generali, pubblici	10	1	9	8	7	1	11	14	11
951.2	Ospedali specializzati, pubblici	—	—	—	—	—	—	—	—	—
951.3	Istituti, cliniche e policlinici universitari, pubblici	—	—	—	—	—	—	—	—	—
951.4	Ospedali psichiatrici e neuropsichiatrici, pubblici	—	—	—	—	—	—	—	—	—
951.5	Ospedali per cronici e di lunga degenza, pubblici	—	—	—	—	—	—	—	—	—
951.6	Case di cura, private	—	—	—	1	—	—	3	1	2
951.7	Case di cura neuropsichiatriche, private	—	—	—	—	—	—	—	—	—
951.8	Case di cura per lunga degenza, private	—	—	—	—	—	—	—	—	—
951.9	Ospedali ecclesiastici classificati, privati	—	—	—	—	—	—	—	—	—
952	Altre istituzioni sanitarie (senza ricovero)	4	4	12	11	10	6	9	40	11
952.1	Ambulatori e poliambulatori, pubblici	2	4	7	9	10	5	8	31	9
952.2	Stabilimenti idropinici ed idrotermali, pubblici	—	—	—	—	—	—	—	—	—
952.3	Centri di igiene mentale, pubblici	—	—	2	—	—	1	—	1	—
952.4	Laboratori di igiene e profilassi, pubblici	—	—	—	—	—	—	—	1	—
952.5	Altre istituzioni sanitarie, pubbliche	—	—	—	1	—	—	—	4	1
952.6	Stabilimenti idropinici ed idrotermali, privati	1	—	1	—	—	—	1	1	1
952.7	Laboratori di analisi cliniche, privati	—	—	1	—	—	—	—	1	—
952.8	Studi di radiologia e radioterapia, privati	—	—	—	—	—	—	—	—	—
952.9	Altre istituzioni sanitarie, private	1	—	1	1	—	—	—	1	—
953	Studi medici privati	9	5	6	9	12	2	7	24	10
953.1	Studi medici generici e pediatrici	6	3	2	—	5	2	3	5	2
953.2	Ambulatori e poliambulatori specialistici	3	2	4	9	7	—	4	19	8
954	Studi dentistici	—	—	—	—	146	—	—	—	—
	TOTALE	23	10	27	29	175	9	30	79	34

N. Classificazione	SOTTOCLASSI E CATEGORIE DI ATTIVITÀ ECONOMICA	Pediatria	Pneumologia e Tisiologia	Psichiatria	Radiologia	Radioterapia	Igiene e Sanità pubblica	Urologia e Nefrologia	Altri	TOTALE
951	Servizi sanitari (con ricovero)	14	2	3	20	4	2	4	3	237
951.1	Ospedali generali, pubblici	13	2	2	17	4	2	2	2	211
951.2	Ospedali specializzati, pubblici	—	—	—	—	—	—	—	—	—
951.3	Istituti, cliniche e policlinici universitari, pubblici	—	—	—	—	—	—	—	—	—
951.4	Ospedali psichiatrici e neuropsichiatrici, pubblici	—	—	1	—	—	—	—	—	1
951.5	Ospedali per cronici e di lunga degenza, pubblici	—	—	—	—	—	—	—	1	1
951.6	Case di cura, private	1	—	—	3	—	—	2	—	24
951.7	Case di cura neuropsichiatriche, private	—	—	—	—	—	—	—	—	—
951.8	Case di cura per lunga degenza, private	—	—	—	—	—	—	—	—	—
951.9	Ospedali ecclesiastici classificati, privati	—	—	—	—	—	—	—	—	—
952	Altre istituzioni sanitarie (senza ricovero)	32	3	12	25	2	41	2	13	443
952.1	Ambulatori e poliambulatori, pubblici	27	2	3	7	1	22	2	6	299
952.2	Stabilimenti idropinici ed idrotermali, pubblici	—	—	—	—	—	—	—	—	—
952.3	Centri di igiene mentale, pubblici	—	—	7	—	—	12	—	—	25
952.4	Laboratori di igiene e profilassi, pubblici	—	—	—	1	—	2	—	—	8
952.5	Altre istituzioni sanitarie, pubbliche	3	—	—	1	—	5	—	4	33
952.6	Stabilimenti idropinici ed idrotermali, privati	—	1	—	—	—	—	—	1	12
952.7	Laboratori di analisi cliniche, privati	1	—	1	—	—	—	—	—	31
952.8	Studi di radiologia e radioterapia, privati	—	—	—	15	1	—	—	1	19
952.9	Altre istituzioni sanitarie, private	1	—	1	1	—	—	—	1	16
953	Studi medici privati	30	—	3	1	—	3	3	12	637
953.1	Studi medici generici e pediatrici	29	—	1	—	—	3	—	5	540
953.2	Ambulatori e poliambulatori specialistici	1	—	2	1	—	—	3	7	97
954	Studi dentistici	—	—	—	—	—	—	—	—	149
	TOTALE	76	5	18	46	6	46	9	28	1.466

dati comunali

— IMPRESE

— UNITÀ LOCALI

TAV. 17 - Imprese, unità locali e relativi addetti

N. Classificazione	RAMI E CLASSI DI ATTIVITÀ ECONOMICA	PROVINCIA					001 ASSISI				
		Imprese	Unità locali				Imprese	Unità locali			
			TOTALE		di cui artigiane			TOTALE		di cui artigiane	
			Unità locali	Addetti	Unità locali	Addetti		Unità locali	Addetti	Unità locali	Addetti
0	Agricoltura, caccia, foreste e pesca	421	454	2.950	292	515	14	15	27	13	20
01	Agricoltura e caccia	—	—	—	—	—	—	—	—	—	—
02	Foreste	100	106	358	103	206	—	—	—	—	—
03	Pesca	11	11	203	—	—	—	—	—	—	—
04	Attività connesse con l'agricoltura	310	337	2.389	189	309	14	15	27	13	20
1	Energia, gas e acqua	7	85	1.907	—	—	—	2	39	—	—
1A	Estrazione di combustibili - industria petrolifera	2	3	30	—	—	—	—	—	—	—
11	Estrazione e agglomerazione di combustibili solidi	—	—	—	—	—	—	—	—	—	—
12	Cokerie	—	—	—	—	—	—	—	—	—	—
13	Industria dell'estrazione di petrolio e gas naturali	—	—	—	—	—	—	—	—	—	—
14	Industria petrolifera	2	3	30	—	—	—	—	—	—	—
15	Industria dei combustibili nucleari	—	—	—	—	—	—	—	—	—	—
1B	Energia elettrica, gas e acqua	5	82	1.877	—	—	—	2	39	—	—
16	Produzione, distribuzione energia elettrica, gas	4	66	1.677	—	—	—	2	39	—	—
17	Raccolta, depurazione e distribuzione d'acqua	1	16	200	—	—	—	—	—	—	—
2	Industrie estrattive - industrie manifatturiere per trasformazione minerali - industrie chimiche	796	893	8.961	649	2.500	27	32	262	20	57
21	Estrazione e preparazione di minerali metalliferi	—	1	3	—	—	—	—	—	—	—
22	Produzione e prima trasformazione dei metalli	15	16	297	8	50	—	—	—	—	—
23	Estraz. minerali non metalliferi e non energetici; torchiere	55	79	613	44	145	1	1	11	—	—
24	Lavorazione dei minerali non metalliferi	690	750	7.326	579	2.249	26	31	251	20	57
25	Industrie chimiche	35	46	719	17	53	—	—	—	—	—
26	Produzione di fibre artificiali e sintetiche	1	1	3	1	3	—	—	—	—	—
3	Industrie manifatturiere per lavorazione e trasformazione metalli; meccanica di precisione	1.312	1.381	15.574	1.110	3.301	61	63	563	46	151
31	Costruzione di prodotti in metallo	866	898	6.682	777	2.175	47	47	247	41	106
32	Costruzione, installazione macchine e materiale meccanico	158	168	3.857	99	450	10	10	200	4	41
33	Costruzione, installazione e riparazione macchine ufficio	6	8	61	6	18	—	—	—	—	—
34	Costruzione e installazione impianti	164	179	1.894	130	364	2	3	67	1	4
35	Costruzione, montaggio autoveicoli e carrozzerie	25	27	895	11	94	2	2	48	—	—
36	Industria della costruzione di altri mezzi di trasporto	4	6	1.535	2	7	—	—	—	—	—
37	Costruzione apparecchi di precisione; orologeria	89	95	650	85	193	—	1	1	—	—
4	Industrie manifatturiere alimentari, tessili, pelli, cuoio, abbigliamento, legno, mobilio e altre	5.163	5.391	42.011	4.449	12.645	273	284	2.578	209	523
41	Industrie alimentari di base	488	552	4.293	397	1.220	27	30	475	17	49
42	Industrie zucchero, bevande e tabacco	97	118	4.624	40	113	5	6	214	—	—
43	Industrie tessili	1.141	1.170	7.910	1.005	2.814	71	73	638	57	192
44	Industrie delle pelli e del cuoio	56	59	450	48	206	1	1	3	1	3
45	Industrie calzature, abbigliamento e biancheria casa	1.374	1.405	13.939	1.157	3.813	53	53	573	37	59
46	Industrie del legno e del mobile in legno	1.426	1.462	5.701	1.345	3.158	77	79	364	71	175
47	Industrie della carta; stampa ed editoria	285	312	3.303	209	784	10	12	81	5	16
48	Industrie gomma e manufatti di materie plastiche	159	168	1.361	119	302	24	25	224	16	23
49	Industrie manifatturiere diverse	137	145	430	129	235	5	5	6	5	6
5	Industrie costruzioni, installazioni impianti edilizia	4.397	4.850	16.518	4.277	10.700	227	242	777	224	600
50	Edilizia e genio civile	4.397	4.850	16.518	4.277	10.700	227	242	777	224	600
6	Commercio, pubblici esercizi e alberghi; riparazioni beni di consumo e veicoli	15.098	16.167	35.040	1.746	3.706	877	912	2.212	70	158
6A	Commercio, pubblici esercizi e alberghi	13.341	14.361	31.015	—	—	808	841	2.053	—	—
61	Commercio all'ingrosso	788	928	4.084	—	—	51	58	213	—	—
62	Commercio all'ingrosso di materiali vari da recupero	70	73	178	—	—	9	9	28	—	—
63	Intermediari del commercio	892	898	1.159	—	—	31	31	39	—	—
64	Comm. minuto alimentari, abbigl., arredam.; farmacie	7.641	8.114	15.051	—	—	459	470	842	—	—
65	Comm. minuto veicoli, natanti, carburanti, libri, articoli vari	2.150	2.434	4.891	—	—	86	91	185	—	—
66	Pubblici esercizi ed esercizi alberghieri	1.800	1.914	5.652	—	—	172	182	746	—	—
6B	Riparazioni di beni di consumo e di veicoli	1.757	1.806	4.025	1.746	3.706	69	71	159	70	158
67	Riparazioni di beni di consumo e di veicoli	1.757	1.806	4.025	1.746	3.706	69	71	159	70	158
7	Trasporti e comunicazioni	1.819	2.652	9.992	1.713	2.413	104	144	412	95	129
71	Ferrovie	3	32	2.243	1	1	—	2	122	—	—
72	Altri trasporti terrestri	1.730	1.763	4.174	1.667	2.333	97	100	202	91	125
73	Trasporti fluviali, lacuali e lagunari	—	1	23	—	—	—	—	—	—	—
74	Trasporti marittimi e cabotaggio	—	—	—	—	—	—	—	—	—	—
75	Trasporti aerei	—	—	—	—	—	—	—	—	—	—
76	Attività connesse ai trasporti	49	67	165	42	70	5	6	4	4	4
77	Agenzie viaggio, intermediari trasporti, magazzini	34	534	516	3	9	2	27	3	—	—
79	Comunicazioni	3	255	2.871	—	—	—	10	79	—	—
8	Credito e assicurazione, servizi imprese; noleggio	635	2.225	7.784	22	32	21	100	255	2	3
8A	Credito e assicurazione	51	252	3.201	—	—	—	8	62	—	—
81	Istituti di credito	45	209	3.091	—	—	—	7	61	—	—
82	Assicurazione	6	43	110	—	—	—	1	1	—	—
8B	Servizi prestati alle imprese; noleggio	584	1.973	4.583	22	32	21	92	193	2	3
83	Ausiliari finanziari, assicurazioni, servizi alle imprese	553	1.941	4.517	21	31	21	92	193	2	3
84	Noleggio di beni mobili	31	32	66	1	1	—	—	—	—	—
9	Pubblica amministrazione; servizi pubblici e privati	2.166	5.647	39.937	1.892	2.974	100	219	1.624	89	137
9A	Pubblica amministrazione	—	382	8.183	—	—	—	8	277	—	—
91	Pubblica amministrazione, sicurezza sociale obbligatoria	—	382	8.183	—	—	—	8	277	—	—
9B	Servizi pubblici e privati	2.166	5.265	31.754	1.892	2.974	100	211	1.347	89	137
92	Servizi d'igiene pubblica ed amministrazione di cimiteri	73	121	858	67	116	2	7	14	1	5
93	Istruzione	74	1.233	16.262	—	—	4	58	827	—	—
94	Ricerca e sviluppo	1	11	104	—	—	—	—	—	—	—
95	Sanità e servizi veterinari	23	982	7.993	—	—	—	36	305	—	—
96	Altri servizi sociali	3	481	1.742	—	—	—	9	17	—	—
97	Servizi ricreativi ed altri servizi culturali	171	568	1.690	—	—	7	13	52	—	—
98	Servizi personali	1.821	1.869	3.105	1.825	2.858	87	88	132	88	132
	TOTALE	31.814	39.745	180.674	16.150	38.786	1.704	2.013	8.749	768	1.778

per Comune e per ramo e classe di attività economica

002 BASTIA					003 BETTONA					004 BEVAGNA					N. Classificazione
Imprese	Unità locali				Imprese	Unità locali				Imprese	Unità locali				
	TOTALE		di cui artigiane			TOTALE		di cui artigiane			TOTALE		di cui artigiane		
	Unità locali	Addetti	Unità locali	Addetti		Unità locali	Addetti	Unità locali	Addetti		Unità locali	Addetti	Unità locali	Addetti	
5	5	32	4	19	5	5	108	2	2	8	8	12	7	9	0
—	—	—	—	—	—	—	—	—	—	—	—	—	—	—	01
1	1	6	1	6	—	—	—	—	—	—	—	—	—	—	02
4	4	26	3	13	5	5	108	2	2	8	8	12	7	9	03
—	2	10	—	—	—	—	—	—	—	—	1	2	—	—	04
—	—	—	—	—	—	—	—	—	—	—	—	—	—	—	1A
—	—	—	—	—	—	—	—	—	—	—	—	—	—	—	11
—	—	—	—	—	—	—	—	—	—	—	—	—	—	—	12
—	—	—	—	—	—	—	—	—	—	—	—	—	—	—	13
—	—	—	—	—	—	—	—	—	—	—	—	—	—	—	14
—	2	10	—	—	—	—	—	—	—	—	1	2	—	—	15
—	1	10	—	—	—	—	—	—	—	—	1	2	—	—	1B
—	1	—	—	—	—	—	—	—	—	—	—	—	—	—	16
10	13	124	9	39	4	6	121	2	2	3	4	67	2	4	2
—	—	—	—	—	—	—	—	—	—	—	—	—	—	—	21
1	1	3	—	—	2	2	10	1	1	—	—	—	—	—	22
8	10	113	8	34	2	4	111	1	1	2	3	65	1	2	23
1	2	8	1	5	—	—	—	—	—	1	1	2	1	2	24
—	—	—	—	—	—	—	—	—	—	—	—	—	—	—	25
45	49	507	33	107	6	6	34	4	4	10	11	95	6	7	3
30	32	320	28	72	4	4	4	4	4	6	6	14	5	6	31
11	12	113	3	22	1	1	27	—	—	2	3	63	1	1	32
—	—	—	—	—	—	—	—	—	—	—	—	—	—	—	33
2	2	15	1	3	—	—	—	—	—	1	1	5	—	—	34
2	3	59	1	10	1	1	3	—	—	1	1	13	—	—	35
—	—	—	—	—	—	—	—	—	—	—	—	—	—	—	36
—	—	—	—	—	—	—	—	—	—	—	—	—	—	—	37
174	185	2.175	134	512	28	30	219	21	85	31	33	120	29	74	4
15	15	83	11	50	4	6	31	3	14	8	9	17	8	14	41
4	8	609	2	7	—	—	—	—	—	2	2	4	1	3	42
45	49	497	37	150	2	2	8	1	1	5	5	9	5	9	43
—	—	—	—	—	—	—	—	—	—	—	—	—	—	—	44
45	45	373	34	108	8	8	126	5	41	8	8	62	6	20	45
46	48	417	37	153	11	11	23	11	23	4	4	17	4	17	46
8	9	84	6	20	1	1	6	1	6	2	3	7	3	7	47
9	9	97	5	9	—	—	—	—	—	2	2	4	2	4	48
2	2	15	2	15	2	2	25	—	—	—	—	—	—	—	49
120	128	455	114	307	19	21	64	21	64	44	50	102	47	85	5
120	128	455	114	307	19	21	64	21	64	44	50	102	47	85	50
479	504	1.142	52	177	104	112	207	17	28	119	126	199	10	14	6
426	450	951	—	—	87	94	178	—	—	109	116	185	—	—	6A
45	52	200	—	—	14	14	57	—	—	6	6	9	—	—	61
4	4	5	—	—	—	—	—	—	—	—	—	—	—	—	62
92	92	114	—	—	9	9	9	—	—	7	7	7	—	—	63
198	206	427	—	—	39	44	59	—	—	65	68	112	—	—	64
51	58	98	—	—	17	19	26	—	—	21	25	33	—	—	65
36	38	107	—	—	8	8	27	—	—	10	10	24	—	—	66
53	54	191	52	177	17	18	29	17	28	10	10	14	10	14	6B
53	54	191	52	177	17	18	29	17	28	10	10	14	10	14	67
94	115	262	85	146	12	17	30	12	19	10	27	34	10	12	7
1	1	4	—	—	—	—	—	—	—	—	—	—	—	—	71
87	88	171	84	144	12	12	19	12	19	10	11	13	10	12	72
—	—	—	—	—	—	—	—	—	—	—	—	—	—	—	73
—	—	—	—	—	—	—	—	—	—	—	—	—	—	—	74
1	2	3	1	2	—	—	—	—	—	—	—	—	—	—	75
5	20	40	—	—	—	3	—	—	—	—	—	—	—	—	76
—	4	44	—	—	—	2	11	—	—	—	15	11	—	—	77
15	55	161	1	2	3	9	20	—	—	2	8	17	—	—	79
—	6	43	—	—	7	2	10	—	—	—	2	8	—	—	8
—	4	39	—	—	1	2	10	—	—	—	2	8	—	—	8A
—	2	4	—	—	—	—	—	—	—	—	—	—	—	—	81
15	49	118	1	2	2	7	10	—	—	2	6	9	—	—	82
15	49	118	1	2	2	7	10	—	—	2	6	9	—	—	8B
—	—	—	—	—	—	—	—	—	—	—	—	—	—	—	83
69	121	459	64	111	11	27	109	9	14	13	49	149	13	13	84
—	2	39	—	—	—	2	32	—	—	—	3	35	—	—	9A
69	119	420	64	111	11	25	77	9	14	13	46	114	13	13	9B
3	5	16	3	3	1	2	2	1	1	—	2	8	—	—	92
3	19	213	—	—	—	9	53	—	—	—	9	80	—	—	93
—	—	—	—	—	—	—	—	—	—	—	—	—	—	—	94
—	16	44	—	—	—	4	3	—	—	—	10	5	—	—	95
—	7	21	—	—	—	—	—	—	—	—	6	6	—	—	96
—	9	15	—	—	2	2	6	—	—	—	6	2	—	—	97
63	63	111	61	108	8	8	13	8	13	13	13	13	13	13	98
1.011	1.177	5.327	496	1.420	192	233	912	88	218	240	317	797	124	218	

per Comune e per ramo e classe di attività economica

007 CASCIA					008 CASTEL RITALDI					009 CASTIGLIONE DEL LAGO					N. Classificazione
Imprese	Unità locali				Imprese	Unità locali				Imprese	Unità locali				
	TOTALE		di cui artigiane			TOTALE		di cui artigiane			TOTALE		di cui artigiane		
	Unità locali	Addetti	Unità locali	Addetti		Unità locali	Addetti	Unità locali	Addetti		Unità locali	Addetti	Unità locali	Addetti	
13	13	24	13	24	3	3	11	1	2	12	13	171	3	5	0
—	—	—	—	—	—	—	—	—	—	—	—	—	—	—	01
4	4	13	4	13	—	—	—	—	—	—	—	—	—	—	02
—	—	—	—	—	—	—	—	—	—	—	—	—	—	—	03
9	9	11	9	11	3	3	11	1	2	9	10	93	3	5	04
—	1	5	—	—	—	—	—	—	—	—	2	20	—	—	1
—	—	—	—	—	—	—	—	—	—	—	—	—	—	—	1A
—	—	—	—	—	—	—	—	—	—	—	—	—	—	—	11
—	—	—	—	—	—	—	—	—	—	—	—	—	—	—	12
—	—	—	—	—	—	—	—	—	—	—	—	—	—	—	13
—	—	—	—	—	—	—	—	—	—	—	—	—	—	—	14
—	—	—	—	—	—	—	—	—	—	—	—	—	—	—	15
—	7	5	—	—	—	—	—	—	—	—	2	20	—	—	1B
—	1	5	—	—	—	—	—	—	—	—	2	20	—	—	16
—	—	—	—	—	—	—	—	—	—	—	—	—	—	—	17
—	—	—	—	—	—	—	—	—	—	—	—	—	—	—	—
1	1	2	1	2	1	1	5	1	5	11	12	64	10	44	2
—	—	—	—	—	—	—	—	—	—	—	—	—	—	—	21
—	—	—	—	—	1	1	5	1	5	2	2	21	2	21	22
—	—	—	—	—	—	—	—	—	—	—	—	—	—	—	23
1	1	2	1	2	—	—	—	—	—	8	9	39	8	23	24
—	—	—	—	—	—	—	—	—	—	1	1	4	—	—	25
—	—	—	—	—	—	—	—	—	—	—	—	—	—	—	26
—	—	—	—	—	—	—	—	—	—	—	—	—	—	—	—
4	4	4	4	4	3	3	8	3	8	32	32	119	30	69	3
3	3	3	3	3	2	2	2	2	2	22	22	57	22	57	31
—	—	—	—	—	—	—	—	—	—	5	5	7	5	7	32
—	—	—	—	—	—	—	—	—	—	—	—	—	—	—	33
—	—	—	—	—	1	1	6	1	6	5	5	55	3	5	34
—	—	—	—	—	—	—	—	—	—	—	—	—	—	—	35
—	—	—	—	—	—	—	—	—	—	—	—	—	—	—	36
1	1	1	1	1	—	—	—	—	—	—	—	—	—	—	37
—	—	—	—	—	—	—	—	—	—	—	—	—	—	—	—
14	15	21	15	21	29	30	71	29	70	107	108	1.046	87	261	4
5	5	10	5	10	4	5	12	4	11	11	12	265	8	26	41
1	1	1	1	1	—	—	—	—	—	3	3	30	1	2	42
—	—	—	—	—	9	9	34	9	34	30	30	82	26	59	43
—	—	—	—	—	—	—	—	—	—	2	2	11	2	11	44
1	1	1	1	1	6	6	11	6	11	18	18	486	10	40	45
5	5	5	5	5	10	10	14	10	14	34	34	151	32	107	46
1	1	1	1	1	—	—	—	—	—	3	3	11	2	6	47
—	—	—	—	—	—	—	—	—	—	3	3	4	3	4	48
1	2	3	2	3	—	—	—	—	—	3	3	6	3	6	49
36	43	125	35	80	26	27	65	26	60	90	96	360	86	269	5
36	43	125	35	80	26	27	65	26	60	90	96	360	86	269	50
—	—	—	—	—	—	—	—	—	—	—	—	—	—	—	—
122	128	273	6	8	57	60	109	5	9	374	401	745	53	111	6
116	121	265	—	—	52	55	100	—	—	321	348	634	—	—	6A
3	3	5	—	—	4	5	11	—	—	22	23	71	—	—	61
—	—	—	—	—	2	2	4	—	—	—	—	—	—	—	62
3	3	3	—	—	1	1	1	—	—	15	15	15	—	—	63
74	76	119	—	—	27	27	54	—	—	178	197	343	—	—	64
11	13	15	—	—	11	13	16	—	—	60	63	97	—	—	65
25	26	123	—	—	7	7	14	—	—	46	50	108	—	—	66
6	7	8	6	8	5	5	9	5	9	53	53	111	53	111	6B
6	7	8	6	8	5	5	9	5	9	53	53	111	53	111	67
23	30	42	23	25	4	7	11	4	7	26	37	97	27	36	7
—	—	—	—	—	—	—	—	—	—	—	1	17	—	—	71
23	23	25	23	25	4	4	7	4	7	26	27	36	27	36	72
—	—	—	—	—	—	—	—	—	—	—	—	—	—	—	73
—	—	—	—	—	—	—	—	—	—	—	—	—	—	—	74
—	—	—	—	—	—	—	—	—	—	—	—	—	—	—	75
—	1	—	—	—	—	—	—	—	—	—	—	—	—	—	76
—	3	—	—	—	—	2	—	—	—	—	—	—	—	—	77
—	3	17	—	—	—	1	4	—	—	—	9	44	—	—	79
2	15	61	1	1	—	3	7	—	—	5	33	90	—	—	8
—	2	5	—	—	—	1	5	—	—	—	5	34	—	—	8A
—	2	5	—	—	—	1	5	—	—	—	4	34	—	—	81
—	—	—	—	—	—	—	—	—	—	—	1	—	—	—	82
2	13	56	1	1	—	2	2	—	—	5	28	56	—	—	8B
2	13	56	1	1	—	2	2	—	—	5	28	56	—	—	83
—	—	—	—	—	—	—	—	—	—	—	—	—	—	—	84
8	37	306	8	8	11	26	96	9	10	47	121	589	46	54	9
—	4	53	—	—	—	2	29	—	—	—	14	151	—	—	9A
—	4	53	—	—	—	2	29	—	—	—	14	151	—	—	91
8	33	253	8	8	11	24	67	9	10	47	107	438	46	54	9B
1	1	1	1	1	—	—	—	—	—	—	—	—	—	—	92
—	17	200	—	—	2	9	48	—	—	—	27	228	—	—	93
—	—	—	—	—	—	—	—	—	—	—	—	—	—	—	94
—	5	39	—	—	—	3	8	—	—	—	18	121	—	—	95
—	2	6	—	—	—	—	—	—	—	—	13	27	—	—	96
—	1	—	—	—	—	3	1	—	—	—	2	8	—	—	97
7	7	7	7	7	9	9	10	9	10	45	46	54	46	54	98
223	287	863	106	173	134	160	383	78	171	704	855	3.301	342	849	

segue TAV. 17 - Imprese, unità locali e relativi addetti

N. Classificazione	RAMI E CLASSI DI ATTIVITÀ ECONOMICA	010 CERRETO DI SPOLETO				011 CITERNA					
		Imprese	Unità locali				Imprese	Unità locali			
			TOTALE		di cui artigiane			TOTALE		di cui artigiane	
			Unità locali	Addetti	Unità locali	Addetti		Unità locali	Addetti	Unità locali	Addetti
0	Agricoltura, caccia, foreste e pesca	—	—	—	—	5	5	23	4	7	
01	Agricoltura e caccia	—	—	—	—	—	—	—	—	—	
02	Foreste	—	—	—	—	1	1	2	1	2	
03	Pesca	—	—	—	—	—	—	—	—	—	
04	Attività connesse con l'agricoltura	—	—	—	—	4	4	21	3	5	
1	Energia, gas e acqua	—	2	—	—	—	—	—	—	—	
1A	Estrazione di combustibili - industria petrolifera	—	—	—	—	—	—	—	—	—	
11	Estrazione e agglomerazione di combustibili solidi	—	—	—	—	—	—	—	—	—	
12	Cokerie	—	—	—	—	—	—	—	—	—	
13	Industria dell'estrazione di petrolio e gas naturali	—	—	—	—	—	—	—	—	—	
14	Industria petrolifera	—	—	—	—	—	—	—	—	—	
15	Industria dei combustibili nucleari	—	—	—	—	—	—	—	—	—	
1B	Energia elettrica, gas e acqua	—	2	—	—	—	—	—	—	—	
16	Produzione, distribuzione energia elettrica, gas	—	2	—	—	—	—	—	—	—	
17	Raccolta, depurazione e distribuzione d'acqua	—	—	—	—	—	—	—	—	—	
2	Industrie estrattive - industrie manifatturiere per trasformazione minerali - industrie chimiche	—	—	—	—	3	3	30	1	5	
21	Estrazione e preparazione di minerali metalliferi	—	—	—	—	—	—	—	—	—	
22	Produzione e prima trasformazione dei metalli	—	—	—	—	—	—	—	—	—	
23	Estraz. minerali non metalliferi e non energetici; torbiere	—	—	—	—	1	1	14	—	—	
24	Lavorazione dei minerali non metalliferi	—	—	—	—	2	2	16	1	5	
25	Industrie chimiche	—	—	—	—	—	—	—	—	—	
26	Produzione di fibre artificiali e sintetiche	—	—	—	—	—	—	—	—	—	
3	Industrie manifatturiere per lavorazione e trasformazione metalli; meccanica di precisione	1	1	2	1	2	9	49	8	38	
31	Costruzione di prodotti in metallo	1	1	2	1	2	6	25	6	25	
32	Costruzione, installazione macchine e materiale meccanico	—	—	—	—	—	2	21	1	10	
33	Costruzione, installazione e riparazione macchine ufficio	—	—	—	—	—	—	—	—	—	
34	Costruzione e installazione impianti	—	—	—	—	—	1	3	1	3	
35	Costruzione, montaggio autoveicoli e carrozzerie	—	—	—	—	—	—	—	—	—	
36	Industria della costruzione di altri mezzi di trasporto	—	—	—	—	—	—	—	—	—	
37	Costruzione apparecchi di precisione; orologeria	—	—	—	—	—	—	—	—	—	
4	Industrie manifatturiere alimentari, tessili, pelli, cuoio, abbigliamento, legno, mobilio e altre	2	2	9	2	9	41	44	451	32	
41	Industrie alimentari di base	1	1	6	1	6	6	125	2	3	
42	Industrie zucchero, bevande e tabacco	—	—	—	—	—	1	3	1	3	
43	Industrie tessili	—	—	—	—	—	3	16	2	3	
44	Industrie delle pelli e del cuoio	—	—	—	—	—	—	—	—	—	
45	Industrie calzature, abbigliamento e biancheria casa	—	—	—	—	—	14	15	230	10	
46	Industrie del legno e del mobile in legno	1	1	3	1	3	13	49	14	49	
47	Industrie della carta; stampa ed editoria	—	—	—	—	—	2	26	1	1	
48	Industrie gomma e manufatti di materie plastiche	—	—	—	—	—	—	—	—	—	
49	Industrie manifatturiere diverse	—	—	—	—	—	2	2	2	2	
5	Industrie costruzioni, installazioni impianti edilizia	6	11	96	6	39	28	30	87	60	
50	Edilizia e genio civile	6	11	96	6	39	28	30	87	60	
6	Commercio, pubblici esercizi e alberghi; riparazioni beni di consumo e veicoli	30	33	46	1	1	55	68	105	9	
6A	Commercio, pubblici esercizi e alberghi	29	32	45	—	—	46	56	81	—	
61	Commercio all'ingrosso	—	1	1	—	—	—	—	—	—	
62	Commercio all'ingrosso di materiali vari da recupero	—	—	—	—	—	—	—	—	—	
63	Intermediari del commercio	—	—	—	—	—	1	1	—	—	
64	Comm. minuto alimentari, abbigl., arredam.; farmacie	19	19	25	—	—	30	35	54	—	
65	Comm. minuto veicoli, natanti, carburanti, libri, articoli vari	2	2	3	—	—	9	12	13	—	
66	Pubblici esercizi ed esercizi alberghieri	8	10	16	—	—	6	8	13	—	
6B	Riparazioni di beni di consumo e di veicoli	1	1	1	1	1	9	12	24	9	
67	Riparazioni di beni di consumo e di veicoli	1	1	1	1	1	9	12	24	9	
7	Trasporti e comunicazioni	—	3	9	—	—	11	18	20	11	
71	Ferrovie	—	—	—	—	—	—	—	—	—	
72	Altri trasporti terrestri	—	—	—	—	—	11	11	12	11	
73	Trasporti fluviali, lacuali e lagunari	—	—	—	—	—	—	—	—	—	
74	Trasporti marittimi e cabotaggio	—	—	—	—	—	—	—	—	—	
75	Trasporti aerei	—	—	—	—	—	—	—	—	—	
76	Attività connesse ai trasporti	—	—	—	—	—	—	—	—	—	
77	Agenzie viaggio, intermediari trasporti, magazzini	—	—	—	—	—	4	1	—	—	
79	Comunicazioni	—	3	9	—	—	—	3	7	—	
8	Credito e assicurazione, servizi imprese; noleggio	—	3	5	—	—	3	9	13	—	
8A	Credito e assicurazione	—	1	3	—	—	—	1	3	—	
81	Istituti di credito	—	1	3	—	—	—	1	3	—	
82	Assicurazione	—	—	—	—	—	—	—	—	—	
8B	Servizi prestati alle imprese; noleggio	—	2	2	—	—	3	8	10	—	
83	Ausiliari finanziari, assicurazioni, servizi alle imprese	—	2	2	—	—	3	8	10	—	
84	Noleggio di beni mobili	—	—	—	—	—	—	—	—	—	
9	Pubblica amministrazione; servizi pubblici e privati	3	24	75	4	4	11	29	108	7	
9A	Pubblica amministrazione	—	7	30	—	—	—	4	27	—	
91	Pubblica amministrazione, sicurezza sociale obbligatoria	—	7	30	—	—	—	4	27	—	
9B	Servizi pubblici e privati	3	17	45	4	4	11	25	81	7	
92	Servizi d'igiene pubblica ed amministrazione di cimiteri	—	—	—	—	—	—	—	—	—	
93	Istruzione	—	5	38	—	—	—	7	46	—	
94	Ricerca e sviluppo	—	—	—	—	—	—	—	—	—	
95	Sanità e servizi veterinari	—	2	3	—	—	—	3	11	—	
96	Altri servizi sociali	—	3	—	—	—	—	2	2	—	
97	Servizi ricreativi ed altri servizi culturali	—	3	—	—	—	4	6	15	—	
98	Servizi personali	3	4	4	4	4	7	7	7	7	
	TOTALE	42	79	242	14	55	166	215	886	99	

per Comune e per ramo e classe di attività economica

012 CITTA' DELLA PIEVE					013 CITTA' DI CASTELLO					014 COLLAZZONE					N. Classificazione
Imprese	Unità locali				Imprese	Unità locali				Imprese	Unità locali				
	TOTALE		di cui artigiane			TOTALE		di cui artigiane			TOTALE		di cui artigiane		
	Unità locali	Addetti	Unità locali	Addetti		Unità locali	Addetti	Unità locali	Addetti		Unità locali	Addetti	Unità locali	Addetti	
2	3	5	2	4	22	27	464	16	28	11	12	552	10	17	0
—	—	—	—	—	—	—	—	—	—	—	—	—	—	—	01
2	2	4	2	4	9	10	18	10	18	7	7	13	7	13	02
—	1	1	—	—	13	17	446	6	10	4	5	539	3	4	03
—	3	11	—	—	—	2	54	—	—	—	—	—	—	—	04
—	—	—	—	—	—	—	—	—	—	—	—	—	—	—	1
—	—	—	—	—	—	—	—	—	—	—	—	—	—	—	1A
—	—	—	—	—	—	—	—	—	—	—	—	—	—	—	11
—	—	—	—	—	—	—	—	—	—	—	—	—	—	—	12
—	—	—	—	—	—	—	—	—	—	—	—	—	—	—	13
—	—	—	—	—	—	—	—	—	—	—	—	—	—	—	14
—	3	11	—	—	—	2	54	—	—	—	—	—	—	—	15
—	2	10	—	—	—	2	54	—	—	—	—	—	—	—	1B
—	1	1	—	—	—	—	—	—	—	—	—	—	—	—	16
—	—	—	—	—	—	—	—	—	—	—	—	—	—	—	17
5	6	37	2	4	24	27	284	18	147	4	4	15	4	15	2
—	1	3	—	—	—	—	—	—	—	—	—	—	—	—	21
—	—	—	—	—	—	—	—	—	—	—	—	—	—	—	22
4	4	23	2	4	6	7	52	4	10	2	2	12	2	12	23
1	1	11	—	—	18	20	232	14	137	2	2	3	2	3	24
—	—	—	—	—	—	—	—	—	—	—	—	—	—	—	25
—	—	—	—	—	—	—	—	—	—	—	—	—	—	—	26
20	20	103	19	56	100	104	1.309	84	247	8	10	67	7	20	3
10	10	75	9	28	70	72	216	70	193	5	6	37	4	16	31
1	1	4	1	4	15	15	751	5	23	—	—	—	—	—	32
—	—	—	—	—	—	—	—	—	—	—	—	—	—	—	33
8	8	21	8	21	3	3	19	2	2	3	4	30	3	4	34
1	1	3	1	3	6	7	158	2	11	—	—	—	—	—	35
—	—	—	—	—	—	—	—	—	—	—	—	—	—	—	36
—	—	—	—	—	6	7	165	5	18	—	—	—	—	—	37
44	45	299	41	104	416	429	4.469	336	1.131	28	28	60	25	46	4
7	7	25	7	25	21	22	129	16	51	3	3	11	2	8	41
—	—	—	—	—	7	9	160	4	17	—	—	—	—	—	42
3	3	74	2	12	59	62	318	55	193	9	9	18	8	15	43
—	—	—	—	—	7	7	58	5	19	—	—	—	—	—	44
7	7	70	6	20	83	85	1.977	56	190	9	9	14	9	14	45
21	22	46	21	33	158	160	650	148	435	5	5	8	5	8	46
4	4	80	3	10	68	71	1.155	40	207	1	1	8	—	—	47
—	—	—	—	—	4	4	6	3	3	1	1	1	1	1	48
2	2	4	2	4	9	9	16	9	16	—	—	—	—	—	49
54	57	173	54	158	345	364	1.076	342	852	33	33	92	32	87	5
54	57	173	54	158	345	364	1.076	342	852	33	33	92	32	87	50
193	211	383	23	60	870	917	1.950	119	238	66	68	99	6	7	6
171	188	323	—	—	750	797	1.706	—	—	60	62	92	—	—	6A
5	8	29	—	—	42	46	144	—	—	6	6	9	—	—	61
1	2	2	—	—	6	7	12	—	—	—	—	—	—	—	62
11	11	11	—	—	22	22	27	—	—	2	2	2	—	—	63
100	110	178	—	—	442	469	897	—	—	34	35	45	—	—	64
34	37	56	—	—	129	142	329	—	—	11	11	24	—	—	65
20	20	47	—	—	109	111	297	—	—	7	8	12	—	—	66
22	23	60	23	60	120	120	244	119	238	6	6	7	6	7	6B
22	23	60	23	60	120	120	244	119	238	6	6	7	6	7	67
13	20	75	13	23	133	156	522	126	160	12	15	28	12	19	7
—	1	31	—	—	—	1	30	—	—	—	—	—	—	—	71
13	13	23	13	23	126	130	345	122	143	12	12	19	12	19	72
—	—	—	—	—	—	—	—	—	—	—	—	—	—	—	73
—	—	—	—	—	—	—	—	—	—	—	—	—	—	—	74
—	—	—	—	—	2	2	9	2	9	—	—	—	—	—	75
—	3	1	—	—	4	9	14	2	8	—	—	—	—	—	76
—	3	20	—	—	1	14	124	—	—	—	3	9	—	—	77
—	—	—	—	—	—	—	—	—	—	—	—	—	—	—	79
2	18	48	—	—	65	172	586	—	—	2	8	11	1	1	8
1	3	22	—	—	12	20	252	—	—	—	1	4	—	—	8A
1	3	22	—	—	10	17	239	—	—	—	1	4	—	—	81
—	—	—	—	—	2	3	13	—	—	—	—	—	—	—	82
1	15	26	—	—	53	152	334	—	—	2	7	7	1	1	8B
1	15	26	—	—	50	149	331	—	—	1	6	6	—	—	83
—	—	—	—	—	3	3	3	—	—	1	1	1	1	1	84
22	65	334	23	30	99	287	2.642	88	142	5	26	96	5	6	9
—	4	61	—	—	—	12	471	—	—	—	2	32	—	—	9A
—	4	61	—	—	—	12	471	—	—	—	2	32	—	—	91
22	61	273	23	30	99	275	2.171	88	142	5	24	64	5	6	9B
2	4	5	2	3	1	1	5	—	—	1	1	1	1	1	92
—	11	79	—	—	4	83	1.237	—	—	—	10	50	—	—	93
—	—	—	—	—	—	—	—	—	—	—	—	—	—	—	94
—	12	142	—	—	2	59	652	—	—	—	6	6	—	—	95
—	6	9	—	—	—	20	69	—	—	—	2	1	—	—	96
—	7	11	—	—	7	21	57	—	—	—	1	1	—	—	97
20	21	27	21	27	85	91	151	88	142	4	4	5	4	5	98
355	448	1.468	177	439	2.074	2.485	13.356	1.129	2.945	169	204	1.020	102	218	

segue TAV. 17 - Imprese, unità locali e relativi addetti

N. Classificazione	RAMI E CLASSI DI ATTIVITÀ ECONOMICA	015 CORCIANO				016 COSTACCIARO					
		Imprese	Unità locali				Imprese	Unità locali			
			TOTALE		di cui artigiane			TOTALE		di cui artigiane	
			Unità locali	Addetti	Unità locali	Addetti		Unità locali	Addetti	Unità locali	Addetti
0	Agricoltura, caccia, foreste e pesca	8	10	66	5	9	1	1	1	1	
01	Agricoltura e caccia	—	—	—	—	—	—	—	—	—	
02	Foreste	1	2	5	2	5	1	1	1	1	
03	Pesca	—	—	—	—	—	—	—	—	—	
04	Attività connesse con l'agricoltura	7	8	61	3	4	—	—	—	—	
1	Energia, gas e acqua	—	—	—	—	—	—	—	—	—	
1A	Estrazione di combustibili - industria petrolifera	—	—	—	—	—	—	—	—	—	
11	Estrazione e agglomerazione di combustibili solidi	—	—	—	—	—	—	—	—	—	
12	Cokerie	—	—	—	—	—	—	—	—	—	
13	Industria dell'estrazione di petrolio e gas naturali	—	—	—	—	—	—	—	—	—	
14	Industria petrolifera	—	—	—	—	—	—	—	—	—	
15	Industria dei combustibili nucleari	—	—	—	—	—	—	—	—	—	
1B	Energia elettrica, gas e acqua	—	—	—	—	—	—	—	—	—	
16	Produzione, distribuzione energia elettrica, gas	—	—	—	—	—	—	—	—	—	
17	Raccolta, depurazione e distribuzione d'acqua	—	—	—	—	—	—	—	—	—	
2	Industrie estrattive - industrie manifatturiere per trasformazione minerali - industrie chimiche	11	20	235	4	8	1	1	6	1	
21	Estrazione e preparazione di minerali metalliferi	—	—	—	—	—	—	—	—	—	
22	Produzione e prima trasformazione dei metalli	1	1	4	1	4	—	—	—	—	
23	Estraz. minerali non metalliferi e non energetici; torbiere	2	6	31	—	—	—	—	—	—	
24	Lavorazione dei minerali non metalliferi	6	10	113	3	4	1	1	6	1	
25	Industrie chimiche	2	3	87	—	—	—	—	—	—	
26	Produzione di fibre artificiali e sintetiche	—	—	—	—	—	—	—	—	—	
3	Industrie manifatturiere per lavorazione e trasformazione metalli; meccanica di precisione	65	69	1.092	42	127	1	2	49	1	
31	Costruzione di prodotti in metallo	41	43	603	30	97	—	1	41	—	
32	Costruzione, installazione macchine e materiale meccanico	10	12	394	6	22	—	—	—	—	
33	Costruzione, installazione e riparazione macchine ufficio	—	—	—	—	—	—	—	—	—	
34	Costruzione e installazione impianti	11	11	76	4	6	1	1	8	1	
35	Costruzione, montaggio autoveicoli e carrozzerie	1	1	17	—	—	—	—	—	—	
36	Industria della costruzione di altri mezzi di trasporto	—	—	—	—	—	—	—	—	—	
37	Costruzione apparecchi di precisione; orologeria	2	2	2	2	2	—	—	—	—	
4	Industrie manifatturiere alimentari, tessili, pelli, cuoio, abbigliamento, legno, mobilio e altre	170	180	3.520	119	420	7	7	22	5	
41	Industrie alimentari di base	9	11	29	8	21	1	1	1	—	
42	Industrie zuccheri, bevande e tabacco	2	2	2	2	2	—	—	—	—	
43	Industrie tessili	50	52	677	36	127	—	—	—	—	
44	Industrie delle pelli e del cuoio	5	6	65	3	27	—	—	—	—	
45	Industrie calzature, abbigliamento e biancheria casa	39	44	2.319	22	123	2	2	16	1	
46	Industrie del legno e del mobile in legno	42	42	163	37	74	4	4	5	4	
47	Industrie della carta; stampa ed editoria	9	9	67	6	24	—	—	—	—	
48	Industrie gomma e manufatti di materie plastiche	10	10	168	3	16	—	—	—	—	
49	Industrie manifatturiere diverse	4	4	30	2	6	—	—	—	—	
5	Industrie costruzioni, installazioni impianti edilizia	101	113	456	89	184	14	16	37	15	
50	Edilizia e genio civile	101	113	456	89	184	14	16	37	15	
6	Commercio, pubblici esercizi e alberghi; riparazioni beni di consumo e veicoli	248	262	565	37	90	28	30	44	1	
6A	Commercio, pubblici esercizi e alberghi	211	225	475	—	—	27	29	43	—	
61	Commercio all'ingrosso	10	12	77	—	—	—	—	—	—	
62	Commercio all'ingrosso di materiali vari da recupero	2	2	2	—	—	—	—	—	—	
63	Intermediari del commercio	50	50	68	—	—	—	—	—	—	
64	Comm. minuto alimentari, abbigl., arredam.; farmacie	98	104	197	—	—	20	21	33	—	
65	Comm. minuto veicoli, natanti, carburanti, libri, articoli vari	33	36	59	—	—	3	4	4	—	
66	Pubblici esercizi ed esercizi alberghieri	18	21	72	—	—	4	4	6	—	
6B	Riparazioni di beni di consumo e di veicoli	37	37	90	37	90	1	1	1	1	
67	Riparazioni di beni di consumo e di veicoli	37	37	90	37	90	1	1	1	1	
7	Trasporti e comunicazioni	25	58	147	23	39	2	3	6	2	
71	Ferrovie	—	—	—	—	—	—	—	—	—	
72	Altri trasporti terrestri	23	23	43	22	35	2	2	2	2	
73	Trasporti fluviali, lacuali e lagunari	—	—	—	—	—	—	—	—	—	
74	Trasporti marittimi e cabotaggio	—	—	—	—	—	—	—	—	—	
75	Trasporti aerei	—	—	—	—	—	—	—	—	—	
76	Attività connesse ai trasporti	1	1	4	1	4	—	—	—	—	
77	Agenzie viaggio, intermediari trasporti, magazzini	1	30	71	—	—	—	—	—	—	
79	Comunicazioni	—	4	29	—	—	—	1	4	—	
8	Credito e assicurazione, servizi imprese; noleggio	20	34	162	—	—	—	2	3	—	
8A	Credito e assicurazione	4	5	101	—	—	—	1	2	—	
81	Istituti di credito	4	5	101	—	—	—	1	2	—	
82	Assicurazione	—	—	—	—	—	—	—	—	—	
8B	Servizi prestati alle imprese; noleggio	16	29	61	—	—	—	1	1	—	
83	Ausiliari finanziari, assicurazioni, servizi alle imprese	15	28	60	—	—	—	1	1	—	
84	Noleggio di beni mobili	1	1	1	—	—	—	—	—	—	
9	Pubblica amministrazione; servizi pubblici e privati	40	88	307	35	56	3	14	45	3	
9A	Pubblica amministrazione	—	3	67	—	—	—	2	16	—	
91	Pubblica amministrazione, sicurezza sociale obbligatoria	—	3	67	—	—	—	2	16	—	
9B	Servizi pubblici e privati	40	85	240	35	56	3	12	29	3	
92	Servizi d'igiene pubblica ed amministrazione di cimiteri	—	—	—	—	—	—	—	—	—	
93	Istruzione	1	14	128	—	—	—	8	22	—	
94	Ricerca e sviluppo	—	—	—	—	—	—	—	—	—	
95	Sanità e servizi veterinari	1	18	30	—	—	—	1	4	—	
96	Altri servizi sociali	—	3	16	—	—	—	—	—	—	
97	Servizi ricreativi ed altri servizi culturali	3	15	10	—	—	—	—	—	—	
98	Servizi personali	35	35	56	35	56	3	3	3	3	
	TOTALE	688	834	6.550	354	933	57	76	213	29	

per Comune e per ramo e classe di attività economica

017 DERUTA					018 FOLIGNO					019 FOSSATO DI VICO					N. Classifi- cazione
Imprese	Unità locali				Imprese	Unità locali				Imprese	Unità locali				
	TOTALE		di cui artigiane			TOTALE		di cui artigiane			TOTALE		di cui artigiane		
	Unità locali	Addetti	Unità locali	Addetti		Unità locali	Addetti	Unità locali	Addetti		Unità locali	Addetti	Unità locali	Addetti	
9	11	59	5	5	6	10	50	2	3	3	5	14	2	5	0
—	—	—	—	—	—	—	—	—	—	—	—	—	—	—	01
3	3	3	3	3	1	1	2	1	2	—	—	—	—	—	02
—	—	—	—	—	—	—	—	—	—	—	—	—	—	—	03
6	8	56	2	2	5	9	48	1	1	3	5	14	2	5	04
—	2	7	—	—	4	11	184	—	—	—	—	—	—	—	1
—	—	—	—	—	1	2	19	—	—	—	—	—	—	—	1A
—	—	—	—	—	—	—	—	—	—	—	—	—	—	—	12
—	—	—	—	—	—	—	—	—	—	—	—	—	—	—	13
—	—	—	—	—	1	2	19	—	—	—	—	—	—	—	14
—	2	7	—	—	3	9	165	—	—	—	—	—	—	—	15
—	2	7	—	—	3	9	165	—	—	—	—	—	—	—	1B
—	—	—	—	—	—	—	—	—	—	—	—	—	—	—	16
—	—	—	—	—	—	—	—	—	—	—	—	—	—	—	17
248	250	965	249	951	29	36	337	22	63	5	6	32	3	11	2
—	—	—	—	—	—	—	—	—	—	—	—	—	—	—	21
—	—	—	—	—	2	2	25	1	3	—	—	—	—	—	22
2	2	8	2	8	4	6	77	3	8	—	—	—	—	—	23
246	248	957	247	943	20	24	153	18	52	5	6	32	3	11	24
—	—	—	—	—	3	4	82	—	—	—	—	—	—	—	25
—	—	—	—	—	—	—	—	—	—	—	—	—	—	—	26
19	19	72	17	53	84	90	2.229	75	209	9	10	175	8	37	3
12	12	21	11	16	48	49	241	42	110	4	4	11	4	11	31
5	5	48	4	34	10	10	338	8	30	—	—	—	—	—	32
—	—	—	—	—	—	—	—	—	—	—	—	—	—	—	33
1	1	1	1	1	9	11	98	9	26	5	6	164	4	26	34
—	—	—	—	—	1	1	18	1	18	—	—	—	—	—	35
—	—	—	—	—	1	3	1.506	—	—	—	—	—	—	—	36
1	1	2	1	2	15	16	28	15	25	—	—	—	—	—	37
84	87	294	71	130	305	323	1.918	268	679	21	29	246	14	26	4
7	8	20	6	17	49	54	373	38	121	1	1	2	1	2	41
9	9	68	2	5	2	5	43	1	2	—	—	—	—	—	42
23	24	137	18	41	22	22	119	18	41	4	5	14	3	3	43
—	—	—	—	—	2	3	89	2	3	—	—	—	—	—	44
12	12	14	12	14	97	100	517	86	249	6	8	139	2	7	45
29	29	44	29	44	78	81	426	76	136	4	5	7	4	6	46
1	1	1	1	1	25	28	274	19	67	3	6	76	—	—	47
2	3	9	2	7	11	11	21	10	20	2	3	7	3	7	48
1	1	1	1	1	19	19	56	18	40	1	1	1	1	1	49
71	76	213	69	180	235	290	1.032	232	541	9	11	27	10	25	5
71	76	213	69	180	235	290	1.032	232	541	9	11	27	10	25	50
228	249	427	30	45	1.437	1.516	3.390	163	323	67	77	130	4	4	6
198	219	382	—	—	1.270	1.344	3.017	—	—	63	73	126	—	—	6A
13	16	46	—	—	79	92	389	—	—	2	2	5	—	—	61
1	1	2	—	—	6	6	19	—	—	3	3	8	—	—	62
19	19	23	—	—	98	98	143	—	—	—	—	—	—	—	63
119	131	206	—	—	757	784	1.557	—	—	37	44	71	—	—	64
29	34	42	—	—	203	234	585	—	—	10	11	16	—	—	65
17	18	63	—	—	127	130	324	—	—	11	13	26	—	—	66
30	30	45	30	45	167	172	373	163	323	4	4	4	4	4	6B
30	30	45	30	45	167	172	373	163	323	4	4	4	4	4	67
38	43	76	38	50	124	245	1.902	110	171	8	14	122	7	8	7
—	1	6	—	—	—	5	1.062	—	—	—	1	102	—	—	71
38	38	50	38	50	109	115	348	102	156	5	5	6	5	6	72
—	—	—	—	—	—	—	—	—	—	—	—	—	—	—	73
—	—	—	—	—	—	—	—	—	—	—	—	—	—	—	74
—	—	—	—	—	9	11	20	8	15	2	2	—	—	—	75
—	—	—	—	—	6	93	78	—	—	—	1	1	—	—	76
—	4	20	—	—	—	21	394	—	—	1	5	11	—	—	77
1	22	46	—	—	79	266	909	2	2	1	4	6	—	—	8
—	2	20	—	—	7	18	335	—	—	—	1	3	—	—	8A
—	2	20	—	—	1	15	328	—	—	—	—	3	—	—	81
1	—	—	—	—	—	3	7	—	—	—	—	—	—	—	82
1	20	26	—	—	78	248	574	2	2	1	3	3	—	—	8B
—	20	26	—	—	75	244	570	2	2	1	3	3	—	—	83
—	—	—	—	—	3	4	4	—	—	—	—	—	—	—	84
31	69	292	27	37	187	499	3.788	164	263	8	27	84	7	7	9
—	2	56	—	—	—	24	372	—	—	—	2	15	—	—	9A
—	2	56	—	—	—	24	372	—	—	—	2	15	—	—	91
37	67	236	27	37	187	475	3.416	164	263	8	25	69	7	7	9B
1	1	1	1	1	4	8	83	4	6	2	4	9	2	2	92
—	19	161	—	—	10	92	1.546	—	—	—	10	53	—	—	93
—	—	—	—	—	—	—	—	—	—	—	—	—	—	—	94
1	11	24	—	—	5	108	1.120	—	—	—	2	—	—	—	95
—	7	3	—	—	—	54	227	—	—	—	3	—	—	—	96
2	3	11	—	—	8	50	169	—	—	—	—	1	—	—	97
26	26	36	26	36	160	163	271	160	257	6	6	6	5	5	98
729	828	2.451	506	1.451	2.490	3.286	15.739	1.038	2.254	131	183	836	55	123	

segue TAV. 17 - Imprese, unità locali e relativi addetti

N. Classificazione	RAMI E CLASSI DI ATTIVITÀ ECONOMICA	020 FRATTA TODINA					021 GIANO DELL'UMBRIA				
		Imprese	Unità locali				Imprese	Unità locali			
			TOTALE		di cui artigiane			TOTALE		di cui artigiane	
			Unità locali	Addetti	Unità locali	Addetti		Unità locali	Addetti	Unità locali	Addetti
0	Agricoltura, caccia, foreste e pesca	1	1	1	1	1	6	7	12	5	10
01	Agricoltura e caccia	—	—	—	—	—	—	—	—	—	—
02	Foreste	—	—	—	—	—	—	1	1	1	1
03	Pesca	—	—	—	—	—	—	—	—	—	—
04	Attività connesse con l'agricoltura	1	1	1	1	1	6	6	11	4	9
1	Energia, gas e acqua	—	—	—	—	—	—	—	—	—	—
1A	Estrazione di combustibili - industria petrolifera	—	—	—	—	—	—	—	—	—	—
11	Estrazione e agglomerazione di combustibili solidi	—	—	—	—	—	—	—	—	—	—
12	Cokerie	—	—	—	—	—	—	—	—	—	—
13	Industria dell'estrazione di petrolio e gas naturali	—	—	—	—	—	—	—	—	—	—
14	Industria petrolifera	—	—	—	—	—	—	—	—	—	—
15	Industria dei combustibili nucleari	—	—	—	—	—	—	—	—	—	—
1B	Energia elettrica, gas e acqua	—	—	—	—	—	—	—	—	—	—
16	Produzione, distribuzione energia elettrica, gas	—	—	—	—	—	—	—	—	—	—
17	Raccolta, depurazione e distribuzione d'acqua	—	—	—	—	—	—	—	—	—	—
2	Industrie estrattive - industrie manifatturiere per trasformazione minerali - industrie chimiche	3	3	8	3	8	3	4	56	2	10
21	Estrazione e preparazione di minerali metalliferi	—	—	—	—	—	—	—	—	—	—
22	Produzione e prima trasformazione dei metalli	—	—	—	—	—	—	—	—	—	—
23	Estraz. minerali non metalliferi e non energetici; torbiere	1	1	5	1	5	1	1	2	1	2
24	Lavorazione dei minerali non metalliferi	2	2	3	2	3	2	3	54	1	8
25	Industrie chimiche	—	—	—	—	—	—	—	—	—	—
26	Produzione di fibre artificiali e sintetiche	—	—	—	—	—	—	—	—	—	—
3	Industrie manifatturiere per lavorazione e trasformazione metalli; meccanica di precisione	4	4	10	3	6	14	14	49	13	37
31	Costruzione di prodotti in metallo	4	4	10	3	6	11	11	23	11	23
32	Costruzione, installazione macchine e materiale meccanico	—	—	—	—	—	—	—	—	—	—
33	Costruzione, installazione e riparazione macchine ufficio	—	—	—	—	—	—	—	—	—	—
34	Costruzione e installazione impianti	—	—	—	—	—	3	3	26	2	14
35	Costruzione, montaggio autoveicoli e carrozzerie	—	—	—	—	—	—	—	—	—	—
36	Industria della costruzione di altri mezzi di trasporto	—	—	—	—	—	—	—	—	—	—
37	Costruzione apparecchi di precisione; orologeria	—	—	—	—	—	—	—	—	—	—
4	Industrie manifatturiere alimentari, tessili, pelli, cuoio, abbigliamento, legno, mobilio e altre	16	19	106	11	24	35	37	220	30	85
41	Industrie alimentari di base	—	1	—	—	2	3	39	1	1	—
42	Industrie zucchero, bevande e tabacco	—	1	4	—	1	1	53	—	—	—
43	Industrie tessili	5	5	50	2	3	11	11	44	11	44
44	Industrie delle pelli e del cuoio	—	—	—	—	—	—	—	—	—	—
45	Industrie calzature, abbigliamento e biancheria casa	5	5	38	3	9	11	11	59	8	17
46	Industrie del legno e del mobile in legno	5	6	11	5	9	5	5	10	5	10
47	Industrie della carta; stampa ed editoria	—	—	—	—	—	1	1	1	1	1
48	Industrie gomma e manufatti di materie plastiche	1	1	3	1	3	3	3	11	3	11
49	Industrie manifatturiere diverse	—	—	—	—	—	1	2	3	1	1
5	Industrie costruzioni, installazioni impianti edilizia	8	11	59	9	45	25	28	63	27	57
50	Edilizia e genio civile	8	11	59	9	45	25	28	63	27	57
6	Commercio, pubblici esercizi e alberghi; riparazioni beni di consumo e veicoli	44	49	70	4	9	87	91	177	15	23
6A	Commercio, pubblici esercizi e alberghi	40	45	61	—	—	72	76	154	—	—
61	Commercio all'ingrosso	2	2	5	—	—	4	4	12	—	—
62	Commercio all'ingrosso di materiali vari da recupero	—	—	—	—	—	—	—	—	—	—
63	Intermediari del commercio	6	6	6	—	—	4	4	4	—	—
64	Comm. minuto alimentari, abbigl., arredam.; farmacie	22	25	36	—	—	43	47	96	—	—
65	Comm. minuto veicoli, natanti, carburanti, libri, articoli vari	9	11	12	—	—	12	12	19	—	—
66	Pubblici esercizi ed esercizi alberghieri	1	1	2	—	—	9	9	23	—	—
6B	Riparazioni di beni di consumo e di veicoli	4	4	9	4	9	15	15	23	15	23
67	Riparazioni di beni di consumo e di veicoli	4	4	9	4	9	15	15	23	15	23
7	Trasporti e comunicazioni	2	9	8	2	2	25	28	69	24	46
71	Ferrovie	—	—	—	—	—	—	—	—	—	—
72	Altri trasporti terrestri	2	2	2	2	2	25	25	61	24	46
73	Trasporti fluviali, lacuali e lagunari	—	—	—	—	—	—	—	—	—	—
74	Trasporti marittimi e cabotaggio	—	—	—	—	—	—	—	—	—	—
75	Trasporti aerei	—	—	—	—	—	—	—	—	—	—
76	Attività connesse ai trasporti	—	—	—	—	—	—	—	—	—	—
77	Agenzie viaggio, intermediari trasporti, magazzini	—	6	—	—	—	—	1	—	—	—
79	Comunicazioni	—	1	6	—	—	—	2	8	—	—
8	Credito e assicurazione, servizi imprese; noleggio	—	5	4	—	—	4	14	27	—	—
8A	Credito e assicurazione	—	1	1	—	—	—	2	11	—	—
81	Istituti di credito	—	1	1	—	—	—	2	11	—	—
82	Assicurazione	—	—	—	—	—	—	—	—	—	—
8B	Servizi prestati alle imprese; noleggio	—	4	3	—	—	4	12	16	—	—
83	Ausiliari finanziari, assicurazioni, servizi alle imprese	—	4	3	—	—	3	11	15	—	—
84	Noleggio di beni mobili	—	—	—	—	—	1	1	1	—	—
9	Pubblica amministrazione; servizi pubblici e privati	3	16	63	3	4	9	27	124	8	10
9A	Pubblica amministrazione	—	2	12	—	—	—	2	40	—	—
91	Pubblica amministrazione, sicurezza sociale obbligatoria	—	2	12	—	—	—	2	40	—	—
9B	Servizi pubblici e privati	3	14	51	3	4	9	25	84	8	10
92	Servizi d'igiene pubblica ed amministrazione di cimiteri	—	—	—	—	—	—	—	—	—	—
93	Istruzione	—	5	44	—	—	1	11	67	—	—
94	Ricerca e sviluppo	—	—	—	—	—	—	—	—	—	—
95	Sanità e servizi veterinari	—	3	2	—	—	—	3	4	—	—
96	Altri servizi sociali	—	1	1	—	—	—	2	3	—	—
97	Servizi ricreativi ed altri servizi culturali	—	2	—	—	—	—	1	—	—	—
98	Servizi personali	3	3	4	3	4	8	8	10	8	10
	TOTALE	81	117	329	36	99	208	250	797	124	278

per Comune e per ramo e classe di attività economica

022 GUALDO CATTANEO					023 GUALDO TADINO					024 GUBBIO					N. Classificazione
Imprese	Unità locali				Imprese	Unità locali				Imprese	Unità locali				
	TOTALE		di cui artigiane			TOTALE		di cui artigiane			TOTALE		di cui artigiane		
	Unità locali	Addetti	Unità locali	Addetti		Unità locali	Addetti	Unità locali	Addetti		Unità locali	Addetti	Unità locali	Addetti	
3	3	7	3	7	3	3	9	—	—	34	34	76	31	54	0
—	—	—	—	—	—	—	—	—	—	—	—	—	—	—	01
2	2	6	2	6	—	—	—	—	—	10	10	16	10	16	02
—	—	—	—	—	—	—	—	—	—	—	—	—	—	—	03
1	1	1	1	1	3	3	9	—	—	24	24	60	21	38	04
—	1	163	—	—	—	3	22	—	—	—	3	51	—	—	1
—	—	—	—	—	—	—	—	—	—	—	—	—	—	—	1A
—	—	—	—	—	—	—	—	—	—	—	—	—	—	—	11
—	—	—	—	—	—	—	—	—	—	—	—	—	—	—	12
—	—	—	—	—	—	—	—	—	—	—	—	—	—	—	13
—	—	—	—	—	—	—	—	—	—	—	—	—	—	—	14
—	7	163	—	—	—	3	22	—	—	—	3	57	—	—	15
—	1	163	—	—	—	3	22	—	—	—	2	43	—	—	1B
—	—	—	—	—	—	—	—	—	—	—	1	8	—	—	16
—	—	—	—	—	—	—	—	—	—	—	—	—	—	—	17
9	12	61	8	36	76	78	1.289	55	253	68	75	1.016	54	165	2
—	—	—	—	—	—	—	—	—	—	—	—	—	—	—	21
1	1	8	—	—	—	—	—	—	—	—	—	—	—	—	22
1	2	6	2	6	3	4	16	3	12	5	6	77	3	10	23
7	9	47	6	30	70	71	1.251	50	234	57	63	914	46	135	24
—	—	—	—	—	3	3	22	2	7	6	6	25	5	20	25
—	—	—	—	—	—	—	—	—	—	—	—	—	—	—	26
19	19	46	18	35	36	36	183	33	72	39	42	155	40	120	3
17	17	41	16	30	19	19	134	17	39	33	35	101	34	98	31
1	1	3	1	3	—	—	—	—	—	1	1	32	—	—	32
—	—	—	—	—	—	—	—	—	—	—	—	—	—	—	33
—	—	—	—	—	14	14	38	13	22	5	6	22	6	22	34
—	—	—	—	—	1	1	7	1	7	—	—	—	—	—	35
—	—	—	—	—	—	—	—	—	—	—	—	—	—	—	36
1	1	2	1	2	2	2	4	2	4	—	—	—	—	—	37
52	55	173	50	139	70	72	321	67	213	220	225	1.386	196	513	4
16	19	64	16	48	13	14	52	12	26	22	23	71	22	66	41
—	—	—	—	—	1	1	23	—	—	7	7	32	3	4	42
7	7	18	7	18	4	4	9	4	9	44	44	146	39	132	43
—	—	—	—	—	—	—	—	—	—	1	1	1	1	1	44
16	16	53	16	53	15	15	148	14	95	52	53	694	43	99	45
10	10	19	10	19	25	25	55	24	49	70	72	158	69	148	46
1	1	1	1	1	5	6	13	6	13	10	11	47	7	13	47
2	2	18	—	—	5	5	17	5	17	11	11	227	9	40	48
—	—	—	—	—	2	2	4	2	4	3	3	10	3	10	49
45	47	126	45	101	68	71	342	64	199	411	420	1.237	395	881	5
45	47	126	45	101	68	71	342	64	199	411	420	1.237	395	881	50
125	143	218	15	15	321	327	658	31	73	830	906	1.709	90	207	6
110	126	201	—	—	289	295	575	—	—	740	815	1.499	—	—	6A
4	4	7	—	—	7	7	25	—	—	31	36	117	—	—	61
—	—	—	—	—	—	—	—	—	—	4	4	10	—	—	62
2	2	2	—	—	3	3	3	—	—	65	65	76	—	—	63
77	83	139	—	—	198	203	378	—	—	422	469	771	—	—	64
16	23	32	—	—	48	49	84	—	—	114	128	236	—	—	65
11	14	21	—	—	33	33	85	—	—	104	113	289	—	—	66
15	17	17	15	15	32	32	83	31	73	90	91	210	90	207	6B
15	17	17	15	15	32	32	83	31	73	90	91	210	90	207	67
39	46	87	38	55	31	38	154	29	43	181	211	463	177	248	7
—	—	—	—	—	—	1	34	—	—	—	—	—	—	—	71
39	40	73	38	55	30	31	74	28	42	179	181	375	176	246	72
—	—	—	—	—	—	—	—	—	—	—	—	—	—	—	73
—	—	—	—	—	—	—	—	—	—	—	—	—	—	—	74
—	—	—	—	—	—	—	—	—	—	—	—	—	—	—	75
—	—	—	—	—	1	1	1	1	1	1	2	3	1	2	76
—	—	—	—	—	—	1	1	—	—	1	20	2	—	—	77
—	4	14	—	—	—	4	45	—	—	—	8	83	—	—	79
1	9	13	—	—	20	53	137	1	1	22	77	254	3	3	8
—	2	6	—	—	2	4	36	—	—	3	8	61	—	—	8A
—	2	6	—	—	2	3	35	—	—	3	7	60	—	—	81
—	—	—	—	—	—	1	1	—	—	—	1	1	—	—	82
7	7	7	—	—	18	49	101	1	7	19	69	193	3	3	8B
1	7	7	—	—	17	48	95	1	1	19	69	193	3	3	83
—	—	—	—	—	1	1	6	—	—	—	—	—	—	—	84
17	43	177	15	16	36	112	962	32	40	102	279	1.942	83	115	9
—	2	32	—	—	—	7	204	—	—	—	14	424	—	—	9A
—	2	32	—	—	—	7	204	—	—	—	14	424	—	—	91
17	41	145	15	16	36	105	758	32	40	102	265	1.518	83	115	9B
1	1	1	1	1	—	1	26	—	—	5	7	45	5	6	92
—	16	106	—	—	1	40	361	—	—	2	66	870	—	—	93
—	—	—	—	—	—	—	—	—	—	—	—	—	—	—	94
—	7	8	—	—	—	17	237	—	—	1	38	343	—	—	95
—	1	1	—	—	—	6	15	—	—	—	33	53	—	—	96
2	2	14	—	—	3	9	79	—	—	15	38	83	—	—	97
14	14	15	14	15	32	32	40	32	40	79	83	124	78	109	98
310	378	1.071	192	404	661	793	4.077	312	894	1.907	2.272	8.289	1.069	2.306	

segue TAV. 17 - Imprese, unità locali e relativi addetti

N. Classificazione	RAMI E CLASSI DI ATTIVITÀ ECONOMICA	025 LISCIANO NICCONO					026 MAGIONE				
		Imprese	Unità locali				Imprese	Unità locali			
			TOTALE		di cui artigiane			TOTALE		di cui artigiane	
			Unità locali	Addetti	Unità locali	Addetti		Unità locali	Addetti	Unità locali	Addetti
0	Agricoltura, caccia, foreste e pesca	—	—	—	—	—	9	9	123	3	3
01	Agricoltura e caccia	—	—	—	—	—	—	—	—	—	—
02	Foreste	—	—	—	—	—	—	—	—	—	—
03	Pesca	—	—	—	—	4	4	106	—	—	—
04	Attività connesse con l'agricoltura	—	—	—	—	5	5	17	3	3	—
1	Energia, gas e acqua	—	—	—	—	—	3	36	—	—	—
1A	Estrazione di combustibili - industria petrolifera	—	—	—	—	—	—	—	—	—	—
11	Estrazione e agglomerazione di combustibili solidi	—	—	—	—	—	—	—	—	—	—
12	Cokerie	—	—	—	—	—	—	—	—	—	—
13	Industria dell'estrazione di petrolio e gas naturali	—	—	—	—	—	—	—	—	—	—
14	Industria petrolifera	—	—	—	—	—	—	—	—	—	—
15	Industria dei combustibili nucleari	—	—	—	—	—	—	—	—	—	—
1B	Energia elettrica, gas e acqua	—	—	—	—	—	3	36	—	—	—
16	Produzione, distribuzione energia elettrica, gas	—	—	—	—	—	2	36	—	—	—
17	Raccolta, depurazione e distribuzione d'acqua	—	—	—	—	—	1	—	—	—	—
2	Industrie estrattive - industrie manifatturiere per trasformazione minerali - industrie chimiche	—	—	—	—	—	10	14	160	5	13
21	Estrazione e preparazione di minerali metalliferi	—	—	—	—	—	—	—	—	—	—
22	Produzione e prima trasformazione dei metalli	—	—	—	—	—	—	—	—	—	—
23	Estraz. minerali non metalliferi e non energetici; torbiere	—	—	—	—	—	—	—	—	—	—
24	Lavorazione dei minerali non metalliferi	—	—	—	—	10	13	110	5	13	—
25	Industrie chimiche	—	—	—	—	—	1	50	—	—	—
26	Produzione di fibre artificiali e sintetiche	—	—	—	—	—	—	—	—	—	—
3	Industrie manifatturiere per lavorazione e trasformazione metalli; meccanica di precisione	—	—	—	—	—	40	40	474	26	77
31	Costruzione di prodotti in metallo	—	—	—	—	—	32	32	297	22	71
32	Costruzione, installazione macchine e materiale meccanico	—	—	—	—	3	3	121	1	1	—
33	Costruzione, installazione e riparazione macchine ufficio	—	—	—	—	—	—	—	—	—	—
34	Costruzione e installazione impianti	—	—	—	—	4	4	55	2	4	—
35	Costruzione, montaggio autoveicoli e carrozzerie	—	—	—	—	—	—	—	—	—	—
36	Industria della costruzione di altri mezzi di trasporto	—	—	—	—	—	—	—	—	—	—
37	Costruzione apparecchi di precisione; orologeria	—	—	—	—	1	1	1	1	1	—
4	Industrie manifatturiere alimentari, tessili, pelli, cuoio, abbigliamento, legno, mobilio e altre	10	10	76	7	24	135	138	747	124	377
41	Industrie alimentari di base	—	—	—	—	—	14	14	52	11	27
42	Industrie zuccheri, bevande e tabacco	—	—	—	—	—	—	1	4	—	—
43	Industrie tessili	3	3	14	3	14	51	52	340	49	129
44	Industrie delle pelli e del cuoio	—	—	—	—	—	1	1	2	1	2
45	Industrie calzature, abbigliamento e biancheria casa	4	4	58	1	6	32	33	168	31	139
46	Industrie del legno e del mobile in legno	2	2	3	2	3	31	31	166	26	65
47	Industrie della carta; stampa ed editoria	1	1	1	1	1	2	2	7	2	7
48	Industrie gomma e manufatti di materie plastiche	—	—	—	—	—	4	4	8	4	8
49	Industrie manifatturiere diverse	—	—	—	—	—	—	—	—	—	—
5	Industrie costruzioni, installazioni impianti edilizia	10	10	36	10	36	93	98	503	85	243
50	Edilizia e genio civile	10	10	36	10	36	93	98	503	85	243
6	Commercio, pubblici esercizi e alberghi; riparazioni beni di consumo e veicoli	22	22	41	2	3	291	301	549	33	68
6A	Commercio, pubblici esercizi e alberghi	20	20	38	—	—	258	266	478	—	—
61	Commercio all'ingrosso	3	3	11	—	—	6	7	30	—	—
62	Commercio all'ingrosso di materiali vari da recupero	—	—	—	—	—	4	4	4	—	—
63	Intermediari del commercio	—	—	—	—	—	19	19	19	—	—
64	Comm. minuto alimentari, abbigl., arredam.; farmacie	8	8	14	—	—	140	146	266	—	—
65	Comm. minuto veicoli, natanti, carburanti, libri, articoli vari	6	6	6	—	—	60	61	89	—	—
66	Pubblici esercizi ed esercizi alberghieri	3	3	7	—	—	29	29	70	—	—
6B	Riparazioni di beni di consumo e di veicoli	2	2	3	2	3	33	35	71	33	68
67	Riparazioni di beni di consumo e di veicoli	2	2	3	2	3	33	35	71	33	68
7	Trasporti e comunicazioni	1	2	3	1	1	24	33	86	24	39
71	Ferrovie	—	—	—	—	—	—	1	20	—	—
72	Altri trasporti terrestri	—	—	—	—	—	24	24	39	24	39
73	Trasporti fluviali, lacuali e lagunari	—	—	—	—	—	—	—	—	—	—
74	Trasporti marittimi e cabotaggio	—	—	—	—	—	—	—	—	—	—
75	Trasporti aerei	—	—	—	—	—	—	—	—	—	—
76	Attività connesse ai trasporti	1	1	1	1	1	—	—	—	—	—
77	Agenzie viaggio, intermediari trasporti, magazzini	—	—	—	—	—	—	4	1	—	—
79	Comunicazioni	—	1	2	—	—	—	4	26	—	—
8	Credito e assicurazione, servizi imprese; noleggio	1	5	6	—	—	5	30	83	—	—
8A	Credito e assicurazione	1	2	2	—	—	1	4	33	—	—
81	Istituti di credito	—	1	2	—	—	—	3	27	—	—
82	Assicurazione	—	—	—	—	—	1	1	6	—	—
8B	Servizi prestati alle imprese; noleggio	1	4	4	—	—	4	26	50	—	—
83	Ausiliari finanziari, assicurazioni, servizi alle imprese	—	3	3	—	—	3	25	47	—	—
84	Noleggio di beni mobili	1	1	1	—	—	1	1	3	—	—
9	Pubblica amministrazione; servizi pubblici e privati	1	7	25	1	1	46	112	414	40	55
9A	Pubblica amministrazione	—	3	14	—	—	—	3	105	—	—
91	Pubblica amministrazione, sicurezza sociale obbligatoria	—	3	14	—	—	—	3	105	—	—
9B	Servizi pubblici e privati	1	4	11	1	1	46	109	309	40	55
92	Servizi d'igiene pubblica ed amministrazione di cimiteri	—	—	—	—	—	1	1	1	1	1
93	Istruzione	—	3	10	—	—	2	23	187	—	—
94	Ricerca e sviluppo	—	—	—	—	—	—	—	—	—	—
95	Sanità e servizi veterinari	—	—	—	—	—	—	19	44	—	—
96	Altri servizi sociali	—	—	—	—	—	—	8	5	—	—
97	Servizi ricreativi ed altri servizi culturali	—	—	—	—	—	4	19	18	—	—
98	Servizi personali	1	1	1	1	1	39	54	39	54	—
	TOTALE	45	56	187	21	65	653	778	3.175	340	875

per Comune e per ramo e classe di attività economica

027 MARSIANO					028 MASSA MARTANA					029 MONTE CASTELLO DI VIBIO					N. Classificazione
Imprese	Unità locali				Imprese	Unità locali				Imprese	Unità locali				
	TOTALE		di cui artigiane			TOTALE		di cui artigiane			TOTALE		di cui artigiane		
	Unità locali	Addetti	Unità locali	Addetti		Unità locali	Addetti	Unità locali	Addetti		Unità locali	Addetti	Unità locali	Addetti	
4	7	50	1	2	12	12	26	10	12	6	6	6	6	6	0
—	—	—	—	—	3	3	4	3	4	2	2	2	2	2	01
—	—	—	—	—	—	—	—	—	—	—	—	—	—	—	02
4	7	50	1	2	9	9	22	7	8	4	4	4	4	4	03
—	4	17	—	—	—	1	2	—	—	—	—	—	—	—	04
—	—	—	—	—	—	—	—	—	—	—	—	—	—	—	1
—	—	—	—	—	—	—	—	—	—	—	—	—	—	—	1A
—	—	—	—	—	—	—	—	—	—	—	—	—	—	—	11
—	—	—	—	—	—	—	—	—	—	—	—	—	—	—	12
—	—	—	—	—	—	—	—	—	—	—	—	—	—	—	13
—	—	—	—	—	—	—	—	—	—	—	—	—	—	—	14
—	4	17	—	—	—	1	2	—	—	—	—	—	—	—	15
—	3	11	—	—	—	—	—	—	—	—	—	—	—	—	1B
—	1	6	—	—	—	1	2	—	—	—	—	—	—	—	16
26	28	532	20	87	2	3	38	—	—	2	3	5	3	5	2
—	—	—	—	—	—	—	—	—	—	—	—	—	—	—	21
1	1	5	1	5	1	1	2	—	—	2	3	5	3	5	22
25	27	527	19	82	1	2	36	—	—	—	—	—	—	—	23
—	—	—	—	—	—	—	—	—	—	—	—	—	—	—	24
—	—	—	—	—	—	—	—	—	—	—	—	—	—	—	25
—	—	—	—	—	—	—	—	—	—	—	—	—	—	—	26
57	63	482	52	148	9	9	71	7	18	2	2	4	2	4	3
43	49	447	39	122	5	5	29	4	14	2	2	4	2	4	31
4	4	22	3	13	1	1	2	1	2	—	—	—	—	—	32
—	—	—	—	—	—	—	—	—	—	—	—	—	—	—	33
9	9	12	9	12	3	3	40	2	2	—	—	—	—	—	34
—	—	—	—	—	—	—	—	—	—	—	—	—	—	—	35
—	—	—	—	—	—	—	—	—	—	—	—	—	—	—	36
1	1	1	1	1	—	—	—	—	—	—	—	—	—	—	37
193	212	1.172	180	627	25	27	178	17	53	22	23	88	21	75	4
12	15	58	10	34	5	6	35	3	13	—	1	1	—	—	41
6	7	33	5	13	1	1	17	—	—	—	—	—	—	—	42
47	47	163	45	136	1	1	1	1	1	3	3	3	3	3	43
3	3	31	2	12	—	—	—	—	—	—	—	—	—	—	44
64	68	482	59	283	10	11	111	5	25	12	12	65	11	53	45
46	52	319	43	108	8	8	14	8	14	7	7	19	7	19	46
8	10	55	9	31	—	—	—	—	—	—	—	—	—	—	47
3	4	26	1	5	—	—	—	—	—	—	—	—	—	—	48
4	6	5	6	5	—	—	—	—	—	—	—	—	—	—	49
107	122	381	102	262	18	20	95	18	85	23	23	65	23	65	5
107	122	381	102	262	18	20	95	18	85	23	23	65	23	65	50
343	384	660	40	80	119	121	187	11	20	45	51	73	6	13	6
302	341	578	—	—	108	110	167	—	—	39	45	60	—	—	6A
7	13	34	—	—	13	13	23	—	—	2	2	4	—	—	61
2	2	4	—	—	1	1	1	—	—	—	—	—	—	—	62
13	14	13	—	—	5	5	5	—	—	3	4	4	—	—	63
209	220	365	—	—	62	62	95	—	—	25	28	40	—	—	64
54	74	109	—	—	15	16	21	—	—	5	7	7	—	—	65
17	18	53	—	—	12	13	22	—	—	4	4	5	—	—	66
41	43	82	40	80	11	11	20	11	20	6	6	13	6	13	6B
41	43	82	40	80	11	11	20	11	20	6	6	13	6	13	67
48	82	144	47	61	15	20	43	15	20	7	9	12	7	7	7
—	1	18	—	—	—	1	5	—	—	—	—	—	—	—	71
46	46	69	45	59	15	16	25	15	20	7	7	7	7	7	72
—	—	—	—	—	—	—	—	—	—	—	—	—	—	—	73
—	—	—	—	—	—	—	—	—	—	—	—	—	—	—	74
—	—	—	—	—	—	—	—	—	—	—	—	—	—	—	75
2	2	2	2	2	—	—	—	—	—	—	—	—	—	—	76
—	24	10	—	—	—	—	—	—	—	—	1	—	—	—	77
—	9	45	—	—	—	3	13	—	—	—	1	5	—	—	79
11	44	121	—	—	—	10	13	—	—	1	4	4	—	—	8
—	6	43	—	—	—	1	3	—	—	—	1	1	—	—	8A
—	5	42	—	—	—	1	3	—	—	—	1	1	—	—	81
—	1	1	—	—	—	—	—	—	—	—	—	—	—	—	82
11	38	78	—	—	—	9	10	—	—	1	3	3	—	—	8B
11	38	78	—	—	—	9	10	—	—	1	3	3	—	—	83
—	—	—	—	—	—	—	—	—	—	—	—	—	—	—	84
67	178	814	58	85	6	35	105	7	7	5	22	44	5	6	9
—	5	114	—	—	—	2	14	—	—	—	5	16	—	—	9A
—	5	114	—	—	—	2	14	—	—	—	5	16	—	—	91
67	173	700	58	85	6	33	91	7	7	5	17	28	5	6	9B
5	7	22	5	13	1	3	3	1	1	—	—	—	—	—	92
2	42	305	—	—	—	11	62	—	—	—	7	18	—	—	93
—	—	—	—	—	—	—	—	—	—	—	—	—	—	—	94
—	36	217	—	—	—	3	6	—	—	—	2	2	—	—	95
—	14	15	—	—	—	9	13	—	—	—	3	2	—	—	96
8	21	69	—	—	—	1	1	—	—	—	—	—	—	—	97
52	53	72	53	72	5	6	6	6	6	5	5	6	5	6	98
856	1.124	4.373	500	1.352	206	258	758	85	215	113	143	301	73	181	

segue TAV. 17 - Imprese, unità locali e relativi addetti

N. Classificazione	RAMI E CLASSI DI ATTIVITÀ ECONOMICA	030 MONTEFALCO					031 MONTELEONE DI SPOLETO				
		Imprese	Unità locali				Imprese	Unità locali			
			TOTALE		di cui artigiane			TOTALE		di cui artigiane	
			Unità locali	Addetti	Unità locali	Addetti		Unità locali	Addetti	Unità locali	Addetti
0	Agricoltura, caccia, foreste e pesca	14	14	29	9	18	2	2	6	2	6
01	Agricoltura e caccia	—	—	—	—	—	—	—	—	—	—
02	Foreste	1	1	4	1	4	2	2	6	2	6
03	Pesca	—	—	—	—	—	—	—	—	—	—
04	Attività connesse con l'agricoltura	13	13	25	8	14	—	—	—	—	—
1	Energia, gas e acqua	—	2	9	—	—	—	—	—	—	—
1A	Estrazione di combustibili - industria petrolifera	—	—	—	—	—	—	—	—	—	—
11	Estrazione e agglomerazione di combustibili solidi	—	—	—	—	—	—	—	—	—	—
12	Cokerie	—	—	—	—	—	—	—	—	—	—
13	Industria dell'estrazione di petrolio e gas naturali	—	—	—	—	—	—	—	—	—	—
14	Industria petrolifera	—	—	—	—	—	—	—	—	—	—
15	Industria dei combustibili nucleari	—	—	—	—	—	—	—	—	—	—
1B	Energia elettrica, gas e acqua	—	2	9	—	—	—	—	—	—	—
16	Produzione, distribuzione energia elettrica, gas	—	2	9	—	—	—	—	—	—	—
17	Raccolta, depurazione e distribuzione d'acqua	—	—	—	—	—	—	—	—	—	—
2	Industrie estrattive - industrie manifatturiere per trasformazione minerali - industrie chimiche	1	1	4	1	4	1	1	1	1	1
21	Estrazione e preparazione di minerali metalliferi	—	—	—	—	—	—	—	—	—	—
22	Produzione e prima trasformazione dei metalli	—	—	—	—	—	—	—	—	—	—
23	Estraz. minerali non metalliferi e non energetici; torbiere	—	—	—	—	—	1	1	1	1	1
24	Lavorazione dei minerali non metalliferi	1	1	4	1	4	—	—	—	—	—
25	Industrie chimiche	—	—	—	—	—	—	—	—	—	—
26	Produzione di fibre artificiali e sintetiche	—	—	—	—	—	—	—	—	—	—
3	Industrie manifatturiere per lavorazione e trasformazione metalli; meccanica di precisione	9	9	29	9	29	1	1	1	1	1
31	Costruzione di prodotti in metallo	8	8	26	8	26	1	1	1	1	1
32	Costruzione, installazione macchine e materiale meccanico	—	—	—	—	—	—	—	—	—	—
33	Costruzione, installazione e riparazione macchine ufficio	—	—	—	—	—	—	—	—	—	—
34	Costruzione e installazione impianti	1	1	3	1	3	—	—	—	—	—
35	Costruzione, montaggio autoveicoli e carrozzerie	—	—	—	—	—	—	—	—	—	—
36	Industria della costruzione di altri mezzi di trasporto	—	—	—	—	—	—	—	—	—	—
37	Costruzione apparecchi di precisione; orologeria	—	—	—	—	—	—	—	—	—	—
4	Industrie manifatturiere alimentari, tessili, pelli, cuoio, abbigliamento, legno, mobilio e altre	58	58	214	54	154	4	7	22	4	18
41	Industrie alimentari di base	5	5	8	5	8	2	5	6	2	2
42	Industrie zucchero, bevande e tabacco	—	—	—	—	—	—	—	—	—	—
43	Industrie tessili	14	14	31	14	31	1	1	13	1	13
44	Industrie delle pelli e del cuoio	—	—	—	—	—	—	—	—	—	—
45	Industrie calzature, abbigliamento e biancheria casa	23	23	130	19	70	—	—	—	—	—
46	Industrie del legno e del mobile in legno	15	15	44	15	44	1	1	3	1	3
47	Industrie della carta; stampa ed editoria	—	—	—	—	—	—	—	—	—	—
48	Industrie gomma e manufatti di materie plastiche	—	—	—	—	—	—	—	—	—	—
49	Industrie manifatturiere diverse	1	1	1	1	1	—	—	—	—	—
5	Industrie costruzioni, installazioni impianti edilizia	55	56	136	54	101	9	10	34	9	30
50	Edilizia e genio civile	55	56	136	54	101	9	10	34	9	30
6	Commercio, pubblici esercizi e alberghi; riparazioni beni di consumo e veicoli	116	120	219	9	15	22	30	55	1	3
6A	Commercio, pubblici esercizi e alberghi	107	111	204	—	—	21	29	52	—	—
61	Commercio all'ingrosso	5	5	23	—	—	2	2	9	—	—
62	Commercio all'ingrosso di materiali vari da recupero	—	—	—	—	—	—	—	—	—	—
63	Intermediari del commercio	7	7	7	—	—	—	—	—	—	—
64	Comm. minuto alimentari, abbigl., arredam.; farmacie	65	65	121	—	—	11	19	29	—	—
65	Comm. minuto veicoli, natanti, carburanti, libri, articoli vari	18	21	23	—	—	1	1	2	—	—
66	Pubblici esercizi ed esercizi alberghieri	12	13	30	—	—	7	7	12	—	—
6B	Riparazioni di beni di consumo e di veicoli	9	9	15	9	15	1	1	3	1	3
67	Riparazioni di beni di consumo e di veicoli	9	9	15	9	15	1	1	3	1	3
7	Trasporti e comunicazioni	31	37	48	31	36	3	8	6	3	6
71	Ferrovie	—	—	—	—	—	—	—	—	—	—
72	Altri trasporti terrestri	31	31	36	31	36	3	3	6	3	6
73	Trasporti fluviali, lacuali e lagunari	—	—	—	—	—	—	—	—	—	—
74	Trasporti marittimi e cabotaggio	—	—	—	—	—	—	—	—	—	—
75	Trasporti aerei	—	—	—	—	—	—	—	—	—	—
76	Attività connesse ai trasporti	—	—	—	—	—	—	—	—	—	—
77	Agenzie viaggio, intermediari trasporti, magazzini	—	3	—	—	—	—	5	—	—	—
79	Comunicazioni	—	3	12	—	—	—	—	—	—	—
8	Credito e assicurazione, servizi imprese; noleggio	3	13	18	—	—	—	1	1	—	—
8A	Credito e assicurazione	—	1	5	—	—	—	1	1	—	—
81	Istituti di credito	—	1	5	—	—	—	1	1	—	—
82	Assicurazione	—	—	—	—	—	—	—	—	—	—
8B	Servizi prestati alle imprese; noleggio	3	12	13	—	—	—	—	—	—	—
83	Ausiliari finanziari, assicurazioni, servizi alle imprese	3	12	13	—	—	—	—	—	—	—
84	Noleggio di beni mobili	—	—	—	—	—	—	—	—	—	—
9	Pubblica amministrazione; servizi pubblici e privati	13	43	261	13	15	3	11	41	3	3
9A	Pubblica amministrazione	—	3	75	—	—	—	2	12	—	—
91	Pubblica amministrazione, sicurezza sociale obbligatoria	—	3	75	—	—	—	2	12	—	—
9B	Servizi pubblici e privati	13	40	186	13	15	3	9	29	3	3
92	Servizi d'igiene pubblica ed amministrazione di cimiteri	1	1	1	1	1	—	—	—	—	—
93	Istruzione	—	16	80	—	—	—	3	25	—	—
94	Ricerca e sviluppo	—	—	—	—	—	—	—	—	—	—
95	Sanità e servizi veterinari	—	5	88	—	—	—	1	1	—	—
96	Altri servizi sociali	—	4	1	—	—	—	1	—	—	—
97	Servizi ricreativi ed altri servizi culturali	—	2	2	—	—	—	1	—	—	—
98	Servizi personali	12	12	14	12	14	3	3	3	3	3
	TOTALE	300	353	967	180	372	45	71	167	24	68

per Comune e per ramo e classe di attività economica

032 MONTE SANTA MARIA TIBERINA					033 MONTONE					034 NOCERA UMBRA					N. Classificazione
Imprese	Unità locali				Imprese	Unità locali				Imprese	Unità locali				
	TOTALE		di cui artigiane			TOTALE		di cui artigiane			TOTALE		di cui artigiane		
	Unità locali	Addetti	Unità locali	Addetti		Unità locali	Addetti	Unità locali	Addetti		Unità locali	Addetti	Unità locali	Addetti	
6	6	9	6	9	4	4	9	2	3	3	3	3	3	3	0
6	6	9	6	9	—	—	—	—	—	—	—	—	—	—	01
—	—	—	—	—	—	—	—	—	—	—	—	—	—	—	02
—	—	—	—	—	4	4	9	2	3	3	3	3	3	3	03
—	—	—	—	—	—	—	—	—	—	—	5	13	—	—	04
—	—	—	—	—	—	—	—	—	—	—	—	—	—	—	1A
—	—	—	—	—	—	—	—	—	—	—	—	—	—	—	11
—	—	—	—	—	—	—	—	—	—	—	—	—	—	—	12
—	—	—	—	—	—	—	—	—	—	—	—	—	—	—	13
—	—	—	—	—	—	—	—	—	—	—	—	—	—	—	14
—	—	—	—	—	—	—	—	—	—	—	—	—	—	—	15
—	—	—	—	—	—	—	—	—	—	—	5	13	—	—	1B
—	—	—	—	—	—	—	—	—	—	—	2	10	—	—	16
—	—	—	—	—	—	—	—	—	—	—	3	3	—	—	17
—	—	—	—	—	—	1	27	—	—	10	14	134	10	24	2
—	—	—	—	—	—	—	—	—	—	—	—	—	—	—	21
—	—	—	—	—	—	—	—	—	—	—	—	—	—	—	22
—	—	—	—	—	—	1	27	—	—	2	5	72	3	10	23
—	—	—	—	—	—	—	—	—	—	5	6	34	5	10	24
—	—	—	—	—	—	—	—	—	—	3	3	28	2	4	25
—	—	—	—	—	—	—	—	—	—	—	—	—	—	—	26
2	2	2	2	2	5	5	22	5	22	9	9	24	8	15	3
2	2	2	2	2	5	5	22	5	22	8	8	20	7	11	31
—	—	—	—	—	—	—	—	—	—	—	—	—	—	—	32
—	—	—	—	—	—	—	—	—	—	—	—	—	—	—	33
—	—	—	—	—	—	—	—	—	—	1	1	4	1	4	34
—	—	—	—	—	—	—	—	—	—	—	—	—	—	—	35
—	—	—	—	—	—	—	—	—	—	—	—	—	—	—	36
—	—	—	—	—	—	—	—	—	—	—	—	—	—	—	37
13	13	32	12	28	18	18	229	12	22	59	62	407	50	163	4
—	—	—	—	—	—	—	—	—	—	4	6	10	3	5	41
1	1	9	1	9	—	—	—	—	—	2	2	34	1	4	42
1	1	1	1	1	5	5	23	4	4	5	5	14	5	14	43
—	—	—	—	—	—	—	—	—	—	1	1	7	1	7	44
2	2	5	2	5	7	7	159	4	12	34	34	308	28	108	45
8	8	13	8	13	5	5	35	4	6	8	9	16	8	14	46
1	1	4	—	—	1	1	12	—	—	1	1	1	1	1	47
—	—	—	—	—	—	—	—	—	—	2	2	9	2	9	48
—	—	—	—	—	—	—	—	—	—	2	2	8	1	1	49
7	7	21	6	20	17	18	40	16	32	47	50	145	46	121	5
7	7	21	6	20	17	18	40	16	32	47	50	145	46	121	50
21	23	30	2	3	28	32	50	2	2	134	141	271	8	18	6
19	21	27	—	—	26	30	48	—	—	126	133	253	—	—	6A
—	—	—	—	—	1	1	2	—	—	4	4	12	—	—	61
—	—	—	—	—	—	—	—	—	—	1	1	2	—	—	62
—	—	—	—	—	—	—	—	—	—	2	2	2	—	—	63
13	13	17	—	—	15	16	23	—	—	83	86	136	—	—	64
3	5	5	—	—	4	7	7	—	—	12	15	19	—	—	65
3	3	5	—	—	6	6	16	—	—	24	25	82	—	—	66
2	2	3	2	3	2	2	2	2	2	8	8	18	8	18	6B
2	2	3	2	3	2	2	2	2	2	8	8	18	8	18	67
3	5	12	2	5	5	6	10	5	6	12	15	50	12	15	7
—	—	—	—	—	—	—	—	—	—	—	1	23	—	—	71
2	2	5	1	3	5	5	6	5	6	12	12	15	12	15	72
—	—	—	—	—	—	—	—	—	—	—	—	—	—	—	73
—	—	—	—	—	—	—	—	—	—	—	—	—	—	—	74
—	—	—	—	—	—	—	—	—	—	—	—	—	—	—	75
1	1	2	1	2	—	—	—	—	—	—	—	—	—	—	76
—	—	—	—	—	—	—	—	—	—	—	—	—	—	—	77
—	—	—	—	—	—	—	—	—	—	—	—	—	—	—	79
—	—	—	—	—	—	1	4	—	—	—	2	12	—	—	—
—	—	—	—	—	—	1	1	—	—	2	20	31	—	—	8
—	—	—	—	—	—	7	7	—	—	—	2	10	—	—	8A
—	—	—	—	—	—	1	1	—	—	—	2	10	—	—	81
—	—	—	—	—	—	—	—	—	—	—	—	—	—	—	82
—	—	—	—	—	—	—	—	—	—	2	18	21	—	—	8B
—	—	—	—	—	—	—	—	—	—	2	18	21	—	—	83
—	—	—	—	—	—	—	—	—	—	—	—	—	—	—	84
1	16	36	1	1	1	21	62	1	1	16	49	342	12	13	9
—	3	15	—	—	—	2	14	—	—	—	3	115	—	—	9A
1	3	15	—	—	—	2	14	—	—	—	3	115	—	—	91
—	13	21	7	7	7	19	48	7	7	16	46	227	12	13	9B
—	—	—	—	—	—	—	—	—	—	—	—	—	—	—	92
—	7	15	—	—	—	6	43	—	—	—	16	139	—	—	93
—	—	—	—	—	—	—	—	—	—	—	—	—	—	—	94
—	5	5	—	—	—	3	2	—	—	—	8	40	—	—	95
—	—	—	—	—	—	4	—	—	—	—	5	2	—	—	96
—	—	—	—	—	—	5	2	—	—	4	5	33	—	—	97
1	1	1	1	1	1	1	1	1	1	12	12	13	12	13	98
53	72	142	31	68	78	106	450	43	88	292	368	1.420	149	372	

segue TAV. 17 - Imprese, unità locali e relativi addetti

N. Classificazione	RAMI E CLASSI DI ATTIVITÀ ECONOMICA	035 NORCIA					036 PACIANO				
		Imprese	Unità locali				Imprese	Unità locali			
			TOTALE		di cui artigiane			TOTALE		di cui artigiane	
			Unità locali	Addetti	Unità locali	Addetti		Unità locali	Addetti	Unità locali	Addetti
0	Agricoltura, caccia, foreste e pesca	6	6	9	4	5	7	7	28	5	11
01	Agricoltura e caccia	—	—	—	—	—	—	—	—	—	—
02	Foreste	4	4	5	4	5	1	1	5	1	5
03	Pesca	1	1	2	—	—	—	—	—	—	—
04	Attività connesse con l'agricoltura	1	1	2	—	—	6	6	23	4	6
1	Energia, gas e acqua	—	2	19	—	—	—	—	—	—	—
1A	Estrazione di combustibili - industria petrolifera	—	—	—	—	—	—	—	—	—	—
11	Estrazione e agglomerazione di combustibili solidi	—	—	—	—	—	—	—	—	—	—
12	Cokerie	—	—	—	—	—	—	—	—	—	—
13	Industria dell'estrazione di petrolio e gas naturali	—	—	—	—	—	—	—	—	—	—
14	Industria petrolifera	—	—	—	—	—	—	—	—	—	—
15	Industria dei combustibili nucleari	—	—	—	—	—	—	—	—	—	—
1B	Energia elettrica, gas e acqua	—	2	19	—	—	—	—	—	—	—
16	Produzione, distribuzione energia elettrica, gas	—	2	19	—	—	—	—	—	—	—
17	Raccolta, depurazione e distribuzione d'acqua	—	—	—	—	—	—	—	—	—	—
2	Industrie estrattive - industrie manifatturiere per trasformazione minerali - industrie chimiche	3	4	24	2	8	—	—	—	—	—
21	Estrazione e preparazione di minerali metalliferi	—	—	—	—	—	—	—	—	—	—
22	Produzione e prima trasformazione dei metalli	—	—	—	—	—	—	—	—	—	—
23	Estraz. minerali non metalliferi e non energetici; torbiere	—	1	5	1	5	—	—	—	—	—
24	Lavorazione dei minerali non metalliferi	3	3	19	1	3	—	—	—	—	—
25	Industrie chimiche	—	—	—	—	—	—	—	—	—	—
26	Produzione di fibre artificiali e sintetiche	—	—	—	—	—	—	—	—	—	—
3	Industrie manifatturiere per lavorazione e trasformazione metalli; meccanica di precisione	8	8	17	8	17	2	3	2	3	2
31	Costruzione di prodotti in metallo	8	8	17	8	17	2	3	2	3	2
32	Costruzione, installazione macchine e materiale meccanico	—	—	—	—	—	—	—	—	—	—
33	Costruzione, installazione e riparazione macchine ufficio	—	—	—	—	—	—	—	—	—	—
34	Costruzione e installazione impianti	—	—	—	—	—	—	—	—	—	—
35	Costruzione, montaggio autoveicoli e carrozzerie	—	—	—	—	—	—	—	—	—	—
36	Industria della costruzione di altri mezzi di trasporto	—	—	—	—	—	—	—	—	—	—
37	Costruzione apparecchi di precisione; orologeria	—	—	—	—	—	—	—	—	—	—
4	Industrie manifatturiere alimentari, tessili, pelli, cuoio, abbigliamento, legno, mobilio e altre	38	39	145	30	52	7	10	12	9	12
41	Industrie alimentari di base	11	12	91	5	9	1	2	2	1	2
42	Industrie zucchero, bevande e tabacco	—	—	—	—	—	—	—	—	—	—
43	Industrie tessili	8	8	12	8	12	2	4	4	4	4
44	Industrie delle pelli e del cuoio	1	1	1	1	1	1	1	1	1	1
45	Industrie calzature, abbigliamento e biancheria casa	5	5	17	5	17	1	1	1	1	1
46	Industrie del legno e del mobile in legno	10	10	13	9	11	2	2	4	2	4
47	Industrie della carta; stampa ed editoria	1	1	9	—	—	—	—	—	—	—
48	Industrie gomma e manufatti di materie plastiche	1	1	1	1	1	—	—	—	—	—
49	Industrie manifatturiere diverse	1	1	1	1	1	—	—	—	—	—
5	Industrie costruzioni, installazioni impianti edilizia	22	35	136	24	65	5	5	7	5	7
50	Edilizia e genio civile	22	35	136	24	65	5	5	7	5	7
6	Commercio, pubblici esercizi e alberghi; riparazioni beni di consumo e veicoli	113	131	263	15	25	21	27	37	3	5
6A	Commercio, pubblici esercizi e alberghi	98	115	237	—	—	18	23	31	—	—
61	Commercio all'ingrosso	8	9	24	—	—	1	2	1	—	—
62	Commercio all'ingrosso di materiali vari da recupero	—	—	—	—	—	—	—	—	—	—
63	Intermediari del commercio	—	—	—	—	—	2	2	3	—	—
64	Comm. minuto alimentari, abbigl., arredam.; farmacie	60	68	119	—	—	9	12	16	—	—
65	Comm. minuto veicoli, natanti, carburanti, libri, articoli vari	8	13	14	—	—	4	4	5	—	—
66	Pubblici esercizi ed esercizi alberghieri	22	25	80	—	—	2	3	6	—	—
6B	Riparazioni di beni di consumo e di veicoli	15	16	26	15	25	3	4	6	3	5
67	Riparazioni di beni di consumo e di veicoli	15	16	26	15	25	3	4	6	3	5
7	Trasporti e comunicazioni	7	18	34	7	7	6	10	16	5	6
71	Ferrovie	—	—	—	—	—	—	—	—	—	—
72	Altri trasporti terrestri	7	7	7	7	7	6	6	14	5	6
73	Trasporti fluviali, lacuali e lagunari	—	—	—	—	—	—	—	—	—	—
74	Trasporti marittimi e cabotaggio	—	—	—	—	—	—	—	—	—	—
75	Trasporti aerei	—	—	—	—	—	—	—	—	—	—
76	Attività connesse ai trasporti	—	2	1	—	—	—	—	—	—	—
77	Agenzie viaggio, intermediari trasporti, magazzini	—	2	—	—	—	—	3	—	—	—
79	Comunicazioni	—	7	26	—	—	—	1	2	—	—
8	Credito e assicurazione, servizi imprese; noleggio	1	13	27	—	—	1	4	4	—	—
8A	Credito e assicurazione	—	3	11	—	—	—	—	—	—	—
81	Istituti di credito	—	2	10	—	—	—	—	—	—	—
82	Assicurazione	—	1	1	—	—	—	—	—	—	—
8B	Servizi prestati alle imprese; noleggio	1	10	16	—	—	1	4	4	—	—
83	Ausiliari finanziari, assicurazioni, servizi alle imprese	—	9	15	—	—	1	4	4	—	—
84	Noleggio di beni mobili	1	1	1	—	—	—	—	—	—	—
9	Pubblica amministrazione; servizi pubblici e privati	11	40	627	10	16	3	20	21	4	3
9A	Pubblica amministrazione	—	6	432	—	—	—	2	8	—	—
91	Pubblica amministrazione, sicurezza sociale obbligatoria	—	6	432	—	—	—	2	8	—	—
9B	Servizi pubblici e privati	11	34	195	10	16	3	18	13	4	3
92	Servizi d'igiene pubblica ed amministrazione di cimiteri	—	—	—	—	—	—	—	—	—	—
93	Istruzione	1	16	141	—	—	—	3	7	—	—
94	Ricerca e sviluppo	—	—	—	—	—	—	—	—	—	—
95	Sanità e servizi veterinari	—	3	36	—	—	—	3	3	—	—
96	Altri servizi sociali	—	4	2	—	—	—	4	—	—	—
97	Servizi ricreativi ed altri servizi culturali	—	1	—	—	—	—	4	—	—	—
98	Servizi personali	10	10	16	10	16	3	4	3	4	3
	TOTALE	209	296	1.301	100	195	52	86	127	34	46

per Comune e per ramo e classe di attività economica

037 PANICALE					038 PASSIGNANO SUL TRASIMENO					039 PERUGIA					N. Classificazione
Imprese	Unità locali				Imprese	Unità locali				Imprese	Unità locali				
	TOTALE		di cui artigiane			TOTALE		di cui artigiane			TOTALE		di cui artigiane		
	Unità locali	Addetti	Unità locali	Addetti		Unità locali	Addetti	Unità locali	Addetti		Unità locali	Addetti	Unità locali	Addetti	
10	10	38	4	11	—	—	—	—	—	35	41	392	16	41	0
—	—	—	—	—	—	—	—	—	—	—	—	—	—	—	01
1	1	1	1	1	—	—	—	—	—	3	3	8	3	8	02
—	—	—	—	—	—	—	—	—	—	—	—	—	—	—	03
9	9	37	3	10	—	—	—	—	—	32	38	384	13	33	04
—	—	—	—	—	—	—	—	—	—	2	13	714	—	—	1
—	—	—	—	—	—	—	—	—	—	1	1	11	—	—	1A
—	—	—	—	—	—	—	—	—	—	—	—	—	—	—	11
—	—	—	—	—	—	—	—	—	—	—	—	—	—	—	12
—	—	—	—	—	—	—	—	—	—	1	1	11	—	—	13
—	—	—	—	—	—	—	—	—	—	—	—	—	—	—	14
—	—	—	—	—	—	—	—	—	—	1	12	703	—	—	15
—	—	—	—	—	—	—	—	—	—	—	8	531	—	—	1B
—	—	—	—	—	—	—	—	—	—	1	4	172	—	—	16
—	—	—	—	—	—	—	—	—	—	—	—	—	—	—	17
4	4	34	3	20	2	2	5	1	2	75	90	933	45	158	2
—	—	—	—	—	—	—	—	—	—	—	—	—	—	—	21
—	—	—	—	—	—	—	—	—	—	3	3	12	2	8	22
2	2	13	2	13	—	—	—	—	—	3	6	83	—	—	23
2	2	21	1	7	2	2	5	1	2	62	69	742	41	147	24
—	—	—	—	—	—	—	—	—	—	7	12	96	2	3	25
—	—	—	—	—	—	—	—	—	—	—	—	—	—	—	26
11	11	124	9	18	15	15	547	9	37	230	244	1.860	210	701	3
6	6	78	5	12	9	9	463	5	9	129	132	583	122	398	31
3	3	5	3	5	3	3	63	1	7	27	31	476	22	90	32
—	—	—	—	—	—	—	—	—	—	4	6	59	4	16	33
1	1	40	—	—	—	—	—	—	—	33	38	591	28	102	34
—	—	—	—	—	2	2	20	2	20	2	2	39	1	11	35
—	—	—	—	—	—	—	—	—	—	1	1	1	1	1	36
1	1	1	1	1	1	1	1	1	1	34	34	111	32	83	37
33	34	224	26	102	40	41	164	36	93	1.095	1.133	10.784	992	2.647	4
9	10	43	7	27	5	5	11	5	11	67	78	1.505	52	182	41
1	1	4	1	4	2	2	16	1	2	17	21	2.915	7	20	42
8	8	44	6	8	6	6	20	6	20	286	291	2.621	254	625	43
—	—	—	—	—	1	1	1	1	1	14	15	116	12	67	44
5	5	63	4	30	10	11	77	7	20	328	331	1.353	318	869	45
10	10	70	8	33	14	14	31	14	31	251	254	994	238	517	46
—	—	—	—	—	2	2	8	2	8	74	82	866	62	252	47
—	—	—	—	—	—	—	—	—	—	31	33	311	25	70	48
—	—	—	—	—	—	—	—	—	—	27	28	103	24	45	49
36	39	107	35	77	24	24	61	22	54	841	975	3.783	786	1.992	5
36	39	107	35	77	24	24	61	22	54	841	975	3.783	786	1.992	50
138	153	263	20	37	128	137	271	10	26	3.442	3.713	10.387	431	1.003	6
118	133	226	—	—	117	125	225	—	—	3.009	3.264	9.243	—	—	6A
6	8	19	—	—	3	4	7	—	—	239	302	1.828	—	—	61
1	1	5	—	—	—	—	—	—	—	7	7	34	—	—	62
3	3	3	—	—	6	6	6	—	—	215	217	340	—	—	63
74	80	138	—	—	59	62	97	—	—	1.591	1.695	3.775	—	—	64
18	24	30	—	—	24	24	34	—	—	511	572	1.679	—	—	65
16	17	31	—	—	25	29	81	—	—	446	471	1.587	—	—	66
20	20	37	20	37	11	12	46	10	26	433	449	1.144	431	1.003	6B
20	20	37	20	37	11	12	46	10	26	433	449	1.144	431	1.003	67
12	14	55	10	10	8	12	69	8	20	251	403	3.155	212	318	7
—	—	—	—	—	—	1	16	—	—	2	4	387	1	1	71
11	11	41	9	9	8	8	20	8	20	227	231	1.172	205	308	72
—	—	—	—	—	—	—	—	—	—	—	—	—	—	—	73
—	—	—	—	—	—	—	—	—	—	—	—	—	—	—	74
—	—	—	—	—	—	—	—	—	—	—	—	—	—	—	75
1	1	1	1	1	—	—	—	—	—	10	20	91	6	9	76
—	—	—	—	—	—	—	—	—	—	12	103	197	—	—	77
—	2	13	—	—	—	2	10	—	—	—	45	1.308	—	—	79
2	14	34	—	—	4	13	61	—	—	238	746	3.347	9	16	8
—	3	19	—	—	—	2	7	—	—	19	81	1.467	—	—	8A
—	3	19	—	—	—	2	7	—	—	16	57	1.399	—	—	81
—	—	—	—	—	—	—	—	—	—	3	24	68	—	—	82
2	11	15	—	—	4	11	54	—	—	219	665	1.880	9	16	8B
2	11	15	—	—	4	11	54	—	—	206	652	1.847	9	16	83
—	—	—	—	—	—	—	—	—	—	13	13	33	—	—	84
25	68	214	22	28	18	44	263	16	27	674	1.563	16.055	567	1.065	9
—	3	36	—	—	—	2	46	—	—	—	104	3.418	—	—	9A
—	3	36	—	—	—	2	46	—	—	—	104	3.418	—	—	91
25	65	178	22	28	18	42	217	16	27	674	1.459	12.637	567	1.065	9B
—	—	—	—	—	—	—	—	—	—	31	43	577	27	60	92
—	—	86	—	—	1	12	108	—	—	23	245	5.875	—	—	93
—	—	—	—	—	—	—	—	—	—	1	10	99	—	—	94
1	11	50	—	—	—	5	71	—	—	12	300	3.177	—	—	95
—	10	9	—	—	—	6	7	—	—	2	130	986	—	—	96
1	11	5	—	—	1	3	4	—	—	68	174	797	—	—	97
22	22	28	22	28	16	16	27	16	27	537	557	1.126	540	1.005	98
271	347	1.093	129	303	239	288	1.441	102	259	6.883	8.921	51.410	3.268	7.941	

segue TAV. 17 - Imprese, unità locali e relativi addetti

N. Classificazione	RAMI E CLASSI DI ATTIVITÀ ECONOMICA	040 PIEGARO					041 PIETRALUNGA				
		Imprese	Unità locali				Imprese	Unità locali			
			TOTALE		di cui artigiane			TOTALE		di cui artigiane	
			Unità locali	Addetti	Unità locali	Addetti		Unità locali	Addetti	Unità locali	Addetti
0	Agricoltura, caccia, foreste e pesca	6	6	22	3	14	2	2	2	2	2
01	Agricoltura e caccia	—	—	—	—	—	—	—	—	—	—
02	Foreste	2	2	11	2	11	—	—	—	—	—
03	Pesca	—	—	—	—	—	—	—	—	—	—
04	Attività connesse con l'agricoltura	4	4	11	1	3	2	2	2	2	2
1	Energia, gas e acqua	—	3	360	—	—	—	—	—	—	—
1A	Estrazione di combustibili - industria petrolifera	—	—	—	—	—	—	—	—	—	—
11	Estrazione e agglomerazione di combustibili solidi	—	—	—	—	—	—	—	—	—	—
12	Cokerie	—	—	—	—	—	—	—	—	—	—
13	Industria dell'estrazione di petrolio e gas naturali	—	—	—	—	—	—	—	—	—	—
14	Industria petrolifera	—	—	—	—	—	—	—	—	—	—
15	Industria dei combustibili nucleari	—	—	—	—	—	—	—	—	—	—
1B	Energia elettrica, gas e acqua	—	3	360	—	—	—	—	—	—	—
16	Produzione, distribuzione energia elettrica, gas	—	2	357	—	—	—	—	—	—	—
17	Raccolta, depurazione e distribuzione d'acqua	—	1	3	—	—	—	—	—	—	—
2	Industrie estrattive - industrie manifatturiere per trasformazioni minerali - industrie chimiche	3	4	130	1	8	—	—	—	—	—
21	Estrazione e preparazione di minerali metalliferi	—	—	—	—	—	—	—	—	—	—
22	Produzione e prima trasformazione dei metalli	—	—	—	—	—	—	—	—	—	—
23	Estraz. minerali non metalliferi e non energetici; torbiere	1	1	5	—	—	—	—	—	—	—
24	Lavorazione dei minerali non metalliferi	2	3	125	1	8	—	—	—	—	—
25	Industrie chimiche	—	—	—	—	—	—	—	—	—	—
26	Produzione di fibre artificiali e sintetiche	—	—	—	—	—	—	—	—	—	—
3	Industrie manifatturiere per lavorazione e trasformazioni metalli; meccanica di precisione	3	3	3	3	3	6	6	17	6	17
31	Costruzione di prodotti in metallo	1	1	1	1	1	3	3	7	3	7
32	Costruzione, installazione macchine e materiale meccanico	2	2	2	2	2	3	3	10	3	10
33	Costruzione, installazione e riparazione macchine ufficio	—	—	—	—	—	—	—	—	—	—
34	Costruzione e installazione impianti	—	—	—	—	—	—	—	—	—	—
35	Costruzione, montaggio autoveicoli e carrozzerie	—	—	—	—	—	—	—	—	—	—
36	Industria della costruzione di altri mezzi di trasporto	—	—	—	—	—	—	—	—	—	—
37	Costruzione apparecchi di precisione; orologeria	—	—	—	—	—	—	—	—	—	—
4	Industrie manifatturiere alimentari, tessili, pelli, cuoio, abbigliamento, legno, mobilio e altre	28	30	145	26	94	18	22	157	14	26
41	Industrie alimentari di base	1	2	5	2	5	2	5	6	4	5
42	Industrie zucchero, bevande e tabacco	1	1	4	—	—	—	—	—	—	—
43	Industrie tessili	2	2	7	2	7	—	—	—	—	—
44	Industrie delle pelli e del cuoio	1	1	2	1	2	—	—	—	—	—
45	Industrie calzature, abbigliamento e biancheria casa	14	14	96	12	60	7	7	101	4	10
46	Industrie del legno e del mobile in legno	9	10	31	9	20	7	7	32	6	11
47	Industrie della carta; stampa ed editoria	—	—	—	—	—	—	1	1	—	—
48	Industrie gomma e manufatti di materie plastiche	—	—	—	—	—	2	2	17	—	—
49	Industrie manifatturiere diverse	—	—	—	—	—	—	—	—	—	—
5	Industrie costruzioni, installazioni impianti edilizia	23	27	77	25	59	28	29	71	28	66
50	Edilizia e genio civile	23	27	77	25	59	28	29	71	28	66
6	Commercio, pubblici esercizi e alberghi; riparazioni beni di consumo e veicoli	60	63	123	6	9	63	69	99	6	14
6A	Commercio, pubblici esercizi e alberghi	54	57	114	—	—	57	63	85	—	—
61	Commercio all'ingrosso	1	1	1	—	—	1	1	1	—	—
62	Commercio all'ingrosso di materiali vari da recupero	—	—	—	—	—	—	—	—	—	—
63	Intermediari del commercio	—	—	—	—	—	—	—	—	—	—
64	Comm. minuto alimentari, abbigl., arredam.; farmacie	39	42	76	—	—	35	38	55	—	—
65	Comm. minuto veicoli, natanti, carburanti, libri, articoli vari	6	6	6	—	—	7	10	9	—	—
66	Pubblici esercizi ed esercizi alberghieri	8	8	31	—	—	14	14	20	—	—
6B	Riparazioni di beni di consumo e di veicoli	6	6	9	6	9	6	6	14	6	14
67	Riparazioni di beni di consumo e di veicoli	6	6	9	6	9	6	6	14	6	14
7	Trasporti e comunicazioni	8	11	20	8	12	6	7	16	6	8
71	Ferrovie	—	—	—	—	—	—	—	—	—	—
72	Altri trasporti terrestri	8	8	12	8	12	6	6	8	6	8
73	Trasporti fluviali, lacuali e lagunari	—	—	—	—	—	—	—	—	—	—
74	Trasporti marittimi e cabotaggio	—	—	—	—	—	—	—	—	—	—
75	Trasporti aerei	—	—	—	—	—	—	—	—	—	—
76	Attività connesse ai trasporti	—	—	—	—	—	—	—	—	—	—
77	Agenzie viaggio, intermediari trasporti, magazzini	—	—	—	—	—	—	—	—	—	—
79	Comunicazioni	—	3	8	—	—	—	1	8	—	—
8	Credito e assicurazione, servizi imprese; noleggio	1	6	7	—	—	1	4	5	—	—
8A	Credito e assicurazione	—	1	2	—	—	—	1	2	—	—
81	Istituti di credito	—	1	2	—	—	—	1	2	—	—
82	Assicurazione	—	—	—	—	—	—	—	—	—	—
8B	Servizi prestati alle imprese; noleggio	1	5	5	—	—	1	3	3	—	—
83	Ausiliari finanziari, assicurazioni, servizi alle imprese	1	5	5	—	—	1	3	3	—	—
84	Noleggio di beni mobili	—	—	—	—	—	—	—	—	—	—
9	Pubblica amministrazione; servizi pubblici e privati	12	34	96	12	12	11	33	234	7	9
9A	Pubblica amministrazione	—	2	11	—	—	—	3	150	—	—
91	Pubblica amministrazione, sicurezza sociale obbligatoria	—	2	11	—	—	—	3	150	—	—
9B	Servizi pubblici e privati	12	32	85	12	12	11	30	84	7	9
92	Servizi d'igiene pubblica ed amministrazione di cimiteri	—	1	5	—	—	1	1	1	1	1
93	Istruzione	—	8	55	—	—	1	7	40	—	—
94	Ricerca e sviluppo	—	—	—	—	—	—	—	—	—	—
95	Sanità e servizi veterinari	—	4	4	—	—	—	2	7	—	—
96	Altri servizi sociali	—	2	1	—	—	—	5	—	—	—
97	Servizi ricreativi ed altri servizi culturali	—	4	5	—	—	2	8	26	—	—
98	Servizi personali	12	13	15	12	12	7	7	10	6	8
	TOTALE	144	187	983	84	211	135	172	601	69	142

per Comune e per ramo e classe di attività economica

042 POGGIODOMO					043 PRECI					044 SAN GIUSTINO					N. Classifi- cazione
Imprese	Unità locali				Imprese	Unità locali				Imprese	Unità locali				
	TOTALE		di cui artigiane			TOTALE		di cui artigiane			TOTALE		di cui artigiane		
	Unità locali	Addetti	Unità locali	Addetti		Unità locali	Addetti	Unità locali	Addetti		Unità locali	Addetti	Unità locali	Addetti	
—	—	—	—	—	2	2	2	2	2	7	7	10	7	10	0
—	—	—	—	—	1	1	1	1	1	2	2	3	2	3	01
—	—	—	—	—	1	1	1	1	1	5	5	7	5	7	02
—	—	—	—	—	—	1	19	—	—	—	1	5	—	—	03
—	—	—	—	—	—	—	—	—	—	—	—	—	—	—	04
—	—	—	—	—	—	—	—	—	—	—	—	—	—	—	1A
—	—	—	—	—	—	—	—	—	—	—	—	—	—	—	11
—	—	—	—	—	—	—	—	—	—	—	—	—	—	—	12
—	—	—	—	—	—	—	—	—	—	—	—	—	—	—	13
—	—	—	—	—	—	—	—	—	—	—	—	—	—	—	14
—	—	—	—	—	—	—	—	—	—	—	—	—	—	—	15
—	—	—	—	—	—	—	—	—	—	—	—	—	—	—	1B
—	—	—	—	—	—	—	—	—	—	—	—	—	—	—	16
—	—	—	—	—	—	—	—	—	—	—	—	—	—	—	17
—	—	—	—	—	—	—	—	—	—	2	2	42	1	9	2
—	—	—	—	—	—	—	—	—	—	1	1	9	1	9	21
—	—	—	—	—	—	—	—	—	—	—	—	—	—	—	22
—	—	—	—	—	—	—	—	—	—	—	—	—	—	—	23
—	—	—	—	—	—	—	—	—	—	1	1	33	—	—	24
—	—	—	—	—	—	—	—	—	—	—	—	—	—	—	25
—	—	—	—	—	—	—	—	—	—	—	—	—	—	—	26
—	—	—	—	—	2	2	15	1	2	28	29	905	19	64	3
—	—	—	—	—	2	2	15	1	2	13	14	90	11	26	31
—	—	—	—	—	—	—	—	—	—	10	10	786	4	31	32
—	—	—	—	—	—	—	—	—	—	—	—	—	—	—	33
—	—	—	—	—	—	—	—	—	—	2	2	4	2	4	34
—	—	—	—	—	—	—	—	—	—	—	—	—	—	—	35
—	—	—	—	—	—	—	—	—	—	1	1	22	—	—	36
—	—	—	—	—	—	—	—	—	—	2	2	3	2	3	37
—	—	—	—	—	6	7	26	3	9	112	116	724	95	264	4
—	—	—	—	—	4	4	17	—	—	6	6	44	4	13	41
—	—	—	—	—	—	—	—	—	—	—	—	—	—	—	42
—	—	—	—	—	—	—	—	—	—	35	37	111	34	93	43
—	—	—	—	—	—	—	—	—	—	2	2	4	2	4	44
—	—	—	—	—	—	—	—	—	—	17	18	234	13	56	45
—	—	—	—	—	2	2	4	2	4	35	36	206	31	70	46
—	—	—	—	—	—	—	—	—	—	11	11	103	6	22	47
—	—	—	—	—	—	—	—	—	—	3	3	19	2	3	48
—	—	—	—	—	—	—	—	—	—	3	3	3	3	3	49
2	3	6	2	4	12	14	62	11	23	68	69	142	68	138	5
2	3	6	2	4	12	14	62	11	23	68	69	142	68	138	50
5	5	8	—	—	22	28	39	1	1	198	201	345	26	44	6
5	5	8	—	—	21	27	38	—	—	172	175	301	—	—	6A
—	—	—	—	—	—	—	—	—	—	9	9	14	—	—	61
—	—	—	—	—	—	—	—	—	—	2	2	4	—	—	62
4	4	6	—	—	14	16	23	—	—	11	11	12	—	—	63
—	—	—	—	—	—	—	—	—	—	104	106	187	—	—	64
1	1	2	—	—	7	9	13	—	—	29	30	40	—	—	65
—	—	—	—	—	—	—	—	—	—	17	17	44	—	—	66
—	—	—	—	—	1	1	1	1	1	26	26	44	26	44	6B
—	—	—	—	—	—	—	—	—	—	26	26	44	26	44	67
2	3	4	2	2	3	6	10	3	3	22	27	47	22	25	7
—	—	—	—	—	—	—	—	—	—	—	—	—	—	—	71
2	2	2	2	2	3	3	3	3	3	22	22	25	22	25	72
—	—	—	—	—	—	—	—	—	—	—	—	—	—	—	73
—	—	—	—	—	—	—	—	—	—	—	—	—	—	—	74
—	—	—	—	—	—	—	—	—	—	—	—	—	—	—	75
—	—	—	—	—	—	—	—	—	—	—	—	—	—	—	76
—	—	—	—	—	—	—	—	—	—	—	—	—	—	—	77
—	—	—	—	—	—	—	—	—	—	—	—	—	—	—	79
—	—	—	—	—	—	—	—	—	—	—	—	—	—	—	8
—	—	—	—	—	—	—	—	—	—	7	27	41	—	—	8A
—	—	—	—	—	—	—	—	—	—	1	4	13	—	—	81
—	—	—	—	—	—	—	—	—	—	1	4	13	—	—	82
—	—	—	—	—	—	—	—	—	—	6	23	28	—	—	8B
—	—	—	—	—	—	—	—	—	—	6	23	28	—	—	83
—	—	—	—	—	—	—	—	—	—	—	—	—	—	—	84
—	—	—	—	—	—	—	—	—	—	—	—	—	—	—	9
—	—	—	—	—	—	—	—	—	—	38	73	288	31	40	9A
—	—	—	—	—	—	—	—	—	—	—	—	—	—	—	91
—	—	—	—	—	—	—	—	—	—	—	—	—	—	—	92
—	—	—	—	—	—	—	—	—	—	—	—	—	—	—	93
—	—	—	—	—	—	—	—	—	—	—	—	—	—	—	94
—	—	—	—	—	—	—	—	—	—	—	—	—	—	—	95
—	—	—	—	—	—	—	—	—	—	—	—	—	—	—	96
—	—	—	—	—	—	—	—	—	—	—	—	—	—	—	97
—	—	—	—	—	—	—	—	—	—	—	—	—	—	—	98
9	15	26	4	6	47	84	208	21	40	482	552	2.549	269	594	

segue TAV. 17 - Imprese, unità locali e relativi addetti

N. Classificazione	RAMI E CLASSI DI ATTIVITÀ ECONOMICA	045 SANT'ANATOLIA DI NARCO					046 SCHEGGIA E PASCELUPO							
		Imprese	Unità locali				Imprese	Unità locali						
			TOTALE		di cui artigiane			TOTALE		di cui artigiane				
			Unità locali	Addetti	Unità locali	Addetti		Unità locali	Addetti	Unità locali	Addetti			
0	Agricoltura, caccia, foreste e pesca	—	—	—	—	—	—	—	—	—	—	—	—	—
01	Agricoltura e caccia	—	—	—	—	—	—	—	—	—	—	—	—	—
02	Foreste	—	—	—	—	—	—	—	—	—	—	—	—	—
03	Pesca	—	—	—	—	—	—	—	—	—	—	—	—	—
04	Attività connesse con l'agricoltura	—	—	—	—	—	—	—	—	—	—	—	—	—
1	Energia, gas e acqua	—	—	—	—	—	—	—	—	—	—	—	—	—
1A	Estrazione di combustibili - industria petrolifera	—	—	—	—	—	—	—	—	—	—	—	—	—
11	Estrazione e agglomerazione di combustibili solidi	—	—	—	—	—	—	—	—	—	—	—	—	—
12	Cokerie	—	—	—	—	—	—	—	—	—	—	—	—	—
13	Industria dell'estrazione di petrolio e gas naturali	—	—	—	—	—	—	—	—	—	—	—	—	—
14	Industria petrolifera	—	—	—	—	—	—	—	—	—	—	—	—	—
15	Industria dei combustibili nucleari	—	—	—	—	—	—	—	—	—	—	—	—	—
1B	Energia elettrica, gas e acqua	—	—	—	—	—	—	—	—	—	—	—	—	—
16	Produzione, distribuzione energia elettrica, gas	—	—	—	—	—	—	—	—	—	—	—	—	—
17	Raccolta, depurazione e distribuzione d'acqua	—	—	—	—	—	—	—	—	—	—	—	—	—
2	Industrie estrattive - industrie manifatturiere per trasformazione minerali - industrie chimiche	—	—	—	—	—	—	—	—	—	—	—	—	—
21	Estrazione e preparazione di minerali metalliferi	—	—	—	—	—	—	—	—	—	—	—	—	—
22	Produzione e prima trasformazione dei metalli	—	—	—	—	—	—	—	—	—	—	—	—	—
23	Estraz. minerali non metalliferi e non energetici; torbiere	—	—	—	—	—	—	—	—	—	—	—	—	—
24	Lavorazione dei minerali non metalliferi	—	—	—	—	—	—	—	—	—	—	—	—	—
25	Industrie chimiche	—	—	—	—	—	—	—	—	—	—	—	—	—
26	Produzione di fibre artificiali e sintetiche	—	—	—	—	—	—	—	—	—	—	—	—	—
3	Industrie manifatturiere per lavorazione e trasformazione metalli; meccanica di precisione	3	3	11	3	11	1	1	1	1	1	1	1	1
31	Costruzione di prodotti in metallo	2	2	10	2	10	1	1	1	1	1	1	1	1
32	Costruzione, installazione macchine e materiale meccanico	—	—	—	—	—	—	—	—	—	—	—	—	—
33	Costruzione, installazione e riparazione macchine ufficio	—	—	—	—	—	—	—	—	—	—	—	—	—
34	Costruzione e installazione impianti	—	—	—	—	—	—	—	—	—	—	—	—	—
35	Costruzione, montaggio autoveicoli e carrozzerie	—	—	—	—	—	—	—	—	—	—	—	—	—
36	Industria della costruzione di altri mezzi di trasporto	—	—	—	—	—	—	—	—	—	—	—	—	—
37	Costruzione apparecchi di precisione; orologeria	1	1	1	1	1	—	—	—	—	—	—	—	—
4	Industrie manifatturiere alimentari, tessili, pelli, cuoio, abbigliamento, legno, mobilio e altre	2	2	12	2	12	8	10	134	7	10	10	10	10
41	Industrie alimentari di base	1	1	10	1	10	1	2	4	1	3	3	3	3
42	Industrie zucchero, bevande e tabacco	—	—	—	—	—	—	—	—	—	—	—	—	—
43	Industrie tessili	—	—	—	—	—	—	—	—	—	—	—	—	—
44	Industrie delle pelli e del cuoio	—	—	—	—	—	—	—	—	—	—	—	—	—
45	Industrie calzature, abbigliamento e biancheria casa	—	—	—	—	—	—	—	—	—	—	—	—	—
46	Industrie del legno e del mobile in legno	—	—	—	—	—	—	—	—	—	—	—	—	—
47	Industrie della carta; stampa ed editoria	1	1	2	1	2	4	4	5	4	5	5	5	5
48	Industrie gomma e manufatti di materie plastiche	—	—	—	—	—	—	—	—	—	—	—	—	—
49	Industrie manifatturiere diverse	—	—	—	—	—	—	—	—	—	—	—	—	—
5	Industrie costruzioni, installazioni impianti edilizia	2	3	7	3	7	8	9	28	9	28	28	28	28
50	Edilizia e genio civile	2	3	7	3	7	8	9	28	9	28	28	28	28
6	Commercio, pubblici esercizi e alberghi; riparazioni beni di consumo e veicoli	17	18	31	1	2	52	54	74	7	10	10	10	10
6A	Commercio, pubblici esercizi e alberghi	16	17	29	—	—	45	47	64	—	—	—	—	—
61	Commercio all'ingrosso	—	—	—	—	—	—	—	—	—	—	—	—	—
62	Commercio all'ingrosso di materiali vari da recupero	—	—	—	—	—	—	—	—	—	—	—	—	—
63	Intermediari del commercio	1	1	1	—	—	—	—	—	—	—	—	—	—
64	Comm. minuto alimentari, abbigl., arredam.; farmacie	6	6	11	—	—	—	—	—	—	—	—	—	—
65	Comm. minuto veicoli, natanti, carburanti, libri, articoli vari	2	3	4	—	—	—	—	—	—	—	—	—	—
66	Pubblici esercizi ed esercizi alberghieri	7	7	13	—	—	—	—	—	—	—	—	—	—
6B	Riparazioni di beni di consumo e di veicoli	1	1	2	1	2	7	8	13	—	—	—	—	—
67	Riparazioni di beni di consumo e di veicoli	1	1	2	1	2	7	8	13	—	—	—	—	—
7	Trasporti e comunicazioni	—	1	3	—	—	4	7	14	3	4	4	4	4
71	Ferrovie	—	—	—	—	—	—	—	—	—	—	—	—	—
72	Altri trasporti terrestri	—	—	—	—	—	—	—	—	—	—	—	—	—
73	Trasporti fluviali, lacuali e lagunari	—	—	—	—	—	—	—	—	—	—	—	—	—
74	Trasporti marittimi e cabotaggio	—	—	—	—	—	—	—	—	—	—	—	—	—
75	Trasporti aerei	—	—	—	—	—	—	—	—	—	—	—	—	—
76	Attività connesse ai trasporti	—	—	—	—	—	—	—	—	—	—	—	—	—
77	Agenzie viaggio, intermediari trasporti, magazzini	—	—	—	—	—	—	—	—	—	—	—	—	—
79	Comunicazioni	—	1	3	—	—	—	—	—	—	—	—	—	—
8	Credito e assicurazione, servizi imprese; noleggio	—	—	—	—	—	—	—	—	—	—	—	—	—
8A	Credito e assicurazione	—	—	—	—	—	—	—	—	—	—	—	—	—
81	Istituti di credito	—	—	—	—	—	—	—	—	—	—	—	—	—
82	Assicurazione	—	—	—	—	—	—	—	—	—	—	—	—	—
8B	Servizi prestati alle imprese; noleggio	—	—	—	—	—	—	—	—	—	—	—	—	—
83	Ausiliari finanziari, assicurazioni, servizi alle imprese	—	—	—	—	—	—	—	—	—	—	—	—	—
84	Noleggio di beni mobili	—	—	—	—	—	—	—	—	—	—	—	—	—
9	Pubblica amministrazione; servizi pubblici e privati	1	8	25	1	1	3	18	27	3	3	3	3	3
9A	Pubblica amministrazione	—	3	15	—	—	—	3	8	—	—	—	—	—
91	Pubblica amministrazione, sicurezza sociale obbligatoria	—	3	15	—	—	—	3	8	—	—	—	—	—
9B	Servizi pubblici e privati	1	5	10	1	1	3	15	19	3	3	3	3	3
92	Servizi d'igiene pubblica ed amministrazione di cimiteri	—	—	—	—	—	—	—	—	—	—	—	—	—
93	Istruzione	—	2	7	—	—	—	—	—	—	—	—	—	—
94	Ricerca e sviluppo	—	—	—	—	—	—	—	—	—	—	—	—	—
95	Sanità e servizi veterinari	—	1	1	—	—	—	—	—	—	—	—	—	—
96	Altri servizi sociali	—	1	1	—	—	—	—	—	—	—	—	—	—
97	Servizi ricreativi ed altri servizi culturali	—	—	—	—	—	—	—	—	—	—	—	—	—
98	Servizi personali	1	1	1	1	1	3	3	3	3	3	3	3	3
	TOTALE	25	35	89	10	33	79	106	303	30	56	56	56	56

per Comune e per ramo e classe di attività economica

047 SCHEGGINO					048 SELLANO					049 SIGILLO					N. Classificazione
Imprese	Unità locali				Imprese	Unità locali				Imprese	Unità locali				
	TOTALE		di cui artigiane			TOTALE		di cui artigiane			TOTALE		di cui artigiane		
	Unità locali	Addetti	Unità locali	Addetti		Unità locali	Addetti	Unità locali	Addetti		Unità locali	Addetti	Unità locali	Addetti	
1	1	1	1	1	7	7	10	7	10	8	8	16	8	16	0
—	—	—	—	—	—	—	—	—	—	—	—	—	—	—	01
1	1	1	1	1	7	7	10	7	10	3	3	6	3	6	02
—	—	—	—	—	—	—	—	—	—	—	—	—	—	—	03
—	—	—	—	—	—	—	—	—	—	5	5	10	5	10	04
—	—	—	—	—	—	—	—	—	—	—	—	—	—	—	1
—	—	—	—	—	—	—	—	—	—	—	—	—	—	—	1A
—	—	—	—	—	—	—	—	—	—	—	—	—	—	—	11
—	—	—	—	—	—	—	—	—	—	—	—	—	—	—	12
—	—	—	—	—	—	—	—	—	—	—	—	—	—	—	13
—	—	—	—	—	—	—	—	—	—	—	—	—	—	—	14
—	—	—	—	—	—	—	—	—	—	—	—	—	—	—	15
—	—	—	—	—	—	—	—	—	—	—	—	—	—	—	1B
—	—	—	—	—	—	—	—	—	—	—	—	—	—	—	16
—	—	—	—	—	—	—	—	—	—	—	—	—	—	—	17
—	—	—	—	—	1	2	11	1	3	3	3	25	3	25	2
—	—	—	—	—	—	—	—	—	—	—	—	—	—	—	21
—	—	—	—	—	—	1	8	—	—	—	—	—	—	—	22
—	—	—	—	—	1	1	3	1	3	3	3	25	3	25	23
—	—	—	—	—	—	—	—	—	—	—	—	—	—	—	24
—	—	—	—	—	—	—	—	—	—	—	—	—	—	—	25
—	—	—	—	—	—	—	—	—	—	—	—	—	—	—	26
2	2	3	2	3	4	4	70	3	13	10	10	47	8	30	3
1	1	2	1	2	4	4	70	3	13	6	6	10	5	30	3
—	—	—	—	—	—	—	—	—	—	2	2	20	2	20	31
—	—	—	—	—	—	—	—	—	—	—	—	—	—	—	32
1	1	1	1	1	—	—	—	—	—	1	1	14	—	—	33
—	—	—	—	—	—	—	—	—	—	—	—	—	—	—	34
—	—	—	—	—	—	—	—	—	—	—	—	—	—	—	35
—	—	—	—	—	—	—	—	—	—	1	1	3	1	3	36
—	—	—	—	—	—	—	—	—	—	—	—	—	—	—	37
3	3	12	2	4	6	6	26	5	10	20	21	168	19	53	4
2	2	11	1	3	2	2	2	2	2	4	4	10	4	10	41
—	—	—	—	—	1	1	16	—	—	—	—	—	—	—	42
—	—	—	—	—	—	—	—	—	—	5	5	15	5	15	43
—	—	—	—	—	—	—	—	—	—	—	—	—	—	—	44
1	1	1	1	1	1	1	1	1	1	5	6	126	4	11	45
—	—	—	—	—	2	2	7	2	7	4	4	14	4	14	46
—	—	—	—	—	—	—	—	—	—	2	2	3	2	3	47
—	—	—	—	—	—	—	—	—	—	—	—	—	—	—	48
—	—	—	—	—	—	—	—	—	—	—	—	—	—	—	49
2	4	10	4	10	8	10	39	8	25	23	28	56	28	56	5
2	4	10	4	10	8	10	39	8	25	23	28	56	28	56	50
16	17	30	1	2	41	49	68	2	2	61	66	100	5	7	6
15	16	28	—	—	39	47	66	—	—	56	61	93	—	—	6A
1	1	1	—	—	3	3	3	—	—	1	3	1	—	—	61
—	—	—	—	—	—	—	—	—	—	—	—	—	—	—	62
10	10	13	—	—	29	30	42	—	—	3	4	4	—	—	63
1	2	2	—	—	1	7	2	—	—	31	32	53	—	—	64
3	3	12	—	—	6	7	19	—	—	14	15	20	—	—	65
1	1	2	1	2	2	2	2	2	2	7	7	15	—	—	66
1	1	2	1	2	2	2	2	2	2	5	5	7	5	7	6B
—	2	3	—	—	2	2	2	2	2	5	5	7	5	7	67
—	—	—	—	—	5	7	14	5	6	4	6	21	3	3	7
—	—	—	—	—	—	—	—	—	—	—	—	—	—	—	71
—	—	—	—	—	5	5	6	5	6	4	5	10	3	3	72
—	—	—	—	—	—	—	—	—	—	—	—	—	—	—	73
—	—	—	—	—	—	—	—	—	—	—	—	—	—	—	74
—	—	—	—	—	—	—	—	—	—	—	—	—	—	—	75
—	—	—	—	—	—	—	—	—	—	—	—	—	—	—	76
—	—	—	—	—	—	—	—	—	—	—	—	—	—	—	77
—	2	3	—	—	—	2	8	—	—	—	1	11	—	—	79
—	2	3	—	—	—	2	3	—	—	4	13	17	—	—	8
—	1	2	—	—	—	1	2	—	—	—	1	4	—	—	8A
—	1	2	—	—	—	1	2	—	—	—	1	4	—	—	81
—	1	1	—	—	—	1	1	—	—	—	—	—	—	—	82
—	1	1	—	—	—	1	1	—	—	4	12	13	—	—	8B
—	—	—	—	—	—	—	—	—	—	4	12	13	—	—	83
—	—	—	—	—	—	—	—	—	—	—	—	—	—	—	84
—	5	23	—	—	2	13	67	3	2	11	28	118	7	7	9
—	2	15	—	—	—	2	23	—	—	—	2	14	—	—	9A
—	2	15	—	—	—	2	23	—	—	—	2	14	—	—	91
—	3	8	—	—	2	11	44	3	2	11	26	104	7	7	9B
—	—	—	—	—	—	—	—	—	—	—	—	—	—	—	92
—	2	7	—	—	—	6	40	—	—	1	5	78	—	—	93
—	1	1	—	—	—	—	—	—	—	—	—	—	—	—	94
—	—	—	—	—	—	2	2	—	—	—	3	3	—	—	95
—	—	—	—	—	—	—	—	—	—	—	3	3	—	—	96
—	—	—	—	—	—	—	—	—	—	3	5	9	—	—	97
—	—	—	—	—	2	3	2	3	2	7	8	8	7	7	98
24	36	85	10	20	74	100	308	34	71	144	183	568	81	197	

segue TAV. 17 - Imprese, unità locali e relativi addetti

N. Classificazione	RAMI E CLASSI DI ATTIVITÀ ECONOMICA	050 SPELLO					051 SPOLETO				
		Imprese	Unità locali				Imprese	Unità locali			
			TOTALE		di cui artigiane			TOTALE		di cui artigiane	
			Unità locali	Addetti	Unità locali	Addetti		Unità locali	Addetti	Unità locali	Addetti
0	Agricoltura, caccia, foreste e pesca	10	10	18	7	7	15	17	45	11	16
01	Agricoltura e caccia	—	—	—	—	—	—	—	—	—	—
02	Foreste	—	—	—	—	—	2	3	6	2	2
03	Pesca	—	—	—	—	—	—	—	—	—	—
04	Attività connesse con l'agricoltura	10	10	18	7	7	13	14	39	9	14
1	Energia, gas e acqua	—	2	10	—	—	1	4	71	—	—
1A	Estrazione di combustibili - industria petrolifera	—	—	—	—	—	—	—	—	—	—
11	Estrazione e agglomerazione di combustibili solidi	—	—	—	—	—	—	—	—	—	—
12	Cokerie	—	—	—	—	—	—	—	—	—	—
13	Industria dell'estrazione di petrolio e gas naturali	—	—	—	—	—	—	—	—	—	—
14	Industria petrolifera	—	—	—	—	—	—	—	—	—	—
15	Industria dei combustibili nucleari	—	—	—	—	—	—	—	—	—	—
1B	Energia elettrica, gas e acqua	—	2	10	—	—	1	4	71	—	—
16	Produzione, distribuzione energia elettrica, gas	—	2	10	—	—	1	4	71	—	—
17	Raccolta, depurazione e distribuzione d'acqua	—	—	—	—	—	—	—	—	—	—
2	Industrie estrattive - industrie manifatturiere per trasformazione minerali - industrie chimiche	11	11	148	8	14	14	18	445	11	55
21	Estrazione e preparazione di minerali metalliferi	—	—	—	—	—	—	—	—	—	—
22	Produzione e prima trasformazione dei metalli	—	—	—	—	—	1	1	40	—	—
23	Estraz. minerali non metalliferi e non energetici; torbiere	—	—	—	—	—	2	3	45	1	8
24	Lavorazione dei minerali non metalliferi	10	10	145	7	11	10	12	295	9	39
25	Industrie chimiche	—	—	—	—	—	1	2	65	1	8
26	Produzione di fibre artificiali e sintetiche	1	1	3	1	3	—	—	—	—	—
3	Industrie manifatturiere per lavorazione e trasformazione metalli; meccanica di precisione	22	24	332	14	41	61	66	1.313	54	148
31	Costruzione di prodotti in metallo	15	16	105	11	21	41	44	788	36	97
32	Costruzione, installazione macchine e materiale meccanico	1	1	16	1	16	7	7	33	6	20
33	Costruzione, installazione e riparazione macchine ufficio	—	—	—	—	—	1	1	1	1	1
34	Costruzione e installazione impianti	2	3	129	—	—	4	5	46	4	19
35	Costruzione, montaggio autoveicoli e carrozzerie	1	1	48	—	—	2	2	434	1	1
36	Industria della costruzione di altri mezzi di trasporto	—	—	—	—	—	—	—	—	—	—
37	Costruzione apparecchi di precisione; orologeria	3	3	34	2	4	6	7	11	6	10
4	Industrie manifatturiere alimentari, tessili, pelli, cuoio, abbigliamento, legno, mobilio e altre	66	69	619	54	148	371	378	1.763	340	861
41	Industrie alimentari di base	9	10	62	7	21	32	32	135	30	117
42	Industrie zuccheri, bevande e tabacco	1	1	4	1	4	4	4	34	—	—
43	Industrie tessili	21	21	111	19	51	77	80	579	68	169
44	Industrie delle pelli e del cuoio	—	—	—	—	—	6	6	18	5	5
45	Industrie calzature, abbigliamento e biancheria casa	15	15	352	8	12	125	125	477	116	326
46	Industrie del legno e del mobile in legno	17	19	80	17	52	89	91	235	86	176
47	Industrie della carta; stampa ed editoria	2	2	7	1	5	9	9	197	8	29
48	Industrie gomma e manufatti di materie plastiche	—	—	—	—	—	8	8	23	7	11
49	Industrie manifatturiere diverse	1	1	3	1	3	21	23	65	20	28
5	Industrie costruzioni, installazioni impianti edilizia	69	75	242	70	169	294	322	1.055	288	707
50	Edilizia e genio civile	69	75	242	70	169	294	322	1.055	288	707
6	Commercio, pubblici esercizi e alberghi; riparazioni beni di consumo e veicoli	176	184	402	23	56	1.081	1.156	2.367	131	235
6A	Commercio, pubblici esercizi e alberghi	153	161	346	—	—	948	1.018	2.083	—	—
61	Commercio all'ingrosso	8	10	59	—	—	49	56	271	—	—
62	Commercio all'ingrosso di materiali vari da recupero	1	1	4	—	—	5	6	13	—	—
63	Intermediari del commercio	15	15	26	—	—	51	51	56	—	—
64	Comm. minuto alimentari, abbigl., arredam.; farmacie	89	92	151	—	—	542	579	1.036	—	—
65	Comm. minuto veicoli, natanti, carburanti, libri, articoli vari	24	27	50	—	—	171	187	308	—	—
66	Pubblici esercizi ed esercizi alberghieri	16	16	56	—	—	130	139	399	—	—
6B	Riparazioni di beni di consumo e di veicoli	23	23	56	23	56	133	138	284	131	235
67	Riparazioni di beni di consumo e di veicoli	23	23	56	23	56	133	138	284	131	235
7	Trasporti e comunicazioni	27	40	72	27	33	142	248	655	135	194
71	Ferrovie	—	1	9	—	—	—	1	110	—	—
72	Altri trasporti terrestri	26	27	42	26	32	132	137	352	128	183
73	Trasporti fluviali, lacuali e lagunari	—	—	—	—	—	—	—	—	—	—
74	Trasporti marittimi e cabotaggio	—	—	—	—	—	—	—	—	—	—
75	Trasporti aerei	—	—	—	—	—	—	—	—	—	—
76	Attività connesse ai trasporti	1	1	1	1	1	8	8	13	7	11
77	Agenzie viaggio, intermediari trasporti, magazzini	—	10	4	—	—	2	89	48	—	—
79	Comunicazioni	—	1	16	—	—	—	13	132	—	—
8	Credito e assicurazione, servizi imprese; noleggio	5	11	35	—	—	38	142	684	1	1
8A	Credito e assicurazione	1	2	25	—	—	2	15	378	—	—
81	Istituti di credito	1	2	25	—	—	2	14	375	—	—
82	Assicurazione	—	—	—	—	—	—	1	3	—	—
8B	Servizi prestati alle imprese; noleggio	4	9	10	—	—	36	127	306	1	1
83	Ausiliari finanziari, assicurazioni, servizi alle imprese	4	9	10	—	—	34	125	298	1	1
84	Noleggio di beni mobili	—	—	—	—	—	2	2	8	—	—
9	Pubblica amministrazione; servizi pubblici e privati	16	47	242	15	28	138	361	2.425	130	206
9A	Pubblica amministrazione	—	4	68	—	—	—	22	377	—	—
91	Pubblica amministrazione, sicurezza sociale obbligatoria	—	4	68	—	—	—	22	377	—	—
9B	Servizi pubblici e privati	16	43	174	15	28	138	339	2.048	130	206
92	Servizi d'igiene pubblica ed amministrazione di cimiteri	—	—	—	—	—	5	7	7	5	5
93	Istruzione	1	6	124	—	—	2	81	1.101	—	—
94	Ricerca e sviluppo	—	—	—	—	—	—	1	5	—	—
95	Sanità e servizi veterinari	—	6	9	—	—	—	71	549	—	—
96	Altri servizi sociali	—	8	12	—	—	—	20	88	—	—
97	Servizi ricreativi ed altri servizi culturali	—	8	1	—	—	6	32	61	—	—
98	Servizi personali	15	15	28	15	28	125	127	237	125	201
	TOTALE	402	473	2.120	218	496	2.155	2.712	10.823	1.101	2.423

per Comune e per ramo e classe di attività economica

052 TODI					053 TORGIANO					054 TREVI					N. Classifi- cazione
Imprese	Unità locali				Imprese	Unità locali				Imprese	Unità locali				
	TOTALE		di cui artigiane			TOTALE		di cui artigiane			TOTALE		di cui artigiane		
	Unità locali	Addetti	Unità locali	Addetti		Unità locali	Addetti	Unità locali	Addetti		Unità locali	Addetti	Unità locali	Addetti	
21	21	32	17	28	5	5	11	5	11	6	6	21	3	4	0
—	—	—	—	—	—	—	—	—	—	—	—	—	—	—	01
5	5	11	4	10	4	4	7	4	7	—	—	—	—	—	02
—	—	—	—	—	—	—	—	—	—	—	—	—	—	—	03
16	16	21	13	18	1	1	4	1	4	6	6	21	3	4	04
—	2	37	—	—	—	—	—	—	—	—	2	6	—	—	1
—	—	—	—	—	—	—	—	—	—	—	—	—	—	—	1A
—	—	—	—	—	—	—	—	—	—	—	—	—	—	—	11
—	—	—	—	—	—	—	—	—	—	—	—	—	—	—	12
—	—	—	—	—	—	—	—	—	—	—	—	—	—	—	13
—	—	—	—	—	—	—	—	—	—	—	—	—	—	—	14
—	2	37	—	—	—	—	—	—	—	—	—	—	—	—	15
—	2	37	—	—	—	—	—	—	—	—	2	6	—	—	1B
—	—	—	—	—	—	—	—	—	—	—	2	6	—	—	16
—	—	—	—	—	—	—	—	—	—	—	—	—	—	—	17
23	29	250	21	56	20	23	205	19	55	7	7	46	4	18	2
—	—	—	—	—	—	—	—	—	—	—	—	—	—	—	21
6	8	22	8	22	—	—	—	—	—	—	—	—	—	—	22
14	17	210	11	31	20	23	205	19	55	6	6	45	3	17	23
3	4	18	2	3	—	—	—	—	—	1	1	1	1	1	24
—	—	—	—	—	—	—	—	—	—	—	—	—	—	—	25
—	—	—	—	—	—	—	—	—	—	—	—	—	—	—	26
36	44	781	28	68	28	29	259	23	76	38	38	448	31	95	3
22	27	665	18	50	17	18	98	14	44	27	27	202	23	73	31
4	5	78	2	5	3	3	65	2	6	2	2	11	1	1	32
1	1	1	1	1	—	—	—	—	—	—	—	—	—	—	33
7	8	33	4	8	6	6	82	5	12	6	6	45	5	6	34
—	—	—	—	—	1	1	13	1	13	—	—	—	—	—	35
—	—	—	—	—	—	—	—	—	—	1	1	6	1	6	36
2	3	4	3	4	1	1	1	1	1	2	2	184	1	9	37
150	157	643	140	390	91	98	708	78	278	97	101	610	85	283	4
18	19	60	15	41	4	8	48	4	12	10	11	43	9	41	41
4	5	25	1	2	4	6	131	1	1	3	3	23	2	7	42
30	30	120	28	99	33	33	159	30	84	22	22	56	21	28	43
2	2	9	2	9	2	2	21	2	21	—	—	—	—	—	44
30	31	215	29	100	31	31	243	26	112	18	18	233	14	120	45
56	58	142	55	110	12	13	71	11	38	35	36	155	33	70	46
4	5	26	4	9	—	—	—	—	—	5	5	54	4	14	47
4	5	40	4	14	4	4	10	4	10	2	4	43	—	—	48
2	2	6	2	6	1	1	25	—	—	2	2	3	2	3	49
189	199	686	183	547	34	37	84	34	74	59	63	149	59	117	5
189	199	686	183	547	34	37	84	34	74	59	63	149	59	117	50
471	501	1.004	54	129	155	162	342	19	59	172	178	387	19	49	6
418	447	875	—	—	136	143	283	—	—	153	158	338	—	—	6A
13	16	71	—	—	12	14	49	—	—	14	14	66	—	—	61
2	2	6	—	—	2	2	4	—	—	—	—	—	—	—	62
25	25	27	—	—	12	13	12	—	—	15	15	15	—	—	63
254	271	463	—	—	76	78	134	—	—	83	83	152	—	—	64
82	89	158	—	—	24	24	38	—	—	26	28	44	—	—	65
42	44	150	—	—	10	12	46	—	—	15	18	61	—	—	66
53	54	129	54	129	19	19	59	19	59	19	20	49	19	49	6B
53	54	129	54	129	19	19	59	19	59	19	20	49	19	49	67
125	143	279	123	152	26	40	51	26	40	29	33	69	29	37	7
—	1	36	—	—	—	—	—	—	—	—	1	15	—	—	71
125	126	163	123	152	24	24	38	24	38	29	29	37	29	37	72
—	—	—	—	—	—	—	—	—	—	—	—	—	—	—	73
—	—	—	—	—	—	—	—	—	—	—	—	—	—	—	74
—	1	1	—	—	1	1	1	1	1	—	—	—	—	—	75
—	7	20	—	—	1	13	5	1	1	—	1	—	—	—	76
—	8	59	—	—	—	2	7	—	—	—	2	17	—	—	77
18	67	171	1	2	2	10	21	—	—	1	22	43	—	—	8
2	6	49	—	—	—	7	9	—	—	—	3	16	—	—	8A
2	5	47	—	—	—	1	9	—	—	—	2	15	—	—	81
—	1	2	—	—	—	—	—	—	—	—	1	1	—	—	82
16	61	122	1	2	2	9	12	—	—	—	19	27	—	—	8B
16	61	122	1	2	2	9	12	—	—	—	19	27	—	—	83
—	—	—	—	—	—	—	—	—	—	—	—	—	—	—	84
59	158	1.030	48	75	17	41	162	15	23	25	65	271	22	28	9
—	12	170	—	—	—	2	28	—	—	—	8	65	—	—	9A
—	12	170	—	—	—	2	28	—	—	—	8	65	—	—	91
59	146	860	48	75	17	39	134	15	23	25	57	206	22	28	9B
—	—	—	—	—	1	1	1	1	1	—	—	—	—	—	92
4	44	419	—	—	—	9	65	—	—	—	15	109	—	—	93
—	—	—	—	—	—	—	—	—	—	—	—	—	—	—	94
—	25	241	—	—	—	7	9	—	—	—	9	42	—	—	95
—	13	72	—	—	—	2	—	—	—	—	2	7	—	—	96
7	16	53	—	—	—	4	2	—	—	—	8	19	—	—	97
48	48	75	48	75	16	16	57	14	22	23	23	29	22	28	98
1.092	1.321	4.913	615	1.447	378	445	1.843	219	616	434	515	2.050	252	631	

segue TAV. 17 - Imprese, unità locali e relativi addetti

N. Classificazione	RAMI E CLASSI DI ATTIVITÀ ECONOMICA	055 TUORO SUL TRASIMENO				056 UMBERTIDE					
		Imprese	Unità locali				Imprese	Unità locali			
			TOTALE		di cui artigiane			TOTALE		di cui artigiane	
			Unità locali	Addetti	Unità locali	Addetti		Unità locali	Addetti	Unità locali	Addetti
0	Agricoltura, caccia, foreste e pesca	10	10	43	4	13	13	14	71	9	13
01	Agricoltura e caccia	—	—	—	—	—	—	—	—	—	—
02	Foreste	2	2	11	2	11	4	5	8	5	8
03	Pesca	2	2	15	—	—	—	—	—	—	—
04	Attività connesse con l'agricoltura	6	6	17	2	2	9	9	63	4	5
1	Energia, gas e acqua	—	—	—	—	—	—	2	10	—	—
1A	Estrazione di combustibili - industria petrolifera	—	—	—	—	—	—	—	—	—	—
11	Estrazione e agglomerazione di combustibili solidi	—	—	—	—	—	—	—	—	—	—
12	Cokerie	—	—	—	—	—	—	—	—	—	—
13	Industria dell'estrazione di petrolio e gas naturali	—	—	—	—	—	—	—	—	—	—
14	Industria petrolifera	—	—	—	—	—	—	—	—	—	—
15	Industria dei combustibili nucleari	—	—	—	—	—	—	—	—	—	—
1B	Energia elettrica, gas e acqua	—	—	—	—	—	—	2	10	—	—
16	Produzione, distribuzione energia elettrica, gas	—	—	—	—	—	—	2	10	—	—
17	Raccolta, depurazione e distribuzione d'acqua	—	—	—	—	—	—	—	—	—	—
2	Industrie estrattive - industrie manifatturiere per trasformazione minerali - industrie chimiche	6	6	27	5	17	11	15	333	4	45
21	Estrazione e preparazione di minerali metalliferi	—	—	—	—	—	—	—	—	—	—
22	Produzione e prima trasformazione dei metalli	—	—	—	—	—	2	3	143	—	—
23	Estraz. minerali non metalliferi e non energetici; torbiere	1	1	1	1	1	—	2	21	—	—
24	Lavorazione dei minerali non metalliferi	5	5	26	4	16	9	10	169	4	45
25	Industrie chimiche	—	—	—	—	—	—	—	—	—	—
26	Produzione di fibre artificiali e sintetiche	—	—	—	—	—	—	—	—	—	—
3	Industrie manifatturiere per lavorazione e trasformazione metalli; meccanica di precisione	13	13	28	13	28	41	42	549	33	125
31	Costruzione di prodotti in metallo	10	10	25	10	25	27	27	283	24	98
32	Costruzione, installazione macchine e materiale meccanico	—	—	—	—	—	8	8	136	4	14
33	Costruzione, installazione e riparazione macchine ufficio	—	—	—	—	—	—	—	—	—	—
34	Costruzione e installazione impianti	—	—	—	—	—	5	6	115	5	13
35	Costruzione, montaggio autoveicoli e carrozzerie	—	—	—	—	—	1	1	15	—	—
36	Industria della costruzione di altri mezzi di trasporto	—	—	—	—	—	—	—	—	—	—
37	Costruzione apparecchi di precisione; orologeria	3	3	3	3	3	—	—	—	—	—
4	Industrie manifatturiere alimentari, tessili, pelli, cuoio, abbigliamento, legno, mobilio e altre	48	51	203	48	128	124	127	1.014	93	232
41	Industrie alimentari di base	1	1	3	1	3	9	9	25	8	22
42	Industrie zuccheri, bevande e tabacco	—	—	—	—	—	—	1	7	—	—
43	Industrie tessili	8	10	53	9	26	33	34	298	24	63
44	Industrie delle pelli e del cuoio	2	2	9	2	9	1	1	1	1	1
45	Industrie calzature, abbigliamento e biancheria casa	11	11	79	10	32	31	32	486	18	61
46	Industrie del legno e del mobile in legno	17	17	41	17	41	40	40	181	33	70
47	Industrie della carta; stampa ed editoria	1	1	1	1	1	4	4	8	3	7
48	Industrie gomma e manufatti di materie plastiche	—	—	—	—	—	2	2	3	2	3
49	Industrie manifatturiere diverse	8	9	17	8	16	4	4	5	4	5
5	Industrie costruzioni, installazioni impianti edilizia	41	41	128	40	109	69	93	517	75	187
50	Edilizia e genio civile	41	41	128	40	109	69	93	517	75	187
6	Commercio, pubblici esercizi e alberghi; riparazioni beni di consumo e veicoli	80	87	156	11	18	377	411	719	46	74
6A	Commercio, pubblici esercizi e alberghi	69	76	138	—	—	330	363	636	—	—
61	Commercio all'ingrosso	—	—	—	—	—	17	18	58	—	—
62	Commercio all'ingrosso di materiali vari da recupero	—	—	—	—	—	2	2	2	—	—
63	Intermediari del commercio	2	2	2	—	—	28	28	34	—	—
64	Comm. minuto alimentari, abbigl., arredam.; farmacie	48	51	86	—	—	196	216	359	—	—
65	Comm. minuto veicoli, natanti, carburanti, libri, articoli vari	7	11	17	—	—	51	59	78	—	—
66	Pubblici esercizi ed esercizi alberghieri	12	12	33	—	—	36	40	105	—	—
6B	Riparazioni di beni di consumo e di veicoli	11	11	18	11	18	47	48	83	46	74
67	Riparazioni di beni di consumo e di veicoli	11	11	18	11	18	47	48	83	46	74
7	Trasporti e comunicazioni	9	12	25	9	10	29	65	269	27	31
71	Ferrovie	—	1	5	—	—	—	1	162	—	—
72	Altri trasporti terrestri	9	9	10	9	10	27	27	50	25	28
73	Trasporti fluviali, lacuali e lagunari	—	—	—	—	—	—	—	—	—	—
74	Trasporti marittimi e cabotaggio	—	—	—	—	—	—	—	—	—	—
75	Trasporti aerei	—	—	—	—	—	—	—	—	—	—
76	Attività connesse ai trasporti	—	—	—	—	—	2	2	3	2	3
77	Agenzie viaggio, intermediari trasporti, magazzini	—	—	—	—	—	—	28	9	—	—
79	Comunicazioni	—	2	10	—	—	—	7	45	—	—
8	Credito e assicurazione, servizi imprese; noleggio	2	10	14	—	—	12	42	101	—	—
8A	Credito e assicurazione	—	1	3	—	—	1	5	42	—	—
81	Istituti di credito	—	1	3	—	—	1	4	41	—	—
82	Assicurazione	—	—	—	—	—	—	1	1	—	—
8B	Servizi prestati alle imprese; noleggio	2	9	11	—	—	11	37	59	—	—
83	Ausiliari finanziari, assicurazioni, servizi alle imprese	2	9	11	—	—	8	34	55	—	—
84	Noleggio di beni mobili	—	—	—	—	—	3	3	4	—	—
9	Pubblica amministrazione; servizi pubblici e privati	9	34	86	9	16	60	141	694	53	72
9A	Pubblica amministrazione	—	2	24	—	—	—	10	102	—	—
91	Pubblica amministrazione, sicurezza sociale obbligatoria	—	2	24	—	—	—	10	102	—	—
9B	Servizi pubblici e privati	9	32	62	9	16	60	131	592	53	72
92	Servizi d'igiene pubblica ed amministrazione di cimiteri	1	1	1	1	1	1	1	1	1	1
93	Istruzione	—	5	37	—	—	4	28	261	—	—
94	Ricerca e sviluppo	—	—	—	—	—	—	—	—	—	—
95	Sanità e servizi veterinari	—	6	8	—	—	—	23	225	—	—
96	Altri servizi sociali	—	9	1	—	—	—	12	10	—	—
97	Servizi ricreativi ed altri servizi culturali	—	3	—	—	—	3	15	24	—	—
98	Servizi personali	8	8	15	8	15	52	52	71	52	71
	TOTALE	218	264	710	139	339	736	952	4.277	340	779

per Comune e per ramo e classe di attività economica

057 VALFABBRICA					058 VALLO DI NERA					059 VALTOPINA					N. Classificazione
Imprese	Unità locali				Imprese	Unità locali				Imprese	Unità locali				
	TOTALE		di cui artigiane			TOTALE		di cui artigiane			TOTALE		di cui artigiane		
	Unità locali	Addetti	Unità locali	Addetti		Unità locali	Addetti	Unità locali	Addetti		Unità locali	Addetti	Unità locali	Addetti	
6	6	13	4	5	1	1	1	1	1	—	1	147	—	—	0
—	—	—	—	—	—	—	—	—	—	—	—	—	—	—	01
2	2	2	2	2	—	—	—	—	—	—	1	147	—	—	02
—	—	—	—	—	—	—	—	—	—	—	—	—	—	—	03
4	4	11	2	3	1	1	1	1	1	—	—	—	—	—	04
—	—	—	—	—	—	1	6	—	—	—	—	—	—	—	1
—	—	—	—	—	—	—	—	—	—	—	—	—	—	—	1A
—	—	—	—	—	—	—	—	—	—	—	—	—	—	—	11
—	—	—	—	—	—	—	—	—	—	—	—	—	—	—	12
—	—	—	—	—	—	—	—	—	—	—	—	—	—	—	13
—	—	—	—	—	—	—	—	—	—	—	—	—	—	—	14
—	—	—	—	—	—	1	6	—	—	—	—	—	—	—	15
—	—	—	—	—	—	1	6	—	—	—	—	—	—	—	16
—	—	—	—	—	—	—	—	—	—	—	—	—	—	—	17
2	2	31	1	1	—	—	—	—	—	2	2	63	1	1	2
—	—	—	—	—	—	—	—	—	—	—	—	—	—	—	21
1	1	30	—	—	—	—	—	—	—	—	—	—	—	—	22
—	—	—	—	—	—	—	—	—	—	1	1	1	1	1	23
1	1	1	1	1	—	—	—	—	—	1	1	62	—	—	24
—	—	—	—	—	—	—	—	—	—	—	—	—	—	—	25
—	—	—	—	—	—	—	—	—	—	—	—	—	—	—	26
4	4	17	4	17	1	1	1	1	1	2	3	9	3	9	3
4	4	17	4	17	1	1	1	1	1	2	2	4	2	4	31
—	—	—	—	—	—	—	—	—	—	—	1	5	1	5	32
—	—	—	—	—	—	—	—	—	—	—	—	—	—	—	33
—	—	—	—	—	—	—	—	—	—	—	—	—	—	—	34
—	—	—	—	—	—	—	—	—	—	—	—	—	—	—	35
—	—	—	—	—	—	—	—	—	—	—	—	—	—	—	36
—	—	—	—	—	—	—	—	—	—	—	—	—	—	—	37
34	35	367	24	78	—	—	—	—	—	4	6	44	2	5	4
5	5	16	4	7	—	—	—	—	—	1	2	4	1	4	41
—	—	—	—	—	—	—	—	—	—	—	—	—	—	—	42
15	15	121	9	28	—	—	—	—	—	—	—	—	—	—	43
—	—	—	—	—	—	—	—	—	—	—	—	—	—	—	44
5	6	194	3	23	—	—	—	—	—	—	—	—	—	—	45
8	8	35	7	19	—	—	—	—	—	1	2	9	1	1	46
—	—	—	—	—	—	—	—	—	—	—	—	—	—	—	47
—	—	—	—	—	—	—	—	—	—	2	2	31	—	—	48
1	1	1	1	1	—	—	—	—	—	—	—	—	—	—	49
54	58	240	53	122	3	4	7	1	1	13	16	42	13	31	5
54	58	240	53	122	3	4	7	1	1	13	16	42	13	31	50
109	110	163	15	22	8	13	16	—	—	32	34	46	1	1	6
93	94	138	—	—	8	13	16	—	—	31	33	45	—	—	6A
3	3	6	—	—	—	—	—	—	—	1	1	1	—	—	61
—	—	—	—	—	—	—	—	—	—	—	—	—	—	—	62
8	8	9	—	—	—	—	—	—	—	2	2	2	—	—	63
57	57	81	—	—	3	7	9	—	—	20	21	29	—	—	64
13	14	22	—	—	1	1	1	—	—	2	3	3	—	—	65
12	12	20	—	—	4	5	6	—	—	6	6	10	—	—	66
16	16	25	15	22	—	—	—	—	—	1	1	1	1	1	68
16	16	25	15	22	—	—	—	—	—	1	1	1	1	1	67
11	13	26	11	17	1	2	3	1	1	—	2	7	—	—	7
—	—	—	—	—	—	—	—	—	—	—	1	3	—	—	71
11	11	17	11	17	1	1	1	1	1	—	—	—	—	—	72
—	—	—	—	—	—	—	—	—	—	—	—	—	—	—	73
—	—	—	—	—	—	—	—	—	—	—	—	—	—	—	74
—	—	—	—	—	—	—	—	—	—	—	—	—	—	—	75
—	—	—	—	—	—	—	—	—	—	—	—	—	—	—	76
—	—	—	—	—	—	—	—	—	—	—	—	—	—	—	77
—	2	9	—	—	—	1	2	—	—	—	1	4	—	—	79
3	9	18	—	—	—	2	2	—	—	—	2	4	—	—	8
—	2	8	—	—	—	—	—	—	—	—	1	3	—	—	8A
—	2	8	—	—	—	—	—	—	—	—	1	3	—	—	81
—	—	—	—	—	—	—	—	—	—	—	—	—	—	—	82
3	7	10	—	—	—	2	2	—	—	—	1	1	—	—	8B
3	7	10	—	—	—	2	2	—	—	—	1	1	—	—	83
—	—	—	—	—	—	—	—	—	—	—	—	—	—	—	84
11	39	153	10	11	—	9	26	—	—	2	15	33	2	2	9
—	2	34	—	—	—	2	18	—	—	—	2	9	—	—	9A
—	2	34	—	—	—	2	18	—	—	—	2	9	—	—	91
11	37	119	10	11	—	7	8	—	—	2	13	24	2	2	9B
1	3	8	1	1	—	—	—	—	—	—	2	4	—	—	92
—	—	77	—	—	—	4	7	—	—	—	3	16	—	—	93
—	7	10	—	—	—	—	—	—	—	—	—	—	—	—	94
—	4	11	—	—	—	3	1	—	—	—	2	2	—	—	95
—	5	1	—	—	—	—	—	—	—	—	2	—	—	—	96
10	10	12	9	10	—	—	—	—	—	2	2	—	—	—	97
—	—	—	—	—	—	—	—	—	—	2	2	2	2	2	98
234	276	1.028	122	273	14	33	62	4	4	55	81	395	22	49	



appendice



A - Imprese, unità locali e addetti del censimento 1971, per ramo e classe di attività economica

(Dati rielaborati secondo la classificazione delle attività economiche del 1981)

N. Classificazione	RAMI E CLASSI DI ATTIVITÀ ECONOMICA	IMPRESE				UNITÀ LOCALI			
		TOTALE		di cui artigiane		TOTALE		di cui artigiane	
		Imprese	Addetti	Imprese	Addetti	Unità locali	Addetti	Unità locali	Addetti
0	Agricoltura, caccia, foreste e pesca	455	1.665	347	835	518	1.649	349	833
01	Agricoltura e caccia	—	—	—	—	—	—	—	—
02	Foreste	47	106	43	97	51	114	44	96
03	Pesca	12	251	9	217	12	251	9	217
04	Attività connesse con l'agricoltura	396	1.308	295	521	455	1.284	296	520
1	Energia, gas e acqua	38	294	—	—	112	1.684	—	—
1A	Estrazione di combustibili - industria petrolifera	3	6	—	—	6	185	—	—
11	Estrazione e agglomerazione di combustibili solidi	1	2	—	—	2	154	—	—
12	Cokerie	—	—	—	—	—	—	—	—
13	Industria dell'estrazione di petrolio e gas naturali	—	—	—	—	—	—	—	—
14	Industria petrolifera	2	4	—	—	4	31	—	—
15	Industria dei combustibili nucleari	—	—	—	—	—	—	—	—
1B	Energia elettrica, gas e acqua	35	288	—	—	106	1.499	—	—
16	Produzione, distribuzione energia elettrica, gas	5	92	—	—	67	1.213	—	—
17	Raccolta, depurazione e distribuzione d'acqua	30	196	—	—	39	286	—	—
2	Industrie estrattive - industrie manifatturiere per trasformazione minerali - industrie chimiche	526	6.184	412	2.319	588	6.630	419	2.298
21	Estrazione e preparazione di minerali metalliferi	—	—	—	—	—	—	—	—
22	Produzione e prima trasformazione dei metalli	9	130	6	25	11	134	6	25
23	Estraz. minerali non metalliferi e non energetici; torbiere	56	362	42	172	69	439	45	179
24	Lavorazione dei minerali non metalliferi	432	5.328	349	2.082	470	5.519	353	2.054
25	Industrie chimiche	29	364	15	40	38	538	15	40
26	Produzione di fibre artificiali e sintetiche	—	—	—	—	—	—	—	—
3	Industrie manifatturiere per lavorazione e trasformazione metalli; meccanica di precisione	1.018	7.042	924	2.484	1.058	8.221	925	2.461
31	Costruzione di prodotti in metallo	698	3.030	658	1.694	713	4.119	658	1.674
32	Costruzione, installazione macchine e materiale meccanico	157	2.624	130	414	162	2.648	131	413
33	Costruzione, installazione e riparazione macchine ufficio	5	14	5	14	8	24	5	14
34	Costruzione e installazione impianti	131	690	117	317	143	721	117	315
35	Costruzione, montaggio autoveicoli e carrozzerie	13	429	2	15	13	429	2	15
36	Industria della costruzione di altri mezzi di trasporto	1	164	—	—	2	194	—	—
37	Costruzione apparecchi di precisione; orologeria	13	91	12	30	17	86	12	30
4	Industrie manifatturiere alimentari, tessili, pelli, cuoio, abbigliamento, legno, mobilio e altre	3.993	30.259	3.555	8.254	4.147	28.724	3.588	8.218
41	Industrie alimentari di base	463	3.058	369	986	506	2.906	371	979
42	Industrie zucchero, bevande e tabacco	83	8.443	23	89	103	5.661	23	86
43	Industrie tessili	852	5.431	797	1.586	872	5.742	805	1.595
44	Industrie delle pelli e del cuoio	32	311	29	114	33	332	29	113
45	Industrie calzature, abbigliamento e biancheria casa	1.143	5.990	1.069	2.178	1.186	6.605	1.089	2.180
46	Industrie del legno e del mobile in legno	1.126	4.455	1.035	2.538	1.139	4.463	1.037	2.505
47	Industrie della carta; stampa ed editoria	138	1.790	100	434	148	2.234	101	433
48	Industrie gomma e manufatti di materie plastiche	99	597	78	208	103	597	78	206
49	Industrie manifatturiere diverse	57	184	55	121	57	184	55	121
5	Industrie costruzioni, installazioni impianti edilizia	1.867	10.984	1.599	6.280	2.040	11.166	1.605	6.262
50	Edilizia e genio civile	1.867	10.984	1.599	6.280	2.040	11.166	1.605	6.262
6	Commercio, pubblici esercizi e alberghi; riparazioni beni di consumo e veicoli	13.013	26.160	1.333	2.759	13.750	27.071	1.335	2.723
6A	Commercio, pubblici esercizi e alberghi	11.663	23.231	—	—	12.373	24.110	—	—
61	Commercio all'ingrosso	702	2.803	—	—	820	3.329	—	—
62	Commercio all'ingrosso di materiali vari da recupero	16	83	—	—	17	82	—	—
63	Intermediari del commercio	221	287	—	—	226	297	—	—
64	Comm. minuto alimentari, abbigl., arredam.; farmacie	7.882	13.375	—	—	8.258	13.557	—	—
65	Comm. minuto veicoli, natanti, carburanti, libri, articoli vari	1.550	3.067	—	—	1.694	3.199	—	—
66	Pubblici esercizi ed esercizi alberghieri	1.292	3.616	—	—	1.358	3.646	—	—
6B	Riparazioni di beni di consumo e di veicoli	1.350	2.929	1.333	2.759	1.377	2.961	1.335	2.723
67	Riparazioni di beni di consumo e di veicoli	1.350	2.929	1.333	2.759	1.377	2.961	1.335	2.723
7	Trasporti e comunicazioni	1.444	3.771	1.300	2.069	1.840	8.913	1.307	2.038
71	Ferrovie	5	83	4	15	36	3.230	4	15
72	Altri trasporti terrestri	1.330	3.339	1.247	1.893	1.368	3.285	1.252	1.861
73	Trasporti fluviali, lacuali e lagunari	—	—	—	—	—	—	—	—
74	Trasporti marittimi e cabotaggio	—	—	—	—	—	—	—	—
75	Trasporti aerei	—	—	—	—	—	—	—	—
76	Attività connesse ai trasporti	44	76	43	75	50	79	45	76
77	Agenzie viaggio, intermediari trasporti, magazzini	37	243	6	86	97	296	6	86
79	Comunicazioni	28	30	—	—	289	2.023	—	—
8	Credito e assicurazione, servizi imprese; noleggio	278	1.991	—	—	570	2.583	—	—
8A	Credito e assicurazione	19	982	—	—	195	1.549	—	—
81	Istituti di credito	19	982	—	—	149	1.451	—	—
82	Assicurazione	—	—	—	—	46	98	—	—
8B	Servizi prestati alle imprese; noleggio	259	1.009	—	—	375	1.034	—	—
83	Ausiliari finanziari, assicurazioni, servizi alle imprese	231	959	—	—	344	976	—	—
84	Noleggio di beni mobili	28	50	—	—	31	58	—	—
9	Pubblica amministrazione; servizi pubblici e privati	1.562	3.245	1.400	2.227	1.722	3.485	1.426	2.219
9A	Pubblica amministrazione	—	—	—	—	—	—	—	—
91	Pubblica amministrazione, sicurezza sociale obbligatoria	—	—	—	—	—	—	—	—
9B	Servizi pubblici e privati	1.562	3.245	1.400	2.227	1.722	3.485	1.426	2.219
92	Servizi d'igiene pubblica ed amministrazione di cimiteri	22	373	9	14	69	626	9	14
93	Istruzione	61	146	—	—	74	149	—	—
94	Ricerca e sviluppo	—	—	—	—	—	—	—	—
95	Sanità e servizi veterinari	1	17	—	—	1	17	—	—
96	Altri servizi sociali	—	—	—	—	—	—	—	—
97	Servizi ricreativi ed altri servizi culturali	61	343	—	—	90	333	—	—
98	Servizi personali	1.417	2.366	1.391	2.213	1.488	2.360	1.417	2.205
	TOTALE	24.194	91.595	10.870	27.227	26.345	100.126	10.954	27.052

B - TAVOLE DISPONIBILI*(dietro richiesta)***DATI PROVINCIALI****TAV. 1 - Imprese, unità locali e relativi addetti per ramo, classe, sottoclasse e categoria di attività economica**

N. Classificazione	RAMI, CLASSI, SOTTOCLASSI E CATEGORIE DI ATTIVITÀ ECONOMICA	IMPRESE		UNITÀ LOCALI			
		TOTALE	di cui artigiane	TOTALE		di cui artigiane	
				Unità locali	Addetti	Unità locali	Addetti

TAV. 2 - Imprese per forma giuridica e relativi addetti per ramo, classe, sottoclasse e categoria di attività economica

N. Classificazione	RAMI, CLASSI, SOTTOCLASSI E CATEGORIE DI ATTIVITÀ ECONOMICA	IMPRESE INDIVIDUALI		SOCIETÀ							
		Imprese	Addetti	per azioni		cooperative		in accomandita		a responsabilità limitata	
				Imprese	Addetti	Imprese	Addetti	Imprese	Addetti	Imprese	Addetti

SOCIETÀ						AZIENDE MUNICIPALIZZATE		ALTRE		TOTALE		N. Classificazione
in nome collettivo		altre		TOTALE		Imprese	Addetti	Imprese	Addetti	Imprese	Addetti	
Imprese	Addetti	Imprese	Addetti	Imprese	Addetti							

(*) TAV. 3 - Imprese per numero di addetti e per ramo, classe, sottoclasse e categoria di attività economica

N. Classificazione	RAMI, CLASSI, SOTTOCLASSI E CATEGORIE DI ATTIVITÀ ECONOMICA	IMPRESE CON ADDETTI									
		1	2		3 - 5		6 - 9		10 - 19		
		Imprese	Imprese	Addetti	Imprese	Addetti	Imprese	Addetti	Imprese	Addetti	Imprese

IMPRESE CON ADDETTI												TOTALE		N. Classificazione				
20 - 49			50 - 99			100 - 199			200 - 499			500 - 999			1.000 e oltre			
Imprese	Addetti		Imprese	Addetti		Imprese	Addetti		Imprese	Addetti		Imprese	Addetti		Imprese	Addetti		

(*) Al «TOTALE» generale di riga segue il totale «di cui artigiane»

TAV. 4 - Imprese per numero di unità locali e per ramo, classe e sottoclasse di attività economica

N. Classificazione	RAMI, CLASSI E SOTTOCLASSI DI ATTIVITÀ ECONOMICA		IMPRESE CON UNITÀ LOCALI												N. Classificazione				
			1		2				3				4						
			Imprese	Addetti	Imprese	Addetti	di cui in Provincia		Imprese	Addetti	di cui in Provincia		Imprese	Addetti		di cui in Provincia			
Unità locali	Addetti	Unità locali					Addetti	Unità locali			Addetti								
IMPRESE CON UNITÀ LOCALI															N. Classificazione				
5					6 - 10				oltre 10				TOTALE						
Imprese	Addetti	di cui in Provincia		Imprese	Unità locali				Imprese	Unità locali				Imprese		Unità locali			
		TOTALE	di cui in Provincia		TOTALE	di cui in Provincia		TOTALE		di cui in Provincia									
Unità locali	Addetti	Unità locali	Addetti	Unità locali	Addetti	Unità locali	Addetti	Unità locali	Addetti	Unità locali	Addetti	Unità locali	Addetti	Unità locali	Addetti	Unità locali	Addetti		

TAV. 5 - Imprese per diffusione territoriale e per ramo, classe e sottoclasse di attività economica

- A - Comune capoluogo
 B - Comuni entro un raggio di 10 Km dal capoluogo
 C - Comuni tra i 10 e 15 Km dal capoluogo (per le sole Provincie con capoluogo tra 200.000 e 900.000 abitanti)
 D - Comuni tra 15 e 20 Km dal capoluogo (per le sole Provincie di Torino, Milano, Roma e Napoli)
 E - Totale Provincia

N. Classificazione	RAMI, CLASSI E SOTTOCLASSI DI ATTIVITÀ ECONOMICA		IMPRESE A DIFFUSIONE												TOTALE		
			Comunale			Provinciale			Regionale			Nazionale					
			Imprese	Unità locali	Addetti	Imprese	Unità locali	Addetti	Imprese	Unità locali	Addetti	Imprese	Unità locali	Addetti	Imprese	Unità locali	Addetti

TAV. 6 - Imprese aventi interscambio con l'estero per ramo, classe, sottoclasse e categoria di attività economica

N. Classificazione	RAMI, CLASSI, SOTTOCLASSI E CATEGORIE DI ATTIVITÀ ECONOMICA		IMPRESE AVENTI INTERSCAMBIO CON L'ESTERO							
			Sola importazione				Sola esportazione		Importazione ed esportazione	
			Imprese	Addetti	Imprese	Addetti	Imprese	Addetti	Imprese	Addetti

TAV. 7 - Unità locali dipendenti da imprese la cui sede è fuori provincia per ramo e classe di attività economica

- A - Comune capoluogo
 B - Comuni entro un raggio di 10 Km dal capoluogo
 C - Comuni tra 10 e 15 Km dal capoluogo (per le sole Provincie con capoluogo tra 200.000 e 900.000 abitanti)
 D - Comuni tra 15 e 20 Km dal capoluogo (per le sole Provincie di Torino, Milano, Roma e Napoli)

N. Classificazione	RAMI E CLASSI DI ATTIVITÀ ECONOMICA		UNITÀ LOCALI LA CUI SEDE D'IMPRESA È FUORI PROVINCIA								TOTALE	
			Sede d'impresa nella stessa regione	Sede d'impresa in altra regione								
				Confinante				Non confinante				TOTALE
				Stessa ripartizione geografica	Diversa ripartizione geografica	Stessa ripartizione geografica	Diversa ripartizione geografica					

TAV. 12 - Unità locali per numero di dipendenti e per ramo, classe, sottoclasse e categoria di attività economica

N. Classificazione	RAMI, CLASSI, SOTTOCLASSI E CATEGORIE DI ATTIVITÀ ECONOMICA		UNITÀ LOCALI CON DIPENDENTI												
			1 - 5			6 - 9			10 - 19			20 - 49			
			Unità locali	Dipendenti		Unità locali	Dipendenti		Unità locali	Dipendenti		Unità locali	Dipendenti		
				Totale	Operai		Totale	Operai		Totale	Operai		Totale	Operai	
UNITÀ LOCALI CON DIPENDENTI											TOTALE			N. Classificazione	
50 - 99			100 - 199			200 - 499			500 - 999						1.000 e oltre
Unità locali	Dipendenti		Unità locali	Dipendenti		Unità locali	Dipendenti		Unità locali	Dipendenti		Unità locali	Dipendenti		
	Totale	Operai		Totale	Operai		Totale	Operai		Totale	Operai		Totale		Operai

TAV. 13 - Unità locali per numero di addetti, indipendenti e dipendenti e per ramo, classe, sottoclasse e categoria di attività economica

N. Classificazione	RAMI, CLASSI SOTTOCLASSI E CATEGORIE DI ATTIVITÀ ECONOMICA		UNITÀ LOCALI CON ADDETTI												
			1 - 2				3 - 5				6 - 9				
			Unità locali	Addetti	di cui		Unità locali	Addetti	di cui		Unità locali	Addetti			
					Indipendenti	Dipendenti			Indipendenti	Dipendenti					
UNITÀ LOCALI CON ADDETTI											TOTALE				N. Classificazione
10 - 19			20 e oltre												
di cui		Unità locali	Addetti	di cui		Unità locali	Addetti	di cui		Unità locali	Addetti	di cui			
Indipendenti	Dipendenti			Indipendenti	Dipendenti			Indipendenti	Dipendenti			Indipendenti	Dipendenti		

TAV. 14 - Addetti alle unità locali per singola categoria posizionale, sesso e per ramo, classe, sottoclasse e categoria di attività economica

N. Classificazione	RAMI, CLASSI, SOTTOCLASSI E CATEGORIE DI ATTIVITÀ ECONOMICA		INDIPENDENTI								DIPENDENTI									
			Imprenditori, titolari, gerenti ecc.				Soci di cooperativa		Familiari, coadiuvanti		TOTALE		Dirigenti		Direttivi, ricercatori e tecnici laureati		Altri impiegati			
			MF	M	MF	M	MF	M	MF	M	MF	M	MF	M	MF	M	MF	M		
DIPENDENTI														TOTALE				N. Classificazione		
Categorie speciali (intermedi)	Capi operai		Operai specializzati		Operai qualificati		Operai comuni		Apprendisti		Altro personale		TOTALE						Indipendenti e Dipendenti	
MF	M	MF	M	MF	M	MF	M	MF	M	MF	M	MF	M	MF	M	MF	M		MF	M

TAV. 15 - Mezzi di trasporto su strada in dotazione alle unità locali per tipo e per ramo, classe e sottoclasse di attività economica

N. Classificazione	RAMI, CLASSI E SOTTOCLASSI DI ATTIVITÀ ECONOMICA		MOTOVEICOLI		AUTOVETTURE		AUTOBUS		AUTOCARRI		RIMORCHI		AUTOVEICOLI PER USI SPECIALI O TRASPORTI SPECIFICI	
			Unità locali	N.	Unità locali	N.	Unità locali	N.	Unità locali	N.	Unità locali	N.	Unità locali	N.

TAV. 16 - Unità locali con impianti o apparecchi di riscaldamento per tipo di fonte energetica utilizzata, classe di superficie coperta delle unità locali e per ramo, classe, sottoclasse e categoria di attività economica

N. Classificazione	RAMI, CLASSI, SOTTOCLASSI E CATEGORIE DI ATTIVITÀ ECONOMICA	TOTALE UNITÀ LOCALI CON RISCALDAMENTO AMBIENTE	UNITÀ LOCALI CON IMPIANTI O APPARECCHI DI RISCALDAMENTO						
			Impianto fisso centrale			Impianto fisso			
			Fonte energetica			Fonte			
classi di superficie	Combustibili solidi	Prodotti petroliferi	Gas da rete	Energia elettrica	Altra fonte energetica	Combustibili solidi	Prodotti petroliferi		
	1 - 50 mq 51 - 100 mq 101 - 200 mq 201 - 500 mq 501 - 800 mq 801 - 1.000 mq 1.001 - 1.500 mq 1.501 - 2.000 mq oltre 2.000 mq	UNITÀ LOCALI CON IMPIANTI O APPARECCHI DI RISCALDAMENTO							
		autonomo			Apparecchi singoli				
		energetica			Fonte energetica				
		Gas da rete	Energia elettrica	Altra fonte energetica	Combustibili solidi	Prodotti petroliferi	Gas da rete	Energia elettrica	Altra fonte energetica

TAV. 17 - Unità locali con impianti o apparecchi di condizionamento per tipo di fonte energetica utilizzata, classe di superficie coperta delle unità locali e per ramo, classe, sottoclasse e categoria di attività economica

N. Classificazione	RAMI, CLASSI, SOTTOCLASSI E CATEGORIE DI ATTIVITÀ ECONOMICA	TOTALE UNITÀ LOCALI CON CONDIZIONAMENTO AMBIENTE	UNITÀ LOCALI CON IMPIANTI O APPARECCHI DI CONDIZIONAMENTO						
			Impianto fisso centrale			Impianto fisso			
			Fonte energetica			Fonte			
classi di superficie	Combustibili solidi	Prodotti petroliferi	Gas da rete	Energia elettrica	Altra fonte energetica	Combustibili solidi	Prodotti petroliferi		
	1 - 50 mq 51 - 100 mq 101 - 200 mq 201 - 500 mq 501 - 800 mq 801 - 1.000 mq 1.001 - 1.500 mq 1.501 - 2.000 mq oltre 2.000 mq	UNITÀ LOCALI CON IMPIANTI O APPARECCHI DI CONDIZIONAMENTO							
		autonomo			Apparecchi singoli				
		energetica			Fonte energetica				
		Gas da rete	Energia elettrica	Altra fonte energetica	Combustibili solidi	Prodotti petroliferi	Gas da rete	Energia elettrica	Altra fonte energetica

TAV. 18 - Unità locali operative con forni e apparecchi per processi termici per tipo di fonte energetica utilizzata e per ramo, classe, sottoclasse e categoria di attività economica

N. Classificazione	RAMI, CLASSI, SOTTOCLASSI E CATEGORIE DI ATTIVITÀ ECONOMICA	TOTALE UNITÀ LOCALI CON FORNI E APPARECCHI PER PROCESSI TERMICI	UNITÀ LOCALI CON FORNI E APPARECCHI PER PROCESSI TERMICI					
			Per fusione, trattamento termico o riscaldamento			Cottura di prodotti		
			Fonte energetica			Fonte		
	Combustibili solidi	Prodotti petroliferi	Gas da rete	Energia elettrica	Altra fonte energetica	Combustibili solidi	Prodotti petroliferi	Gas da rete

UNITÀ LOCALI CON FORNI E APPARECCHI PER PROCESSI TERMICI												N. Classificazione
industriali		Essiccazione e disidratazione					Altri processi termici					
energetica		Fonte energetica					Fonte energetica					
Energia elettrica	Altra fonte energetica	Combustibili solidi	Prodotti petroliferi	Gas da rete	Energia elettrica	Altra fonte energetica	Combustibili solidi	Prodotti petroliferi	Gas da rete	Energia elettrica	Altra fonte energetica	

TAV. 19 - Unità locali operative che utilizzano vapore per processo e generatori per tipo di fonte energetica utilizzata e per ramo, classe, sottoclasse e categoria di attività economica

N. Classificazione	RAMI, CLASSI, SOTTOCLASSI E CATEGORIE DI ATTIVITÀ ECONOMICA	UNITÀ LOCALI CHE UTILIZZANO VAPORE PER PROCESSO PROVENIENTE			GENERATORI DI VAPORE PER TIPO DI FONTE ENERGETICA				
		da generatori di vapore	da recuperatori di vapore	da altre Unità locali	Combustibili solidi	Prodotti petroliferi	Gas da rete	Energia elettrica	Altra fonte

TAV. 20 - Motori elettrici per potenza e per ramo, classe, sottoclasse e categoria di attività economica

N. Classificazione	RAMI, CLASSI, SOTTOCLASSI E CATEGORIE DI ATTIVITÀ ECONOMICA	MOTORI ELETTRICI PER POTENZA IN Kw								
		fino a 1		1 - 5		5 - 10		10 - 50		
		Motori	Potenza Kw	Motori	Potenza Kw	Motori	Potenza Kw	Motori	Potenza Kw	
						TOTALE				N. Classificazione
		50 - 100		oltre 100		Unità locali operative	Motori	Potenza Kw		
		Motori	Potenza Kw	Motori	Potenza Kw					

TAV. 21 - Unità locali operative del commercio, pubblici esercizi e alberghi per forma di collegamento economico, sistema di vendita delle merci e per classe, sottoclasse e categoria di attività economica

N. Classificazione	CLASSI, SOTTOCLASSI E CATEGORIE DI ATTIVITÀ ECONOMICA	ADERENTI AD UN COLLEGAMENTO ECONOMICO			SECONDO IL SISTEMA DI VENDITA DELLE MERCI									
		Unione volontaria	Gruppo di acquisto	Altre forme	Tradizionale		Libero servizio		Per corrispondenza		Altre forme		TOTALE	
					Unità locali	Addetti	Unità locali	Addetti	Unità locali	Addetti	Unità locali	Addetti	Unità locali	Addetti

TAV. 22 - Unità locali operative del commercio, pubblici esercizi e alberghi con impianti frigoriferi e carrelli elevatori per classe, sottoclasse e categoria di attività economica

N. Classificazione	CLASSI, SOTTOCLASSI E CATEGORIE DI ATTIVITÀ ECONOMICA	TOTALE		ATTREZZATURE							
		Unità locali con impianti frigoriferi e carrelli elevatori		Armadi frigoriferi		Celle frigorifere		Banchi frigoriferi		Carrelli elevatori	
				con mc indicati	con mc non indicati	con mc indicati	con mc non indicati	con m indicati	con m non indicati		
N.	mc			N.	N.	mc	N.	m	N.		N.

TAV. 23 - Unità locali operative del commercio fisso al minuto e relativi addetti per classe di superficie di vendita e per classe, sottoclasse e categoria di attività economica

N. Classificazione	CLASSI, SOTTOCLASSI E CATEGORIE DI ATTIVITÀ ECONOMICA	CLASSI DI SUPERFICIE DI VENDITA (mq)										
		1 - 50			51 - 100			101 - 200				
		Unità locali	Addetti	Superficie	Unità locali	Addetti	Superficie	Unità locali	Addetti	Superficie		
		CLASSI DI SUPERFICIE DI VENDITA (mq)						UNITÀ LOCALI CON SUPERFICIE NON INDICATA	TOTALE			N. Classificazione
		201 - 400			oltre 400				Unità locali	Addetti	Superficie	
		Unità locali	Addetti	Superficie	Unità locali	Addetti	Superficie	Unità locali	Addetti	Superficie		

TAV. 24 - Esercizi di commercio ambulante e relativi addetti per categoria posizionale, diffusione territoriale e mezzi di trasporto in dotazione agli esercizi stessi, per sottoclassi e categoria di attività economica

N. Classificazione	SOTTOCLASSI E CATEGORIE DI ATTIVITÀ ECONOMICA	ESERCIZI	ADDETTI				ATTIVITÀ COMMERCIALE SVOLTA		MEZZI DI TRASPORTO		
			Titolari	Familiari coadiuvanti	Altro personale	TOTALE	in un solo Comune	in più Comuni	Motoveicoli	Autovetture	Autocarri

TAV. 25 - Esercizi di commercio ambulante per numero di addetti, tipo di posteggio e per sottoclassi e categoria di attività economica

N. Classificazione	SOTTOCLASSI E CATEGORIE DI ATTIVITÀ ECONOMICA	ESERCIZI CON ADDETTI								TIPO DI POSTEGGIO	
		1	2	3 - 5		6 e oltre		TOTALE		Fisso	Mobile
		Esercizi	Esercizi	Esercizi	Addetti	Esercizi	Addetti	Esercizi	Addetti		

DATI COMUNALI**TAV. 26 - Imprese, unità locali e addetti nei Comuni capoluoghi di Provincia e nei Comuni con oltre 40.000 abitanti per sezione di censimento e per ramo, classe, sottoclassi e categoria di attività economica**

N. Classificazione	RAMI, CLASSI, SOTTOCLASSI E CATEGORIE DI ATTIVITÀ ECONOMICA	Comune		Sez. 1		Sez. 2		Sez. ...	
		Imprese	Unità locali	Imprese	Unità locali	Imprese	Unità locali	Imprese	Unità locali
			N.		Addetti		N.		Addetti

TAV. 27 - Imprese per numero di addetti e per ramo e classe di attività economica

Provincia di...

Comune di...

N. Classificazione	RAMI E CLASSI DI ATTIVITÀ ECONOMICA	IMPRESE CON ADDETTI							
		1	2	3 - 5		6 - 9		10 - 49	
		Imprese	Imprese	Imprese	Addetti	Imprese	Addetti	Imprese	Addetti

IMPRESE CON ADDETTI						TOTALE	
50 - 99		100 - 499		500 e oltre			
Imprese	Addetti	Imprese	Addetti	Imprese	Addetti	Imprese	Addetti

TAV. 28 - Unità locali per numero di addetti e per ramo e classe di attività economica

Provincia di...

Comune di...

N. Classificazione	RAMI E CLASSI DI ATTIVITÀ ECONOMICA	UNITÀ LOCALI CON ADDETTI									
		1	2	3 - 5		6 - 9		10 - 49		50 - 99	
		Unità locali	Unità locali	Unità locali	Addetti	Unità locali	Addetti	Unità locali	Addetti	Unità locali	Addetti

UNITÀ LOCALI CON ADDETTI				UNITÀ LOCALI SENZA ADDETTI		TOTALE	
100 - 499		500 e oltre					
Unità locali	Addetti	Unità locali	Addetti	Unità locali	Addetti		

C - QUALIFICHE PROFESSIONALI

Qui di seguito sono riportate le categorie posizionali che figurano nel questionario di censimento (Mod. ISTAT/CIC/1). Accanto a ciascuna di esse sono indicate le qualifiche del personale addetto alle attività economiche considerate da includere in ciascuna delle predette categorie.

Per le categorie non riportate valgono le norme generali specificate nell'introduzione del presente fascicolo.

I - PESCA

Dirigenti: comandanti, direttori di macchina (di naviglio per pesca oltre gli stretti).

Direttivi, ricercatori e tecnici laureati: ufficiali di coperta e di macchina.

Altri impiegati: radiotelegrafisti.

Categorie speciali (intermedi): nostromi, capi-barca.

Operai specializzati: retieri, caporali di macchine, capi valle.

Operai qualificati: meccanici, elettricisti, frigoristi, vallanti, pescicoltori.

Operai comuni: marinai, camerieri, pescatori.

Altro personale: giovanotti.

II - COMMERCIO ALL'INGROSSO E AL MINUTO

Direttivi, ricercatori e tecnici laureati: direttore, capo di servizio, gestore o gerente di negozio o filiale (*) o supermercato, copywriter nelle agenzie di pubblicità, analista sistemista.

Altri impiegati: determinatore di costi, spedizioniere patentato, chimico di laboratorio, programmatore analista, stenodattilografo in lingue estere, operatore meccanografico, commesso alla vendita, indossatrice, segretario, contabile-impiegato amministrativo, cassiere, estimatore nelle aziende di arte e antichità, disegnatore tecnico, commesso stimatore di gioielleria, addetto a pratiche valutarie e doganali ecc., interprete, traduttore, creatore di bozzetti, magazziniere.

Categorie speciali (intermedi): capo piazzale, collaudatore e/o accettatore (presso centri di assistenza autovetture, o filiali o concessionari), capo officina.

Operai specializzati: operaio specializzato provetto, autotrenista, pompista specializzato, meccanico ortopedico, meccanico riparatore, tecnico cine TV, tecnico proiezione, commesso di rosticceria, gastronomia e friggitoria, addetto al collaudo su istruzione.

Operai qualificati: conducente autovetture, aiuto banconiere di spacci di carne, addetto al centralino telefonico.

Operai comuni: conducente di autofurgone, aiuto commesso, pompista comune, ascensorista, avvolgitore, custode, fattorino, imballatore.

Altro personale: addetto alle pulizie anche con mezzi meccanici, garzone.

III - ESERCIZI ALBERGHIERI ED EXTRALBERGHIERI, STABILIMENTI BALNEARI, ALBERGHI DIURNI E AGENZIE DI VIAGGIO E TURISMO

Direttivi, ricercatori e tecnici laureati: direttori, vice direttori, capo del personale, economo responsabile, capo settore commerciale, capo agenzia di cat. A, capo agenzia di cat. B con autonomia tecnica ed amministrativa di gestione, gerente di pubblico esercizio catering, primo segretario, capo ricevimento.

Altri impiegati: capo ricevimento, primo addetto ai servizi di prenotazione, ai servizi turistici e/o alle biglietterie, capo agenzia di cat. B con funzioni tecniche ed amministrative subordinate, responsabile di amministrazione (ex segretario di agenzia diplomato con mansioni di concetto), capo contabile, cassiere centrale, interprete, consegnatario di magazzino con responsabilità tecnica ed amministrativa di conduzione, corrispondente in lingue, impiegato amministrativo, contabile, segretario, stenodattilografo.

Categorie speciali (intermedi): capo operaio coordinatore del lavoro degli operai inquadrati ai livelli inferiori, capo mensa surgelati e/o precotti, capo cuoco, capo barman, primo portiere, capo barman (responsabile dei servizi di bar), capo servizio sala, capo laboratorio pasticceria.

Operai specializzati: portiere unico, dispensiere, cantiniere, capo garage, capo giardiniere, cameriere con autonomia esecutiva e conoscenze specialistiche.

(*) Sono compresi i gestori o gerenti di negozio o filiale che ricevono un compenso fisso (con o senza percentuale sugli utili). I gestori o gerenti di negozio o filiale che gestiscono la licenza totalmente in proprio sono considerati come se fossero i titolari.

Operai qualificati: assistente ai bagnanti, magazziniere comune con funzioni operaie, autista, giardiniere, pulitore-lavatore a secco, cuoco, cameriere, barista, conducente automezzi e natanti, banconiere di tavola calda.

Operai comuni: guardia giurata, lavandaio, garagista, cameriere ai piani, cameriera camping, cameriera villaggi turistici, addetto mensa personale, stiratrice, portiere, custode, maschera di stabilimento balneare, lustrascarpe, bagnino.

Altro personale: tutto il personale che non trova collocazione nelle precedenti categorie.

IV - PUBBLICI ESERCIZI

Direttivi, ricercatori e tecnici laureati: direttore, gerente, capo servizio amministrativo catering, vice direttore, economo responsabile settore acquisti.

Altri impiegati: direttore servizio mensa, responsabile di amministrazione, cassiera centrale catering, consegnatario magazzino con responsabilità di conduzione, analista-programmatore CED, controllore amministrativo, capo reparto catering, segretario corrispondente.

Categorie speciali (intermedi): capo cuoco, ispettore mensa, capo laboratorio, pasticceria, capo servizio sala, primo pasticciere.

Operai specializzati: cuoco unico, cuoco capo partita, primo pasticciere, barman unico, gastronomo gelatiere, pizzaiolo, cameriere ai vini, cameriere agli antipasti, cameriere trinciatore, chef de rang di ristorante.

Operai qualificati: magazziniere comune, cellista surgelati, dispensiere, cantiniere, banconiere di gelateria, di pasticceria e di tavola calda, carrellista di stazione, cameriere di bar, di tavola calda e di self-service, barista, autista di pista catering.

Operai comuni: guardiano notturno e diurno, sorvegliante di ingresso, commis di cucina, ristorante e bar, stiratrice, lavandaio.

Altro personale: tutto il personale che non trova collocazione nelle precedenti categorie.

V - TRASPORTI E COMUNICAZIONI

1. Trasporti terrestri

Direttivi, ricercatori e tecnici laureati: ispettore, capo ripartizione, capo servizio, capo ufficio, capo contabile o contabile incaricato di compilare il bilancio di gestione delle aziende.

Altri impiegati: segretari, disegnatori, revisori, applicati, capo stazione, capo gestione, assistente di stazione, gestore, capo personale viaggiante, capo treno, contabile, conduttore, dattilografo, tariffista per traffici internazionali, segretari di direzione, esattori, instradatori ferroviari.

Operai specializzati: macchinista, guidatore scelto, guidatore, autista di linea, addetto a gru e semoventi, collaudatore, autisti di autotreni o autoarticolati.

Operai qualificati: manovratore capo, tecnico, verificatore, bigliettotaio, armatore di binario, autista, magazziniere con mansioni non impiegate.

Operai comuni: manovratore, deviatore, cantoniere scelto, conducente di carrelli elettrici, operai comuni di manutenzione di garage e di officina.

Altro personale: tutto il personale non riconducibile nelle precedenti categorie.

2. Trasporti marittimi, lacuali e fluviali

Dirigenti: comandante, padrone al comando, direttori di macchina.

Direttivi, ricercatori e tecnici laureati: ufficiali di coperta e di macchina, ufficiale macchinista.

Altri impiegati: allievi ufficiali.

Categorie speciali (intermedi): sottufficiali, capi servizio, maestri di casa, nostromo, capo fuochista.

Operai specializzati: carpentiere, capo motorista, primo elettricista, cameriere, ottonaio, frigorista, cambusiere.

Operai qualificati: fuochista, marinaio, guardarobiera, cuoco, bottigliere, carbonaio, pasticciere, infermiere.

Operai comuni: giovanotti, garzoni.

Altro personale: piccoli, mozzi.

3. Trasporto aerei

Direttivi, ricercatori e tecnici laureati: primo comandante, comandante, funzionari di 1^a, 2^a, 3^a categoria, responsabile lungo raggio e medio raggio.

Altri impiegati: primo ufficiale, piloti di 1^a e di 2^a, assistenti di volo, tecnici e allievi tecnici di volo, impiegati di concetto e d'ordine, capo squadra operatore specializzato aeronautico, operatore specializzato aeronautico, addetti fatturazione contabile.

Operai specializzati: capo squadra operai specializzati, tappezziere di lavori fini, verniciatori di fino, operatore conduttore delle passerelle telescopiche.

Operai qualificati: operaio qualificato, trattorista, addetti conduzione mezzi meccanici relativi al piazzale e all'aeromobile, tappezziere, verniciatore a spruzzo e pennello, aggiustatore.

Operai comuni: addetti carico e scarico merci e bagagli dagli aeromobili, addetti macchine fotocopie e ciclostile, imballatori.

4. Comunicazioni

Direttivi, ricercatori e tecnici laureati: capo agenzia, capo servizio, capo del settore amministrativo commerciale di agenzia, capo centro elaborazione dati, capo tecnico principale di impianti interni speciali o di rete o di trasmissione, capo ufficio, capo reparto, capo sala di commutazione, capo tecnico di 1^a classe, personale della carriera direttiva delle Aziende di Stato.

Altri impiegati: capo centro commerciale, capo gruppo amministrativo, commerciale o tecnico, capo tecnico di 2^a classe, capo turno, magazziniere titolare di magazzino di 2^o livello, programmatore C.E.D., assistente tecnico, disegnatore, centralinista di direzione, personale delle carriere di concetto ed esecutiva delle Aziende di Stato.

Categorie speciali (intermedi): primo operatore specializzato di commutazione, primo tecnico specializzato di I.I.S. (*) o di rete con cognizioni teoriche di rilievo.

Operai specializzati: primo tecnico specializzato di centrale, di officina e di trasmissioni con cognizioni teoriche di rilievo, lavoratore specializzato addetto a lavori ausiliari, operatore specializzato, sorvegliante capo di linea o impianto, apparecchiatore capo.

Operai qualificati: autista, commesso, distributore di magazzino, operatore di commutazione, tecnico di centrale, di officina, di rete e di trasmissione con professionalità acquisita, guardafili principale e apparecchiatore principale.

Operai comuni: autista, commesso, operatore di commutazione, tecnico, custode, guardafili, apparecchiatori.

Altro personale: tutto il personale non collocabile nelle precedenti categorie.

VI - CREDITO

Direttivi, ricercatori e tecnici laureati: funzionari.

Altri impiegati: capo ufficio, vice capo ufficio, capo reparto o sezione, cassiere, addetto agli schedari, agli sportelli e ai microfilms.

Operai specializzati: personale subalterno (commessi).

Operai qualificati: autisti, elettricisti, falegnami, idraulici, tipografi, macchinisti.

Operai comuni: guardie notturne, altro personale della categoria ausiliaria.

VII - PUBBLICA AMMINISTRAZIONE

Dirigenti: riguarda le qualifiche previste dal D.P.R. 30 giugno 1972, n. 748 nonché le qualifiche equivalenti presso tutte le altre amministrazioni siano esse a carattere centrale o locale. Ad es.: direttore generale, capo ripartizione di ente locale, primario ospedaliero, direttore di filiale, vice direttore di succursale. Per gli appartenenti alle FF.AA. e corpi similari sono da considerarsi come dirigenti gli ufficiali con grado superiore a quello di tenente colonnello o posizioni assimilate.

Direttivi, ricercatori e tecnici laureati: personale appartenente alle ex carriere direttive (ispettore generale ad esaurimento, direttore di divisione ad esaurimento, direttore aggiunto di divisione, direttore di sezione, consiglieri, nonché le qualifiche equivalenti o assimilabili presso tutte le altre amministrazioni siano esse a carattere centrale o locale), biologo, chimico, fisico, geologo, bibliotecario, astronomo, statistico ed attuario. Per gli appartenenti alle FF.AA. e corpi similari sono da considerarsi come direttivi gli ufficiali con grado inferiore a quello di colonnello o posizioni assimilate.

Altri impiegati: personale appartenente alle ex carriere di concetto (segretari, revisori, contabili) ed esecutive (addetti di segreteria, coadiutori, assistenti, preparatore chimico, dattilografo). Per gli appartenenti alle FF.AA. e corpi similari sono da considerarsi impiegati tutti i sottufficiali o posizioni assimilate.

Categorie speciali: capi draga, comandante di rimorchiatore, padrone marittimo per il traffico.

Operai specializzati: palafreniere, cuoco, capo tecnico dei fari.

Operai qualificati: guardiascuderia, sorvegliante idraulico, autista, bollatore.

Altro personale: uscieri, bidelli, inservienti, guardiano e simili.

(*) I.I.S. = Impianti interni speciali.

D - CLASSIFICAZIONE ANALITICA PER RAMI, CLASSI, SOTTOCLASSI E CATEGORIE DI ATTIVITÀ ECONOMICA

O - AGRICOLTURA, CACCIA, FORESTE E PESCA

01 - *Agricoltura e caccia*

011 - Agricoltura

- 011.1 - Aziende cerealicole (comprese le risicole)
- 011.2 - Aziende orticole (comprese le coltivazioni in serra)
- 011.3 - Aziende viticole
- 011.4 - Aziende olivicole
- 011.5 - Aziende agrumicole
- 011.6 - Aziende frutticole
- 011.7 - Aziende floricole e di piante ornamentali (comprese le coltivazioni in serra)
- 011.8 - Aziende vivaistiche e sementiere
- 011.9 - Altre aziende e aziende agricole miste, non classificabili con il criterio della prevalenza

012 - Zootecnia

- 012.1 - Aziende di allevamento bovini e bufalini
- 012.2 - Aziende di allevamento suini
- 012.3 - Aziende di allevamento pollame
- 012.4 - Aziende di allevamento ovini e caprini
- 012.5 - Aziende di allevamento di altri volatili e conigli (comprese le aziende di allevamento di selvaggina)
- 012.6 - Aziende di allevamento equini
- 012.7 - Aziende di allevamento di animali da pelliccia
- 012.8 - Aziende di allevamento di altri animali (compresi gli allevamenti misti, non classificabili con il criterio della prevalenza)

013 - Selezione e moltiplicazione delle specie

- 013.1 - Aziende specializzate per la selezione ed incubazione artificiale delle uova di gallina e/o altri volatili (oca, anatra, fagiano, ecc.)
- 013.2 - Aziende specializzate nella produzione del seme bachi e bocolini; essiccazione dei bozzoli
- 013.3 - Aziende specializzate nella selezione e moltiplicazione di altre specie di animali

014 - Caccia e cattura di animali

02 - *Foreste*

020 - Foreste

- 020.1 - Aziende forestali (comprese le silvo-pastorali)
- 020.2 - Aziende di utilizzazione del bosco
- 020.3 - Consorzi di forestazione

03 - *Pesca*

031 - Pesca e allevamenti in acque marine e lagunari

- 031.1 - Esercizio della pesca
- 031.2 - Esercizio di allevamenti di pesci e molluschi bivalvi

032 - Pesca e allevamenti in acque dolci

- 032.1 - Esercizio della pesca
- 032.2 - Esercizio di allevamenti (anche presso aziende agricole)

04 - *Attività connesse con l'agricoltura*

041 - Attività trasformatrici annesse ad aziende agricole che lavorano esclusivamente o prevalentemente prodotti propri

- 041.1 - Produzione di olio di oliva
- 041.2 - Trattamento igienico del latte e conservazione del latte fresco
- 041.3 - Trasformazione del latte
- 041.4 - Conservazione e trasformazione di frutta, ortaggi, funghi e prodotti simili
- 041.5 - Pilatura e cernita di semi e granaglie
- 041.6 - Produzione e conservazione di vini (esclusi i vini spumanti e speciali)
- 041.7 - Produzione di vini spumanti e di altri vini speciali
- 041.8 - Produzione di alcool etilico di fermentazione

042 - Attività di trasformazione svolte in forma associata (da parte di cooperative, consorzi di produzione, associazioni di produttori, consorzi di bonifica, consorzi di miglioramento fondiario, enti di sviluppo, ecc.)

- 042.1 - Produzione di olio di oliva

- 042.2 - Produzione di olio di semi e di frutti oleosi
- 042.3 - Conservazione e trasformazione della carne (esclusa la surgelazione)
- 042.4 - Trattamento igienico del latte e conservazione del latte fresco
- 042.5 - Trasformazione del latte
- 042.6 - Trasformazione e conservazione di frutta, ortaggi e funghi (esclusa la surgelazione)
- 042.7 - Produzione e conservazione di vini (esclusi i vini spumanti e speciali)
- 042.8 - Produzione di vini spumanti e di altri vini speciali
- 042.9 - Produzione e raffinazione dello zucchero

043 - Altre attività svolte in forma associata (da parte di cooperative, consorzi di produzione, associazioni di produttori, consorzi di bonifica, consorzi di miglioramento fondiario, enti di sviluppo, ecc.)

- 043.1 - Macellazione del bestiame
- 043.2 - Produzione di alcool etilico di fermentazione
- 043.3 - Molitura dei cereali
- 043.4 - Pilatura, cernita e altre lavorazioni di semi e granaglie
- 043.5 - Lavorazione e conservazione dei prodotti della pesca in acque dolci (esclusa la surgelazione)
- 043.6 - Produzione di mangimi
- 043.7 - Surgelazione di prodotti alimentari
- 043.8 - Stagionatura, manipolazione, selezione e imbottamento delle foglie di tabacco
- 043.9 - Raccolta e vendita di prodotti agricoli

044 - Esercizio di macchine agricole

- 044.1 - Esercizio e noleggio di mezzi e di macchine agricole per conto terzi, con personale
- 044.2 - Esercizio di macchine agricole da parte di consorzi e cooperative

045 - Approvvigionamento, produzione e distribuzione di mezzi tecnici necessari all'esercizio dell'agricoltura

1 - ENERGIA, GAS E ACQUA

1 A - Estrazione di combustibili solidi, liquidi e gassosi-industria petrolifera

11 - Industria dell'estrazione e agglomerazione di combustibili solidi

111 - Industria dell'estrazione e agglomerazione di combustibili solidi

12 - Cokerie (comprese quelle annesse a stabilimenti siderurgici)

120 - Cokerie (comprese quelle annesse a stabilimenti siderurgici)

13 - Industria dell'estrazione di petrolio e gas naturali

131 - Estrazione di petrolio

132 - Estrazione e depurazione di gas naturale

133 - Estrazione con annessa distillazione di roccia asphaltica e scisti bituminosi

134 - Ricerca di petrolio e gas naturali

14 - Industria petrolifera

140 - Industria petrolifera

140.1 - Raffinerie di petrolio

140.2 - Preparazione o miscelazione di derivati del petrolio (esclusa la petrolchimica)

140.3 - Miscelazione di gas petroliferi liquefatti (gpl) e loro imbottigliamento

15 - Industria dei combustibili nucleari

150 - Industria dei combustibili nucleari

1 B - Energia elettrica, gas e acqua

16 - Industria della produzione e distribuzione di energia elettrica, gas, vapore e acqua calda

161 - Produzione e distribuzione di energia elettrica

162 - Produzione e distribuzione del gas

162.1 - Officine del gas, distribuzione del gas a mezzo di reti cittadine

162.2 - Stazioni di compressione di gas metano

163 - Produzione e distribuzione di altri tipi di energia*17 - Industria della raccolta, depurazione e distribuzione d'acqua***170 - Industria della raccolta, depurazione e distribuzione d'acqua**

170.1 - Captazione, adduzione e distribuzione d'acqua potabile

170.2 - Captazione, adduzione e distribuzione d'acqua non potabile

2 - INDUSTRIE ESTRATTIVE - INDUSTRIE MANIFATTURIERE PER LA TRASFORMAZIONE DI MINERALI NON ENERGETICI E PRODOTTI DERIVATI - INDUSTRIE CHIMICHE*21 - Industria dell'estrazione e preparazione di minerali metalliferi*

211 - Estrazione, ricerche e preparazione di minerali di ferro

212 - Estrazione, ricerche e preparazione di minerali metalliferi non ferrosi

22 - Industria della produzione e prima trasformazione dei metalli

221 - Siderurgia (secondo il trattato C.E.C.A.) escluse le cokerie annesse a stabilimenti siderurgici

222 - Fabbricazione di tubi di acciaio

222.1 - Produzione di tubi senza saldatura

222.2 - Produzione di tubi avvicinati, aggraffati, saldati e simili

223 - Trafilatura, stiratura, laminazione di nastri, profilatura a freddo dell'acciaio

224 - Produzione e prima trasformazione dei metalli non ferrosi

224.1 - Produzione di metalli non ferrosi di prima e seconda fusione; prima trasformazione dei metalli non ferrosi; laminazione, stiratura, trafilatura, estrusione e altre lavorazioni

224.2 - Produzione specializzata di ferroleghie fuori della siderurgia

23 - Industria dell'estrazione di minerali non metalliferi e non energetici; torbiere

231 - Estrazione e ricerche di prodotti di cava per materiali da costruzione, per refrattari e per ceramiche

231.1 - Estrazione e ricerche di pietre da costruzione e di ardesia, (calcare, marmo, arenaria, gres, lava, pietre dure, granito, basalto, porfido, ecc.)

231.2 - Estrazione e ricerche di altri materiali e prodotti di cava per altre industrie

231.3 - Estrazione di pietra da gesso

231.4 - Estrazione di argilla e di caolino

231.5 - Estrazione di pietre per calce e cementi

232 - Estrazione e ricerca mineraria di sali di potassio e di fosfati di calcio naturali

233 - Produzione ed estrazione di sale

239 - Estrazione di altri minerali; torbiere

239.1 - Estrazione di zolfo e di pirite

239.2 - Estrazione di dolomite, di pomice e di pozzolana

239.3 - Estrazione di prodotti minerali vari per uso industriale

24 - Industria della lavorazione dei minerali non metalliferi

241 - Produzione di materiali da costruzione in laterizio

242 - Produzione di cemento, calce e gesso

242.1 - Produzione di cemento e di agglomerante cementizio

242.2 - Produzione di calce viva, idrata, e idraulica

242.3 - Produzione di gesso

243 - Produzione di materiali per costruzione in calcestruzzo, amianto-cemento e gesso

243.1 - Fabbricazione di prodotti in amianto-cemento

243.2 - Produzione di elementi da costruzione in calcestruzzo, di modellati, di mattoni e altri prodotti silico-calcarei, di prodotti in pomice-cemento

243.3 - Produzione di pannelli di gesso e di elementi prefabbricati a base di gesso e modellati

243.4 - Produzione di calcestruzzo fresco (centrali di betonaggio)

244 - Produzione di articoli in amianto (ad esclusione degli articoli in amianto-cemento)

245 - Lavorazione della pietra e di prodotti minerali non metalliferi

245.1 - Frantumazione di minerali e materiali vari al di fuori della cava

245.2 - Segagione e lavorazione del marmo e delle pietre affini (esclusa la lavorazione artistica)

245.3 - Lavorazione artistica del marmo e di altre pietre affini; lavori in mosaico (di pietre, ceramiche, vetro)

246 - Produzione di mole e di altri corpi abrasivi applicati**247 - industria del vetro**

- 247.1 - Produzione di vetro piano
- 247.2 - Produzione del vetro cavo e di altri prodotti simili (compreso il vetro artistico)
- 247.3 - Produzione di vetro tecnico, industriale, fibre di vetro ed altri lavori in vetro
- 247.4 - Lavorazione e trasformazione del vetro piano (lastre di sicurezza, temperate o accoppiate, stratificate, unite al perimetro, specchi e vetrate artistiche, molatura, decorazione, ecc.)
- 247.5 - Lavorazione e trasformazione del vetro cavo

248 - Produzione di prodotti in ceramica

- 248.1 - Produzione di materiali refrattari e di prodotti in ceramica per usi tecnici e industriali
- 248.2 - Produzione di prodotti in ceramica per uso domestico e ornamentale
- 248.3 - Produzione di piastrelle per pavimenti e rivestimenti
- 248.4 - Produzione di oggetti igienico-sanitari in terraglia forte, semiforte e dolce, vitreous china e fire clay

25 - Industrie chimiche**251 - Produzione di prodotti chimici di base (compresi altri prodotti derivati ottenuti da successive trasformazioni)**

- 251.1 - Produzione di prodotti chimico-estrattivi e chimico-mineralurgici
- 251.2 - Produzione di prodotti chimici primari organici, inorganici e loro derivati
- 251.3 - Produzione di materie plastiche, resine sintetiche ed elastomeri
- 251.4 - Produzione di fertilizzanti e di relativi prodotti azotati di base
- 251.5 - Produzione di emulsioni di bitume, di catrame e di leganti per uso stradale (escluse le emulsioni bituminose da petroli)
- 251.6 - Produzione di trasparente di cellulosa e di cellophane
- 251.7 - Produzione di prodotti chimici organici mediante processi di fermentazione o derivati da materie prime di origine vegetale
- 251.8 - Produzione di prodotti elettrochimici (esclusa la produzione di cloro, soda e potassa) ed elettrotermici
- 251.9 - Produzione di colori organici sintetici e relativi prodotti intermedi

255 - Produzione di mastici, pitture, vernici e inchiostri da stampa**256 - Produzione di altri prodotti chimici principalmente destinati all'industria e all'agricoltura**

- 256.1 - Produzione di gas compressi
- 256.2 - Produzione di colle varie (naturali) gelatine ed estratti d'alghe
- 256.3 - Trattamento chimico dei grassi
- 256.4 - Produzione di oli essenziali e di aromi naturali e sintetici
- 256.5 - Produzione di esplosivi, di prodotti pirotecnici e di fiammiferi
- 256.6 - Produzione di prodotti ausiliari per le industrie tessili e del cuoio
- 256.7 - Produzione di prodotti chimici vari per uso industriale
- 256.8 - Produzione di prodotti chimici per l'agricoltura e di insetticidi

257 - Produzione di prodotti farmaceutici**258 - Produzione di sapone e detergenti sintetici nonchè di altri prodotti per l'igiene del corpo e di profumeria**

- 258.1 - Produzione di sapone e detergenti sintetici, liquidi ed in polvere
- 258.2 - Produzione di altri prodotti per l'igiene del corpo e di profumeria

259 - Produzione di altri prodotti chimici

- 259.1 - Produzione di prodotti fotochimici (materiali sensibili)
- 259.2 - Produzione di specialità chimiche per uso domestico e per manutenzione
- 259.3 - Produzione di prodotti chimici prevalentemente impiegati per ufficio e per il consumo non industriale

26 - Industria della produzione di fibre artificiali e sintetiche**260 - Industria della produzione di fibre artificiali e sintetiche****3 - INDUSTRIE MANIFATTURIERE PER LA LAVORAZIONE E LA TRASFORMAZIONE DEI METALLI; MECCANICA DI PRECISIONE****31 - Industria della costruzione di prodotti in metallo (escluse le macchine e i materiali da trasporto)****311 - Fonderie**

- 311.1 - Fonderie di metalli ferrosi (getti di ghisa e di acciaio)
- 311.2 - Fonderie di metalli non ferrosi

312 - Fucinatura, stampaggio, imbutitura, trancitura e lavorazione a sbalzo

- 312.1 - Produzione di pezzi di acciaio fucinati
- 312.2 - Produzione di pezzi di acciaio stampati a caldo
- 312.3 - Stampatura e imbutitura a caldo di lamiera di acciaio; trancitura e lavorazione a sbalzo

313 - Seconda trasformazione, trattamento e rivestimento dei metalli

- 313.1 - Filettatura e bulloneria
- 313.2 - Produzione di molle
- 313.3 - Sinterizzazione dei metalli e loro leghe (metallurgia delle polveri)

313.4 - Produzione di catene fucinate senza saldatura e stampate (escluse le catene per trasmissione)

313.5 - Trattamento e rivestimento dei metalli

313.6 - Meccanica generale

314 - Costruzione e installazione di carpenteria metallica

314.1 - Costruzione e installazione di carpenteria metallica in genere; costruzione e installazione di sostegni per miniere; costruzione e installazione di materiale fisso per ferrovie

314.2 - Costruzione di porte, finestre, ecc. in profilati laminati

315 - Costruzione e installazione di caldaie e serbatoi

316 - Costruzione di utensili e articoli finiti in metallo, (escluso il materiale elettrico)

316.1 - Costruzione di utensili a mano per uso domestico, per arti e mestieri e per l'agricoltura

316.2 - Costruzione di articoli da serramenta e ferramenta

316.3 - Costruzione di imballaggi metallici ed altri oggetti in lamiera sottile

316.4 - Costruzione di apparecchi termici non elettrici per uso domestico e per convivenze

316.5 - Costruzione di mobili metallici (comprese le casseforti)

316.6 - Costruzione di stoviglie, vasellame, posateria, attrezzi da cucina e accessori casalinghi

316.7 - Costruzione di armi leggere e di loro munizioni

316.8 - Costruzione di altri articoli metallici e minuteria metallica

319 - Officine meccaniche non altrove classificate

319.1 - Officine di lattonieri, di maniscalchi e fabbri

319.2 - Officine di riparazione di macchine e attrezzature agricole

32 - Industria della costruzione e dell'installazione di macchine e di materiale meccanico

321 - Costruzione o montaggio di macchine e attrezzature per l'agricoltura e la zootecnia

322 - Costruzione di macchine utensili per la lavorazione dei metalli; di utensileria per macchine utensili e operatrici

322.1 - Costruzione di macchine utensili per la lavorazione dei metalli

322.2 - Costruzione di utensileria per macchine utensili e operatrici

323 - Costruzione e installazione di macchine tessili e loro accessori; costruzione di macchine e installazione di impianti per il trattamento ausiliario dei tessili; costruzione di macchine per cucire e per maglieria

324 - Costruzione e installazione di macchine e apparecchi per le industrie alimentari, chimiche e affini

324.1 - Costruzione e installazione di macchine ed apparecchi per le industrie alimentari

324.2 - Costruzione e installazione di macchine e apparecchi per le industrie chimiche, petrolchimiche e petrolifere

324.3 - Costruzione e installazione di macchine automatiche per la dosatura, la confezione e per l'imballaggio

324.4 - Costruzione e installazione di macchine per la lavorazione delle materie plastiche e della gomma

325 - Costruzione e installazione di macchine per l'industria estrattiva, per la lavorazione dei minerali non metalliferi, per il genio civile e l'edilizia, per le industrie siderurgiche e le fonderie; costruzione e installazione di apparecchi per impianti di sollevamento e trasporto

325.1 - Costruzione e installazione di macchine per le miniere, di macchine per la preparazione meccanica dei materiali da costruzione, di macchine per il genio civile e l'edilizia

325.2 - Costruzione e installazione di macchine e apparecchi per le industrie metalsiderurgiche e le fonderie

325.3 - Costruzione e installazione di apparecchi per impianti di sollevamento e trasporto

326 - Costruzione di organi di trasmissione

326.1 - Costruzione di ingranaggi, catene di trasmissione (ivi comprese le catene di velocipedi), cambi di velocità e altri organi di trasmissione

326.2 - Costruzione di cuscinetti

327 - Costruzione e installazione di macchine per la lavorazione del legno, della carta, del cuoio, delle pelli e delle calzature; costruzione di apparecchiature igienico-sanitarie e per lavanderia e stireria

327.1 - Costruzione e installazione di macchine per la lavorazione del legno e materie similari

327.2 - Costruzione e installazione di macchine per le industrie della carta, del cartone e le arti grafiche

327.3 - Costruzione e installazione di macchine e apparecchi per l'industria delle pelli, del cuoio e delle calzature

327.4 - Costruzione di apparecchiature igienico-sanitarie e di macchine per lavanderie e stirerie

328 - Costruzione, installazione e riparazione di altre macchine e apparecchi meccanici

328.1 - Costruzione e installazione di motori a combustione interna (esclusi quelli destinati ai mezzi di trasporto su strada e all'aviazione)

328.2 - Costruzione e installazione di turbine idrauliche e termiche e di altre macchine che producono energia meccanica

328.3 - Costruzione e installazione di compressori, di pompe, di trasmissioni idrauliche e pneumatiche, di apparecchi di ventilazione ed essiccamento ad aria, di apparecchi frigoriferi non domestici

328.4 - Costruzione e installazione di forni industriali non elettrici

328.5 - Costruzione di materiale per saldatura non elettrica

328.6 - Costruzione di rubinetterie, valvolame, saracinesche e simili

328.7 - Costruzione di bilance (comuni, automatiche e semiautomatiche) e di macchine automatiche per la vendita e la distribuzione

328.8 - Costruzione di materiale meccanico non altrove classificato

328.9 - Riparazione di apparecchi e materiale di riscaldamento e condizionamento, di impianti idraulici, di distribuzione di gas e di impianti frigoriferi; riparazione e manutenzione di ascensori e montacarichi

33 - Industria della costruzione, installazione e riparazione di macchine per ufficio, di macchine e di impianti per l'elaborazione dei dati

- 330 - Costruzione, installazione e riparazione di macchine per ufficio, macchine ed impianti per l'elaborazione dei dati**
330.1 - Costruzione di macchine per ufficio, costruzione e installazione di macchine ed impianti per l'elaborazione dei dati
330.2 - Riparazione di macchine per ufficio, di sistemi per l'elaborazione dei dati, di registratori di cassa e simili

34 - Industria della costruzione, installazione di impianti e riparazione di materiale elettrico ed elettronico (esclusi gli elaboratori elettronici)

- 341 - Produzione di fili e cavi elettrici**
342 - Costruzione di motori, generatori, trasformatori, interruttori ed altro materiale elettrico e dielettrico
343 - Costruzione di apparecchiature elettriche per mezzi di trasporto e per uso industriale; di pile e di accumulatori
343.1 - Costruzione di apparecchiature elettriche per mezzi di trasporto; sistemi ed apparecchi di controllo del traffico terrestre, aereo e navale
343.2 - Costruzione di altre apparecchiature e materiale elettrico per uso industriale
343.3 - Costruzione di pile e di accumulatori
343.4 - Riparazione di macchinari elettrici ed impianti elettrotermici per uso industriale
344 - Costruzione di apparecchi elettrici di misura; apparecchi per telecomunicazioni ed apparecchi elettromedicali
344.1 - Costruzione di apparecchi di misura elettrici ed elettronici
344.2 - Costruzione di apparecchi elettrici per telecomunicazione (compreso il montaggio da parte di imprese costruttrici)
344.3 - Costruzione di apparecchi elettromedicali
345 - Costruzione o montaggio di apparecchi radio riceventi, televisori, di apparecchi elettroacustici; costruzione di sistemi per il controllo dei processi industriali e di componenti elettronici
345.1 - Costruzione o montaggio di apparecchi radioriceventi, televisori, apparecchi elettroacustici
345.2 - Incisione, edizione e stampa di dischi e nastri magnetici registrati
345.3 - Costruzione di sistemi per il controllo dei processi industriali
345.4 - Costruzione di componenti elettronici
346 - Costruzione di apparecchi elettrodomestici
347 - Produzione di materiale elettrico di illuminazione
348 - Lavori di impianto tecnico: montaggio e riparazione di impianti di apparecchiature elettriche ed elettroniche
348.1 - Lavori di impianto tecnico (escluso il montaggio effettuato da parte di ditte costruttrici ed escluse le installazioni elettriche per l'edilizia)
348.2 - Montaggio ed altri lavori di impianto tecnico
348.3 - Riparazione di apparecchi elettrici (di misura, elettromedicali, di telecomunicazione), di apparecchi e componenti elettronici, di impianti radiofonici, televisivi, di diffusione e di amplificazione sonora

35 - Industria della costruzione e montaggio di autoveicoli, carrozzerie, parti ed accessori

- 351 - Costruzione e montaggio di autoveicoli (comprese le macchine da traino stradali) e costruzione dei relativi motori**
352 - Costruzione di carrozzerie e rimorchi
353 - Costruzione di parti ed accessori per autoveicoli e rimorchi

36 - Industria della costruzione di altri mezzi di trasporto

- 361 - Costruzione navale, riparazione e manutenzione di navi**
361.1 - Cantieri navali per costruzioni metalliche
361.2 - Picchettaggio, raschiatura, verniciatura e carenaggio natanti
361.3 - Cantieri di demolizione di navi
362 - Costruzione di materiale rotabile a scartamento normale e a scartamento ridotto per servizio pubblico
362.1 - Costruzione di locomotive, elettrotreni, automotrici, tram e altro materiale da trazione
362.2 - Riparazione di materiale rotabile ferroviario e tranviario
363 - Costruzione e montaggio di cicli, motocicli e loro parti staccate
363.1 - Costruzione e montaggio di cicli, motocicli e motoveicoli
363.2 - Costruzione di accessori e di pezzi staccati per cicli, motocicli e ciclomotori
364 - Costruzione e riparazione di aeronavi
365 - Costruzione di altri mezzi di trasporto non altrove classificati

37 - Industria della costruzione di strumenti e di apparecchi di precisione, medico chirurgici, ottici ed affini; orologeria

- 371 - Costruzione e riparazione di strumenti di precisione, di apparecchi di misura e di controllo**
371.1 - Costruzione di contatori per gas, acqua ed altri liquidi (compresi i contatori per distributori di benzina), di apparecchi di misura, controllo e regolazione
371.2 - Costruzione di strumenti per navigazione, idrologia, geofisica e meteorologia
371.3 - Costruzione di strumenti per disegno e calcolo; di strumenti di misura dimensionale di precisione; di bilance analitiche di precisione; di apparecchi per laboratorio e di materiale didattico; costruzione di altri apparecchi e strumenti di precisione

371.4 - Riparazione di strumenti scientifici e di precisione (esclusi quelli ottici)

372 - Costruzione di apparecchi e materiale medico-chirurgico

372.1 - Costruzione di apparecchi medici per diagnosi; di materiale medico-chirurgico e veterinario; di strumenti e apparecchi per odontoiatria

372.2 - Costruzione di apparecchi per protesi ed ortopedia (escluse le scarpe ortopediche)

373 - Costruzione e riparazione di strumenti ottici e di apparecchiature fotografiche

373.1 - Costruzione di armature per occhiali di qualsiasi tipo - montatura in serie di occhiali comuni

373.2 - Costruzione di lenti e di strumenti ottici di precisione

373.3 - Costruzione di apparecchiature fotografiche e cinematografiche

373.4 - Riparazione di strumenti ottici e fotocinematografici

374 - Costruzione di orologi e loro pezzi staccati

4 - INDUSTRIE MANIFATTURIERE ALIMENTARI, TESSILI, DELLE PELLI E CUOIO, DELL'ABBIGLIAMENTO, DEL LEGNO, MOBILIO E ALTRE INDUSTRIE MANIFATTURIERE

41 - *Industrie alimentari di base (escluse le attività di trasformazione di prodotti agricoli annesse ad aziende agricole o svolte in forma associata)*

411 - Industria dei grassi vegetali e animali

411.1 - Produzione di margarina; idrogenazione e raffinazione senza impiego di solventi dei grassi vegetali e animali

411.2 - Produzione di olio di oliva

411.3 - Produzione di olio di semi e di frutti oleosi

412 - Industria della macellazione del bestiame, preparazione e conservazione della carne (escluse le macellerie e salumerie)

412.1 - Macellazione del bestiame

412.2 - Trasformazione industriale e conservazione della carne (esclusa la surgelazione)

413 - Industria casearia

413.1 - Trattamento igienico e conservazione del latte fresco

413.2 - Trasformazione del latte

414 - Industria della trasformazione e conservazione di frutta, ortaggi e funghi (esclusa la surgelazione)

415 - Industria della lavorazione e conservazione del pesce e di altri prodotti alimentari marini (esclusa la surgelazione)

416 - Industria della lavorazione delle granaglie

416.1 - Molitura dei cereali

416.2 - Pilatura, cernita ed altre lavorazioni di semi e granaglie

417 - Industria delle paste alimentari

418 - Industria dei prodotti amidacei

419 - Industria della panificazione, pasticceria e biscotti

419.1 - Produzione di pane

419.2 - Produzione di pasticceria

419.3 - Produzione di fette biscottate e biscotti

42 - *Industrie dello zucchero, delle bevande, di altri prodotti alimentari e del tabacco (escluse le attività di trasformazione di prodotti agricoli annesse ad aziende agricole o svolte in forma associata)*

420 - Industria della produzione e raffinazione dello zucchero

421 - Industria del cacao, cioccolato, caramelle e gelati

421.1 - Produzione del cacao, cioccolato e caramelle

421.2 - Produzione di gelati

422 - Industria dei prodotti alimentari per zootecnia

423 - Industria di prodotti alimentari vari

423.1 - Preparazione del caffè, di succedanei del caffè e del the

423.2 - Produzione di estratti alimentari e prodotti affini

423.3 - Produzione di dolcificanti, budini, creme da tavola e lieviti artificiali (esclusi i lieviti alcoolici e per panificazione)

423.4 - Produzione specializzata di prodotti dietetici e alimenti per la prima infanzia

423.5 - Produzione di prodotti alimentari non altrove classificati

423.6 - Produzione di alimenti surgelati

424 - Industria dell'alcool etilico, di acquaviti e liquori

424.1 - Produzione di alcool etilico

424.2 - Produzione di acquaviti

424.3 - Produzione di liquori e di altre bevande alcooliche

425 - Industria del vino

425.1 - Produzione e conservazione di vini (esclusi i vini spumanti e speciali)

425.2 - Produzione di vini spumanti e di altri vini speciali

427 - Industria della birra e del malto

428 - Industria idromineraie e delle bevande analcoliche

428.1 - Imbottigliamento di acque minerali naturali

428.2 - Produzione di bevande analcoliche e di acque gassate

429 - Industria del tabacco

429.1 - Stagionatura, manipolazione, selezione e imbottimento delle foglie di tabacco

429.2 - Lavorazione e confezione dei tabacchi

43 - Industrie tessili

431 - Industria laniera

431.1 - Sianatura (produzione della lana dalle pelli di ovini macellati)

431.2 - Preparazione delle fibre di lana e assimilate

431.3 - Filatura, ritorcitura della lana e delle fibre assimilate e preparazione in gomitolari e matasse

431.4 - Tessitura della lana e delle altre fibre tessili col sistema laniero (esclusa la tessitura dei tappeti)

431.5 - Filatura-tessitura della lana e delle fibre assimilate (attività integrate)

432 - Industria cotoniera

432.1 - Filatura, torcitura del cotone e delle fibre assimilate; produzione di cucirini

432.2 - Tessitura del cotone (esclusa la tessitura dei tappeti) e tessitura di altre fibre tessili col sistema cotoniero

432.3 - Filatura-tessitura del cotone e delle fibre assimilate (attività integrate)

433 - Industria della seta e delle fibre chimiche assimilate

433.1 - Preparazione, filatura e operazioni sulla seta e sulle fibre chimiche assimilate

433.2 - Tessitura della seta e delle fibre chimiche assimilate (esclusa la tessitura dei tappeti)

434 - Industria della canapa, del lino, del ramiè e delle fibre dure

434.1 - Macerazione e stigliatura della canapa e del lino

434.2 - Preparazione alla filatura e filatura della canapa, del lino e ramiè e delle fibre dure; produzione di cucirini

434.3 - Tessitura della canapa, del lino e ramiè e delle fibre dure

434.4 - Filatura-tessitura della canapa, del lino e ramiè e delle fibre dure (attività integrata)

435 - Industria della juta

435.1 - Filatura della juta, pura o mista ad altre fibre

435.2 - Tessitura della juta (compresa la confezione integrata di sacchi di juta)

435.3 - Filatura-tessitura della juta (compresa la confezione integrata di sacchi di juta)

436 - Industria della maglia, maglieria e calze

436.1 - Produzione di calze per uomo, donna e ragazzo

436.2 - Produzione di tessuti a maglia

436.3 - Produzione di altri articoli di maglieria

437 - Industria del perfezionamento dei tessuti

438 - Industria per la produzione di arazzi, tappeti, copripavimento, linoleum e tele cerate

438.1 - Produzione di arazzi, di tappeti e di moquettes di qualsiasi fibra

438.2 - Produzione di linoleum e di altri copripavimento a base di prodotti tessili o di carta; produzione di tele cerate e di altri tessuti intonacati (esclusi i tessuti gommati)

439 - Altre industrie tessili

439.1 - Produzione di feltri battuti (non per cappelli)

439.2 - Produzione di stoffe non tessute, di murali e di stoffe a pelo lungo (esclusi tappeti e moquettes)

439.3 - Produzione di nastri, fettucce, stringhe, trecce, passamanerie di fibre tessili

439.4 - Produzione di manufatti e tessuti elastici

439.5 - Produzione di cordami e spaghi di qualsiasi tipo di fibra

439.6 - Produzione di articoli tessili diversi

439.7 - Produzione di tubetti, rocchetti, navette, bobine, scardassi, fusi ecc. in fibra

439.8 - Produzione di tulli, pizzi e merletti

439.9 - Produzione di ricami

44 - Industrie delle pelli e del cuoio

441 - Concia e tintura delle pelli e del cuoio

442 - Produzione di articoli in cuoio e affini

442.1 - Produzione di marocchineria, articoli da viaggio e di articoli tecnici in cuoio

442.2 - Produzione di guanti in pelle

45 - Industrie delle calzature, di articoli d'abbigliamento e di biancheria per la casa

451 - Produzione a macchina di calzature (esclusa quelle in gomma, in plastica e in legno)

451.1 - Produzione a macchina di calzature e pantofole (esclusa quelle in gomma, in plastica e in legno)

451.2 Produzione di parti ed accessori per calzature**452 - Produzione a mano e su misura di calzature (comprese le calzature ortopediche)****453 - Confezione in serie di articoli di abbigliamento ed altre attività collegate**

- 453.1 - Confezione di articoli di vestiario in pelle (comprese le confezioni con succedanei della pelle)
- 453.2 - Confezione di vestiario esterno per donna, giovanetta e bambini
- 453.3 - Confezione di vestiario esterno per uomo e ragazzo
- 453.4 - Confezione di vestiario esterno di tipo speciale
- 453.5 - Confezione di camicie e biancheria per uomo e ragazzo
- 453.6 - Confezione di biancheria per donna e di corsetteria
- 453.7 - Confezione di cappelli
- 453.8 - Confezioni varie e accessorie per abbigliamento
- 453.9 - Altre attività collegate all'industria dell'abbigliamento

454 - Confezione su misura di vestiario e biancheria; modisterie

- 454.1 - Confezione su misura di vestiario; modisterie
- 454.2 - Confezione di biancheria su misura

455 - Confezione di altri articoli tessili (esclusa la tessitura integrata)

- 455.1 - Confezione di biancheria da casa e per l'arredamento
- 455.2 - Produzione di articoli in materie tessili non altrove classificati (esclusa la tessitura integrata)

456 - Confezione di pellicce**46 - Industrie del legno e del mobile in legno****461 - Segagione e preparazione industriale del legno****462 - Produzione di prodotti semifiniti in legno****463 - Produzione in serie di elementi di carpenteria, falegnameria e pavimenti in legno**

- 463.1 - Laboratori di falegnameria e carpenteria in legno (esclusa la carpenteria navale)
- 463.2 - Produzione o produzione e posa in opera di falegnameria industriale per l'edilizia e di pavimenti in legno
- 463.3 - Cantieri per carpenteria navale in legno

464 - Costruzione di imballaggi in legno**465 - Costruzione di altri oggetti in legno (esclusi i mobili)**

- 465.1 - Costruzione e riparazione di veicoli in legno e di parti in legno di autoveicoli
- 465.2 - Costruzione di oggetti vari in legno
- 465.3 - Laboratori di cornici e vetrai

466 - Produzione di articoli in sughero, paglia, giunco e vimini; produzione di spazzole e pennelli

- 466.1 - Produzione di articoli in sughero
- 466.2 - Produzione di articoli in paglia, giunco e vimini (esclusi i mobili in giunco)
- 466.3 - Produzione di spazzole, scope e pennelli (esclusi quelli in plastica)

467 - Industria del mobile e dell'arredamento in legno

- 467.1 - Costruzione di mobili vari in legno
- 467.2 - Costruzione di mobili e arredamenti in giunco, vimini, canne e simili
- 467.3 - Produzione di materassi di ogni tipo
- 467.4 - Lucidatura, laccatura e doratura di mobili e di altri oggetti in legno; restauro di mobili

47 - Industrie della carta; stampa ed editoria**471 - Produzione della pasta-carta, della carta e del cartone****472 - Trasformazione della carta e del cartone, fabbricazione di articoli in carta, cartone e ovatta di cellulosa****473 - Stampa e industrie affini**

- 473.1 - Stabilimenti per la stampa di giornali quotidiani
- 473.2 - Altri stabilimenti di arti grafiche
- 473.3 - Legatorie e rilegatorie
- 473.4 - Industrie collegate alla stampa

474 - Editoria**48 - Industrie della gomma e dei manufatti di materie plastiche****481 - Industria della gomma**

- 481.1 - Produzione di pneumatici
- 481.2 - Produzione di altri articoli in gomma (compresa la rigenerazione)

482 - Ricostruzione di pneumatici, vulcanizzazione e riparazione di pneumatici

483 - Industria dei prodotti delle materie plastiche

49 - Industrie manifatturiere diverse

491 - Produzione di oreficeria, argenteria, bigiotteria e taglio delle pietre preziose

491.1 - Produzione di oreficeria, argenteria, bigiotteria e coniazione di monete e medaglie

491.2 - Lavorazione di pietre dure e preziose per gioielleria e per uso industriale

492 - Costruzione di strumenti musicali e relativi accessori

493 - Laboratori fotografici e cinematografici

493.1 - Sviluppo e stampa di films cinematografici

493.2 - Produzione, sincronizzazione e doppiaggio di films

493.3 - Laboratori fotografici

494 - Costruzione di giochi, giocattoli e articoli sportivi

494.1 - Costruzione di giochi

494.2 - Costruzione di giocattoli e loro parti (esclusi i giocattoli in gomma e cartone)

494.3 - Costruzione di articoli sportivi (esclusi quelli in gomma e in materie plastiche)

495 - Altre industrie manifatturiere non altrove classificate

496 - Industria del confezionamento

496.1 - Confezionamento di generi alimentari

496.2 - Confezionamento di generi non alimentari

5 - INDUSTRIE DELLE COSTRUZIONI E DELLE INSTALLAZIONI DI IMPIANTI PER L'EDILIZIA

50 - Edilizia e genio civile

501 - Costruzioni edili - restauro e manutenzione di fabbricati

501.1 - Costruzioni d'immobili per abitazione ed altri usi (compresi il restauro e la manutenzione)

501.2 - Attività ausiliarie delle costruzioni

502 - Genio civile

502.1 - Costruzione di strade e lavori in terra

502.2 - Costruzione di opere specializzate

503 - Installazione di impianti per l'edilizia

503.1 - Installazione di impianti di riscaldamento, di condizionamento, idrico-sanitari e di distribuzione di gas e di acqua calda

503.2 - Installazione di impianti elettrici per l'edilizia

504 - Attività di finiture dell'edilizia

6 - COMMERCIO, PUBBLICI ESERCIZI E ALBERGHI; RIPARAZIONI DI BENI DI CONSUMO E DI VEICOLI

6 A - Commercio, pubblici esercizi e alberghi

61 - Commercio all'ingrosso (escluso il recupero)

611 - Commercio all'ingrosso di materie prime agricole, di animali vivi, di materie prime tessili e di semilavorati

611.1 - Commercio all'ingrosso di cereali e legumi secchi

611.2 - Commercio all'ingrosso di sementi, foraggi, piante officinali e semi oleosi

611.3 - Commercio all'ingrosso di sostanze fertilizzanti, concimi ed altri prodotti chimici per l'agricoltura

611.4 - Commercio all'ingrosso di fiori e piante

611.5 - Commercio all'ingrosso di animali vivi (esclusi gli animali da cortile)

611.6 - Commercio all'ingrosso di fibre tessili gregge e semilavorate

611.7 - Commercio all'ingrosso di cuoio e pelli gregge e lavorate (escluse le pelli per pellicceria)

611.8 - Commercio all'ingrosso di pelli gregge e conciate per pellicceria

611.9 - Commercio all'ingrosso di tabacco greggio

612 - Commercio all'ingrosso di combustibili; di minerali e prodotti chimici per l'industria

612.1 - Commercio all'ingrosso di prodotti petroliferi e lubrificanti

612.2 - Commercio all'ingrosso di combustibili solidi

612.3 - Commercio all'ingrosso di metalli ferrosi semilavorati

612.4 - Commercio all'ingrosso di minerali

612.5 - Commercio all'ingrosso di metalli non ferrosi e prodotti semilavorati

612.6 - Commercio all'ingrosso di prodotti chimici industriali, oli e grassi industriali di origine vegetale e animale; di gomma greggia

613 - Commercio all'ingrosso di legname, di materiale da costruzione e di articoli per installazione

613.1 - Commercio all'ingrosso di legname, semilavorati in legno e legno artificiale

613.2 - Commercio all'ingrosso di materiali da costruzione

613.3 - Commercio all'ingrosso di articoli per installazioni

613.4 - Commercio all'ingrosso di vetro piano

614 - Commercio all'ingrosso di macchine, attrezzature e veicoli

614.1 - Commercio all'ingrosso di macchine utensili per metallo, legno, plastica e pietra

614.2 - Commercio all'ingrosso di macchine per costruzioni edili

614.3 - Commercio all'ingrosso di macchine per l'industria tessile; di macchine da cucire e per maglieria

614.4 - Commercio all'ingrosso di macchine e attrezzature per ufficio (esclusi i mobili)

614.5 - Commercio all'ingrosso di altre macchine, utensileria e attrezzature per l'industria, il commercio e la navigazione

614.6 - Commercio all'ingrosso di macchine, accessori e attrezzi agricoli, compresi i trattori

614.7 - Commercio all'ingrosso di veicoli e accessori

615 - Commercio all'ingrosso di mobili, elettrodomestici, apparecchi radio-televisivi, casalinghi e ferramenta

615.1 - Commercio all'ingrosso di mobili in legno, metallo e materie sintetiche

615.2 - Commercio all'ingrosso di articoli in ferro ed in altri metalli (ferramenta)

615.3 - Commercio all'ingrosso di apparecchi radio-televisivi, strumenti musicali, dischi e relativi accessori

615.4 - Commercio all'ingrosso di materiali radioelettrici, telefonici e televisivi

615.5 - Commercio all'ingrosso di apparecchi elettrodomestici (comprese le cucine a gas e a legna)

615.6 - Commercio all'ingrosso di porcellane, vetrerie e casalinghi

615.7 - Commercio all'ingrosso di vernici e colori

615.8 - Commercio all'ingrosso di carte da parati e stucchi

615.9 - Commercio all'ingrosso di mobili ed oggetti di arredamento in canna, vimini, giunco, sughero e paglia

616 - Commercio all'ingrosso di prodotti tessili, di abbigliamento, di calzature e articoli in cuoio e pelli

616.1 - Commercio all'ingrosso di vestiario (compresi gli abiti da lavoro), di cappelli, di ombrelli e accessori di abbigliamento

616.2 - Commercio all'ingrosso di pellicce

616.3 - Commercio all'ingrosso di tessuti per l'abbigliamento e l'arredamento

616.4 - Commercio all'ingrosso di camicie, biancheria per uso personale, maglieria e simili

616.5 - Commercio all'ingrosso di articoli per merceria e per passamaneria

616.6 - Commercio all'ingrosso di calzature ed accessori per calzature

616.7 - Commercio all'ingrosso di pelletterie

616.8 - Commercio all'ingrosso di articoli tessili per la casa e di tappeti e materassi

617 - Commercio all'ingrosso di prodotti alimentari, bevande e tabacco

617.1 - Commercio all'ingrosso di prodotti ortofrutticoli freschi, congelati e surgelati

617.2 - Commercio all'ingrosso di carni fresche, congelate, surgelate e di salumi, pollame, selvaggina e uova

617.3 - Commercio all'ingrosso di latte, burro e formaggi

617.4 - Commercio all'ingrosso di oli e grassi alimentari

617.5 - Commercio all'ingrosso di bevande alcoliche e di analcoliche, di alcool per liquori ed aceto

617.6 - Commercio all'ingrosso di caffè, the, cacao e spezie

617.7 - Commercio all'ingrosso di prodotti ittici, freschi, surgelati e comunque conservati

617.8 - Commercio all'ingrosso specializzato di altri prodotti alimentari non altrove classificati e generi di monopolio

617.9 - Commercio all'ingrosso despecializzato

618 - Commercio all'ingrosso di prodotti farmaceutici, sanitari, di bellezza e di detersivi

618.1 - Commercio all'ingrosso di prodotti farmaceutici

618.2 - Commercio all'ingrosso di strumenti ed apparecchi sanitari

618.3 - Commercio all'ingrosso di articoli di profumeria

618.4 - Commercio all'ingrosso di saponi, detersivi, prodotti per la lucidatura e simili

619 - Commercio all'ingrosso di altri prodotti non alimentari

619.1 - Commercio all'ingrosso di carta, cartone e articoli di cartoleria

619.2 - Commercio all'ingrosso di libri

619.3 - Commercio all'ingrosso di articoli per fotografia, cinematografia, ottica e di strumenti scientifici

619.4 - Commercio all'ingrosso di orologi e di articoli di gioielleria

619.5 - Commercio all'ingrosso di giocattoli

619.6 - Commercio all'ingrosso di articoli sportivi

619.7 - Commercio all'ingrosso di prodotti non alimentari non altrove classificati

62 - Commercio all'ingrosso di materiali vari da recupero

- 621 - Commercio all'ingrosso di rottami metallici
- 622 - Commercio all'ingrosso di altri prodotti di raccolta

63 - Intermediari del commercio (agenti rappresentanti e agenzie di mediazione)

- 631 - Intermediari del commercio di materie prime agricole, di animali vivi, di materie prime tessili e di semilavorati
- 632 - Intermediari del commercio di combustibili, minerali e prodotti chimici per la tecnica e l'industria
- 633 - Intermediari del commercio di legname e materiale da costruzione
- 634 - Intermediari del commercio di macchine e materiale per l'industria, il commercio, la navigazione e l'agricoltura (comprese le macchine e il materiale per ufficio) e di veicoli
- 635 - Intermediari del commercio di mobili, articoli per la casa e ferramenta
- 636 - Intermediari del commercio di prodotti tessili, di abbigliamento, di calzature e articoli in cuoio
- 637 - Intermediari del commercio di prodotti alimentari, bevande e tabacco
- 638 - Intermediari del commercio specializzato di altri prodotti
- 639 - Intermediari del commercio di prodotti diversi, attività associate senza prevalenza

64 - Commercio al minuto di prodotti alimentari, di articoli di abbigliamento, di arredamento e per la casa; farmacie**641 - Commercio al minuto di prodotti ortofrutticoli e lattiero caseari; di carne, pesce e pasticceria**

- 641.1 - Commercio al minuto di frutta, legumi e patate
- 641.2 - Commercio al minuto di latte (senza licenza di P.S.) e prodotti lattiero caseari
- 641.3 - Negozi di carni bovine, ovine, caprine e suine fresche e congelate
- 641.4 - Negozi di carni equine
- 641.5 - Commercio al minuto di pesci, crostacei e molluschi
- 641.6 - Commercio al minuto di pollame, selvaggina (esclusi i surgelati) e uova
- 641.7 - Commercio al minuto di pane, con e senza annesso forno e con eventuale annessa vendita di prodotti alimentari e non alimentari
- 641.8 - Commercio al minuto di pasticceria e dolci (compresa l'eventuale annessa produzione); commercio al minuto di confetteria
- 641.9 - Commercio al minuto di prodotti alimentari vari

642 - Commercio al minuto di bevande, oli e di altri prodotti alimentari non altrove classificati; tabaccherie

- 642.1 - Commercio al minuto di bevande e olio
- 642.2 - Commercio al minuto di prodotti del tabacco e altri generi di monopolio
- 642.3 - Commercio al minuto specializzato di altri prodotti alimentari
- 642.4 - Commercio al minuto alimentare despecializzato

643 - Farmacie**644 - Commercio al minuto di articoli sanitari e di prodotti di bellezza**

- 644.1 - Commercio al minuto di strumenti ed articoli medicali, chirurgici ed ortopedici
- 644.2 - Erboristerie
- 644.3 - Commercio al minuto di profumeria, saponi, prodotti per toletta e per l'igiene della persona
- 644.4 - Commercio al minuto di colori e vernici

645 - Commercio al minuto di articoli di abbigliamento

- 645.1 - Commercio al minuto di confezioni per uomo e ragazzo, (compresi gli abiti da lavoro e gli abiti sportivi)
- 645.2 - Commercio al minuto di confezioni per donna e ragazza, (compresi gli abiti da lavoro e gli abiti sportivi)
- 645.3 - Commercio al minuto di confezioni per bambini, (comprese le confezioni per neonati)
- 645.4 - Commercio al minuto di stoffe per abbigliamento
- 645.5 - Commercio al minuto di biancheria, camicie, cappelli, ombrelli
- 645.6 - Commercio al minuto di merceria e ricami
- 645.7 - Commercio al minuto di pellicce e di pelli per pellicceria

646 - Commercio al minuto di calzature e pelletteria

- 646.1 - Commercio al minuto di calzature e articoli per calzolerie
- 646.2 - Commercio al minuto di articoli di pelletteria e da viaggio

647 - Commercio al minuto di tessuti per arredamento

- 647.1 - Commercio al minuto di tessuti per arredamento e tappeti
- 647.2 - Commercio al minuto di biancheria da tavola e da casa

648 - Commercio al minuto di mobili, apparecchi e materiali per la casa

- 648.1 - Commercio al minuto di mobili in legno, vimini, canne, giunchi e materassi (esclusi i mobili per ufficio)
- 648.2 - Commercio al minuto di articoli casalinghi, di ceramica e vetreria
- 648.3 - Commercio al minuto di apparecchi elettrodomestici, macchine da cucire e per maglieria
- 648.4 - Commercio al minuto di apparecchi radio, di televisori, di giradischi, di registratori e dischi; articoli di illuminazione
- 648.5 - Commercio al minuto di semilavorati in legno, sughero, vimini, e articoli in plastica
- 648.6 - Negozi di ferramenta e casseforti

648.7 - Commercio al minuto di articoli diversi per uso domestico (attività associate senza prevalenza)

649 - Commercio al minuto di carte da parati, di rivestimenti e apparecchi igienico-sanitari, strumenti musicali, di articoli da regalo e oggetti d'arte

- 649.1 - Commercio al minuto di carta da parati e stucchi
- 649.2 - Commercio al minuto di articoli igienico-sanitari e da costruzione
- 649.3 - Commercio al minuto di strumenti musicali, spartiti ed accessori
- 649.4 - Commercio al minuto di articoli da regalo; chincaglieria e bigiotteria
- 649.5 - Commercio al minuto di articoli di antiquariato, di oggetti d'arte e di culto, decorazioni

65 - Commercio al minuto di veicoli, natanti, carburanti, libri ed articoli vari

651 - Commercio al minuto di automobili, motocicli e natanti

- 651.1 - Commercio al minuto di autoveicoli (incluse le auto d'occasione)
- 651.2 - Commercio al minuto di cicli e motocicli (incluse le moto di occasione)
- 651.3 - Commercio al minuto di pezzi staccati ed accessori di autoveicoli, motocicli e cicli
- 651.4 - Commercio di natanti ed accessori

652 - Commercio al minuto di carburanti e lubrificanti

653 - Commercio al minuto di libri, giornali, articoli da cancelleria e forniture per ufficio

- 653.1 - Commercio al minuto di libri nuovi e usati
- 653.2 - Commercio al minuto di quotidiani e periodici
- 653.3 - Commercio al minuto di articoli di cancelleria e forniture per ufficio
- 653.4 - Commercio al minuto di mobili per ufficio, di macchine e attrezzature per ufficio
- 653.5 - Commercio al minuto di francobolli per filatelici, numismatica ed altri articoli da collezione

654 - Commercio al minuto di altri articoli non altrove classificati

- 654.1 - Commercio al minuto di materiale per ottica, fotografia, cinematografia e strumenti di precisione
- 654.2 - Commercio al minuto di orologi, di articoli di gioielleria e d'argenteria
- 654.3 - Commercio al minuto di giocattoli
- 654.4 - Commercio al minuto di articoli sportivi, armi e munizioni
- 654.5 - Commercio al minuto di fiori e piante
- 654.6 - Commercio al minuto di animali vivi e forniture per animali
- 654.7 - Commercio al minuto di macchine e attrezzature e prodotti per l'agricoltura e il giardinaggio
- 654.8 - Commercio al minuto di combustibili
- 654.9 - Altri commerci al minuto specializzati

655 - Commercio al minuto di articoli di occasione (esclusi i libri, i veicoli e gli oggetti di antiquariato)

656 - Commercio al minuto di prodotti diversi, con prevalenza di prodotti non alimentari

- 656.1 - Grandi magazzini
- 656.2 - Altri negozi despecializzati

66 - Pubblici esercizi ed esercizi alberghieri

661 - Ristoranti (senza alloggio)

662 - Bar con e senza spettacolo

664 - Mense

665 - Esercizi alberghieri propriamente detti

- 665.1 - Alberghi e motel con ristorante; locande
- 665.2 - Alberghi senza ristorante
- 665.3 - Pensioni

666 - Vagoni letto e vagoni ristorante

667 - Esercizi alberghieri complementari

- 667.1 - Ostelli della gioventù e rifugi alpini
- 667.2 - Campeggi e caravanning
- 667.3 - Centri di vacanze e case per vacanze
- 667.4 - Colonie, case di riposo, alloggi ammobiliati per turisti, altri esercizi alberghieri complementari

6 B - Riparazioni di beni di consumo e di veicoli

67 - Riparazioni di beni di consumo e di veicoli

671 - Riparazioni di autoveicoli e biciclette

- 671.1 - Riparazioni di autoveicoli (esclusa la riparazione di carrozzerie)
- 671.2 - Riparazioni di carrozzerie di autoveicoli
- 671.3 - Riparazioni di motoveicoli e biciclette

- 672 - Riparazioni di calzature e articoli in cuoio
- 673 - Riparazioni di elettrodomestici, radio, televisori, giradischi e fonografi
- 674 - Riparazioni di orologi e gioiellerie
- 675 - Riparazioni non altrove classificate

7 - TRASPORTI E COMUNICAZIONI

71 - Ferrovie

- 710 - Ferrovie
- 710.1 - Ferrovie dello stato
- 710.2 - Ferrovie in concessione
- 710.3 - Servizi ausiliari delle ferrovie, in appalto

72 - Altri trasporti terrestri

- 721 - Metropolitane, tranvie e servizi regolari d'autobus
- 722 - Trasporti su strada di viaggiatori (esclusi servizi regolari d'autobus)
- 723 - Trasporti su strada di merci
- 724 - Trasporti per condotta (oleodotti e gasdotti)
- 725 - Trasporti con impianti a fune

73 - Trasporti fluviali, lacuali e lagunari

- 730 - Trasporti fluviali, lacuali e lagunari

74 - Trasporti marittimi e cabotaggio

- 741 - Trasporti marittimi internazionali (di merci e passeggeri)
- 742 - Trasporti marittimi in navigazione di cabotaggio (di merci e passeggeri)

75 - Trasporti aerei

- 750 - Trasporti aerei

76 - Attività connesse ai trasporti

- 761 - Attività connesse ai trasporti terrestri
- 762 - Attività connesse ai trasporti di navigazione interna
- 762.1 - Attività complementari ai trasporti di navigazione interna
- 762.2 - Servizi ausiliari dei trasporti di navigazione interna
- 763 - Attività connesse ai trasporti marittimi ed al cabotaggio (porti marittimi ed altre installazioni marittime)
- 763.1 - Attività complementari ai trasporti marittimi
- 763.2 - Servizi ausiliari dei trasporti marittimi
- 764 - Attività connesse ai trasporti aerei (aeroporti e aerodromi)
- 764.1 - Attività complementari ai trasporti aerei
- 764.2 - Servizi ausiliari dei trasporti aerei

77 - Agenzie di viaggio, intermediari dei trasporti, magazzini di custodia e depositi

- 771 - Agenzie di viaggio
- 772 - Intermediari dei trasporti
- 772.1 - Servizi di portabagagli, carico, scarico e facchinaggio
- 772.2 - Spedizionieri e agenzie di operazioni doganali
- 773 - Magazzini di custodia e deposito e frigoriferi
- 773.1 - Magazzini di custodia e deposito
- 773.2 - Magazzini frigoriferi per conto terzi

79 - Comunicazioni**790 - Comunicazioni**

- 790.1 - Amministrazione delle poste e telecomunicazioni
- 790.2 - Servizi postelegrafonici, in appalto o in concessione
- 790.3 - Servizi telefonici di stato, servizi telefonici in appalto o in concessione e servizi di telecomunicazione in concessione

8 - CREDITO E ASSICURAZIONE, SERVIZI PRESTATI ALLE IMPRESE; NOLEGGIO**8 A - Credito e assicurazione****81 - Istituti di credito****811 - Autorità bancarie centrali****812 - Altre istituzioni monetarie**

- 812.1 - Istituti di credito di diritto pubblico
- 812.2 - Altre aziende di credito e istituti centrali di categoria

813 - Istituzioni finanziarie e società di controllo

- 813.1 - Istituti e sezioni per il credito speciale
- 813.2 - Imprese di prestiti e finanziamenti
- 813.3 - Società fiduciarie e di investimenti mobiliari
- 813.4 - Società per la gestione di fondi comuni di investimento
- 813.5 - Società di controllo

82 - Assicurazione (escluse le assicurazioni sociali obbligatorie)**821 - Istituti di assicurazione mista (vita e capitalizzazione danni)****822 - Istituti di assicurazione (vita e capitalizzazione)****823 - Istituti di assicurazione (danni, malattie, rischi diversi)****8 B - Servizi prestati alle imprese, noleggio****83 - Ausiliari finanziari e delle assicurazioni, affari immobiliari, servizi prestati alle imprese****831 - Ausiliari finanziari****832 - Ausiliari delle assicurazioni****833 - Imprese immobiliari per la compravendita di immobili****834 - Agenzie di mediazione per la compravendita e la locazione di immobili e terreni (compresa la locazione di beni immobili propri)****835 - Consulenti legali****836 - Contabilità, consulenza fiscale e revisione dei conti****837 - Servizi tecnici**

- 837.1 - Studi tecnici ed affini
- 837.2 - Studi di analisi chimiche e merceologiche

838 - Pubblicità e pubbliche relazioni

- 838.1 - Agenzie di pubblicità e pubbliche relazioni
- 838.2 - Servizi di pubblicità aerea

839 - Altri servizi prestati alle imprese

- 839.1 - Studi di mercato
- 839.2 - Studi di consulenza organizzativa
- 839.3 - Servizi di informatica, elaborazione e acquisizione dati
- 839.4 - Imprese ed enti di gestioni esattoriali
- 839.5 - Agenzie di informazioni per la stampa, informazioni commerciali, richieste di certificati ed agenzie affini
- 839.6 - Copisterie
- 839.7 - Agenzie di distribuzione di libri, giornali e riviste
- 839.8 - Servizi di gestione di pubblici mercati e pese pubbliche
- 839.9 - Servizi di vigilanza e investigazione

84 - Noleggio di beni mobili

- 841 - Noleggio di macchinari e di attrezzature agricole (senza personale fisso)
- 842 - Noleggio di macchinari e di attrezzature per l'edilizia (senza personale fisso)
- 843 - Noleggio di macchinari e di attrezzature contabili e per ufficio, compresi i calcolatori elettronici e i registratori di cassa (senza operatore fisso)
- 844 - Noleggio di autoveicoli stradali, (senza autista)
- 845 - Noleggio di altri mezzi di trasporto (senza autista)
- 846 - Noleggio di beni di consumo
- 847 - Noleggio di altri beni mobili (senza personale fisso)

9 - PUBBLICA AMMINISTRAZIONE; SERVIZI PUBBLICI E PRIVATI**9 A - Pubblica amministrazione****91 - Pubblica amministrazione, difesa nazionale e sicurezza sociale obbligatoria**

- 911 - Organi costituzionali - amministrazione statale e locale
 - 911.1 - Organi costituzionali
 - 911.2 - Amministrazione statale centrale e periferica
 - 911.3 - Amministrazione degli enti locali

912 - Giustizia

- 912.1 - Amministrazione della giustizia
- 912.2 - Ospedali psichiatrici giudiziari

913 - Sicurezza nazionale ed ordine pubblico**914 - Corpo nazionale dei vigili del fuoco****915 - Difesa nazionale****919 - Sicurezza sociale obbligatoria****9 B - Servizi pubblici e privati****92 - Servizi d'igiene pubblica ed amministrazione di cimiteri**

- 921 - Servizi di nettezza urbana, di disinfestazione e servizi analoghi
 - 921.1 - Servizi di nettezza urbana, servizi di disinfestazione e servizi analoghi, pubblici
 - 921.2 - Servizi di nettezza urbana, di disinfestazione e servizi analoghi, privati

922 - Amministrazione dei cimiteri**923 - Servizi di pulizia****93 - Istruzione****931 - Istruzione universitaria**

- 931.1 - Università ed istituti a livello universitario, statali
- 931.2 - Università ed istituti universitari non statali

932 - Istruzione primaria e secondaria

- 932.1 - Scuole di istruzione primaria, statali
- 932.2 - Scuole di istruzione secondaria di primo grado, statali
- 932.3 - Scuole di istruzione secondaria di secondo grado, statali
- 932.4 - Scuole di istruzione primaria, non statali
- 932.5 - Scuole di istruzione secondaria di primo grado, non statali
- 932.6 - Scuole di istruzione secondaria di secondo grado, non statali (private, legalmente riconosciute e pareggiate)

933 - Scuole di formazione e di perfezionamento professionale

- 933.1 - Scuole di istruzione professionale statali
- 933.2 - Scuole di istruzione professionale, non statali

934 - Istruzione di grado preparatorio

- 934.1 - Scuole materne, statali
- 934.2 - Scuole materne, non statali

935 - Professori ed insegnanti indipendenti**936 - Scuole di guida, pilotaggio e simili (escluse le scuole per i piloti di linea)****94 - Ricerca e sviluppo****940 - Ricerca e sviluppo**

940.1 - Enti di ricerca e sviluppo, pubblici

940.2 - Istituti di ricerca e sviluppo, privati

95 - Sanità e servizi veterinari**951 - Servizi sanitari (con ricovero)**

951.1 - Ospedali generali, pubblici (regionali, provinciali e zonali)

951.2 - Ospedali specializzati, pubblici

951.3 - Istituti, cliniche e policlinici universitari; istituti di cura e ricovero a carattere scientifico, pubblici

951.4 - Ospedali psichiatrici e neuropsichiatrici, pubblici

951.5 - Ospedali per cronici e di lunga degenza, pubblici

951.6 - Case di cura, private (generali, specializzate, laiche e religiose)

951.7 - Case di cura psichiatriche e neuropsichiatriche, private

951.8 - Case di cura per lunga degenza, private

951.9 - Ospedali ecclesiastici classificati, privati

952 - Altre istituzioni sanitarie (senza ricovero)

952.1 - Ambulatori e poliambulatori, pubblici

952.2 - Stabilimenti idropinici ed idrotermali, pubblici

952.3 - Centri di igiene mentale, pubblici

952.4 - Laboratori di igiene e profilassi, pubblici

952.5 - Altre istituzioni sanitarie, pubbliche

952.6 - Stabilimenti idropinici ed idrotermali, privati

952.7 - Laboratori di analisi cliniche, privati (chimico-fisiche, batteriologiche, virologiche, ematologiche e citoistologiche)

952.8 - Studi di radiologia e radioterapia, privati

952.9 - Altre istituzioni sanitarie, private

953 - Studi medici privati

953.1 - Studi medici generici e pediatrici

953.2 - Ambulatori e poliambulatori specialistici

954 - Studi dentistici**955 - Attività professionali paramediche indipendenti (ostetriche, infermieri, fisioterapisti ecc.)****956 - Servizi veterinari**

956.1 - Servizi veterinari, pubblici

956.2 - Servizi veterinari, privati

96 - Altri servizi sociali**961 - Assistenza sociale (senza ricovero)**

961.1 - Assistenza sociale, pubblica

961.2 - Assistenza sociale, privata

962 - Assistenza sociale (con ricovero)

962.1 - Assistenza sociale, pubblica

962.2 - Assistenza sociale, privata

963 - Organizzazioni economiche ed associazioni professionali

963.1 - Organizzazioni economiche

963.2 - Associazioni professionali

964 - Organizzazioni sindacali dei datori di lavoro**965 - Organizzazioni sindacali dei lavoratori ed altre organizzazioni sindacali**

965.1 - Organizzazioni sindacali dei lavoratori dipendenti

965.2 - Altre organizzazioni sindacali (confederazioni italiane della proprietà edilizia, sunia ecc.)

966 - Organizzazioni religiose

967 - Enti e associazioni turistiche (escluse le agenzie di viaggio)

968 - Servizi sociali non altrove classificati

97 - Servizi ricreativi ed altri servizi culturali

972 - Distribuzione di films

973 - Sale cinematografiche

974 - Trasmissioni radiofoniche e televisive

974.1 - Radio e televisioni, pubbliche

974.2 - Radio e televisioni, private

975 - Spettacoli (esclusi cinema e sport)

976 - Libere professioni artistiche e letterarie

977 - Biblioteche, musei, giardini botanici e zoologici

977.1 - Servizi pubblici inerenti all'attività culturale

977.2 - Servizi privati inerenti all'attività culturale

978 - Enti, organizzazioni ed installazioni sportive

978.1 - Enti ed organizzazioni sportive

978.2 - Installazioni sportive delle amministrazioni pubbliche

978.3 - Installazioni sportive di istituzioni private

978.4 - Attività professionali sportive indipendenti (atleti, istruttori ecc.)

979 - Servizi ricreativi non altrove classificati

979.1 - Stabilimenti balneari marittimi, lacuali e fluviali

979.2 - Altri servizi dello spettacolo e ricreativi

979.3 - Ricevitorie del lotto, lotterie e concorsi pronostici

979.4 - Insegnanti indipendenti di attività ricreative (maestri di danza, di bridge, ecc.)

98 - Servizi personali

981 - Servizi di lavanderia, tintoria e affini

982 - Servizi per l'igiene e l'estetica della persona

982.1 - Laboratori di parrucchiere ed istituti di bellezza

982.2 - Altri servizi per l'igiene e la pulizia

983 - Studi e laboratori fotografici

983.1 - Studi fotografici

983.2 - Servizi di fotografia aerea

984 - Servizi personali non altrove classificati

984.1 - Servizi di pompe funebri e di cremazione

984.2 - Altri servizi personali non altrove classificati

985 - Servizi domestici presso famiglie e convivenze

99 - Rappresentanze diplomatiche, organizzazioni internazionali e soprannazionali e forze armate alleate

990 - Rappresentanze diplomatiche, organizzazioni internazionali e soprannazionali e forze armate alleate

E - Tabella di ragguglio tra la classificazione delle attività economiche 1981 e la classificazione 1971 secondo il numero distintivo delle categorie o delle sottoclassi

Numero di categoria o sottoclasse della classificazione 1981	Numero di categoria della classificazione 1971	Numero di categoria o sottoclasse della classificazione 1981	Numero di categoria della classificazione 1971	Numero di categoria o sottoclasse della classificazione 1981	Numero di categoria della classificazione 1971	Numero di categoria o sottoclasse della classificazione 1981	Numero di categoria della classificazione 1971	Numero di categoria o sottoclasse della classificazione 1981	Numero di categoria della classificazione 1971	Numero di categoria o sottoclasse della classificazione 1981	Numero di categoria della classificazione 1971
011.1 (a)	1.01.01 (b)	132	2.02.04	251.5	3.13.05	326.1		411.1	3.01.17	439.3	
011.2 (a)	1.01.02 (b)	133 (c)	—	251.6	3.13.08	326.2	3.10.10	411.2	3.01.14	439.8	3.03.19
011.3 (a)	1.01.03 (b)	134	2.02.05	251.7	3.13.04	327.1		411.3	3.01.15	439.9	
011.4 (a)	1.01.04 (b)	140.1	3.13.29	251.8	3.13.06	327.3	3.10.13	411.3	3.01.16	439.4	3.03.20
011.5 (a)	1.01.05 (b)	140.2	3.13.30	251.9	3.13.07	327.2	3.10.19	412.1		439.5	3.03.16
011.6 (a)	1.01.06 (b)	140.3		255	3.13.16	327.4	3.10.08	412.2	3.01.08		3.06.01
011.7 (a)	1.01.07 (b)	162.2	5.02.02	256.1	3.13.10	328.1		413.1	3.01.12	441	3.06.02
011.8 (a)	1.01.08 (b)	150 (c)	—	256.2	3.13.15	328.2	3.10.09	413.2	3.01.13	442.1	3.06.03
011.9 (a)	1.01.09 (b)	161	5.01.01		3.13.11	328.3		414	3.01.10	442.2	3.04.10
012.1 (a)	1.02.01 (b)	162.1	5.02.01	256.3	3.13.12	328.6	3.10.21	415	3.01.09	451.1	
012.2 (a)	1.02.04 (b)	163	5.01.02	256.4	3.13.13	328.8		416.1	3.01.02	451.2	3.05.01
012.3 (a)	1.02.05 (b)	170.1	5.03.01	256.5	3.13.09	328.4		416.2	3.01.01	452	3.05.02
012.4 (a)	1.02.03 (b)	170.2	5.03.02		3.13.14	328.5	3.10.05	417	3.01.04	453.1	
012.5 (a)	1.02.07 (b)	211	2.01.01	256.6	3.13.17	328.7	3.10.33	418	3.01.19	453.2	
012.6 (a)	1.02.02 (b)	212	2.01.02	256.7	3.13.19	328.9	3.10.56	419.1	3.01.03	453.3	3.04.01
012.7 (a)		221				330.1	3.10.35	419.2		453.4	
012.8 (a)	1.02.08 (b)	224.2	3.09.01	256.8	3.13.18	330.1	3.10.54	419.3	3.01.05	453.5	
013.1 (a)		222.1	3.09.02		3.13.20	330.2	3.10.45	420	3.01.18	453.6	3.04.03
013.3 (a)	1.02.06 (b)	222.2	3.09.03	257	3.13.21	341	3.10.45	421.1	3.01.06	453.8	3.04.11
013.2	3.03.06	223	3.09.04		3.13.22	342	3.10.37	421.2	3.01.07	453.9	3.04.12
014 (a)	1.04.01 (b)	224.1	3.09.06	258.1	3.13.23		3.10.46	422	3.01.20	453.7	3.04.07
020.1 (a)	1.03.01 (b)	231.1	2.02.14	258.2	3.13.24	343.1	3.10.38	423.1		454.1	3.04.08
020.2	1.03.02		2.02.15	259.1	3.13.25	343.3		423.2	3.01.11	454.2	3.04.02
020.3 (c)	—	231.2		259.2	3.13.27	343.2	3.10.39	423.4		454.1	3.04.09
031.1	1.05.03	231.3	2.02.12	259.3	3.13.26	344.1	3.10.40	423.3		454.2	3.04.04
031.2	1.05.04	231.4	2.02.16		3.13.28	344.3		423.5	3.01.21	455.1	3.04.05
032.1	1.05.01	231.5	2.02.18	260	3.15.01	344.2	3.10.42	424.1	3.01.23	455.2	3.04.13
032.2	1.05.02	232	2.02.08	311.1	3.10.01	345.1		424.2		456	3.04.06
041.1	1.06.03	233	2.02.06	311.2	3.10.02	345.3	3.10.43	424.3		461	3.07.01
041.2			2.02.07	312.1		345.2	3.18.05	423.6 (d)	—	462	3.07.02
041.3	1.06.02	239.1	2.02.09	312.2	3.09.05	345.4	3.10.44	425.1	3.01.22	463.1	3.07.05
041.4	1.06.01		2.02.10	312.3		347		425.2	3.01.25	463.2	3.07.04
041.5		239.2	2.02.11	313.1		346	3.10.41	427	3.01.24	463.3	3.07.10
041.8	1.06.05		2.02.17	313.2	3.10.24	348.1	4.02.02	428.1	3.01.26	464	3.07.03
041.6		239.3	2.02.13	313.4		503.2	4.02.03	428.2	3.01.27	465.1	3.07.09
041.7	1.06.04	241	3.12.08	313.3 (c)	—	348.2 (c)	—	429.1	3.02.01	465.2	3.07.06
042.1	1.06.08	242.1	3.12.05	313.5	3.10.47	343.4		429.2	3.02.02	466.1	3.07.07
042.2		242.2	3.12.06	313.6	3.10.61	348.3	3.10.55	431.1 (c)	—	466.2	3.07.08
042.3		242.3	3.12.07	314.1		673		431.2	3.03.01	466.3	3.07.08
042.9		243.1		314.2	3.10.03	351	3.11.04	431.3	3.03.02	467.1	3.08.01
043.1		243.2	3.12.11	315	3.10.06	352	3.11.05	431.4	3.03.03	467.2	3.04.14
043.2		243.4		316.1	3.10.26	353	3.11.06	431.5		467.3	3.08.02
043.3	1.06.10	243.3	3.12.12	316.2		361.1	3.11.10	432.1	3.03.04	471	3.16.01
043.4		244	3.12.13	316.8	3.10.22	361.3		432.2	3.03.05	472	3.16.02
043.5		245.1	3.12.01	316.5	3.10.04	362.1	3.10.48	432.3	3.03.11	473.1	3.17.01
043.6		245.2	3.12.02	316.3	3.10.23	362.2	3.11.07	433.1	3.03.08	473.2	3.17.02
043.7			3.12.03	316.4	3.10.07			433.2	3.03.12	473.3	3.17.03
043.8		245.3	3.12.04	316.6	3.10.25	363.1	3.11.01	434.1		474	3.17.04
043.9	1.06.11	246	3.12.17	316.7	3.10.27	363.2	3.11.02	434.2		481.1	3.14.01
042.4	1.06.07	247.1	3.12.10	319.1	3.10.49	364	3.11.03	434.3	3.03.09	481.2	3.14.02
042.5		247.2		319.2	3.10.53	365	3.11.09	434.4		482	3.14.03
042.6	1.06.06	247.3	3.12.14	321	3.10.16	371.1	3.11.08	435.1		482	3.14.02
042.7		247.4		322.1	3.10.12	371.2	3.10.32	435.2	3.03.10	481.2	3.14.01
042.8	1.06.09	247.5	3.12.15	322.2	3.10.15	371.3	3.10.31	435.3		482	3.14.02
044.1		248.1		323	3.10.18	371.4	3.10.57	436.1	3.03.14	482	3.14.03
841	1.06.12	248.2		324.1		371.5	3.10.57	436.2	3.03.13	481.2	3.14.01
044.2	1.06.13	248.3	3.12.09	324.2	3.10.20	372.1	3.10.36	436.3		481.2	3.14.01
045	1.06.14	248.4		324.3		372.2		437	3.03.23	483	3.19.02
111	2.02.01	251.1	3.13.01	324.4	3.10.14	373.1	3.20.03	438.1	3.03.17	483	3.19.03
120	2.02.02	251.2		324.4	3.10.14	373.2	3.10.28	438.2	3.03.18	483	3.19.04
131	3.13.31	251.3	3.13.02	325.1		373.3	3.10.30	439.1	3.03.15		3.19.05
	2.02.03	251.4	3.13.03	325.2		373.4	3.10.30	439.2	3.03.21		3.19.06
				325.3	3.10.11	374	3.10.58	439.6	3.03.22		3.19.07
							3.10.29	439.7	3.03.24	491.1	3.20.04

(a) Attività non compresa nel campo di rilevazione del censimento 1981.

(b) Attività non compresa nel campo di rilevazione del censimento 1971.

(c) Attività non previste nella classificazione del 1971.

(d) La categoria comprende attività che nella classificazione 1971 erano distribuite nelle rispettive categorie di attività economica dei prodotti considerati.

Segue E - Tabella di ragguglio tra la classificazione delle attività economiche 1981 e la classificazione 1971 secondo il numero distintivo delle categorie o delle sottoclassi

Numero di categoria o sottoclasse della classificazione 1981	Numero di categoria della classificazione 1971	Numero di categoria o sottoclasse della classificazione 1981	Numero di categoria della classificazione 1971	Numero di categoria o sottoclasse della classificazione 1981	Numero di categoria della classificazione 1971	Numero di categoria o sottoclasse della classificazione 1981	Numero di categoria della classificazione 1971	Numero di categoria o sottoclasse della classificazione 1981	Numero di categoria della classificazione 1971	Numero di categoria o sottoclasse della classificazione 1981	Numero di categoria della classificazione 1971	Numero di categoria o sottoclasse della classificazione 1981	Numero di categoria della classificazione 1971
491.2	3.12.16	616.2	6.01.52			665.1							
492	3.20.01	616.5	6.01.50	642.4	6.02.13	665.2	6.06.01	834	6.04.03	931.2			
493.1	3.18.04	616.6	6.01.53	643	6.02.43	665.3			9.08.03	932.4			
493.2	3.18.03	616.7	6.01.54	644.1		666	7.01.03	835	9.05.01 (b)	932.5			
493.3	3.18.02	617.1	6.01.19	644.2	6.02.44	667.1		836	9.05.02 (b)	932.6	9.04.02 (b)		
494.1			6.01.09	644.3	6.02.45	667.2		837.1	9.05.04 (b)	933.2			
494.2	3.20.02		6.01.10	644.4	6.02.46	667.3	6.06.02	837.2	9.05.05	934.2			
494.3		617.2	6.01.11	645.1		667.4		838.1	9.08.01	935 (a)			
495	3.20.05		6.01.14	645.2	6.02.18	667.4		838.2	7.03.04	936	9.04.05		
496.1 (d)	—	617.3	6.01.16	645.3		671.1	3.10.50	983.2		940.1	10.01.11 (b)		
496.2 (d)	—	617.4	6.01.17	645.4	6.02.16	671.2	3.10.51	839.1	9.05.03	940.2	9.05.07 (b)		
501.1	4.01.01	617.5	6.01.18	645.5	6.02.19	671.3	3.10.52	839.2		951.6			
501.2	4.01.05	617.6	6.01.20		6.02.23	672	3.05.03	839.3	9.08.04	951.7	9.03.04 (b)		
502.1	4.01.02		6.01.12	645.6	6.02.25	674	3.10.60	839.4	8.03.02	951.8			
502.2	4.01.03	617.7	6.01.13	645.7	6.02.17	675	3.10.59	839.5	9.08.02	951.9			
503.1	4.02.01		6.01.15	645.7	6.02.24	710.1	7.01.01	839.6	9.08.05	952.6	9.03.08		
504	4.01.04	617.8	6.01.21	646.1	6.02.20	710.2	7.01.02	839.7	9.08.06	952.7			
611.1	6.01.01		6.01.22	646.2	6.02.21	710.3	7.05.01	839.8	9.08.08	952.8			
611.2	6.01.02	617.9 (c)	—	647.1	6.02.22	721	7.01.04	839.9	9.08.11 (b)	952.9	9.03.05 (b)		
611.3	6.01.28	618.1	6.01.55	647.2	6.02.26	722	7.01.05	842	6.05.01	953.1			
611.4	6.01.03	618.2	6.01.56	648.1	6.02.27	723	7.01.06	843	6.05.02	953.2			
611.5	6.01.05	618.3	6.01.57	648.2	6.02.28	724	7.01.09	844	6.05.03	954	9.03.06 (b)		
611.6	6.01.04	618.4	6.01.46	648.3	6.02.29	725	7.01.08	845	6.05.04	955 (a)	9.03.07 (b)		
611.7	6.01.06	619.1	6.01.64	648.4	6.02.33	726	7.01.07	846		956.1	9.03.03 (b)		
611.8	6.01.07		6.01.65	648.6	6.02.35	730	7.02.03	847	6.05.05	956.2	9.03.09 (b)		
611.9 (c)	—	619.2	6.01.63	648.7	6.02.34	741	7.02.02	911.1		961.1			
612.1	6.01.24	619.3	6.01.58	649.1	6.02.39	742	7.02.01	911.2		962.1	10.01.09 (b)		
612.2	6.01.23	619.4	6.01.59	649.2	6.02.32	750	7.03.01	911.3	9.02.07 (b)	961.2	9.08.10 (b)		
612.3		619.5	6.01.60	649.3	6.02.58		7.03.02	912.1 (f)	9.02.08 (b)	962.2	9.06.01 (b)		
612.4	6.01.25	619.6	6.01.62	649.4	6.02.36	761	7.03.03	912.2 (a)	9.03.01 (b)	963.2			
612.5	6.01.26	619.7	6.01.66	649.5	6.02.37	762.1	7.04.01	913 (a)	9.03.02 (b)	964	9.06.02 (b)		
612.6	6.01.27		6.01.67	649.5	6.02.38	762.2	7.04.03	914 (a)	10.01.01 (b)	965.1			
613.1	6.01.30-	621	6.01.69	651.1	6.02.30	763.2	7.05.02	915 (a)	10.01.02 (b)	965.2			
613.2	6.01.31	622	6.01.68	651.2	6.02.31	763.1	7.04.02	951.1	10.01.03 (b)		9.07.01 (b)		
613.3	6.01.32	631		651.3	6.02.40	764.1	7.04.04	951.2	10.01.04 (b)	966 (a)	9.07.02 (b)		
613.4	6.01.33	632		651.4	6.02.41	764.2	7.05.03	951.3	10.01.05 (b)		9.07.04 (b)		
614.1	6.01.35	633		652	6.02.42	771	7.05.05	951.4	10.01.06 (b)		9.07.05 (b)		
614.2	6.01.37	634		653.1	6.02.49	772.1	7.05.04	951.5	10.01.07 (b)	968	9.06.03 (b)		
614.3	6.01.36	635	6.04.01	653.2	6.02.50	772.2	7.05.06	952.1	10.01.08 (b)		10.01.12 (b)		
614.4	6.01.38	636		653.3	6.02.48	773.1	6.04.04	952.2	10.01.10 (b)	972	9.02.01		
614.5	6.01.39	637		653.5	6.02.47	773.2	6.04.05	952.3	10.02.01 (b)	973	9.02.03		
614.6	6.01.34	638		653.4	6.02.47	773.2	6.04.05	952.4	10.02.02 (b)	974.1			
614.7	6.01.39	639		654.1	6.02.51	790.1	7.06.01	952.5	10.02.03 (b)	974.2	9.02.02		
615.1	6.01.41	641.1	6.02.09	654.2	6.02.53	790.2	7.06.02	963.1	10.02.04 (b)	975	9.02.04		
615.2	6.01.42	641.2	6.02.05	654.3	6.02.56	790.3	7.06.03	967	10.02.05 (b)	976 (a)	9.05.06 (b)		
615.3	6.01.44	641.3		654.4	6.02.52	811	7.06.04	978.1		977.1	9.04.03 (b)		
615.4	6.01.43	641.4	6.02.01	654.5	6.02.54	812.1	8.01.01	978.2		977.2	9.04.04 (b)		
615.5	6.01.61	641.5	6.02.04	654.6	6.02.54	812.2	8.01.02	978.3		979.1	9.02.05		
615.7	6.01.29	641.6	6.02.02	654.7	6.02.60	813.1	8.01.03	979.4 (a)		979.2	9.02.06		
615.8	6.01.47	641.7	6.02.07	654.8	6.02.61	813.2	8.01.05	919	10.03.01 (b)	979.3	9.08.07		
615.9	6.01.45	641.8	6.02.08	654.9	6.02.62	813.3		921.1	10.03.02 (b)	981	9.01.02		
616.1	6.01.48	641.9	6.02.03	655	6.02.57	813.4	8.01.06	921.2	9.01.04	982.1			
616.3	6.01.49	642.1	6.02.11	656.1	6.02.65	813.5		922	9.01.05	982.2	9.01.01		
616.4	6.01.51	642.2	6.02.12	656.2	6.02.63	821	8.03.01	923	9.01.07	983.1	3.18.01		
616.8		642.3	6.02.14	661	6.02.66	822	8.02.03	931.1	9.01.03	984.1	9.01.06		
				662	6.03.01 (e)	823	8.02.01	932.1		984.2	9.08.12 (b)		
				664 (c)	6.03.02 (e)	823	8.02.02	932.2	9.04.01 (b)	985 (a)	9.08.09 (b)		
					6.06.03	831	8.01.04	933.1		990 (a)	10.04.01 (b)		
					6.06.04	832	8.02.04	933.2			10.04.02 (b)		
					—	833	6.04.02	934.1			10.04.03 (b)		

(a), (b), (c), (d), Cfr. le corrispondenti note alla pagina precedente.

(e) Nello schema classificatorio del 1981, il commercio ambulante è distribuito nelle rispettive categorie di attività economica dei prodotti considerati.

(f) Il campo di rilevazione del censimento del 1981 esclude l'organizzazione carceraria.



questionari di censimento

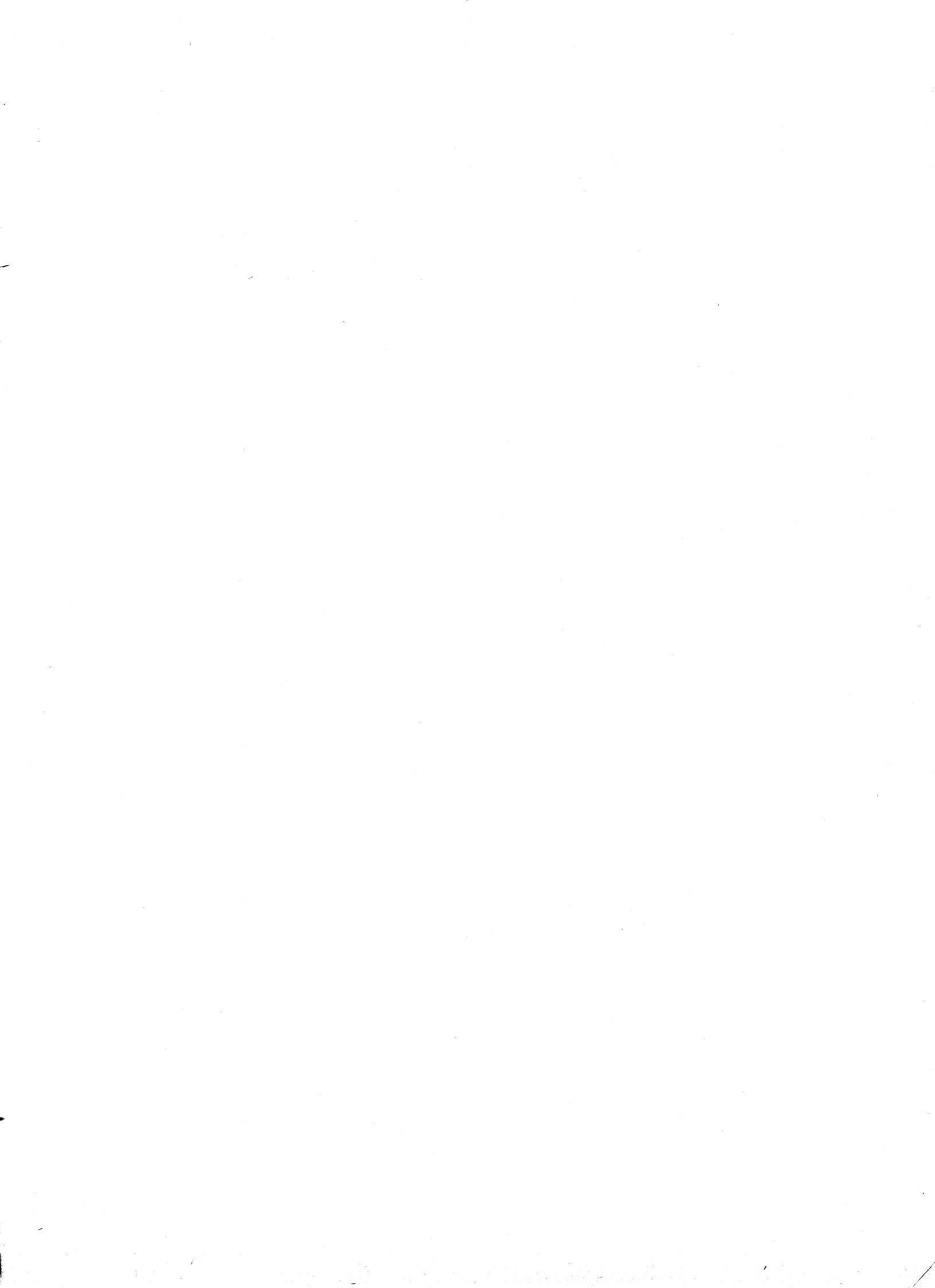



ISTITUTO CENTRALE DI STATISTICA

6° CENSIMENTO GENERALE DELL'INDUSTRIA, DEL COMMERCIO, DEI SERVIZI E DELL'ARTIGIANATO

26 ottobre 1981

(Legge 18 dicembre 1980, n. 864)

QUESTIONARIO DI CENSIMENTO

Per i quesiti seguiti da quadratino barrare così la risposta che fa al caso

Mod. ISTAT/CIC/1

A	NUMERO DI CODICE
Comune	
Provincia	

FOGLIO
A

C	NUMERO D'ORDINE DEL QUESTIONARIO
	Provvisorio

B	SEZIONE DI CENSIMENTO
N.

Definitivo

D NOTIZIE INDICATIVE DELL'IMPRESA, DELL'AMMINISTRAZIONE O DI CHI GESTISCE L'UNITA' LOCALE

Denominazione o ragione sociale _____

Via _____

Piazza _____

Località _____ N. _____ Tel. _____

CAP _____ Comune _____ Provincia _____

Numero di iscrizione nel Registro delle Ditte della Camera di Commercio _____

E NOTIZIE INDICATIVE DELL'UNITA' LOCALE

Denominazione o ragione sociale _____

Via _____

Piazza _____

Località _____ N. _____ Tel. _____

CAP _____ Comune _____ Provincia _____

Numero di iscrizione nel Registro delle Ditte della Camera di Commercio _____

I riquadri D ed E devono essere sempre compilati.

Importante! Per l'esatta compilazione del questionario leggere attentamente le apposite note e avvertenze

Parte I - IMPRESA

Deve essere compilata da ogni « Sede centrale di impresa » sia che coincida con una unità locale operativa, sia che risulti fisicamente o funzionalmente a sé stante. Ogni sede centrale di impresa deve, inoltre, compilare la Parte II - « Unità locale » del presente questionario. Coloro che svolgono attività non soggette all'obbligo di iscrizione nel Registro delle Ditte della Camera di Commercio (studi legali, medici, notari, ecc.; Pubblica Amministrazione, Enti pubblici, associazioni, ecc.) devono compilare soltanto la Parte II - « Unità locale » del presente questionario.

<p>1 DIFFUSIONE TERRITORIALE DELL'IMPRESA</p> <p>1.1 L'impresa, oltre all'unità locale censita con il presente questionario, gestisce altre unità locali? 1 <input type="checkbox"/> si 2 <input type="checkbox"/> no</p> <p>1.2 In caso affermativo specificare:</p> <p>a) nello stesso Comune in cui è situata la sede dell'impresa 1 <input type="checkbox"/></p> <p>b) in altri Comuni della stessa Provincia sede dell'impresa 2 <input type="checkbox"/></p> <p>c) in altri Comuni della stessa Regione sede dell'impresa 3 <input type="checkbox"/></p> <p>d) in Comuni fuori della Regione sede dell'impresa 4 <input type="checkbox"/></p>	<p>3 CLASSIFICAZIONE DELL'IMPRESA</p> <p>3.1 Attività esclusiva o principale:</p> <p>_____ A cura del rilevatore</p> <p>_____</p> <p>3.2 Altre attività:</p> <p>_____ Riservato ISTAT</p> <p>_____</p> <p>_____</p>
<p>2 FORMA GIURIDICA</p> <p>2.1 Impresa individuale 01 <input type="checkbox"/></p> <p>2.2 Società di fatto 02 <input type="checkbox"/></p> <p>2.3 Società in nome collettivo 03 <input type="checkbox"/></p> <p>2.4 Società per azioni 04 <input type="checkbox"/></p> <p>2.5 Società in accomandita 05 <input type="checkbox"/></p> <p>2.6 Società a responsabilità limitata 06 <input type="checkbox"/></p> <p>2.7 Società cooperativa 07 <input type="checkbox"/></p> <p>2.8 Azienda autonoma 08 <input type="checkbox"/></p> <p>2.9 Azienda municipalizzata 09 <input type="checkbox"/></p> <p>2.10 Altra forma _____ 10 <input type="checkbox"/> (specificare)</p>	<p>4 ALTRE NOTIZIE</p> <p>4.1 L'impresa nell'ambito delle proprie attività, ha rapporti diretti e sistematici con l'estero per:</p> <p>a) importazioni ed esportazioni 1 <input type="checkbox"/></p> <p>b) solo importazioni 2 <input type="checkbox"/></p> <p>c) solo esportazioni 3 <input type="checkbox"/></p> <p>4.2 Tipo di produzione</p> <p>a) in serie:</p> <p>— con lavorazione non completamente meccanizzata 1 <input type="checkbox"/></p> <p>— con lavorazione completamente meccanizzata 2 <input type="checkbox"/></p> <p>b) non in serie 3 <input type="checkbox"/></p> <p>4.3 Il titolare partecipa alle attività dell'impresa dedicandovi la propria opera manuale? 1 <input type="checkbox"/> si 2 <input type="checkbox"/> no</p> <p>4.4 Se l'impresa è iscritta nell'albo delle imprese artigiane indicare il numero di iscrizione _____</p>

DICHIARO CHE I DATI E LE NOTIZIE CONTENUTI NEL PRESENTE QUESTIONARIO RISPONDONO A VERITA'

FIRMA DELL'IMPREDITORE
(o chi per esso)
Data _____ 1981

Sezione II - ELENCO DELLE UNITA' LOCALI GESTITE DALL'IMPRESA

Devono essere elencate tutte le unità locali operative e amministrative gestite dall'impresa, esistenti nel territorio dello Stato.

Al fini del censimento:

- a) per unità locale « operativa » si intende ogni singola unità nella quale si attua la produzione o la vendita di beni o la prestazione di servizi;
- b) per unità locale « amministrativa » si intende la sede centrale dell'impresa o altro ufficio direttivo, tecnico o amministrativo, sempreché tali unità siano fisicamente o funzionalmente distinte dalle unità locali operative.

TIPO DELLE UNITA' LOCALI ED EVENTUALE DENOMINAZIONE	INDIRIZZO DELL'UNITA' LOCALE			LAVORAZIONE O ATTIVITA' ESERCITATA NELL'UNITA' LOCALE (1)	ADDETTI (2)	RISERVATO ISTAT	
	Comune	Provincia	Via, piazza - N. (o località) (scrivere stampatello)				
1	2	3	4	5	6	7	8
A. UNITA' LOCALI OPERATIVE							
1.							
2.							
3.							
4.							
5.							
6.							
7.							
8.							
9.							
B. UNITA' LOCALI AMMINISTRATIVE							
a) Sede centrale							
b) Uffici direttivi, tecnici, amministrativi							
1.							
2.							
3.							
TOTALE ADDETTI							
QUALORA LO SPAZIO NON SIA SUFFICIENTE COMPILARE E ALLEGARE UN PROSPETTO ANALOGO							

(1) Indicare per ciascuna unità locale « operativa » l'attività esclusiva o principale esercitata usando i termini tecnici ritenuti più appropriati. Per le unità locali « amministrative » deve essere indicata l'attività esclusiva o principale dell'impresa riportata al punto 3.1 della Parte I del presente questionario. — (2) Comprendere tutti gli addetti di ciascuna unità locale elencata e cioè: imprenditori, titolari, gerenti, liberi professionisti, soci di cooperativa, familiari, coadiuvanti, dirigenti, direttivi, altri impiegati, operai, apprendisti, ecc. Gli addetti indicati per ciascuna unità locale devono coincidere con il totale degli addetti al quadro 5 della Parte II (Unità locale) del corrispondente questionario di censimento.

RIPORTARE NEL PRESENTE FOGLIO LE STESSE RISPOSTE GIA' FORNITE NEL FOGLIO **A**



ISTITUTO CENTRALE DI STATISTICA

6° CENSIMENTO GENERALE DELL'INDUSTRIA, DEL COMMERCIO, DEI SERVIZI E DELL'ARTIGIANATO

26 ottobre 1981

(Legge 18 dicembre 1980, n. 864)

QUESTIONARIO DI CENSIMENTO

Per i quesiti seguiti da quadratino barrare così la risposta che fa al caso

Mod. ISTAT/CIC/1

A	NUMERO DI CODICE
Comune	
Provincia	

FOGLIO
B

C	NUMERO D'ORDINE DEL QUESTIONARIO
	Provvisorio
	Definitivo

B	SEZIONE DI CENSIMENTO
N.

Definitivo

D NOTIZIE INDICATIVE DELL'IMPRESA, DELL'AMMINISTRAZIONE O DI CHI GESTISCE L'UNITA' LOCALE

Denominazione o ragione sociale: _____

Via _____

Piazza _____

Località _____ N. _____ Tel. _____

CAP _____ Comune _____ Provincia _____

Numero di iscrizione nel Registro delle Ditte della Camera di Commercio _____

E NOTIZIE INDICATIVE DELL'UNITA' LOCALE

Denominazione o ragione sociale: _____

Via _____

Piazza _____

Località _____ N. _____ Tel. _____

CAP _____ Comune _____ Provincia _____

Numero di iscrizione nel Registro delle Ditte della Camera di Commercio _____

I riquadri D ed E devono essere sempre compilati.

Parte I - IMPRESA

Deve essere compilata da ogni « Sede centrale di impresa » sia che coincida con una unità locale operativa, sia che risulti fisicamente o funzionalmente a sé stante. Ogni sede centrale di impresa deve, inoltre, compilare la Parte II - « Unità locale » del presente questionario. Coloro che svolgono attività non soggette all'obbligo di iscrizione nel Registro delle Ditte della Camera di Commercio (studi legali, medici, notari, ecc.; Pubblica Amministrazione, Enti pubblici, associazioni, ecc.) devono compilare soltanto la Parte II - « Unità locale » del presente questionario.

1 DIFFUSIONE TERRITORIALE DELL'IMPRESA

1.1 L'impresa, oltre all'unità locale censita con il presente questionario, gestisce altre unità locali? 1 sì 2 no

1.2 In caso affermativo specificare:

a) nello stesso Comune in cui è situata la sede dell'impresa 1

b) in altri Comuni della stessa Provincia sede dell'impresa 2

c) in altri Comuni della stessa Regione sede dell'impresa 3

d) in Comuni fuori della Regione sede dell'impresa 4

2 FORMA GIURIDICA

2.1 Impresa individuale 01

2.2 Società di fatto 02

2.3 Società in nome collettivo 03

2.4 Società per azioni 04

2.5 Società in accomandita 05

2.6 Società a responsabilità limitata 06

2.7 Società cooperativa 07

2.8 Azienda autonoma 08

2.9 Azienda municipalizzata 09

2.10 Altra forma (specificare) 10

3 CLASSIFICAZIONE DELL'IMPRESA

3.1 Attività esclusiva o principale:

_____ A cura del rilevatore

3.2 Altre attività:

_____ Riservato ISTAT

4 ALTRE NOTIZIE

4.1 L'impresa nell'ambito delle proprie attività, ha rapporti diretti e sistematici con l'estero per:

a) importazioni ed esportazioni 1

b) solo importazioni 2

c) solo esportazioni 3

4.2 Tipo di produzione

a) in serie:

— con lavorazione non completamente meccanizzata 1

— con lavorazione completamente meccanizzata 2

b) non in serie 3

4.3 Il titolare partecipa alle attività dell'impresa dedicandovi la propria opera manuale? 1 sì 2 no

4.4 Se l'impresa è iscritta nell'albo delle imprese artigiane indicare il numero di iscrizione _____

DICHIARO CHE I DATI E LE NOTIZIE CONTENUTI NEL PRESENTE QUESTIONARIO RISPONDONO A VERITA'

FIRMA DELL'IMPRENDITORE (o chi per esso)

Data 1981

Sezione II - ELENCO DELLE UNITA' LOCALI GESTITE DALL'IMPRESA

Devono essere elencate tutte le unità locali operative e amministrative gestite dall'impresa, esistenti nel territorio dello Stato.

Ai fini del censimento:

a) per unità locale « operativa » si intende ogni singola unità nella quale si attua la produzione o la vendita di beni o la prestazione di servizi;

b) per unità locale « amministrativa » si intende la sede centrale dell'impresa o altro ufficio direttivo, tecnico o amministrativo, sempreché tali unità siano fisicamente o funzionalmente distinte dalle unità locali operative.

TIPO DELLE UNITA LOCALI ED EVENTUALE DENOMINAZIONE	INDIRIZZO DELL'UNITA' LOCALE			LAVORAZIONE O ATTIVITA' ESERCITATA NELL'UNITA' LOCALE (1)	ADDETTI (2)	RISERVATO ISTAT	
	Comune	Provincia	Via, piazza - N. (o località) (scrivere stampatello)			7	8
1	2	3	4	5	6	7	8
A - UNITA' LOCALI OPERATIVE							
1.							
2.							
3.							
4.							
5.							
6.							
7.							
8.							
9.							
B - UNITA' LOCALI AMMINISTRATIVE							
a) Sede centrale							
b) Uffici direttivi, tecnici, amministrativi							
1.							
2.							
3.							
TOTALE ADDETTI							

QUALORA LO SPAZIO NON SIA SUFFICIENTE COMPILARE E ALLEGARE UN PROSPETTO ANALOGO

(1) Indicare per ciascuna unità locale « operativa » l'attività esclusiva o principale esercitata usando i termini tecnici ritenuti più appropriati. Per le unità locali « amministrative » deve essere indicata l'attività esclusiva o principale dell'impresa riportata al punto 3.1 della Parte I del presente questionario. — (2) Comprendere tutti gli addetti di ciascuna unità locale elencata e cioè: imprenditori, titolari, gerenti, liberi professionisti, soci di cooperativa, familiari coadiuvanti, dirigenti, direttivi, altri impiegati, operai, apprendisti, ecc. Gli addetti indicati per ciascuna unità locale devono coincidere con il totale degli addetti al quadro 5 della Parte II (Unità locale) del corrispondente questionario di censimento.

RISERVATO ISTAT	
Provincia	Altra attività
Comune	Rapporti con l'estero
Sez. di censimento	Tipo di produzione
N. questionario	Partecipazione del titolare
Forma giuridica	Carattere artigiano
Attività esclusiva o principale	Diffusione territoriale
Altra attività	N. unità locali
Altra attività	N. addetti

A	NUMERO DI CODICE
Comune	
Provincia	

B	SEZIONE DI CENSIMENTO
N.	

C	NUMERO D'ORDINE DEL QUESTIONARIO
	Definitivo

Parte II - UNITA' LOCALE

Deve essere compilata da ogni « Unità locale » sia operativa che amministrativa. Se l'unità locale coincide con la sede d'impresa deve essere anche compilata la Parte I (Impresa) del presente questionario. In tutti gli altri casi (unità fisicamente o funzionalmente separate dalla sede di impresa) deve essere compilata soltanto la presente Parte II e le notizie indicative dei quadri D ed E della prima pagina. Per le attività non soggette all'obbligo di iscrizione anagrafica nel Registro delle Ditte della Camera di Commercio (studi legali, medici, notari, ecc.; Pubblica Amministrazione, Enti pubblici, associazioni, ecc.) deve essere compilata soltanto la presente Parte II.

LE SEZIONI I - II - III - IV DEVONO ESSERE COMPILATE DA TUTTE LE UNITA' LOCALI

Sezione I - NOTIZIE GENERALI	<p>1 TIPO DI UNITA' LOCALE</p> <p>1.1 Unità locale operativa . . . 1 <input type="checkbox"/></p> <p>(ogni singola unità nella quale si attua la produzione o la vendita di beni o la prestazione di servizi)</p> <p>1.2 Unità locale amministrativa</p> <p>(sede centrale dell'impresa o altro ufficio direttivo, tecnico o amministrativo, sempreché tali unità siano fisicamente o funzionalmente distinte dalle unità locali operative di cui al punto 1.1)</p> <p>a) Sede centrale 2 <input type="checkbox"/></p> <p>b) Ufficio direttivo, tecnico o amministrativo 3 <input type="checkbox"/></p>	<p>3 CLASSIFICAZIONE DELL'UNITA' LOCALE</p> <p>3.1 Attività esclusiva o principale:</p> <p>_____</p> <p>_____</p> <p>A cura del rilevatore</p> <table border="1"> <tr> <td></td> <td></td> <td></td> </tr> </table> <p>3.2 Altre attività:</p> <p>_____</p> <p>_____</p> <p>_____</p> <p>Riservato ISTAT</p> <table border="1"> <tr> <td></td> <td></td> <td></td> </tr> <tr> <td></td> <td></td> <td></td> </tr> <tr> <td></td> <td></td> <td></td> </tr> </table>												
<p>2 PRINCIPALI PRODOTTI FABBRICATI O VENDUTI O SERVIZI PRESTATI</p> <p>_____</p> <p>_____</p> <p>_____</p> <p>_____</p>	<p>4 ALTRE NOTIZIE</p> <p>4.1 Indicare la superficie complessiva coperta dell'unità locale . . . m² _____</p> <p>4.2 Se l'attività esclusiva o principale è esercitata stagionalmente, indicare il numero dei mesi N. _____</p> <p>4.3 I locali sono in proprietà? 1 <input type="checkbox"/> 2 <input type="checkbox"/></p> <p>4.4 Indicare quali dei seguenti servizi aziendali esistono:</p> <p>— bar 1 <input type="checkbox"/> — spaccio 3 <input type="checkbox"/></p> <p>— mensa 2 <input type="checkbox"/> — strutture ambulatoriali 4 <input type="checkbox"/></p>													

Sezione II - ADDETTI	<p>5 ADDETTI ALL'UNITA' LOCALE</p> <p>(Indicare tutto il personale occupato nell'unità locale, anche se al 26 ottobre 1981 risulta assente per servizio, ferie, malattia, sospensione dal lavoro, ecc., in base alle qualifiche previste nei contratti collettivi di lavoro dei diversi rami di attività economiche, assimilando le qualifiche particolari di ciascuna attività alle denominazioni usate nel presente prospetto. Una stessa persona non può essere indicata in due diverse categorie).</p> <table border="1"> <thead> <tr> <th></th> <th>MASCHI</th> <th>FEMMINE</th> <th>TOTALE</th> </tr> <tr> <th></th> <th>1</th> <th>2</th> <th></th> </tr> </thead> <tbody> <tr> <td>5.1 Imprenditori, titolari, gerenti, liberi professionisti, ecc. 01</td> <td></td> <td></td> <td></td> </tr> <tr> <td>5.2 Soci di cooperativa 02</td> <td></td> <td></td> <td></td> </tr> <tr> <td>5.3 Familiari coadiuvanti 03</td> <td></td> <td></td> <td></td> </tr> <tr> <td>5.4 Dirigenti 04</td> <td></td> <td></td> <td></td> </tr> <tr> <td>5.5 Direttivi, ricercatori e tecnici laureati 05</td> <td></td> <td></td> <td></td> </tr> <tr> <td>5.6 Altri impiegati 06</td> <td></td> <td></td> <td></td> </tr> <tr> <td>5.7 Categorie speciali (intermedi) 07</td> <td></td> <td></td> <td></td> </tr> <tr> <td>TOTALE a riportare</td> <td></td> <td></td> <td></td> </tr> </tbody> </table>		MASCHI	FEMMINE	TOTALE		1	2		5.1 Imprenditori, titolari, gerenti, liberi professionisti, ecc. 01				5.2 Soci di cooperativa 02				5.3 Familiari coadiuvanti 03				5.4 Dirigenti 04				5.5 Direttivi, ricercatori e tecnici laureati 05				5.6 Altri impiegati 06				5.7 Categorie speciali (intermedi) 07				TOTALE a riportare				<table border="1"> <thead> <tr> <th></th> <th>MASCHI</th> <th>FEMMINE</th> <th>TOTALE</th> </tr> <tr> <th></th> <th>1</th> <th>2</th> <th></th> </tr> </thead> <tbody> <tr> <td>Riporto</td> <td></td> <td></td> <td></td> </tr> <tr> <td>5.8 Capi operai 08</td> <td></td> <td></td> <td></td> </tr> <tr> <td>5.9 Operai specializzati 09</td> <td></td> <td></td> <td></td> </tr> <tr> <td>5.10 Operai qualificati 10</td> <td></td> <td></td> <td></td> </tr> <tr> <td>5.11 Operai comuni 11</td> <td></td> <td></td> <td></td> </tr> <tr> <td>5.12 Apprendisti 12</td> <td></td> <td></td> <td></td> </tr> <tr> <td>5.13 Altro personale 13</td> <td></td> <td></td> <td></td> </tr> <tr> <td>TOTALE ADDETTI 14</td> <td></td> <td></td> <td></td> </tr> <tr> <td>Di cui a tempo parziale 15</td> <td></td> <td></td> <td></td> </tr> </tbody> </table>		MASCHI	FEMMINE	TOTALE		1	2		Riporto				5.8 Capi operai 08				5.9 Operai specializzati 09				5.10 Operai qualificati 10				5.11 Operai comuni 11				5.12 Apprendisti 12				5.13 Altro personale 13				TOTALE ADDETTI 14				Di cui a tempo parziale 15			
		MASCHI	FEMMINE	TOTALE																																																																																		
	1	2																																																																																				
5.1 Imprenditori, titolari, gerenti, liberi professionisti, ecc. 01																																																																																						
5.2 Soci di cooperativa 02																																																																																						
5.3 Familiari coadiuvanti 03																																																																																						
5.4 Dirigenti 04																																																																																						
5.5 Direttivi, ricercatori e tecnici laureati 05																																																																																						
5.6 Altri impiegati 06																																																																																						
5.7 Categorie speciali (intermedi) 07																																																																																						
TOTALE a riportare																																																																																						
	MASCHI	FEMMINE	TOTALE																																																																																			
	1	2																																																																																				
Riporto																																																																																						
5.8 Capi operai 08																																																																																						
5.9 Operai specializzati 09																																																																																						
5.10 Operai qualificati 10																																																																																						
5.11 Operai comuni 11																																																																																						
5.12 Apprendisti 12																																																																																						
5.13 Altro personale 13																																																																																						
TOTALE ADDETTI 14																																																																																						
Di cui a tempo parziale 15																																																																																						

6 MEZZI DI TRASPORTO IN DOTAZIONE ALL'UNITA' LOCALE

		Numero			Numero
6.1 Motoveicoli			6.6 Semirimorchi (5)	12	
— motocarri e motofurgoni	01		6.7 Rimorchi	13	
— altri motoveicoli (1)	02		6.8 Autoveicoli per usi speciali o per trasporto specifico (6)	14	
6.2 Autovetture (2)			6.9 Rimorchi di autoveicoli per usi speciali o per trasporto specifico	15	
— a benzina	03				
— ad altro tipo di alimentazione	04				
6.3 Autobus	05				
6.4 Autocarri					
— fino a 10 quintali di portata utile (3)	06				
— da 11 a 30 quintali di portata utile	07				
— da 31 a 70 quintali di portata utile	08				
— da 71 a 90 quintali di portata utile	09				
— oltre 90 quintali di portata utile	10				
6.5 Motrici per semirimorchi (4)	11				

- (1) Motocicli, motocarrozette, motoleggere, motoveicoli per uso speciale (escluse le biciclette a motore).
 (2) Compreso le autovetture per il trasporto promiscuo con portata utile non superiore a 5 quintali.
 (3) Compreso le autovetture per trasporto promiscuo con portata utile superiore a 5 quintali.
 (4) Veicoli destinati al traino e non atti a portare carico utile proprio.
 (5) Rimorchi costruiti in modo tale che parte notevole del peso e del carico gravi sul veicolo trattore.
 (6) Autoambulanza, autocisternati, autocarri per carni macellate, per immondizie, autospartineve, autopompe, autoscale, automezzi Radio TV, autobetoniere, ecc.

7 TIPO DI IMPIANTO ED ENERGIA UTILIZZATA

7.1 Tipo di impianto: (fornire una sola risposta)		RISCALDA- MENTO	CONDIZIO- NAMENTO	7.2 Tipo di energia prevalentemente utilizzata: (fornire una sola risposta)		RISCALDA- MENTO	CONDIZIO- NAMENTO
— Impianto fisso centralizzato		1 <input type="checkbox"/>	1 <input type="checkbox"/>	— Combustibili solidi (carbone, legna, ecc.)		1 <input type="checkbox"/>	1 <input type="checkbox"/>
— Impianto fisso autonomo		2 <input type="checkbox"/>	2 <input type="checkbox"/>	— Prodotti petroliferi (kerosene, gasolio, gas in bombole, ecc.)		2 <input type="checkbox"/>	2 <input type="checkbox"/>
— Solo apparecchi singoli		3 <input type="checkbox"/>	3 <input type="checkbox"/>	— Gas da rete di distribuzione		3 <input type="checkbox"/>	3 <input type="checkbox"/>
— Nessun impianto		4 <input type="checkbox"/>	4 <input type="checkbox"/>	— Energia elettrica		4 <input type="checkbox"/>	4 <input type="checkbox"/>
				— Altra fonte energetica		5 <input type="checkbox"/>	5 <input type="checkbox"/>

(specificare)

NOTIZIE RELATIVE A PARTICOLARI SETTORI DI ATTIVITA' ECONOMICHE

8 FORNI E APPARECCHI PER PROCESSI TERMICI E TIPO DI ENERGIA UTILIZZATA

Tipo di energia prevalentemente utilizzata:
(fornire una sola risposta per ogni colonna)

	PER FUSIONE, TRATTAMENTO TERMICO O RISCALDO	COTTURA DI PRODOTTI INDUSTRIALI	ESSICCAZIONE E DISIDRA- TAZIONE	ALTRI PROCESSI
— Combustibili solidi (carbone, legna, ecc.)	1 <input type="checkbox"/>	1 <input type="checkbox"/>	1 <input type="checkbox"/>	1 <input type="checkbox"/>
— Prodotti petroliferi (kerosene, gasolio, gas in bombole, ecc.)	2 <input type="checkbox"/>	2 <input type="checkbox"/>	2 <input type="checkbox"/>	2 <input type="checkbox"/>
— Gas da rete di distribuzione	3 <input type="checkbox"/>	3 <input type="checkbox"/>	3 <input type="checkbox"/>	3 <input type="checkbox"/>
— Energia elettrica	4 <input type="checkbox"/>	4 <input type="checkbox"/>	4 <input type="checkbox"/>	4 <input type="checkbox"/>
— Altra fonte energetica	5 <input type="checkbox"/>	5 <input type="checkbox"/>	5 <input type="checkbox"/>	5 <input type="checkbox"/>

(specificare)

9 UTILIZZO DI VAPORE PER PROCESSO

9.1 L'unità locale utilizza vapore per processo proveniente da:

- Generatori di vapore in dotazione all'unità locale 1
- Recuperatori di vapore in dotazione all'unità locale 2
- Acquisizione di vapore da altre unità locali 3

9.2 Per i soli generatori di vapore indicare il tipo di energia prevalentemente utilizzata (fornire una sola risposta)

- Combustibili solidi (carbone, legna, ecc.) 1
- Prodotti petroliferi (kerosene, gasolio, gas in bombole, ecc.) 2
- Gas da rete di distribuzione 3
- Energia elettrica 4
- Altra fonte energetica 5

(specificare)

AVVERTENZE PER LA COMPILAZIONE DEL QUESTIONARIO

TUTTE LE NOTIZIE DEL PRESENTE QUESTIONARIO
DEVONO ESSERE RIFERITE ALLA DATA DEL 26 OTTOBRE 1981

1) Sono soggette al Censimento — e quindi devono compilare il presente questionario — tutte le imprese e le unità locali che esercitano la propria attività nei settori dell'industria (estrattiva, manifatturiera, dell'edilizia e installazione di impianti; dell'energia e acque), commercio, alberghi e pubblici esercizi, trasporti e comunicazioni, credito e assicurazione, servizi (compresa la Pubblica Amministrazione) e artigianato, nonché quelle che esplicano la silvicoltura, la pesca e le attività di trasformazione annesse ad aziende agricole o svolte in forma associata.

2) Ai fini del Censimento:

— Per **impresa** s'intende l'organizzazione di un'attività economica esercitata con carattere professionale al fine della produzione o dello scambio di beni o di servizi.

— Per **unità locale** s'intende l'impianto (o corpo di impianti) situato in un dato luogo e variamente denominato (stabilimento, laboratorio, miniera, bottega, negozio, studio professionale, ufficio e simili) in cui viene effettuata la produzione o la distribuzione di beni o la prestazione di servizi.

Costituiscono unità locali anche la sede centrale dell'impresa nonché gli uffici direttivi, tecnici e amministrativi, sempre che tali unità siano fisicamente o funzionalmente distinte dalle unità locali indicate nel comma precedente.

3) I quadri relativi alle « NOTIZIE INDICATIVE DELL'IMPRESA » ed alle « NOTIZIE INDICATIVE DELL'UNITÀ LOCALE » devono essere sempre compilati.

— Nel riquadro D (notizie indicative dell'impresa) tutti coloro che sono soggetti all'obbligo di iscrizione nel Registro delle Ditte della Camera di Commercio per l'attività principale svolta, sono tenuti ad indicare il numero di iscrizione nel Registro delle Ditte della Camera di Commercio di appartenenza.

— Gli artigiani sono tenuti ad indicare al punto 4.4 della Parte I (Impresa) anche il numero di iscrizione nell'Albo delle Imprese Artigiane.

— È da rilevare che non devono essere in alcun modo indicati altri numeri di iscrizione in Albi, Ruoli o Elenchi tenuti dalla Camera di Commercio.

— In particolare, i commercianti non dovranno mai riportare il numero di iscrizione nel Registro Esercenti il Commercio, ovvero nell'Albo dei Commercianti all'ingrosso di prodotti ortofrutticoli, carni ed ittici, mentre gli ausiliari del commercio non dovranno mai riportare il numero di iscrizione nel Ruolo degli agenti di assicurazione, nell'Elenco degli spedizionieri, nel Ruolo degli agenti di affari in mediazione, nel Ruolo degli agenti marittimi raccomandati, nel Ruolo dei mediatori marittimi e simili.

— Nel riquadro E (notizie indicative dell'unità locale), nel caso di unità gestite da imprese aventi sede nella provincia, si deve riportare il numero di iscrizione nel Registro delle Ditte, indicato nel riquadro D.

— Nel caso di unità locali gestite da imprese con sede in altre provincie si deve indicare il numero di iscrizione nel Registro delle Ditte della Camera di Commercio della provincia in cui è ubicata l'unità locale censita con il presente questionario e non deve essere indicato alcun numero di iscrizione nel Registro delle Ditte, nel riquadro D.

4) La Parte I — « IMPRESA » del presente questionario deve essere compilata soltanto da ogni « sede centrale d'impresa » sia che essa coincida con una unità locale operativa, sia che risulti fisicamente o funzionalmente a sé stante. Ogni sede centrale d'impresa deve altresì compilare la Parte II « Unità Locale » del presente questionario. Coloro che svolgono attività non soggette all'obbligo di iscrizione nel Registro delle ditte della Camera di Commercio (studi legali, notarili, medici, ecc.; Pubblica Amministrazione, Enti Pubblici, associazioni, ecc.) devono compilare soltanto la Parte II « Unità Locale » del presente questionario.

5) La Parte II — « UNITÀ LOCALE » del presente questionario deve essere compilata da ogni « Unità Locale » sia essa operativa o amministrativa. Se l'unità locale in questione coincide con la sede dell'impresa deve essere compilata anche la Parte I — « IMPRESA » del questionario. In tutti gli altri casi (unità fisicamente o funzionalmente separate dalla sede d'impresa), deve essere compilata soltanto la Parte II e le notizie indicative dei quadri D ed E della prima pagina. Per le attività non soggette all'obbligo

di iscrizione anagrafica nel Registro delle Ditte della Camera di Commercio, deve essere compilata soltanto la Parte II — « Unità Locale ». In particolare ai fini della esatta compilazione della Parte II — « Unità Locale » del questionario, è da tener presente quanto segue:

a) Sez. II: quadro 5 — Addetti all'unità locale.

Imprenditori, titolari, liberi professionisti, gerenti, ecc.: indicare, per le imprese individuali, il titolare sempre che partecipi direttamente alla gestione; per le società, la persona o le persone che risultano consiglieri delegati e simili. Per gli Enti Pubblici indicare la persona responsabile della gestione dell'ente.

Soci di Cooperativa: indicare solo i soci di cooperativa che assumono la figura di lavoratori in proprio.

Dirigenti: indicare i lavoratori che ricoprono un ruolo caratterizzato da un elevato grado di professionalità, autonomia e potere decisionale e sono preposti alla direzione di un ente o organismo pubblico o di sue ripartizioni, di una azienda o di un settore o servizio di particolare rilevanza, ed esplicano le loro funzioni al fine di promuovere, coordinare e gestire la realizzazione degli obiettivi dell'impresa o dell'ente.

In particolare, per le amministrazioni pubbliche, vanno qui comprese le qualifiche dirigenziali previste dal D.P.R. 30 giugno 1972, n. 748 per ciò che riguarda i dipendenti delle amministrazioni statali, nonché le qualifiche equivalenti presso tutte le altre amministrazioni, siano esse a carattere centrale o locale.

Direttivi ed altri impiegati: indicare i lavoratori che svolgono nel campo tecnico-amministrativo, con diverso grado di responsabilità, discrezionalità di poteri e autonomia, funzioni direttive nell'ambito di un servizio o di un ufficio, o che collaborano, a volte, con adeguata autonomia operativa o nei limiti di principi o procedure, allo svolgimento dell'attività compresa nel campo in cui operano, o che svolgono attività di semplice coordinamento e controllo o di mera esecuzione.

Categorie speciali (intermedi): indicare i lavoratori che guidano e controllano, con apporto di adeguata competenza tecnico-pratica, gruppi di altri lavoratori operai, esercitando a volte un certo potere di iniziativa per la condotta delle lavorazioni.

Operai specializzati: indicare i lavoratori che svolgono attività per la cui esecuzione si richiedono adeguate cognizioni tecnico-pratiche conseguite in istituti professionali ovvero mediante istruzione equivalente acquisite con il necessario tirocinio e che compiono, con l'apporto di particolare e personale competenza, operazioni su apparati o attrezzature complesse che presuppongono la conoscenza di specifica tecnologia.

Operai qualificati: indicare i lavoratori in possesso di specifiche capacità tecnico-pratiche, acquisite con adeguato tirocinio o preparazione in scuole professionali, che sanno eseguire con perizia il lavoro ad essi affidato, risultando comunque classificati ad un livello inferiore a quello dell'operaio specializzato.

Operai comuni (compresi i manovali): indicare tutti gli altri operai non compresi nelle due voci precedenti.

Apprendisti: indicare i lavoratori che, nell'ambito della normativa ufficiale, sono impiegati nell'impresa al fine di effettuare l'addestramento necessario per conseguire una specifica qualificazione fornendo nel contempo la propria opera nell'impresa medesima.

Altro personale: indicare tutti gli altri lavoratori non compresi nelle categorie precedenti o che attendono alla semplice sorveglianza o custodia.

b) Sez. IV: punto 7.1 — Per **impianto fisso centralizzato** di riscaldamento e condizionamento si intende l'impianto con circolazione di acqua o di aria adibito ad uso non esclusivo dell'unità locale. Per **impianto fisso autonomo** si intende l'impianto adibito ad uso esclusivo dell'unità locale.

c) Sez. VI: punti 11.4 a) e 11.4 d) — Per **superficie complessiva di vendita (o somministrazione)** si intende l'area destinata alle vendite (o somministrazione) ivi compresa quella occupata da banchi, scaffalature e simili. Non costituisce superficie di vendita quella destinata a magazzini, a depositi, a locali di lavorazione, agli uffici ed ai servizi.

L'assegnazione della superficie di vendita (punto 11.4 a) per singole specializzazioni esercitate deve essere effettuata in proporzione al presumibile volume delle vendite.

OBBLIGHI DI DENUNCIA E SEGRETEZZA DEI DATI FORNITI COL PRESENTE QUESTIONARIO

L'obbligo di fornire le notizie richieste con il presente questionario è stabilito dall'art. 7 della legge 18 dicembre 1980, n. 864. Coloro che non forniscono le notizie richieste, ovvero le forniscono scientemente errate o incomplete, sono passibili, ai sensi dell'art. 18 R.D.L. 27 maggio 1929, n. 1265, convertito nella legge 21 dicembre 1929, n. 2238, con le modifiche di cui all'art. 3 della legge 12 luglio 1961, n. 603, di una sanzione amministrativa fino a lire 80.000 che, in caso di recidiva, può essere aumentata fino a lire 800.000, senza pregiudizio delle sanzioni fissate dal codice penale. L'art. 19 del citato Decreto-Legge n. 1285/1929 e successive modifiche stabilisce inoltre: « Le notizie che si raccolgono in occasione di inchieste ordinate dall'Istituto centrale di statistica, direttamente o a mezzo di Enti delegati, sono vincolate al più scrupoloso segreto d'ufficio e non possono essere rese note, per nessun titolo, se non in forma collettiva, in modo che non se ne possa fare alcun riferimento individuale ». Coloro che, per ragioni del proprio ufficio, essendo venuti a conoscenza di notizie di carattere personale, le comunicano ad altri o se ne servano per scopi privati, sono passibili di una sanzione amministrativa fino a lire 120.000 elevabile, in caso di recidiva, fino a lire 800.000, senza pregiudizio delle pene in cui fossero incorsi per reati previsti dal codice penale.

FIRMA DEL RILEVATORE



ISTITUTO CENTRALE DI STATISTICA

6° CENSIMENTO GENERALE DELL'INDUSTRIA, DEL COMMERCIO, DEI SERVIZI E DELL'ARTIGIANATO

26 ottobre 1981
(Legge 18 dicembre 1980, n. 864)

Mod. ISTAT CIC/2

A		NUMERO DI CODICE
Comune		
Provincia		
B SEZIONE DI CENSIMENTO		
N.		

C		NUMERO D'ORDINE DEL QUESTIONARIO
		Provvisorio
		Definitivo

QUESTIONARIO PER IL COMMERCIO AMBULANTE

Per i quesiti seguiti da quadratino barrare così la risposta che fa al caso; per gli altri quesiti scrivere stampatello.

Il presente questionario deve essere compilato per ogni esercizio di commercio ambulante, sia a posteggio fisso che mobile, purché il titolare eserciti tale commercio come attività esclusiva o prevalente.
 Non sono da comprendere gli esercizi il cui titolare: a) gestisce contemporaneamente un negozio o una azienda artigiana; b) vende direttamente la produzione propria in forma ambulante; c) esercita tale attività occasionalmente o in determinati periodi stagionali.
 NON SONO CONSIDERATI VENDITORI AMBULANTI, E PERTANTO SONO TENUTI A COMPILARE IL MOD. ISTAT CIC/1, COLORE CHE VENDONO NEI MERCATI ALL'INGROSSO O SU BANCHI FISSI DI MERCATI AL MINUTO COPERTI, OVVERO IN CHIOSCHI, BARACCHE E SIMILI, FISSATI STABILMENTE AL SUOLO.

SEZIONE I - NOTIZIE GENERALI					
<p>① PRINCIPALI PRODOTTI VENDUTI</p> <p>.....</p> <p>.....</p> <p>.....</p>	<p>③ ATTIVITA' ECONOMICA (ESCLUSIVA O PRINCIPALE)</p> <p>(in caso di vendita mista tenere conto dell'attività principale)</p> <p>.....</p> <table border="1" style="float: right;"> <tr><td style="width: 20px; height: 20px;"></td><td style="width: 20px; height: 20px;"></td><td style="width: 20px; height: 20px;"></td><td style="width: 20px; height: 20px;"></td></tr> </table>				
<p>② TIPO DEL POSTEGGIO</p> <p>FISSO 1 <input type="checkbox"/> MOBILE 2 <input type="checkbox"/></p>	<p>④ INDICARE SE L'ESERCIZIO DEL COMMERCIO AMBULANTE VIENE SVOLTO NEL TERRITORIO di un solo Comune 1 <input type="checkbox"/> di più Comuni 2 <input type="checkbox"/></p>				

<p>TITOLARE (cognome e nome)</p> <p>Comune di residenza</p> <p>Indirizzo N. (via, piazza, località)</p>	<table border="1"> <tr><td colspan="2">A</td><td>NUMERO DI CODICE</td></tr> <tr><td>Comune</td><td colspan="2"></td></tr> <tr><td>Provincia</td><td colspan="2"></td></tr> <tr><td colspan="3">B SEZIONE DI CENSIMENTO</td></tr> <tr><td colspan="3">N.</td></tr> </table> <table border="1"> <tr><td colspan="2">C</td><td>NUMERO D'ORDINE DEL QUESTIONARIO</td></tr> <tr><td colspan="2"></td><td>Definitivo</td></tr> <tr><td colspan="2"></td><td></td></tr> </table>	A		NUMERO DI CODICE	Comune			Provincia			B SEZIONE DI CENSIMENTO			N.			C		NUMERO D'ORDINE DEL QUESTIONARIO			Definitivo			
A		NUMERO DI CODICE																							
Comune																									
Provincia																									
B SEZIONE DI CENSIMENTO																									
N.																									
C		NUMERO D'ORDINE DEL QUESTIONARIO																							
		Definitivo																							
<p>DICHIARO CHE I DATI E LE NOTIZIE CONTENUTI NEL PRESENTE QUESTIONARIO RISPONDONO A VERITA'</p> <p>DATA, 1981 FIRMA DEL RILEVATORE FIRMA DEL TITOLARE (o chi per esso)</p>																									

TAGLIANDO DA CONSEGNARSI AL CENSITO

COMUNE E DATA DELLA COMPILAZIONE DEL QUESTIONARIO

Comune

Data

N.B. Il presente tagliando serve a comprovare l'effettuata compilazione del questionario e deve, pertanto, essere conservato fino al 31 gennaio 1982.

SEZIONE II - ADDETTI E MEZZI DI TRASPORTO

5 ADDETTI

Indicare il personale addetto all'esercizio alla data del 26 ottobre 1981

5.1 Titolare	1
5.2 Familiari coadiuvanti	2
5.3 Altro personale	3
Totale	4

Maschi		Femmine	Totale
1	2		

6 MEZZI DI TRASPORTO

Indicare i mezzi di trasporto in dotazione all'esercizio alla data del 26 ottobre 1981

6.1 Motoveicoli (1)	1
6.2 Autovetture (2)	2
6.3 Autocarri	3
- fino a 10 quintali di portata utile (3)	4
- da 11 a 30 quintali di portata utile	5
- da 31 a 70 quintali di portata utile	6
6.4 Altri mezzi di trasporto	7

Numero

- (1) Motoveicoli, motocarrozette, motoleggere, motoveicoli per uso speciale (escluse le biciclette a motore).
- (2) Compresa le autovetture per il trasporto promiscuo con portata utile non superiore a 5 quintali.
- (3) Compresa le autovetture per il trasporto promiscuo con portata utile superiore a 5 quintali.

IL TE MONCALIERI - Lett. ord. n. 3737 del 19-2-81 (c. 1.000.000)

OBBLIGHI DI DENUNCIA E SEGRETEZZA DEI DATI FORNITI COL PRESENTE QUESTIONARIO

L'obbligo di fornire le notizie richieste con il presente questionario è stabilito dall'art.7 della legge 18 dicembre 1980, n. 864. Coloro che non forniscono le notizie richieste, ovvero le forniscono scientemente errate o incomplete, sono passibili, ai sensi dell'art. 18 del R.D.L. 27 maggio 1929, n. 1235, convertito nella legge 21 dicembre 1929, n. 2238, con le modifiche di cui all'art. 3 della legge 12 luglio 1961, n. 603, di una sanzione amministrativa fino a lire 80.000 che, in caso di recidiva, può essere aumentata fino a lire 800.000, senza pregiudizio delle sanzioni fissate dal codice penale. L'art. 19 del citato Decreto-Legge n. 1285/1929 e successive modifiche stabilisce inoltre: « Le notizie che si raccolgono in occasione di inchieste ordinate dall'Istituto centrale di statistica, direttamente o a mezzo di Enti delegati, sono vincolate al più scrupoloso segreto d'ufficio e non possono essere rese note, per nessun titolo, se non in forma collettiva, in modo che non se ne possa fare alcun riferimento individuale ». Coloro che, per ragioni del proprio ufficio, essendo venuti a conoscenza di notizie di carattere personale, le comunicano ad altri o se ne servono per scopi privati, sono passibili di una sanzione amministrativa fino a lire 120.000 elevabile, in caso di recidiva, fino a lire 800.000, senza pregiudizio delle pene in cui fossero incorsi per reati previsti dal codice penale.

Prezzo Lire 5.500