

6°

censimento generale dell'industria,  
del commercio, dei servizi e  
dell'artigianato

26 ottobre 1981

Volume II

---

**dati sulle caratteristiche strutturali  
delle imprese e delle unità locali**

Tomo 2 - fascicoli regionali

---

**03 - LOMBARDIA**



**istat**

Istituto Centrale di Statistica

roma 1985

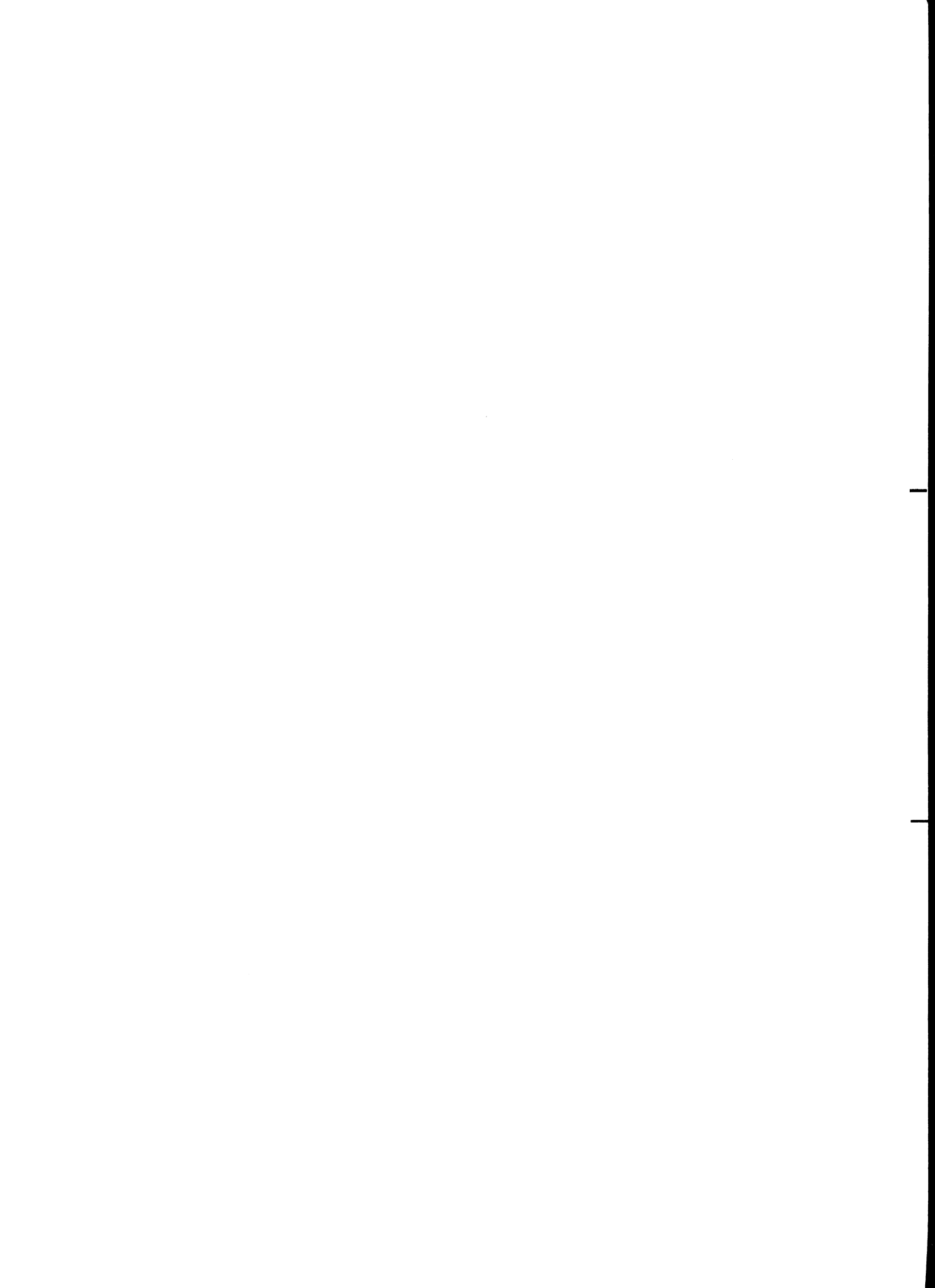

**6°**

censimento generale dell'industria,  
del commercio, dei servizi e  
dell'artigianato

26 ottobre 1981

Volume II

---

**dati sulle caratteristiche strutturali  
delle imprese e delle unità locali**

Tomo 2 - fascicoli regionali

---

**03 - LOMBARDIA**



**Istat**

Istituto Centrale di Statistica

roma 1985

Al fine di favorire la diffusione e l'utilizzazione dei dati e delle informazioni, l'ISTAT autorizza la riproduzione parziale o totale del contenuto del presente volume con la citazione della fonte.



## indice

### Introduzione

1. Premessa	pag.	IX
2. Definizioni	»	X
2.1 Impresa (pag. X) - 2.2 Unità locale (pag. X) - 2.3 Addetti (pag. XI)		
3. Classificazione delle attività economiche	»	XIII
4. Campo di rilevazione	»	XIV
5. Avvertenze alle tavole	»	XV
5.1 Notizie particolari sulle imprese (pag. XV) - 5.2 Classificazione delle imprese e delle unità locali per attività economica (pag. XVI) - 5.3 Classificazione delle imprese e delle unità locali per circoscrizione territoriale (pag. XVI) - 5.4 Avvertenze particolari alle singole tavole (pag. XVI)		
6. Avvertenze per l'interpretazione dei dati	»	XIX
7. Qualità dei dati	»	XXII
8. Dati riassuntivi e prospetti	»	XXIV
9. Diffusione dei dati	»	XXV

### Tabelle sinottiche

Caratteri considerati nelle tavole delle Imprese	pag.	XXIX
Caratteri considerati nelle tavole delle Unità locali	»	XXX

**Dati regionali**

Tavola 1	—	Imprese, unità locali e relativi addetti per ramo, classe, sottoclasse e categoria di attività economica	pag. 3
Tavola 2	—	Imprese per forma giuridica e relativi addetti per ramo, classe e sottoclasse di attività economica	» 16
Tavola 3A	—	Imprese per numero di addetti e per ramo, classe, sottoclasse e categoria di attività economica	» 28
Tavola 3B	—	Imprese artigiane per numero di addetti e per ramo, classe, sottoclasse e categoria di attività economica	» 58
Tavola 4	—	Imprese per numero di unità locali e per ramo, classe e sottoclasse di attività economica	» 74
Tavola 5	—	Imprese per diffusione territoriale e per ramo, classe e sottoclasse di attività economica	» 88
Tavola 6A	—	Unità locali per numero di addetti e per ramo, classe, sottoclasse e categoria di attività economica	» 96
Tavola 6B	—	Unità locali artigiane per numero di addetti e per ramo, classe, sottoclasse e categoria di attività economica	» 126
Tavola 7	—	Addetti alle unità locali per categoria posizionale, sesso e per ramo, classe, sottoclasse e categoria di attività economica	» 142
Tavola 8	—	Unità locali e addetti per classe di superficie coperta e per ramo e classe di attività economica	» 157
Tavola 9	—	Mezzi di trasporto su strada in dotazione alle unità locali per tipo e per ramo e classe di attività economica	» 158
Tavola 10	—	Unità locali con impianti o apparecchi di riscaldamento e/o di condizionamento, per tipo di fonte energetica utilizzata e per ramo e classe di attività economica	» 159
Tavola 11	—	Unità locali con forni ed apparecchi termici per ramo e classe di attività economica; motori elettrici per potenza e per ramo e classe di attività economica	» 160
Tavola 12	—	Unità locali operative del commercio, pubblici esercizi e alberghi per forma di collegamento economico, sistema di vendita delle merci e per classe e sottoclasse di attività economica	» 162

**segue Dati regionali**

Tavola 13	—	Attrezzature in dotazione alle unità locali operative del commercio, pubblici esercizi e alberghi per classe e sottoclasse di attività economica	pag. 163
Tavola 14	—	Unità locali operative del commercio fisso al minuto per classe di superficie di vendita e per classe e sottoclasse di attività economica	» 164
Tavola 15	—	Notizie relative agli esercizi di commercio ambulante per sottoclasse di attività economica	» 164
Tavola 16	—	Servizi ambulatoriali delle strutture sanitarie pubbliche e private per tipo di servizio e per sottoclasse e categoria di attività economica	» 165

**Appendice**

A	—	Imprese, unità locali e addetti del Censimento 1971 per ramo e classe di attività economica (dati rielaborati secondo la classificazione delle attività economiche del 1981)	pag. 169
B	—	Schemi delle tavole disponibili	» 170
C	—	Qualifiche professionali	» 177
D	—	Classificazione delle attività economiche	» 180
E	—	Tabella di ragguglio tra la classificazione delle attività economiche adottata per il Censimento del 1981 e la classificazione del 1971	» 198

Fac-simile del *Questionario di Censimento*

Fac-simile del *Questionario per il Commercio ambulante*



# introduzione

## 1. — PREMESSA

Il 6° Censimento generale dell'industria, del commercio, dei servizi e dell'artigianato è stato effettuato con riferimento alla data del 26 ottobre 1981, in attuazione della legge 18 dicembre 1980, n. 864 e del relativo regolamento di esecuzione (D.P.R. del 28 settembre 1981, n. 542).

Il piano di rilevazione è stato predisposto sulla base delle proposte formulate da un'apposita Commissione di studio istituita presso l'Istituto Centrale di Statistica della quale hanno fatto parte docenti universitari e rappresentanti di Amministrazioni Pubbliche, nonché di vari Enti interessati all'utilizzazione dei dati censuari.

Il piano di pubblicazione, modificato rispetto al 1971, in particolare per quanto riguarda la disponibilità dei risultati in funzione delle diverse aggregazioni territoriali, si articola nel modo seguente:

Volume I — **Primi risultati sulle imprese e sulle unità locali - Dati provvisori** (Marzo 1983)  
Tomo 1 — Dati nazionali, regionali e provinciali  
Tomo 2 — Dati comunali

Volume II — **Dati sulle caratteristiche strutturali delle imprese e delle unità locali**  
Tomo 1 — Fascicoli provinciali (95 fascicoli)  
Tomo 2 — Fascicoli regionali (20 fascicoli)  
Tomo 3 — Fascicolo nazionale

Volume III — **Atti del censimento.**

Un apposito volume sarà dedicato ad una relazione illustrativa ed interpretativa dei risultati censuari.

Qui di seguito vengono riportate ed illustrate le definizioni delle unità di rilevazione e dei caratteri ai quali si riferiscono i dati contenuti nel presente fascicolo; allo scopo di assicurare un'esatta interpretazione dei dati stessi, vengono, inoltre, fornite avvertenze particolari alle singole tavole, nonché talune indicazioni sugli ulteriori canali di accesso all'informazione censuaria e sulla qualità dei risultati.

Per una più completa conoscenza delle modalità tecniche seguite per l'esecuzione del censimento, vedasi il fascicolo dell'Istituto Centrale di Statistica - 12° Censimento della popolazione e 6° Censimento dell'industria, del commercio, dei servizi e dell'artigianato, 25-26 ottobre 1981, *Disposizioni e istruzioni per gli Organi periferici*, Roma 1981.

Tutti i dati riportati nel presente fascicolo fanno riferimento alla data del 26 ottobre 1981.

## 2. — DEFINIZIONI

### 2.1 Impresa

Per **impresa (ditta)** si intende, ai fini del censimento, l'organizzazione di un'attività economica esercitata con carattere professionale al fine della produzione o dello scambio di beni o di servizi.

Per le attività esclusive o principali non soggette all'obbligo di iscrizione nel Registro delle Ditte delle Camere di Commercio, Industria, Artigianato e Agricoltura (\*), sono state rilevate solamente le notizie relative alle unità locali.

Le imprese possono essere "*unilocalizzate*", costituite, cioè, da una sola unità locale (che coincide, pertanto, con la sede dell'impresa) o "*plurilocalizzate*", costituite da due o più unità locali, delle quali una coincidente con la sede dell'impresa e l'altra (o le altre) situata o nello stesso Comune o in Comune diverso (della stessa Provincia o anche di altra Provincia).

I dati riportati nel presente fascicolo fanno riferimento a tutte le imprese ivi comprese quelle che svolgevano la propria attività in forma artigianale ed ambulante.

### 2.2 Unità locale

Per **unità locale** si intende, ai fini del censimento, l'impianto (o corpo di impianti) situato in un dato luogo e variamente denominato (stabilimento, laboratorio, negozio, ristorante, albergo,

---

(\*) Servizi dell'Amministrazione pubblica; liberi professionisti (consulenti legali, fiscali, studi tecnici, studi medici, dentistici e veterinari) se trattasi di attività svolta in prima persona da iscritti a vari ordini professionali; organizzazioni economiche e sindacali; associazioni professionali.

bar, ufficio, studio professionale, ecc.) in cui viene effettuata la produzione o la distribuzione di beni o la prestazione di servizi. Tenuto conto delle difficoltà obiettive di rilevazione e come nei passati censimenti, per talune attività è stata utilizzata una definizione più lata di unità locale.

Con riferimento a ciascuna di dette specifiche attività, per unità locale si intende:

- per le aziende di utilizzazione del bosco (categoria 020.2), l'insieme dei luoghi di abbattimento e segazione dipendenti da una stessa impresa ed esistenti in uno stesso Comune;
- per le industrie della pesca (classe 03), il complesso delle attrezzature e degli impianti fissi gestiti da una stessa impresa ed esistenti in uno stesso Comune;
- per le industrie estrattive (parte dei rami 1 e 2), nel caso di pozzi minerari, il complesso dei pozzi compresi in un'unica concessione mineraria e situati in uno stesso Comune; nel caso di cave, il complesso delle cave facenti capo ad una stessa impresa e situate in uno stesso Comune;
- per le costruzioni edilizie e l'installazione di impianti (ramo 5), il complesso dei cantieri dipendenti da una stessa impresa ed impiantati in uno stesso Comune;
- per i trasporti (parte della classe 71 e classi da 72 a 75), il complesso degli impianti e attrezzature gestiti da una stessa impresa in uno stesso Comune;
- per i servizi telefonici e di radiocomunicazioni (categoria 790.3), il complesso degli impianti gestiti da una stessa impresa o ente in uno stesso Comune;
- per i servizi di trasmissioni radiofoniche e televisive (sottoclasse 974), il complesso degli impianti, attrezzature, ecc., gestiti da una stessa impresa o ente e funzionanti nell'ambito di uno stesso Comune.

Le unità locali sono distinte in:

a) **unità locali "operative"**, costituite da quelle unità dove si attua materialmente la produzione o la vendita di beni o la prestazione di servizi, cioè stabilimenti, laboratori, officine, miniere, negozi, grandi magazzini, uffici e simili;

b) **unità locali "amministrative"**, costituite dalla sede centrale dell'impresa e dagli uffici direttivi, tecnici e amministrativi - nei quali vengono trattati gli affari inerenti la gestione dell'impresa - fisicamente o funzionalmente distinti dalle unità locali operative di cui alla precedente lettera a).

### 2.3 Addetti alle imprese e alle unità locali

Sono costituiti dalle persone indipendenti e dipendenti, occupate alla data del 26 ottobre 1981 nelle unità economiche censite, anche se temporaneamente assenti per servizio, ferie, malattia, sospensione dal lavoro, ecc..

Gli addetti alle unità locali riguardano le seguenti categorie posizionali:

- **Imprenditori, titolari, gerenti, liberi professionisti, ecc.:** titolari dell'impresa purché partecipino direttamente alla gestione e non si servano di un gestore o di un coadiutore o di altra persona diversamente denominata. Nel caso di società sono la persona o le persone fisiche che risultano tali dagli atti amministrativi della società stessa (amministratore unico, consigliere delegato, ecc.). Per gli Enti pubblici è la persona responsabile della gestione dell'ente.
- **Soci di cooperativa:** soci di cooperative di produzione e lavoro, i quali come corrispettivo dell'opera prestata non percepiscono una remunerazione regolata da contratti di lavoro, bensì un compenso proporzionato alla prestazione, nonché una quota parte degli utili dell'impresa. In tale categoria sono compresi, pertanto, solo i soci di cooperativa che assumono la figura di lavoratori in proprio. Qualora, invece, i soci cooperatori assumano la figura di lavoratori dipendenti, essi sono compresi nella categoria di lavoratori dipendenti (operai specializzati, operai qualificati, operai comuni, ecc.).
- **Familiari coadiuvanti:** coloro che, essendo parenti o affini di un titolare d'impresa, prestano lavoro nell'impresa stessa senza corrispettivo di una prefissata retribuzione.
- **Dirigenti:** lavoratori che ricoprono un ruolo caratterizzato da un elevato grado di professionalità, autonomia e potere decisionale e sono preposti alla direzione di un ente od organismo pubblico o di sue ripartizioni, di un'azienda o di un settore o servizio di particolare rilevanza ed esplicano le loro funzioni al fine di promuovere, coordinare e gestire la realizzazione degli obiettivi dell'impresa o dell'ente.  
In particolare, per le Amministrazioni Pubbliche, sono qui comprese le qualifiche dirigenziali previste dal D.P.R. 30 giugno 1972, n. 748 per ciò che riguarda i dipendenti delle amministrazioni statali, nonché le qualifiche equivalenti presso tutte le altre amministrazioni, siano esse a carattere centrale o locale.
- **Direttivi ed altri impiegati:** lavoratori che svolgono nel campo tecnico-amministrativo, con diverso grado di responsabilità, discrezionalità di poteri ed autonomia, funzioni direttive nell'ambito di un servizio o di un ufficio, o che collaborano, a volte, con adeguata autonomia operativa o nei limiti di principi o procedure, allo svolgimento dell'attività compresa nel campo in cui operano, o che svolgono attività di semplice coordinamento e controllo o di mera esecuzione.
- **Categorie speciali (intermedi):** lavoratori che guidano e controllano, con apporto di adeguata competenza tecnico-pratica, gruppi di altri lavoratori operai, esercitando a volte un certo potere di iniziativa per la condotta delle lavorazioni.
- **Capi operai:** lavoratori che svolgono un'attività per la cui esecuzione si richiedono conoscenze di tipo specialistico ed hanno eventualmente responsabilità di guida di personale.
- **Operai specializzati:** lavoratori che svolgono attività per la cui esecuzione si richiedono



adeguate cognizioni tecnico-pratiche conseguite in Istituti professionali ovvero mediante istruzione equivalente acquisita con il necessario tirocinio e che compiono, con l'apporto di particolare e personale competenza, operazioni su apparati o attrezzature complesse che presuppongono la conoscenza di specifica tecnologia.

- **Operai qualificati:** lavoratori in possesso di specifiche capacità tecnico-pratiche, acquisite con adeguato tirocinio o preparazione in scuole professionali, che sanno eseguire il lavoro ad essi affidato con perizia, risultando comunque classificati ad un livello inferiore a quello dell'operaio specializzato.
- **Operai comuni (compresi i manovali):** tutti gli altri operai non compresi nelle tre voci precedenti.
- **Apprendisti:** lavoratori che, nell'ambito della normativa ufficiale, sono impiegati nell'unità locale al fine di effettuare l'addestramento necessario per conseguire una specifica qualificazione fornendo nel contempo la propria opera nell'unità locale medesima.
- **Altro personale:** tutti gli altri lavoratori non compresi nelle categorie precedenti o che attendono alla semplice sorveglianza o custodia.

Circa le categorie posizionali sopra elencate si precisa che esse sono state scelte in maniera tale da potersi adattare alle diverse attività economiche soggette al censimento. In tali categorie, pertanto, sono state ricondotte, attraverso una predisposta tabella di ragguglio, riportata in Appendice (punto C), le qualifiche professionali tipiche di alcuni particolari settori di attività economica, come la pesca, il commercio, i trasporti, il credito, la Pubblica Amministrazione, ecc..

### 3. — CLASSIFICAZIONE DELLE ATTIVITÀ ECONOMICHE

La classificazione delle attività economiche utilizzata per il censimento (\*) si articola - come può rilevarsi dallo schema riportato in Appendice (punto D) - in dieci rami, suddivisi in classi e in sotto-classi; queste ultime, quasi sempre, sono ulteriormente articolate in categorie, le quali, pertanto, costituiscono le componenti elementari della classificazione.

Con la predisposizione di tale classificazione, ottenuta dalla revisione e dal perfezionamento di quella utilizzata per la rilevazione e la pubblicazione dei risultati del 5° Censimento generale dell'industria e del commercio del 1971, si è inteso raggiungere i seguenti obiettivi:

- a) pervenire ad una classificazione delle varie attività economiche che tenesse conto delle modificazioni intervenute nella struttura economica italiana nell'ultimo decennio;

---

(\*) ISTAT, *Classificazione delle attività economiche*, Metodi e norme, Serie C, n. 8, Roma, maggio 1981.

- b) adeguare il nuovo schema classificatorio alla corrispondente classificazione delle Comunità Europee (NACE) (1);
- c) migliorare ulteriormente la comparabilità con la classificazione internazionale (CITI) (2).

In Appendice (punto E) del presente fascicolo, è riportata la tabella di ragguglio tra la classificazione delle attività economiche adottata per il Censimento del 1981 e la precedente classificazione del 1971, con riferimento ai numeri di codice delle categorie o sottoclassi.

#### 4. — CAMPO DI RILEVAZIONE

Hanno formato oggetto del censimento tutte le imprese e le relative unità locali di qualsiasi ampiezza e da chiunque gestite - comprese quelle a carattere artigiano - esercitanti le attività qui di seguito indicate:

- a) **Le attività del ramo 0** (Agricoltura, caccia, foreste e pesca) limitatamente alle seguenti classi e categorie:
  - Categoria 013.2 - Aziende specializzate nella produzione del seme, bachi e bacolini; essiccazione dei bozzoli
  - Categoria 020.2 - Aziende di utilizzazione del bosco
  - Categoria 020.3 - Consorzi di forestazione
  - Classe 03 - Pesca
  - Classe 04 - Attività connesse con l'agricoltura
- b) **Tutte le attività comprese nei rami da 1 a 8** (Energia, gas e acqua - Industrie estrattive - Industrie manifatturiere per la trasformazione di minerali non energetici e prodotti derivati - Industrie chimiche - Industrie manifatturiere per la lavorazione e la trasformazione dei metalli; meccanica di precisione - Industrie manifatturiere alimentari, tessili, delle pelli e cuoio, dell'abbigliamento, del legno, mobilio e altre industrie manifatturiere - Industrie delle costruzioni e delle installazioni di impianti per l'edilizia - Commercio (3), pubblici esercizi e alberghi; riparazioni di beni di consumo e di veicoli - Trasporti e comunicazioni - Credito e assicurazione, servizi prestatati alle imprese, noleggio).

(1) NACE: *Nomenclatura generale delle attività economiche nelle Comunità Europee* (1970), edita dall'Istituto Statistico delle Comunità Europee, Lussemburgo.

(2) CITI: *Classification internationale type, par industrie, de toutes les branches d'activité économique - Etudes statistiques* - Serie M, n. 4, Rev. 2, edita dal Bureau de Statistique des Nations Unies, New York, 1969.

(3) Per quanto riguarda il commercio ambulante, compreso nel sottoramo 6A, è da tener presente che hanno formato oggetto del censimento soltanto gli esercizi i cui titolari esercitavano il commercio ambulante come attività esclusiva o prevalente. Non sono stati rilevati, pertanto, gli esercizi di commercio ambulante il cui titolare esercitava tale attività occasionalmente o in determinati periodi dell'anno.

- c) **Le attività del ramo 9** (Pubblica Amministrazione; servizi pubblici e privati) con esclusione delle seguenti classi, sottoclassi e categorie:

Categoria 912.1 - Amministrazione della giustizia (sono stati esclusi tutti i settori di competenza della Direzione Generale degli istituti di prevenzione e di pena)

Categoria 912.2 - Ospedali psichiatrici giudiziari

Sottoclasse 913 - Sicurezza nazionale ed ordine pubblico

Sottoclasse 914 - Corpo nazionale dei vigili del fuoco

Sottoclasse 915 - Difesa nazionale

Sottoclasse 935 - Professori ed insegnanti indipendenti

Sottoclasse 955 - Attività professionali paramediche indipendenti (ostetriche, infermieri, fisioterapisti, ecc.)

Sottoclasse 966 - Organizzazioni religiose

Sottoclasse 976 - Libere professioni artistiche e letterarie

Categoria 978.4 - Attività professionali sportive indipendenti (atleti, istruttori, ecc.)

Categoria 979.4 - Insegnanti indipendenti di attività ricreative (maestri di danza, di bridge, ecc.)

Sottoclasse 985 - Servizi domestici presso famiglie e convivenze

Classe 99 - Rappresentanze diplomatiche, organizzazioni internazionali e sopranazionali e forze armate alleate.

In particolare, per quanto riguarda i servizi privati, sono stati esclusi dal campo di osservazione del censimento i servizi domestici presso famiglie e convivenze, nonché le attività inerenti al culto e le libere professioni artistiche e letterarie, mentre con riferimento alla Pubblica Amministrazione non sono state censite le unità relative alla difesa e alla sicurezza nazionale. Per quanto concerne l'istruzione, a causa delle difficoltà obiettive di rilevazione del personale docente che nel mese di ottobre è interessato a fenomeni di mobilità, si è ritenuto opportuno utilizzare le informazioni risultanti dai modelli delle statistiche correnti effettuate dall'ISTAT, salvo per le scuole private, legalmente non riconosciute, che sono state direttamente censite dai rilevatori.

## **5. – AVVERTENZE ALLE TAVOLE**

### **5.1 Notizie particolari sulle imprese**

Come è stato già detto in precedenza, (Cfr. precedente paragrafo 2.1), per le attività esclusive o principali non soggette all'obbligo di iscrizione nel Registro delle Ditte delle Camere di Commercio (studi legali, medici, notari, Pubblica Amministrazione, Enti pubblici, associazioni, ecc.) sono state rilevate solamente le notizie relative alle unità locali, per cui le predette attività non sono state considerate imprese e, pertanto, il numero delle imprese, in taluni casi, può risultare inferiore a quello rilevato con il Censimento del 1971.

## 5.2 Classificazione delle imprese e delle unità locali per attività economica

La classificazione delle imprese per ramo, classe, sottoclasse e categoria di attività economica è effettuata in base all'attività esercitata dall'impresa stessa e risultante dalla dichiarazione riportata nel questionario di censimento.

Nel caso di imprese esercitanti attività classificabili in rami, classi, sottoclassi o categorie differenti, tali imprese sono classificate nel ramo, classe, sottoclasse o categoria corrispondente all'attività prevalente.

La classificazione delle unità locali, per ramo, classe, sottoclasse e categoria di attività economica è effettuata, parimenti, in base al criterio dell'attività unica o prevalente svolta nelle unità locali stesse, indipendentemente dalla classificazione delle relative imprese.

Pertanto, la classificazione per attività economica delle imprese è indipendente da quella delle unità locali. Si ha coincidenza delle due classificazioni solo nel caso di imprese aventi una sola unità locale (unilocalizzate) o di imprese aventi più unità locali esercitanti tutte la medesima attività prevalente dell'impresa.

Le unità locali operative sono classificate in base alla attività economica, unica o prevalente, in esse svolta, mentre le unità locali amministrative sono classificate in base all'attività economica, unica o prevalente, esercitata dalla relativa impresa.

## 5.3 Classificazione delle imprese e delle unità locali per circoscrizione territoriale

Per la classificazione delle imprese e delle unità locali per circoscrizione territoriale, occorre precisare che mentre le imprese sono sempre classificate nel Comune in cui è ubicata la sede centrale, per quanto concerne le unità locali e gli addetti, la loro classificazione territoriale varia a seconda che le stesse siano considerate in rapporto all'impresa da cui dipendono o indipendentemente da essa.

**Pertanto, nelle tavole in cui si riportano i dati relativi alle imprese, nel Comune sede dell'impresa risultano classificate tutte le unità locali (con i relativi addetti) dipendenti dall'impresa stessa, anche se territorialmente le stesse sono ubicate in Comuni diversi.**

**Nelle tavole, invece, in cui si riportano i dati concernenti le unità locali, ciascuna unità locale (con i relativi addetti) è stata classificata nel Comune in cui è effettivamente situata.**

## 5.4 Avvertenze particolari alle singole tavole

### Tavola 1

Ai fini del censimento sono considerate **artigiane** le imprese di norma con forma giuridica individuale e aventi una sola unità locale, che esplicano un'attività produttiva di beni materiali o di prestazioni di servizi, di natura artistica o usuale ed il cui titolare accentra tutte le funzioni inerenti alla gestione, impiegando la propria opera in modo continuativo nella lavorazione ed eventualmente nella istruzione degli apprendisti, senza o con l'aiuto di familiari e/o di salariati: questi ultimi, in numero variamente limitato, in rapporto all'attività esercitata.

L'impresa artigiana può anche presentarsi in forma societaria, ma solamente come società di fatto o società in nome collettivo o società cooperativa, nella quale i soci prestano lavoro manuale.

#### Tavola 2

In relazione alla **forma giuridica** le imprese sono classificate in: imprese individuali, società per azioni, cooperative, in accomandita, a responsabilità limitata, in nome collettivo, altre (società di fatto), aziende municipalizzate e altre forme.

In particolare, si precisa che nellé "Altre forme" sono compresi gli enti pubblici, particolari tipi di consorzi ed altre forme associative di imprese che per la loro natura giuridica non sono classificabili nelle altre voci (enti morali, società familiari, ecc.).

Ai fini del censimento, le imprese esercitanti il commercio ambulante sono classificate tra le imprese individuali.

#### Tavola 3A

Gli **addetti all'impresa** sono costituiti dal complesso degli addetti in forza a ciascuna unità locale gestita dall'impresa stessa (Cfr. precedente paragrafo 2.3).

#### Tavola 3B

Il carattere **artigiano** delle imprese risulta illustrato nella precedente Tavola 1.

#### Tavola 4

Il numero delle **unità locali dell'impresa** comprende le unità locali operative e amministrative dell'impresa stessa.

#### Tavola 5

Per quanto riguarda la diffusione territoriale delle imprese, sono considerate: **a diffusione comunale** tutte le imprese che hanno una sola unità locale (unilocalizzate) nonché quelle aventi due o più unità locali (plurilocalizzate) ubicate tutte nello stesso Comune sede dell'impresa; **a diffusione provinciale** quelle che hanno unità locali in più Comuni, appartenenti tutti alla medesima Provincia sede dell'impresa; **a diffusione regionale** quelle che hanno unità locali in Comuni facenti parte di più Provincie comprese nella stessa Regione sede dell'impresa; **a diffusione nazionale** quelle che hanno unità locali in Comuni appartenenti a Provincie di Regioni diverse.

Le imprese esercitanti il commercio ambulante sono considerate a diffusione comunale.

#### Tavola 6A

Le **unità locali senza addetti** comprendono, di norma, quelle temporaneamente inattive alla data del censimento e quelle unità i cui addetti svolgono prevalentemente la propria attività in altre unità locali della stessa impresa (locali adibiti ad attività stagionali, locali in corso di ristrutturazione alla data di censimento, secondo studio professionale di uno stesso titolare, magazzini senza personale fisso, ecc.).

#### Tavola 6B

Il carattere **artigiano** delle unità locali risulta illustrato nella precedente Tavola 1.

#### Tavola 7

Le **categorie posizionali** previste nella presente tavola sono illustrate al precedente paragrafo 2.3 (Addetti alle imprese e alle unità locali).

#### Tavola 8

Per **superficie coperta** si intende la superficie dell'unità locale delimitata orizzontalmente e verticalmente in modo permanente.

Nel caso in cui la superficie coperta dell'unità locale si sviluppava su piani diversi è stata considerata la somma della superficie coperta di ciascun piano.

#### Tavola 9

Nella presente tavola sono indicati i **mezzi di trasporto** in dotazione all'unità locale ed impiegati in funzione dell'attività esercitata dall'unità locale stessa. Ovviamente una stessa unità locale può essere interessata a più tipi di mezzi di trasporto, i quali, peraltro, sono riferiti anche all'esercizio di attività secondarie di trasporto.

#### Tavola 10

Per **impianto di riscaldamento** si intende l'impianto di utilizzazione stagionale (invernale) che serve a portare la temperatura degli ambienti a livello di confort stabilito.

Per **impianto di condizionamento** deve intendersi l'impianto con funzionamento annuale che assicura una temperatura costante più alta d'inverno e più bassa d'estate, oppure l'impianto con funzionamento stagionale (estivo) che assicura una temperatura di benessere più bassa di quella esterna.

#### Tavola 11

Sono considerate solamente le **unità locali operative** che alla data di censimento esercitavano un'attività esclusiva o principale nei settori dell'industria (rami da 0 a 5) e delle riparazioni di beni di consumo e di veicoli (sottoramo 6B). In particolare, per **motori elettrici** s'intendono le macchine alimentate da energia elettrica che trasformano quest'ultima in energia meccanica per azionare apparecchiature (macchine operatrici, pompe, sistemi di trasporto o sollevamento, ecc.).

#### Tavola 12

Per **unione volontaria** si deve intendere una "forma di integrazione verticale, regolata da uno statuto ed evidenziata da un marchio comune, fra uno o più grossisti e dettaglianti o pubblici esercenti, i quali, pur conservando singolarmente la propria autonomia giuridica e patrimoniale, dal punto di vista operativo si accordano al fine di organizzare in comune gli acquisti ed alcuni servizi per lo sviluppo delle vendite ed il miglioramento della produttività delle singole imprese".

Per **gruppo d'acquisto** si deve intendere una "associazione tra grossisti, dettaglianti o pubblici esercenti appartenenti ad un determinato settore merceologico — ciascuno dei quali conserva la propria indipendenza giuridica e gestionale — promossa principalmente al fine di realizzare in comune la funzione degli acquisti".

Per **libero servizio** si intende "il sistema di vendita secondo il quale la merce, di norma preconfezionata e con l'indicazione del prezzo ed eventualmente del peso, viene prelevata direttamente dal cliente (con esclusione cioè dell'intervento del commesso), il quale ne paga il prezzo presso le apposite casse registratrici".

### Tavola 13

Per **armadio frigorifero** si intende un mobile refrigerato, a sviluppo prevalentemente verticale, chiuso ermeticamente con sportelli, che può essere usato per lo stoccaggio di piccole quantità di prodotti di pezzatura modesta oppure per l'esposizione dei prodotti in vendita nel caso in cui sia provvisto di sportelli di materiale trasparente.

Per **cella frigorifera** deve intendersi un locale in muratura o prefabbricato predisposto allo stoccaggio di prodotti deperibili i quali vengono mantenuti a temperature e umidità costanti.

Per **banco frigorifero** si intende un mobile refrigerato, a sviluppo prevalentemente orizzontale, usato per l'esposizione e la vendita di prodotti deperibili.

Per **carrello elevatore** si intende un qualsiasi mezzo a trazione elettrica, termica, manuale (a forche o pianale) utilizzato per la movimentazione orizzontale e verticale delle merci.

Ovviamente una stessa unità locale può essere interessata a più tipi di attrezzature, le quali, peraltro, fanno riferimento anche alle attività secondarie di commercio.

### Tavola 14

Per **superficie di vendita** si intende quella adibita alle operazioni di vendita, sia essa destinata all'accesso del pubblico e al personale addetto alla vendita sia a banchi, scaffalature, ecc. Tale superficie comprende quella coperta ed eventualmente quella scoperta purché destinata permanentemente all'attività del punto di vendita (automercati e simili). Non è compresa la superficie di locali destinati ad altri usi, come ad esempio magazzini, servizi igienici, locali di lavorazione, uffici, ecc.

Nel caso in cui la superficie di vendita si sviluppava su piani diversi è stata considerata la somma della superficie di vendita di ciascun piano.

### Tavola 15

Hanno formato oggetto del censimento soltanto gli esercizi i cui titolari esercitavano il **commercio ambulante** come attività esclusiva o prevalente. Non sono stati rilevati, pertanto, gli esercizi di commercio ambulante il cui titolare esercitava tale attività occasionalmente o in determinati periodi dell'anno.

### Tavola 16

Trattasi di **servizi ambulatoriali** sanitari pubblici e privati aperti al pubblico.

## 6. — AVVERTENZE PER L'INTERPRETAZIONE DEI DATI

Il numero degli "addetti" alle unità locali, rilevati con il censimento industriale e commerciale, non è comparabile con il corrispondente ammontare della "popolazione attiva" quale risulta sia dal censimento della popolazione e sia dalla indagine sulle forze di lavoro, per le seguenti cause:

- per la *diversa unità di rilevazione* costituita dalla "unità locale" nel censimento industriale e commerciale, e dalla "famiglia" nel censimento della popolazione e nelle indagini sulle forze di

lavoro. Tale diversa unità di rilevazione porta, come conseguenza diretta, alla rilevazione nel censimento della popolazione e nelle indagini sulle forze di lavoro di tutte le persone che esplicano un'attività lavorativa senza fare capo ad un'unità locale (in prevalenza lavoratori a domicilio, muratori, idraulici, elettricisti, ecc.), mentre le stesse possono risultare, di fatto, escluse dal censimento industriale e commerciale a causa delle difficoltà connesse con la loro individuazione da parte del rilevatore;

- per la *diversa distribuzione territoriale*, in quanto gli "addetti" rilevati nel censimento industriale e commerciale risultano localizzati nel Comune ove ha sede l'unità locale mentre per gli "attivi" del censimento della popolazione e per le "forze di lavoro", la localizzazione è il Comune di residenza;
- per la *classificazione secondo l'attività economica*, poichè pur utilizzando la stessa classificazione, la comparabilità con le predette fonti è resa difficile per la diversità del soggetto che rende la dichiarazione (in un caso il titolare dell'unità locale, nell'altro il capo famiglia). Infatti sia gli "addetti" rilevati con il censimento industriale e commerciale che gli "attivi" rilevati con il censimento demografico e le forze di lavoro vengono classificati sulla base dell'attività, unica o prevalente, svolta dall'unità locale da cui dipendono. Tuttavia, mentre nel censimento industriale e commerciale i dipendenti di una stessa unità locale vengono classificati in base all'unica dichiarazione fornita dal titolare dell'unità locale stessa, nel censimento demografico e nelle forze di lavoro le dichiarazioni sono individuali.

\* \* \*

Per un eventuale confronto tra i dati del Censimento del 1981, riportati nel presente fascicolo, e quelli del Censimento del 1971 occorre tener presente quanto segue:

- il campo di osservazione del Censimento del 1981 risulta notevolmente ampliato rispetto a quello del 1971, includendo il settore della Pubblica Amministrazione e larghi settori dei servizi pubblici e privati che erano stati esclusi dal precedente censimento (Cfr. precedente paragrafo 4);
- una più accurata preparazione dei rilevatori, una migliore organizzazione degli Uffici preposti in sede locale alla rilevazione, una più efficiente assistenza tecnica, validi strumenti di riscontro utilizzati in sede di revisione dei dati, nonchè il compenso erogato per unità censita, anziché forfettario come nel 1971, sono tutti fattori che hanno portato ad una più completa copertura del campo di rilevazione.

Tuttavia per comodità degli utilizzatori, in Appendice (punto A) al presente fascicolo, viene riportata una tavola contenente i dati regionali riferiti alle imprese e alle unità locali del Censimento del 1971, rielaborati secondo la classificazione delle attività economiche utilizzata per il Censimento del 1981.



I risultati del confronto fra i due censimenti, per il complesso della Regione, sono riassunti nella tabella seguente:

### Differenze assolute 1981 rispetto al 1971 per ramo di attività economica

RAMI DI ATTIVITÀ ECONOMICA	A PARITÀ DI CAMPO DI OSSERVAZIONE		CAMPO DI OSSERVAZIONE DIVERSO (*)		TOTALE	
	N.	Addetti	N.	Addetti	N.	Addetti
0 <i>Agricoltura, caccia, foreste e pesca</i>						
Imprese	+ 2.334	+ 4.218	—	—	+ 2.334	+ 4.218
Unità locali	+ 2.358	+ 4.309	—	—	+ 2.358	+ 4.309
1 <i>Energia, gas e acqua</i>						
Imprese	— 300	— 808	—	—	— 300	— 808
Unità locali	+ 5	+ 3.778	—	—	+ 5	+ 3.778
2 <i>Industrie estrattive - Industrie manifatturiere per la trasformazione di minerali non energetici e prodotti derivati - Industrie chimiche</i>						
Imprese	+ 401	— 47.910	—	—	+ 401	— 47.910
Unità locali	+ 651	— 26.637	—	—	+ 651	— 26.637
3 <i>Industrie manifatturiere per la lavorazione e la trasformazione dei metalli; meccanica di precisione</i>						
Imprese	+ 16.210	+ 64.880	—	—	+ 16.210	+ 64.880
Unità locali	+ 17.328	+ 78.435	—	—	+ 17.328	+ 78.435
4 <i>Industrie manifatturiere alimentari, tessili, delle pelli e cuoio, dell'abbigliamento, del legno, mobilio e altre industrie manifatturiere</i>						
Imprese	+ 14.330	— 57.845	—	—	+ 14.330	— 57.845
Unità locali	+ 15.287	— 19.972	—	—	+ 15.287	— 19.972
5 <i>Industrie delle costruzioni e delle installazioni di impianti per l'edilizia</i>						
Imprese	+ 31.177	+ 9.740	—	—	+ 31.177	+ 9.740
Unità locali	+ 33.206	+ 29.794	—	—	+ 33.206	+ 29.794
6 <i>Commercio, pubblici esercizi e alberghi; riparazioni di beni di consumo e di veicoli</i>						
Imprese	+ 24.831	+ 133.483	—	—	+ 24.831	+ 133.483
Unità locali	+ 28.631	+ 118.685	—	—	+ 28.631	+ 118.685
7 <i>Trasporti e comunicazioni</i>						
Imprese	+ 6.112	+ 24.668	—	—	+ 6.112	+ 24.668
Unità locali	+ 9.034	+ 36.068	—	—	+ 9.034	+ 36.068
8 <i>Credito e assicurazione, servizi prestati alle imprese; noleggio</i>						
Imprese	+ 3.424	+ 69.049	+ 3.688	+ 32.611	+ 7.112	+ 101.660
Unità locali	+ 4.643	+ 60.237	+ 23.467	+ 73.122	+ 28.110	+ 133.359
9 <i>Pubblica amministrazione; servizi pubblici e privati</i>						
Imprese	+ 3.628	+ 15.140	+ 2.068	+ 27.128	+ 5.696	+ 42.268
Unità locali	+ 4.940	+ 18.394	+ 40.466	+ 425.017	+ 45.406	+ 443.411
<b>TOTALE</b>						
<b>Imprese</b>	<b>+ 102.147</b>	<b>+ 214.615</b>	<b>+ 5.756</b>	<b>+ 59.739</b>	<b>+ 107.903</b>	<b>+ 274.354</b>
<b>Unità locali</b>	<b>+ 116.083</b>	<b>+ 303.091</b>	<b>+ 63.933</b>	<b>+ 498.139</b>	<b>+ 180.016</b>	<b>+ 801.230</b>

(\*) attività non rilevate con il Censimento del 1971.

Difficoltà di confronto si verificano inoltre per le "imprese". Ciò avviene a causa dell'allargamento, nel 1981, del campo di osservazione alla quasi totalità dei servizi pubblici e privati.

Per la maggior parte di questi, infatti, la definizione di "impresa" adottata ai fini del censimento non risultava adeguata. Pertanto per gli studi medici, notarili, legali, ecc. (in caso di non obbligo di iscrizione camerale), nonché per la Pubblica Amministrazione, Enti pubblici, assicurazioni, ecc. sono state rilevate soltanto le notizie relative alle "unità locali".

Le notizie relative alle "imprese" (Cfr. precedente paragrafo 2.1), pertanto, sono state rilevate per le sole attività esclusive o principali soggette all'obbligo di iscrizione nel registro delle Ditte delle Camere di Commercio.

Ciò contrasta con quanto effettuato con il Censimento del 1971 allorché per tutte le attività censite furono rilevate le notizie relative alle "imprese" e ciò perché le attività censite e non soggette all'obbligo di iscrizione nel Registro delle Ditte delle Camere di Commercio costituivano una parte trascurabile dell'universo censito (Aziende Autonome, imprese gestite direttamente dai Comuni, Fondazioni, Istituzioni o altri Enti pubblici in genere, ecc.).

## 7. – QUALITÀ DEI DATI

Il problema del controllo della qualità dei dati, che costituisce una delle fasi più delicate di ogni indagine statistica, si presenta ancor più accentuato in occasione delle rivelazioni censuarie, dalla fase di raccolta dei dati fino a quella della pubblicazione dei risultati.

Per assicurare, nei limiti del possibile, il più alto livello di attendibilità e coerenza dei risultati, l'Istituto ha previsto particolari procedure di controllo già nel corso delle operazioni di raccolta dei dati censuari. In tale fase, infatti, gli Uffici Comunali di Censimento, assistiti dagli Uffici Provinciali di Censimento, dagli Ispettori Provinciali e da Funzionari dell'ISTAT, dislocati in tutte le Province, hanno provveduto alla revisione quantitativa dei questionari di censimento, accertando che tutte le unità oggetto di rilevazione (imprese, unità locali ed esercizi di commercio ambulante) fossero state regolarmente censite. Quindi al termine delle operazioni di raccolta dei dati, gli Uffici Comunali di Censimento hanno effettuato la revisione qualitativa dei questionari di censimento allo scopo di eliminare lacune ed incompletezze che si fossere riscontrate nella compilazione dei questionari stessi.

Il controllo finale sulla validità dei risultati è stato attuato attraverso una complessa procedura elettronica per la messa a punto quantitativa e qualitativa del materiale censuario.

In pratica, si è trattato di un complesso di operazioni di controllo articolate in varie fasi di lavoro che vengono illustrate nei punti che seguono:

1) *Verifica della sequenzialità dei questionari di censimento* (codice di Provincia, Comune, numero d'ordine del questionario, numero sezione di censimento).

In tale fase sono stati individuati, tra l'altro, tutti i questionari di censimento di uno stesso Comune contrassegnati con lo stesso numero d'ordine (questionari doppiati o duplicati) la cui regolarizzazione ha richiesto il ricorso sistematico alla consultazione dei documenti cartacei.

2) *Messa a punto qualitativa dei questionari di censimento.*

I records registrati sono stati sottoposti al vaglio di un complesso programma di controllo (piano di incompatibilità) che prevede l'imposizione automatica, sotto determinate condizioni, di notizie eventualmente mancanti o non valide e l'aggiustamento delle notizie registrate nei casi di accertata incongruenza.

In particolare, è stata assicurata:

- la completezza delle notizie nell'ambito di ciascun record (controllo di record);
- la congruità delle notizie contenute in uno o più records relativi allo stesso questionario;
- la ricostruzione delle imprese plurilocalizzate, vale a dire la verifica dell'aggancio di ciascuna unità dipendente all'impresa-madre;
- la verifica dei requisiti per l'attribuzione del carattere artigiano all'impresa.

I controlli di congruità e i conseguenti aggiustamenti sono stati effettuati sulla base di standards conosciuti, ovvero a seguito di consultazione dei documenti cartacei.

Al fine di fornire ulteriori elementi conoscitivi, nel prospetto che segue sono riportati, a livello regionale, i valori percentuali degli interventi effettuati sui principali quesiti del questionario di censimento distintamente per:

#### *Interventi di tipo 1*

- imposizione automatica di notizie.

#### *Interventi di tipo 2*

- interventi relativi ad incongruità logiche tra i vari quesiti.

Le percentuali degli aggiustamenti sono calcolate sul totale delle frequenze - Imprese e Unità locali - relative al quesito considerato.

### REGIONE LOMBARDIA

#### **Incidenza percentuale degli aggiustamenti effettuati per tipo di quesito e intervento**

QUESITI	INTERVENTI	
	Tipo 1	Tipo 2
<b>Forma giuridica dell'impresa</b>	0,63	0,05
<b>Attività principale dell'impresa</b>	—	0,01
<b>Carattere artigiano dell'impresa</b>	—	6,28
<b>Numero addetti dell'impresa</b>	—	0,33
<b>Numero addetti dell'unità locale</b>	4,51	2,63

Il materiale relativo alla Regione Lombardia non ha evidenziato carenze di rilievo ed inoltre non ha richiesto l'effettuazione di rifacimenti o nuove codifiche.

È da segnalare, infine, che nel periodo immediatamente successivo alla raccolta dei dati, l'ISTAT ha effettuato una indagine intesa a verificare il grado di copertura del censimento, i cui risultati formeranno oggetto di pubblicazione.

## 8. — DATI RIASSUNTIVI

Allo scopo di fornire una sintesi delle informazioni si riportano, nei prospetti che seguono, alcuni dati relativi ai principali caratteri rilevati.

**Prospetto 1 - Imprese per numero di addetti e imprese aventi interscambio con l'estero per ramo di attività economica**

N. Classificazione	RAMI DI ATTIVITÀ ECONOMICA	IMPRESE CON ADDETTI												IMPORTAZIONE e/o ESPORTAZIONE	
		1 - 9		10 - 49		50 - 99		100 - 499		500 e oltre		TOTALE		Imprese	Addetti
		Imprese	Addetti	Imprese	Addetti	Imprese	Addetti	Imprese	Addetti	Imprese	Addetti	Imprese	Addetti		
0	Agricoltura, caccia, foreste e pesca	4.033	7.802	144	2.477	13	868	10	2.218	—	—	4.200	13.365	55	1.883
-	<b>Industrie (in senso stretto - rami da 1 a 4)</b>	<b>102.723</b>	<b>289.812</b>	<b>21.618</b>	<b>408.669</b>	<b>2.349</b>	<b>161.553</b>	<b>1.956</b>	<b>383.845</b>	<b>317</b>	<b>552.842</b>	<b>128.963</b>	<b>1.796.721</b>	<b>21.494</b>	<b>1.227.104</b>
1	Energia, gas e acqua	214	843	107	2.043	18	1.298	24	6.357	7	13.337	370	23.878	41	11.580
2	Industrie estrattive - industrie manifatturiere per la trasformazione di minerali non energetici e prodotti derivati - industrie chimiche	4.446	15.634	1.786	36.438	285	19.410	313	63.574	102	197.332	6.932	332.388	2.265	286.192
3	Industrie manifatturiere per la lavorazione e la trasformazione dei metalli; meccanica di precisione	37.559	113.348	8.905	168.131	926	63.491	775	153.762	114	219.878	48.279	718.610	8.844	505.655
4	Industrie manifatturiere alimentari, tessili, delle pelli e cuoio, dell'abbigliamento, del legno, mobilio e altre industrie manifatturiere	60.504	159.987	10.820	202.057	1.120	77.354	844	160.152	94	122.295	73.382	721.845	10.344	423.677
5	Industrie delle costruzioni e delle installazioni di impianti per l'edilizia	51.097	109.234	3.666	64.008	208	13.642	114	19.514	14	17.146	55.099	223.544	478	16.773
6	Commercio, pubblici esercizi e alberghi; riparazioni di beni di consumo e di veicoli	217.556	453.837	6.331	108.996	356	24.157	214	40.092	41	79.532	224.498	706.614	12.509	178.718
7	Trasporti e comunicazioni	19.876	35.487	920	16.770	91	6.334	71	15.470	18	39.053	20.976	113.114	951	28.315
8	Credito e assicurazione, servizi prestati alle imprese; noleggio	17.867	42.903	1.257	22.960	152	10.646	134	29.821	40	100.987	19.450	207.317	685	29.570
9	Pubblica amministrazione; servizi pubblici e privati	32.607	60.140	903	15.858	87	6.177	77	14.307	8	9.752	33.682	106.834	104	3.135
	<b>TOTALE</b>	<b>445.759</b>	<b>999.215</b>	<b>34.839</b>	<b>639.738</b>	<b>3.256</b>	<b>223.377</b>	<b>2.576</b>	<b>505.867</b>	<b>438</b>	<b>799.312</b>	<b>486.868</b>	<b>3.167.509</b>	<b>36.276</b>	<b>1.485.498</b>

**Prospetto 2 - Unità locali per numero di addetti e per ramo di attività economica**

N. Classificazione	RAMI DI ATTIVITÀ ECONOMICA	UNITÀ LOCALI CON ADDETTI												TOTALE	
		fino a 2		3 - 9		10 - 49		50 - 99		100 - 499		500 e oltre		Unità locali	Addetti
		Unità locali	Addetti	Unità locali	Addetti	Unità locali	Addetti	Unità locali	Addetti	Unità locali	Addetti	Unità locali	Addetti		
0	Agricoltura, caccia, foreste e pesca	3.444	4.734	850	3.582	151	2.596	15	965	7	1.165	—	—	4.467	13.042
-	<b>Industrie (in senso stretto - rami da 1 a 4)</b>	<b>66.314</b>	<b>88.315</b>	<b>43.822</b>	<b>220.970</b>	<b>22.936</b>	<b>437.564</b>	<b>2.699</b>	<b>185.359</b>	<b>2.116</b>	<b>408.444</b>	<b>261</b>	<b>298.067</b>	<b>138.148</b>	<b>1.638.719</b>
1	Energia, gas e acqua	603	707	438	2.309	311	6.996	102	6.998	64	12.358	9	8.107	1.527	37.475
2	Industrie estrattive - industrie manifatturiere per la trasformazione di minerali non energetici e prodotti derivati - industrie chimiche	2.648	3.704	2.989	15.440	2.028	42.034	336	22.775	364	73.199	71	71.046	8.436	228.198
3	Industrie manifatturiere per la lavorazione e la trasformazione dei metalli; meccanica di precisione	22.297	29.913	17.676	90.537	9.369	177.546	1.039	71.022	829	163.522	116	162.330	51.326	694.870
4	Industrie manifatturiere alimentari, tessili, delle pelli e cuoio, dell'abbigliamento, del legno, mobilio e altre industrie manifatturiere	40.766	53.991	22.719	112.684	11.228	210.988	1.222	84.564	859	159.365	65	56.584	76.859	678.176
5	Industrie delle costruzioni e delle installazioni di impianti per l'edilizia	42.297	51.517	16.079	76.520	3.617	59.754	136	8.744	48	6.673	2	2.321	62.179	205.529
6	Commercio, pubblici esercizi e alberghi; riparazioni di beni di consumo e di veicoli	177.286	251.718	53.743	226.934	6.917	120.728	445	29.379	178	32.926	11	7.546	238.580	669.231
7	Trasporti e comunicazioni	21.355	22.899	5.668	27.271	1.947	36.403	221	15.391	153	29.888	27	48.671	29.371	180.523
8	Credito e assicurazione, servizi prestati alle imprese; noleggio	28.295	37.663	12.768	57.266	2.666	48.183	271	18.892	214	43.176	24	25.753	44.238	230.933
9	Pubblica amministrazione; servizi pubblici e privati	52.494	62.536	14.044	66.413	6.570	137.173	1.251	85.393	479	93.092	62	66.368	74.900	510.975
	<b>TOTALE</b>	<b>391.485</b>	<b>519.382</b>	<b>146.974</b>	<b>678.956</b>	<b>44.804</b>	<b>842.401</b>	<b>5.038</b>	<b>344.123</b>	<b>3.195</b>	<b>615.364</b>	<b>387</b>	<b>448.726</b>	<b>591.883</b>	<b>3.448.952</b>

**Prospetto 3 - Unità locali operative, unità locali amministrative e addetti per gruppi di categorie posizionali e per ramo di attività economica**

N. Classificazione	RAMI DI ATTIVITÀ ECONOMICA	UNITÀ LOCALI				ADDETTI				
		Operative		Amministrative		Indipendenti	Dipendenti		TOTALE	
		Unità locali	Addetti	Unità locali	Addetti		Totale	di cui operai	in complesso	di cui a tempo parziale
0	Agricoltura, caccia, foreste e pesca	4.445	12.683	22	359	6.829	6.213	4.254	13.042	405
-	<b>Industrie (in senso stretto - rami da 1 a 4)</b>	<b>135.373</b>	<b>1.576.396</b>	<b>2.775</b>	<b>62.323</b>	<b>209.641</b>	<b>1.429.078</b>	<b>968.033</b>	<b>1.638.719</b>	<b>9.106</b>
1	Energia, gas e acqua	1.370	29.591	157	7.884	512	36.963	18.330	37.475	137
2	Industrie estrattive - industrie manifatturiere per la trasformazione di minerali non energetici e prodotti derivati - industrie chimiche	7.759	206.096	677	22.102	11.837	216.361	132.579	228.198	872
3	Industrie manifatturiere per la lavorazione e la trasformazione dei metalli; meccanica di precisione	50.312	677.282	1.014	17.588	79.324	615.546	408.747	694.870	3.070
4	Industrie manifatturiere alimentari, tessili, delle pelli e cuoio, dell'abbigliamento, del legno, mobilio e altre industrie manifatturiere	75.932	663.427	927	14.749	117.968	560.208	408.377	678.176	5.027
5	Industrie delle costruzioni e delle installazioni di impianti per l'edilizia	59.927	194.764	2.252	10.765	75.766	129.763	99.498	205.529	935
6	Commercio, pubblici esercizi e alberghi; riparazioni di beni di consumo e di veicoli	237.508	655.897	1.072	13.334	361.068	308.163	112.965	669.231	10.272
7	Trasporti e comunicazioni	29.034	169.874	337	10.649	34.121	146.402	73.427	180.523	1.001
8	Credito e assicurazione, servizi prestati alle imprese; noleggio	43.764	211.172	474	19.761	56.131	174.802	9.633	230.933	3.047
9	Pubblica amministrazione; servizi pubblici e privati	74.667	509.140	233	1.835	63.815	447.160	95.073	510.975	9.690
	<b>TOTALE</b>	<b>584.718</b>	<b>3.329.926</b>	<b>7.165</b>	<b>119.026</b>	<b>807.371</b>	<b>2.641.581</b>	<b>1.362.883</b>	<b>3.448.952</b>	<b>34.456</b>

## 9. — DIFFUSIONE DEI DATI

Allo scopo di favorire un'ampia utilizzazione dei dati raccolti con il censimento, si precisa quanto segue:

a) ad integrazione delle tavole riportate nel presente fascicolo (che, rispetto ai fascicoli provinciali, sono analizzate, di norma, fino alla categoria di attività economica) sono state elaborate le tavole non destinate alla pubblicazione, ma comunque disponibili, i cui schemi sono riportati in Appendice (punto B);

b) sia le tavole pubblicate che quelle disponibili possono essere fornite su supporto cartaceo e/o magnetico;

c) le richieste comportano il rimborso delle spese vive sostenute per l'approntamento del supporto e devono essere inoltrate a: **Istituto Centrale di Statistica, Servizio Censimenti - Rep. CENS/C, Via Cesare Balbo, 16 - 00100 Roma.**



**tabelle  
sinottiche  
relative ai caratteri  
considerati nelle tavole**





### Tavole relative alle Imprese

CARATTERI	NUMERO DELLA TAVOLA								
	1	1A	1B	2	3	3A	3B	4	5
Addetti				SCL		CTG		SCL	SCL
		CTG		SCL	CL				
Addetti alle Imprese artigiane							CTG		
			SCL						
Diffusione territoriale								SCL	SCL
Forma giuridica				SCL					
		CTG	SCL						
Imprese	CTG			SCL		CTG		SCL	SCL
		CTG		SCL	CL				
Imprese artigiane	CTG						CTG		
			SCL						
Numero di attività economiche esercitate									
				SCL					
Ubicazione delle Unità locali gestite									
					CL				

**LEGENDA:**

- con sigla significativa = Tavola pubblicata
- con sigla significativa = Tavola disponibile (dietro richiesta)
- CL = Ramo e classe di attività economica
- SCL = Ramo, classe e sottoclasse di attività economica
- CTG = Ramo, classe, sottoclasse e categoria di attività economica

### Tavole relative alle Unità locali

CARATTERI	NUMERO DELLA TAVOLA																													
	1	2	3	4	5	6	6A	6B	7	8	9	9A	9B	10	11	11A	11B	12	13	14	15	16	17	18	19	20	21	22	23	
Addetti	CTG						CTG		CTG	CL					CL						SCL									
			CL	CTG	SCL	SCL			CTG	CTG				CTG		CTG								CTG		CTG			R	
Addetti alle Unità locali artigiane	CTG							CTG										SCL												
Addetti a tempo parziale																CTG	SCL													
Apparecchi per processi termici															CL							CTG								
Attività stagionale										CTG																				
Carrelli elevatori																			SCL							CTG				
Categoria posizionale degli addetti									CTG								CTG	SCL												
Collegamento economico degli esercizi																			SCL						CTG					
Commercio ambulante e relativi addetti																					SCL							CTG	CTG	
Dipendenti									CTG																					
											CTG	CTG	CTG			CTG	SCL													
Fonte energetica														CL																
																						CTG	CTG	CTG	CTG					

**LEGENDA:**

- con sigla significativa = Tavola pubblicata
- con sigla significativa = Tavola disponibile (dietro richiesta)
- R = Ramo di attività economica
- CL = Ramo e classe di attività economica
- SCL = Ramo, classe e sottoclasse di attività economica
- CTG = Ramo, classe, sottoclasse e categoria di attività economica

segue Tavole relative alle Unità locali

CARATTERI	NUMERO DELLA TAVOLA																												
	1	2	3	4	5	6	6A	6B	7	8	9	9A	9B	10	11	11A	11B	12	13	14	15	16	17	18	19	20	21	22	23
Forma giuridica					CL																								
Forni per processi termici														CL								CTG							
Generatori di vapore																							CTG						
Impianti di condizionamento														CL								CTG							
Impianti di riscaldamento														CL															
Impianti frigoriferi																			SCL										
Indipendenti									CTG						CTG		CTG SCL												
Locali in proprietà																													
Mezzi di trasporto											CL																		
Motori elettrici															CL														
Numero di attività economiche esercitate																													

LEGENDA:

- con sigla significativa = Tavola pubblicata
- con sigla significativa = Tavola disponibile (dietro richiesta)
- R = Ramo di attività economica
- CL = Ramo e classe di attività economica
- SCL = Ramo, classe e sottoclasse di attività economica
- CTG = Ramo, classe, sottoclasse e categoria di attività economica

segue Tavole relative alle Unità locali

CARATTERI	NUMERO DELLA TAVOLA																												
	1	2	3	4	5	6	6A	6B	7	8	9	9A	9B	10	11	11A	11B	12	13	14	15	16	17	18	19	20	21	22	23
Operai									CTG																				
												CTG				CTG	SCL												
Sesso									CTG																				
Sistema di vendita delle merci																			SCL										
Servizi ambulatoriali																													
Servizi aziendali																													
Superficie coperta																													
Superficie di vendita del commercio fisso al minuto																													
Tipo di Unità locale (operativa/amministrativa)																													
Unità locali	CTG			SCL	SCL			CTG		CL	CL				CL	CL													
Unità locali artigiane	CTG																												
Vapore per processo (utilizzo di)																													

LEGENDA:

- con sigla significativa = Tavola pubblicata
- con sigla significativa = Tavola disponibile (dietro richiesta)
- R = Ramo di attività economica
- CL = Ramo e classe di attività economica
- SCL = Ramo, classe e sottoclasse di attività economica
- CTG = Ramo, classe, sottoclasse e categoria di attività economica

**dati regionali**

**— IMPRESE**



**TAV. 1 - Imprese, unità locali e relativi addetti per ramo, classe, sottoclasse e categoria di attività economica**

N. Classificazione	RAMI, CLASSI, SOTTOCLASSI E CATEGORIE DI ATTIVITÀ ECONOMICA	IMPRESE		UNITÀ LOCALI			
		TOTALE	di cui artigiane	TOTALE		di cui artigiane	
				Unità locali	Addetti	Unità locali	Addetti
<b>0</b>	<b>Agricoltura, caccia, foreste e pesca</b>	<b>4.200</b>	<b>1.091</b>	<b>4.467</b>	<b>13.042</b>	<b>1.110</b>	<b>2.338</b>
<b>01</b>	<b>Agricoltura e caccia</b>	—	—	1	4	—	—
013	<i>Selezione e moltiplicazione delle specie</i>	—	—	1	4	—	—
013.2	Aziende specializzate nella produzione del seme bachi e bacolini; essiccazione dei bozzoli	—	—	1	4	—	—
<b>02</b>	<b>Foreste</b>	<b>158</b>	<b>144</b>	<b>172</b>	<b>613</b>	<b>154</b>	<b>369</b>
020	<i>Foreste</i>	158	144	172	613	154	369
020.2	Aziende di utilizzazione del bosco	156	144	170	545	154	369
020.3	Consorzi di forestazione	2	—	2	68	—	—
<b>03</b>	<b>Pesca</b>	<b>163</b>	—	<b>195</b>	<b>457</b>	—	—
031	<i>Pesca e allevamenti in acque marine e lagunari</i>	1	—	1	2	—	—
031.1	Esercizio della pesca	1	—	1	2	—	—
031.2	Esercizio di allevamenti di pesci e molluschi bivalvi	—	—	—	—	—	—
032	<i>Pesca e allevamenti in acque dolci</i>	162	—	194	455	—	—
032.1	Esercizio della pesca	102	—	123	250	—	—
032.2	Esercizio di allevamenti	60	—	71	205	—	—
<b>04</b>	<b>Attività connesse con l'agricoltura</b>	<b>3.879</b>	<b>947</b>	<b>4.099</b>	<b>11.968</b>	<b>956</b>	<b>1.969</b>
041	<i>Attività trasformatrici annesse ad aziende agricole che lavorano esclusivamente o prevalentemente prodotti propri</i>	2.432	—	2.449	4.438	—	—
041.1	Produzione di olio di oliva	10	—	10	29	—	—
041.2	Trattamento igienico del latte e conservazione del latte fresco	4	—	4	64	—	—
041.3	Trasformazione del latte	46	—	49	288	—	—
041.4	Conservazione e trasformazione di frutta, ortaggi, funghi e prodotti simili	10	—	10	64	—	—
041.5	Pilatura e cernita di semi e granaglie	7	—	7	10	—	—
041.6	Produzione e conservazione di vini	2.340	—	2.354	3.936	—	—
041.7	Produzione di vini spumanti e di altri vini speciali	14	—	14	45	—	—
041.8	Produzione di alcool etilico di fermentazione	1	—	1	2	—	—
042	<i>Attività di trasformazione svolte in forma associata</i>	280	—	296	2.893	—	—
042.1	Produzione di olio di oliva	4	—	4	17	—	—
042.2	Produzione di olio di semi e di frutti oleosi	1	—	2	3	—	—
042.3	Conservazione e trasformazione della carne	11	—	11	66	—	—
042.4	Trattamento igienico del latte e conservazione del latte fresco	13	—	14	112	—	—
042.5	Trasformazione del latte	217	—	226	2.342	—	—
042.6	Trasformazione e conservazione di frutta, ortaggi e funghi	9	—	9	85	—	—
042.7	Produzione e conservazione di vini	22	—	27	230	—	—
042.8	Produzione di vini spumanti e di altri vini speciali	3	—	3	38	—	—
042.9	Produzione e raffinazione dello zucchero	—	—	—	—	—	—
043	<i>Altre attività svolte in forma associata</i>	123	—	154	963	—	—
043.1	Macellazione del bestiame	24	—	38	264	—	—
043.2	Produzione di alcool etilico di fermentazione	1	—	4	8	—	—
043.3	Molitura dei cereali	42	—	45	158	—	—
043.4	Pilatura, cernita e altre lavorazioni di semi e granaglie	14	—	19	172	—	—
043.5	Lavorazione e conservazione dei prodotti della pesca in acque dolci	1	—	1	4	—	—
043.6	Produzione di mangimi	11	—	11	74	—	—
043.7	Surgelazione di prodotti alimentari	2	—	2	18	—	—
043.8	Stagionatura, manipolazione, selezione e imbottamento delle foglie di tabacco	—	—	—	—	—	—
043.9	Raccolta e vendita di prodotti agricoli	28	—	34	265	—	—
044	<i>Esercizio di macchine agricole</i>	996	947	1.006	2.115	956	1.969
044.1	Esercizio e noleggio di mezzi e di macchine agricole per conto terzi, con personale	969	928	978	1.985	937	1.870
044.2	Esercizio di macchine agricole da parte di consorzi e cooperative	27	19	28	130	19	99
045	<i>Approvvigionamento, produzione e distribuzione di mezzi tecnici necessari all'esercizio dell'agricoltura</i>	48	—	194	1.559	—	—
<b>1</b>	<b>Energia, gas e acqua</b>	<b>370</b>	<b>3</b>	<b>1.527</b>	<b>37.475</b>	<b>4</b>	<b>18</b>
<b>1A</b>	<b>Estrazione di combustibili solidi, liquidi e gassosi-industria petrolifera</b>	<b>74</b>	<b>3</b>	<b>147</b>	<b>8.010</b>	<b>4</b>	<b>18</b>
<b>11</b>	<b>Industria dell'estrazione e agglomerazione di combustibili solidi</b>	—	—	—	—	—	—
111	<i>Industria dell'estrazione e agglomerazione di combustibili solidi</i>	—	—	—	—	—	—
<b>12</b>	<b>Cokerie</b>	<b>3</b>	—	<b>3</b>	<b>161</b>	—	—
120	<i>Cokerie</i>	3	—	3	161	—	—
<b>13</b>	<b>Industria dell'estrazione di petrolio e gas naturali</b>	<b>6</b>	—	<b>35</b>	<b>2.612</b>	—	—
131	<i>Estrazione di petrolio</i>	—	—	—	—	—	—
132	<i>Estrazione e depurazione di gas naturali</i>	1	—	12	529	—	—
133	<i>Estrazione con annessa distillazione di roccia asfaltica e scisti bituminosi</i>	—	—	1	1	—	—
134	<i>Ricerca di petrolio e gas naturali</i>	5	—	22	2.082	—	—
<b>14</b>	<b>Industria petrolifera</b>	<b>62</b>	<b>3</b>	<b>103</b>	<b>4.923</b>	<b>4</b>	<b>18</b>
140	<i>Industria petrolifera</i>	62	3	103	4.923	4	18
140.1	Raffinerie di petrolio	25	—	42	3.873	—	—
140.2	Preparazione o miscelazione di derivati del petrolio	13	3	16	383	4	18
140.3	Miscelazione di gas petroliferi liquefatti e loro imbottigliamento	24	—	45	667	—	—
<b>15</b>	<b>Industria dei combustibili nucleari</b>	<b>3</b>	—	<b>6</b>	<b>314</b>	—	—
150	<i>Industria dei combustibili nucleari</i>	3	—	6	314	—	—
<b>1B</b>	<b>Energia elettrica, gas e acqua</b>	<b>296</b>	—	<b>1.380</b>	<b>29.465</b>	—	—
<b>16</b>	<b>Industria della produzione e distribuzione di energia elettrica, gas, vapore e acqua calda</b>	<b>203</b>	—	<b>969</b>	<b>26.916</b>	—	—
161	<i>Produzione e distribuzione di energia elettrica</i>	24	—	523	22.529	—	—

## segue TAV. 1 - Imprese, unità locali e relativi addetti per ramo, classe, sottoclasse e categoria di attività economica

N. Classificazione	RAMI, CLASSI, SOTTOCLASSI E CATEGORIE DI ATTIVITÀ ECONOMICA	IMPRESE		UNITÀ LOCALI			
		TOTALE	di cui artigiane	TOTALE		di cui artigiane	
				Unità locali	Addetti	Unità locali	Addetti
162	Produzione e distribuzione del gas	175	—	442	4.318	—	—
162.1	Officine del gas, distribuzione del gas a mezzo di reti cittadine	171	—	433	4.292	—	—
162.2	Stazioni di compressione di gas metano	4	—	9	26	—	—
163	Produzione e distribuzione di altri tipi di energia	4	—	4	69	—	—
<b>17</b>	<b>Industria della raccolta, depurazione e distribuzione d'acqua</b>	<b>93</b>	<b>—</b>	<b>411</b>	<b>2.549</b>	<b>—</b>	<b>—</b>
170	Industria della raccolta, depurazione e distribuzione d'acqua	93	—	411	2.549	—	—
170.1	Captazione, adduzione e distribuzione d'acqua potabile	42	—	281	1.412	—	—
170.2	Captazione, adduzione e distribuzione d'acqua non potabile	51	—	130	1.137	—	—
<b>2</b>	<b>Industrie estrattive - industrie manifatturiere per la trasformazione di minerali non energetici e prodotti derivati - industrie chimiche</b>	<b>6.932</b>	<b>3.730</b>	<b>8.436</b>	<b>228.198</b>	<b>3.997</b>	<b>13.396</b>
<b>21</b>	<b>Industria dell'estrazione e preparazione di minerali metalliferi</b>	<b>11</b>	<b>—</b>	<b>20</b>	<b>868</b>	<b>—</b>	<b>—</b>
211	Estrazione, ricerche e preparazione di minerali di ferro	2	—	4	83	—	—
212	Estrazione, ricerche e preparazione di minerali metalliferi non ferrosi	9	—	16	785	—	—
<b>22</b>	<b>Industria della produzione e prima trasformazione dei metalli</b>	<b>998</b>	<b>396</b>	<b>1.185</b>	<b>63.491</b>	<b>407</b>	<b>1.619</b>
221	Siderurgia, escluse le cokerie annesse a stabilimenti siderurgici	91	10	132	22.834	10	80
222	Fabbricazione di tubi di acciaio	97	20	128	15.501	20	112
222.1	Produzione di tubi senza saldatura	29	5	45	10.452	5	28
222.2	Produzione di tubi avvicinati, aggraffati, saldati e simili	68	15	83	5.049	15	84
223	Trafilatura, stiratura, laminazione di nastri, profilatura a freddo dell'acciaio	417	198	470	11.429	205	802
224	Produzione e prima trasformazione dei metalli non ferrosi	393	168	455	13.727	172	625
224.1	Produzione di metalli non ferrosi di prima e seconda fusione; prima trasformazione dei metalli non ferrosi; laminazione, stiratura, trafilatura, estrusione e altre lavorazioni	376	168	434	13.195	172	625
224.2	Produzione specializzata di ferroleghie fuori della siderurgia	17	—	21	532	—	—
<b>23</b>	<b>Industria dell'estrazione di minerali non metalliferi e non energetici; torbiere</b>	<b>570</b>	<b>335</b>	<b>880</b>	<b>5.465</b>	<b>464</b>	<b>1.401</b>
231	Estrazione e ricerche di prodotti di cava per materiali da costruzione, per refrattari e per ceramiche	549	328	832	4.805	457	1.385
231.1	Estrazione e ricerche di pietre da costruzione e di ardesia	453	280	674	3.620	390	1.162
231.2	Estrazione e ricerche di altri materiali e prodotti di cava per altre industrie	72	37	97	664	49	152
231.3	Estrazione di pietra da gesso	1	—	4	39	—	—
231.4	Estrazione di argilla e di caolino	8	3	16	130	3	5
231.5	Estrazione di pietre per calce e cementi	15	8	41	352	15	66
232	Estrazione e ricerca mineraria di sali di potassio e di fosfati di calcio naturali	2	1	3	5	1	3
233	Produzione ed estrazione di sale	1	—	2	57	—	—
239	Estrazione di altri minerali; torbiere	18	6	43	598	6	13
239.1	Estrazione di zolfo e di pirite	—	—	—	—	—	—
239.2	Estrazione di dolomite, di pomice e di pozzolana	2	—	5	318	—	—
239.3	Estrazione di prodotti minerali vari per uso industriale	16	6	38	280	6	13
<b>24</b>	<b>Industria della lavorazione dei minerali non metalliferi</b>	<b>3.145</b>	<b>2.176</b>	<b>3.604</b>	<b>45.793</b>	<b>2.260</b>	<b>7.302</b>
241	Produzione di materiali da costruzione in laterizio	87	7	110	2.943	7	44
242	Produzione di cemento, calce e gesso	90	39	140	4.198	41	182
242.1	Produzione di cemento e di agglomerante cementizio	39	16	76	3.519	17	89
242.2	Produzione di calce viva, idrata, e idraulica	43	19	56	573	20	69
242.3	Produzione di gesso	8	4	8	106	4	24
243	Produzione di materiali per costruzione in calcestruzzo, amianto-cemento e gesso	762	435	959	12.084	460	1.485
243.1	Fabbricazione di prodotti in amianto-cemento	27	18	33	1.087	18	47
243.2	Produzione di elementi da costruzione in calcestruzzo, di modellati, di mattoni e altri prodotti silico-calcarei, di prodotti in pomice-cemento	616	363	727	9.415	378	1.191
243.3	Produzione di pannelli di gesso e di elementi prefabbricati a base di gesso e modellati	43	27	51	532	29	95
243.4	Produzione di calcestruzzo fresco	76	27	148	1.050	35	152
244	Produzione di articoli in amianto	10	3	16	294	3	11
245	Lavorazione della pietra e di prodotti minerali non metalliferi	1.126	957	1.211	5.948	995	3.130
245.1	Frantumazione di minerali e materiali vari al di fuori della cava	43	14	66	470	18	46
245.2	Segagione e lavorazione del marmo e delle pietre affini	646	529	686	3.976	547	1.814
245.3	Lavorazione artistica del marmo e di altre pietre affini; lavori in mosaico	437	414	459	1.502	430	1.270
246	Produzione di mole e di altri corpi abrasivi applicati	114	55	124	2.132	59	243
247	Industria del vetro	468	302	515	9.854	312	1.222
247.1	Produzione di vetro piano	35	23	37	389	24	111
247.2	Produzione del vetro cavo e di altri prodotti simili	100	67	110	3.347	68	236
247.3	Produzione di vetro tecnico, industriale, fibre di vetro ed altri lavori in vetro	67	33	77	2.813	33	129
247.4	Lavorazione e trasformazione del vetro piano	207	143	226	2.570	150	643
247.5	Lavorazione e trasformazione del vetro cavo	59	36	65	735	37	103
248	Produzione di prodotti in ceramica	488	378	529	8.340	383	985
248.1	Produzione di materiali refrattari e di prodotti in ceramica per usi tecnici e industriali	50	15	62	2.383	15	38
248.2	Produzione di prodotti in ceramica per uso domestico e ornamentale	378	335	395	3.705	339	815
248.3	Produzione di piastrelle per pavimenti e rivestimenti	46	22	54	1.200	23	111
248.4	Produzione di oggetti igienico-sanitari in terraglia forte, semiforte e dolce, vitreous china e fire clay	14	6	18	1.052	6	21
<b>25</b>	<b>Industrie chimiche</b>	<b>2.155</b>	<b>811</b>	<b>2.677</b>	<b>104.701</b>	<b>852</b>	<b>3.005</b>
251	Produzione di prodotti chimici di base	668	221	835	35.075	232	898
251.1	Produzione di prodotti chimico-estrattivi e chimico-mineralurgici	35	8	46	891	9	30
251.2	Produzione di prodotti chimici primari organici, inorganici e loro derivati	117	25	159	10.220	27	101
251.3	Produzione di materie plastiche, resine sintetiche ed elastomeri	362	134	428	17.115	141	549



## segue TAV. 1 - Imprese, unità locali e relativi addetti per ramo, classe, sottoclasse e categoria di attività economica

N. Classificazione	RAMI, CLASSI, SOTTOCLASSI E CATEGORIE DI ATTIVITÀ ECONOMICA	IMPRESE		UNITÀ LOCALI			
		TOTALE	di cui artigiane	TOTALE		di cui artigiane	
				Unità locali	Addetti	Unità locali	Addetti
251.4	Produzione di fertilizzanti e di relativi prodotti azotati di base	33	11	43	842	11	31
251.5	Produzione di emulsioni di bitume, di catrame e di leganti per uso stradale	30	3	45	514	3	14
251.6	Produzione di trasparente di cellulosa e di cellophane	29	15	35	562	15	62
251.7	Produzione di prodotti chimici organici mediante processi di fermentazione o derivati da materie prime di origine vegetale	13	2	18	942	2	5
251.8	Produzione di prodotti elettrochimici ed elettrotermici	13	7	15	1.026	7	32
251.9	Produzione di colori organici sintetici e relativi prodotti intermedi	36	16	46	2.963	17	74
255	<i>Produzione di mastici, pitture, vernici e inchiostri da stampa</i>	317	134	381	9.843	142	605
256	<i>Produzione di altri prodotti chimici principalmente destinati all'industria e all'agricoltura</i>	404	168	519	9.044	178	586
256.1	Produzione di gas compressi	24	3	47	1.389	3	3
256.2	Produzione di colle varie gelatine ed estratti d'alghe	23	10	26	183	11	44
256.3	Trattamento chimico dei grassi	52	41	55	458	44	155
256.4	Produzione di oli essenziali e di aromi naturali e sintetici	40	17	43	394	17	71
256.5	Produzione di esplosivi, di prodotti pirotecnici e di fiammiferi	11	3	14	491	3	6
256.6	Produzione di prodotti ausiliari per le industrie tessili e del cuoio	49	18	58	1.010	19	65
256.7	Produzione di prodotti chimici vari per uso industriale	185	71	246	3.650	75	222
256.8	Produzione di prodotti chimici per l'agricoltura e di insetticidi	20	5	30	1.469	6	20
257	<i>Produzione di prodotti farmaceutici</i>	232	10	342	35.277	10	42
258	<i>Produzione di sapone e detergenti sintetici nonchè di altri prodotti per l'igiene del corpo e di profumeria</i>	426	224	479	12.351	235	692
258.1	Produzione di sapone e detergenti sintetici, liquidi ed in polvere	150	92	167	4.653	96	250
258.2	Produzione di altri prodotti per l'igiene del corpo e di profumeria	276	132	312	7.698	139	442
259	<i>Produzione di altri prodotti chimici</i>	108	54	121	3.111	55	182
259.1	Produzione di prodotti fotochimici	16	3	23	1.283	3	11
259.2	Produzione di specialità chimiche per uso domestico e per manutenzione	70	42	74	1.391	42	139
259.3	Produzione di prodotti chimici prevalentemente impiegati per ufficio e per il consumo non industriale	22	9	24	437	10	32
26	<b>Industria della produzione di fibre artificiali e sintetiche</b>	<b>53</b>	<b>12</b>	<b>70</b>	<b>7.880</b>	<b>14</b>	<b>69</b>
260	<i>Industria della produzione di fibre artificiali e sintetiche</i>	53	12	70	7.880	14	69
<b>3</b>	<b>Industrie manifatturiere per la lavorazione e la trasformazione dei metalli; meccanica di precisione</b>	<b>48.279</b>	<b>35.849</b>	<b>51.326</b>	<b>694.870</b>	<b>36.448</b>	<b>121.874</b>
<b>31</b>	<b>Industria della costruzione di prodotti in metallo</b>	<b>26.126</b>	<b>20.734</b>	<b>27.142</b>	<b>226.661</b>	<b>20.982</b>	<b>70.195</b>
311	<i>Fonderie</i>	990	533	1.058	26.594	539	2.759
311.1	Fonderie di metalli ferrosi	255	57	288	14.570	57	320
311.2	Fonderie di metalli non ferrosi	735	476	770	12.024	482	2.439
312	<i>Fucinatura, stampaggio, imbutitura, tranciatura e lavorazione a sbalzo</i>	936	518	993	15.400	525	2.604
312.1	Produzione di pezzi di acciaio fucinati	123	63	136	3.282	64	307
312.2	Produzione di pezzi di acciaio stampati a caldo	249	114	262	4.914	115	592
312.3	Stampatura e imbutitura a caldo di lamiere di acciaio; tranciatura e lavorazione a sbalzo	564	341	595	7.204	346	1.705
313	<i>Seconda trasformazione, trattamento e rivestimento dei metalli</i>	8.593	6.803	8.883	57.025	6.868	22.573
313.1	Filettatura e bulloneria	696	443	734	8.704	448	1.587
313.2	Produzione di molle	190	102	199	3.295	103	379
313.3	Sinterizzazione dei metalli e loro leghe	29	9	36	1.604	9	35
313.4	Produzione di catene fucinate senza saldatura e stampate	33	14	39	611	14	68
313.5	Trattamento e rivestimento dei metalli	2.923	2.396	3.021	16.351	2.417	7.466
313.6	Meccanica generale	4.722	3.839	4.854	26.460	3.877	13.038
314	<i>Costruzione e installazione di carpenteria metallica</i>	4.779	3.921	5.007	40.570	3.990	15.514
314.1	Costruzione e installazione di carpenteria metallica in genere, di sostegni per miniere e di materiale fisso per ferrovie	3.859	3.132	4.036	34.461	3.176	12.370
314.2	Costruzione di porte, finestre, ecc. in profilati laminati	920	789	971	6.109	814	3.144
315	<i>Costruzione e installazione di caldaie e serbatoi</i>	277	152	316	11.719	156	644
316	<i>Costruzione di utensili e articoli finiti in metallo</i>	4.759	3.268	4.991	57.687	3.313	11.695
316.1	Costruzione di utensili a mano per uso domestico, per arti e mestieri e per l'agricoltura	518	381	554	5.511	394	1.338
316.2	Costruzione di articoli da serramento e ferramenta	603	419	627	8.179	425	1.354
316.3	Costruzione di imballaggi metallici ed altri oggetti in lamiera sottile	178	91	196	4.756	92	394
316.4	Costruzione di apparecchi termici non elettrici per uso domestico e per convivenze	137	76	155	2.907	78	303
316.5	Costruzione di mobili metallici	576	361	631	7.943	372	1.787
316.6	Costruzione di stoviglie, vasellame, posateria, attrezzi da cucina e accessori casalinghi	360	223	378	5.840	223	837
316.7	Costruzione di armi leggere e di loro munizioni	296	234	297	6.052	234	577
316.8	Costruzione di altri articoli metallici e minuteria metallica	2.091	1.483	2.153	16.499	1.495	5.105
319	<i>Officine meccaniche non altrove classificate</i>	5.792	5.539	5.894	17.666	5.591	14.406
319.1	Officine di lattonieri, di maniscalchi e fabbri	5.011	4.799	5.096	15.336	4.845	12.612
319.2	Officine di riparazione di macchine e attrezzature agricole	781	740	798	2.330	746	1.794
<b>32</b>	<b>Industria della costruzione e dell'installazione di macchine e di materiale meccanico</b>	<b>9.860</b>	<b>6.240</b>	<b>10.656</b>	<b>177.591</b>	<b>6.358</b>	<b>24.286</b>
321	<i>Costruzione o montaggio di macchine e attrezzature per l'agricoltura e la zootecnia</i>	471	293	499	9.181	298	1.469
322	<i>Costruzione di macchine utensili per la lavorazione dei metalli; di utensileria per macchine utensili e operatrici</i>	3.006	1.977	3.133	44.176	2.000	9.630
322.1	Costruzione di macchine utensili per la lavorazione dei metalli	1.013	531	1.081	25.352	540	2.521
322.2	Costruzione di utensileria per macchine utensili e operatrici	1.993	1.446	2.052	18.824	1.460	7.109
323	<i>Costruzione e installazione di macchine tessili e loro accessori; costruzione di macchine e installazione di impianti per il trattamento ausiliario dei tessili; costruzione di macchine per cucire e per maglieria</i>	590	386	633	14.985	392	1.335

## segue TAV. 1 - Imprese, unità locali e relativi addetti per ramo, classe, sottoclasse e categoria di attività economica

N. Classificazione	RAMI, CLASSI, SOTTOCLASSI E CATEGORIE DI ATTIVITÀ ECONOMICA	IMPRESSE		UNITÀ LOCALI			
		TOTALE	di cui artigiane	TOTALE		di cui artigiane	
				Unità locali	Addetti	Unità locali	Addetti
324	Costruzione e installazione di macchine e apparecchi per le industrie alimentari, chimiche e affini	809	360	919	20.788	371	1.545
324.1	Costruzione e installazione di macchine ed apparecchi per le industrie alimentari	257	144	276	4.663	148	599
324.2	Costruzione e installazione di macchine e apparecchi per le industrie chimiche, petrolchimiche e petrolifere	217	77	272	7.342	82	358
324.3	Costruzione e installazione di macchine automatiche per la dosatura, la confezione e per l'imballaggio	127	55	143	2.524	56	203
324.4	Costruzione e installazione di macchine per la lavorazione delle materie plastiche e della gomma	208	84	228	6.259	85	385
325	Costruzione e installazione macchine per l'industria estrattiva, per la lavorazione dei minerali non metalliferi, per il genio civile e l'edilizia, per le industrie siderurgiche e fonderie e di apparecchi per impianti di sollevamento e trasporto	815	395	932	21.250	412	1.650
325.1	Costruzione e installazione di macchine per le miniere, di macchine per la preparazione meccanica dei materiali da costruzione, di macchine per il genio civile e l'edilizia	295	136	344	7.556	145	570
325.2	Costruzione e installazione di macchine e apparecchi per le industrie metalsiderurgiche e le fonderie	149	77	170	3.757	80	299
325.3	Costruzione e installazione di apparecchi per impianti di sollevamento e trasporto	371	182	418	9.937	187	781
326	Costruzione di organi di trasmissione	325	159	373	8.110	162	750
326.1	Costruzione di ingranaggi, catene di trasmissione, cambi di velocità e altri organi di trasmissione	273	127	315	7.035	130	656
326.2	Costruzione di cuscinetti	52	32	58	1.075	32	94
327	Costruzione e installazione macchine per lavorazione legno, carta, cuoio, pelli e calzature; costruzione apparecchiature igienico-sanitarie e per lavanderia e stireria	797	394	863	13.781	402	1.716
327.1	Costruzione e installazione di macchine per lavorazione legno e materie similari	195	109	213	3.643	111	502
327.2	Costruzione e installazione macchine per le industrie carta, cartone e arti grafiche	182	88	202	4.047	92	365
327.3	Costruzione e installazione di macchine e apparecchi per l'industria delle pelli, del cuoio e delle calzature	222	99	227	3.557	99	451
327.4	Costruzione di apparecchiature igienico-sanitarie e di macchine per lavanderie e stirerie	198	98	221	2.534	100	398
328	Costruzione, installazione e riparazione di altre macchine e apparecchi meccanici	3.047	2.276	3.304	45.320	2.321	6.191
328.1	Costruzione e installazione di motori a combustione interna	51	32	59	1.267	33	116
328.2	Costruzione e installazione di turbine idrauliche e termiche e di altre macchine che producono energia meccanica	48	22	60	6.161	22	88
328.3	Costruzione e installazione compressori, pompe, trasmissioni idrauliche e pneumatiche, apparecchi di ventilazione ed essiccaamento ad aria, apparecchi frigoriferi non domestici	502	234	590	16.137	240	893
328.4	Costruzione e installazione di forni industriali non elettrici	82	44	92	1.107	44	167
328.5	Costruzione di materiale per saldatura non elettrica	22	14	26	312	14	62
328.6	Costruzione di rubinetterie, valvole, saracinesche e simili	436	222	477	10.948	225	897
328.7	Costruzione di bilance e di macchine automatiche per la vendita e la distribuzione	150	103	166	2.255	105	331
328.8	Costruzione di materiale meccanico non altrove classificato	239	155	268	2.562	164	573
328.9	Riparazione apparecchi e materiale riscaldamento e condizionamento, impianti idraulici, distribuzione gas e impianti frigoriferi; riparazione e manutenzione ascensori e montacarichi	1.517	1.450	1.566	4.571	1.474	3.064
33	Industria della costruzione, installazione e riparazione di macchine per ufficio, di macchine e di impianti per l'elaborazione dei dati	417	319	521	12.591	323	955
330	Costruzione, installazione e riparazione di macchine per ufficio, macchine ed impianti per l'elaborazione dei dati	417	319	521	12.591	323	955
330.1	Costruzione di macchine per ufficio, costruzione e installazione di macchine ed impianti per l'elaborazione dei dati	87	21	125	10.178	21	100
330.2	Riparazione di macchine per ufficio, di sistemi per l'elaborazione dei dati, di registratori di cassa e simili	330	298	396	2.413	302	855
34	Industria della costruzione, installazione di impianti e riparazione di materiale elettrico ed elettronico	7.459	5.105	8.168	175.759	5.224	17.341
341	Produzione di fili e cavi elettrici	168	71	190	6.532	72	299
342	Costruzione di motori, generatori, trasformatori, interruttori ed altro materiale elettrico e dielettrico	1.325	878	1.430	36.025	896	3.365
343	Costruzione di apparecchiature elettriche per mezzi di trasporto e per uso industriale; di pile e di accumulatori	1.350	929	1.483	28.108	953	3.138
343.1	Costruzione di apparecchiature elettriche per mezzi di trasporto; sistemi ed apparecchi di controllo del traffico terrestre, aereo e navale	116	64	135	7.739	66	273
343.2	Costruzione di altre apparecchiature e materiale elettrico per uso industriale	813	481	900	17.066	497	1.873
343.3	Costruzione di pile e di accumulatori	40	26	50	1.825	26	108
343.4	Riparazione di macchinari elettrici ed impianti elettrotermici per uso industriale	381	358	398	1.478	364	884
344	Costruzione di apparecchi elettrici di misura; apparecchi per telecomunicazioni ed apparecchi elettromedicali	553	304	646	29.803	310	1.143
344.1	Costruzione di apparecchi di misura elettrici ed elettronici	345	200	388	6.589	203	772
344.2	Costruzione di apparecchi elettrici per telecomunicazione	123	69	162	20.751	70	254
344.3	Costruzione di apparecchi elettromedicali	85	35	96	2.463	37	117
345	Costruzione o montaggio di apparecchi radio riceventi, televisori, apparecchi elettroacustici; costruzione di sistemi per il controllo dei processi industriali e di componenti elettronici	1.316	840	1.433	27.606	858	2.448
345.1	Costruzione o montaggio di apparecchi radioriceventi, televisori, apparecchi elettroacustici	394	258	429	11.154	262	762
345.2	Incisione, edizione e stampa di dischi e nastri magnetici registrati	145	51	161	1.964	53	130
345.3	Costruzione di sistemi per il controllo dei processi industriali	117	69	129	2.474	71	217
345.4	Costruzione di componenti elettronici	660	462	714	12.014	472	1.339
346	Costruzione di apparecchi elettrodomestici	422	206	480	22.025	213	782
347	Produzione di materiale elettrico di illuminazione	375	249	405	5.600	258	898

## segue TAV. 1 - Imprese, unità locali e relativi addetti per ramo, classe, sottoclasse e categoria di attività economica

N. Classificazione	RAMI, CLASSI, SOTTOCLASSI E CATEGORIE DI ATTIVITÀ ECONOMICA	IMPRESE		UNITÀ LOCALI			
		TOTALE	di cui artigiane	TOTALE		di cui artigiane	
				Unità locali	Addetti	Unità locali	Addetti
348	Lavori di impianto tecnico: montaggio e riparazione di impianti di apparecchiature elettriche ed elettroniche	1.950	1.628	2.101	20.060	1.664	5.268
348.1	Lavori di impianto tecnico	611	444	692	12.346	459	2.184
348.2	Montaggio ed altri lavori di impianto tecnico	718	598	763	6.116	612	1.961
348.3	Riparazione di apparecchi elettrici, di apparecchi e componenti elettronici, di impianti radiofonici, televisivi, di diffusione e di amplificazione sonora	621	586	646	1.598	593	1.123
<b>35</b>	<b>Industria della costruzione e montaggio di autoveicoli, carrozzerie, parti ed accessori</b>	<b>520</b>	<b>242</b>	<b>587</b>	<b>53.372</b>	<b>243</b>	<b>1.206</b>
351	Costruzione e montaggio di autoveicoli e costruzione dei relativi motori	46	22	57	34.502	22	97
352	Costruzione di carrozzerie e rimorchi	96	36	106	5.004	37	292
353	Costruzione di parti ed accessori per autoveicoli e rimorchi	378	184	424	13.866	184	817
<b>36</b>	<b>Industria della costruzione di altri mezzi di trasporto</b>	<b>436</b>	<b>249</b>	<b>524</b>	<b>21.931</b>	<b>258</b>	<b>779</b>
361	Costruzione navale, riparazione e manutenzione di navi	109	71	127	720	76	189
361.1	Cantieri navali per costruzioni metalliche	61	41	74	578	44	118
361.2	Picchettaggio, raschiatura, verniciatura e carenaggio natanti	35	30	39	93	32	71
361.3	Cantieri di demolizione di navi	13	—	14	49	—	—
362	Costruzione di materiale rotabile a scartamento normale e a scartamento ridotto per servizio pubblico	12	—	25	2.796	—	—
362.1	Costruzione di locomotive, elettrotreni, automotrici, tram e altro materiale da trazione	9	—	18	1.432	—	—
362.2	Riparazione di materiale rotabile ferroviario e tranviario	3	—	7	1.364	—	—
363	Costruzione e montaggio di cicli, motocicli e loro parti staccate	281	167	314	7.191	171	557
363.1	Costruzione e montaggio di cicli, motocicli e motoveicoli	96	55	113	4.607	57	199
363.2	Costruzione di accessori e di pezzi staccati per cicli, motocicli e ciclomotori	185	112	201	2.584	114	358
364	Costruzione e riparazione di aeronavi	21	5	44	10.628	5	22
365	Costruzione di altri mezzi di trasporto non altrove classificati	13	6	14	596	6	11
<b>37</b>	<b>Industria della costruzione di strumenti e di apparecchi di precisione, medico chirurgici, ottici ed affini; orologeria</b>	<b>3.461</b>	<b>2.960</b>	<b>3.728</b>	<b>26.965</b>	<b>3.060</b>	<b>7.112</b>
371	Costruzione e riparazione di strumenti di precisione, di apparecchi di misura e di controllo	534	316	590	8.768	322	1.110
371.1	Costruzione di contatori per gas, acqua ed altri liquidi, di apparecchi di misura, controllo e regolazione	163	87	180	4.015	87	371
371.2	Costruzione di strumenti per navigazione, idrologia, geofisica e meteorologia	27	16	30	240	17	53
371.3	Costruzione strumenti per disegno e calcolo; strumenti misura dimensionale di precisione; bilance analitiche precisione; apparecchi per laboratorio e materiale didattico; di altri strumenti di precisione	269	145	302	4.275	149	532
371.4	Riparazione di strumenti scientifici e di precisione	75	68	78	238	69	154
372	Costruzione di apparecchi e materiale medico-chirurgico	2.574	2.412	2.735	8.843	2.500	5.178
372.1	Costruzione di apparecchi medici per diagnosi; di materiale medico-chirurgico e veterinario; di strumenti e apparecchi per odontoiatria	427	344	472	3.932	360	1.006
372.2	Costruzione di apparecchi per protesi ed ortopedia	2.147	2.068	2.263	4.911	2.140	4.172
373	Costruzione e riparazione di strumenti ottici e di apparecchiature fotografiche	222	143	251	2.856	146	498
373.1	Costruzione di armature per occhiali di qualsiasi tipo - montatura in serie di occhiali comuni	60	37	67	770	38	130
373.2	Costruzione di lenti e di strumenti ottici di precisione	82	49	92	1.033	50	201
373.3	Costruzione di apparecchiature fotografiche e cinematografiche	43	22	50	954	23	88
373.4	Riparazione di strumenti ottici e fotocinematografici	37	35	42	99	35	79
374	Costruzione di orologi e loro pezzi staccati	131	89	152	6.498	92	326
<b>4</b>	<b>Industrie manifatturiere alimentari, tessili, delle pelli e cuoio, dell'abbigliamento, del legno, mobilio e altre industrie manifatturiere</b>	<b>73.382</b>	<b>57.649</b>	<b>76.859</b>	<b>678.176</b>	<b>58.414</b>	<b>169.314</b>
<b>41</b>	<b>Industrie alimentari di base</b>	<b>4.634</b>	<b>3.584</b>	<b>5.073</b>	<b>47.732</b>	<b>3.612</b>	<b>11.058</b>
411	Industria dei grassi vegetali e animali	75	39	88	1.631	40	110
411.1	Produzione di margarina; idrogenazione e raffinazione senza impiego di solventi dei grassi vegetali e animali	45	21	56	1.245	22	63
411.2	Produzione di olio di oliva	12	8	13	32	8	18
411.3	Produzione di olio di semi e di frutti oleosi	18	10	19	354	10	29
412	Industria della macellazione del bestiame, preparazione e conservazione della carne	683	267	866	13.796	268	1.053
412.1	Macellazione del bestiame	242	—	379	3.456	—	—
412.2	Trasformazione industriale e conservazione della carne	441	267	487	10.340	268	1.053
413	Industria casearia	264	113	309	9.791	116	425
413.1	Trattamento igienico e conservazione del latte fresco	30	—	33	1.375	—	—
413.2	Trasformazione del latte	234	113	276	8.416	116	425
414	Industria della trasformazione e conservazione di frutta, ortaggi e funghi	99	63	107	933	63	224
415	Industria della lavorazione e conservazione del pesce e di altri prodotti alimentari marini	8	5	12	111	5	9
416	Industria della lavorazione delle granaglie	454	357	478	2.469	360	851
416.1	Molitura dei cereali	364	310	372	1.427	312	677
416.2	Pilatura, cernita ed altre lavorazioni di semi e granaglie	90	47	106	1.042	48	174
417	Industria delle paste alimentari	318	270	330	1.713	273	677
418	Industria dei prodotti amidacei	9	2	10	384	2	18
419	Industria della panificazione, pasticceria e biscotti	2.724	2.468	2.873	16.904	2.485	7.691
419.1	Produzione di pane	2.057	1.920	2.155	7.273	1.932	5.574
419.2	Produzione di pasticceria	627	536	673	7.606	541	2.062
419.3	Produzione di fette biscottate e biscotti	40	12	45	2.025	12	55

## segue TAV. 1 - Imprese, unità locali e relativi addetti per ramo, classe, sottoclasse e categoria di attività economica

N. Classificazione	RAMI, CLASSI, SOTTOCLASSI E CATEGORIE DI ATTIVITÀ ECONOMICA	IMPRESE		UNITÀ LOCALI			
		TOTALE	di cui artigiane	TOTALE		di cui artigiane	
				Unità locali	Addetti	Unità locali	Addetti
<b>42</b>	<b>Industrie dello zucchero, delle bevande, di altri prodotti alimentari e del tabacco</b>	<b>996</b>	<b>457</b>	<b>1.154</b>	<b>27.354</b>	<b>468</b>	<b>1.539</b>
420	<i>Industria della produzione e raffinazione dello zucchero</i>	—	—	2	630	—	—
421	<i>Industria del cacao, cioccolato, caramelle e gelati</i>	217	148	242	5.261	149	495
421.1	Produzione del cacao, cioccolato e caramelle	96	48	107	4.130	48	204
421.2	Produzione di gelati	121	100	135	1.131	101	291
422	<i>Industria dei prodotti alimentari per zootecnia</i>	133	39	161	2.706	44	166
423	<i>Industria di prodotti alimentari vari</i>	269	172	313	10.021	172	495
423.1	Preparazione del caffè, di succedanei del caffè e del the	140	104	151	1.324	104	261
423.2	Produzione di estratti alimentari e prodotti affini	28	12	41	3.085	12	55
423.3	Produzione di dolcificanti, budini, creme da tavola e lieviti artificiali	17	11	19	1.663	11	31
423.4	Produzione specializzata di prodotti dietetici e alimenti per la prima infanzia	14	5	23	2.951	5	10
423.5	Produzione di prodotti alimentari non altrove classificati	63	36	67	551	36	118
423.6	Produzione di alimenti surgelati	7	4	12	447	4	20
424	<i>Industria dell'alcool etilico, di acquaviti e liquori</i>	181	10	208	2.454	14	36
424.1	Produzione di alcool etilico	8	2	10	270	2	10
424.2	Produzione di acquaviti	21	4	25	66	6	12
424.3	Produzione di liquori e di altre bevande alcoliche	152	4	173	2.118	6	14
425	<i>Industria del vino</i>	81	45	91	895	46	164
425.1	Produzione e conservazione di vini	68	41	78	693	42	142
425.2	Produzione di vini spumanti e di altri vini speciali	13	4	13	202	4	22
427	<i>Industria della birra e del malto</i>	2	—	6	1.009	—	—
428	<i>Industria idrominerale e delle bevande analcoliche</i>	111	43	126	3.782	43	183
428.1	Imbottigliamento di acque minerali naturali	23	3	31	1.242	3	9
428.2	Produzione di bevande analcoliche e di acque gassate	88	40	95	2.540	40	174
429	<i>Industria del tabacco</i>	2	—	5	596	—	—
429.1	Stagionatura, manipolazione, selezione e imbottamento delle foglie di tabacco	2	—	3	45	—	—
429.2	Lavorazione e confezione dei tabacchi	—	—	2	551	—	—
<b>43</b>	<b>Industrie tessili</b>	<b>10.545</b>	<b>6.731</b>	<b>11.139</b>	<b>172.890</b>	<b>6.795</b>	<b>22.135</b>
431	<i>Industria laniera</i>	392	244	426	5.842	251	623
431.1	Slanatura	10	7	10	41	7	21
431.2	Preparazione delle fibre di lana e assimilate	34	23	37	175	24	56
431.3	Filatura, ritorcitura della lana e delle fibre assimilate e preparazione in gomitol e matasse	199	131	214	3.172	135	274
431.4	Tessitura della lana e delle altre fibre tessili col sistema laniero	126	78	133	1.558	80	234
431.5	Filatura-tessitura della lana e delle fibre assimilate	23	5	32	896	5	38
432	<i>Industria cotoniera</i>	1.301	658	1.460	44.077	663	2.362
432.1	Filatura, torcitura del cotone e delle fibre assimilate; produzione di cucirini	460	241	517	16.352	244	1.022
432.2	Tessitura del cotone e di altre fibre tessili col sistema cotoniero	751	398	828	18.481	400	1.195
432.3	Filatura-tessitura del cotone e delle fibre assimilate	90	19	115	9.244	19	145
433	<i>Industria della seta e delle fibre chimiche assimilate</i>	926	458	1.036	21.231	462	1.562
433.1	Preparazione, filatura e operazioni sulla seta e sulle fibre chimiche assimilate	172	72	198	4.885	72	271
433.2	Tessitura della seta e delle fibre chimiche assimilate	754	386	838	16.346	390	1.291
434	<i>Industria della canapa, del lino, del ramiè e delle fibre dure</i>	48	23	57	3.095	24	88
434.1	Macerazione e stigliatura della canapa e del lino	2	2	2	8	2	8
434.2	Preparazione alla filatura e filatura della canapa, del lino e ramiè e delle fibre dure; produzione di cucirini	11	7	15	1.886	7	21
434.3	Tessitura della canapa, del lino e ramiè e delle fibre dure	30	11	34	1.080	12	40
434.4	Filatura-tessitura della canapa, del lino e ramiè e delle fibre dure	5	3	6	121	3	19
435	<i>Industria della juta</i>	40	33	43	219	34	102
435.1	Filatura della juta, pura o mista ad altre fibre	6	6	6	19	6	19
435.2	Tessitura della juta	30	25	33	141	26	81
435.3	Filatura-tessitura della juta	4	2	4	59	2	2
436	<i>Industria della maglia, maglieria e calze</i>	5.577	4.080	5.675	50.486	4.101	12.765
436.1	Produzione di calze per uomo, donna e ragazzo	1.906	1.464	1.937	15.686	1.471	4.646
436.2	Produzione di tessuti a maglia	508	295	525	4.710	297	843
436.3	Produzione di altri articoli di maglieria	3.163	2.321	3.213	30.090	2.333	7.276
437	<i>Industria del perfezionamento dei tessili</i>	864	328	938	29.044	335	1.430
438	<i>Industria per la produzione di arazzi, tappeti, copripavimento, linoleum e tele cerate</i>	78	39	89	3.141	39	111
438.1	Produzione di arazzi, di tappeti e di moquettes di qualsiasi fibra	64	34	73	2.884	34	99
438.2	Produzione di linoleum e di altri copripavimento a base di prodotti tessili o di carta; produzione di tele cerate e di altri tessuti intonacati	14	5	16	257	5	12
439	<i>Altre industrie tessili</i>	1.319	868	1.415	15.755	886	3.092
439.1	Produzione di feltri battuti	22	14	26	1.055	14	38
439.2	Produzione di stoffe non tessute, di murali e di stoffe a pelo lungo	30	6	35	424	6	23
439.3	Produzione di nastri, fettucce, stringhe, trecce, passamanerie di fibre tessili	211	121	228	3.022	124	501
439.4	Produzione di manufatti e tessuti elastici	119	60	133	2.535	63	242
439.5	Produzione di cordami e spaghi di qualsiasi tipo di fibra	55	41	57	494	41	141
439.6	Produzione di articoli tessili diversi	255	173	278	3.242	177	563
439.7	Produzione di tubetti, rocchetti, navette, bobine, scardassi, fusi ecc. in fibra	34	28	35	279	28	60
439.8	Produzione di tulli, pizzi e merletti	97	55	104	1.566	55	174
439.9	Produzione di ricami	496	370	519	3.138	378	1.350
<b>44</b>	<b>Industrie delle pelli e del cuoio</b>	<b>2.122</b>	<b>1.758</b>	<b>2.191</b>	<b>15.569</b>	<b>1.788</b>	<b>6.191</b>
441	<i>Concia e tintura delle pelli e del cuoio</i>	420	282	440	6.239	285	1.066
442	<i>Produzione di articoli in cuoio e affini</i>	1.702	1.476	1.751	9.330	1.503	5.125
442.1	Produzione di marocchineria, articoli da viaggio e di articoli tecnici in cuoio	1.636	1.420	1.684	9.040	1.446	4.925
442.2	Produzione di guanti in pelle	66	56	67	290	57	200

segue TAV. 1 - Imprese, unità locali e relativi addetti per ramo, classe, sottoclasse e categoria di attività economica

N. Classificazione	RAMI, CLASSI, SOTTOCLASSI E CATEGORIE DI ATTIVITÀ ECONOMICA	IMPRESE		UNITÀ LOCALI			
		TOTALE	di cui artigiane	TOTALE		di cui artigiane	
				Unità locali	Addetti	Unità locali	Addetti
<b>45</b>	<b>Industrie delle calzature, di articoli d'abbigliamento e di biancheria per la casa</b>	<b>17.440</b>	<b>14.364</b>	<b>17.867</b>	<b>126.896</b>	<b>14.495</b>	<b>39.931</b>
451	<i>Produzione a macchina di calzature</i>	1.925	1.279	1.956	25.557	1.286	4.985
451.1	Produzione a macchina di calzature e pantofole	810	433	837	17.606	440	1.816
451.2	Produzione di parti ed accessori per calzature	1.115	846	1.119	7.951	846	3.169
452	<i>Produzione a mano e su misura di calzature</i>	106	96	111	344	100	250
453	<i>Confezione in serie di articoli di abbigliamento ed altre attività collegate</i>	6.009	4.047	6.221	71.570	4.088	15.954
453.1	Confezione di articoli di vestiario in pelle	188	143	197	2.052	146	531
453.2	Confezione di vestiario esterno per donna, giovanetta e bambini	1.976	1.244	2.047	24.093	1.255	5.632
453.3	Confezione di vestiario esterno per uomo e ragazzo	438	257	463	9.467	260	1.149
453.4	Confezione di vestiario esterno di tipo speciale	597	330	623	8.801	336	1.770
453.5	Confezione di camicie e biancheria per uomo e ragazzo	459	251	475	9.211	252	1.200
453.6	Confezione di biancheria per donna e di corsetteria	589	393	612	8.029	398	1.440
453.7	Confezione di cappelli	73	55	77	447	55	165
453.8	Confezioni varie e accessorie per abbigliamento	1.260	988	1.290	8.162	998	3.156
453.9	Altre attività collegate all'industria dell'abbigliamento	429	386	437	1.308	388	911
454	<i>Confezione su misura di vestiario e biancheria; modisterie</i>	4.707	4.609	4.745	9.453	4.624	8.195
454.1	Confezione su misura di vestiario; modisterie	4.497	4.421	4.530	8.451	4.436	7.559
454.2	Confezione di biancheria su misura	210	188	215	1.002	188	636
455	<i>Confezione di altri articoli tessili</i>	3.623	3.324	3.743	15.858	3.380	7.599
455.1	Confezione di biancheria da casa e per l'arredamento	999	785	1.059	9.383	800	2.558
455.2	Produzione di articoli in materie tessili non altrove classificati	2.624	2.539	2.684	6.475	2.580	5.041
456	<i>Confezione di pellicce</i>	1.070	1.009	1.091	4.114	1.017	2.948
<b>46</b>	<b>Industrie del legno e del mobile in legno</b>	<b>20.237</b>	<b>18.471</b>	<b>20.895</b>	<b>91.240</b>	<b>18.719</b>	<b>47.242</b>
461	<i>Segagione e preparazione industriale del legno</i>	469	387	500	2.614	403	1.178
462	<i>Produzione di prodotti semifiniti in legno</i>	266	133	289	6.487	135	457
463	<i>Produzione in serie di elementi di carpenteria, falegnameria e pavimenti in legno</i>	7.473	7.143	7.620	20.964	7.199	16.020
463.1	Laboratori di falegnameria e carpenteria in legno	5.651	5.495	5.756	13.176	5.535	11.552
463.2	Produzione e/o posa in opera di falegnameria industriale per l'edilizia e di pavimenti in legno	1.748	1.585	1.785	7.463	1.597	4.273
463.3	Cantieri per carpenteria navale in legno	74	63	79	325	67	195
464	<i>Costruzione di imballaggi in legno</i>	359	268	374	2.605	270	1.073
465	<i>Costruzione di altri oggetti in legno</i>	2.234	2.040	2.306	8.616	2.080	4.971
465.1	Costruzione e riparazione di veicoli in legno e di parti in legno di autoveicoli	21	17	22	114	17	43
465.2	Costruzione di oggetti vari in legno	893	747	915	5.496	757	2.390
465.3	Laboratori di cornici e vetrai	1.320	1.276	1.369	3.006	1.306	2.538
466	<i>Produzione di articoli in sughero, paglia, giunco e vimini; produzione di spazzole e pennelli</i>	321	250	341	1.951	254	720
466.1	Produzione di articoli in sughero	40	30	45	213	33	101
466.2	Produzione di articoli in paglia, giunco e vimini	116	105	123	318	105	213
466.3	Produzione di spazzole, scope e pennelli	165	115	173	1.420	116	406
467	<i>Industria del mobile e dell'arredamento in legno</i>	9.115	8.250	9.465	48.003	8.378	22.823
467.1	Costruzione di mobili vari in legno	6.987	6.195	7.270	42.978	6.290	18.968
467.2	Costruzione di mobili e arredamenti in giunco, vimini, canne e simili	64	57	70	354	60	169
467.3	Produzione di materassi di ogni tipo	343	315	355	1.102	321	536
467.4	Lucidatura, laccatura e doratura di mobili e di altri oggetti in legno; restauro di mobili	1.721	1.683	1.770	3.569	1.707	3.150
<b>47</b>	<b>Industrie della carta; stampa ed editoria</b>	<b>7.722</b>	<b>5.212</b>	<b>8.212</b>	<b>96.596</b>	<b>5.302</b>	<b>18.829</b>
471	<i>Produzione della pasta-carta, della carta e del cartone</i>	89	20	115	7.514	20	144
472	<i>Trasformazione della carta e del cartone, fabbricazione di articoli in carta, cartone e ovatta di cellulosa</i>	1.270	687	1.388	21.032	711	3.030
473	<i>Stampa e industrie affini</i>	5.392	4.186	5.580	46.688	4.244	14.825
473.1	Stabilimenti per la stampa di giornali quotidiani	18	2	25	3.648	2	9
473.2	Altri stabilimenti di arti grafiche	3.330	2.509	3.458	30.606	2.549	9.377
473.3	Legatorie e rilegatorie	427	347	441	3.604	355	1.205
473.4	Industrie collegate alla stampa	1.617	1.328	1.656	8.830	1.338	4.234
474	<i>Editoria</i>	971	319	1.129	21.362	327	830
<b>48</b>	<b>Industrie della gomma e dei manufatti di materie plastiche</b>	<b>5.557</b>	<b>3.576</b>	<b>5.985</b>	<b>74.989</b>	<b>3.666</b>	<b>12.148</b>
481	<i>Industria della gomma</i>	748	387	832	22.801	398	1.634
481.1	Produzione di pneumatici	11	—	15	5.172	—	—
481.2	Produzione di altri articoli in gomma	737	387	817	17.629	398	1.634
482	<i>Ricostruzione di pneumatici, vulcanizzazione e riparazione di pneumatici</i>	459	439	480	1.294	443	988
483	<i>Industria dei prodotti delle materie plastiche</i>	4.350	2.750	4.673	50.894	2.825	9.526
<b>49</b>	<b>Industrie manifatturiere diverse</b>	<b>4.129</b>	<b>3.496</b>	<b>4.343</b>	<b>24.910</b>	<b>3.569</b>	<b>10.241</b>
491	<i>Produzione di oreficeria, argenteria, bigiotteria e taglio delle pietre preziose</i>	1.819	1.675	1.886	8.418	1.710	5.596
491.1	Produzione di oreficeria, argenteria, bigiotteria e coniazione di monete e medaglie	1.724	1.585	1.785	8.009	1.617	5.376
491.2	Lavorazione di pietre dure e preziose per gioielleria e per uso industriale	95	90	101	409	93	220
492	<i>Costruzione di strumenti musicali e relativi accessori</i>	109	95	115	530	98	180
493	<i>Laboratori fotografici e cinematografici</i>	804	624	865	4.115	641	1.339
493.1	Sviluppo e stampa di films cinematografici	16	10	20	117	10	22
493.2	Produzione, sincronizzazione e doppiaggio di films	124	—	139	728	—	—
493.3	Laboratori fotografici	664	614	706	3.270	631	1.317
494	<i>Costruzione di giochi, giocattoli e articoli sportivi</i>	486	358	518	6.719	366	1.177
494.1	Costruzione di giochi	47	31	52	789	32	100
494.2	Costruzione di giocattoli e loro parti	349	258	368	5.169	264	864
494.3	Costruzione di articoli sportivi	90	69	98	761	70	213
495	<i>Altre industrie manifatturiere non altrove classificate</i>	505	422	522	2.940	428	1.160

## segue TAV. 1 - Imprese, unità locali e relativi addetti per ramo, classe, sottoclasse e categoria di attività economica

N. Classificazione	RAMI, CLASSI, SOTTOCLASSI E CATEGORIE DI ATTIVITÀ ECONOMICA	IMPRESE		UNITÀ LOCALI			
		TOTALE	di cui artigiane	TOTALE		di cui artigiane	
				Unità locali	Addetti	Unità locali	Addetti
496	<i>Industria del confezionamento</i>	406	322	437	2.188	326	789
496.1	Confezionamento di generi alimentari	107	73	117	678	75	214
496.2	Confezionamento di generi non alimentari	299	249	320	1.510	251	575
<b>5</b>	<b>Industrie delle costruzioni e delle installazioni di impianti per l'edilizia</b>	<b>55.099</b>	<b>50.332</b>	<b>62.179</b>	<b>205.529</b>	<b>53.313</b>	<b>114.978</b>
<b>50</b>	<b>Edilizia e genio civile</b>	<b>55.099</b>	<b>50.332</b>	<b>62.179</b>	<b>205.529</b>	<b>53.313</b>	<b>114.978</b>
501	<i>Costruzioni edili - restauro e manutenzione di fabbricati</i>	26.276	22.834	32.143	126.495	25.441	63.655
501.1	Costruzioni d'immobili per abitazione ed altri usi	24.524	21.227	30.297	121.332	23.802	60.584
501.2	Attività ausiliarie delle costruzioni	1.752	1.607	1.846	5.163	1.639	3.071
502	<i>Genio civile</i>	1.801	1.296	2.484	20.151	1.378	3.475
502.1	Costruzione di strade e lavori in terra	1.462	1.130	1.848	10.901	1.191	2.934
502.2	Costruzione di opere specializzate	339	166	636	9.250	187	541
503	<i>Installazione di impianti per l'edilizia</i>	12.560	11.944	12.954	35.276	12.146	26.609
503.1	Installazione di impianti di riscaldamento, di condizionamento, idrico-sanitari e di distribuzione di gas e di acqua calda	7.858	7.466	8.108	22.987	7.605	17.317
503.2	Installazione di impianti elettrici per l'edilizia	4.702	4.478	4.846	12.289	4.541	9.292
504	<i>Attività di finiture dell'edilizia</i>	14.462	14.258	14.598	23.607	14.348	21.239
<b>6</b>	<b>Commercio, pubblici esercizi e alberghi; riparazioni di beni di consumo e di veicoli</b>	<b>224.498</b>	<b>21.379</b>	<b>238.580</b>	<b>669.231</b>	<b>21.516</b>	<b>46.598</b>
<b>6A</b>	<b>Commercio, pubblici esercizi e alberghi</b>	<b>202.691</b>	—	<b>216.210</b>	<b>616.026</b>	—	—
<b>61</b>	<b>Commercio all'ingrosso</b>	<b>22.194</b>	—	<b>25.199</b>	<b>169.165</b>	—	—
611	<i>Commercio all'ingrosso di materie prime agricole, di animali vivi, di materie prime tessili e di semilavorati</i>	1.674	—	1.803	6.175	—	—
611.1	Commercio all'ingrosso di cereali e legumi secchi	279	—	295	866	—	—
611.2	Commercio all'ingrosso di sementi, foraggi, piante officinali e semi oleosi	340	—	371	1.194	—	—
611.3	Commercio all'ingrosso di sostanze fertilizzanti, concimi ed altri prodotti chimici per l'agricoltura	195	—	224	1.099	—	—
611.4	Commercio all'ingrosso di fiori e piante	183	—	194	717	—	—
611.5	Commercio all'ingrosso di animali vivi	338	—	347	666	—	—
611.6	Commercio all'ingrosso di fibre tessili gregge e semilavorate	94	—	112	699	—	—
611.7	Commercio all'ingrosso di cuoio e pelli gregge e lavorate	157	—	170	510	—	—
611.8	Commercio all'ingrosso di pelli gregge e conciate per pellicceria	83	—	85	416	—	—
611.9	Commercio all'ingrosso di tabacco greggio	5	—	5	8	—	—
612	<i>Commercio all'ingrosso di combustibili; di minerali e prodotti chimici per l'industria</i>	1.991	—	2.433	22.106	—	—
612.1	Commercio all'ingrosso di prodotti petroliferi e lubrificanti	577	—	739	7.086	—	—
612.2	Commercio all'ingrosso di combustibili solidi	129	—	144	688	—	—
612.3	Commercio all'ingrosso di metalli ferrosi semilavorati	473	—	591	6.364	—	—
612.4	Commercio all'ingrosso di minerali	63	—	72	357	—	—
612.5	Commercio all'ingrosso di metalli non ferrosi e prodotti semilavorati	181	—	214	1.488	—	—
612.6	Commercio all'ingrosso di prodotti chimici industriali, oli e grassi industriali di origine vegetale e animale; di gomma greggia	568	—	673	6.123	—	—
613	<i>Commercio all'ingrosso di legname, di materiale da costruzione e di articoli per installazione</i>	2.296	—	2.679	12.897	—	—
613.1	Commercio all'ingrosso di legname, semilavorati in legno e legno artificiale	593	—	656	2.422	—	—
613.2	Commercio all'ingrosso di materiali da costruzione	1.304	—	1.535	6.403	—	—
613.3	Commercio all'ingrosso di articoli per installazioni	367	—	444	3.566	—	—
613.4	Commercio all'ingrosso di vetro piano	32	—	44	506	—	—
614	<i>Commercio all'ingrosso di macchine, attrezzature e veicoli</i>	3.104	—	3.624	36.574	—	—
614.1	Commercio all'ingrosso di macchine utensili per metallo, legno, plastica e pietra	469	—	537	3.239	—	—
614.2	Commercio all'ingrosso di macchine per costruzioni edili	182	—	209	1.290	—	—
614.3	Commercio all'ingrosso di macchine per l'industria tessile; di macchine da cucire e per maglieria	116	—	135	963	—	—
614.4	Commercio all'ingrosso di macchine e attrezzature per ufficio	370	—	459	7.200	—	—
614.5	Commercio all'ingrosso di altre macchine, utensileria e attrezzature per l'industria, il commercio e la navigazione	1.202	—	1.365	11.148	—	—
614.6	Commercio all'ingrosso di macchine, accessori e attrezzi agricoli, compresi i trattori	202	—	231	1.790	—	—
614.7	Commercio all'ingrosso di veicoli e accessori	563	—	688	10.944	—	—
615	<i>Commercio all'ingrosso di mobili, elettrodomestici, apparecchi radio-televisivi, casalinghi e ferramenta</i>	2.396	—	2.827	21.512	—	—
615.1	Commercio all'ingrosso di mobili in legno, metallo e materie sintetiche	299	—	352	1.456	—	—
615.2	Commercio all'ingrosso di articoli in ferro ed in altri metalli	491	—	570	3.631	—	—
615.3	Commercio all'ingrosso di apparecchi radio-televisivi, strumenti musicali, dischi e relativi accessori	200	—	226	2.523	—	—
615.4	Commercio all'ingrosso di materiali radioelettrici, telefonici e televisivi	443	—	541	6.408	—	—
615.5	Commercio all'ingrosso di apparecchi elettrodomestici	235	—	278	2.140	—	—
615.6	Commercio all'ingrosso di porcellane, vetrerie e casalinghi	507	—	576	3.498	—	—
615.7	Commercio all'ingrosso di vernici e colori	118	—	163	1.020	—	—
615.8	Commercio all'ingrosso di carte da parati e stucchi	65	—	78	682	—	—
615.9	Commercio all'ingrosso di mobili ed oggetti di arredamento in canna, vimini, giunco, sughero e paglia	38	—	43	154	—	—
616	<i>Commercio all'ingrosso di prodotti tessili, di abbigliamento, di calzature e articoli in cuoio e pelli</i>	2.838	—	3.066	15.736	—	—
616.1	Commercio all'ingrosso di vestiario, di cappelli, di ombrelli e accessori di abbigliamento	829	—	906	4.507	—	—
616.2	Commercio all'ingrosso di pellicce	68	—	73	420	—	—
616.3	Commercio all'ingrosso di tessuti per l'abbigliamento e l'arredamento	741	—	806	4.965	—	—
616.4	Commercio all'ingrosso di camicie, biancheria per uso personale, maglieria e simili	331	—	352	1.593	—	—
616.5	Commercio all'ingrosso di articoli per merceria e per passamaneria	260	—	281	1.368	—	—
616.6	Commercio all'ingrosso di calzature ed accessori per calzature	219	—	232	1.147	—	—

## segue TAV. 1 - Imprese, unità locali e relativi addetti per ramo, classe, sottoclasse e categoria di attività economica

N. Classificazione	RAMI, CLASSI, SOTTOCLASSI E CATEGORIE DI ATTIVITÀ ECONOMICA	IMPRESE		UNITÀ LOCALI			
		TOTALE	di cui artigiane	TOTALE		di cui artigiane	
				Unità locali	Addetti	Unità locali	Addetti
616.7	Commercio all'ingrosso di pelletterie	161	—	169	591	—	—
616.8	Commercio all'ingrosso di articoli tessili per la casa e di tappeti e materassi	229	—	247	1.145	—	—
617	<i>Commercio all'ingrosso di prodotti alimentari, bevande e tabacco</i>	5.008	—	5.492	30.568	—	—
617.1	Commercio all'ingrosso di prodotti ortofrutticoli freschi, congelati e surgelati	827	—	901	4.939	—	—
617.2	Commercio all'ingrosso di carni fresche, congelate, surgelate e di salumi, pollame, selvaggina e uova	608	—	681	3.452	—	—
617.3	Commercio all'ingrosso di latte, burro e formaggi	531	—	611	3.778	—	—
617.4	Commercio all'ingrosso di oli e grassi alimentari	46	—	57	197	—	—
617.5	Commercio all'ingrosso di bevande alcoliche ed analcoliche, di alcool per liquori ed aceto	1.399	—	1.492	6.225	—	—
617.6	Commercio all'ingrosso di caffè, the, cacao e spezie	113	—	127	559	—	—
617.7	Commercio all'ingrosso di prodotti ittici, freschi, surgelati e comunque conservati	92	—	103	540	—	—
617.8	Commercio all'ingrosso specializzato di altri prodotti alimentari non altrove classificati e generi di monopolio	1.028	—	1.109	4.926	—	—
617.9	Commercio all'ingrosso despecializzato	364	—	411	5.952	—	—
618	<i>Commercio all'ingrosso di prodotti farmaceutici, sanitari, di bellezza e di detersivi</i>	942	—	1.090	9.156	—	—
618.1	Commercio all'ingrosso di prodotti farmaceutici	239	—	276	2.805	—	—
618.2	Commercio all'ingrosso di strumenti ed apparecchi sanitari	243	—	288	2.458	—	—
618.3	Commercio all'ingrosso di articoli di profumeria	259	—	298	2.677	—	—
618.4	Commercio all'ingrosso di saponi, detersivi, prodotti per la lucidatura e simili	201	—	228	1.216	—	—
619	<i>Commercio all'ingrosso di altri prodotti non alimentari</i>	1.945	—	2.185	14.441	—	—
619.1	Commercio all'ingrosso di carta, cartone e articoli di cartoleria	587	—	637	3.403	—	—
619.2	Commercio all'ingrosso di libri	95	—	127	733	—	—
619.3	Commercio all'ingrosso di articoli per fotografia, cinematografia, ottica e di strumenti scientifici	180	—	209	2.952	—	—
619.4	Commercio all'ingrosso di orologi e di articoli di gioielleria	343	—	384	2.107	—	—
619.5	Commercio all'ingrosso di giocattoli	111	—	123	740	—	—
619.6	Commercio all'ingrosso di articoli sportivi	102	—	116	754	—	—
619.7	Commercio all'ingrosso di prodotti non alimentari non altrove classificati	527	—	589	3.752	—	—
62	<b>Commercio all'ingrosso di materiali vari da recupero</b>	1.664	—	1.734	4.283	—	—
621	<i>Commercio all'ingrosso di rottami metallici</i>	1.148	—	1.202	3.011	—	—
622	<i>Commercio all'ingrosso di altri prodotti di raccolta</i>	516	—	532	1.272	—	—
63	<b>Intermediari del commercio</b>	17.166	—	17.360	28.104	—	—
631	<i>Intermediari del commercio di materie prime agricole, di animali vivi, di materie prime tessili e di semilavorati</i>	881	—	885	1.250	—	—
632	<i>Intermediari del commercio di combustibili, minerali e prodotti chimici per la tecnica e l'industria</i>	804	—	814	1.486	—	—
633	<i>Intermediari del commercio di legname e materiale da costruzione</i>	670	—	680	1.124	—	—
634	<i>Intermediari del commercio di macchine e materiale per l'industria, il commercio, la navigazione e l'agricoltura e di veicoli</i>	2.489	—	2.531	5.014	—	—
635	<i>Intermediari del commercio di mobili, articoli per la casa e ferramenta</i>	1.554	—	1.568	2.234	—	—
636	<i>Intermediari del commercio di prodotti tessili, di abbigliamento, di calzature e articoli in cuoio</i>	2.229	—	2.257	3.732	—	—
637	<i>Intermediari del commercio di prodotti alimentari, bevande e tabacco</i>	2.906	—	2.921	3.949	—	—
638	<i>Intermediari del commercio specializzato di altri prodotti</i>	4.310	—	4.369	6.818	—	—
639	<i>Intermediari del commercio di prodotti diversi, attività associate senza prevalenza</i>	1.323	—	1.335	2.497	—	—
64	<b>Commercio al minuto di prodotti alimentari, di articoli di abbigliamento, di arredamento e per la casa; farmacie</b>	103.634	—	109.380	233.318	—	—
641	<i>Commercio al minuto di prodotti ortofrutticoli e lattiero caseari; di carne, pesce e pasticceria</i>	40.162	—	41.138	82.644	—	—
641.1	Commercio al minuto di frutta, legumi e patate	10.132	—	10.198	16.859	—	—
641.2	Commercio al minuto di latte e prodotti lattiero caseari	2.834	—	2.948	5.001	—	—
641.3	Commercio al minuto di carni bovine, ovine, caprine e suine fresche e congelate	6.114	—	6.405	12.815	—	—
641.4	Commercio al minuto di carni equine	359	—	365	686	—	—
641.5	Commercio al minuto di pesci, crostacei e molluschi	765	—	776	1.540	—	—
641.6	Commercio al minuto di pollame, selvaggina e uova	953	—	987	1.820	—	—
641.7	Commercio al minuto di pane, con e senza annesso forno e con eventuale annessa vendita di prodotti alimentari e non alimentari	7.646	—	7.821	18.686	—	—
641.8	Commercio al minuto di pasticceria, dolci e di confetteria	1.812	—	1.880	4.907	—	—
641.9	Commercio al minuto di prodotti alimentari vari	9.547	—	9.758	20.330	—	—
642	<i>Commercio al minuto di bevande, oli e di altri prodotti alimentari non altrove classificati; tabaccherie</i>	10.831	—	11.503	32.944	—	—
642.1	Commercio al minuto di bevande e olio	2.185	—	2.262	4.124	—	—
642.2	Commercio al minuto di prodotti del tabacco e altri generi di monopolio	2.767	—	2.790	4.778	—	—
642.3	Commercio al minuto specializzato di altri prodotti alimentari	703	—	743	1.470	—	—
642.4	Commercio al minuto alimentare despecializzato	5.176	—	5.708	22.572	—	—
643	<i>Farmacie</i>	1.910	—	2.294	6.951	—	—
644	<i>Commercio al minuto di articoli sanitari e di prodotti di bellezza</i>	3.817	—	4.041	7.494	—	—
644.1	Commercio al minuto di strumenti ed articoli medicali, chirurgici ed ortopedici	351	—	390	1.123	—	—
644.2	Erboristerie	212	—	229	372	—	—
644.3	Commercio al minuto di profumeria, saponi, prodotti per toeletta e per l'igiene della persona	1.812	—	1.903	3.307	—	—
644.4	Commercio al minuto di colori e vernici	1.442	—	1.519	2.692	—	—
645	<i>Commercio al minuto di articoli di abbigliamento</i>	23.122	—	24.078	44.924	—	—
645.1	Commercio al minuto di confezioni per uomo e ragazzo	4.122	—	4.452	10.276	—	—
645.2	Commercio al minuto di confezioni per donna e ragazza	5.108	—	5.405	10.678	—	—
645.3	Commercio al minuto di confezioni per bambini	1.046	—	1.102	2.049	—	—
645.4	Commercio al minuto di stoffe per abbigliamento	1.372	—	1.408	2.861	—	—
645.5	Commercio al minuto di biancheria, camicie, cappelli, ombrelli	4.714	—	4.847	8.481	—	—
645.6	Commercio al minuto di mercerie e ricami	6.499	—	6.565	9.580	—	—

## segue TAV. 1 - Imprese, unità locali e relativi addetti per ramo, classe, sottoclasse e categoria di attività economica

N. Classificazione	RAMI, CLASSI, SOTTOCLASSI E CATEGORIE DI ATTIVITÀ ECONOMICA	IMPRESE		UNITÀ LOCALI			
		TOTALE	di cui artigiane	TOTALE		di cui artigiane	
				Unità locali	Addetti	Unità locali	Addetti
645.7	Commercio al minuto di pellicce e di pelli per pellicceria	261	—	299	999	—	—
646	<i>Commercio al minuto di calzature e pelletteria</i>	5.372	—	5.843	11.587	—	—
646.1	Commercio al minuto di calzature e articoli per calzolerie	4.108	—	4.484	8.896	—	—
646.2	Commercio al minuto di articoli di pelletteria e da viaggio	1.264	—	1.359	2.691	—	—
647	<i>Commercio al minuto di tessuti per arredamento</i>	1.475	—	1.590	3.459	—	—
647.1	Commercio al minuto di tessuti per arredamento e tappeti	816	—	899	2.279	—	—
647.2	Commercio al minuto di biancheria da tavola e da casa	659	—	691	1.180	—	—
648	<i>Commercio al minuto di mobili, apparecchi e materiali per la casa</i>	12.912	—	14.526	34.564	—	—
648.1	Commercio al minuto di mobili in legno, vimini, canne, giunchi e materassi	3.164	—	4.175	10.327	—	—
648.2	Commercio al minuto di articoli casalinghi, di ceramica e vetreria	3.024	—	3.151	6.113	—	—
648.3	Commercio al minuto di apparecchi elettrodomestici, macchine da cucire e per maglieria	2.499	—	2.676	6.427	—	—
648.4	Commercio al minuto di apparecchi radio, di televisori, di giradischi, di registratori e dischi; articoli di illuminazione	1.864	—	2.024	5.381	—	—
648.5	Commercio al minuto di semilavorati in legno, sughero, vimini e articoli in plastica	188	—	203	491	—	—
648.6	Commercio al minuto di ferramenta e casseforti	1.781	—	1.888	4.985	—	—
648.7	Commercio al minuto di articoli diversi per uso domestico	392	—	409	840	—	—
649	<i>Commercio al minuto di carte da parati, di rivestimenti e apparecchi igienico-sanitari, strumenti musicali, di articoli da regalo e oggetti d'arte</i>	4.033	—	4.367	8.751	—	—
649.1	Commercio al minuto di carta da parati e stucchi	165	—	190	500	—	—
649.2	Commercio al minuto di articoli igienico-sanitari e da costruzione	873	—	1.001	2.819	—	—
649.3	Commercio al minuto di strumenti musicali, spartiti ed accessori	192	—	216	461	—	—
649.4	Commercio al minuto di articoli da regalo; chincaglieria e bigiotteria	1.608	—	1.682	2.781	—	—
649.5	Commercio al minuto di articoli di antiquariato, di oggetti d'arte e di culto, decorazioni	1.195	—	1.278	2.190	—	—
<b>65</b>	<b>Commercio al minuto di veicoli, natanti, carburanti, libri ed articoli vari</b>	<b>25.745</b>	<b>—</b>	<b>28.447</b>	<b>80.635</b>	<b>—</b>	<b>—</b>
651	<i>Commercio al minuto di automobili, motocicli e natanti</i>	3.448	—	4.138	20.149	—	—
651.1	Commercio al minuto di autoveicoli	1.265	—	1.646	12.767	—	—
651.2	Commercio al minuto di cicli e motocicli	774	—	831	1.664	—	—
651.3	Commercio al minuto di pezzi staccati ed accessori di autoveicoli, motocicli e cicli	1.271	—	1.511	5.262	—	—
651.4	Commercio di natanti ed accessori	138	—	150	456	—	—
652	<i>Commercio al minuto di carburanti e lubrificanti</i>	4.056	—	4.923	8.354	—	—
653	<i>Commercio al minuto di libri, giornali, articoli da cancelleria e forniture per ufficio</i>	6.278	—	6.654	14.726	—	—
653.1	Commercio al minuto di libri nuovi e usati	839	—	939	2.581	—	—
653.2	Commercio al minuto di quotidiani e periodici	2.288	—	2.372	4.188	—	—
653.3	Commercio al minuto di articoli di cancelleria e forniture per ufficio	2.532	—	2.628	4.916	—	—
653.4	Commercio al minuto di mobili per ufficio, di macchine e attrezzature per ufficio	466	—	558	2.772	—	—
653.5	Commercio al minuto di francobolli per filatelici, numismatica ed altri articoli da collezione	153	—	157	269	—	—
654	<i>Commercio al minuto di altri articoli non altrove classificati</i>	11.543	—	12.143	23.757	—	—
654.1	Commercio al minuto di materiale per ottica, fotografia, cinematografia e strumenti di precisione	1.496	—	1.617	3.484	—	—
654.2	Commercio al minuto di orologi, di articoli di gioielleria e d'argenteria	2.042	—	2.136	4.419	—	—
654.3	Commercio al minuto di giocattoli	879	—	922	1.614	—	—
654.4	Commercio al minuto di articoli sportivi, armi e munizioni	1.428	—	1.489	3.102	—	—
654.5	Commercio al minuto di fiori e piante	2.775	—	2.858	4.646	—	—
654.6	Commercio al minuto di animali vivi e forniture per animali	499	—	508	800	—	—
654.7	Commercio al minuto di macchine e attrezzature e prodotti per l'agricoltura e il giardinaggio	900	—	966	2.143	—	—
654.8	Commercio al minuto di combustibili	757	—	794	1.445	—	—
654.9	Altri commerci al minuto specializzati	767	—	853	2.104	—	—
655	<i>Commercio al minuto di articoli di occasione</i>	199	—	202	253	—	—
656	<i>Commercio al minuto di prodotti diversi, con prevalenza di prodotti non alimentari</i>	221	—	387	13.396	—	—
656.1	Grandi magazzini	16	—	146	10.445	—	—
656.2	Altri commerci al minuto despecializzati	205	—	241	2.951	—	—
<b>66</b>	<b>Pubblici esercizi ed esercizi alberghieri</b>	<b>32.288</b>	<b>—</b>	<b>34.090</b>	<b>100.521</b>	<b>—</b>	<b>—</b>
661	<i>Ristoranti</i>	8.019	—	8.146	28.039	—	—
662	<i>Bar con e senza spettacolo</i>	19.834	—	20.357	42.094	—	—
664	<i>Mense</i>	379	—	1.247	9.311	—	—
665	<i>Esercizi alberghieri propriamente detti</i>	3.146	—	3.298	17.576	—	—
665.1	Alberghi e motel con ristorante; locande	2.456	—	2.555	14.706	—	—
665.2	Alberghi senza ristorante	327	—	370	1.980	—	—
665.3	Pensioni	363	—	373	890	—	—
666	<i>Vagoni letto e vagoni ristorante</i>	—	—	2	544	—	—
667	<i>Esercizi alberghieri complementari</i>	910	—	1.040	2.957	—	—
667.1	Ostelli della gioventù e rifugi alpini	46	—	79	160	—	—
667.2	Campeggi e caravaning	151	—	159	533	—	—
667.3	Centri di vacanze e case per vacanze	17	—	22	81	—	—
667.4	Colonie, case di riposo, alloggi ammobiliati per turisti, altri esercizi alberghieri complementari	696	—	780	2.183	—	—
<b>6B</b>	<b>Riparazioni di beni di consumo e di veicoli</b>	<b>21.807</b>	<b>21.379</b>	<b>22.370</b>	<b>53.205</b>	<b>21.516</b>	<b>46.598</b>
<b>67</b>	<b>Riparazioni di beni di consumo e di veicoli</b>	<b>21.807</b>	<b>21.379</b>	<b>22.370</b>	<b>53.205</b>	<b>21.516</b>	<b>46.598</b>
671	<i>Riparazioni di autoveicoli e biciclette</i>	14.564	14.242	14.883	41.370	14.331	36.078
671.1	Riparazioni di autoveicoli	8.959	8.773	9.194	25.273	8.826	21.585
671.2	Riparazioni di carrozzerie di autoveicoli	4.031	3.908	4.072	13.914	3.935	12.391
671.3	Riparazioni di motoveicoli e biciclette	1.574	1.561	1.617	2.183	1.570	2.102
672	<i>Riparazioni di calzature e articoli in cuoio</i>	2.203	2.185	2.291	2.657	2.198	2.498
673	<i>Riparazioni di elettrodomestici, radio, televisori, giradischi e fonografi</i>	2.711	2.680	2.790	4.741	2.703	4.362
674	<i>Riparazioni di orologi e gioielleria</i>	833	823	848	1.189	826	1.096



## segue TAV. 1 - Imprese, unità locali e relativi addetti per ramo, classe, sottoclasse e categoria di attività economica

N. Classificazione	RAMI, CLASSI, SOTTOCLASSI E CATEGORIE DI ATTIVITÀ ECONOMICA	IMPRESE		UNITÀ LOCALI			
		TOTALE	di cui artigiane	TOTALE		di cui artigiane	
				Unità locali	Addetti	Unità locali	Addetti
675	Riparazioni non altrove classificate	1.496	1.449	1.558	3.248	1.458	2.564
<b>7</b>	<b>Trasporti e comunicazioni</b>	<b>20.976</b>	<b>17.664</b>	<b>29.371</b>	<b>180.523</b>	<b>17.850</b>	<b>27.507</b>
71	Ferrovie	29	6	409	29.670	6	18
710	Ferrovie	29	6	409	29.670	6	18
710.1	Ferrovie dello Stato	—	—	240	25.033	—	—
710.2	Ferrovie in concessione	3	—	91	2.584	—	—
710.3	Servizi ausiliari delle ferrovie, in appalto	26	6	78	2.053	6	18
72	Altri trasporti terrestri	18.109	16.629	18.972	70.329	16.764	24.868
721	Metropolitane, tranvie e servizi regolari d'autobus	103	30	240	20.297	32	104
722	Trasporti su strada di viaggiatori	2.835	2.734	2.908	5.861	2.750	3.583
723	Trasporti su strada di merci	15.093	13.850	15.689	41.126	13.966	21.136
724	Trasporti per condotta	9	—	42	2.511	—	—
725	Trasporti con impianti a fune	69	15	93	534	16	45
73	Trasporti fluviali, lacuali e lagunari	24	21	67	402	21	32
730	Trasporti fluviali, lacuali e lagunari	24	21	67	402	21	32
74	Trasporti marittimi e cabotaggio	15	—	32	190	—	—
741	Trasporti marittimi internazionali	13	—	27	163	—	—
742	Trasporti marittimi in navigazione di cabotaggio	2	—	5	27	—	—
75	Trasporti aerei	6	—	25	747	—	—
750	Trasporti aerei	6	—	25	747	—	—
76	Attività connesse ai trasporti	1.267	948	1.639	10.081	999	2.023
761	Attività connesse ai trasporti terrestri	1.240	938	1.596	6.410	989	2.004
762	Attività connesse ai trasporti di navigazione interna	10	7	11	25	7	14
762.1	Attività complementari ai trasporti di navigazione interna	5	4	5	10	4	8
762.2	Servizi ausiliari dei trasporti di navigazione interna	5	3	6	15	3	6
763	Attività connesse ai trasporti marittimi ed al cabotaggio	11	3	14	283	3	5
763.1	Attività complementari ai trasporti marittimi	3	—	4	25	—	—
763.2	Servizi ausiliari dei trasporti marittimi	8	3	10	258	3	5
764	Attività connesse ai trasporti aerei	6	—	18	3.363	—	—
764.1	Attività complementari ai trasporti aerei	4	—	11	3.276	—	—
764.2	Servizi ausiliari dei trasporti aerei	2	—	7	87	—	—
77	Agenzie di viaggio, intermediari dei trasporti, magazzini di custodia e deposito	1.490	60	5.917	26.483	60	566
771	Agenzie di viaggio	434	—	670	4.325	—	—
772	Intermediari dei trasporti	776	60	1.045	12.765	60	566
772.1	Servizi di portabagagli, carico, scarico e facchinaggio	147	60	158	5.743	60	566
772.2	Spedizionieri e agenzie di operazioni doganali	629	—	887	7.022	—	—
773	Magazzini di custodia e deposito e frigoriferi	280	—	4.202	9.393	—	—
773.1	Magazzini di custodia e deposito	261	—	4.168	9.070	—	—
773.2	Magazzini frigoriferi per conto terzi	19	—	34	323	—	—
79	Comunicazioni	36	—	2.310	42.621	—	—
790	Comunicazioni	36	—	2.310	42.621	—	—
790.1	Amministrazione delle poste e telecomunicazioni	—	—	2.115	29.066	—	—
790.2	Servizi postelegrafonici, in appalto o in concessione	29	—	35	586	—	—
790.3	Servizi telefonici di Stato, servizi telefonici in appalto o in concessione e servizi di telecomunicazione in concessione	7	—	160	12.969	—	—
<b>8</b>	<b>Credito e assicurazione, servizi prestati alle imprese; noleggio</b>	<b>19.450</b>	<b>454</b>	<b>44.238</b>	<b>230.933</b>	<b>461</b>	<b>900</b>
<b>8A</b>	<b>Credito e assicurazione</b>	<b>925</b>	<b>—</b>	<b>4.053</b>	<b>93.407</b>	<b>—</b>	<b>—</b>
<b>81</b>	<b>Istituti di credito</b>	<b>799</b>	<b>—</b>	<b>3.395</b>	<b>80.378</b>	<b>—</b>	<b>—</b>
811	Autorità bancarie centrali	—	—	9	729	—	—
812	Altre istituzioni monetarie	181	—	2.686	73.365	—	—
812.1	Istituti di credito di diritto pubblico	—	—	121	5.860	—	—
812.2	Altre aziende di credito e istituti centrali di categoria	181	—	2.565	67.505	—	—
813	Istituzioni finanziarie e società di controllo	618	—	700	6.284	—	—
813.1	Istituti e sezioni per il credito speciale	9	—	15	425	—	—
813.2	Imprese di prestiti e finanziamenti	428	—	482	3.503	—	—
813.3	Società fiduciarie e di investimenti mobiliari	134	—	142	824	—	—
813.4	Società per la gestione di fondi comuni di investimento	36	—	40	194	—	—
813.5	Società di controllo	11	—	21	1.338	—	—
<b>82</b>	<b>Assicurazione</b>	<b>126</b>	<b>—</b>	<b>658</b>	<b>13.029</b>	<b>—</b>	<b>—</b>
821	Istituti di assicurazione mista	38	—	364	8.363	—	—
822	Istituti di assicurazione - vita e capitalizzazione	6	—	13	251	—	—
823	Istituti di assicurazione -danni, malattie e rischi diversi	82	—	281	4.415	—	—
<b>8B</b>	<b>Servizi prestati alle imprese, noleggio</b>	<b>18.525</b>	<b>454</b>	<b>40.185</b>	<b>137.526</b>	<b>461</b>	<b>900</b>
<b>83</b>	<b>Ausiliari finanziari e delle assicurazioni, affari immobiliari, servizi prestati alle imprese</b>	<b>17.900</b>	<b>431</b>	<b>39.468</b>	<b>133.689</b>	<b>437</b>	<b>855</b>
831	Ausiliari finanziari	403	—	442	2.422	—	—
832	Ausiliari delle assicurazioni	3.482	—	3.825	12.080	—	—
833	Imprese immobiliari per la compravendita di immobili	3.584	—	3.695	7.293	—	—

## segue TAV. 1 - Imprese, unità locali e relativi addetti per ramo, classe, sottoclasse e categoria di attività economica

N. Classificazione	RAMI, CLASSI, SOTTOCLASSI E CATEGORIE DI ATTIVITÀ ECONOMICA	IMPRESE		UNITÀ LOCALI			
		TOTALE	di cui artigiane	TOTALE		di cui artigiane	
				Unità locali	Addetti	Unità locali	Addetti
834	Agenzie di mediazione per la compravendita e la locazione di immobili e terreni	1.399	—	1.518	3.439	—	—
835	Consulenti legali	52	—	5.298	14.056	—	—
836	Contabilità, consulenza fiscale e revisione dei conti	1.150	—	7.314	22.582	—	—
837	Servizi tecnici	2.428	—	10.801	30.991	—	—
837.1	Studi tecnici ed affini	2.370	—	10.720	30.651	—	—
837.2	Studi di analisi chimiche e merceologiche	58	—	81	340	—	—
838	Pubblicità e pubbliche relazioni	1.575	—	1.759	9.000	—	—
838.1	Agenzie di pubblicità e pubbliche relazioni	1.571	—	1.754	8.975	—	—
838.2	Servizi di pubblicità aerea	4	—	5	25	—	—
839	Altri servizi prestati alle imprese	3.827	431	4.816	31.826	437	855
839.1	Studi di mercato	276	—	318	1.843	—	—
839.2	Studi di consulenza organizzativa	533	—	753	3.505	—	—
839.3	Servizi di informatica, elaborazione e acquisizione dati	1.464	—	1.694	12.967	—	—
839.4	Imprese ed enti di gestioni esattoriali	105	—	334	1.118	—	—
839.5	Agenzie di informazioni per la stampa, informazioni commerciali, richieste di certificati ed agenzie affini	589	—	648	2.498	—	—
839.6	Copisterie	457	431	486	1.096	437	855
839.7	Agenzie di distribuzione di libri, giornali e riviste	152	—	193	2.229	—	—
839.8	Servizi di gestione di pubblici mercati e pese pubbliche	135	—	255	737	—	—
839.9	Servizi di vigilanza e investigazione	116	—	135	5.833	—	—
<b>84</b>	<b>Noleggio di beni mobili</b>	<b>625</b>	<b>23</b>	<b>717</b>	<b>3.837</b>	<b>24</b>	<b>45</b>
841	Noleggio di macchinari e di attrezzature agricole	24	22	24	46	22	40
842	Noleggio di macchinari e di attrezzature per l'edilizia	52	1	54	310	2	5
843	Noleggio di macchinari e di attrezzature contabili e per ufficio, compresi i calcolatori elettronici e i registratori di cassa	28	—	41	1.727	—	—
844	Noleggio di autoveicoli stradali	141	—	194	618	—	—
845	Noleggio di altri mezzi di trasporto	73	—	75	166	—	—
846	Noleggio di beni di consumo	250	—	270	819	—	—
847	Noleggio di altri beni mobili	57	—	59	151	—	—
<b>9</b>	<b>Pubblica amministrazione; servizi pubblici e privati</b>	<b>33.682</b>	<b>27.803</b>	<b>74.900</b>	<b>510.975</b>	<b>28.162</b>	<b>47.603</b>
<b>9A</b>	<b>Pubblica amministrazione</b>	—	—	<b>3.804</b>	<b>73.126</b>	—	—
<b>91</b>	<b>Pubblica amministrazione, difesa nazionale e sicurezza sociale obbligatoria</b>	—	—	<b>3.804</b>	<b>73.126</b>	—	—
911	Organi costituzionali - amministrazione statale e locale	—	—	3.511	64.504	—	—
911.1	Organi costituzionali	—	—	—	—	—	—
911.2	Amministrazione statale centrale e periferica	—	—	1.128	12.527	—	—
911.3	Amministrazione degli enti locali	—	—	2.383	51.977	—	—
912	Giustizia	—	—	211	3.542	—	—
912.1	Amministrazione della giustizia	—	—	211	3.542	—	—
919	Sicurezza sociale obbligatoria	—	—	82	5.080	—	—
<b>9B</b>	<b>Servizi pubblici e privati</b>	<b>33.682</b>	<b>27.803</b>	<b>71.096</b>	<b>437.849</b>	<b>28.162</b>	<b>47.603</b>
<b>92</b>	<b>Servizi d'igiene pubblica ed amministrazione di cimiteri</b>	<b>1.782</b>	<b>1.480</b>	<b>2.875</b>	<b>23.060</b>	<b>1.493</b>	<b>3.629</b>
921	Servizi di nettezza urbana, di disinfezione e servizi analoghi	283	212	508	8.448	219	595
921.1	Servizi di nettezza urbana, di disinfezione e servizi analoghi, pubblici	5	—	119	4.478	—	—
921.2	Servizi di nettezza urbana, di disinfezione e servizi analoghi, privati	278	212	389	3.970	219	595
922	Amministrazione dei cimiteri	15	6	813	1.161	7	23
923	Servizi di pulizia	1.484	1.262	1.554	13.451	1.267	3.011
<b>93</b>	<b>Istruzione</b>	<b>1.361</b>	—	<b>11.419</b>	<b>192.845</b>	—	—
931	Istruzione universitaria	—	—	12	6.347	—	—
931.1	Università ed istituti a livello universitario, statali	—	—	4	4.852	—	—
931.2	Università ed istituti universitari, non statali	—	—	8	1.495	—	—
932	Istruzione primaria e secondaria	165	—	6.194	156.825	—	—
932.1	Scuole di istruzione primaria, statali	—	—	3.321	48.718	—	—
932.2	Scuole di istruzione secondaria di primo grado, statali	—	—	1.317	54.815	—	—
932.3	Scuole di istruzione secondaria di secondo grado, statali	—	—	566	35.356	—	—
932.4	Scuole di istruzione primaria, non statali	21	—	265	2.914	—	—
932.5	Scuole di istruzione secondaria di primo grado, non statali	13	—	199	3.921	—	—
932.6	Scuole di istruzione secondaria di secondo grado, non statali	131	—	526	11.101	—	—
933	Scuole di formazione e di perfezionamento professionale	222	—	764	8.535	—	—
933.1	Scuole di istruzione professionale, statali	—	—	4	304	—	—
933.2	Scuole di istruzione professionale, non statali	222	—	760	8.231	—	—
934	Istruzione di grado preparatorio	164	—	3.438	18.738	—	—
934.1	Scuole materne, statali	—	—	976	6.057	—	—
934.2	Scuole materne, non statali	164	—	2.462	12.681	—	—
936	Scuole di guida, pilotaggio e simili	810	—	1.011	2.400	—	—
<b>94</b>	<b>Ricerca e sviluppo</b>	<b>100</b>	—	<b>251</b>	<b>5.530</b>	—	—
940	Ricerca e sviluppo	100	—	251	5.530	—	—
940.1	Enti di ricerca e sviluppo, pubblici	—	—	84	1.237	—	—
940.2	Istituti di ricerca e sviluppo, privati	100	—	167	4.293	—	—
<b>95</b>	<b>Sanità e servizi veterinari</b>	<b>527</b>	—	<b>14.992</b>	<b>115.183</b>	—	—
951	Servizi sanitari (con ricovero)	56	—	285	85.003	—	—
951.1	Ospedali generali, pubblici	—	—	140	64.246	—	—
951.2	Ospedali specializzati, pubblici	—	—	17	3.535	—	—
951.3	Istituti, cliniche e policlinici universitari; istituti di cura e ricovero a carattere scientifico, pubblici	—	—	6	1.757	—	—

## segue TAV. 1 - Imprese, unità locali e relativi addetti per ramo, classe, sottoclasse e categoria di attività economica

N. Classificazione	RAMI, CLASSI, SOTTOCLASSI E CATEGORIE DI ATTIVITÀ ECONOMICA	IMPRESE		UNITÀ LOCALI			
		TOTALE	di cui artigiane	TOTALE		di cui artigiane	
				Unità locali	Addetti	Unità locali	Addetti
951.4	Ospedali psichiatrici e neuropsichiatrici, pubblici	—	—	13	3.470	—	—
951.5	Ospedali per cronici e di lunga degenza, pubblici	—	—	18	1.869	—	—
951.6	Case di cura, private	45	—	65	7.848	—	—
951.7	Case di cura psichiatriche e neuropsichiatriche, private	2	—	8	962	—	—
951.8	Case di cura per lunga degenza, private	6	—	13	582	—	—
951.9	Ospedali ecclesiastici classificati, privati	3	—	5	734	—	—
952	Altre istituzioni sanitarie (senza ricovero)	332	—	2.920	12.794	—	—
952.1	Ambulatori e poliambulatori, pubblici	—	—	1.828	4.649	—	—
952.2	Stabilimenti idropinici ed idrotermali, pubblici	—	—	8	27	—	—
952.3	Centri di igiene mentale, pubblici	—	—	36	401	—	—
952.4	Laboratori di igiene e profilassi, pubblici	—	—	51	1.258	—	—
952.5	Altre istituzioni sanitarie, pubbliche	—	—	340	2.499	—	—
952.6	Stabilimenti idropinici ed idrotermali, privati	15	—	25	403	—	—
952.7	Laboratori di analisi cliniche, privati	216	—	334	2.027	—	—
952.8	Studi di radiologia e radioterapia, privati	34	—	96	321	—	—
952.9	Altre istituzioni sanitarie, private	67	—	202	1.209	—	—
953	Studi medici privati	37	—	8.798	11.344	—	—
953.1	Studi medici generici e pediatrici	6	—	6.836	8.255	—	—
953.2	Ambulatori e poliambulatori specialistici	31	—	1.962	3.089	—	—
954	Studi dentistici	92	—	2.534	5.407	—	—
956	Servizi veterinari	10	—	455	635	—	—
956.1	Servizi veterinari, pubblici	—	—	132	233	—	—
956.2	Servizi veterinari, privati	10	—	323	402	—	—
96	Altri servizi sociali	63	—	6.287	29.031	—	—
961	Assistenza sociale (senza ricovero)	49	—	1.408	8.629	—	—
961.1	Assistenza sociale, pubblica	—	—	562	5.865	—	—
961.2	Assistenza sociale, privata	49	—	846	2.764	—	—
962	Assistenza sociale (con ricovero)	14	—	178	4.707	—	—
962.1	Assistenza sociale, pubblica	—	—	109	3.288	—	—
962.2	Assistenza sociale, privata	14	—	69	1.419	—	—
963	Organizzazioni economiche ed associazioni professionali	—	—	486	4.578	—	—
963.1	Organizzazioni economiche	—	—	282	4.045	—	—
963.2	Associazioni professionali	—	—	204	533	—	—
964	Organizzazioni sindacali dei datori di lavoro	—	—	451	3.049	—	—
965	Organizzazioni sindacali dei lavoratori ed altre organizzazioni sindacali	—	—	884	3.381	—	—
965.1	Organizzazioni sindacali dei lavoratori dipendenti	—	—	607	2.366	—	—
965.2	Altre organizzazioni sindacali	—	—	277	1.015	—	—
967	Enti e associazioni turistiche	—	—	241	793	—	—
968	Servizi sociali non altrove classificati	—	—	2.639	3.894	—	—
97	Servizi ricreativi ed altri servizi culturali	2.856	—	7.728	24.513	—	—
972	Distribuzione di films	51	—	64	273	—	—
973	Sale cinematografiche	631	—	883	2.441	—	—
974	Trasmissioni radiofoniche e televisive	406	—	444	4.231	—	—
974.1	Radio e televisioni, pubbliche	—	—	4	1.622	—	—
974.2	Radio e televisioni, private	406	—	440	2.609	—	—
975	Spettacoli	132	—	224	1.309	—	—
977	Biblioteche, musei, giardini botanici e zoologici	137	—	1.358	4.259	—	—
977.1	Servizi pubblici inerenti all'attività culturale	—	—	921	3.360	—	—
977.2	Servizi privati inerenti all'attività culturale	137	—	437	899	—	—
978	Enti, organizzazioni ed installazioni sportive	635	—	3.301	7.678	—	—
978.1	Enti ed organizzazioni sportive	105	—	1.826	3.707	—	—
978.2	Installazioni sportive delle amministrazioni pubbliche	—	—	566	1.076	—	—
978.3	Installazioni sportive di istituzioni private	530	—	909	2.895	—	—
979	Servizi ricreativi non altrove classificati	864	—	1.454	4.322	—	—
979.1	Stabilimenti balneari marittimi, lacuali e fluviali	13	—	24	42	—	—
979.2	Altri servizi dello spettacolo e ricreativi	791	—	1.156	3.038	—	—
979.3	Ricevitorie del lotto, lotterie e concorsi pronostici	60	—	274	1.242	—	—
98	Servizi personali	26.993	26.323	27.544	47.687	26.669	43.974
981	Servizi di lavanderia, tintoria e affini	6.591	6.287	6.809	11.857	6.454	10.207
982	Servizi per l'igiene e l'estetica della persona	18.726	18.512	18.835	32.363	18.567	31.107
982.1	Laboratori di parrucchiere ed istituti di bellezza	18.590	18.512	18.656	31.694	18.567	31.107
982.2	Altri servizi per l'igiene e la pulizia	136	—	179	669	—	—
983	Studi e laboratori fotografici	1.119	1.088	1.168	1.988	1.112	1.715
983.1	Studi fotografici	1.112	1.088	1.158	1.939	1.112	1.715
983.2	Servizi di fotografia aerea	7	—	10	49	—	—
984	Servizi personali non altrove classificati	557	436	732	1.479	536	945
984.1	Servizi di pompe funebri e di cremazione	487	436	642	1.311	536	945
984.2	Altri servizi personali non altrove classificati	70	—	90	168	—	—
	<b>TOTALE</b>	<b>486.868</b>	<b>215.954</b>	<b>591.883</b>	<b>3.448.952</b>	<b>221.275</b>	<b>544.526</b>

TAV. 2 - Imprese per forma giuridica e relativi addetti

N. Classificazione	RAMI, CLASSI E SOTTOCLASSI DI ATTIVITÀ ECONOMICA	IMPRESE INDIVIDUALI		S O C I E							
		Imprese	Addetti	per azioni		cooperative		in accomandita		a responsabilità limitata	
				Imprese	Addetti	Imprese	Addetti	Imprese	Addetti	Imprese	Addetti
<b>0</b>	<b>Agricoltura, caccia, foreste e pesca</b>	<b>3.261</b>	<b>5.319</b>	<b>13</b>	<b>120</b>	<b>448</b>	<b>5.598</b>	<b>8</b>	<b>64</b>	<b>29</b>	<b>312</b>
01	Agricoltura e caccia	—	—	—	—	—	—	—	—	—	—
013	Selezione e moltiplicazione delle specie	—	—	—	—	—	—	—	—	—	—
<b>02</b>	<b>Foreste</b>	<b>111</b>	<b>159</b>	—	—	<b>9</b>	<b>251</b>	—	—	<b>5</b>	<b>39</b>
020	Foreste	111	159	—	—	9	251	—	—	5	39
<b>03</b>	<b>Pesca</b>	<b>125</b>	<b>154</b>	<b>5</b>	<b>35</b>	<b>8</b>	<b>71</b>	<b>1</b>	<b>4</b>	<b>7</b>	<b>80</b>
031	Pesca e allevamenti in acque marine e lagunari	—	—	—	—	—	—	—	—	—	—
032	Pesca e allevamenti in acque dolci	125	154	5	35	8	71	1	4	7	80
<b>04</b>	<b>Attività connesse con l'agricoltura</b>	<b>3.025</b>	<b>5.006</b>	<b>8</b>	<b>85</b>	<b>431</b>	<b>5.276</b>	<b>7</b>	<b>60</b>	<b>17</b>	<b>193</b>
041	Attività trasformatrici annesse ad aziende agricole che lavorano esclusivamente o prevalentemente prodotti propri	2.241	3.618	7	79	—	—	7	60	11	110
042	Attività di trasformazione svolte in forma associata	—	—	—	—	268	2.830	—	—	—	—
043	Altre attività svolte in forma associata	—	—	—	—	120	952	—	—	—	—
044	Esercizio di macchine agricole	771	1.359	—	—	27	138	—	—	1	2
045	Approvvigionamento, produzione e distribuzione di mezzi tecnici necessari all'esercizio dell'agricoltura	13	29	1	6	16	1.356	—	—	5	81
<b>1</b>	<b>Energia, gas e acqua</b>	<b>39</b>	<b>148</b>	<b>110</b>	<b>14.923</b>	<b>9</b>	<b>96</b>	<b>10</b>	<b>74</b>	<b>107</b>	<b>805</b>
<b>1A</b>	<b>Estrazione di combustibili solidi, liquidi e gassosi - industria petrolifera</b>	<b>5</b>	<b>30</b>	<b>44</b>	<b>11.777</b>	—	—	<b>2</b>	<b>18</b>	<b>15</b>	<b>155</b>
<b>11</b>	<b>Industria dell'estrazione e agglomerazione di combustibili solidi</b>	—	—	—	—	—	—	—	—	—	—
111	Industria dell'estrazione e agglomerazione di combustibili solidi	—	—	—	—	—	—	—	—	—	—
<b>12</b>	<b>Cokerie</b>	—	—	<b>2</b>	<b>3.073</b>	—	—	—	—	—	—
120	Cokerie	—	—	2	3.073	—	—	—	—	—	—
<b>13</b>	<b>Industria dell'estrazione di petrolio e gas naturali</b>	<b>1</b>	<b>11</b>	<b>3</b>	<b>3.871</b>	—	—	—	—	<b>2</b>	<b>18</b>
131	Estrazione di petrolio	—	—	—	—	—	—	—	—	—	—
132	Estrazione e depurazione di gas naturali	1	11	—	—	—	—	—	—	—	—
133	Estrazione con annessa distillazione di roccia asfaltica e scisti bituminosi	—	—	—	—	—	—	—	—	—	—
134	Ricerca di petrolio e gas naturali	—	—	3	3.871	—	—	—	—	2	18
<b>14</b>	<b>Industria petrolifera</b>	<b>4</b>	<b>19</b>	<b>37</b>	<b>4.407</b>	—	—	<b>2</b>	<b>18</b>	<b>12</b>	<b>116</b>
140	Industria petrolifera	4	19	37	4.407	—	—	2	18	12	116
<b>15</b>	<b>Industria dei combustibili nucleari</b>	—	—	<b>2</b>	<b>426</b>	—	—	—	—	<b>1</b>	<b>21</b>
150	Industria dei combustibili nucleari	—	—	2	426	—	—	—	—	1	21
<b>1B</b>	<b>Energia elettrica, gas e acqua</b>	<b>34</b>	<b>118</b>	<b>66</b>	<b>3.146</b>	<b>9</b>	<b>96</b>	<b>8</b>	<b>56</b>	<b>92</b>	<b>650</b>
<b>16</b>	<b>Industria della produzione e distribuzione di energia elettrica, gas, vapore e acqua calda</b>	<b>14</b>	<b>52</b>	<b>56</b>	<b>3.011</b>	<b>3</b>	<b>18</b>	<b>6</b>	<b>49</b>	<b>84</b>	<b>608</b>
161	Produzione e distribuzione di energia elettrica	5	14	2	937	3	18	—	—	4	9
162	Produzione e distribuzione del gas	7	32	54	2.074	—	—	6	49	78	536
163	Produzione e distribuzione di altri tipi di energia	2	6	—	—	—	—	—	—	2	63
<b>17</b>	<b>Industria della raccolta, depurazione e distribuzione d'acqua</b>	<b>20</b>	<b>66</b>	<b>10</b>	<b>135</b>	<b>6</b>	<b>78</b>	<b>2</b>	<b>7</b>	<b>8</b>	<b>42</b>
170	Industria della raccolta, depurazione e distribuzione d'acqua	20	66	10	135	6	78	2	7	8	42
<b>2</b>	<b>Industrie estrattive - industrie manifatturiere per la trasformazione di minerali non energetici e prodotti derivati - industrie chimiche</b>	<b>2.866</b>	<b>12.793</b>	<b>1.135</b>	<b>283.127</b>	<b>15</b>	<b>399</b>	<b>323</b>	<b>6.305</b>	<b>935</b>	<b>15.699</b>
<b>21</b>	<b>Industria dell'estrazione e preparazione di minerali metalliferi</b>	<b>3</b>	<b>15</b>	<b>3</b>	<b>172</b>	—	—	<b>1</b>	<b>1</b>	<b>3</b>	<b>10</b>
211	Estrazione, ricerche e preparazione di minerali di ferro	1	5	—	—	—	—	—	—	—	—
212	Estrazione, ricerche e preparazione di minerali metalliferi non ferrosi	2	10	3	172	—	—	1	1	3	10
<b>22</b>	<b>Industria della produzione e prima trasformazione dei metalli</b>	<b>312</b>	<b>2.285</b>	<b>239</b>	<b>59.132</b>	<b>1</b>	<b>21</b>	<b>49</b>	<b>873</b>	<b>154</b>	<b>2.800</b>
221	Siderurgia, escluse le cokerie annesse a stabilimenti siderurgici	3	577	53	22.015	—	—	3	125	21	391
222	Fabbricazione di tubi di acciaio	17	133	34	19.868	—	—	9	120	21	348
223	Trafilatura, stiratura, laminazione di nastri, profilatura a freddo dell'acciaio	164	855	76	6.469	—	—	20	306	47	864
224	Produzione e prima trasformazione dei metalli non ferrosi	128	720	76	10.780	1	21	17	322	65	1.197
<b>23</b>	<b>Industria dell'estrazione di minerali non metalliferi e non energetici; torbiere</b>	<b>258</b>	<b>1.207</b>	<b>41</b>	<b>1.801</b>	<b>3</b>	<b>63</b>	<b>30</b>	<b>268</b>	<b>69</b>	<b>945</b>
231	Estrazione e ricerche di prodotti di cava per materiali da costruzione, per refrattari e per ceramiche	250	1.148	36	1.030	3	63	30	268	64	818
232	Estrazione e ricerca mineraria di sali di potassio e di fosfati di calcio naturali	2	4	—	—	—	—	—	—	—	—
233	Produzione ed estrazione di sale	—	—	—	—	—	—	—	—	1	43
239	Estrazione di altri minerali; torbiere	6	55	5	771	—	—	—	—	4	84
<b>24</b>	<b>Industria della lavorazione dei minerali non metalliferi</b>	<b>1.659</b>	<b>5.866</b>	<b>272</b>	<b>41.366</b>	<b>10</b>	<b>168</b>	<b>107</b>	<b>2.252</b>	<b>246</b>	<b>4.855</b>
241	Produzione di materiali da costruzione in laterizio	5	68	34	1.625	3	60	6	132	23	602
242	Produzione di cemento, calce e gesso	23	81	25	7.227	—	—	5	94	15	193

## per ramo, classe e sottoclasse di attività economica

TÀ						AZIENDE MUNICIPALIZZATE		ALTRE FORME		TOTALE		N. Classificazione
in nome collettivo		altre		TOTALE		Imprese	Addetti	Imprese	Addetti	Imprese	Addetti	
Imprese	Addetti	Imprese	Addetti	Imprese	Addetti							
49	202	363	1.230	910	7.526	—	—	29	520	4.200	13.365	0
—	—	—	—	—	—	—	—	—	—	—	—	01
—	—	—	—	—	—	—	—	—	—	—	—	013
5	20	25	88	44	398	—	—	3	72	158	629	02
5	20	25	88	44	398	—	—	3	72	158	629	020
2	4	15	107	38	301	—	—	—	—	163	455	03
—	—	1	2	1	2	—	—	—	—	1	2	031
2	4	14	105	37	299	—	—	—	—	162	453	032
42	178	323	1.035	828	6.827	—	—	26	448	3.879	12.281	04
11	47	155	527	191	823	—	—	—	—	2.432	4.441	041
—	—	—	—	268	2.830	—	—	12	86	280	2.916	042
—	—	—	—	120	952	—	—	3	13	123	965	043
31	131	164	495	223	766	—	—	2	9	996	2.134	044
—	—	4	13	26	1.456	—	—	9	340	48	1.825	045
21	182	8	21	265	16.101	25	6.932	41	697	370	23.878	1
6	72	2	7	69	12.029	—	—	—	—	74	12.059	1A
—	—	—	—	—	—	—	—	—	—	—	—	11
—	—	—	—	—	—	—	—	—	—	—	—	111
1	14	—	—	3	3.087	—	—	—	—	3	3.087	12
1	14	—	—	3	3.087	—	—	—	—	3	3.087	120
—	—	—	—	5	3.889	—	—	—	—	6	3.900	13
—	—	—	—	—	—	—	—	—	—	—	—	131
—	—	—	—	—	—	—	—	—	—	1	11	132
—	—	—	—	—	—	—	—	—	—	—	—	133
—	—	—	—	5	3.889	—	—	—	—	5	3.889	134
5	58	2	7	58	4.606	—	—	—	—	62	4.625	14
5	58	2	7	58	4.606	—	—	—	—	62	4.625	140
—	—	—	—	3	447	—	—	—	—	3	447	15
—	—	—	—	3	447	—	—	—	—	3	447	150
15	110	6	14	196	4.072	25	6.932	41	697	296	11.819	1B
10	86	4	9	163	3.781	24	6.783	2	82	203	10.698	16
1	17	1	2	11	983	8	5.222	—	—	24	6.219	161
9	69	3	7	150	2.735	16	1.561	2	82	175	4.410	162
—	—	—	—	2	63	—	—	—	—	4	69	163
5	24	2	5	33	291	1	149	39	615	93	1.121	17
5	24	2	5	33	291	1	149	39	615	93	1.121	170
931	9.316	724	4.175	4.063	319.021	—	—	3	574	6.932	332.388	2
1	6	—	—	8	189	—	—	—	—	11	204	21
1	6	—	—	1	6	—	—	—	—	2	11	211
—	—	—	—	7	183	—	—	—	—	9	193	212
155	1.433	88	708	686	64.967	—	—	—	—	998	67.252	22
9	111	2	11	88	22.653	—	—	—	—	91	23.230	221
10	134	6	46	80	20.516	—	—	—	—	97	20.649	222
71	663	39	372	253	8.674	—	—	—	—	417	9.529	223
65	525	41	279	265	13.124	—	—	—	—	393	13.844	224
98	983	70	411	311	4.471	—	—	1	3	570	5.681	23
95	960	70	411	298	3.550	—	—	1	3	549	4.701	231
—	—	—	—	—	—	—	—	—	—	2	4	232
—	—	—	—	1	43	—	—	—	—	1	43	233
3	23	—	—	12	878	—	—	—	—	18	933	239
424	4.531	427	2.314	1.486	55.486	—	—	—	—	3.145	61.352	24
12	170	4	73	82	2.662	—	—	—	—	87	2.730	241
11	85	11	100	67	7.699	—	—	—	—	90	7.780	242

## segue TAV. 2 - Imprese per forma giuridica e relativi addetti

N. Classificazione	RAMI, CLASSI E SOTTOCLASSI DI ATTIVITÀ ECONOMICA	IMPRESE INDIVIDUALI		SOCI E							
				per azioni		cooperative		in accomandita		a responsabilità limitata	
		Imprese	Addetti	Imprese	Addetti	Imprese	Addetti	Imprese	Addetti	Imprese	Addetti
243	Produzione di materiali per costruzione in calcestruzzo, amianto-cemento e gesso	356	1.537	86	9.279	1	15	37	818	85	1.485
244	Produzione di articoli in amianto	3	11	5	221	—	—	—	—	2	19
245	Lavorazione della pietra e di prodotti minerali non metalliferi	693	2.015	30	1.065	1	8	18	217	30	385
246	Produzione di mole e di altri corpi abrasivi applicati	48	295	17	1.238	—	—	3	28	21	408
247	Industria del vetro	215	875	39	10.324	3	33	23	745	45	1.017
248	Produzione di prodotti in ceramica	316	984	36	10.387	2	52	15	218	25	746
<b>25</b>	<b>Industrie chimiche</b>	<b>625</b>	<b>3.323</b>	<b>549</b>	<b>153.230</b>	<b>1</b>	<b>147</b>	<b>136</b>	<b>2.911</b>	<b>456</b>	<b>7.016</b>
251	Produzione di prodotti chimici di base	185	1.157	198	77.721	—	—	38	533	133	1.610
255	Produzione di mastici, pitture, vernici e inchiostri da stampa	83	635	64	8.488	—	—	24	366	66	1.169
256	Produzione di altri prodotti chimici principalmente destinati all'industria e all'agricoltura	127	612	92	11.688	—	—	26	232	83	1.166
257	Produzione di prodotti farmaceutici	8	106	131	40.064	1	147	9	241	73	1.491
258	Produzione di sapone e detergenti sintetici nonché di altri prodotti per l'igiene del corpo e di profumeria	185	675	47	9.302	—	—	35	1.481	80	1.307
259	Produzione di altri prodotti chimici	37	138	17	5.967	—	—	4	58	21	273
<b>26</b>	<b>Industria della produzione di fibre artificiali e sintetiche</b>	<b>9</b>	<b>97</b>	<b>31</b>	<b>27.426</b>	<b>—</b>	<b>—</b>	<b>—</b>	<b>—</b>	<b>7</b>	<b>73</b>
260	Industria della produzione di fibre artificiali e sintetiche	9	97	31	27.426	—	—	—	—	7	73
<b>3</b>	<b>Industrie manifatturiere per la lavorazione e la trasformazione dei metalli; meccanica di precisione</b>	<b>28.060</b>	<b>97.488</b>	<b>2.303</b>	<b>413.887</b>	<b>37</b>	<b>554</b>	<b>1.369</b>	<b>26.823</b>	<b>4.031</b>	<b>83.260</b>
<b>31</b>	<b>Industria della costruzione di prodotti in metallo</b>	<b>15.930</b>	<b>53.249</b>	<b>767</b>	<b>85.729</b>	<b>11</b>	<b>200</b>	<b>547</b>	<b>11.145</b>	<b>1.379</b>	<b>27.930</b>
311	Fonderie	330	2.184	130	13.430	—	—	58	1.677	124	2.817
312	Fucinatura, stampaggio, imbutitura, tranciatura e lavorazione a sbalzo	385	2.458	83	17.217	—	—	49	1.056	101	2.291
313	Seconda trasformazione, trattamento e rivestimento dei metalli	5.265	17.311	174	12.767	6	59	149	2.270	416	7.613
314	Costruzione e installazione di carpenteria metallica	2.666	9.691	127	11.513	1	18	90	1.608	291	5.344
315	Costruzione e installazione di caldaie e serbatoi	109	550	46	7.605	1	18	18	379	34	646
316	Costruzione di utensili e articoli finiti in metallo	2.675	10.512	197	22.909	3	105	152	3.770	353	8.425
319	Officine meccaniche non altrove classificate	4.500	10.543	10	288	—	—	31	385	60	794
<b>32</b>	<b>Industria della costruzione e dell'installazione di macchine e di materiale meccanico</b>	<b>4.655</b>	<b>19.937</b>	<b>822</b>	<b>102.348</b>	<b>5</b>	<b>81</b>	<b>440</b>	<b>9.152</b>	<b>1.275</b>	<b>27.840</b>
321	Costruzione o montaggio di macchine e attrezzature per l'agricoltura e la zootecnia	217	1.314	41	5.496	—	—	14	221	49	868
322	Costruzione di macchine utensili per la lavorazione dei metalli; di utensileria per macchine utensili e operatrici	1.329	7.057	175	18.720	2	27	115	2.304	331	7.417
323	Costruzione e installazione macchine tessili e loro accessori; costruzione macchine e installazione impianti per trattamento ausiliario dei tessili; costruzione macchine per cucire e maglieria	293	1.020	56	9.058	—	—	32	659	71	2.732
324	Costruzione e installazione di macchine e apparecchi per le industrie alimentari, chimiche e affini	271	1.712	99	12.663	—	—	61	1.453	182	3.761
325	Costruzione e installazione macchine per l'industria estrattiva, per lavorazione minerali non metalliferi, per il genio civile e l'edilizia, per le industrie siderurgiche e le fonderie; apparecchi per impianti di sollevamento e trasporto	288	1.513	130	15.845	1	15	51	1.101	155	3.173
326	Costruzione di organi di trasmissione	116	683	43	4.559	—	—	15	301	54	2.343
327	Costruzione e installazione macchine lavorazione legno, carta, cuoio, pelli e calzature; costruzione di apparecchiature igienico-sanitarie e per lavanderia e stileria	273	1.569	94	6.649	—	—	53	1.141	155	2.535
328	Costruzione, installazione e riparazione di altre macchine e apparecchi meccanici	1.868	5.069	184	29.358	2	39	99	1.972	278	5.011
<b>33</b>	<b>Industria della costruzione, installazione e riparazione di macchine per ufficio, di macchine e di impianti per l'elaborazione dei dati</b>	<b>232</b>	<b>614</b>	<b>20</b>	<b>15.389</b>	<b>—</b>	<b>—</b>	<b>8</b>	<b>40</b>	<b>40</b>	<b>391</b>
330	Costruzione, installazione e riparazione di macchine per ufficio, macchine ed impianti per l'elaborazione dei dati	232	614	20	15.389	—	—	8	40	40	391
<b>34</b>	<b>Industria della costruzione, installazione di impianti e riparazione di materiale elettrico ed elettronico</b>	<b>4.278</b>	<b>15.585</b>	<b>483</b>	<b>164.004</b>	<b>17</b>	<b>228</b>	<b>254</b>	<b>4.346</b>	<b>1.001</b>	<b>19.187</b>
341	Produzione di fili e cavi elettrici	66	370	31	6.650	—	—	6	91	34	1.015
342	Costruzione di motori, generatori, trasformatori, interruttori ed altro materiale elettrico e dielettrico	726	3.218	98	29.145	2	19	44	867	162	4.043
343	Costruzione di apparecchiature elettriche per mezzi di trasporto e per uso industriale; di pile e di accumulatori	747	2.436	92	15.433	3	35	54	898	184	3.334
344	Costruzione di apparecchi elettrici di misura; apparecchi per telecomunicazioni ed apparecchi elettromedicali	244	1.073	66	41.860	—	—	26	495	120	2.046
345	Costruzione o montaggio di apparecchi radio riceventi, televisori, apparecchi elettroacustici; costruzione di sistemi per il controllo dei processi industriali e di componenti elettronici	725	2.266	80	26.235	4	87	53	869	231	3.374
346	Costruzione di apparecchi elettrodomestici	191	919	51	20.932	1	8	21	496	86	2.314
347	Produzione di materiale elettrico di illuminazione	201	815	22	3.549	—	—	16	246	53	1.257
348	Lavori di impianto tecnico: montaggio e riparazione di impianti di apparecchiature elettriche ed elettroniche	1.378	4.488	43	20.200	7	79	34	384	131	1.804

## per ramo, classe e sottoclasse di attività economica

TÀ						AZIENDE MUNICIPALIZZATE		ALTRE FORME		TOTALE		N. Classificazione
in nome collettivo		altre		TOTALE		Imprese	Addetti	Imprese	Addetti	Imprese	Addetti	
Imprese	Addetti	Imprese	Addetti	Imprese	Addetti							
112	1.349	85	472	406	13.418	—	—	—	—	762	14.955	243
—	—	—	—	7	240	—	—	—	—	10	251	244
153	1.390	201	948	433	4.013	—	—	—	—	1.126	6.028	245
13	116	12	79	66	1.869	—	—	—	—	114	2.164	246
75	963	68	416	253	13.498	—	—	—	—	468	14.373	247
48	458	46	226	172	12.087	—	—	—	—	488	13.071	248
<b>249</b>	<b>2.338</b>	<b>137</b>	<b>728</b>	<b>1.528</b>	<b>166.370</b>	—	—	<b>2</b>	<b>571</b>	<b>2.155</b>	<b>170.264</b>	<b>25</b>
69	817	44	260	482	80.941	—	—	1	13	668	82.111	251
53	506	27	124	234	10.653	—	—	—	—	317	11.288	255
52	472	24	88	277	13.646	—	—	—	—	404	14.258	256
8	87	1	10	223	42.040	—	—	1	558	232	42.704	257
54	336	25	152	241	12.578	—	—	—	—	426	13.253	258
13	120	16	94	71	6.512	—	—	—	—	108	6.650	259
<b>4</b>	<b>25</b>	<b>2</b>	<b>14</b>	<b>44</b>	<b>27.538</b>	—	—	—	—	<b>53</b>	<b>27.635</b>	<b>26</b>
4	25	2	14	44	27.538	—	—	—	—	53	27.635	260
<b>5.879</b>	<b>59.785</b>	<b>6.570</b>	<b>36.605</b>	<b>20.189</b>	<b>620.914</b>	—	—	<b>30</b>	<b>208</b>	<b>48.279</b>	<b>718.610</b>	<b>3</b>
<b>3.252</b>	<b>32.381</b>	<b>4.226</b>	<b>22.318</b>	<b>10.182</b>	<b>179.703</b>	—	—	<b>14</b>	<b>73</b>	<b>26.126</b>	<b>233.025</b>	<b>31</b>
183	2.314	165	1.167	660	21.405	—	—	—	—	990	23.589	311
178	2.198	140	1.062	551	23.824	—	—	—	—	936	26.282	312
1.088	9.481	1.493	7.000	3.326	39.190	—	—	2	9	8.593	56.510	313
751	7.024	852	4.789	2.112	30.296	—	—	1	8	4.779	39.995	314
30	696	39	363	168	9.707	—	—	—	—	277	10.257	315
687	8.554	689	4.427	2.081	48.190	—	—	3	22	4.759	58.724	316
335	2.114	848	3.510	1.284	7.091	—	—	8	34	5.792	17.668	319
<b>1.452</b>	<b>16.098</b>	<b>1.207</b>	<b>7.855</b>	<b>5.201</b>	<b>163.374</b>	—	—	<b>4</b>	<b>20</b>	<b>9.860</b>	<b>183.331</b>	<b>32</b>
73	1.080	76	592	253	8.257	—	—	1	6	471	9.577	321
601	6.584	452	3.068	1.676	38.120	—	—	1	7	3.006	45.184	322
60	761	78	573	297	13.783	—	—	—	—	590	14.803	323
132	1.867	64	490	538	20.234	—	—	—	—	809	21.946	324
111	975	79	580	527	21.689	—	—	—	—	815	23.202	325
54	565	43	233	209	8.001	—	—	—	—	325	8.684	326
107	1.385	115	759	524	12.469	—	—	—	—	797	14.038	327
314	2.881	300	1.560	1.177	40.821	—	—	2	7	3.047	45.897	328
<b>67</b>	<b>383</b>	<b>50</b>	<b>218</b>	<b>185</b>	<b>16.421</b>	—	—	—	—	<b>417</b>	<b>17.035</b>	<b>33</b>
67	383	50	218	185	16.421	—	—	—	—	417	17.035	330
<b>755</b>	<b>7.514</b>	<b>666</b>	<b>3.962</b>	<b>3.176</b>	<b>199.241</b>	—	—	<b>5</b>	<b>45</b>	<b>7.459</b>	<b>214.871</b>	<b>34</b>
20	224	11	158	102	8.138	—	—	—	—	168	8.508	341
145	1.920	147	1.012	598	37.006	—	—	1	4	1.325	40.228	342
125	1.136	145	755	603	21.591	—	—	—	—	1.350	24.027	343
63	448	34	224	309	45.073	—	—	—	—	553	46.146	344
123	1.067	98	559	589	32.191	—	—	2	33	1.316	34.490	345
43	578	29	178	231	24.506	—	—	—	—	422	25.425	346
42	443	41	199	174	5.694	—	—	—	—	375	6.509	347
194	1.698	161	877	570	25.042	—	—	2	8	1.950	29.538	348

## segue TAV. 2 - Imprese per forma giuridica e relativi addetti

N. Classificazione	RAMI, CLASSI E SOTTOCLASSI DI ATTIVITÀ ECONOMICA	IMPRESE INDIVIDUALI		SOCI E							
				per azioni		cooperative		in accomandita		a responsabilità limitata	
		Imprese	Addetti	Imprese	Addetti	Imprese	Addetti	Imprese	Addetti	Imprese	Addetti
<b>35</b>	<b>Industria della costruzione e montaggio di autoveicoli, carrozzerie, parti ed accessori</b>	<b>186</b>	<b>1.036</b>	<b>79</b>	<b>16.156</b>	<b>4</b>	<b>45</b>	<b>25</b>	<b>916</b>	<b>91</b>	<b>3.249</b>
351	Costruzione e montaggio di autoveicoli e costruzione dei relativi motori	18	74	12	4.676	—	—	3	20	7	92
352	Costruzione di carrozzerie e rimorchi	17	242	19	3.076	—	—	5	402	19	1.123
353	Costruzione di parti ed accessori per autoveicoli e rimorchi	151	720	48	8.404	4	45	17	494	65	2.034
<b>36</b>	<b>Industria della costruzione di altri mezzi di trasporto</b>	<b>228</b>	<b>866</b>	<b>41</b>	<b>16.754</b>	<b>—</b>	<b>—</b>	<b>18</b>	<b>292</b>	<b>58</b>	<b>1.497</b>
361	Costruzione navale, riparazione e manutenzione di navi	71	268	3	42	—	—	1	2	12	140
362	Costruzione di materiale rotabile a scartamento normale e a scartamento ridotto per servizio pubblico	—	—	8	2.168	—	—	1	55	2	27
363	Costruzione e montaggio di cicli, motocicli e loro parti staccate	150	582	17	3.358	—	—	15	223	38	1.246
364	Costruzione e riparazione di aeronavi	2	8	10	10.369	—	—	—	—	3	43
365	Costruzione di altri mezzi di trasporto non altrove classificati	5	8	3	817	—	—	1	12	3	41
<b>37</b>	<b>Industria della costruzione di strumenti e di apparecchi di precisione, medico chirurgici, ottici ed affini; orologeria</b>	<b>2.551</b>	<b>6.201</b>	<b>91</b>	<b>13.507</b>	<b>—</b>	<b>—</b>	<b>77</b>	<b>932</b>	<b>187</b>	<b>3.166</b>
371	Costruzione e riparazione di strumenti di precisione, di apparecchi di misura e di controllo	271	1.252	49	4.145	—	—	26	488	87	1.910
372	Costruzione di apparecchi e materiale medico-chirurgico	2.084	4.085	19	2.291	—	—	36	243	54	648
373	Costruzione e riparazione di strumenti ottici e di apparecchiature fotografiche	112	463	15	1.312	—	—	12	177	33	454
374	Costruzione di orologi e loro pezzi staccati	84	401	8	5.759	—	—	3	24	13	154
<b>4</b>	<b>Industrie manifatturiere alimentari, tessili, delle pelli e cuoio, dell'abbigliamento, del legno, mobilio e altre industrie manifatturiere</b>	<b>49.825</b>	<b>165.632</b>	<b>2.283</b>	<b>310.130</b>	<b>122</b>	<b>2.354</b>	<b>1.656</b>	<b>41.678</b>	<b>3.807</b>	<b>81.341</b>
<b>41</b>	<b>Industrie alimentari di base</b>	<b>3.161</b>	<b>10.573</b>	<b>171</b>	<b>32.853</b>	<b>17</b>	<b>301</b>	<b>70</b>	<b>1.587</b>	<b>181</b>	<b>3.764</b>
411	Industria dei grassi vegetali e animali	28	80	13	784	—	—	—	—	11	234
412	Industria della macellazione del bestiame, preparazione e conservazione della carne	361	1.804	46	6.522	3	32	34	1.000	55	1.042
413	Industria casearia	111	661	38	14.775	10	86	5	65	36	1.036
414	Industria della trasformazione e conservazione di frutta, ortaggi e funghi	59	325	9	363	—	—	3	31	10	67
415	Industria della lavorazione e conservazione del pesce e di altri prodotti alimentari marini	5	9	2	345	—	—	1	6	—	—
416	Industria della lavorazione delle granaglie	304	625	18	759	2	11	9	201	14	197
417	Industria delle paste alimentari	245	673	6	362	—	—	5	103	6	107
418	Industria dei prodotti amidacei	1	14	3	1.188	—	—	1	10	2	17
419	Industria della panificazione, pasticceria e biscotti	2.047	6.382	36	7.755	2	172	12	171	47	1.064
<b>42</b>	<b>Industrie dello zucchero, delle bevande, di altri prodotti alimentari e del tabacco</b>	<b>473</b>	<b>1.787</b>	<b>142</b>	<b>21.534</b>	<b>2</b>	<b>30</b>	<b>54</b>	<b>538</b>	<b>83</b>	<b>1.143</b>
420	Industria della produzione e raffinazione dello zucchero	—	—	—	—	—	—	—	—	—	—
421	Industria del cacao, cioccolato, caramelle e gelati	124	411	21	4.025	—	—	9	123	13	371
422	Industria dei prodotti alimentari per zootecnia	33	188	41	2.405	2	30	9	93	21	215
423	Industria di prodotti alimentari vari	142	493	26	8.385	—	—	13	79	23	312
424	Industria dell'alcool etilico, di acquaviti e liquori	100	296	17	2.135	—	—	11	105	14	118
425	Industria del vino	37	155	11	644	—	—	6	62	5	54
427	Industria della birra e del malto	—	—	2	792	—	—	—	—	—	—
428	Industria idrominerale e delle bevande analcoliche	36	238	24	3.148	—	—	6	76	6	71
429	Industria del tabacco	1	6	—	—	—	—	—	—	1	2
<b>43</b>	<b>Industrie tessili</b>	<b>6.425</b>	<b>28.949</b>	<b>697</b>	<b>100.170</b>	<b>8</b>	<b>100</b>	<b>433</b>	<b>12.788</b>	<b>658</b>	<b>18.348</b>
431	Industria laniera	251	715	34	5.029	—	—	7	160	18	436
432	Industria cotoniera	626	2.975	185	41.049	—	—	80	2.509	96	2.744
433	Industria della seta e delle fibre chimiche assimilate	448	2.244	110	13.033	1	19	71	1.930	89	2.133
434	Industria della canapa, del lino, del ramiè e delle fibre dure	20	168	5	2.576	—	—	3	132	9	338
435	Industria della juta	31	90	—	—	—	—	—	—	—	—
436	Industria della maglia, maglieria e calze	3.991	16.895	116	13.256	5	48	113	3.957	195	5.265
437	Industria del perfezionamento dei tessuti	285	2.291	166	17.210	1	25	77	1.937	154	5.513
438	Industria per la produzione di arazzi, tappeti, copripavimento, linoleum e tele cerate	33	102	16	2.843	—	—	5	94	9	185
439	Altre industrie tessili	740	3.469	65	5.174	1	8	77	2.069	88	1.734
<b>44</b>	<b>Industrie delle pelli e del cuoio</b>	<b>1.452</b>	<b>5.117</b>	<b>35</b>	<b>3.742</b>	<b>—</b>	<b>—</b>	<b>68</b>	<b>1.065</b>	<b>109</b>	<b>2.546</b>
441	Concia e tintura delle pelli e del cuoio	194	746	23	2.898	—	—	32	478	32	1.208
442	Produzione di articoli in cuoio e affini	1.258	4.371	12	844	—	—	36	587	77	1.338
<b>45</b>	<b>Industrie delle calzature, di articoli d'abbigliamento e di biancheria per la casa</b>	<b>13.788</b>	<b>50.272</b>	<b>256</b>	<b>32.864</b>	<b>21</b>	<b>553</b>	<b>243</b>	<b>7.251</b>	<b>574</b>	<b>17.327</b>
451	Produzione a macchina di calzature	1.190	7.718	53	6.401	—	—	47	1.546	121	5.083
452	Produzione a mano e su misura di calzature	84	218	—	—	—	—	1	11	4	78
453	Confezione in serie di articoli di abbigliamento ed altre attività collegate	4.203	25.288	162	21.619	16	524	138	4.643	364	10.866
454	Confezione su misura di vestiario e biancheria; modisterie	4.466	7.547	1	3	2	6	12	199	25	313
455	Confezione di altri articoli tessili	2.961	6.829	37	4.670	3	23	36	763	49	920
456	Confezione di pellicce	884	2.672	3	171	—	—	9	89	11	67
<b>46</b>	<b>Industrie del legno e del mobile in legno</b>	<b>14.403</b>	<b>33.507</b>	<b>197</b>	<b>14.367</b>	<b>15</b>	<b>383</b>	<b>218</b>	<b>5.167</b>	<b>349</b>	<b>7.405</b>
461	Segagione e preparazione industriale del legno	304	879	12	790	2	16	10	301	11	167
462	Produzione di prodotti semifiniti in legno	106	657	45	3.392	—	—	18	517	26	941
463	Produzione in serie di elementi di carpenteria, falegnameria e pavimenti in legno	5.936	11.981	25	755	3	61	37	685	58	933



## per ramo, classe e sottoclasse di attività economica

TÀ						AZIENDE MUNICIPALIZZATE		ALTRE FORME		TOTALE		N. Classificazione
in nome collettivo		altre		TOTALE		Imprese	Addetti	Imprese	Addetti	Imprese	Addetti	
Imprese	Addetti	Imprese	Addetti	Imprese	Addetti							
77	1.142	58	444	334	21.952	—	—	—	—	520	22.988	35
4	36	2	11	28	4.835	—	—	—	—	46	4.909	351
26	458	10	92	79	5.151	—	—	—	—	96	5.393	352
47	648	46	341	227	11.966	—	—	—	—	378	12.686	353
51	536	40	330	208	19.409	—	—	—	—	436	20.275	36
10	115	12	43	38	342	—	—	—	—	109	610	361
—	—	1	37	12	2.287	—	—	—	—	12	2.287	362
36	376	25	238	131	5.441	—	—	—	—	281	6.023	363
5	45	1	9	19	10.466	—	—	—	—	21	10.474	364
—	—	1	3	8	873	—	—	—	—	13	881	365
225	1.731	323	1.478	903	20.814	—	—	7	70	3.461	27.085	37
52	614	47	353	261	7.510	—	—	2	34	534	8.796	371
134	723	243	882	486	4.787	—	—	4	17	2.574	8.889	372
28	296	21	121	109	2.360	—	—	1	19	222	2.842	373
11	98	12	122	47	6.157	—	—	—	—	131	6.558	374
6.162	67.695	9.456	51.179	23.486	554.377	2	595	69	1.241	73.382	721.845	4
365	3.775	658	3.126	1.462	45.406	2	595	9	39	4.634	56.613	41
10	84	13	86	47	1.188	—	—	—	—	75	1.268	411
93	1.572	89	617	320	10.785	—	—	2	6	683	12.595	412
28	417	33	200	150	16.579	2	595	1	8	264	17.843	413
11	121	7	28	40	610	—	—	—	—	99	935	414
—	—	—	—	3	351	—	—	—	—	8	360	415
35	245	71	333	149	1.746	—	—	1	3	454	2.374	416
21	197	35	184	73	953	—	—	—	—	318	1.626	417
2	18	—	—	8	1.233	—	—	—	—	9	1.247	418
165	1.121	410	1.678	672	11.961	—	—	5	22	2.724	18.365	419
136	1.127	104	534	521	24.906	—	—	2	6	996	26.699	42
—	—	—	—	—	—	—	—	—	—	—	—	420
31	308	19	98	93	4.925	—	—	—	—	217	5.336	421
20	129	7	36	100	2.908	—	—	—	—	133	3.096	422
37	250	28	112	127	9.138	—	—	—	—	269	9.631	423
17	82	21	117	80	2.557	—	—	1	3	181	2.856	424
13	142	8	46	43	948	—	—	1	3	81	1.106	425
—	—	—	—	2	792	—	—	—	—	2	792	427
18	216	21	125	75	3.636	—	—	—	—	111	3.874	428
—	—	—	—	1	2	—	—	—	—	2	8	429
1.007	14.219	1.308	8.566	4.111	154.191	—	—	9	50	10.545	183.190	43
38	520	44	213	141	6.358	—	—	—	—	392	7.073	431
152	1.980	162	1.051	675	49.333	—	—	—	—	1.301	52.308	432
116	1.471	90	578	477	19.164	—	—	1	3	926	21.411	433
5	44	6	43	28	3.133	—	—	—	—	48	3.301	434
3	64	6	45	9	109	—	—	—	—	40	199	435
395	6.201	754	4.819	1.578	33.546	—	—	8	47	5.577	50.488	436
109	1.961	72	673	579	27.319	—	—	—	—	864	29.610	437
10	193	5	22	45	3.337	—	—	—	—	78	3.439	438
179	1.785	169	1.122	579	11.892	—	—	—	—	1.319	15.361	439
160	1.576	298	1.593	670	10.522	—	—	—	—	2.122	15.639	44
61	537	78	376	226	5.497	—	—	—	—	420	6.243	441
99	1.039	220	1.217	444	5.025	—	—	—	—	1.702	9.396	442
889	12.653	1.660	10.636	3.643	81.284	—	—	9	90	17.440	131.646	45
150	2.664	362	2.761	733	18.455	—	—	2	20	1.925	26.193	451
5	13	12	55	22	157	—	—	—	—	106	375	452
482	7.918	640	4.830	1.802	50.400	—	—	4	61	6.009	75.749	453
50	399	149	629	239	1.549	—	—	2	3	4.707	9.099	454
159	1.213	377	1.722	661	9.311	—	—	1	6	3.623	16.146	455
43	446	120	639	186	1.412	—	—	—	—	1.070	4.084	456
1.505	14.862	3.534	16.171	5.818	58.355	—	—	16	40	20.237	91.902	46
40	273	89	569	164	2.116	—	—	1	3	469	2.998	461
35	767	34	246	158	5.863	—	—	2	3	266	6.523	462
378	2.432	1.031	3.940	1.532	8.806	—	—	5	10	7.473	20.797	463

## segue TAV. 2 - Imprese per forma giuridica e relativi addetti

N. Classificazione	RAMI, CLASSI E SOTTOCLASSI DI ATTIVITÀ ECONOMICA	IMPRESE INDIVIDUALI		S O C I E							
				per azioni		cooperative		in accomandita		a responsabilità limitata	
		Imprese	Addetti	Imprese	Addetti	Imprese	Addetti	Imprese	Addetti	Imprese	Addetti
464	Costruzione di imballaggi in legno	196	935	6	197	1	10	6	81	17	447
465	Costruzione di altri oggetti in legno	1.728	4.230	10	822	1	4	19	285	39	622
466	Produzione di articoli in sughero, paglia, giunco e vimini; produzione di spazzole e pennelli	228	689	7	465	—	—	8	114	12	189
467	Industria del mobile e dell'arredamento in legno	5.905	14.136	92	7.946	8	292	120	3.184	186	4.106
<b>47</b>	<b>Industrie della carta; stampa ed editoria</b>	<b>4.142</b>	<b>15.535</b>	<b>367</b>	<b>50.084</b>	<b>41</b>	<b>628</b>	<b>296</b>	<b>8.989</b>	<b>987</b>	<b>14.831</b>
471	Produzione della pasta-carta, della carta e del cartone	14	156	37	7.228	—	—	7	124	17	463
472	Trasformazione della carta e del cartone, fabbricazione di articoli in carta, cartone e ovatta di cellulosa	598	3.177	112	10.856	—	—	60	1.338	168	4.411
473	Stampa e industrie affini	3.237	11.305	120	10.853	13	251	163	7.172	427	7.302
474	Editoria	293	897	98	21.147	28	377	66	355	375	2.655
<b>48</b>	<b>Industrie della gomma e dei manufatti di materie plastiche</b>	<b>3.013</b>	<b>12.095</b>	<b>352</b>	<b>48.776</b>	<b>5</b>	<b>234</b>	<b>200</b>	<b>3.517</b>	<b>612</b>	<b>11.776</b>
481	Industria della gomma	298	1.368	91	26.334	2	134	41	667	114	2.625
482	Ricostruzione di pneumatici, vulcanizzazione e riparazione di pneumatici	347	751	2	109	—	—	3	16	5	93
483	Industria dei prodotti delle materie plastiche	2.368	9.976	259	22.333	3	100	156	2.834	493	9.058
<b>49</b>	<b>Industrie manifatturiere diverse</b>	<b>2.968</b>	<b>7.797</b>	<b>66</b>	<b>5.740</b>	<b>13</b>	<b>125</b>	<b>74</b>	<b>776</b>	<b>254</b>	<b>4.201</b>
491	Produzione di oreficeria, argenteria, bigiotteria e taglio delle pietre preziose	1.342	3.409	20	1.135	1	8	22	288	72	1.063
492	Costruzione di strumenti musicali e relativi accessori	82	135	1	24	—	—	1	14	8	246
493	Laboratori fotografici e cinematografici	584	1.221	13	396	9	89	19	72	73	715
494	Costruzione di giochi, giocattoli e articoli sportivi	312	1.251	22	3.299	1	13	12	137	38	1.056
495	Altre industrie manifatturiere non altrove classificate	361	1.019	7	751	—	—	11	136	29	621
496	Industria del confezionamento	287	762	3	135	2	15	9	129	34	500
<b>5</b>	<b>Industrie delle costruzioni e delle installazioni di impianti per l'edilizia</b>	<b>43.885</b>	<b>100.595</b>	<b>432</b>	<b>42.101</b>	<b>207</b>	<b>3.921</b>	<b>615</b>	<b>8.695</b>	<b>1.485</b>	<b>19.403</b>
<b>50</b>	<b>Edilizia e genio civile</b>	<b>43.885</b>	<b>100.595</b>	<b>432</b>	<b>42.101</b>	<b>207</b>	<b>3.921</b>	<b>615</b>	<b>8.695</b>	<b>1.485</b>	<b>19.403</b>
501	Costruzioni edili - restauro e manutenzione di fabbricati	19.405	57.822	269	21.926	193	3.577	450	6.533	1.036	13.414
502	Genio civile	1.174	4.368	93	16.144	3	240	57	1.002	134	2.654
503	Installazione di impianti per l'edilizia	10.182	20.346	64	3.938	5	47	68	541	262	2.904
504	Attività di finiture dell'edilizia	13.124	18.059	6	93	6	57	40	619	53	431
<b>6</b>	<b>Commercio, pubblici esercizi e alberghi; riparazioni di beni di consumo e di veicoli</b>	<b>183.739</b>	<b>354.211</b>	<b>2.392</b>	<b>159.458</b>	<b>1.079</b>	<b>7.747</b>	<b>4.747</b>	<b>27.448</b>	<b>8.921</b>	<b>62.005</b>
<b>6A</b>	<b>Commercio, pubblici esercizi e alberghi</b>	<b>166.270</b>	<b>321.479</b>	<b>2.372</b>	<b>158.594</b>	<b>1.076</b>	<b>7.708</b>	<b>4.686</b>	<b>27.021</b>	<b>8.801</b>	<b>60.754</b>
<b>61</b>	<b>Commercio all'ingrosso</b>	<b>10.154</b>	<b>29.559</b>	<b>1.598</b>	<b>81.808</b>	<b>121</b>	<b>1.771</b>	<b>1.820</b>	<b>12.246</b>	<b>4.542</b>	<b>32.734</b>
611	Commercio all'ingrosso di materie prime agricole, di animali vivi, di materie prime tessili e di semilavorati	1.106	2.192	51	1.625	11	36	79	424	180	862
612	Commercio all'ingrosso di combustibili; di minerali e prodotti chimici per l'industria	586	1.886	337	17.760	3	187	194	1.307	630	4.154
613	Commercio all'ingrosso di legname, di materiale da costruzione e di articoli per installazione	1.125	3.196	115	3.093	5	25	178	1.343	392	2.469
614	Commercio all'ingrosso di macchine, attrezzature e veicoli	1.009	3.348	354	24.036	4	20	287	1.724	946	7.241
615	Commercio all'ingrosso di mobili, elettrodomestici, apparecchi radio-televisivi, casalinghi e ferramenta	867	2.713	216	9.612	11	84	243	1.663	661	4.959
616	Commercio all'ingrosso di prodotti tessili, di abbigliamento, di calzature e articoli in cuoio e pelli	1.248	3.919	148	3.887	2	7	315	1.946	583	3.893
617	Commercio all'ingrosso di prodotti alimentari, bevande e tabacco	2.985	8.804	157	9.632	63	914	270	1.963	430	3.605
618	Commercio all'ingrosso di prodotti farmaceutici, sanitari, di bellezza e di detersivi	373	1.099	77	3.786	13	434	87	704	241	1.974
619	Commercio all'ingrosso di altri prodotti non alimentari	855	2.402	143	8.377	9	64	167	1.172	479	3.577
<b>62</b>	<b>Commercio all'ingrosso di materiali vari da recupero</b>	<b>1.298</b>	<b>2.385</b>	<b>23</b>	<b>449</b>	<b>3</b>	<b>6</b>	<b>28</b>	<b>139</b>	<b>65</b>	<b>372</b>
621	Commercio all'ingrosso di rottami metallici	900	1.669	17	395	—	—	14	86	43	215
622	Commercio all'ingrosso di altri prodotti di raccolta	398	716	6	54	3	6	14	53	22	157
<b>63</b>	<b>Intermediari del commercio</b>	<b>14.842</b>	<b>18.651</b>	<b>117</b>	<b>1.450</b>	<b>12</b>	<b>107</b>	<b>398</b>	<b>1.326</b>	<b>1.033</b>	<b>4.279</b>
631	Intermediari del commercio di materie prime agricole, di animali vivi, di materie prime tessili e di semilavorati	817	974	3	78	1	7	10	30	28	97
632	Intermediari del commercio di combustibili, minerali e prodotti chimici per la tecnica e l'industria	660	816	15	175	—	—	19	80	82	350
633	Intermediari del commercio di legname e materiale da costruzione	547	737	7	50	—	—	20	58	39	120
634	Intermediari del commercio di macchine e materiale per l'industria, il commercio, la navigazione e l'agricoltura e di veicoli	1.953	2.560	36	413	—	—	93	326	256	1.214
635	Intermediari del commercio di mobili, articoli per la casa e ferramenta	1.403	1.739	4	37	1	4	28	80	56	183
636	Intermediari del commercio di prodotti tessili, di abbigliamento, di calzature e articoli in cuoio	1.908	2.482	9	189	1	38	68	193	114	433
637	Intermediari del commercio di prodotti alimentari, bevande e tabacco	2.758	3.344	4	28	4	27	18	70	53	217
638	Intermediari del commercio specializzato di altri prodotti	3.837	4.765	23	223	3	17	81	332	209	1.026
639	Intermediari del commercio di prodotti diversi, attività associate senza prevalenza	959	1.234	16	257	2	14	61	157	196	639
<b>64</b>	<b>Commercio al minuto di prodotti alimentari, di articoli di abbigliamento, di arredamento e per la casa; farmacie</b>	<b>91.337</b>	<b>167.725</b>	<b>230</b>	<b>16.802</b>	<b>393</b>	<b>3.169</b>	<b>1.352</b>	<b>5.959</b>	<b>1.593</b>	<b>9.756</b>
641	Commercio al minuto di prodotti ortofrutticoli e lattiero caseari; di carne, pesce e pasticceria	36.916	70.215	16	193	204	936	111	577	182	1.211

## per ramo, classe e sottoclasse di attività economica

TÀ						AZIENDE MUNICIPALIZZATE		ALTRE FORME		TOTALE		N. Classificazione
in nome collettivo		altre		TOTALE		Imprese	Addetti	Imprese	Addetti	Imprese	Addetti	
Imprese	Addetti	Imprese	Addetti	Imprese	Addetti							
42	463	90	464	162	1.662	—	—	1	3	359	2.600	464
163	1.612	272	1.166	504	4.511	—	—	2	6	2.234	8.747	465
27	199	37	275	91	1.242	—	—	2	6	321	1.937	466
820	9.116	1.981	9.511	3.207	34.155	—	—	3	9	9.115	48.300	467
<b>1.005</b>	<b>9.589</b>	<b>865</b>	<b>5.160</b>	<b>3.561</b>	<b>89.281</b>	—	—	<b>19</b>	<b>994</b>	<b>7.722</b>	<b>105.810</b>	<b>47</b>
7	58	7	62	75	7.935	—	—	—	—	89	8.091	471
192	2.361	138	950	670	19.916	—	—	2	752	1.270	23.845	472
754	6.943	672	3.935	2.149	36.456	—	—	6	174	5.392	47.935	473
52	227	48	213	667	24.974	—	—	11	68	971	25.939	474
<b>754</b>	<b>6.617</b>	<b>618</b>	<b>3.474</b>	<b>2.541</b>	<b>74.394</b>	—	—	<b>3</b>	<b>19</b>	<b>5.557</b>	<b>86.508</b>	<b>48</b>
127	1.304	74	525	449	31.589	—	—	1	14	748	32.971	481
39	158	63	181	112	557	—	—	—	—	459	1.308	482
588	5.155	481	2.768	1.980	42.248	—	—	2	5	4.350	52.229	483
<b>341</b>	<b>3.277</b>	<b>411</b>	<b>1.919</b>	<b>1.159</b>	<b>16.038</b>	—	—	<b>2</b>	<b>3</b>	<b>4.129</b>	<b>23.838</b>	<b>49</b>
148	1.530	214	974	477	4.998	—	—	—	—	1.819	8.407	491
7	86	10	55	27	425	—	—	—	—	109	560	492
60	284	46	181	220	1.737	—	—	—	—	804	2.958	493
59	744	42	312	174	5.561	—	—	—	—	486	6.812	494
39	406	58	219	144	2.133	—	—	—	—	505	3.152	495
28	227	41	178	117	1.184	—	—	2	3	406	1.949	496
<b>3.102</b>	<b>26.187</b>	<b>5.338</b>	<b>22.086</b>	<b>11.179</b>	<b>122.393</b>	—	—	<b>35</b>	<b>556</b>	<b>55.099</b>	<b>223.544</b>	<b>5</b>
<b>3.102</b>	<b>26.187</b>	<b>5.338</b>	<b>22.086</b>	<b>11.179</b>	<b>122.393</b>	—	—	<b>35</b>	<b>556</b>	<b>55.099</b>	<b>223.544</b>	<b>50</b>
1.919	18.000	2.985	13.806	6.852	77.256	—	—	19	112	26.276	135.190	501
209	2.231	119	445	615	22.716	—	—	12	436	1.801	27.520	502
696	4.583	1.280	4.786	2.375	16.799	—	—	3	7	12.560	37.152	503
278	1.373	954	3.049	1.337	5.622	—	—	1	1	14.462	23.682	504
<b>8.888</b>	<b>43.447</b>	<b>13.717</b>	<b>46.861</b>	<b>39.744</b>	<b>346.966</b>	<b>37</b>	<b>673</b>	<b>978</b>	<b>4.764</b>	<b>224.498</b>	<b>706.614</b>	<b>6</b>
<b>7.794</b>	<b>37.908</b>	<b>10.688</b>	<b>36.207</b>	<b>35.417</b>	<b>328.192</b>	<b>37</b>	<b>673</b>	<b>967</b>	<b>4.732</b>	<b>202.691</b>	<b>655.076</b>	<b>6A</b>
<b>2.497</b>	<b>14.673</b>	<b>1.403</b>	<b>6.606</b>	<b>11.981</b>	<b>149.838</b>	—	—	<b>59</b>	<b>1.771</b>	<b>22.194</b>	<b>181.168</b>	<b>61</b>
129	596	116	443	566	3.986	—	—	2	283	1.674	6.461	611
157	921	77	381	1.398	24.710	—	—	7	170	1.991	26.766	612
294	1.699	186	802	1.170	9.431	—	—	1	2	2.296	12.629	613
358	2.007	133	543	2.082	35.571	—	—	13	774	3.104	39.693	614
274	1.573	116	566	1.521	18.457	—	—	8	196	2.396	21.366	615
348	1.966	191	903	1.587	12.602	—	—	3	12	2.838	16.533	616
663	4.506	426	2.213	2.009	22.833	—	—	14	130	5.008	31.767	617
104	570	42	169	564	7.637	—	—	5	140	942	8.876	618
170	835	116	586	1.084	14.611	—	—	6	64	1.945	17.077	619
<b>113</b>	<b>488</b>	<b>131</b>	<b>419</b>	<b>363</b>	<b>1.873</b>	—	—	<b>3</b>	<b>6</b>	<b>1.664</b>	<b>4.264</b>	<b>62</b>
81	357	92	287	247	1.340	—	—	1	3	1.148	3.012	621
32	131	39	132	116	533	—	—	2	3	516	1.252	622
<b>469</b>	<b>1.541</b>	<b>259</b>	<b>684</b>	<b>2.288</b>	<b>9.387</b>	—	—	<b>36</b>	<b>120</b>	<b>17.166</b>	<b>28.158</b>	<b>63</b>
8	38	9	22	59	272	—	—	5	12	881	1.258	631
16	40	12	25	144	670	—	—	—	—	804	1.486	632
29	85	26	74	121	387	—	—	2	9	670	1.133	633
104	368	44	121	533	2.442	—	—	3	5	2.489	5.007	634
32	124	28	71	149	499	—	—	2	3	1.554	2.241	635
82	257	45	121	319	1.231	—	—	2	24	2.229	3.737	636
42	170	24	79	145	591	—	—	3	13	2.906	3.948	637
101	293	46	106	463	1.997	—	—	10	29	4.310	6.791	638
55	166	25	65	355	1.298	—	—	9	25	1.323	2.557	639
<b>2.810</b>	<b>11.579</b>	<b>5.693</b>	<b>17.566</b>	<b>12.071</b>	<b>64.831</b>	<b>37</b>	<b>673</b>	<b>189</b>	<b>576</b>	<b>103.634</b>	<b>233.805</b>	<b>64</b>
547	2.208	2.103	6.576	3.163	11.701	—	—	83	245	40.162	82.161	641

## segue TAV. 2 - Imprese per forma giuridica e relativi addetti

N. Classificazione	RAMI, CLASSI E SOTTOCLASSI DI ATTIVITÀ ECONOMICA	IMPRESE INDIVIDUALI		S O C I E							
				per azioni		cooperative		in accomandita		a responsabilità limitata	
		Imprese	Addetti	Imprese	Addetti	Imprese	Addetti	Imprese	Addetti	Imprese	Addetti
642	Commercio al minuto di bevande, oli e di altri prodotti alimentari non altrove classificati; tabaccherie	9.591	17.275	24	9.254	164	2.073	88	674	128	1.424
643	Farmacie	1.811	5.526	1	2	2	23	1	3	4	13
644	Commercio al minuto di articoli sanitari e di prodotti di bellezza	3.228	5.310	10	1.004	2	5	82	318	80	356
645	Commercio al minuto di articoli di abbigliamento	20.464	33.479	64	2.562	8	82	386	1.513	389	2.120
646	Commercio al minuto di calzature e pelletteria	4.768	8.302	22	653	1	2	98	458	94	563
647	Commercio al minuto di tessuti per arredamento	1.228	2.124	8	159	—	—	52	179	59	314
648	Commercio al minuto di mobili, apparecchi e materiali per la casa	10.173	20.203	66	2.726	10	36	370	1.637	460	2.761
649	Commercio al minuto di carte da parati, di rivestimenti e apparecchi igienico-sanitari, strumenti musicali, di articoli da regalo e oggetti d'arte	3.158	5.291	19	249	2	12	164	600	197	994
<b>65</b>	<b>Commercio al minuto di veicoli, natanti, carburanti, libri ed articoli vari</b>	<b>21.090</b>	<b>38.355</b>	<b>298</b>	<b>42.511</b>	<b>55</b>	<b>1.054</b>	<b>646</b>	<b>3.883</b>	<b>951</b>	<b>7.090</b>
651	Commercio al minuto di automobili, motocicli e natanti	2.002	5.429	178	4.920	—	—	235	2.356	421	4.188
652	Commercio al minuto di carburanti e lubrificanti	3.451	5.775	27	181	—	—	42	181	45	208
653	Commercio al minuto di libri, giornali, articoli da cancelleria e forniture per ufficio	5.401	9.628	34	521	38	806	114	493	174	1.008
654	Commercio al minuto di altri articoli non altrove classificati	9.879	16.767	50	1.359	12	75	247	817	293	1.403
655	Commercio al minuto di articoli di occasione	194	246	—	—	—	—	1	2	2	2
656	Commercio al minuto di prodotti diversi, con prevalenza di prodotti non alimentari	163	510	9	35.530	5	173	7	34	16	281
<b>66</b>	<b>Pubblici esercizi ed esercizi alberghieri</b>	<b>27.549</b>	<b>64.804</b>	<b>106</b>	<b>15.574</b>	<b>492</b>	<b>1.601</b>	<b>442</b>	<b>3.468</b>	<b>617</b>	<b>6.523</b>
661	Ristoranti	6.713	19.689	13	4.360	63	182	177	1.234	163	1.439
662	Bar con e senza spettacolo	17.294	33.490	10	998	407	1.065	163	698	222	871
664	Mense	239	1.679	13	7.674	10	301	8	705	52	1.824
665	Esercizi alberghieri propriamente detti	2.502	8.614	60	2.501	5	23	77	770	165	2.334
666	Vagoni letto e vagoni ristorante	—	—	—	—	—	—	—	—	—	—
667	Esercizi alberghieri complementari	801	1.332	10	41	7	30	17	61	15	55
<b>68</b>	<b>Riparazioni di beni di consumo e di veicoli</b>	<b>17.469</b>	<b>32.732</b>	<b>20</b>	<b>864</b>	<b>3</b>	<b>39</b>	<b>61</b>	<b>427</b>	<b>120</b>	<b>1.251</b>
<b>67</b>	<b>Riparazioni di beni di consumo e di veicoli</b>	<b>17.469</b>	<b>32.732</b>	<b>20</b>	<b>864</b>	<b>3</b>	<b>39</b>	<b>61</b>	<b>427</b>	<b>120</b>	<b>1.251</b>
671	Riparazioni di autoveicoli e biciclette	10.922	23.963	12	439	1	16	47	376	92	916
672	Riparazioni di calzature e articoli in cuoio	2.172	2.465	1	247	—	—	—	—	1	110
673	Riparazioni di elettrodomestici, radio, televisori, giradischi e fonografi	2.346	3.375	—	—	1	17	6	20	8	37
674	Riparazioni di orologi e gioiellerie	777	990	2	5	—	—	3	8	1	3
675	Riparazioni non altrove classificate	1.252	1.939	5	173	1	6	5	23	18	185
<b>7</b>	<b>Trasporti e comunicazioni</b>	<b>17.123</b>	<b>28.077</b>	<b>320</b>	<b>36.995</b>	<b>183</b>	<b>7.872</b>	<b>354</b>	<b>2.510</b>	<b>1.131</b>	<b>12.356</b>
71	Ferrovie	10	72	7	5.048	—	—	1	29	7	704
710	Ferrovie	10	72	7	5.048	—	—	1	29	7	704
<b>72</b>	<b>Altri trasporti terrestri</b>	<b>15.879</b>	<b>24.649</b>	<b>153</b>	<b>18.630</b>	<b>74</b>	<b>2.401</b>	<b>179</b>	<b>1.628</b>	<b>416</b>	<b>5.458</b>
721	Metropolitane, tranvie e servizi regolari d'autobus	31	621	19	2.882	1	20	9	103	12	441
722	Trasporti su strada di viaggiatori	2.684	3.151	7	286	31	1.625	17	137	31	377
723	Trasporti su strada di merci	13.151	20.842	95	10.072	42	756	148	1.365	353	4.515
724	Trasporti per condotta	—	—	5	5.055	—	—	—	—	4	13
725	Trasporti con impianti a fune	13	35	27	335	—	—	5	23	16	112
<b>73</b>	<b>Trasporti fluviali, lacuali e lagunari</b>	<b>20</b>	<b>22</b>	<b>1</b>	<b>7</b>	<b>1</b>	<b>10</b>	<b>1</b>	<b>4</b>	<b>—</b>	<b>—</b>
730	Trasporti fluviali, lacuali e lagunari	20	22	1	7	1	10	1	4	—	—
<b>74</b>	<b>Trasporti marittimi e cabotaggio</b>	<b>1</b>	<b>4</b>	<b>1</b>	<b>5</b>	<b>—</b>	<b>—</b>	<b>1</b>	<b>16</b>	<b>11</b>	<b>80</b>
741	Trasporti marittimi internazionali	1	4	—	—	—	—	1	16	10	71
742	Trasporti marittimi in navigazione di cabotaggio	—	—	1	5	—	—	—	—	1	9
<b>75</b>	<b>Trasporti aerei</b>	<b>—</b>	<b>—</b>	<b>4</b>	<b>86</b>	<b>—</b>	<b>—</b>	<b>—</b>	<b>—</b>	<b>2</b>	<b>36</b>
750	Trasporti aerei	—	—	4	86	—	—	—	—	2	36
<b>76</b>	<b>Attività connesse ai trasporti</b>	<b>789</b>	<b>1.698</b>	<b>19</b>	<b>4.400</b>	<b>13</b>	<b>133</b>	<b>54</b>	<b>220</b>	<b>161</b>	<b>886</b>
761	Attività connesse ai trasporti terrestri	779	1.682	10	472	11	123	53	219	156	823
762	Attività connesse ai trasporti di navigazione interna	7	11	2	17	1	4	—	—	—	—
763	Attività connesse ai trasporti marittimi ed al cabotaggio	3	5	4	403	—	—	1	1	3	56
764	Attività connesse ai trasporti aerei	—	—	3	3.508	1	6	—	—	2	7
<b>77</b>	<b>Agenzie di viaggio, intermediari dei trasporti, magazzini di custodia e deposito</b>	<b>398</b>	<b>1.503</b>	<b>134</b>	<b>8.722</b>	<b>95</b>	<b>5.328</b>	<b>118</b>	<b>613</b>	<b>528</b>	<b>4.709</b>
771	Agenzie di viaggio	82	323	29	906	6	25	44	249	210	1.650
772	Intermediari dei trasporti	194	866	52	5.306	85	5.254	61	321	259	2.460
773	Magazzini di custodia e deposito e frigoriferi	122	314	53	2.510	4	49	13	43	59	599
<b>79</b>	<b>Comunicazioni</b>	<b>26</b>	<b>129</b>	<b>1</b>	<b>97</b>	<b>—</b>	<b>—</b>	<b>—</b>	<b>—</b>	<b>6</b>	<b>483</b>
790	Comunicazioni	26	129	1	97	—	—	—	—	6	483
<b>8</b>	<b>Credito e assicurazione, servizi prestati alle imprese; noleggio</b>	<b>8.433</b>	<b>19.740</b>	<b>1.697</b>	<b>118.661</b>	<b>322</b>	<b>13.958</b>	<b>1.918</b>	<b>7.141</b>	<b>4.576</b>	<b>22.761</b>
<b>8A</b>	<b>Credito e assicurazione</b>	<b>40</b>	<b>71</b>	<b>491</b>	<b>85.509</b>	<b>102</b>	<b>11.977</b>	<b>49</b>	<b>163</b>	<b>187</b>	<b>1.269</b>
<b>81</b>	<b>Istituti di credito</b>	<b>37</b>	<b>63</b>	<b>421</b>	<b>72.716</b>	<b>102</b>	<b>11.977</b>	<b>43</b>	<b>73</b>	<b>160</b>	<b>969</b>
811	Autorità bancarie centrali	—	—	—	—	—	—	—	—	—	—
812	Altre istituzioni monetarie	1	5	70	65.507	78	11.905	—	—	10	549
813	Istituzioni finanziarie e società di controllo	36	58	351	7.209	24	72	43	73	150	420
<b>82</b>	<b>Assicurazione</b>	<b>3</b>	<b>8</b>	<b>70</b>	<b>12.793</b>	<b>—</b>	<b>—</b>	<b>6</b>	<b>90</b>	<b>27</b>	<b>300</b>
821	Istituti di assicurazione mista	1	4	30	9.219	—	—	—	—	2	137

## per ramo, classe e sottoclasse di attività economica

TÀ						AZIENDE MUNICIPALIZZATE		ALTRE FORME		TOTALE		N. Classificazione
in nome collettivo		altre		TOTALE		Imprese	Addetti	Imprese	Addetti	Imprese	Addetti	
Imprese	Addetti	Imprese	Addetti	Imprese	Addetti							
226	1.176	587	1.842	1.217	16.443	—	—	23	83	10.831	33.801	642
2	5	34	120	44	166	37	673	18	65	1.910	6.430	643
155	503	255	641	584	2.827	—	—	5	13	3.817	8.150	644
659	2.341	1.122	3.096	2.628	11.714	—	—	30	77	23.122	45.270	645
122	470	263	823	600	2.969	—	—	4	12	5.372	11.283	646
69	268	58	178	246	1.098	—	—	1	2	1.475	3.224	647
760	3.692	1.057	3.678	2.723	14.530	—	—	16	53	12.912	34.786	648
270	916	214	612	866	3.383	—	—	9	26	4.033	8.700	649
<b>1.095</b>	<b>5.583</b>	<b>1.572</b>	<b>4.692</b>	<b>4.617</b>	<b>64.813</b>	—	—	<b>38</b>	<b>97</b>	<b>25.745</b>	<b>103.265</b>	<b>65</b>
356	2.829	255	1.068	1.445	15.361	—	—	1	2	3.448	20.792	651
99	417	383	1.005	596	1.992	—	—	9	15	4.056	7.782	652
204	898	294	771	858	4.497	—	—	19	60	6.278	14.185	653
428	1.399	626	1.809	1.656	6.862	—	—	8	19	11.543	23.648	654
—	—	2	4	5	8	—	—	—	—	199	254	655
8	40	12	35	57	36.093	—	—	1	1	221	36.604	656
<b>810</b>	<b>4.044</b>	<b>1.630</b>	<b>6.240</b>	<b>4.097</b>	<b>37.450</b>	—	—	<b>642</b>	<b>2.162</b>	<b>32.288</b>	<b>104.416</b>	<b>66</b>
319	1.583	530	2.296	1.265	11.094	—	—	41	157	8.019	30.940	661
343	1.216	847	2.391	1.992	7.239	—	—	548	1.177	19.834	41.906	662
22	382	27	177	132	11.063	—	—	8	64	379	12.806	664
120	843	202	1.204	629	7.675	—	—	15	119	3.146	16.408	665
—	—	—	—	—	—	—	—	—	—	—	—	666
6	20	24	172	79	379	—	—	30	645	910	2.356	667
<b>1.094</b>	<b>5.539</b>	<b>3.029</b>	<b>10.654</b>	<b>4.327</b>	<b>18.774</b>	—	—	<b>11</b>	<b>32</b>	<b>21.807</b>	<b>51.538</b>	<b>68</b>
<b>1.094</b>	<b>5.539</b>	<b>3.029</b>	<b>10.654</b>	<b>4.327</b>	<b>18.774</b>	—	—	<b>11</b>	<b>32</b>	<b>21.807</b>	<b>51.538</b>	<b>67</b>
915	4.816	2.569	9.357	3.636	15.920	—	—	6	17	14.564	39.900	671
2	5	27	60	31	422	—	—	—	—	2.203	2.887	672
83	316	265	752	363	1.142	—	—	2	3	2.711	4.520	673
13	43	36	78	55	137	—	—	1	2	833	1.129	674
81	359	132	407	242	1.153	—	—	2	10	1.496	3.102	675
<b>1.202</b>	<b>6.088</b>	<b>587</b>	<b>2.218</b>	<b>3.777</b>	<b>68.039</b>	<b>6</b>	<b>14.868</b>	<b>70</b>	<b>2.130</b>	<b>20.976</b>	<b>113.114</b>	<b>7</b>
3	31	1	132	19	5.944	—	—	—	—	29	6.016	71
3	31	1	132	19	5.944	—	—	—	—	29	6.016	710
<b>1.001</b>	<b>5.009</b>	<b>373</b>	<b>1.272</b>	<b>2.196</b>	<b>34.398</b>	<b>6</b>	<b>14.868</b>	<b>28</b>	<b>1.150</b>	<b>18.109</b>	<b>75.065</b>	<b>72</b>
21	193	1	2	63	3.641	6	14.868	3	1.023	103	20.153	721
41	145	23	45	150	2.615	—	—	1	2	2.835	5.768	722
936	4.657	344	1.212	1.918	22.577	—	—	24	125	15.093	43.544	723
—	—	—	—	9	5.068	—	—	—	—	9	5.068	724
3	14	5	13	56	497	—	—	—	—	69	532	725
—	—	—	—	3	21	—	—	1	775	24	818	73
—	—	—	—	3	21	—	—	1	775	24	818	730
1	4	—	—	14	105	—	—	—	—	15	109	74
1	4	—	—	12	91	—	—	—	—	13	95	741
—	—	—	—	2	14	—	—	—	—	2	14	742
—	—	—	—	6	122	—	—	—	—	6	122	75
—	—	—	—	6	122	—	—	—	—	6	122	750
<b>69</b>	<b>298</b>	<b>153</b>	<b>467</b>	<b>469</b>	<b>6.404</b>	—	—	<b>9</b>	<b>60</b>	<b>1.267</b>	<b>8.162</b>	<b>76</b>
69	298	153	467	452	2.402	—	—	9	60	1.240	4.144	761
—	—	—	—	3	21	—	—	—	—	10	32	762
—	—	—	—	8	460	—	—	—	—	11	465	763
—	—	—	—	6	3.521	—	—	—	—	6	3.521	764
<b>126</b>	<b>742</b>	<b>59</b>	<b>343</b>	<b>1.060</b>	<b>20.457</b>	—	—	<b>32</b>	<b>145</b>	<b>1.490</b>	<b>22.105</b>	<b>77</b>
34	173	9	35	332	3.038	—	—	20	86	434	3.447	771
73	447	42	277	572	14.065	—	—	10	47	776	14.978	772
19	122	8	31	156	3.354	—	—	2	12	280	3.680	773
2	4	1	4	10	588	—	—	—	—	36	717	79
2	4	1	4	10	588	—	—	—	—	36	717	790
<b>1.280</b>	<b>4.353</b>	<b>1.063</b>	<b>4.865</b>	<b>10.856</b>	<b>171.739</b>	—	—	<b>161</b>	<b>15.838</b>	<b>19.450</b>	<b>207.317</b>	<b>8</b>
<b>11</b>	<b>33</b>	<b>6</b>	<b>23</b>	<b>846</b>	<b>98.974</b>	—	—	<b>39</b>	<b>14.014</b>	<b>925</b>	<b>113.059</b>	<b>8A</b>
8	20	3	10	737	85.765	—	—	25	12.856	799	98.684	81
—	—	—	—	—	—	—	—	—	—	—	—	811
1	8	—	—	159	77.969	—	—	21	12.850	181	90.824	812
7	12	3	10	578	7.796	—	—	4	6	618	7.860	813
3	13	3	13	109	13.209	—	—	14	1.158	126	14.375	82
1	3	1	7	34	9.366	—	—	3	49	38	9.419	821

## segue TAV. 2 - Imprese per forma giuridica e relativi addetti

N. Classifi- cazione	RAMI, CLASSI E SOTTOCLASSI  DI ATTIVITÀ ECONOMICA	IMPRESE INDIVIDUALI		S O C I E									
		Imprese	Addetti	per azioni		cooperative		in accomandita		a responsabilità limitata			
				Imprese	Addetti	Imprese	Addetti	Imprese	Addetti	Imprese	Addetti		
822	Istituti di assicurazione - vita e capitalizzazione	—	—	5	143	—	—	—	—	—	—	—	—
823	Istituti di assicurazione - danni, malattie e rischi diversi	2	4	35	3.431	—	—	6	90	25	163	—	—
<b>8B</b>	<b>Servizi prestati alle imprese; noleggio</b>	<b>8.393</b>	<b>19.669</b>	<b>1.206</b>	<b>33.152</b>	<b>220</b>	<b>1.981</b>	<b>1.869</b>	<b>6.978</b>	<b>4.389</b>	<b>21.492</b>	—	—
<b>83</b>	<b>Ausiliari finanziari e delle assicurazioni, affari immobiliari, servizi prestati alle imprese</b>	<b>7.974</b>	<b>18.924</b>	<b>1.178</b>	<b>32.046</b>	<b>217</b>	<b>1.945</b>	<b>1.849</b>	<b>6.823</b>	<b>4.311</b>	<b>21.020</b>	—	—
831	Ausiliari finanziari	159	682	135	1.322	6	44	17	56	57	228	—	—
832	Ausiliari delle assicurazioni	2.651	7.443	75	552	2	15	78	307	125	607	—	—
833	Imprese immobiliari per la compravendita di immobili	254	415	418	1.866	87	418	815	1.407	1.599	2.671	—	—
834	Agenzie di mediazione per la compravendita e la locazione di immobili e terreni	490	735	119	446	23	108	228	559	404	1.077	—	—
835	Consulenti legali	23	40	4	38	—	—	4	26	15	61	—	—
836	Contabilità, consulenza fiscale e revisione dei conti	371	873	96	1.798	39	279	149	1.125	374	1.677	—	—
837	Servizi tecnici	1.382	2.256	142	12.562	16	196	126	480	436	2.858	—	—
838	Pubblicità e pubbliche relazioni	834	1.715	58	3.279	3	7	125	636	349	2.541	—	—
839	Altri servizi prestati alle imprese	1.810	4.765	131	10.183	41	878	307	2.227	952	9.300	—	—
<b>84</b>	<b>Noleggio di beni mobili</b>	<b>419</b>	<b>745</b>	<b>28</b>	<b>1.106</b>	<b>3</b>	<b>36</b>	<b>20</b>	<b>155</b>	<b>78</b>	<b>472</b>	—	—
841	Noleggio di macchinari e di attrezzature agricole	17	24	1	4	—	—	—	—	—	—	—	—
842	Noleggio di macchinari e di attrezzature per l'edilizia	28	108	2	73	—	—	3	15	10	77	—	—
843	Noleggio di macchinari e di attrezzature contabili e per ufficio, compresi i calcolatori elettronici e i registratori di cassa	7	12	8	796	—	—	1	4	10	50	—	—
844	Noleggio di autoveicoli stradali	111	209	4	26	1	10	5	16	9	72	—	—
845	Noleggio di altri mezzi di trasporto	42	57	2	7	—	—	2	2	21	79	—	—
846	Noleggio di beni di consumo	170	256	10	194	2	26	7	109	23	166	—	—
847	Noleggio di altri beni mobili	44	79	1	6	—	—	2	9	5	28	—	—
<b>9</b>	<b>Pubblica amministrazione; servizi pubblici e privati</b>	<b>28.738</b>	<b>53.168</b>	<b>164</b>	<b>12.599</b>	<b>197</b>	<b>2.466</b>	<b>347</b>	<b>2.895</b>	<b>805</b>	<b>11.034</b>	—	—
<b>9A</b>	<b>Pubblica amministrazione</b>	—	—	—	—	—	—	—	—	—	—	—	—
<b>91</b>	<b>Pubblica amministrazione, difesa nazionale e sicurezza sociale obbligatoria</b>	—	—	—	—	—	—	—	—	—	—	—	—
911	Organi costituzionali - amministrazione statale e locale	—	—	—	—	—	—	—	—	—	—	—	—
912	Giustizia	—	—	—	—	—	—	—	—	—	—	—	—
919	Sicurezza sociale obbligatoria	—	—	—	—	—	—	—	—	—	—	—	—
<b>9B</b>	<b>Servizi pubblici e privati</b>	<b>28.738</b>	<b>53.168</b>	<b>164</b>	<b>12.599</b>	<b>197</b>	<b>2.466</b>	<b>347</b>	<b>2.895</b>	<b>805</b>	<b>11.034</b>	—	—
<b>92</b>	<b>Servizi d'igiene pubblica ed amministrazione di cimiteri</b>	<b>1.379</b>	<b>5.971</b>	<b>11</b>	<b>2.803</b>	<b>19</b>	<b>779</b>	<b>33</b>	<b>996</b>	<b>95</b>	<b>4.453</b>	—	—
921	Servizi di nettezza urbana, di disinfestazione e servizi analoghi	181	630	8	1.795	3	126	8	33	27	711	—	—
922	Amministrazione dei cimiteri	5	25	—	—	1	2	1	6	—	—	—	—
923	Servizi di pulizia	1.193	5.316	3	1.008	15	651	24	957	68	3.742	—	—
<b>93</b>	<b>Istruzione</b>	<b>856</b>	<b>2.902</b>	<b>2</b>	<b>50</b>	<b>12</b>	<b>169</b>	<b>26</b>	<b>105</b>	<b>77</b>	<b>1.055</b>	—	—
931	Istruzione universitaria	—	—	—	—	—	—	—	—	—	—	—	—
932	Istruzione primaria e secondaria	65	449	—	—	5	86	4	21	26	379	—	—
933	Scuole di formazione e di perfezionamento professionale	78	492	2	50	3	15	12	42	44	611	—	—
934	Istruzione di grado preparatorio	19	88	—	—	2	40	2	15	2	49	—	—
936	Scuole di guida, pilotaggio e simili	694	1.873	—	—	2	28	8	27	5	16	—	—
<b>94</b>	<b>Ricerca e sviluppo</b>	<b>17</b>	<b>47</b>	<b>15</b>	<b>1.629</b>	<b>4</b>	<b>61</b>	<b>4</b>	<b>42</b>	<b>26</b>	<b>453</b>	—	—
940	Ricerca e sviluppo	17	47	15	1.629	4	61	4	42	26	453	—	—
<b>95</b>	<b>Sanità e servizi veterinari</b>	<b>80</b>	<b>368</b>	<b>52</b>	<b>5.346</b>	<b>4</b>	<b>37</b>	<b>76</b>	<b>463</b>	<b>175</b>	<b>2.192</b>	—	—
951	Servizi sanitari (con ricovero)	2	18	31	4.686	—	—	2	32	11	698	—	—
952	Altre istituzioni sanitarie (senza ricovero)	78	350	16	572	4	37	44	294	114	1.143	—	—
953	Studi medici privati	—	—	2	69	—	—	8	42	19	156	—	—
954	Studi dentistici	—	—	2	18	—	—	20	92	28	176	—	—
956	Servizi veterinari	—	—	1	1	—	—	2	3	3	19	—	—
<b>96</b>	<b>Altri servizi sociali</b>	<b>22</b>	<b>172</b>	<b>4</b>	<b>392</b>	<b>10</b>	<b>129</b>	<b>4</b>	<b>47</b>	<b>7</b>	<b>30</b>	—	—
961	Assistenza sociale (senza ricovero)	18	72	3	225	7	105	4	47	6	29	—	—
962	Assistenza sociale (con ricovero)	4	100	1	167	3	24	—	—	1	1	—	—
963	Organizzazioni economiche ed associazioni professionali	—	—	—	—	—	—	—	—	—	—	—	—
964	Organizzazioni sindacali dei datori di lavoro	—	—	—	—	—	—	—	—	—	—	—	—
965	Organizzazioni sindacali dei lavoratori ed altre organizzazioni sindacali	—	—	—	—	—	—	—	—	—	—	—	—
967	Enti e associazioni turistiche	—	—	—	—	—	—	—	—	—	—	—	—
968	Servizi sociali non altrove classificati	—	—	—	—	—	—	—	—	—	—	—	—
<b>97</b>	<b>Servizi ricreativi ed altri servizi culturali</b>	<b>1.340</b>	<b>3.543</b>	<b>76</b>	<b>1.850</b>	<b>143</b>	<b>1.220</b>	<b>146</b>	<b>598</b>	<b>380</b>	<b>2.378</b>	—	—
972	Distribuzione di films	16	66	4	38	2	18	1	2	21	93	—	—
973	Salie cinematografiche	278	790	10	73	1	6	46	197	74	388	—	—
974	Trasmissioni radiofoniche e televisive	101	326	15	414	55	621	32	140	120	666	—	—
975	Spettacoli	33	93	1	7	22	275	8	31	23	189	—	—
977	Biblioteche, musei, giardini botanici e zoologici	47	65	1	10	14	96	10	21	10	29	—	—
978	Enti, organizzazioni ed installazioni sportive	262	657	36	497	36	161	19	93	83	694	—	—
979	Servizi ricreativi non altrove classificati	603	1.546	9	811	13	43	30	114	49	319	—	—
<b>98</b>	<b>Servizi personali</b>	<b>25.044</b>	<b>40.165</b>	<b>4</b>	<b>529</b>	<b>5</b>	<b>71</b>	<b>58</b>	<b>644</b>	<b>45</b>	<b>473</b>	—	—
981	Servizi di lavanderia, tintoria e affini	5.956	9.320	1	15	1	2	15	451	12	247	—	—
982	Servizi per l'igiene e l'estetica della persona	17.683	28.520	2	497	1	46	7	30	11	98	—	—
983	Studi e laboratori fotografici	985	1.446	1	17	3	23	8	63	12	85	—	—
984	Servizi personali non altrove classificati	420	879	—	—	—	—	28	100	10	43	—	—
	<b>TOTALE</b>	<b>365.969</b>	<b>837.171</b>	<b>10.849</b>	<b>1.392.001</b>	<b>2.619</b>	<b>44.965</b>	<b>11.347</b>	<b>123.633</b>	<b>25.827</b>	<b>308.976</b>	—	—

## per ramo, classe e sottoclasse di attività economica

TÀ						AZIENDE MUNICIPALIZZATE		ALTRE FORME		TOTALE		N. Classificazione
in nome collettivo		altre		TOTALE		Imprese	Addetti	Imprese	Addetti	Imprese	Addetti	
Imprese	Addetti	Imprese	Addetti	Imprese	Addetti							
—	—	—	—	5	143	—	—	1	129	6	272	822
2	10	2	6	70	3.700	—	—	10	980	82	4.684	823
<b>1.269</b>	<b>4.320</b>	<b>1.057</b>	<b>4.842</b>	<b>10.010</b>	<b>72.765</b>	—	—	<b>122</b>	<b>1.824</b>	<b>18.525</b>	<b>94.258</b>	<b>8B</b>
<b>1.229</b>	<b>4.173</b>	<b>1.020</b>	<b>4.703</b>	<b>9.804</b>	<b>70.710</b>	—	—	<b>122</b>	<b>1.824</b>	<b>17.900</b>	<b>91.458</b>	<b>83</b>
8	21	14	144	237	1.815	—	—	7	28	403	2.525	831
67	328	466	2.705	813	4.514	—	—	18	143	3.482	12.100	832
371	768	35	65	3.325	7.195	—	—	5	8	3.584	7.618	833
112	268	22	54	908	2.512	—	—	1	1	1.399	3.248	834
6	37	—	—	29	162	—	—	—	—	52	202	835
87	328	34	160	779	5.367	—	—	—	—	1.150	6.240	836
186	801	140	474	1.046	17.371	—	—	—	—	2.428	19.627	837
110	429	86	220	731	7.112	—	—	10	120	1.575	8.947	838
282	1.193	223	881	1.936	24.662	—	—	81	1.524	3.827	30.951	839
<b>40</b>	<b>147</b>	<b>37</b>	<b>139</b>	<b>206</b>	<b>2.055</b>	—	—	—	—	<b>625</b>	<b>2.800</b>	<b>84</b>
1	4	5	14	7	22	—	—	—	—	24	46	841
4	12	5	23	24	200	—	—	—	—	52	308	842
2	10	—	—	21	860	—	—	—	—	28	872	843
6	15	5	20	30	159	—	—	—	—	141	368	844
5	23	1	2	31	113	—	—	—	—	73	170	845
20	74	18	52	80	621	—	—	—	—	250	877	846
2	9	3	28	13	80	—	—	—	—	57	159	847
<b>728</b>	<b>4.112</b>	<b>1.991</b>	<b>6.876</b>	<b>4.232</b>	<b>39.982</b>	<b>5</b>	<b>3.015</b>	<b>707</b>	<b>10.669</b>	<b>33.682</b>	<b>106.834</b>	<b>9</b>
—	—	—	—	—	—	—	—	—	—	—	—	<b>9A</b>
—	—	—	—	—	—	—	—	—	—	—	—	<b>91</b>
—	—	—	—	—	—	—	—	—	—	—	—	<b>911</b>
—	—	—	—	—	—	—	—	—	—	—	—	<b>912</b>
—	—	—	—	—	—	—	—	—	—	—	—	<b>919</b>
<b>728</b>	<b>4.112</b>	<b>1.991</b>	<b>6.876</b>	<b>4.232</b>	<b>39.982</b>	<b>5</b>	<b>3.015</b>	<b>707</b>	<b>10.669</b>	<b>33.682</b>	<b>106.834</b>	<b>9B</b>
<b>65</b>	<b>604</b>	<b>172</b>	<b>1.255</b>	<b>395</b>	<b>10.890</b>	<b>5</b>	<b>3.015</b>	<b>3</b>	<b>70</b>	<b>1.782</b>	<b>19.946</b>	<b>92</b>
23	127	27	121	96	2.913	5	3.015	1	59	283	6.617	921
3	16	5	13	10	37	—	—	—	—	15	62	922
39	461	140	1.121	289	7.940	—	—	2	11	1.484	13.267	923
<b>44</b>	<b>233</b>	<b>95</b>	<b>508</b>	<b>256</b>	<b>2.120</b>	—	—	<b>249</b>	<b>2.785</b>	<b>1.361</b>	<b>7.807</b>	<b>93</b>
—	—	—	—	—	—	—	—	—	—	—	—	<b>931</b>
6	58	7	39	48	583	—	—	52	1.056	165	2.088	932
12	62	12	130	85	910	—	—	59	869	222	2.271	933
1	5	8	62	15	171	—	—	130	822	164	1.081	934
25	108	68	277	108	456	—	—	8	38	810	2.367	936
7	32	2	8	58	2.225	—	—	25	1.567	100	3.839	94
7	32	2	8	58	2.225	—	—	25	1.567	100	3.839	940
<b>81</b>	<b>480</b>	<b>42</b>	<b>226</b>	<b>430</b>	<b>8.744</b>	—	—	<b>17</b>	<b>4.768</b>	<b>527</b>	<b>13.880</b>	<b>95</b>
—	—	1	65	45	5.481	—	—	9	4.481	56	9.980	951
49	335	19	89	246	2.470	—	—	8	287	332	3.107	952
4	13	4	8	37	288	—	—	—	—	37	288	953
28	132	14	56	92	474	—	—	—	—	92	474	954
—	—	4	8	10	31	—	—	—	—	10	31	956
—	—	2	8	27	606	—	—	14	218	63	996	96
—	—	2	8	22	414	—	—	9	44	49	530	961
—	—	—	—	5	192	—	—	5	174	14	466	962
—	—	—	—	—	—	—	—	—	—	—	—	963
—	—	—	—	—	—	—	—	—	—	—	—	964
—	—	—	—	—	—	—	—	—	—	—	—	965
—	—	—	—	—	—	—	—	—	—	—	—	967
—	—	—	—	—	—	—	—	—	—	—	—	968
<b>221</b>	<b>1.062</b>	<b>170</b>	<b>634</b>	<b>1.136</b>	<b>7.742</b>	—	—	<b>380</b>	<b>1.206</b>	<b>2.856</b>	<b>12.491</b>	<b>97</b>
1	5	3	4	32	160	—	—	3	13	51	239	972
19	87	42	179	192	930	—	—	161	382	631	2.102	973
40	195	36	145	298	2.181	—	—	7	42	406	2.549	974
19	113	10	40	83	655	—	—	16	159	132	907	975
5	11	4	14	44	181	—	—	46	167	137	413	977
57	236	49	167	280	1.848	—	—	93	293	635	2.798	978
80	415	26	85	207	1.787	—	—	54	150	864	3.483	979
<b>310</b>	<b>1.701</b>	<b>1.508</b>	<b>4.237</b>	<b>1.930</b>	<b>7.655</b>	—	—	<b>19</b>	<b>55</b>	<b>26.993</b>	<b>47.875</b>	<b>98</b>
103	709	501	1.353	633	2.777	—	—	2	10	6.591	12.107	981
119	689	888	2.550	1.028	3.910	—	—	15	41	18.726	32.471	982
48	173	62	166	134	527	—	—	—	—	1.119	1.973	983
40	130	57	168	135	441	—	—	2	4	557	1.324	984
<b>28.242</b>	<b>221.367</b>	<b>39.817</b>	<b>176.116</b>	<b>118.701</b>	<b>2.267.058</b>	<b>75</b>	<b>26.083</b>	<b>2.123</b>	<b>37.197</b>	<b>486.868</b>	<b>3.167.509</b>	

TAV. 3A - Imprese per numero di addetti e per ramo,

N. Classificazione	RAMI, CLASSI, SOTTOCLASSI E CATEGORIE DI ATTIVITÀ ECONOMICA	IMPRESSE									
		1	2	3 - 5		6 - 9		10 - 19		20 - 49	
		Imprese	Imprese	Imprese	Addetti	Imprese	Addetti	Imprese	Addetti	Imprese	Addetti
<b>0</b>	<b>Agricoltura, caccia, foreste e pesca</b>	<b>2.011</b>	<b>1.246</b>	<b>623</b>	<b>2.216</b>	<b>153</b>	<b>1.083</b>	<b>105</b>	<b>1.382</b>	<b>39</b>	<b>1.095</b>
01	Agricoltura e caccia	—	—	—	—	—	—	—	—	—	—
013	Selezione e moltiplicazione delle specie	—	—	—	—	—	—	—	—	—	—
013.2	Aziende specializzate nella produzione del seme bachi e bacioli; essiccazione dei bozzoli	—	—	—	—	—	—	—	—	—	—
<b>02</b>	<b>Foreste</b>	<b>91</b>	<b>22</b>	<b>29</b>	<b>113</b>	<b>8</b>	<b>53</b>	<b>5</b>	<b>75</b>	—	—
020	Foreste	91	22	29	113	8	53	5	75	—	—
020.2	Aziende di utilizzazione del bosco	91	22	28	109	8	53	5	75	—	—
020.3	Consorzi di forestazione	—	—	1	4	—	—	—	—	—	—
<b>03</b>	<b>Pesca</b>	<b>111</b>	<b>23</b>	<b>14</b>	<b>48</b>	<b>4</b>	<b>32</b>	<b>9</b>	<b>118</b>	<b>1</b>	<b>34</b>
031	Pesca e allevamenti in acque marine e lagunari	—	1	—	—	—	—	—	—	—	—
031.1	Esercizio della pesca	—	1	—	—	—	—	—	—	—	—
031.2	Esercizio di allevamenti di pesci e molluschi bivalvi	—	—	—	—	—	—	—	—	—	—
032	Pesca e allevamenti in acque dolci	111	22	14	48	4	32	9	118	1	34
032.1	Esercizio della pesca	82	9	4	12	1	9	5	71	1	34
032.2	Esercizio di allevamenti	29	13	10	36	3	23	4	47	—	—
<b>04</b>	<b>Attività connesse con l'agricoltura</b>	<b>1.809</b>	<b>1.201</b>	<b>580</b>	<b>2.055</b>	<b>141</b>	<b>998</b>	<b>91</b>	<b>1.189</b>	<b>38</b>	<b>1.061</b>
041	Attività trasformatrici annessi ad aziende agricole che lavorano esclusivamente o prevalentemente prodotti propri	1.291	839	250	837	28	196	18	237	5	143
041.1	Produzione di olio di oliva	1	5	3	10	1	8	—	—	—	—
041.2	Trattamento igienico del latte e conservazione del latte fresco	1	2	—	—	—	—	—	—	—	—
041.3	Trasformazione del latte	6	12	11	44	7	50	7	87	3	77
041.4	Conservazione e trasformazione di frutta, ortaggi, funghi e prodotti simili	2	1	2	9	3	23	2	32	—	—
041.5	Pilatura e cernita di semi e granaglie	4	3	—	—	—	—	—	—	—	—
041.6	Produzione e conservazione di vini	1.274	813	226	748	17	115	8	106	2	66
041.7	Produzione di vini spumanti e di altri vini speciali	3	2	8	26	—	—	1	12	—	—
041.8	Produzione di alcool etilico di fermentazione	—	1	—	—	—	—	—	—	—	—
042	Attività di trasformazione svolte in forma associata	18	44	80	323	59	431	50	662	23	601
042.1	Produzione di olio di oliva	1	—	2	9	1	7	—	—	—	—
042.2	Produzione di olio di semi e di frutti oleosi	—	1	—	—	—	—	—	—	—	—
042.3	Conservazione e trasformazione della carne	1	2	3	11	2	14	3	36	—	—
042.4	Trattamento igienico del latte e conservazione del latte fresco	—	7	3	13	1	8	2	23	—	—
042.5	Trasformazione del latte	11	33	65	264	49	354	36	478	17	452
042.6	Trasformazione e conservazione di frutta, ortaggi e funghi	1	1	3	11	1	9	1	11	2	51
042.7	Produzione e conservazione di vini	3	—	3	11	5	39	8	114	3	65
042.8	Produzione di vini spumanti e di altri vini speciali	1	—	1	4	—	—	—	—	1	33
042.9	Produzione e raffinazione dello zucchero	—	—	—	—	—	—	—	—	—	—
043	Altre attività svolte in forma associata	23	31	31	121	14	99	12	149	8	260
043.1	Macellazione del bestiame	2	4	8	30	3	21	4	58	2	73
043.2	Produzione di alcool etilico di fermentazione	—	—	1	5	—	—	—	—	—	—
043.3	Molitura dei cereali	14	14	8	31	3	20	—	—	3	99
043.4	Pilatura, cernita e altre lavorazioni di semi e granaglie	2	3	5	18	—	—	2	20	—	—
043.5	Lavorazione e conservazione dei prodotti della pesca in acque dolci	—	—	1	4	—	—	—	—	—	—
043.6	Produzione di mangimi	—	2	4	16	3	21	1	11	1	22
043.7	Surgelazione di prodotti alimentari	—	—	—	—	1	8	1	10	—	—
043.8	Stagionatura, manipolazione, selezione e imbottimento delle foglie di tabacco	—	—	—	—	—	—	—	—	—	—
043.9	Raccolta e vendita di prodotti agricoli	5	8	4	17	4	29	4	50	2	66
044	Esercizio di macchine agricole	465	278	207	733	37	253	8	104	1	23
044.1	Esercizio e noleggio di mezzi e di macchine agricole per conto terzi, con personale	458	271	203	718	33	226	4	51	—	—
044.2	Esercizio di macchine agricole da parte di consorzi e cooperative	7	7	4	15	4	27	4	53	1	23
045	Approvvigionamento, produzione e distribuzione di mezzi tecnici necessari all'esercizio dell'agricoltura	12	9	12	41	3	19	3	37	1	34
<b>1</b>	<b>Energia, gas e acqua</b>	<b>26</b>	<b>51</b>	<b>83</b>	<b>323</b>	<b>54</b>	<b>392</b>	<b>68</b>	<b>917</b>	<b>39</b>	<b>1.126</b>
1A	Estrazione di combustibili solidi, liquidi e gassosi-industria petrolifera	1	2	8	35	11	88	19	243	12	339
11	Industria dell'estrazione e agglomerazione di combustibili solidi	—	—	—	—	—	—	—	—	—	—
111	Industria dell'estrazione e agglomerazione di combustibili solidi	—	—	—	—	—	—	—	—	—	—
12	Cokerie	—	—	—	—	—	—	1	14	—	—
120	Cokerie	—	—	—	—	—	—	1	14	—	—
13	Industria dell'estrazione di petrolio e gas naturali	1	—	—	—	—	—	4	55	—	—
131	Estrazione di petrolio	—	—	—	—	—	—	—	—	—	—
132	Estrazione e depurazione di gas naturali	—	—	—	—	—	—	1	11	—	—
133	Estrazione con annessa distillazione di roccia asfaltica e scisti bituminosi	—	—	—	—	—	—	—	—	—	—
134	Ricerca di petrolio e gas naturali	1	—	—	—	—	—	3	44	—	—
14	Industria petrolifera	—	2	8	35	11	88	14	174	10	292
140	Industria petrolifera	—	2	8	35	11	88	14	174	10	292



## classe, sottoclasse e categoria di attività economica

CON ADDETTI										TOTALE		N. Classifi- cazione
50 - 99		100 - 199		200 - 499		500 - 999		1.000 e oltre		Imprese	Addetti	
Imprese	Addetti	Imprese	Addetti	Imprese	Addetti	Imprese	Addetti	Imprese	Addetti			
13	868	4	542	6	1.676	—	—	—	—	4.200	13.365	0
—	—	—	—	—	—	—	—	—	—	—	—	01
—	—	—	—	—	—	—	—	—	—	—	—	013
—	—	—	—	—	—	—	—	—	—	—	—	013.2
2	138	1	115	—	—	—	—	—	—	158	629	02
2	138	1	115	—	—	—	—	—	—	158	629	020
1	73	1	115	—	—	—	—	—	—	156	560	020.2
1	65	—	—	—	—	—	—	—	—	2	69	020.3
1	66	—	—	—	—	—	—	—	—	163	455	03
—	—	—	—	—	—	—	—	—	—	1	2	031
—	—	—	—	—	—	—	—	—	—	1	2	031.1
—	—	—	—	—	—	—	—	—	—	—	—	031.2
1	66	—	—	—	—	—	—	—	—	162	453	032
—	—	—	—	—	—	—	—	—	—	102	226	032.1
1	66	—	—	—	—	—	—	—	—	60	227	032.2
10	664	3	427	6	1.676	—	—	—	—	3.879	12.281	04
1	59	—	—	—	—	—	—	—	—	2.432	4.441	041
—	—	—	—	—	—	—	—	—	—	10	29	041.1
1	59	—	—	—	—	—	—	—	—	4	64	041.2
—	—	—	—	—	—	—	—	—	—	46	288	041.3
—	—	—	—	—	—	—	—	—	—	10	68	041.4
—	—	—	—	—	—	—	—	—	—	7	10	041.5
—	—	—	—	—	—	—	—	—	—	2.340	3.935	041.6
—	—	—	—	—	—	—	—	—	—	14	45	041.7
—	—	—	—	—	—	—	—	—	—	1	2	041.8
4	284	1	104	1	405	—	—	—	—	280	2.916	042
—	—	—	—	—	—	—	—	—	—	4	17	042.1
—	—	—	—	—	—	—	—	—	—	1	2	042.2
—	—	—	—	—	—	—	—	—	—	11	66	042.3
—	—	—	—	—	—	—	—	—	—	13	58	042.4
4	284	1	104	1	405	—	—	—	—	217	2.418	042.5
—	—	—	—	—	—	—	—	—	—	9	85	042.6
—	—	—	—	—	—	—	—	—	—	22	232	042.7
—	—	—	—	—	—	—	—	—	—	3	38	042.8
—	—	—	—	—	—	—	—	—	—	—	—	042.9
4	251	—	—	—	—	—	—	—	—	123	965	043
1	68	—	—	—	—	—	—	—	—	24	260	043.1
—	—	—	—	—	—	—	—	—	—	1	5	043.2
—	—	—	—	—	—	—	—	—	—	42	192	043.3
2	127	—	—	—	—	—	—	—	—	14	173	043.4
—	—	—	—	—	—	—	—	—	—	1	4	043.5
—	—	—	—	—	—	—	—	—	—	11	74	043.6
—	—	—	—	—	—	—	—	—	—	2	18	043.7
—	—	—	—	—	—	—	—	—	—	—	—	043.8
1	56	—	—	—	—	—	—	—	—	28	239	043.9
—	—	—	—	—	—	—	—	—	—	996	2.134	044
—	—	—	—	—	—	—	—	—	—	969	1.995	044.1
—	—	—	—	—	—	—	—	—	—	27	139	044.2
1	70	2	323	5	1.271	—	—	—	—	48	1.825	045
18	1.298	10	1.420	14	4.937	4	2.911	3	10.426	370	23.878	1
8	630	2	219	7	2.761	2	1.289	2	6.450	74	12.059	1A
—	—	—	—	—	—	—	—	—	—	—	—	11
—	—	—	—	—	—	—	—	—	—	—	—	111
—	—	—	—	1	467	—	—	1	2.606	3	3.087	12
—	—	—	—	1	467	—	—	1	2.606	3	3.087	120
—	—	—	—	—	—	—	—	1	3.844	6	3.900	13
—	—	—	—	—	—	—	—	—	—	—	—	131
—	—	—	—	—	—	—	—	—	—	1	11	132
—	—	—	—	—	—	—	—	—	—	—	—	133
—	—	—	—	—	—	—	—	1	3.844	5	3.889	134
8	630	2	219	5	1.894	2	1.289	—	—	62	4.625	14
8	630	2	219	5	1.894	2	1.289	—	—	62	4.625	140

## segue TAV. 3A - Imprese per numero di addetti e per ramo,

N. Classificazione	RAMI, CLASSI, SOTTOCLASSI E CATEGORIE DI ATTIVITÀ ECONOMICA	IMPRESI									
		1	2	3 - 5		6 - 9		10 - 19		20 - 49	
		Imprese	Imprese	Imprese	Addetti	Imprese	Addetti	Imprese	Addetti	Imprese	Addetti
140.1	Raffinerie di petrolio	—	—	3	15	1	9	4	52	5	146
140.2	Preparazione o miscelazione di derivati del petrolio	—	1	2	8	2	16	3	36	3	98
140.3	Miscelazione di gas petroliferi liquefatti e loro imbottigliamento	—	1	3	12	8	63	7	86	2	48
<b>15</b>	<b>Industria dei combustibili nucleari</b>	—	—	—	—	—	—	—	—	2	47
150	Industria dei combustibili nucleari	—	—	—	—	—	—	—	—	2	47
<b>1B</b>	<b>Energia elettrica, gas e acqua</b>	<b>25</b>	<b>49</b>	<b>75</b>	<b>288</b>	<b>43</b>	<b>304</b>	<b>49</b>	<b>674</b>	<b>27</b>	<b>787</b>
<b>16</b>	<b>Industria della produzione e distribuzione di energia elettrica, gas, vapore e acqua calda</b>	<b>11</b>	<b>23</b>	<b>48</b>	<b>185</b>	<b>37</b>	<b>263</b>	<b>39</b>	<b>544</b>	<b>23</b>	<b>646</b>
161	Produzione e distribuzione di energia elettrica	3	4	4	17	4	29	1	17	1	25
162	Produzione e distribuzione del gas	8	18	43	164	33	234	38	527	20	558
162.1	Uffici del gas, distribuzione del gas a mezzo di reti cittadine	6	18	43	164	32	225	37	516	20	558
162.2	Stazioni di compressione di gas metano	2	—	—	—	1	9	1	11	—	—
163	Produzione e distribuzione di altri tipi di energia	—	1	1	4	—	—	—	—	2	63
<b>17</b>	<b>Industria della raccolta, depurazione e distribuzione d'acqua</b>	<b>14</b>	<b>26</b>	<b>27</b>	<b>103</b>	<b>6</b>	<b>41</b>	<b>10</b>	<b>130</b>	<b>4</b>	<b>141</b>
170	Industria della raccolta, depurazione e distribuzione d'acqua	14	26	27	103	6	41	10	130	4	141
170.1	Captazione, adduzione e distribuzione d'acqua potabile	9	12	8	33	4	29	4	53	1	30
170.2	Captazione, adduzione e distribuzione d'acqua non potabile	5	14	19	70	2	12	6	77	3	111
<b>2</b>	<b>Industrie estrattive - industrie manifatturiere per la trasformazione di minerali non energetici e prodotti derivati - industrie chimiche</b>	<b>1.182</b>	<b>795</b>	<b>1.500</b>	<b>5.756</b>	<b>969</b>	<b>7.106</b>	<b>1.045</b>	<b>14.111</b>	<b>741</b>	<b>22.327</b>
<b>21</b>	<b>Industria dell'estrazione e preparazione di minerali metalliferi</b>	<b>2</b>	<b>1</b>	<b>2</b>	<b>8</b>	<b>3</b>	<b>20</b>	<b>1</b>	<b>13</b>	<b>1</b>	<b>36</b>
211	Estrazione, ricerche e preparazione di minerali di ferro	—	—	1	5	1	6	—	—	—	—
212	Estrazione, ricerche e preparazione di minerali metalliferi non ferrosi	2	1	1	3	2	14	1	13	1	36
<b>22</b>	<b>Industria della produzione e prima trasformazione dei metalli</b>	<b>112</b>	<b>81</b>	<b>181</b>	<b>706</b>	<b>131</b>	<b>958</b>	<b>188</b>	<b>2.546</b>	<b>152</b>	<b>4.671</b>
221	Siderurgia, escluse le cokerie annesse a stabilimenti siderurgici	—	—	7	29	5	37	19	239	14	389
222	Fabbricazione di tubi di acciaio	—	3	14	58	15	108	26	348	18	582
222.1	Produzione di tubi senza saldatura	—	—	6	23	2	15	5	69	7	203
222.2	Produzione di tubi avvicinati, aggraffati, saldati e simili	—	3	8	35	13	93	21	279	11	379
223	Trafilatura, stiratura, laminazione di nastri, profilatura a freddo dell'acciaio	55	41	89	345	56	423	74	1.012	61	1.951
224	Produzione e prima trasformazione dei metalli non ferrosi	57	37	71	274	55	390	69	947	59	1.749
224.1	Produzione di metalli non ferrosi di prima e seconda fusione; prima trasformazione dei metalli non ferrosi; laminazione, stiratura, trafilatura, estrusione e altre lavorazioni	54	36	69	266	52	370	66	901	58	1.723
224.2	Produzione specializzata di ferroleghie fuori della siderurgia	3	1	2	8	3	20	3	46	1	26
<b>23</b>	<b>Industria dell'estrazione di minerali non metalliferi e non energetici; torbiere</b>	<b>89</b>	<b>60</b>	<b>153</b>	<b>602</b>	<b>95</b>	<b>692</b>	<b>115</b>	<b>1.524</b>	<b>48</b>	<b>1.361</b>
231	Estrazione e ricerche di prodotti di cava per materiali da costruzione, per refrattari e per ceramiche	86	59	149	589	93	677	112	1.479	43	1.192
231.1	Estrazione e ricerche di pietre da costruzione e di ardesia	77	47	125	500	80	579	93	1.233	27	717
231.2	Estrazione e ricerche di altri materiali e prodotti di cava per altre industrie	7	10	21	78	11	84	14	191	8	241
231.3	Estrazione di pietra da gesso	—	—	—	—	—	—	—	—	1	34
231.4	Estrazione di argilla e di caolino	2	—	1	3	—	—	—	—	3	93
231.5	Estrazione di pietre per calce e cementi	—	2	2	8	2	14	5	55	4	107
232	Estrazione e ricerca mineraria di sali di potassio e di fosfati di calcio naturali	1	—	1	3	—	—	—	—	—	—
233	Produzione ed estrazione di sale	—	—	—	—	—	—	—	—	1	43
239	Estrazione di altri minerali; torbiere	2	1	3	10	2	15	3	45	4	126
239.1	Estrazione di zolfo e di pirite	—	—	—	—	—	—	—	—	—	—
239.2	Estrazione di dolomite, di pomice e di pozzolana	—	—	—	—	—	—	1	14	—	—
239.3	Estrazione di prodotti minerali vari per uso industriale	2	1	3	10	2	15	2	31	4	126
<b>24</b>	<b>Industria della lavorazione dei minerali non metalliferi</b>	<b>770</b>	<b>434</b>	<b>714</b>	<b>2.696</b>	<b>428</b>	<b>3.143</b>	<b>377</b>	<b>5.121</b>	<b>268</b>	<b>8.047</b>
241	Produzione di materiali da costruzione in laterizio	4	3	4	14	9	66	12	169	45	1.406
242	Produzione di cemento, calce e gesso	4	8	22	92	20	154	12	164	9	275
242.1	Produzione di cemento e di agglomerante cementizio	1	2	11	47	7	54	3	39	4	129
242.2	Produzione di calce viva, idrata e idraulica	2	6	9	36	12	92	8	114	3	100
242.3	Produzione di gesso	1	—	2	9	1	8	1	11	2	46
243	Produzione di materiali per costruzione in calcestruzzo, amianto-cemento e gesso	130	100	173	654	111	822	126	1.762	73	2.208
243.1	Fabbricazione di prodotti in amianto-cemento	3	7	7	24	2	12	—	—	3	94
243.2	Produzione di elementi da costruzione in calcestruzzo, di modellati, di mattoni e altri prodotti silico-calcarei, di prodotti in pomice-cemento	108	88	142	535	78	581	103	1.438	58	1.759

## classe, sottoclasse e categoria di attività economica

CON ADDETTI										TOTALE		N. Classificazione
50 - 99		100 - 199		200 - 499		500 - 999		1.000 e oltre		Imprese	Addetti	
Imprese	Addetti	Imprese	Addetti	Imprese	Addetti	Imprese	Addetti	Imprese	Addetti			
6	524	2	219	3	1.003	1	678	—	—	25	2.646	140.1
1	50	—	—	—	—	1	611	—	—	13	821	140.2
1	56	—	—	2	891	—	—	—	—	24	1.158	140.3
—	—	—	—	1	400	—	—	—	—	3	447	15
—	—	—	—	1	400	—	—	—	—	3	447	150
10	668	8	1.201	7	2.176	2	1.622	1	3.976	296	11.819	1B
6	425	7	1.052	6	1.928	2	1.622	1	3.976	203	10.698	16
2	145	1	131	1	246	2	1.622	1	3.976	24	6.219	161
4	280	6	921	5	1.682	—	—	—	—	175	4.410	162
4	280	6	921	5	1.682	—	—	—	—	171	4.388	162.1
—	—	—	—	—	—	—	—	—	—	4	22	162.2
—	—	—	—	—	—	—	—	—	—	4	69	163
4	243	1	149	1	248	—	—	—	—	93	1.121	17
4	243	1	149	1	248	—	—	—	—	93	1.121	170
2	119	1	149	1	248	—	—	—	—	42	694	170.1
2	124	—	—	—	—	—	—	—	—	51	427	170.2
285	19.410	193	26.584	120	36.990	53	36.918	49	160.414	6.932	332.388	2
—	—	1	123	—	—	—	—	—	—	11	204	21
—	—	—	—	—	—	—	—	—	—	2	11	211
—	—	1	123	—	—	—	—	—	—	9	193	212
60	4.273	45	6.410	26	7.825	14	9.146	8	30.443	998	67.252	22
11	851	14	2.039	10	2.994	8	5.164	3	11.488	91	23.230	221
11	822	5	728	—	—	2	1.260	3	16.737	97	20.649	222
4	320	2	337	—	—	1	574	2	15.364	29	16.905	222.1
7	502	3	391	—	—	1	686	1	1.373	68	3.744	222.2
22	1.527	13	1.760	5	1.332	—	—	1	1.042	417	9.529	223
16	1.073	13	1.883	11	3.499	4	2.722	1	1.176	393	13.844	224
15	1.002	11	1.552	10	3.183	4	2.722	1	1.176	376	13.021	224.1
1	71	2	331	1	316	—	—	—	—	17	823	224.2
7	503	1	132	2	658	—	—	—	—	570	5.681	23
6	428	1	132	—	—	—	—	—	—	549	4.701	231
3	237	1	132	—	—	—	—	—	—	453	3.569	231.1
1	69	—	—	—	—	—	—	—	—	72	690	231.2
—	—	—	—	—	—	—	—	—	—	1	34	231.3
2	122	—	—	—	—	—	—	—	—	8	220	231.4
—	—	—	—	—	—	—	—	—	—	15	188	231.5
—	—	—	—	—	—	—	—	—	—	2	4	232
—	—	—	—	—	—	—	—	—	—	1	43	233
1	75	—	—	2	658	—	—	—	—	18	933	239
—	—	—	—	—	—	—	—	—	—	—	—	239.1
—	—	—	—	1	304	—	—	—	—	2	318	239.2
1	75	—	—	1	354	—	—	—	—	16	615	239.3
72	4.765	47	6.565	20	6.374	7	4.976	8	18.027	3.145	61.352	24
7	465	2	297	1	303	—	—	—	—	87	2.730	241
4	278	5	737	5	1.432	—	—	1	4.628	90	7.780	242
2	131	4	621	4	1.151	—	—	1	4.628	39	6.805	242.1
2	147	1	116	—	—	—	—	—	—	43	619	242.2
—	—	—	—	1	281	—	—	—	—	8	356	242.3
23	1.453	17	2.425	6	1.651	1	944	2	2.706	762	14.955	243
1	59	2	256	1	219	—	—	1	1.224	27	1.905	243.1
18	1.106	14	2.014	5	1.432	1	944	1	1.482	616	11.575	243.2

## segue TAV. 3A - Imprese per numero di addetti e per ramo,

N. Classifi- cazione	RAMI, CLASSI, SOTTOCLASSI E CATEGORIE DI ATTIVITÀ ECONOMICA	IMPRES E									
		1	2	3 - 5		6 - 9		10 - 19		20 - 49	
		Imprese	Imprese	Imprese	Addetti	Imprese	Addetti	Imprese	Addetti	Imprese	Addetti
243.3	Produzione di pannelli di gesso e di elementi prefabbricati a base di gesso e modellati	13	1	7	28	7	51	10	148	3	91
243.4	Produzione di calcestruzzo fresco	6	4	17	67	24	178	13	176	9	264
244	<i>Produzione di articoli in amianto</i>	2	—	1	4	2	15	1	13	1	20
245	<i>Lavorazione della pietra e di prodotti minerali non metalliferi</i>	322	195	305	1.128	158	1.129	106	1.400	31	858
245.1	Frantumazione di minerali e materiali vari al di fuori della cava	3	2	14	59	9	67	10	129	5	133
245.2	Segazione e lavorazione del marmo e delle pietre affini	165	107	168	621	102	729	72	960	23	640
245.3	Lavorazione artistica del marmo e di altre pietre affini; lavori in mosaico	154	86	123	448	47	333	24	311	3	85
246	<i>Produzione di mole e di altri corpi abrasivi applicati</i>	11	10	24	86	27	208	19	266	17	525
247	<i>Industria del vetro</i>	84	46	112	429	68	508	67	881	55	1.570
247.1	Produzione di vetro piano	2	1	14	54	7	52	5	64	5	143
247.2	Produzione del vetro cavo e di altri prodotti simili	24	14	20	72	12	88	12	184	7	210
247.3	Produzione di vetro tecnico, industriale, fibre di vetro ed altri lavori in vetro	12	2	13	50	8	59	11	132	11	328
247.4	Lavorazione e trasformazione del vetro piano	32	23	50	198	37	275	28	371	27	735
247.5	Lavorazione e trasformazione del vetro cavo	14	6	15	55	4	34	11	130	5	154
248	<i>Produzione di prodotti in ceramica</i>	213	72	73	289	33	241	34	466	37	1.185
248.1	Produzione di materiali refrattari e di prodotti in ceramica per usi tecnici e industriali	6	3	8	34	5	34	6	76	11	318
248.2	Produzione di prodotti in ceramica per uso domestico e ornamentale	198	63	48	191	24	175	18	254	18	540
248.3	Produzione di piastrelle per pavimenti e rivestimenti	8	4	11	38	3	24	9	124	7	281
248.4	Produzione di oggetti igienico-sanitari in terraglia forte, semiforte e dolce, vitreous china e fire clay	1	2	6	26	1	8	1	12	1	46
<b>25</b>	<b>Industrie chimiche</b>	<b>209</b>	<b>219</b>	<b>441</b>	<b>1.707</b>	<b>305</b>	<b>2.237</b>	<b>356</b>	<b>4.797</b>	<b>265</b>	<b>7.996</b>
251	<i>Produzione di prodotti chimici di base</i>	57	52	129	507	94	688	133	1.788	88	2.598
251.1	Produzione di prodotti chimico-estrattivi e chimico-mineralurgici	4	1	8	31	5	40	3	50	7	202
251.2	Produzione di prodotti chimici primari organici, inorganici e loro derivati	5	5	27	107	9	63	23	309	16	506
251.3	Produzione di materie plastiche, resine sintetiche ed elastomeri	35	35	64	257	48	354	78	1.032	48	1.392
251.4	Produzione di fertilizzanti e di relativi prodotti azotati di base	5	5	5	17	5	36	4	60	3	91
251.5	Produzione di emulsioni di bitume, di catrame e di leganti per uso stradale	1	—	8	33	9	71	5	68	3	90
251.6	Produzione di trasparente di cellulosa e di cellophane	4	1	7	26	7	46	8	112	1	30
251.7	Produzione di prodotti chimici organici mediante processi di fermentazione o derivati da materie prime di origine vegetale	—	1	2	7	1	9	4	52	2	61
251.8	Produzione di prodotti elettrochimici ed elettrotermici	1	1	2	6	2	12	3	34	2	63
251.9	Produzione di colori organici sintetici e relativi prodotti intermedi	2	3	6	23	8	57	5	71	6	163
255	<i>Produzione di mastici, pitture, vernici e inchiostri da stampa</i>	20	32	71	278	53	402	50	666	44	1.268
256	<i>Produzione di altri prodotti chimici principalmente destinati all'industria e all'agricoltura</i>	40	53	86	337	62	440	69	926	48	1.394
256.1	Produzione di gas compressi	2	1	1	4	3	22	3	39	3	99
256.2	Produzione di colle varie, gelatine ed estratti d'alghe	2	2	7	30	5	36	3	46	4	107
256.3	Trattamento chimico dei grassi	3	14	18	71	9	58	4	56	2	65
256.4	Produzione di oli essenziali e di aromi naturali e sintetici	5	2	7	27	12	84	9	124	4	104
256.5	Produzione di esplosivi, di prodotti pirotecnici e di fiammiferi	1	3	—	—	—	—	2	29	1	29
256.6	Produzione di prodotti ausiliari per le industrie tessili e del cuoio	5	5	6	25	11	79	8	93	12	374
256.7	Produzione di prodotti chimici vari per uso industriale	22	24	42	156	21	154	39	525	18	512
256.8	Produzione di prodotti chimici per l'agricoltura e di insetticidi	—	2	5	24	1	7	1	14	4	104
257	<i>Produzione di prodotti farmaceutici</i>	5	8	24	96	16	115	29	396	50	1.634
258	<i>Produzione di sapone e detergenti sintetici nonchè di altri prodotti per l'igiene del corpo e di profumeria</i>	71	60	103	385	68	503	58	788	24	773
258.1	Produzione di sapone e detergenti sintetici, liquidi ed in polvere	31	26	37	144	19	135	17	226	7	200
258.2	Produzione di altri prodotti per l'igiene del corpo e di profumeria	40	34	66	241	49	368	41	562	17	573
259	<i>Produzione di altri prodotti chimici</i>	16	14	28	104	12	89	17	233	11	329
259.1	Produzione di prodotti fotochimici	1	1	4	16	—	—	3	37	5	153
259.2	Produzione di specialità chimiche per uso domestico e per manutenzione	12	12	17	59	11	82	8	111	4	128
259.3	Produzione di prodotti chimici prevalentemente impiegati per ufficio e per il consumo non industriale	3	1	7	29	1	7	6	85	2	48
<b>26</b>	<b>Industria della produzione di fibre artificiali e sintetiche</b>	<b>—</b>	<b>—</b>	<b>9</b>	<b>37</b>	<b>7</b>	<b>56</b>	<b>8</b>	<b>110</b>	<b>7</b>	<b>216</b>
260	<i>Industria della produzione di fibre artificiali e sintetiche</i>	—	—	9	37	7	56	8	110	7	216

## classe, sottoclasse e categoria di attività economica

CON ADDETTI										TOTALE		N. Classifi- cazione
50 - 99		100 - 199		200 - 499		500 - 999		1.000 e oltre		Imprese	Addetti	
Imprese	Addetti	Imprese	Addetti	Imprese	Addetti	Imprese	Addetti	Imprese	Addetti	Imprese	Addetti	
1	91	1	155	—	—	—	—	—	—	43	579	243.3
3	197	—	—	—	—	—	—	—	—	76	896	243.4
3	197	—	—	—	—	—	—	—	—	10	251	244
8	488	—	—	1	313	—	—	—	—	1.126	6.028	245
—	—	—	—	—	—	—	—	—	—	43	395	245.1
8	488	—	—	1	313	—	—	—	—	646	4.130	245.2
—	—	—	—	—	—	—	—	—	—	437	1.503	245.3
4	269	1	186	—	—	1	593	—	—	114	2.164	246
14	998	13	1.743	3	1.241	4	2.773	2	4.054	468	14.373	247
1	71	—	—	—	—	—	—	—	—	35	388	247.1
3	197	4	544	1	274	2	1.333	1	1.240	100	4.194	247.2
3	233	3	477	1	471	2	1.440	1	2.814	67	6.020	247.3
4	247	5	622	1	496	—	—	—	—	207	3.022	247.4
3	250	1	100	—	—	—	—	—	—	59	749	247.5
9	617	9	1.177	4	1.434	1	666	3	6.639	488	13.071	248
2	139	6	836	2	980	1	666	—	—	50	3.095	248.1
4	249	2	239	1	240	—	—	2	4.349	378	6.561	248.2
2	146	1	102	1	214	—	—	—	—	46	945	248.3
1	83	—	—	—	—	—	—	1	2.290	14	2.470	248.4
140	9.441	97	13.080	67	20.362	29	20.432	27	89.565	2.155	170.264	25
35	2.422	40	5.516	19	5.600	9	6.736	12	56.095	668	82.111	251
3	200	3	349	—	—	1	710	—	—	35	1.588	251.1
5	322	11	1.601	8	2.539	3	2.683	5	28.259	117	36.404	251.2
17	1.235	20	2.699	9	2.482	4	2.575	4	18.062	362	30.193	251.3
3	193	1	140	1	260	—	—	1	4.625	33	5.437	251.4
3	203	1	115	—	—	—	—	—	—	30	581	251.5
—	—	—	—	1	319	—	—	—	—	29	539	251.6
2	131	1	187	—	—	—	—	—	—	13	449	251.7
—	—	—	—	—	—	1	768	1	1.894	13	2.780	251.8
2	138	3	425	—	—	—	—	1	3.255	36	4.140	251.9
26	1.790	14	1.844	2	748	3	1.964	2	2.244	317	11.288	255
20	1.313	13	1.615	7	1.839	3	1.658	3	4.590	404	14.258	256
6	436	3	350	1	214	—	—	1	1.178	24	2.346	256.1
—	—	—	—	—	—	—	—	—	—	23	225	256.2
1	61	1	116	—	—	—	—	—	—	52	458	256.3
1	52	—	—	—	—	—	—	—	—	40	400	256.4
—	—	2	247	—	—	1	546	1	2.409	11	3.267	256.5
1	73	1	103	—	—	—	—	—	—	49	762	256.6
9	577	4	580	4	1.025	2	1.112	—	—	185	4.711	256.7
2	114	2	219	2	600	—	—	1	1.003	20	2.089	256.8
32	2.103	21	2.856	27	8.424	13	9.437	7	17.622	232	42.704	257
21	1.354	9	1.249	9	2.999	1	637	2	4.374	426	13.253	258
8	468	1	162	3	1.074	—	—	1	3.288	150	5.780	258.1
13	886	8	1.087	6	1.925	1	637	1	1.086	276	7.473	258.2
6	459	—	—	3	752	—	—	1	4.640	108	6.650	259
1	60	—	—	—	—	—	—	1	4.640	16	4.909	259.1
4	333	—	—	2	540	—	—	—	—	70	1.289	259.2
1	66	—	—	1	212	—	—	—	—	22	452	259.3
6	428	2	274	5	1.771	3	2.364	6	22.379	53	27.635	26
6	428	2	274	5	1.771	3	2.364	6	22.379	53	27.635	260

## segue TAV. 3A - Imprese per numero di addetti e per ramo,

N. Classificazione	RAMI, CLASSI, SOTTOCLASSI E CATEGORIE DI ATTIVITÀ ECONOMICA	IMPRES E									
		1	2	3 - 5		6 - 9		10 - 19		20 - 49	
		Imprese	Imprese	Imprese	Addetti	Imprese	Addetti	Imprese	Addetti	Imprese	Addetti
<b>3</b>	<b>Industrie manifatturiere per la lavorazione e la trasformazione dei metalli; meccanica di precisione</b>	<b>13.803</b>	<b>7.140</b>	<b>10.266</b>	<b>39.051</b>	<b>6.350</b>	<b>46.214</b>	<b>5.991</b>	<b>79.480</b>	<b>2.914</b>	<b>88.651</b>
<b>31</b>	<b>Industria della costruzione di prodotti in metallo</b>	<b>7.800</b>	<b>4.182</b>	<b>5.862</b>	<b>22.260</b>	<b>3.450</b>	<b>25.003</b>	<b>2.987</b>	<b>39.282</b>	<b>1.265</b>	<b>37.966</b>
311	Fonderie	82	86	208	823	158	1.143	207	2.775	146	4.629
311.1	Fonderie di metalli ferrosi	3	2	36	138	26	189	52	762	77	2.528
311.2	Fonderie di metalli non ferrosi	79	84	172	685	132	954	155	2.013	69	2.101
312	Fucinatura, stampaggio, imbutitura, tranciatura e lavorazione a sbalzo	90	84	189	744	195	1.424	206	2.732	117	3.619
312.1	Produzione di pezzi di acciaio fucinati	12	6	27	103	18	132	25	341	25	761
312.2	Produzione di pezzi di acciaio stampati a caldo	13	19	40	165	51	385	66	860	37	1.118
312.3	Stampatura e imbutitura a caldo di lamiere di acciaio; tranciatura e lavorazione a sbalzo	65	59	122	476	126	907	115	1.531	55	1.740
313	Seconda trasformazione, trattamento e rivestimento dei metalli	2.541	1.463	2.056	7.807	1.185	8.577	914	11.962	323	9.384
313.1	Filettatura e bulloneria	150	100	172	659	83	589	108	1.478	51	1.405
313.2	Produzione di molle	37	17	32	118	30	218	40	550	22	668
313.3	Sinterizzazione dei metalli e loro leghe	4	2	6	23	2	17	6	83	3	115
313.4	Produzione di catene fucinate senza saldatura e stampate	3	2	11	43	6	47	5	75	5	186
313.5	Trattamento e rivestimento dei metalli	866	560	700	2.636	390	2.810	278	3.646	105	3.094
313.6	Meccanica generale	1.481	782	1.135	4.328	674	4.896	477	6.130	137	3.916
314	Costruzione e installazione di carpenteria metallica	1.310	646	1.079	4.170	730	5.309	684	8.998	240	7.082
314.1	Costruzione e installazione di carpenteria metallica in genere, di sostegni per miniere e di materiale fisso per ferrovie	1.096	481	831	3.229	591	4.291	575	7.552	205	6.065
314.2	Costruzione di porte, finestre, ecc. in profilati laminati	214	165	248	941	139	1.018	109	1.446	35	1.017
315	Costruzione e installazione di caldaie e serbatoi	58	26	32	121	47	338	43	557	35	1.029
316	Costruzione di utensili e articoli finiti in metallo	1.169	643	1.049	4.015	671	4.901	694	9.235	352	10.745
316.1	Costruzione di utensili a mano per uso domestico, per arti e mestieri e per l'agricoltura	122	76	136	512	70	510	63	850	32	952
316.2	Costruzione di articoli da serramenta e ferramenta	169	77	117	431	73	537	83	1.093	44	1.378
316.3	Costruzione di imballaggi metallici ed altri oggetti in lamiera sottile	31	17	26	109	27	208	34	450	27	800
316.4	Costruzione di apparecchi termici non elettrici per uso domestico e per convivenze	20	13	36	139	24	170	19	255	18	521
316.5	Costruzione di mobili metallici	61	75	123	494	101	741	125	1.696	65	1.935
316.6	Costruzione di stoviglie, vasellame, posateria, attrezzi da cucina e accessori casalinghi	62	44	79	303	59	428	51	694	43	1.450
316.7	Costruzione di armi leggere e di loro munizioni	138	40	40	153	22	146	31	412	12	385
316.8	Costruzione di altri articoli metallici e minuteria metallica	566	301	492	1.874	295	2.161	288	3.785	111	3.324
319	Officine meccaniche non altrove classificate	2.550	1.234	1.249	4.580	464	3.311	239	3.023	52	1.478
319.1	Officine di lattonieri, di maniscalchi e fabbri	2.230	1.046	1.060	3.896	418	2.977	210	2.649	43	1.254
319.2	Officine di riparazione di macchine e attrezzature agricole	320	188	189	684	46	334	29	374	9	224
<b>32</b>	<b>Industria della costruzione e dell'installazione di macchine e di materiale meccanico</b>	<b>2.160</b>	<b>1.114</b>	<b>1.955</b>	<b>7.518</b>	<b>1.421</b>	<b>10.437</b>	<b>1.626</b>	<b>21.750</b>	<b>952</b>	<b>29.574</b>
321	Costruzione o montaggio di macchine e attrezzature per l'agricoltura e la zootecnia	71	48	94	375	85	626	96	1.299	57	1.729
322	Costruzione di macchine utensili per la lavorazione dei metalli; di utensileria per macchine utensili e operatrici	424	330	673	2.627	546	4.005	609	8.072	287	8.703
322.1	Costruzione di macchine utensili per la lavorazione dei metalli	138	93	172	674	168	1.238	201	2.761	141	4.413
322.2	Costruzione di utensileria per macchine utensili e operatrici	286	237	501	1.953	378	2.767	408	5.311	146	4.290
323	Costruzione e installazione macchine tessili e loro accessori; costruzione macchine e installazione impianti per trattamento ausiliario dei tessili; costruzione macchine per cucire e maglieria	162	64	107	413	71	503	83	1.085	53	1.705
324	Costruzione e installazione di macchine e apparecchi per le industrie alimentari, chimiche e affini	109	70	140	540	119	877	157	2.089	121	3.722
324.1	Costruzione e installazione di macchine ed apparecchi per le industrie alimentari	49	20	54	198	36	266	45	587	35	1.113
324.2	Costruzione e installazione di macchine e apparecchi per le industrie chimiche, petrolchimiche e petrolifere	22	21	25	101	43	321	33	447	38	1.168
324.3	Costruzione e installazione di macchine automatiche per la dosatura, la confezione e per l'imballaggio	18	13	24	96	11	75	31	411	18	509
324.4	Costruzione e installazione di macchine per la lavorazione delle materie plastiche e della gomma	20	16	37	145	29	215	48	644	30	932
325	Costruzione e installazione macchine per l'industria estrattiva, per lavorazione minerali non metalliferi, per il genio civile e l'edilizia, per le industrie siderurgiche e le fonderie; apparecchi per impianti di sollevamento e trasporto	118	74	149	579	120	885	152	2.121	114	3.716
325.1	Costruzione e installazione di macchine per le miniere, per la preparazione meccanica dei materiali da costruzione, per il genio civile e l'edilizia	39	24	58	219	48	362	50	672	45	1.459
325.2	Costruzione e installazione di macchine e apparecchi per le industrie metalsiderurgiche e le fonderie	28	16	26	97	17	120	22	282	26	854
325.3	Costruzione e installazione di apparecchi per impianti di sollevamento e trasporto	51	34	65	263	55	403	80	1.167	43	1.403
326	Costruzione di organi di trasmissione	28	33	72	278	49	369	66	891	37	1.183
326.1	Costruzione di ingranaggi, catene di trasmissione, cambi di velocità e altri organi di trasmissione	14	27	63	244	42	316	59	786	33	1.069
326.2	Costruzione di cuscinetti	14	6	9	34	7	53	7	105	4	114

## classe, sottoclasse e categoria di attività economica

CON ADDETTI										TOTALE		N. Classifi- cazione
50 - 99		100 - 199		200 - 499		500 - 999		1.000 e oltre		Imprese	Addetti	
Imprese	Addetti	Imprese	Addetti	Imprese	Addetti	Imprese	Addetti	Imprese	Addetti			
<b>926</b>	<b>63.491</b>	<b>502</b>	<b>69.186</b>	<b>273</b>	<b>84.576</b>	<b>65</b>	<b>45.222</b>	<b>49</b>	<b>174.656</b>	<b>48.279</b>	<b>718.610</b>	<b>3</b>
<b>338</b>	<b>22.914</b>	<b>149</b>	<b>20.147</b>	<b>70</b>	<b>21.297</b>	<b>18</b>	<b>12.481</b>	<b>5</b>	<b>15.511</b>	<b>26.126</b>	<b>233.025</b>	<b>31</b>
61	3.982	25	3.408	14	4.502	3	2.073	—	—	990	23.589	311
35	2.315	13	1.873	9	2.924	2	1.544	—	—	255	12.280	311.1
26	1.667	12	1.535	5	1.578	1	529	—	—	735	11.309	311.2
27	1.815	21	2.781	4	1.094	2	1.134	1	10.681	936	26.282	312
4	342	3	403	1	229	1	520	1	10.681	123	13.536	312.1
11	719	10	1.364	1	324	1	614	—	—	249	5.600	312.2
12	754	8	1.014	2	541	—	—	—	—	564	7.146	312.3
63	4.218	35	4.684	10	2.772	3	1.639	—	—	8.593	56.510	313
20	1.332	7	964	3	765	2	1.128	—	—	696	8.670	313.1
5	351	5	732	2	598	—	—	—	—	190	3.306	313.2
—	—	4	554	1	260	1	511	—	—	29	1.571	313.3
1	51	—	—	—	—	—	—	—	—	33	409	313.4
16	1.069	7	885	1	270	—	—	—	—	2.923	16.396	313.5
21	1.415	12	1.549	3	879	—	—	—	—	4.722	26.158	313.6
56	3.775	20	2.606	11	3.180	2	1.232	1	1.041	4.779	39.995	314
51	3.422	15	1.948	11	3.180	2	1.232	1	1.041	3.859	34.018	314.1
5	353	5	658	—	—	—	—	—	—	920	5.977	314.2
18	1.214	7	977	8	2.885	2	1.671	1	1.355	277	10.257	315
109	7.652	41	5.691	23	6.864	6	4.732	2	2.434	4.759	58.724	316
12	894	4	489	3	978	—	—	—	—	518	5.459	316.1
24	1.621	10	1.322	6	1.547	—	—	—	—	603	8.252	316.2
7	501	5	756	1	295	2	1.216	1	1.160	178	5.560	316.3
3	189	1	195	2	626	1	974	—	—	137	3.115	316.4
17	1.237	6	781	3	791	—	—	—	—	576	7.886	316.5
13	937	6	812	3	877	—	—	—	—	360	5.651	316.6
7	497	1	173	1	288	3	2.542	1	1.274	296	6.088	316.7
26	1.776	8	1.163	4	1.462	—	—	—	—	2.091	16.713	316.8
4	258	—	—	—	—	—	—	—	—	5.792	17.668	319
4	258	—	—	—	—	—	—	—	—	5.011	15.356	319.1
—	—	—	—	—	—	—	—	—	—	781	2.312	319.2
<b>340</b>	<b>23.709</b>	<b>181</b>	<b>25.360</b>	<b>83</b>	<b>24.699</b>	<b>14</b>	<b>9.251</b>	<b>14</b>	<b>26.645</b>	<b>9.860</b>	<b>183.331</b>	<b>32</b>
10	599	5	666	3	1.094	1	694	1	2.328	471	9.577	321
79	5.624	38	5.421	17	5.133	1	524	2	3.991	3.006	45.184	322
55	3.957	29	4.204	13	4.184	1	524	2	3.991	1.013	26.270	322.1
24	1.667	9	1.217	4	949	—	—	—	—	1.993	18.914	322.2
18	1.337	18	2.605	11	3.110	—	—	3	3.755	590	14.803	323
51	3.465	26	3.445	12	3.609	2	1.230	2	2.720	809	21.946	324
9	590	7	953	1	348	1	619	—	—	257	4.763	324.1
20	1.277	9	1.145	4	1.061	—	—	2	2.720	217	8.304	324.2
10	731	—	—	2	539	—	—	—	—	127	2.405	324.3
12	867	10	1.347	5	1.661	1	611	—	—	208	6.474	324.4
49	3.449	22	3.159	11	2.998	3	2.341	3	3.688	815	23.202	325
16	1.128	8	1.170	6	1.663	—	—	1	1.049	295	7.809	325.1
7	498	5	739	—	—	2	1.421	—	—	149	4.071	325.2
26	1.823	9	1.250	5	1.335	1	920	2	2.639	371	11.322	325.3
16	1.082	17	2.418	6	1.717	1	652	—	—	325	8.684	326
14	942	14	1.931	6	1.717	1	652	—	—	273	7.725	326.1
2	140	3	487	—	—	—	—	—	—	52	959	326.2

## segue TAV. 3A - Imprese per numero di addetti e per ramo,

N. Classificazione	RAMI, CLASSI, SOTTOCLASSI E CATEGORIE DI ATTIVITÀ ECONOMICA	IMPRES E									
		1	2	3 - 5		6 - 9		10 - 19		20 - 49	
		Imprese	Imprese	Imprese	Addetti	Imprese	Addetti	Imprese	Addetti	Imprese	Addetti
327	Costruzione e installazione macchine lavorazione legno, carta, cuoio, pelli e calzature; costruzione di apparecchiature igienico-sanitarie e per lavanderia e stileria	3	3	7	26	1	7	6	80	4	137
327.1	Costruzione e installazione di macchine per la lavorazione del legno e materie similari	2	3	5	19	—	—	3	47	3	111
327.2	Costruzione e installazione di macchine per le industrie della carta, del cartone e le arti grafiche	—	—	—	—	1	7	—	—	—	—
327.3	Costruzione e installazione di macchine e apparecchi per l'industria delle pelli, del cuoio e delle calzature	—	—	—	—	—	—	—	—	—	—
327.4	Costruzione di apparecchiature igienico-sanitarie e di macchine per lavanderie e stierie	1	—	2	7	—	—	3	33	1	26
328	Costruzione, installazione e riparazione di altre macchine e apparecchi meccanici	56	16	32	122	14	102	6	83	2	46
328.1	Costruzione e installazione di motori a combustione interna	—	—	2	7	1	9	—	—	—	—
328.2	Costruzione e installazione di turbine idrauliche e termiche e di altre macchine che producono energia meccanica	—	—	1	3	2	15	—	—	—	—
328.3	Costruzione e installazione compressori, pompe, trasmissioni idrauliche e pneumatiche, apparecchi di ventilazione ed essiccamento ad aria, apparecchi frigoriferi non domestici	6	3	7	24	6	44	3	34	1	21
328.4	Costruzione e installazione di forni industriali non elettrici	—	—	—	—	—	—	—	—	1	25
328.5	Costruzione di materiale per saldatura non elettrica	—	—	—	—	—	—	—	—	—	—
328.6	Costruzione di rubinetterie, valvolame, saracinesche e simili	—	—	—	—	—	—	1	18	—	—
328.7	Costruzione di bilance e di macchine automatiche per la vendita e la distribuzione	5	—	—	—	—	—	—	—	—	—
328.8	Costruzione di materiale meccanico non altrove classificato	1	—	3	13	—	—	—	—	—	—
328.9	Riparazione apparecchi e materiale di riscaldamento e condizionamento, impianti idraulici, distribuzione gas e impianti frigoriferi; riparazione e manutenzione ascensori e montacarichi	44	13	19	75	5	34	2	31	—	—
33	Industria della costruzione, installazione e riparazione di macchine per ufficio, di macchine e di impianti per l'elaborazione dei dati	13	3	4	16	2	13	—	—	—	—
330	Costruzione, installazione e riparazione di macchine per ufficio, macchine ed impianti per l'elaborazione dei dati	13	3	4	16	2	13	—	—	—	—
330.1	Costruzione di macchine per ufficio, costruzione e installazione di macchine ed impianti per l'elaborazione dei dati	—	—	—	—	1	6	—	—	—	—
330.2	Riparazione di macchine per ufficio, di sistemi per l'elaborazione dei dati, di registratori di cassa e simili	13	3	4	16	1	7	—	—	—	—
34	Industria della costruzione, installazione di impianti e riparazione di materiale elettrico ed elettronico	85	30	34	132	28	212	28	400	11	352
341	Produzione di fili e cavi elettrici	—	—	—	—	—	—	—	—	—	—
342	Costruzione di motori, generatori, trasformatori, interruttori ed altro materiale elettrico e dielettrico	10	5	2	7	6	47	5	69	3	90
343	Costruzione di apparecchiature elettriche per mezzi di trasporto e per uso industriale; di pile e di accumulatori	9	2	7	28	3	19	7	92	1	25
343.1	Costruzione di apparecchiature elettriche per mezzi di trasporto; sistemi ed apparecchi di controllo del traffico terrestre, aereo e navale	—	1	—	—	—	—	1	13	1	25
343.2	Costruzione di altre apparecchiature e materiale elettrico per uso industriale	—	1	1	4	2	13	5	65	—	—
343.3	Costruzione di pile e di accumulatori	—	—	—	—	—	—	—	—	—	—
343.4	Riparazione di macchinari elettrici ed impianti elettrotermici per uso industriale	9	—	6	24	1	6	1	14	—	—
344	Costruzione di apparecchi elettrici di misura; apparecchi per telecomunicazioni ed apparecchi elettromedicali	1	3	—	—	1	7	4	57	1	32
344.1	Costruzione di apparecchi di misura elettrici ed elettronici	1	1	—	—	1	7	2	28	1	32
344.2	Costruzione di apparecchi elettrici per telecomunicazione	—	2	—	—	—	—	2	29	—	—
344.3	Costruzione di apparecchi elettromedicali	—	—	—	—	—	—	—	—	—	—
345	Costruzione o montaggio di apparecchi radio riceventi, televisori, apparecchi elettroacustici; costruzione di sistemi per il controllo dei processi industriali e di componenti elettronici	12	6	6	25	4	32	—	—	2	91
345.1	Costruzione o montaggio di apparecchi radioriceventi, televisori, apparecchi elettroacustici	4	2	4	18	1	7	—	—	1	44
345.2	Incisione, edizione e stampa di dischi e nastri magnetici registrati	2	—	1	4	—	—	—	—	—	—
345.3	Costruzione di sistemi per il controllo dei processi industriali	1	1	—	—	1	9	—	—	—	—
345.4	Costruzione di componenti elettronici	5	3	1	3	2	16	—	—	1	47
346	Costruzione di apparecchi elettrodomestici	—	1	2	8	2	15	2	29	2	72
347	Produzione di materiale elettrico di illuminazione	2	—	2	8	2	15	4	61	—	—
348	Lavori di impianto tecnico: montaggio e riparazione di impianti di apparecchiature elettriche ed elettroniche	51	13	15	56	10	77	6	92	2	42
348.1	Lavori di impianto tecnico	13	2	4	15	4	28	4	60	1	20
348.2	Montaggio ed altri lavori di impianto tecnico	1	—	1	3	2	18	2	32	—	—
348.3	Riparazione di apparecchi elettrici, di apparecchi e componenti elettronici, di impianti radiofonici, televisivi, di diffusione e di amplificazione sonora	37	11	10	38	4	31	—	—	1	22



## classe, sottoclasse e categoria di attività economica

CON ADDETTI										TOTALE		N. Classificazione
50 - 99		100 - 199		200 - 499		500 - 999		1.000 e oltre		Imprese	Addetti	
Imprese	Addetti	Imprese	Addetti	Imprese	Addetti	Imprese	Addetti	Imprese	Addetti	Imprese	Addetti	
2	127	2	271	—	—	—	—	—	—	28	657	327
2	127	2	271	—	—	—	—	—	—	20	583	327.1
—	—	—	—	—	—	—	—	—	—	1	7	327.2
—	—	—	—	—	—	—	—	—	—	—	—	327.3
—	—	—	—	—	—	—	—	—	—	7	67	327.4
2	126	1	186	—	—	—	—	—	—	129	753	328
—	—	—	—	—	—	—	—	—	—	3	16	328.1
—	—	—	—	—	—	—	—	—	—	3	18	328.2
2	126	—	—	—	—	—	—	—	—	28	261	328.3
—	—	—	—	—	—	—	—	—	—	1	25	328.4
—	—	—	—	—	—	—	—	—	—	—	—	328.5
—	—	1	186	—	—	—	—	—	—	2	204	328.6
—	—	—	—	—	—	—	—	—	—	5	5	328.7
—	—	—	—	—	—	—	—	—	—	4	14	328.8
—	—	—	—	—	—	—	—	—	—	83	210	328.9
—	—	—	—	—	—	—	—	—	—	22	48	33
—	—	—	—	—	—	—	—	—	—	22	48	330
—	—	—	—	—	—	—	—	—	—	1	6	330.1
—	—	—	—	—	—	—	—	—	—	21	42	330.2
9	655	2	235	3	978	—	—	1	1.170	231	4.279	34
—	—	1	107	—	—	—	—	—	—	1	107	341
—	—	—	—	—	—	—	—	—	—	31	233	342
3	194	—	—	—	—	—	—	—	—	32	371	343
—	—	—	—	—	—	—	—	—	—	3	40	343.1
2	142	—	—	—	—	—	—	—	—	11	226	343.2
1	52	—	—	—	—	—	—	—	—	1	52	343.3
—	—	—	—	—	—	—	—	—	—	17	53	343.4
2	172	—	—	—	—	—	—	—	—	12	275	344
1	77	—	—	—	—	—	—	—	—	7	147	344.1
—	—	—	—	—	—	—	—	—	—	4	33	344.2
1	95	—	—	—	—	—	—	—	—	1	95	344.3
—	—	—	—	—	—	—	—	1	1.170	31	1.342	345
—	—	—	—	—	—	—	—	1	1.170	13	1.247	345.1
—	—	—	—	—	—	—	—	—	—	3	6	345.2
—	—	—	—	—	—	—	—	—	—	3	12	345.3
—	—	—	—	—	—	—	—	—	—	12	77	345.4
4	289	1	128	1	438	—	—	—	—	15	981	346
—	—	—	—	—	—	—	—	—	—	10	86	347
—	—	—	—	2	540	—	—	—	—	99	884	348
—	—	—	—	2	540	—	—	—	—	30	680	348.1
—	—	—	—	—	—	—	—	—	—	6	54	348.2
—	—	—	—	—	—	—	—	—	—	63	150	348.3





## segue TAV. 3A - Imprese per numero di addetti e per ramo,

N. Classificazione	RAMI, CLASSI, SOTTOCLASSI E CATEGORIE DI ATTIVITÀ ECONOMICA	IMPRES E									
		1	2	3 - 5		6 - 9		10 - 19		20 - 49	
		Imprese	Imprese	Imprese	Addetti	Imprese	Addetti	Imprese	Addetti	Imprese	Addetti
419	<i>Industria della panificazione, pasticceria e biscotti</i>	46	101	193	718	56	379	20	260	3	66
419.1	Produzione di pane	27	68	152	569	50	337	17	221	3	66
419.2	Produzione di pasticceria	19	33	40	144	6	42	3	39	—	—
419.3	Produzione di fette biscottate e biscotti	—	—	1	5	—	—	—	—	—	—
<b>42</b>	<b>Industrie dello zucchero, delle bevande, di altri prodotti alimentari e del tabacco</b>	<b>39</b>	<b>36</b>	<b>48</b>	<b>178</b>	<b>21</b>	<b>142</b>	<b>15</b>	<b>203</b>	<b>17</b>	<b>485</b>
420	<i>Industria della produzione e raffinazione dello zucchero</i>	—	—	—	—	—	—	—	—	—	—
421	<i>Industria del cacao, cioccolato, caramelle e gelati</i>	6	5	10	42	2	13	1	16	—	—
421.1	Produzione del cacao, cioccolato e caramelle	—	1	1	3	—	—	1	16	—	—
421.2	Produzione di gelati	6	4	9	39	2	13	—	—	—	—
422	<i>Industria dei prodotti alimentari per zootecnia</i>	—	1	1	3	—	—	—	—	—	—
423	<i>Industria di prodotti alimentari vari</i>	1	4	7	27	1	6	2	22	2	85
423.1	Preparazione del caffè, di succedanei del caffè e del the	1	2	5	18	1	6	1	11	1	46
423.2	Produzione di estratti alimentari e prodotti affini	—	—	—	—	—	—	—	—	—	—
423.3	Produzione di dolcificanti, budini, creme da tavola e lieviti artificiali	—	—	—	—	—	—	—	—	—	—
423.4	Produzione specializzata di prodotti dietetici e alimenti per la prima infanzia	—	—	—	—	—	—	—	—	—	—
423.5	Produzione di prodotti alimentari non altrove classificati	—	2	1	4	—	—	1	11	1	39
423.6	Produzione di alimenti surgelati	—	—	1	5	—	—	—	—	—	—
424	<i>Industria dell'alcool etilico, di acquaviti e liquori</i>	17	15	10	34	9	65	4	53	3	75
424.1	Produzione di alcool etilico	—	—	—	—	—	—	1	14	1	24
424.2	Produzione di acquaviti	13	12	7	23	6	41	—	—	1	30
424.3	Produzione di liquori e di altre bevande alcooliche	4	3	3	11	3	24	3	39	1	21
425	<i>Industria del vino</i>	12	10	16	57	8	51	5	65	8	216
425.1	Produzione e conservazione di vini	10	9	14	50	3	19	4	50	6	153
425.2	Produzione di vini spumanti e di altri vini speciali	2	1	2	7	5	32	1	15	2	63
427	<i>Industria della birra e del malto</i>	—	—	—	—	—	—	—	—	1	27
428	<i>Industria idrominerale e delle bevande analcoliche</i>	3	1	2	7	1	7	3	47	3	82
428.1	Imbottigliamento di acque minerali naturali	—	—	—	—	—	—	1	18	1	28
428.2	Produzione di bevande analcoliche e di acque gassate	3	1	2	7	1	7	2	29	2	54
429	<i>Industria del tabacco</i>	—	—	2	8	—	—	—	—	—	—
429.1	Stagionatura, manipolazione, selezione e imbottimento delle foglie di tabacco	—	—	2	8	—	—	—	—	—	—
429.2	Lavorazione e confezione dei tabacchi	—	—	—	—	—	—	—	—	—	—
<b>43</b>	<b>Industrie tessili</b>	<b>52</b>	<b>20</b>	<b>17</b>	<b>69</b>	<b>12</b>	<b>92</b>	<b>7</b>	<b>100</b>	<b>8</b>	<b>305</b>
431	<i>Industria laniera</i>	5	2	2	9	1	8	—	—	1	39
431.1	Slanatura	—	—	—	—	—	—	—	—	—	—
431.2	Preparazione delle fibre di lana e assimilate	1	1	1	4	—	—	—	—	—	—
431.3	Filatura, ritorcatura della lana e delle fibre assimilate e preparazione in gomitolì e matasse	—	1	—	—	—	—	—	—	—	—
431.4	Tessitura della lana e delle altre fibre tessili col sistema laniero	4	—	1	5	1	8	—	—	1	39
431.5	Filatura-tessitura della lana e delle fibre assimilate	—	—	—	—	—	—	—	—	—	—
432	<i>Industria cotoniera</i>	—	2	1	5	1	7	1	18	—	—
432.1	Filatura, torcatura del cotone e delle fibre assimilate; produzione di cucirini	—	—	—	—	—	—	—	—	—	—
432.2	Tessitura del cotone e di altre fibre tessili col sistema cotoniero	—	2	1	5	1	7	1	18	—	—
432.3	Filatura-tessitura del cotone e delle fibre assimilate	—	—	—	—	—	—	—	—	—	—
433	<i>Industria della seta e delle fibre chimiche assimilate</i>	—	—	—	—	—	—	—	—	—	—
433.1	Preparazione, filatura e operazioni sulla seta e sulle fibre chimiche assimilate	—	—	—	—	—	—	—	—	—	—
433.2	Tessitura della seta e delle fibre chimiche assimilate	—	—	—	—	—	—	—	—	—	—
434	<i>Industria della canapa, del lino, del ramiè e delle fibre dure</i>	—	—	—	—	—	—	—	—	—	—
434.1	Macerazione e stigliatura della canapa e del lino	—	—	—	—	—	—	—	—	—	—
434.2	Preparazione alla filatura e filatura della canapa, del lino e ramiè e delle fibre dure; produzione di cucirini	—	—	—	—	—	—	—	—	—	—
434.3	Tessitura della canapa, del lino e ramiè e delle fibre dure	—	—	—	—	—	—	—	—	—	—
434.4	Filatura-tessitura della canapa, del lino e ramiè e delle fibre dure	—	—	—	—	—	—	—	—	—	—
435	<i>Industria della juta</i>	—	—	—	—	—	—	—	—	—	—
435.1	Filatura della juta, pura o mista ad altre fibre	—	—	—	—	—	—	—	—	—	—
435.2	Tessitura della juta	—	—	—	—	—	—	—	—	—	—
435.3	Filatura-tessitura della juta	—	—	—	—	—	—	—	—	—	—
436	<i>Industria della maglia, maglieria e calze</i>	40	10	12	47	7	55	4	53	5	194
436.1	Produzione di calze per uomo, donna e ragazzo	3	1	2	8	1	9	—	—	2	83
436.2	Produzione di tessuti a maglia	2	—	—	—	—	—	—	—	—	—
436.3	Produzione di altri articoli di maglieria	35	9	10	39	6	46	4	53	3	111
437	<i>Industria del perfezionamento dei tessuti</i>	1	1	—	—	1	6	—	—	2	72
438	<i>Industria per la produzione di arazzi, tappeti, copripavimento, linoleum e tele cerate</i>	—	—	1	5	1	8	—	—	—	—
438.1	Produzione arazzi, tappeti e moquettes di qualsiasi fibra	—	—	1	5	—	—	—	—	—	—
438.2	Produzione di linoleum e di altri copripavimento a base di prodotti tessili o di carta; di tele cerate e di altri tessuti intonacati	—	—	—	—	1	8	—	—	—	—
439	<i>Altre industrie tessili</i>	6	5	1	3	1	8	2	29	—	—
439.1	Produzione di feltri battuti	—	—	—	—	—	—	—	—	—	—
439.2	Produzione di stoffe non tessute, di murali e di stoffe a pelo lungo	—	1	1	3	—	—	1	12	—	—

## classe, sottoclasse e categoria di attività economica

CON ADDETTI

CON ADDETTI										TOTALE		N. Classificazione
50 - 99		100 - 199		200 - 499		500 - 999		1.000 e oltre		Imprese	Addetti	
Imprese	Addetti	Imprese	Addetti	Imprese	Addetti	Imprese	Addetti	Imprese	Addetti	Imprese	Addetti	
2	131	—	—	—	—	—	—	—	—	421	1.802	419
1	67	—	—	—	—	—	—	—	—	317	1.356	419.1
1	64	—	—	—	—	—	—	—	—	102	377	419.2
		—	—	—	—	—	—	—	—	2	69	419.3
3	185	2	276	1	355	—	—	—	—	182	1.935	42
—	—	—	—	—	—	—	—	—	—	—	—	420
—	—	—	—	—	—	—	—	—	—	24	87	421
—	—	—	—	—	—	—	—	—	—	3	21	421.1
—	—	—	—	—	—	—	—	—	—	21	66	421.2
—	—	—	—	—	—	—	—	—	—	2	5	422
—	—	1	125	—	—	—	—	—	—	18	274	423
—	—	1	125	—	—	—	—	—	—	12	211	423.1
—	—	—	—	—	—	—	—	—	—	—	—	423.2
—	—	—	—	—	—	—	—	—	—	—	—	423.3
—	—	—	—	—	—	—	—	—	—	—	—	423.4
—	—	—	—	—	—	—	—	—	—	5	58	423.5
—	—	—	—	—	—	—	—	—	—	1	5	423.6
1	67	—	—	—	—	—	—	—	—	59	341	424
1	67	—	—	—	—	—	—	—	—	3	105	424.1
—	—	—	—	—	—	—	—	—	—	39	131	424.2
1	53	—	—	—	—	—	—	—	—	17	105	424.3
1	53	—	—	—	—	—	—	—	—	60	474	425
—	—	—	—	—	—	—	—	—	—	47	353	425.1
—	—	—	—	—	—	—	—	—	—	13	121	425.2
1	65	1	151	1	355	—	—	—	—	2	382	427
1	65	1	151	—	—	—	—	—	—	15	364	428
—	—	—	—	—	—	—	—	—	—	4	262	428.1
—	—	—	—	—	—	—	—	—	—	11	102	428.2
—	—	—	—	—	—	—	—	—	—	2	8	429
—	—	—	—	—	—	—	—	—	—	2	8	429.1
—	—	—	—	—	—	—	—	—	—	—	—	429.2
6	367	6	695	3	829	—	—	—	—	131	2.549	43
—	—	1	108	1	264	—	—	—	—	13	437	431
—	—	—	—	—	—	—	—	—	—	—	—	431.1
—	—	—	—	—	—	—	—	—	—	3	7	431.2
—	—	—	—	—	—	—	—	—	—	1	2	431.3
—	—	—	—	1	264	—	—	—	—	8	320	431.4
4	249	2	244	1	278	—	—	—	—	1	108	431.5
1	58	1	104	—	—	—	—	—	—	12	805	432
1	79	1	140	—	—	—	—	—	—	2	162	432.1
2	112	1	140	—	—	—	—	—	—	7	253	432.2
1	53	1	136	1	278	—	—	—	—	3	390	432.3
—	—	—	—	—	—	—	—	—	—	2	189	433
1	53	1	136	—	—	—	—	—	—	—	—	433.1
—	—	—	—	—	—	—	—	—	—	2	189	433.2
—	—	—	—	—	—	—	—	—	—	—	—	434
—	—	—	—	—	—	—	—	—	—	—	—	434.1
—	—	—	—	—	—	—	—	—	—	—	—	434.2
—	—	—	—	—	—	—	—	—	—	—	—	434.3
—	—	—	—	—	—	—	—	—	—	—	—	434.4
—	—	—	—	—	—	—	—	—	—	—	—	435
—	—	—	—	—	—	—	—	—	—	—	—	435.1
—	—	—	—	—	—	—	—	—	—	—	—	435.2
—	—	—	—	—	—	—	—	—	—	—	—	435.3
—	—	1	101	—	—	—	—	—	—	79	510	436
—	—	—	—	—	—	—	—	—	—	9	105	436.1
—	—	1	101	—	—	—	—	—	—	2	2	436.2
—	—	—	—	—	—	—	—	—	—	68	403	436.3
1	65	—	—	—	—	—	—	—	—	5	81	437
1	65	—	—	1	287	—	—	—	—	4	365	438
—	—	—	—	1	287	—	—	—	—	3	357	438.1
—	—	—	—	—	—	—	—	—	—	—	—	438.2
—	—	1	106	—	—	—	—	—	—	1	8	438.2
—	—	—	—	—	—	—	—	—	—	16	162	439
—	—	—	—	—	—	—	—	—	—	—	—	439.1
—	—	—	—	—	—	—	—	—	—	3	17	439.2

## segue TAV. 3A - Imprese per numero di addetti e per ramo,

N. Classificazione	RAMI, CLASSI, SOTTOCLASSI E CATEGORIE DI ATTIVITÀ ECONOMICA	IMPRESSE											
		1	2	3 - 5		6 - 9		10 - 19		20 - 49			
		Imprese	Imprese	Imprese	Addetti	Imprese	Addetti	Imprese	Addetti	Imprese	Addetti		
439.3	Produzione di nastri, fettucce, stringhe, trecce, passamanerie di fibre tessili	—	—	—	—	—	—	—	—	—	—	—	—
439.4	Produzione di manufatti e tessuti elastici	—	—	—	—	—	—	—	—	—	—	—	—
439.5	Produzione di cordami e spaghi di qualsiasi tipo di fibra	—	—	—	—	—	—	—	—	—	—	—	—
439.6	Produzione di articoli tessili diversi	5	2	—	—	1	8	—	—	—	—	—	—
439.7	Produzione di tubetti, rocchetti, navette, bobine, scardassi, fusi ecc. in fibra	—	—	—	—	—	—	—	—	—	—	—	—
439.8	Produzione di tulli, pizzi e merletti	—	—	—	—	—	—	—	—	—	—	—	—
439.9	Produzione di ricami	1	2	—	—	—	—	1	17	—	—	—	—
<b>44</b>	<b>Industrie delle pelli e del cuoio</b>	<b>23</b>	<b>10</b>	<b>9</b>	<b>36</b>	<b>4</b>	<b>32</b>	<b>3</b>	<b>39</b>	<b>3</b>	<b>104</b>		
441	Concia e tintura delle pelli e del cuoio	5	1	4	16	2	17	—	—	1	26		
442	Produzione di articoli in cuoio e affini	18	9	5	20	2	15	3	39	2	78		
442.1	Produzione di marocchineria, articoli da viaggio e di articoli tecnici in cuoio	18	9	5	20	2	15	3	39	2	78		
442.2	Produzione di guanti in pelle	—	—	—	—	—	—	—	—	—	—	—	—
<b>45</b>	<b>Industrie delle calzature, di articoli d'abbigliamento e di biancheria per la casa</b>	<b>418</b>	<b>119</b>	<b>92</b>	<b>347</b>	<b>29</b>	<b>212</b>	<b>25</b>	<b>334</b>	<b>16</b>	<b>486</b>		
451	Produzione a macchina di calzature	1	2	2	10	2	15	1	12	2	71		
451.1	Produzione a macchina di calzature e pantofole	—	2	2	10	—	—	—	—	1	24		
451.2	Produzione di parti ed accessori per calzature	1	—	—	—	2	15	1	12	1	47		
452	Produzione a mano e su misura di calzature	5	4	3	12	1	8	—	—	—	—		
453	Confezione in serie di articoli di abbigliamento ed altre attività collegate	25	9	12	47	7	54	15	216	10	298		
453.1	Confezione di articoli di vestiario in pelle	4	1	2	7	1	9	2	31	—	—		
453.2	Confezione di vestiario esterno per donna, giovanetta e bambini	2	—	1	4	—	—	5	71	4	123		
453.3	Confezione di vestiario esterno per uomo e ragazzo	2	1	—	—	—	—	4	56	—	—		
453.4	Confezione di vestiario esterno di tipo speciale	1	3	2	8	4	33	2	35	6	175		
453.5	Confezione di camicie e biancheria per uomo e ragazzo	1	—	—	—	—	—	—	—	—	—		
453.6	Confezione di biancheria per donna e di corsetteria	—	1	—	—	—	—	—	—	—	—		
453.7	Confezione di cappelli	—	—	1	4	—	—	1	13	—	—		
453.8	Confezioni varie e accessorie per abbigliamento	7	—	3	12	2	12	1	10	—	—		
453.9	Altre attività collegate all'industria dell'abbigliamento	8	3	3	12	—	—	—	—	—	—		
454	Confezione su misura di vestiario e biancheria; modisterie	279	58	26	91	4	29	—	—	—	—		
454.1	Confezione su misura di vestiario; modisterie	272	54	24	83	4	29	—	—	—	—		
454.2	Confezione di biancheria su misura	7	4	2	8	—	—	—	—	—	—		
455	Confezione di altri articoli tessili	101	40	41	154	12	85	7	86	3	94		
455.1	Confezione di biancheria da casa e per l'arredamento	12	6	4	16	2	15	4	50	1	42		
455.2	Produzione di articoli in materie tessili non altrove classificati	89	34	37	138	10	70	3	36	2	52		
456	Confezione di pellicce	7	6	8	33	3	21	2	20	1	23		
<b>46</b>	<b>Industrie del legno e del mobile in legno</b>	<b>1.488</b>	<b>659</b>	<b>723</b>	<b>2.685</b>	<b>267</b>	<b>1.910</b>	<b>194</b>	<b>2.552</b>	<b>65</b>	<b>1.967</b>		
461	Segazione e preparazione industriale del legno	88	61	85	324	46	334	43	573	16	432		
462	Produzione di prodotti semifiniti in legno	1	1	3	11	3	20	—	—	2	69		
463	Produzione in serie di elementi di carpenteria, falegnameria e pavimenti in legno	672	298	320	1.181	125	902	69	893	18	560		
463.1	Laboratori di falegnameria e carpenteria in legno	435	195	218	805	90	649	40	509	9	234		
463.2	Produzione e/o posa in opera di falegnameria industriale per l'edilizia e di pavimenti in legno	237	102	102	376	35	253	29	384	9	326		
463.3	Cantieri per carpenteria navale in legno	—	1	—	—	—	—	—	—	—	—		
464	Costruzione di imballaggi in legno	55	54	91	333	22	147	18	237	1	38		
465	Costruzione di altri oggetti in legno	89	41	34	128	7	50	9	105	3	73		
465.1	Costruzione e riparazione di veicoli in legno e di parti in legno di autoveicoli	3	—	1	3	—	—	1	13	—	—		
465.2	Costruzione di oggetti vari in legno	46	13	20	79	5	35	5	58	3	73		
465.3	Laboratori di cornici e vetrai	40	28	13	46	2	15	3	34	—	—		
466	Produzione di articoli in sughero, paglia, giunco e vimini; produzione di spazzole e pennelli	4	4	3	11	—	—	1	15	—	—		
466.1	Produzione di articoli in sughero	—	—	—	—	—	—	—	—	—	—		
466.2	Produzione di articoli in paglia, giunco e vimini	2	2	3	11	—	—	—	—	—	—		
466.3	Produzione di spazzole, scope e pennelli	2	2	—	—	—	—	1	15	—	—		
467	Industria del mobile e dell'arredamento in legno	579	200	187	697	64	457	54	729	25	795		
467.1	Costruzione di mobili vari in legno	485	176	169	637	59	421	48	657	23	741		
467.2	Costruzione di mobili e arredamenti in giunco, vimini, canne e simili	1	1	1	4	—	—	1	11	—	—		
467.3	Produzione di materassi di ogni tipo	3	2	2	6	—	—	3	36	2	54		
467.4	Lucidatura, laccatura e doratura di mobili e di altri oggetti in legno; restauro di mobili	90	21	15	50	5	36	2	25	—	—		
<b>47</b>	<b>Industrie della carta; stampa ed editoria</b>	<b>59</b>	<b>57</b>	<b>64</b>	<b>251</b>	<b>30</b>	<b>228</b>	<b>38</b>	<b>484</b>	<b>15</b>	<b>433</b>		
471	Produzione della pasta-carta, della carta e del cartone	—	—	—	—	—	—	1	15	2	70		
472	Trasformazione della carta e del cartone, fabbricazione di articoli in carta, cartone e ovatta di cellulosa	4	—	5	20	2	15	—	—	4	123		
473	Stampa e industrie affini	52	54	55	217	27	206	35	444	7	188		
473.1	Stabilimenti per la stampa di giornali quotidiani	—	—	—	—	—	—	—	—	—	—		
473.2	Altri stabilimenti di arti grafiche	29	35	40	159	23	172	29	366	6	167		
473.3	Legatorie e rilegatorie	12	10	5	18	—	—	1	10	—	—		
473.4	Industrie collegate alla stampa	11	9	10	40	4	34	5	68	1	21		
474	Editoria	3	3	4	14	1	7	2	25	2	52		
<b>48</b>	<b>Industrie della gomma e dei manufatti di materie plastiche</b>	<b>23</b>	<b>16</b>	<b>22</b>	<b>81</b>	<b>19</b>	<b>132</b>	<b>14</b>	<b>174</b>	<b>9</b>	<b>250</b>		

## classe, sottoclasse e categoria di attività economica

CON ADDETTI										TOTALE		N. Classificazione
50 - 99		100 - 199		200 - 499		500 - 999		1.000 e oltre		Imprese	Addetti	
Imprese	Addetti	Imprese	Addetti	Imprese	Addetti	Imprese	Addetti	Imprese	Addetti	Imprese	Addetti	
—	—	1	106	—	—	—	—	—	—	1	106	439.3
—	—	—	—	—	—	—	—	—	—	—	—	439.4
—	—	—	—	—	—	—	—	—	—	—	—	439.5
—	—	—	—	—	—	—	—	—	—	8	17	439.6
—	—	—	—	—	—	—	—	—	—	—	—	439.7
—	—	—	—	—	—	—	—	—	—	—	—	439.8
—	—	—	—	—	—	—	—	—	—	4	22	439.9
1	64	—	—	—	—	—	—	—	—	53	318	44
1	64	—	—	—	—	—	—	—	—	14	130	441
—	—	—	—	—	—	—	—	—	—	39	188	442
—	—	—	—	—	—	—	—	—	—	39	188	442.1
—	—	—	—	—	—	—	—	—	—	—	—	442.2
10	739	4	608	1	324	—	—	—	—	714	3.706	45
1	60	—	—	—	—	—	—	—	—	11	173	451
1	60	—	—	—	—	—	—	—	—	6	98	451.1
—	—	—	—	—	—	—	—	—	—	5	75	451.2
—	—	—	—	—	—	—	—	—	—	13	33	452
8	599	4	608	1	324	—	—	—	—	91	2.189	453
—	—	—	—	—	—	—	—	—	—	10	53	453.1
1	94	1	162	—	—	—	—	—	—	14	456	453.2
6	438	3	446	1	324	—	—	—	—	11	830	453.3
—	—	—	—	—	—	—	—	—	—	24	696	453.4
—	—	—	—	—	—	—	—	—	—	1	1	453.5
—	—	—	—	—	—	—	—	—	—	1	2	453.6
1	67	—	—	—	—	—	—	—	—	2	17	453.7
—	—	—	—	—	—	—	—	—	—	14	108	453.8
—	—	—	—	—	—	—	—	—	—	14	26	453.9
—	—	—	—	—	—	—	—	—	—	367	515	454
—	—	—	—	—	—	—	—	—	—	354	492	454.1
—	—	—	—	—	—	—	—	—	—	13	23	454.2
—	—	—	—	—	—	—	—	—	—	204	600	455
—	—	—	—	—	—	—	—	—	—	29	147	455.1
—	—	—	—	—	—	—	—	—	—	175	453	455.2
1	80	—	—	—	—	—	—	—	—	28	196	456
14	891	2	266	2	429	—	—	—	—	3.414	13.506	46
3	167	—	—	1	203	—	—	—	—	343	2.243	461
1	66	—	—	—	—	—	—	—	—	11	169	462
6	385	—	—	—	—	—	—	—	—	1.508	5.189	463
1	57	—	—	—	—	—	—	—	—	988	3.079	463.1
5	328	—	—	—	—	—	—	—	—	519	2.108	463.2
—	—	—	—	—	—	—	—	—	—	1	2	463.3
1	82	—	—	—	—	—	—	—	—	242	1.000	464
—	—	—	—	—	—	—	—	—	—	183	527	465
—	—	—	—	—	—	—	—	—	—	5	19	465.1
—	—	—	—	—	—	—	—	—	—	92	317	465.2
—	—	—	—	—	—	—	—	—	—	86	191	465.3
—	—	—	—	—	—	—	—	—	—	12	38	466
—	—	—	—	—	—	—	—	—	—	—	—	466.1
—	—	—	—	—	—	—	—	—	—	7	17	466.2
—	—	—	—	—	—	—	—	—	—	5	21	466.3
3	191	2	266	1	226	—	—	—	—	1.115	4.340	467
3	191	2	266	1	226	—	—	—	—	966	3.976	467.1
—	—	—	—	—	—	—	—	—	—	4	18	467.2
—	—	—	—	—	—	—	—	—	—	12	103	467.3
—	—	—	—	—	—	—	—	—	—	133	243	467.4
7	459	3	435	2	511	2	1.358	—	—	277	4.332	47
1	60	1	148	1	238	2	1.358	—	—	8	1.889	471
—	—	—	—	—	—	—	—	—	—	15	162	472
5	346	1	135	—	—	—	—	—	—	236	1.696	473
1	82	—	—	—	—	—	—	—	—	1	82	473.1
4	264	1	135	—	—	—	—	—	—	167	1.362	473.2
—	—	—	—	—	—	—	—	—	—	28	60	473.3
—	—	—	—	—	—	—	—	—	—	40	192	473.4
1	53	1	152	1	273	—	—	—	—	18	585	474
3	176	4	531	3	1.064	—	—	—	—	113	2.463	48

## segue TAV. 3A - Imprese per numero di addetti e per ramo,

N. Classificazione	RAMI, CLASSI, SOTTOCLASSI E CATEGORIE DI ATTIVITÀ ECONOMICA	IMPRES E									
		1	2	3 - 5		6 - 9		10 - 19		20 - 49	
		Imprese	Imprese	Imprese	Addetti	Imprese	Addetti	Imprese	Addetti	Imprese	Addetti
481	<i>Industria della gomma</i>	—	—	1	4	—	—	3	37	—	—
481.1	Produzione di pneumatici	—	—	—	—	—	—	—	—	—	—
481.2	Produzione di altri articoli in gomma	—	—	1	4	—	—	3	37	—	—
482	<i>Ricostruzione di pneumatici, vulcanizzazione e riparazione di pneumatici</i>	11	3	3	9	2	12	1	16	—	—
483	<i>Industria dei prodotti delle materie plastiche</i>	12	13	18	68	17	120	10	121	9	250
<b>49</b>	<b>Industrie manifatturiere diverse</b>	<b>81</b>	<b>42</b>	<b>33</b>	<b>120</b>	<b>10</b>	<b>69</b>	<b>9</b>	<b>112</b>	<b>10</b>	<b>327</b>
491	<i>Produzione di oreficeria, argenteria, bigiotteria e taglio delle pietre preziose</i>	32	20	15	58	2	14	1	10	4	141
491.1	Produzione di oreficeria, argenteria, bigiotteria e coniazione di monete e medaglie	32	18	14	53	2	14	1	10	4	141
491.2	Lavorazione di pietre dure e preziose per gioielleria e per uso industriale	—	2	1	5	—	—	—	—	—	—
492	<i>Costruzione di strumenti musicali e relativi accessori</i>	3	1	4	14	—	—	3	47	3	90
493	<i>Laboratori fotografici e cinematografici</i>	21	9	9	31	4	26	1	14	1	25
493.1	Sviluppo e stampa di films cinematografici	—	1	—	—	1	6	—	—	—	—
493.2	Produzione, sincronizzazione e doppiaggio di films	1	—	3	10	—	—	—	—	—	—
493.3	Laboratori fotografici	20	8	6	21	3	20	1	14	1	25
494	<i>Costruzione di giochi, giocattoli e articoli sportivi</i>	5	4	2	6	1	7	2	21	1	47
494.1	Costruzione di giochi	—	—	—	—	—	—	—	—	—	—
494.2	Costruzione di giocattoli e loro parti	5	2	—	—	1	7	1	10	1	47
494.3	Costruzione di articoli sportivi	—	2	2	6	—	—	1	11	—	—
495	<i>Altre industrie manifatturiere non altrove classificate</i>	14	7	3	11	2	15	—	—	1	24
496	<i>Industria del confezionamento</i>	6	1	—	—	1	7	2	20	—	—
496.1	Confezionamento di generi alimentari	3	1	—	—	—	—	1	10	—	—
496.2	Confezionamento di generi non alimentari	3	—	—	—	1	7	1	10	—	—
<b>5</b>	<b>Industrie delle costruzioni e delle installazioni di impianti per l'edilizia</b>	<b>3.147</b>	<b>1.032</b>	<b>1.223</b>	<b>4.631</b>	<b>610</b>	<b>4.397</b>	<b>453</b>	<b>6.036</b>	<b>214</b>	<b>6.209</b>
<b>50</b>	<b>Edilizia e genio civile</b>	<b>3.147</b>	<b>1.032</b>	<b>1.223</b>	<b>4.631</b>	<b>610</b>	<b>4.397</b>	<b>453</b>	<b>6.036</b>	<b>214</b>	<b>6.209</b>
501	<i>Costruzioni edili - restauro e manutenzione di fabbricati</i>	995	331	505	1.955	347	2.537	312	4.179	159	4.683
501.1	Costruzioni d'immobili per abitazione ed altri usi	915	311	489	1.901	337	2.469	307	4.105	158	4.657
501.2	Attività ausiliarie delle costruzioni	80	20	16	54	10	68	5	74	1	26
502	<i>Genio civile</i>	128	70	86	326	57	396	48	636	35	1.002
502.1	Costruzione di strade e lavori in terra	113	60	80	302	48	330	43	575	27	763
502.2	Costruzione di opere specializzate	15	10	6	24	9	66	5	61	8	239
503	<i>Installazione di impianti per l'edilizia</i>	811	341	385	1.455	140	999	73	955	18	483
503.1	Installazione di impianti di riscaldamento, di condizionamento, idrico-sanitari e di distribuzione di gas e di acqua calda	488	204	247	923	96	679	51	672	16	421
503.2	Installazione di impianti elettrici per l'edilizia	323	137	138	532	44	320	22	283	2	62
504	<i>Attività di finiture dell'edilizia</i>	1.213	290	247	895	66	465	20	266	2	41
<b>6</b>	<b>Commercio, pubblici esercizi e alberghi; riparazioni di beni di consumo e di veicoli</b>	<b>12.453</b>	<b>10.075</b>	<b>7.219</b>	<b>26.120</b>	<b>1.942</b>	<b>13.718</b>	<b>967</b>	<b>12.474</b>	<b>270</b>	<b>7.611</b>
<b>6A</b>	<b>Commercio, pubblici esercizi e alberghi</b>	<b>11.579</b>	<b>9.613</b>	<b>6.762</b>	<b>24.433</b>	<b>1.807</b>	<b>12.773</b>	<b>912</b>	<b>11.779</b>	<b>258</b>	<b>7.298</b>
<b>61</b>	<b>Commercio all'ingrosso</b>	<b>491</b>	<b>390</b>	<b>541</b>	<b>2.045</b>	<b>241</b>	<b>1.736</b>	<b>205</b>	<b>2.753</b>	<b>85</b>	<b>2.444</b>
611	<i>Commercio all'ingrosso di materie prime agricole, di animali vivi, di materie prime tessili e di semilavorati</i>	49	29	26	92	5	37	7	97	1	26
611.1	Commercio all'ingrosso di cereali e legumi secchi	2	—	2	6	—	—	1	18	—	—
611.2	Commercio all'ingrosso di sementi, foraggi, piante officinali e semi oleosi	6	3	2	7	1	7	—	—	1	26
611.3	Commercio all'ingrosso di sostanze fertilizzanti, concimi ed altri prodotti chimici per l'agricoltura	8	5	4	14	2	16	2	22	—	—
611.4	Commercio all'ingrosso di fiori e piante	1	4	8	29	1	8	2	27	—	—
611.5	Commercio all'ingrosso di animali vivi	30	17	9	33	—	—	1	18	—	—
611.6	Commercio all'ingrosso di fibre tessili gregge e semilavorate	—	—	—	—	—	—	—	—	—	—
611.7	Commercio all'ingrosso di cuoio e pelli gregge e lavorate	1	—	1	3	1	6	1	12	—	—
611.8	Commercio all'ingrosso di pelli gregge e conciate per pellicceria	1	—	—	—	—	—	—	—	—	—
611.9	Commercio all'ingrosso di tabacco greggio	—	—	—	—	—	—	—	—	—	—
612	<i>Commercio all'ingrosso di combustibili; di minerali e prodotti chimici per l'industria</i>	22	17	31	111	12	88	11	148	5	122
612.1	Commercio all'ingrosso di prodotti petroliferi e lubrificanti	12	8	15	53	6	43	9	122	4	87
612.2	Commercio all'ingrosso di combustibili solidi	2	1	3	11	3	21	—	—	—	—
612.3	Commercio all'ingrosso di metalli ferrosi semilavorati	—	2	—	—	1	8	—	—	1	35
612.4	Commercio all'ingrosso di minerali	3	—	5	19	1	7	—	—	—	—
612.5	Commercio all'ingrosso di metalli non ferrosi e prodotti semilavorati	—	2	1	3	—	—	—	—	—	—
612.6	Commercio all'ingrosso di prodotti chimici industriali, oli e grassi industriali di origine vegetale e animale; di gomma greggia	5	4	7	25	1	9	2	26	—	—
613	<i>Commercio all'ingrosso di legname, di materiale da costruzione e di articoli per installazione</i>	127	59	94	355	55	397	40	558	10	254
613.1	Commercio all'ingrosso di legname, semilavorati in legno e legno artificiale	66	22	34	127	19	144	10	151	2	43
613.2	Commercio all'ingrosso di materiali da costruzione	48	28	41	163	24	167	27	363	7	177
613.3	Commercio all'ingrosso di articoli per installazioni	13	9	17	59	12	86	3	44	1	34
613.4	Commercio all'ingrosso di vetro piano	—	—	2	6	—	—	—	—	—	—



## classe, sottoclasse e categoria di attività economica

CON ADDETTI

CON ADDETTI										TOTALE		N. Classifi- cazione
50 - 99		100 - 199		200 - 499		500 - 999		1.000 e oltre		Imprese	Addetti	
Imprese	Addetti	Imprese	Addetti	Imprese	Addetti	Imprese	Addetti	Imprese	Addetti	Imprese	Addetti	
1	56	2	216	—	—	—	—	—	—	7	313	481
—	—	—	—	—	—	—	—	—	—	—	—	481.1
1	56	2	216	—	—	—	—	—	—	7	313	481.2
—	—	—	—	1	255	—	—	—	—	21	309	482
2	120	2	315	2	809	—	—	—	—	85	1.841	483
—	—	2	308	—	—	—	—	—	—	187	1.101	49
—	—	—	—	—	—	—	—	—	—	74	295	491
—	—	—	—	—	—	—	—	—	—	71	286	491.1
—	—	—	—	—	—	—	—	—	—	3	9	491.2
—	—	—	—	—	—	—	—	—	—	14	156	492
—	—	—	—	—	—	—	—	—	—	45	135	493
—	—	—	—	—	—	—	—	—	—	2	8	493.1
—	—	—	—	—	—	—	—	—	—	4	11	493.2
—	—	2	308	—	—	—	—	—	—	39	116	493.3
—	—	—	—	—	—	—	—	—	—	17	402	494
—	—	2	308	—	—	—	—	—	—	—	—	494.1
—	—	—	—	—	—	—	—	—	—	12	381	494.2
—	—	—	—	—	—	—	—	—	—	5	21	494.3
—	—	—	—	—	—	—	—	—	—	27	78	495
—	—	—	—	—	—	—	—	—	—	10	35	496
—	—	—	—	—	—	—	—	—	—	5	15	496.1
—	—	—	—	—	—	—	—	—	—	5	20	496.2
<b>50</b>	<b>3.288</b>	<b>11</b>	<b>1.446</b>	<b>2</b>	<b>496</b>	<b>1</b>	<b>840</b>	—	—	<b>6.743</b>	<b>32.554</b>	<b>5</b>
50	3.288	11	1.446	2	496	1	840	—	—	6.743	32.554	50
43	2.835	8	970	2	496	1	840	—	—	2.703	20.152	501
43	2.835	8	970	2	496	1	840	—	—	2.571	19.810	501.1
—	—	—	—	—	—	—	—	—	—	132	342	501.2
7	453	2	328	—	—	—	—	—	—	433	3.409	502
4	240	1	186	—	—	—	—	—	—	376	2.629	502.1
3	213	1	142	—	—	—	—	—	—	57	780	502.2
—	—	1	148	—	—	—	—	—	—	1.769	5.533	503
—	—	—	—	—	—	—	—	—	—	1.102	3.591	503.1
—	—	1	148	—	—	—	—	—	—	667	1.942	503.2
—	—	—	—	—	—	—	—	—	—	1.838	3.460	504
<b>34</b>	<b>2.387</b>	<b>18</b>	<b>2.478</b>	<b>5</b>	<b>1.868</b>	—	—	—	—	<b>32.983</b>	<b>99.259</b>	<b>6</b>
33	2.329	17	2.372	5	1.868	—	—	—	—	30.986	93.657	6A
10	693	7	1.018	5	1.868	—	—	—	—	1.975	13.828	61
—	—	—	—	—	—	—	—	—	—	117	359	611
—	—	—	—	—	—	—	—	—	—	5	26	611.1
—	—	—	—	—	—	—	—	—	—	13	52	611.2
—	—	—	—	—	—	—	—	—	—	21	70	611.3
—	—	—	—	—	—	—	—	—	—	16	73	611.4
—	—	—	—	—	—	—	—	—	—	57	115	611.5
—	—	—	—	—	—	—	—	—	—	—	—	611.6
—	—	—	—	—	—	—	—	—	—	4	22	611.7
—	—	—	—	—	—	—	—	—	—	1	1	611.8
—	—	—	—	—	—	—	—	—	—	—	—	611.9
—	—	1	101	—	—	—	—	—	—	99	626	612
—	—	—	—	—	—	—	—	—	—	54	333	612.1
—	—	—	—	—	—	—	—	—	—	9	36	612.2
—	—	—	—	—	—	—	—	—	—	4	47	612.3
—	—	—	—	—	—	—	—	—	—	9	29	612.4
—	—	—	—	—	—	—	—	—	—	3	7	612.5
—	—	1	101	—	—	—	—	—	—	20	174	612.6
2	138	—	—	1	225	—	—	—	—	388	2.172	613
—	—	—	—	—	—	—	—	—	—	153	575	613.1
1	86	—	—	—	—	—	—	—	—	176	1.060	613.2
—	—	—	—	1	225	—	—	—	—	56	479	613.3
1	52	—	—	—	—	—	—	—	—	3	58	613.4

## segue TAV. 3A - Imprese per numero di addetti e per ramo,

N. Classificazione	RAMI, CLASSI, SOTTOCLASSI E CATEGORIE DI ATTIVITÀ ECONOMICA	IMPRESE									
		1	2	3 - 5		6 - 9		10 - 19		20 - 49	
		Imprese	Imprese	Imprese	Addetti	Imprese	Addetti	Imprese	Addetti	Imprese	Addetti
614	<i>Commercio all'ingrosso di macchine, attrezzature e veicoli</i>	48	57	69	266	35	245	31	409	6	189
614.1	Commercio all'ingrosso di macchine utensili per metallo, legno, plastica e pietra	6	11	7	30	1	8	4	58	—	—
614.2	Commercio all'ingrosso di macchine per costruzioni edili	4	4	8	27	1	8	2	26	—	—
614.3	Commercio all'ingrosso di macchine per l'industria tessile; di macchine da cucire e per maglieria	—	1	—	—	—	—	—	—	—	—
614.4	Commercio all'ingrosso di macchine e attrezzature per ufficio	6	9	14	56	4	28	4	47	—	—
614.5	Commercio all'ingrosso di altre macchine, utensileria e attrezzature per l'industria, il commercio e la navigazione	15	14	19	74	16	111	10	122	2	67
614.6	Commercio all'ingrosso di macchine, accessori e attrezzi agricoli, compresi i trattori	9	10	11	42	6	42	6	78	2	74
614.7	Commercio all'ingrosso di veicoli e accessori	8	8	10	37	7	48	5	78	2	48
615	<i>Commercio all'ingrosso di mobili, elettrodomestici, apparecchi radio-televisivi, casalinghi e ferramenta</i>	48	31	60	231	18	126	20	244	12	369
615.1	Commercio all'ingrosso di mobili in legno, metallo e materie sintetiche	5	4	11	36	3	21	1	11	2	44
615.2	Commercio all'ingrosso di articoli in ferro ed in altri metalli	5	4	5	24	2	16	5	60	2	55
615.3	Commercio all'ingrosso di apparecchi radio-televisivi, strumenti musicali, dischi e relativi accessori	9	5	6	25	1	8	1	10	1	40
615.4	Commercio all'ingrosso di materiali radioelettrici, telefonici e televisivi	4	4	5	19	1	6	4	55	1	28
615.5	Commercio all'ingrosso di apparecchi elettrodomestici	10	6	15	57	5	35	4	50	1	26
615.6	Commercio all'ingrosso di porcellane, vetrerie e casalinghi	11	4	11	42	2	13	4	47	3	131
615.7	Commercio all'ingrosso di vernici e colori	3	4	6	23	3	20	1	11	2	45
615.8	Commercio all'ingrosso di carte da parati e stucchi	—	—	—	—	1	7	—	—	—	—
615.9	Commercio all'ingrosso di mobili ed oggetti di arredamento in canna, vimini, giunco, sughero e paglia	1	—	1	5	—	—	—	—	—	—
616	<i>Commercio all'ingrosso di prodotti tessili, di abbigliamento, di calzature e articoli in cuoio e pelli</i>	14	18	21	82	9	70	11	145	3	83
616.1	Commercio all'ingrosso di vestiario, di cappelli, di ombrelli e accessori di abbigliamento	5	7	8	29	3	24	2	27	—	—
616.2	Commercio all'ingrosso di pellicce	—	—	—	—	—	—	—	—	—	—
616.3	Commercio all'ingrosso di tessuti per l'abbigliamento e l'arredamento	—	2	2	9	1	9	3	40	1	34
616.4	Commercio all'ingrosso di camicie, biancheria per uso personale, maglieria e simili	3	3	2	8	1	8	3	40	1	24
616.5	Commercio all'ingrosso di articoli per merceria e per passamaneria	1	1	—	—	—	—	—	—	—	—
616.6	Commercio all'ingrosso di calzature ed accessori per calzature	1	1	4	15	1	8	2	28	—	—
616.7	Commercio all'ingrosso di pelletterie	—	1	1	4	—	—	—	—	—	—
616.8	Commercio all'ingrosso di articoli tessili per la casa e di tappeti e materassi	4	3	4	17	3	21	1	10	1	25
617	<i>Commercio all'ingrosso di prodotti alimentari, bevande e tabacco</i>	135	144	190	726	80	573	70	958	39	1.143
617.1	Commercio all'ingrosso di prodotti ortofrutticoli freschi, congelati e surgelati	36	41	45	178	21	158	33	461	27	831
617.2	Commercio all'ingrosso di carni fresche, congelate, surgelate e di salumi, pollame, selvaggina e uova	10	11	10	43	10	74	6	84	—	—
617.3	Commercio all'ingrosso di latte, burro e formaggi	9	6	5	20	5	35	2	25	1	28
617.4	Commercio all'ingrosso di oli e grassi alimentari	—	—	—	—	1	6	—	—	—	—
617.5	Commercio all'ingrosso di bevande alcoliche ed analcoliche, di alcool per liquori ed aceto	41	52	75	278	24	165	13	179	6	144
617.6	Commercio all'ingrosso di caffè, the, cacao e spezie	3	1	3	10	—	—	1	13	1	27
617.7	Commercio all'ingrosso di prodotti ittici, freschi, surgelati e comunque conservati	1	2	5	16	2	18	—	—	—	—
617.8	Commercio all'ingrosso specializzato di altri prodotti alimentari non altrove classificati e generi di monopolio	30	26	29	111	12	81	8	96	—	—
617.9	Commercio all'ingrosso despecializzato	5	5	18	70	5	36	7	100	4	113
618	<i>Commercio all'ingrosso di prodotti farmaceutici, sanitari, di bellezza e di detersivi</i>	19	13	15	54	8	63	5	60	3	68
618.1	Commercio all'ingrosso di prodotti farmaceutici	2	4	—	—	—	—	2	28	—	—
618.2	Commercio all'ingrosso di strumenti ed apparecchi sanitari	6	2	3	11	2	17	1	11	2	48
618.3	Commercio all'ingrosso di articoli di profumeria	5	6	7	24	2	16	—	—	1	20
618.4	Commercio all'ingrosso di saponi, detersivi, prodotti per la lucidatura e simili	6	1	5	19	4	30	2	21	—	—
619	<i>Commercio all'ingrosso di altri prodotti non alimentari</i>	29	22	35	128	19	137	10	134	6	190
619.1	Commercio all'ingrosso di carta, cartone e articoli di cartoleria	7	5	10	36	8	58	3	37	2	69
619.2	Commercio all'ingrosso di libri	2	1	1	4	2	13	—	—	—	—
619.3	Commercio all'ingrosso di articoli per fotografia, cinematografia, ottica e di strumenti scientifici	—	1	2	7	—	—	1	10	—	—
619.4	Commercio all'ingrosso di orologi e di articoli di gioielleria	2	1	3	11	2	14	—	—	—	—
619.5	Commercio all'ingrosso di giocattoli	—	—	5	17	1	7	2	31	—	—
619.6	Commercio all'ingrosso di articoli sportivi	2	4	3	10	3	23	2	25	2	58
619.7	Commercio all'ingrosso di prodotti non alimentari non altrove classificati	16	10	11	43	3	22	2	31	2	63
62	<b>Commercio all'ingrosso di materiali vari da recupero</b>	23	12	16	60	3	20	1	14	1	21
621	<i>Commercio all'ingrosso di rottami metallici</i>	21	8	13	49	3	20	1	14	—	—
622	<i>Commercio all'ingrosso di altri prodotti di raccolta</i>	2	4	3	11	—	—	—	—	1	21

## classe, sottoclasse e categoria di attività economica

CON ADDETTI										TOTALE		N. Classifi- cazione
50 - 99		100 - 199		200 - 499		500 - 999		1.000 e oltre		Imprese	Addetti	
Imprese	Addetti	Imprese	Addetti	Imprese	Addetti	Imprese	Addetti	Imprese	Addetti			
1	64	3	481	—	—	—	—	—	—	250	1.816	614
—	—	—	—	—	—	—	—	—	—	29	124	614.1
—	—	—	—	—	—	—	—	—	—	19	73	614.2
—	—	—	—	—	—	—	—	—	—	1	2	614.3
—	—	—	—	—	—	—	—	—	—	37	155	614.4
—	—	—	—	—	—	—	—	—	—	76	417	614.5
—	—	2	327	—	—	—	—	—	—	46	592	614.6
1	64	1	154	—	—	—	—	—	—	42	453	614.7
—	—	1	135	2	699	—	—	—	—	192	1.914	615
—	—	—	—	—	—	—	—	—	—	26	125	615.1
—	—	—	—	1	260	—	—	—	—	24	428	615.2
—	—	—	—	1	439	—	—	—	—	24	541	615.3
—	—	—	—	—	—	—	—	—	—	19	120	615.4
—	—	1	135	—	—	—	—	—	—	42	325	615.5
—	—	—	—	—	—	—	—	—	—	35	252	615.6
—	—	—	—	—	—	—	—	—	—	19	110	615.7
—	—	—	—	—	—	—	—	—	—	1	7	615.8
—	—	—	—	—	—	—	—	—	—	2	6	615.9
1	54	—	—	—	—	—	—	—	—	77	484	616
—	—	—	—	—	—	—	—	—	—	25	99	616.1
—	—	—	—	—	—	—	—	—	—	—	—	616.2
1	54	—	—	—	—	—	—	—	—	10	150	616.3
—	—	—	—	—	—	—	—	—	—	13	89	616.4
—	—	—	—	—	—	—	—	—	—	2	3	616.5
—	—	—	—	—	—	—	—	—	—	9	54	616.6
—	—	—	—	—	—	—	—	—	—	2	6	616.7
—	—	—	—	—	—	—	—	—	—	16	83	616.8
5	347	2	301	2	944	—	—	—	—	667	5.415	617
2	144	1	197	—	—	—	—	—	—	206	2.087	617.1
—	—	—	—	—	—	—	—	—	—	47	233	617.2
1	65	—	—	—	—	—	—	—	—	29	194	617.3
—	—	—	—	—	—	—	—	—	—	1	6	617.4
1	61	1	104	—	—	—	—	—	—	213	1.076	617.5
—	—	—	—	—	—	—	—	—	—	9	55	617.6
—	—	—	—	—	—	—	—	—	—	10	39	617.7
1	77	—	—	2	944	—	—	—	—	105	370	617.8
—	—	—	—	—	—	—	—	—	—	47	1.355	617.9
1	90	—	—	—	—	—	—	—	—	64	380	618
1	90	—	—	—	—	—	—	—	—	9	128	618.1
—	—	—	—	—	—	—	—	—	—	16	97	618.2
—	—	—	—	—	—	—	—	—	—	21	77	618.3
—	—	—	—	—	—	—	—	—	—	18	78	618.4
—	—	—	—	—	—	—	—	—	—	121	662	619
—	—	—	—	—	—	—	—	—	—	35	217	619.1
—	—	—	—	—	—	—	—	—	—	6	21	619.2
—	—	—	—	—	—	—	—	—	—	4	19	619.3
—	—	—	—	—	—	—	—	—	—	8	29	619.4
—	—	—	—	—	—	—	—	—	—	8	55	619.5
—	—	—	—	—	—	—	—	—	—	16	126	619.6
—	—	—	—	—	—	—	—	—	—	44	195	619.7
—	—	—	—	—	—	—	—	—	—	56	162	62
—	—	—	—	—	—	—	—	—	—	46	120	621
—	—	—	—	—	—	—	—	—	—	10	42	622

## segue TAV. 3A - Imprese per numero di addetti e per ramo,

N. Classificazione	RAMI, CLASSI, SOTTOCLASSI E CATEGORIE DI ATTIVITÀ ECONOMICA	IMPRESSE									
		1	2	3 - 5		6 - 9		10 - 19		20 - 49	
		Imprese	Imprese	Imprese	Addetti	Imprese	Addetti	Imprese	Addetti	Imprese	Addetti
<b>63</b>	<b>Intermediari del commercio</b>	<b>1.573</b>	<b>218</b>	<b>71</b>	<b>243</b>	<b>16</b>	<b>115</b>	<b>2</b>	<b>35</b>	—	—
631	<i>Intermediari del commercio di materie prime agricole, di animali vivi, di materie prime tessili e di semilavorati</i>	49	10	5	17	1	6	—	—	—	—
632	<i>Intermediari del commercio di combustibili, minerali e prodotti chimici per la tecnica e l'industria</i>	69	10	3	9	2	17	—	—	—	—
633	<i>Intermediari del commercio di legname e materiale da costruzione</i>	95	21	6	21	1	9	1	18	—	—
634	<i>Intermediari del commercio di macchine e materiale per l'industria, il commercio, la navigazione e l'agricoltura e di veicoli</i>	224	36	8	26	1	9	—	—	—	—
635	<i>Intermediari del commercio di mobili, articoli per la casa e ferramenta</i>	180	16	7	24	2	13	1	17	—	—
636	<i>Intermediari del commercio di prodotti tessili, di abbigliamento, di calzature e articoli in cuoio</i>	136	19	2	7	—	—	—	—	—	—
637	<i>Intermediari del commercio di prodotti alimentari, bevande e tabacco</i>	428	59	20	75	3	20	—	—	—	—
638	<i>Intermediari del commercio specializzato di altri prodotti</i>	365	43	19	61	5	35	—	—	—	—
639	<i>Intermediari del commercio di prodotti diversi, attività associate senza prevalenza</i>	27	4	1	3	1	6	—	—	—	—
<b>64</b>	<b>Commercio al minuto di prodotti alimentari, di articoli di abbigliamento, di arredamento e per la casa; farmacie</b>	<b>3.208</b>	<b>3.216</b>	<b>2.279</b>	<b>8.135</b>	<b>443</b>	<b>3.083</b>	<b>178</b>	<b>2.311</b>	<b>61</b>	<b>1.709</b>
641	<i>Commercio al minuto di prodotti ortofrutticoli e lattiero caseari; di carne, pesce e pasticceria</i>	852	866	500	1.768	84	573	27	317	3	88
641.1	Commercio al minuto di frutta, legumi e patate	319	277	108	360	10	66	—	—	—	—
641.2	Commercio al minuto di latte e prodotti lattiero caseari	47	39	10	31	1	8	1	12	—	—
641.3	Commercio al minuto di carni bovine, ovine, caprine e suine fresche e congelate	126	244	164	595	25	166	12	143	1	35
641.4	Commercio al minuto di carni equine	3	6	3	11	1	8	—	—	—	—
641.5	Commercio al minuto di pesci, crostacei e molluschi	17	19	9	34	3	18	—	—	—	—
641.6	Commercio al minuto di pollame, selvaggina e uova	12	15	7	26	—	—	—	—	—	—
641.7	Commercio al minuto di pane, con e senza annesso forno e con eventuale annessa vendita di prodotti alimentari non alimentari	218	128	66	232	16	106	10	117	1	30
641.8	Commercio al minuto di pasticceria, dolciumi e di confetteria	44	42	39	143	10	74	2	24	1	23
641.9	Commercio al minuto di prodotti alimentari vari	66	96	94	336	18	127	2	21	—	—
642	<i>Commercio al minuto di bevande, oli e di altri prodotti alimentari non altrove classificati; tabaccherie</i>	712	912	621	2.195	99	692	38	512	15	420
642.1	Commercio al minuto di bevande e olio	73	57	22	80	4	30	2	28	—	—
642.2	Commercio al minuto di prodotti del tabacco e altri generi di monopolio	178	198	75	251	3	18	2	22	—	—
642.3	Commercio al minuto specializzato di altri prodotti alimentari	16	10	12	47	2	16	—	—	1	22
642.4	Commercio al minuto alimentare despecializzato	445	647	512	1.817	90	628	34	462	14	398
643	<i>Farmacie</i>	21	26	88	333	19	133	6	71	1	34
644	<i>Commercio al minuto di articoli sanitari e di prodotti di bellezza</i>	109	97	58	207	16	113	9	111	1	21
644.1	Commercio al minuto di strumenti ed articoli medicali, chirurgici ed ortopedici	4	4	5	17	3	22	2	21	—	—
644.2	Erboristerie	8	9	3	9	—	—	—	—	—	—
644.3	Commercio al minuto di profumeria, saponi, prodotti per toeletta e per l'igiene della persona	80	56	30	110	7	50	3	41	—	—
644.4	Commercio al minuto di colori e vernici	17	28	20	71	6	41	4	49	1	21
645	<i>Commercio al minuto di articoli di abbigliamento</i>	666	589	416	1.467	82	578	29	386	12	313
645.1	Commercio al minuto di confezioni per uomo e ragazzo	149	141	130	450	21	153	10	125	7	171
645.2	Commercio al minuto di confezioni per donna e ragazza	128	149	121	424	24	168	6	77	2	71
645.3	Commercio al minuto di confezioni per bambini	28	28	16	55	4	26	1	11	—	—
645.4	Commercio al minuto di stoffe per abbigliamento	60	14	20	71	6	41	3	39	2	46
645.5	Commercio al minuto di biancheria, camicie, cappelli, ombrelli	136	132	81	294	14	100	5	77	—	—
645.6	Commercio al minuto di merceria e ricami	162	120	41	146	10	69	3	46	1	25
645.7	Commercio al minuto di pellicce e di pelli per pellicceria	3	5	7	27	3	21	1	11	—	—
646	<i>Commercio al minuto di calzature e pelletteria</i>	239	228	173	618	30	206	15	187	2	44
646.1	Commercio al minuto di calzature e articoli per calzolerie	183	162	125	447	22	153	12	149	1	23
646.2	Commercio al minuto di articoli di pelletteria e da viaggio	56	66	48	171	8	53	3	38	1	21
647	<i>Commercio al minuto di tessuti per arredamento</i>	20	23	12	38	5	32	6	89	5	109
647.1	Commercio al minuto di tessuti per arredamento e tappeti	13	16	11	35	5	32	5	73	5	109
647.2	Commercio al minuto di biancheria da tavola e da casa	7	7	1	3	—	—	1	16	—	—
648	<i>Commercio al minuto di mobili, apparecchi e materiali per la casa</i>	331	285	294	1.110	89	625	36	483	16	469
648.1	Commercio al minuto di mobili in legno, vimini, canne, giunchi e materassi	56	48	103	399	29	199	18	249	7	228
648.2	Commercio al minuto di articoli casalinghi, di ceramica e vetreria	57	47	38	141	12	77	4	58	3	94
648.3	Commercio al minuto di apparecchi elettrodomestici, macchine da cucire e per maglieria	77	69	59	221	12	87	3	39	2	43
648.4	Commercio al minuto di apparecchi radio, di televisori, di giradischi, di registratori e dischi; articoli di illuminazione	70	74	49	183	16	116	5	69	2	55
648.5	Commercio al minuto di semilavorati in legno, sughero, vimini e articoli in plastica	8	5	6	22	5	35	—	—	—	—

## classe, sottoclasse e categoria di attività economica

CON ADDETTI										TOTALE		N. Classificazione
50 - 99		100 - 199		200 - 499		500 - 999		1.000 e oltre		Imprese	Addetti	
Imprese	Addetti	Imprese	Addetti	Imprese	Addetti	Imprese	Addetti	Imprese	Addetti	Imprese	Addetti	
—	—	—	—	—	—	—	—	—	—	1.880	2.402	63
—	—	—	—	—	—	—	—	—	—	65	92	631
—	—	—	—	—	—	—	—	—	—	84	115	632
—	—	—	—	—	—	—	—	—	—	124	185	633
—	—	—	—	—	—	—	—	—	—	269	331	634
—	—	—	—	—	—	—	—	—	—	206	266	635
—	—	—	—	—	—	—	—	—	—	157	181	636
—	—	—	—	—	—	—	—	—	—	510	641	637
—	—	—	—	—	—	—	—	—	—	432	547	638
—	—	—	—	—	—	—	—	—	—	33	44	639
10	721	4	567	—	—	—	—	—	—	9.399	26.166	64
1	60	—	—	—	—	—	—	—	—	2.333	5.390	641
—	—	—	—	—	—	—	—	—	—	714	1.299	641.1
—	—	—	—	—	—	—	—	—	—	98	176	641.2
1	60	—	—	—	—	—	—	—	—	573	1.613	641.3
—	—	—	—	—	—	—	—	—	—	13	34	641.4
—	—	—	—	—	—	—	—	—	—	48	107	641.5
—	—	—	—	—	—	—	—	—	—	34	68	641.6
—	—	—	—	—	—	—	—	—	—	439	959	641.7
—	—	—	—	—	—	—	—	—	—	138	392	641.8
—	—	—	—	—	—	—	—	—	—	276	742	641.9
3	215	3	401	—	—	—	—	—	—	2.403	6.971	642
—	—	—	—	—	—	—	—	—	—	158	325	642.1
—	—	—	—	—	—	—	—	—	—	456	865	642.2
3	215	3	401	—	—	—	—	—	—	41	121	642.3
—	—	—	—	—	—	—	—	—	—	1.748	5.660	642.4
1	60	—	—	—	—	—	—	—	—	161	644	643
—	—	—	—	—	—	—	—	—	—	291	815	644
—	—	—	—	—	—	—	—	—	—	18	72	644.1
—	—	—	—	—	—	—	—	—	—	20	35	644.2
1	60	—	—	—	—	—	—	—	—	177	453	644.3
—	—	—	—	—	—	—	—	—	—	76	255	644.4
3	241	—	—	—	—	—	—	—	—	1.797	4.829	645
2	148	—	—	—	—	—	—	—	—	460	1.478	645.1
—	—	—	—	—	—	—	—	—	—	430	1.166	645.2
—	—	—	—	—	—	—	—	—	—	77	176	645.3
—	—	—	—	—	—	—	—	—	—	105	285	645.4
1	93	—	—	—	—	—	—	—	—	369	964	645.5
—	—	—	—	—	—	—	—	—	—	337	688	645.6
—	—	—	—	—	—	—	—	—	—	19	72	645.7
—	—	—	—	—	—	—	—	—	—	687	1.750	646
—	—	—	—	—	—	—	—	—	—	505	1.279	646.1
1	62	—	—	—	—	—	—	—	—	182	471	646.2
1	62	—	—	—	—	—	—	—	—	72	396	647
—	—	—	—	—	—	—	—	—	—	56	356	647.1
—	—	—	—	—	—	—	—	—	—	16	40	647.2
1	83	1	166	—	—	—	—	—	—	1.053	3.837	648
—	—	—	—	—	—	—	—	—	—	261	1.227	648.1
1	83	—	—	—	—	—	—	—	—	162	604	648.2
—	—	1	166	—	—	—	—	—	—	223	771	648.3
—	—	—	—	—	—	—	—	—	—	216	641	648.4
—	—	—	—	—	—	—	—	—	—	24	75	648.5

## classe, sottoclasse e categoria di attività economica

CON ADDETTI										TOTALE		N. Classificazione
50 - 99		100 - 199		200 - 499		500 - 999		1.000 e oltre		Imprese	Addetti	
Imprese	Addetti	Imprese	Addetti	Imprese	Addetti	Imprese	Addetti	Imprese	Addetti	Imprese	Addetti	
<b>91</b>	<b>6.334</b>	<b>42</b>	<b>5.842</b>	<b>29</b>	<b>9.628</b>	<b>8</b>	<b>5.636</b>	<b>10</b>	<b>33.417</b>	<b>20.976</b>	<b>113.114</b>	<b>7</b>
2	108	1	132	1	469	1	543	2	4.495	29	6.016	71
2	108	1	132	1	469	1	543	2	4.495	29	6.016	710.1
—	—	—	—	—	—	—	—	—	—	—	—	710.2
2	108	1	132	1	469	1	543	1	2.884	3	2.915	710.3
<b>43</b>	<b>3.003</b>	<b>26</b>	<b>3.645</b>	<b>21</b>	<b>7.063</b>	<b>2</b>	<b>1.339</b>	<b>4</b>	<b>22.285</b>	<b>18.109</b>	<b>75.065</b>	<b>72</b>
10	769	7	971	10	3.518	1	616	1	13.551	103	20.153	721
3	186	3	394	3	1.136	—	—	—	—	2.835	5.768	722
29	1.976	16	2.280	8	2.409	1	723	2	3.776	15.093	43.544	723
1	72	—	—	—	—	—	—	1	4.958	9	5.068	724
—	—	—	—	—	—	—	—	—	—	—	69	725
—	—	—	—	—	—	1	775	—	—	—	24	818
—	—	—	—	—	—	1	775	—	—	—	24	818
—	—	—	—	—	—	—	—	—	—	—	15	109
—	—	—	—	—	—	—	—	—	—	—	13	95
—	—	—	—	—	—	—	—	—	—	—	2	14
<b>1</b>	<b>61</b>	—	—	—	—	—	—	—	—	<b>6</b>	<b>122</b>	<b>75</b>
1	61	—	—	—	—	—	—	—	—	6	122	750
—	—	<b>1</b>	<b>113</b>	<b>3</b>	<b>906</b>	—	—	<b>1</b>	<b>3.204</b>	<b>1.267</b>	<b>8.162</b>	<b>76</b>
—	—	1	113	1	247	—	—	—	—	1.240	4.144	761
—	—	—	—	—	—	—	—	—	—	10	32	762
—	—	—	—	—	—	—	—	—	—	5	17	762.1
—	—	—	—	—	—	—	—	—	—	5	15	762.2
—	—	—	—	1	381	—	—	—	—	11	465	763
—	—	—	—	—	—	—	—	—	—	3	49	763.1
—	—	—	—	1	381	—	—	—	—	8	416	763.2
—	—	—	—	1	278	—	—	—	1	3.204	6	3.521
—	—	—	—	—	—	—	—	—	1	3.204	4	3.239
—	—	—	—	1	278	—	—	—	—	2	282	764.2
<b>43</b>	<b>2.974</b>	<b>12</b>	<b>1.585</b>	<b>4</b>	<b>1.190</b>	<b>4</b>	<b>2.979</b>	<b>3</b>	<b>3.433</b>	<b>1.490</b>	<b>22.105</b>	<b>77</b>
8	580	2	264	—	—	—	—	—	—	434	3.447	771
27	1.861	7	944	4	1.190	4	2.979	2	2.278	776	14.978	772
18	1.273	4	584	—	—	3	2.469	—	—	147	6.017	772.1
9	588	3	360	4	1.190	1	510	2	2.278	629	8.961	772.2
8	533	3	377	—	—	—	—	1	1.155	280	3.680	773
7	453	3	377	—	—	—	—	1	1.155	261	3.409	773.1
1	80	—	—	—	—	—	—	—	—	19	271	773.2
2	188	2	367	—	—	—	—	—	—	36	717	79
2	188	2	367	—	—	—	—	—	—	36	717	790
—	—	—	—	—	—	—	—	—	—	—	—	790.1
1	91	2	367	—	—	—	—	—	—	29	596	790.2
1	97	—	—	—	—	—	—	—	—	7	121	790.3
<b>152</b>	<b>10.646</b>	<b>76</b>	<b>10.807</b>	<b>58</b>	<b>19.014</b>	<b>20</b>	<b>14.084</b>	<b>20</b>	<b>86.903</b>	<b>19.450</b>	<b>207.317</b>	<b>8</b>
<b>47</b>	<b>3.396</b>	<b>34</b>	<b>4.838</b>	<b>32</b>	<b>10.716</b>	<b>9</b>	<b>6.583</b>	<b>18</b>	<b>82.063</b>	<b>925</b>	<b>113.059</b>	<b>8A</b>
<b>36</b>	<b>2.600</b>	<b>22</b>	<b>3.105</b>	<b>21</b>	<b>6.872</b>	<b>7</b>	<b>5.313</b>	<b>16</b>	<b>76.336</b>	<b>799</b>	<b>98.684</b>	<b>81</b>
—	—	—	—	—	—	—	—	—	—	—	—	811
23	1.707	16	2.249	18	6.124	7	5.313	15	73.990	181	90.824	812
—	—	—	—	—	—	—	—	—	—	—	—	812.1
23	1.707	16	2.249	18	6.124	7	5.313	15	73.990	181	90.824	812.2
13	893	6	856	3	748	—	—	1	2.346	618	7.860	813
1	55	—	—	1	304	—	—	—	—	9	427	813.1
8	532	6	856	2	444	—	—	—	—	428	3.793	813.2
1	59	—	—	—	—	—	—	—	—	134	817	813.3
1	96	—	—	—	—	—	—	—	—	36	282	813.4
2	151	—	—	—	—	—	—	1	2.346	11	2.541	813.5
<b>11</b>	<b>796</b>	<b>12</b>	<b>1.733</b>	<b>11</b>	<b>3.844</b>	<b>2</b>	<b>1.270</b>	<b>2</b>	<b>5.727</b>	<b>126</b>	<b>14.375</b>	<b>82</b>
4	251	4	502	6	2.045	1	580	2	5.727	38	9.419	821
1	94	1	129	—	—	—	—	—	—	6	272	822
6	451	7	1.102	5	1.799	1	690	—	—	82	4.684	823
<b>105</b>	<b>7.250</b>	<b>42</b>	<b>5.969</b>	<b>26</b>	<b>8.298</b>	<b>11</b>	<b>7.501</b>	<b>2</b>	<b>4.840</b>	<b>18.525</b>	<b>94.258</b>	<b>8B</b>
<b>100</b>	<b>6.947</b>	<b>42</b>	<b>5.969</b>	<b>26</b>	<b>8.298</b>	<b>10</b>	<b>6.890</b>	<b>2</b>	<b>4.840</b>	<b>17.900</b>	<b>91.458</b>	<b>83</b>
6	356	1	143	—	—	—	—	—	—	403	2.525	831
4	295	2	244	1	245	—	—	—	—	3.482	12.100	832
6	463	2	325	1	347	—	—	—	—	3.584	7.618	833
—	—	—	—	—	—	—	—	—	—	1.399	3.248	834

## segue TAV. 3A - Imprese per numero di addetti e per ramo,

N. Classificazione	RAMI, CLASSI, SOTTOCLASSI E CATEGORIE DI ATTIVITÀ ECONOMICA	IMPRES E									
		1	2	3 - 5		6 - 9		10 - 19		20 - 49	
		Imprese	Imprese	Imprese	Addetti	Imprese	Addetti	Imprese	Addetti	Imprese	Addetti
835	Consulenti legali	20	8	14	56	5	36	4	43	1	31
836	Contabilità, consulenza fiscale e revisione dei conti	316	261	361	1.337	113	824	54	694	30	877
837	Servizi tecnici	1.139	434	454	1.707	185	1.311	116	1.523	61	1.819
837.1	Studi tecnici ed affini	1.126	419	435	1.633	180	1.276	111	1.459	61	1.819
837.2	Studi di analisi chimiche e merceologiche	13	15	19	74	5	35	5	64	—	—
838	Pubblicità e pubbliche relazioni	593	304	383	1.414	148	1.065	90	1.171	33	996
838.1	Agenzie di pubblicità e pubbliche relazioni	593	303	382	1.410	147	1.057	89	1.158	33	996
838.2	Servizi di pubblicità aerea	—	1	1	4	1	8	1	13	—	—
839	Altri servizi prestati alle imprese	1.176	772	1.017	3.813	393	2.833	273	3.601	117	3.488
839.1	Studi di mercato	105	43	74	279	28	204	16	212	4	116
839.2	Studi di consulenza organizzativa	165	115	124	481	67	487	39	538	14	467
839.3	Servizi di informatica, elaborazione e acquisizione dati	275	249	477	1.818	210	1.506	166	2.143	67	1.926
839.4	Imprese ed enti di gestioni esattoriali	30	24	37	134	5	34	4	42	4	113
839.5	Agenzie di informazioni per la stampa, informazioni commerciali, richieste di certificati ed agenzie affini	203	170	163	585	31	226	15	204	2	94
839.6	Copisterie	237	108	84	298	17	116	8	107	3	97
839.7	Agenzie di distribuzione di libri, giornali e riviste	36	27	30	114	24	181	17	237	8	223
839.8	Servizi di gestione di pubblici mercati e pese pubbliche	108	20	4	14	—	—	1	19	—	—
839.9	Servizi di vigilanza e investigazione	17	16	24	90	11	79	7	99	15	452
84	Noleggio di beni mobili	325	121	106	395	26	188	28	345	13	391
841	Noleggio di macchinari e di attrezzature agricole	11	8	5	19	—	—	—	—	—	—
842	Noleggio di macchinari e di attrezzature per l'edilizia	16	8	11	40	6	40	8	101	3	95
843	Noleggio di macchinari e di attrezzature contabili e per ufficio, compresi i calcolatori elettronici e i registratori di cassa	7	3	9	33	3	22	2	23	1	28
844	Noleggio di autoveicoli stradali	80	29	21	80	5	39	5	60	—	—
845	Noleggio di altri mezzi di trasporto	39	22	7	26	2	15	2	24	1	22
846	Noleggio di beni di consumo	141	39	46	169	7	51	8	104	7	224
847	Noleggio di altri beni mobili	31	12	7	28	3	21	3	33	1	22
9	Pubblica amministrazione; servizi pubblici e privati	18.429	8.205	4.856	17.379	1.117	7.922	643	8.313	260	7.545
9A	Pubblica amministrazione	—	—	—	—	—	—	—	—	—	—
91	Pubblica amministrazione, difesa nazionale e sicurezza sociale obbligatoria	—	—	—	—	—	—	—	—	—	—
911	Organi costituzionali - amministrazione statale e locale	—	—	—	—	—	—	—	—	—	—
911.1	Organi costituzionali	—	—	—	—	—	—	—	—	—	—
911.2	Amministrazione statale centrale e periferica	—	—	—	—	—	—	—	—	—	—
911.3	Amministrazione degli enti locali	—	—	—	—	—	—	—	—	—	—
912	Giustizia	—	—	—	—	—	—	—	—	—	—
912.1	Amministrazione della giustizia	—	—	—	—	—	—	—	—	—	—
919	Sicurezza sociale obbligatoria	—	—	—	—	—	—	—	—	—	—
9B	Servizi pubblici e privati	18.429	8.205	4.856	17.379	1.117	7.922	643	8.313	260	7.545
92	Servizi d'igiene pubblica ed amministrazione di cimiteri	851	256	266	1.017	132	946	135	1.740	70	1.999
921	Servizi di nettezza urbana, di disinfestazione e servizi analoghi	98	37	67	254	26	175	33	430	10	274
921.1	Servizi di nettezza urbana, di disinfestazione e servizi analoghi, pubblici	—	—	—	—	—	—	—	—	1	38
921.2	Servizi di nettezza urbana, di disinfestazione e servizi analoghi, privati	98	37	67	254	26	175	33	430	9	236
922	Amministrazione dei cimiteri	1	6	5	18	1	6	2	25	—	—
923	Servizi di pulizia	752	213	194	745	105	765	100	1.285	60	1.725
93	Istruzione	223	358	479	1.763	125	895	98	1.293	63	1.823
931	Istruzione universitaria	—	—	—	—	—	—	—	—	—	—
931.1	Università ed istituti a livello universitario, statali	—	—	—	—	—	—	—	—	—	—
931.2	Università ed istituti universitari, non statali	—	—	—	—	—	—	—	—	—	—
932	Istruzione primaria e secondaria	26	27	28	107	19	133	28	400	28	747
932.1	Scuole di istruzione primaria, statali	—	—	—	—	—	—	—	—	—	—
932.2	Scuole di istruzione secondaria di primo grado, statali	—	—	—	—	—	—	—	—	—	—
932.3	Scuole di istruzione secondaria di secondo grado, statali	—	—	—	—	—	—	—	—	—	—
932.4	Scuole di istruzione primaria, non statali	—	1	5	18	4	27	5	72	5	146
932.5	Scuole di istruzione secondaria di primo grado, non statali	—	1	1	3	2	16	4	55	1	20
932.6	Scuole di istruzione secondaria di secondo grado, non statali	26	25	22	86	13	90	19	273	22	581
933	Scuole di formazione e di perfezionamento professionale	45	31	53	192	20	147	42	556	25	796
933.1	Scuole di istruzione professionale, statali	—	—	—	—	—	—	—	—	—	—
933.2	Scuole di istruzione professionale, non statali	45	31	53	192	20	147	42	556	25	796
934	Istruzione di grado preparatorio	3	12	80	319	48	354	13	154	8	227
934.1	Scuole materne, statali	—	—	—	—	—	—	—	—	—	—
934.2	Scuole materne, non statali	3	12	80	319	48	354	13	154	8	227
936	Scuole di guida, pilotaggio e simili	149	288	318	1.145	38	261	15	183	2	53
94	Ricerca e sviluppo	18	14	21	73	16	116	11	135	10	322
940	Ricerca e sviluppo	18	14	21	73	16	116	11	135	10	322
940.1	Enti di ricerca e sviluppo, pubblici	—	—	—	—	—	—	—	—	—	—
940.2	Istituti di ricerca e sviluppo, privati	18	14	21	73	16	116	11	135	10	322
95	Sanità e servizi veterinari	41	61	151	603	116	838	80	1.053	28	806

## classe, sottoclasse e categoria di attività economica

CON ADDETTI										TOTALE		N. Classifi- cazione
50 - 99		100 - 199		200 - 499		500 - 999		1.000 e oltre		Imprese	Addetti	
Imprese	Addetti	Imprese	Addetti	Imprese	Addetti	Imprese	Addetti	Imprese	Addetti			
—	—	—	—	—	—	—	—	—	—	52	202	835
10	723	3	452	2	495	—	—	—	—	1.150	6.240	836
20	1.409	9	1.225	5	1.742	4	3.112	1	3.772	2.428	19.627	837
19	1.343	9	1.225	5	1.742	4	3.112	1	3.772	2.370	19.345	837.1
1	66	—	—	—	—	—	—	—	—	58	282	837.2
11	689	10	1.409	3	1.002	—	—	—	—	1.575	8.947	838
11	689	10	1.409	3	1.002	—	—	—	—	1.571	8.920	838.1
—	—	—	—	—	—	—	—	—	—	4	27	838.2
43	3.012	15	2.171	14	4.467	6	3.778	1	1.068	3.827	30.951	839
4	265	1	131	—	—	1	679	—	—	276	2.077	839.1
6	385	1	154	2	421	—	—	—	—	533	3.328	839.2
11	693	3	378	4	1.378	2	1.139	—	—	1.464	11.754	839.3
—	—	1	157	—	—	—	—	—	—	105	558	839.4
2	155	1	128	2	549	—	—	—	—	589	2.484	839.5
—	—	—	—	—	—	—	—	—	—	457	1.071	839.6
5	361	3	473	2	568	—	—	—	—	152	2.247	839.7
—	—	1	153	1	274	—	—	—	—	135	608	839.8
15	1.153	4	597	3	1.277	3	1.960	1	1.068	116	6.824	839.9
5	303	—	—	—	—	1	611	—	—	625	2.800	84
—	—	—	—	—	—	—	—	—	—	24	46	841
—	—	—	—	—	—	—	—	—	—	52	308	842
2	142	—	—	—	—	1	611	—	—	28	872	843
1	51	—	—	—	—	—	—	—	—	141	368	844
—	—	—	—	—	—	—	—	—	—	73	170	845
2	110	—	—	—	—	—	—	—	—	250	877	846
—	—	—	—	—	—	—	—	—	—	57	159	847
<b>87</b>	<b>6.177</b>	<b>50</b>	<b>7.079</b>	<b>27</b>	<b>7.828</b>	<b>4</b>	<b>2.361</b>	<b>4</b>	<b>7.391</b>	<b>33.682</b>	<b>106.834</b>	<b>9</b>
—	—	—	—	—	—	—	—	—	—	—	—	<b>9A</b>
—	—	—	—	—	—	—	—	—	—	—	—	<b>91</b>
—	—	—	—	—	—	—	—	—	—	—	—	911
—	—	—	—	—	—	—	—	—	—	—	—	911.1
—	—	—	—	—	—	—	—	—	—	—	—	911.2
—	—	—	—	—	—	—	—	—	—	—	—	911.3
—	—	—	—	—	—	—	—	—	—	—	—	912
—	—	—	—	—	—	—	—	—	—	—	—	912.1
—	—	—	—	—	—	—	—	—	—	—	—	919
<b>87</b>	<b>6.177</b>	<b>50</b>	<b>7.079</b>	<b>27</b>	<b>7.828</b>	<b>4</b>	<b>2.361</b>	<b>4</b>	<b>7.391</b>	<b>33.682</b>	<b>106.834</b>	<b>9B</b>
<b>37</b>	<b>2.752</b>	<b>25</b>	<b>3.635</b>	<b>7</b>	<b>2.090</b>	<b>1</b>	<b>652</b>	<b>2</b>	<b>3.752</b>	<b>1.782</b>	<b>19.946</b>	<b>92</b>
5	346	3	581	2	633	—	—	2	3.752	283	6.617	921
2	122	1	194	—	—	—	—	1	2.661	5	3.015	921.1
3	224	2	387	2	633	—	—	1	1.091	278	3.602	921.2
—	—	—	—	—	—	—	—	—	—	15	62	922
32	2.406	22	3.054	5	1.457	1	652	—	—	1.484	13.267	923
<b>11</b>	<b>666</b>	<b>4</b>	<b>428</b>	—	—	—	—	—	—	<b>1.361</b>	<b>7.807</b>	<b>93</b>
—	—	—	—	—	—	—	—	—	—	—	—	931
—	—	—	—	—	—	—	—	—	—	—	—	931.1
—	—	—	—	—	—	—	—	—	—	—	—	931.2
8	514	1	107	—	—	—	—	—	—	165	2.088	932
—	—	—	—	—	—	—	—	—	—	—	—	932.1
—	—	—	—	—	—	—	—	—	—	—	—	932.2
—	—	—	—	—	—	—	—	—	—	—	—	932.3
1	60	—	—	—	—	—	—	—	—	21	325	932.4
4	289	—	—	—	—	—	—	—	—	13	385	932.5
3	165	1	107	—	—	—	—	—	—	131	1.378	932.6
3	152	3	321	—	—	—	—	—	—	222	2.271	933
—	—	—	—	—	—	—	—	—	—	—	—	933.1
3	152	3	321	—	—	—	—	—	—	222	2.271	933.2
—	—	—	—	—	—	—	—	—	—	164	1.081	934
—	—	—	—	—	—	—	—	—	—	—	—	934.1
—	—	—	—	—	—	—	—	—	—	164	1.081	934.2
—	—	—	—	—	—	—	—	—	—	810	2.367	936
2	142	2	228	4	989	1	598	1	1.190	100	3.839	94
2	142	2	228	4	989	1	598	1	1.190	100	3.839	940
—	—	—	—	—	—	—	—	—	—	—	—	940.1
2	142	2	228	4	989	1	598	1	1.190	100	3.839	940.2
<b>22</b>	<b>1.626</b>	<b>15</b>	<b>2.268</b>	<b>10</b>	<b>2.963</b>	<b>2</b>	<b>1.111</b>	<b>1</b>	<b>2.449</b>	<b>527</b>	<b>13.880</b>	<b>95</b>



## segue TAV. 3A - Imprese per numero di addetti e per ramo,

N. Classificazione	RAMI, CLASSI, SOTTOCLASSI E CATEGORIE DI ATTIVITÀ ECONOMICA	IMPRESSE									
		1	2	3 - 5		6 - 9		10 - 19		20 - 49	
		Imprese	Imprese	Imprese	Addetti	Imprese	Addetti	Imprese	Addetti	Imprese	Addetti
951	<i>Servizi sanitari (con ricovero)</i>	—	—	—	—	2	13	4	58	9	290
951.1	Ospedali generali, pubblici	—	—	—	—	—	—	—	—	—	—
951.2	Ospedali specializzati, pubblici	—	—	—	—	—	—	—	—	—	—
951.3	Istituti, cliniche e policlinici universitari; istituti di cura e ricovero a carattere scientifico, pubblici	—	—	—	—	—	—	—	—	—	—
951.4	Ospedali psichiatrici e neuropsichiatrici, pubblici	—	—	—	—	—	—	—	—	—	—
951.5	Ospedali per cronici e di lunga degenza, pubblici	—	—	—	—	—	—	—	—	—	—
951.6	Casi di cura, private	—	—	—	—	—	—	2	27	7	220
951.7	Casi di cura psichiatriche e neuropsichiatriche, private	—	—	—	—	—	—	1	17	—	—
951.8	Casi di cura per lunga degenza, private	—	—	—	—	2	13	1	14	1	25
951.9	Ospedali ecclesiastici classificati, privati	—	—	—	—	—	—	—	—	1	45
952	<i>Altre istituzioni sanitarie (senza ricovero)</i>	22	33	106	419	84	619	64	826	15	412
952.1	Ambulatori e poliambulatori, pubblici	—	—	—	—	—	—	—	—	—	—
952.2	Stabilimenti idropinici ed idrotermali, pubblici	—	—	—	—	—	—	—	—	—	—
952.3	Centri di igiene mentale, pubblici	—	—	—	—	—	—	—	—	—	—
952.4	Laboratori di igiene e profilassi, pubblici	—	—	—	—	—	—	—	—	—	—
952.5	Altre istituzioni sanitarie, pubbliche	—	—	—	—	—	—	—	—	—	—
952.6	Stabilimenti idropinici ed idrotermali, privati	—	2	4	17	3	23	2	25	1	38
952.7	Laboratori di analisi cliniche, privati	13	18	60	247	61	455	50	639	11	304
952.8	Studi di radiologia e radioterapia, privati	1	3	21	76	6	42	3	44	—	—
952.9	Altre istituzioni sanitarie, private	8	10	21	79	14	99	9	118	3	70
953	<i>Studi medici privati</i>	7	8	10	42	3	25	5	71	3	72
953.1	Studi medici generici e pediatrici	4	—	1	4	—	—	—	—	1	20
953.2	Ambulatori e poliambulatori specialistici	3	8	9	38	3	25	5	71	2	52
954	<i>Studi dentistici</i>	8	17	33	136	27	181	6	83	1	32
956	<i>Servizi veterinari</i>	4	3	2	6	—	—	1	15	—	—
956.1	Servizi veterinari, pubblici	—	—	—	—	—	—	—	—	—	—
956.2	Servizi veterinari, privati	4	3	2	6	—	—	1	15	—	—
96	<b>Altri servizi sociali</b>	9	11	22	95	4	30	9	117	3	115
961	<i>Assistenza sociale (senza ricovero)</i>	8	11	20	87	3	22	4	54	1	36
961.1	Assistenza sociale, pubblica	—	—	—	—	—	—	—	—	—	—
961.2	Assistenza sociale, privata	8	11	20	87	3	22	4	54	1	36
962	<i>Assistenza sociale (con ricovero)</i>	1	—	2	8	1	8	5	63	2	79
962.1	Assistenza sociale, pubblica	—	—	—	—	—	—	—	—	—	—
962.2	Assistenza sociale, privata	1	—	2	8	1	8	5	63	2	79
963	<i>Organizzazioni economiche ed associazioni professionali</i>	—	—	—	—	—	—	—	—	—	—
963.1	Organizzazioni economiche	—	—	—	—	—	—	—	—	—	—
963.2	Associazioni professionali	—	—	—	—	—	—	—	—	—	—
964	<i>Organizzazioni sindacali dei datori di lavoro</i>	—	—	—	—	—	—	—	—	—	—
965	<i>Organizzazioni sindacali dei lavoratori ed altre organizzazioni sindacali</i>	—	—	—	—	—	—	—	—	—	—
965.1	Organizzazioni sindacali dei lavoratori dipendenti	—	—	—	—	—	—	—	—	—	—
965.2	Altre organizzazioni sindacali	—	—	—	—	—	—	—	—	—	—
967	<i>Enti e associazioni turistiche</i>	—	—	—	—	—	—	—	—	—	—
968	<i>Servizi sociali non altrove classificati</i>	—	—	—	—	—	—	—	—	—	—
97	<b>Servizi ricreativi ed altri servizi culturali</b>	837	700	812	3.024	282	2.023	159	2.023	54	1.618
972	<i>Distribuzione di films</i>	14	8	16	60	3	22	10	127	—	—
973	<i>Sale cinematografiche</i>	149	155	243	892	61	428	20	258	3	65
974	<i>Trasmissioni radiofoniche e televisive</i>	102	67	101	390	68	490	49	617	14	361
974.1	Radio e televisioni, pubbliche	—	—	—	—	—	—	—	—	—	—
974.2	Radio e televisioni, private	102	67	101	390	68	490	49	617	14	361
975	<i>Spettacoli</i>	33	25	25	109	22	157	17	234	10	324
977	<i>Biblioteche, musei, giardini botanici e zoologici</i>	73	29	21	78	8	61	3	31	3	112
977.1	Servizi pubblici inerenti all'attività culturale	—	—	—	—	—	—	—	—	—	—
977.2	Servizi privati inerenti all'attività culturale	73	29	21	78	8	61	3	31	3	112
978	<i>Enti, organizzazioni ed installazioni sportive</i>	245	141	144	522	54	383	29	388	19	597
978.1	Enti ed organizzazioni sportive	38	20	19	72	11	77	9	127	8	271
978.2	Installazioni sportive delle amministrazioni pubbliche	—	—	—	—	—	—	—	—	—	—
978.3	Installazioni sportive di istituzioni private	207	121	125	450	43	306	20	261	11	326
979	<i>Servizi ricreativi non altrove classificati</i>	221	275	262	973	66	482	31	368	5	159
979.1	Stabilimenti balneari marittimi, lacuali e fluviali	5	5	1	3	2	14	—	—	—	—
979.2	Altri servizi dello spettacolo e ricreativi	208	259	238	877	53	383	27	327	5	159
979.3	Ricevitorie del lotto, lotterie e concorsi pronostici	8	11	23	93	11	85	4	41	—	—
98	<b>Servizi personali</b>	16.450	6.805	3.105	10.804	442	3.074	151	1.952	32	862
981	<i>Servizi di lavanderia, tintoria e affini</i>	4.088	1.747	580	2.007	89	645	66	883	15	414
982	<i>Servizi per l'igiene e l'estetica della persona</i>	11.409	4.633	2.283	7.913	316	2.171	73	916	10	249
982.1	Laboratori di parrucchiere ed istituti di bellezza	11.319	4.610	2.268	7.860	312	2.143	72	903	8	176
982.2	Altri servizi per l'igiene e la pulizia	90	23	15	53	4	28	1	13	2	73
983	<i>Studi e laboratori fotografici</i>	710	267	117	417	13	90	9	121	3	101
983.1	Studi fotografici	707	265	117	417	12	82	9	121	2	67
983.2	Servizi di fotografia aerea	3	2	—	—	1	8	—	—	1	34
984	<i>Servizi personali non altrove classificati</i>	243	158	125	467	24	168	3	32	4	98
984.1	Servizi di pompe funebri e di cremazione	200	142	119	446	20	139	3	32	3	73
984.2	Altri servizi personali non altrove classificati	43	16	6	21	4	29	—	—	1	25
	<b>TOTALE</b>	<b>207.560</b>	<b>116.607</b>	<b>89.498</b>	<b>328.148</b>	<b>32.094</b>	<b>230.293</b>	<b>23.996</b>	<b>316.057</b>	<b>10.843</b>	<b>323.681</b>

## classe, sottoclasse e categoria di attività economica

CON ADDETTI										TOTALE		N. Classifi- cazione
50 - 99		100 - 199		200 - 499		500 - 999		1.000 e oltre		Imprese	Addetti	
Imprese	Addetti	Imprese	Addetti	Imprese	Addetti	Imprese	Addetti	Imprese	Addetti	Imprese	Addetti	
15	1.156	13	1.940	10	2.963	2	1.111	1	2.449	56	9.980	951
—	—	—	—	—	—	—	—	—	—	—	—	951.1
—	—	—	—	—	—	—	—	—	—	—	—	951.2
—	—	—	—	—	—	—	—	—	—	—	—	951.3
—	—	—	—	—	—	—	—	—	—	—	—	951.4
—	—	—	—	—	—	—	—	—	—	—	—	951.5
14	1.088	12	1.796	7	1.984	2	1.111	1	2.449	45	8.675	951.6
1	68	—	—	—	—	—	—	—	—	2	85	951.7
—	—	1	144	1	369	—	—	—	—	6	565	951.8
—	—	—	—	2	610	—	—	—	—	3	655	951.9
6	415	2	328	—	—	—	—	—	—	332	3.107	952
—	—	—	—	—	—	—	—	—	—	—	—	952.1
—	—	—	—	—	—	—	—	—	—	—	—	952.2
—	—	—	—	—	—	—	—	—	—	—	—	952.3
—	—	—	—	—	—	—	—	—	—	—	—	952.4
—	—	—	—	—	—	—	—	—	—	—	—	952.5
2	142	1	139	—	—	—	—	—	—	15	388	952.6
3	203	—	—	—	—	—	—	—	—	216	1.897	952.7
—	—	—	—	—	—	—	—	—	—	34	169	952.8
1	70	1	189	—	—	—	—	—	—	67	653	952.9
1	55	—	—	—	—	—	—	—	—	37	288	953
—	—	—	—	—	—	—	—	—	—	6	28	953.1
1	55	—	—	—	—	—	—	—	—	31	260	953.2
—	—	—	—	—	—	—	—	—	—	92	474	954
—	—	—	—	—	—	—	—	—	—	10	31	956
—	—	—	—	—	—	—	—	—	—	—	—	956.1
—	—	—	—	—	—	—	—	—	—	10	31	956.2
3	219	1	167	1	222	—	—	—	—	63	996	96
1	79	—	—	1	222	—	—	—	—	49	530	961
—	—	—	—	—	—	—	—	—	—	—	—	961.1
1	79	—	—	1	222	—	—	—	—	49	530	961.2
2	140	1	167	—	—	—	—	—	—	14	466	962
—	—	—	—	—	—	—	—	—	—	—	—	962.1
2	140	1	167	—	—	—	—	—	—	14	466	962.2
—	—	—	—	—	—	—	—	—	—	—	—	963
—	—	—	—	—	—	—	—	—	—	—	—	963.1
—	—	—	—	—	—	—	—	—	—	—	—	963.2
—	—	—	—	—	—	—	—	—	—	—	—	964
—	—	—	—	—	—	—	—	—	—	—	—	965
—	—	—	—	—	—	—	—	—	—	—	—	965.1
—	—	—	—	—	—	—	—	—	—	—	—	965.2
—	—	—	—	—	—	—	—	—	—	—	—	967
—	—	—	—	—	—	—	—	—	—	—	—	968
7	501	2	252	3	813	—	—	—	—	2.856	12.491	97
—	—	—	—	—	—	—	—	—	—	51	239	972
—	—	—	—	—	—	—	—	—	—	631	2.102	973
3	203	2	252	—	—	—	—	—	—	406	2.549	974
—	—	—	—	—	—	—	—	—	—	—	—	974.1
3	203	2	252	—	—	—	—	—	—	406	2.549	974.2
—	—	—	—	—	—	—	—	—	—	132	907	975
—	—	—	—	—	—	—	—	—	—	137	413	977
—	—	—	—	—	—	—	—	—	—	—	—	977.1
—	—	—	—	—	—	—	—	—	—	137	413	977.2
2	151	—	—	1	230	—	—	—	—	635	2.798	978
—	—	—	—	—	—	—	—	—	—	105	625	978.1
2	151	—	—	1	230	—	—	—	—	—	—	978.2
2	147	—	—	2	583	—	—	—	—	530	2.173	978.3
—	—	—	—	—	—	—	—	—	—	864	3.483	979
1	67	—	—	—	—	—	—	—	—	13	32	979.1
1	80	—	—	2	583	—	—	—	—	791	2.539	979.2
—	—	—	—	—	—	—	—	—	—	60	912	979.3
5	271	1	101	2	751	—	—	—	—	26.993	47.875	98
4	219	1	101	1	256	—	—	—	—	6.591	12.107	981
1	52	—	—	1	495	—	—	—	—	18.726	32.471	982
1	52	—	—	—	—	—	—	—	—	18.590	31.673	982.1
—	—	—	—	1	495	—	—	—	—	136	798	982.2
—	—	—	—	—	—	—	—	—	—	1.119	1.973	983
—	—	—	—	—	—	—	—	—	—	1.112	1.924	983.1
—	—	—	—	—	—	—	—	—	—	7	49	983.2
—	—	—	—	—	—	—	—	—	—	—	—	984
—	—	—	—	—	—	—	—	—	—	557	1.324	984
—	—	—	—	—	—	—	—	—	—	487	1.174	984.1
—	—	—	—	—	—	—	—	—	—	70	150	984.2
3.256	223.377	1.681	231.064	895	274.803	257	179.222	181	620.090	486.868	3.167.509	

TAV. 3B - Imprese artigiane per numero di addetti e per ramo,

N. Classificazione	RAMI, CLASSI, SOTTOCLASSI E CATEGORIE DI ATTIVITÀ ECONOMICA	I M P R E S E									
		1		2		3		4		5	
		Imprese	Addetti	Imprese	Addetti	Imprese	Addetti	Imprese	Addetti	Imprese	Addetti
<b>0</b>	<b>Agricoltura, caccia, foreste e pesca</b>	<b>535</b>	<b>535</b>	<b>285</b>	<b>570</b>	<b>131</b>	<b>393</b>	<b>56</b>	<b>224</b>	<b>39</b>	<b>195</b>
01	Agricoltura e caccia	—	—	—	—	—	—	—	—	—	—
013	Selezione e moltiplicazione delle specie	—	—	—	—	—	—	—	—	—	—
013.2	Aziende specializzate nella produzione del seme bachi e bacioli; essiccazione dei bozzoli	—	—	—	—	—	—	—	—	—	—
02	Foreste	88	88	21	42	10	30	9	36	8	40
020	Foreste	88	88	21	42	10	30	9	36	8	40
020.2	Aziende di utilizzazione del bosco	88	88	21	42	10	30	9	36	8	40
04	Attività connesse con l'agricoltura	447	447	264	528	121	363	47	188	31	155
044	Esercizio di macchine agricole	447	447	264	528	121	363	47	188	31	155
044.1	Esercizio e noleggio di mezzi e di macchine agricole per conto terzi, con personale	440	440	259	518	121	363	47	188	30	150
044.2	Esercizio di macchine agricole da parte di consorzi e cooperative	7	7	5	10	—	—	—	—	1	5
1	Energia, gas e acqua	—	—	1	2	—	—	—	—	—	—
1A	Estrazione di combustibili solidi, liquidi e gassosi-industria petrolifera	—	—	—	—	—	—	—	—	—	—
11	Industria dell'estrazione e agglomerazione di combustibili solidi	—	—	—	—	—	—	—	—	—	—
111	Industria dell'estrazione e agglomerazione di combustibili solidi	—	—	—	—	—	—	—	—	—	—
14	Industria petrolifera	—	—	1	2	—	—	—	—	—	—
140	Industria petrolifera	—	—	1	2	—	—	—	—	—	—
140.1	Raffinerie di petrolio	—	—	—	—	—	—	—	—	—	—
140.2	Preparazione o miscelazione di derivati del petrolio	—	—	1	2	—	—	—	—	—	—
2	Industrie estrattive - industrie manifatturiere per la trasformazione di minerali non energetici e prodotti derivati - industrie chimiche	1.094	1.094	699	1.398	517	1.551	380	1.520	293	1.465
22	Industria della produzione e prima trasformazione dei metalli	94	94	62	124	57	171	38	152	40	200
221	Siderurgia, escluse le cokerie annesse a stabilimenti siderurgici	—	—	—	—	—	—	2	8	1	5
222	Fabbricazione di tubi di acciaio	—	—	3	6	3	9	4	16	2	10
222.1	Produzione di tubi senza saldatura	—	—	—	—	2	6	1	4	—	—
222.2	Produzione di tubi avvicinati, aggraffati, saldati e simili	—	—	3	6	1	3	3	12	2	10
223	Trafilatura, stiratura, laminazione di nastri, profilatura a freddo dell'acciaio	46	46	32	64	29	87	21	84	19	95
224	Produzione e prima trasformazione dei metalli non ferrosi	48	48	27	54	25	75	11	44	18	90
224.1	Produzione di metalli non ferrosi di prima e seconda fusione; prima trasformazione dei metalli non ferrosi; laminazione, stiratura, trafilatura, estrusione e altre lavorazioni	48	48	27	54	25	75	11	44	18	90
23	Industria dell'estrazione di minerali non metalliferi e non energetici; torbiere	79	79	53	106	42	126	47	188	33	165
231	Estrazione e ricerche di prodotti di cava per materiali da costruzione, per refrattari e per ceramiche	77	77	52	104	39	117	47	188	33	165
231.1	Estrazione e ricerche di pietre da costruzione e di ardesia	69	69	42	84	30	90	44	176	28	140
231.2	Estrazione e ricerche di altri materiali e prodotti di cava per altre industrie	6	6	9	18	7	21	3	12	4	20
231.3	Estrazione di pietra da gesso	—	—	—	—	—	—	—	—	—	—
231.4	Estrazione di argilla e di caolino	2	2	—	—	1	3	—	—	—	—
231.5	Estrazione di pietre per calce e cementi	—	—	1	2	1	3	—	—	1	5
232	Estrazione e ricerca mineraria di sali di potassio e di fosfati di calcio naturali	—	—	—	—	1	3	—	—	—	—
233	Produzione ed estrazione di sale	—	—	—	—	—	—	—	—	—	—
239	Estrazione di altri minerali; torbiere	2	2	1	2	2	6	—	—	—	—
239.2	Estrazione di dolomite, di pomice e di pozzolana	—	—	—	—	—	—	—	—	—	—
239.3	Estrazione di prodotti minerali vari per uso industriale	2	2	1	2	2	6	—	—	—	—
24	Industria della lavorazione dei minerali non metalliferi	746	746	409	818	297	891	190	760	146	730
241	Produzione di materiali da costruzione in laterizio	—	—	—	—	3	9	—	—	—	—
242	Produzione di cemento, calce e gesso	4	4	8	16	3	9	8	32	4	20
242.1	Produzione di cemento e di agglomerante cementizio	1	1	2	4	1	3	3	12	3	15
242.2	Produzione di calce viva, idrata e idraulica	2	2	6	12	2	6	4	16	1	5
242.3	Produzione di gesso	1	1	—	—	—	—	1	4	—	—
243	Produzione di materiali per costruzione in calcestruzzo, amianto-cemento e gesso	122	122	87	174	66	198	52	208	32	160
243.1	Fabbricazione di prodotti in amianto-cemento	3	3	7	14	4	12	3	12	—	—
243.2	Produzione di elementi da costruzione in calcestruzzo, di modellati, di mattoni e altri prodotti silico-calcarei, di prodotti in pomice-cemento	103	103	78	156	58	174	43	172	25	125
243.3	Produzione di pannelli di gesso e di elementi prefabbricati a base di gesso e modellati	13	13	1	2	2	6	3	12	2	10
243.4	Produzione di calcestruzzo fresco	3	3	1	2	2	6	3	12	5	25
244	Produzione di articoli in amianto <sup>1</sup>	2	2	—	—	—	—	—	—	—	—
245	Lavorazione della pietra e di prodotti minerali non metalliferi	317	317	193	386	146	438	73	292	58	290
245.1	Frantumazione di minerali e materiali vari al di fuori della cava	3	3	2	4	4	12	1	4	3	15

## classe, sottoclasse e categoria di attività economica

CON ADDETTI										TOTALE		N. Classificazione
6 - 9		10 - 14		15 - 19		20 - 49		50 e oltre		Imprese	Addetti	
Imprese	Addetti	Imprese	Addetti	Imprese	Addetti	Imprese	Addetti	Imprese	Addetti			Imprese
<b>39</b>	<b>265</b>	<b>2</b>	<b>24</b>	<b>2</b>	<b>33</b>	<b>1</b>	<b>23</b>	<b>1</b>	<b>73</b>	<b>1.091</b>	<b>2.335</b>	<b>0</b>
—	—	—	—	—	—	—	—	—	—	—	—	01
—	—	—	—	—	—	—	—	—	—	—	—	013
—	—	—	—	—	—	—	—	—	—	—	—	013.2
7	47	—	—	—	—	—	—	1	73	144	356	02
7	47	—	—	—	—	—	—	1	73	144	356	020
7	47	—	—	—	—	—	—	1	73	144	356	020.2
<b>32</b>	<b>218</b>	<b>2</b>	<b>24</b>	<b>2</b>	<b>33</b>	<b>1</b>	<b>23</b>	—	—	<b>947</b>	<b>1.979</b>	<b>04</b>
32	218	2	24	2	33	1	23	—	—	947	1.979	044
29	197	2	24	—	—	—	—	—	—	928	1.880	044.1
3	21	—	—	2	33	1	23	—	—	19	99	044.2
<b>2</b>	<b>16</b>	—	—	—	—	—	—	—	—	<b>3</b>	<b>18</b>	<b>1</b>
—	—	—	—	—	—	—	—	—	—	—	—	1A
—	—	—	—	—	—	—	—	—	—	—	—	11
—	—	—	—	—	—	—	—	—	—	—	—	111
2	16	—	—	—	—	—	—	—	—	3	18	14
2	16	—	—	—	—	—	—	—	—	3	18	140
—	—	—	—	—	—	—	—	—	—	—	—	140.1
2	16	—	—	—	—	—	—	—	—	3	18	140.2
<b>540</b>	<b>3.859</b>	<b>182</b>	<b>2.044</b>	<b>21</b>	<b>345</b>	<b>4</b>	<b>134</b>	—	—	<b>3.730</b>	<b>13.410</b>	<b>2</b>
<b>73</b>	<b>509</b>	<b>28</b>	<b>310</b>	<b>4</b>	<b>62</b>	—	—	—	—	<b>396</b>	<b>1.622</b>	<b>22</b>
2	13	5	58	—	—	—	—	—	—	10	84	221
4	24	3	32	1	15	—	—	—	—	20	112	222
1	6	1	12	—	—	—	—	—	—	5	28	222.1
3	18	2	20	1	15	—	—	—	—	15	84	222.2
36	257	12	131	3	47	—	—	—	—	198	811	223
31	215	8	89	—	—	—	—	—	—	168	615	224
31	215	8	89	—	—	—	—	—	—	168	615	224.1
<b>51</b>	<b>366</b>	<b>29</b>	<b>325</b>	<b>1</b>	<b>16</b>	—	—	—	—	<b>335</b>	<b>1.371</b>	<b>23</b>
50	358	29	325	1	16	—	—	—	—	328	1.350	231
45	321	21	239	1	16	—	—	—	—	280	1.135	231.1
3	23	5	55	—	—	—	—	—	—	37	155	231.2
—	—	—	—	—	—	—	—	—	—	—	—	231.3
—	—	—	—	—	—	—	—	—	—	3	5	231.4
2	14	3	31	—	—	—	—	—	—	8	55	231.5
—	—	—	—	—	—	—	—	—	—	1	3	232
—	—	—	—	—	—	—	—	—	—	—	—	233
1	8	—	—	—	—	—	—	—	—	6	18	239
—	—	—	—	—	—	—	—	—	—	—	—	239.2
1	8	—	—	—	—	—	—	—	—	6	18	239.3
<b>284</b>	<b>2.040</b>	<b>89</b>	<b>1.009</b>	<b>11</b>	<b>186</b>	<b>4</b>	<b>134</b>	—	—	<b>2.176</b>	<b>7.314</b>	<b>24</b>
2	12	2	23	—	—	—	—	—	—	7	44	241
10	76	2	24	—	—	—	—	—	—	39	181	242
5	40	1	13	—	—	—	—	—	—	16	88	242.1
4	28	—	—	—	—	—	—	—	—	19	69	242.2
1	8	1	11	—	—	—	—	—	—	4	24	242.3
59	425	17	194	—	—	—	—	—	—	435	1.481	243
1	6	—	—	—	—	—	—	—	—	18	47	243.1
43	313	13	149	—	—	—	—	—	—	363	1.192	243.2
4	27	2	23	—	—	—	—	—	—	27	93	243.3
11	79	2	22	—	—	—	—	—	—	27	149	243.4
1	9	—	—	—	—	—	—	—	—	3	11	244
<b>126</b>	<b>889</b>	<b>39</b>	<b>441</b>	<b>4</b>	<b>66</b>	<b>1</b>	<b>29</b>	—	—	<b>957</b>	<b>3.148</b>	<b>245</b>
1	7	—	—	—	—	—	—	—	—	14	45	245.1

## segue TAV. 3B - Imprese artigiane per numero di addetti e per ramo,

N. Classificazione	RAMI, CLASSI, SOTTOCLASSI E CATEGORIE DI ATTIVITÀ ECONOMICA	IMPRESSE									
		1		2		3		4		5	
		Imprese	Addetti	Imprese	Addetti	Imprese	Addetti	Imprese	Addetti	Imprese	Addetti
245.2	Segagione e lavorazione del marmo e delle pietre affini	161	161	105	210	79	237	41	164	32	160
245.3	Lavorazione artistica del marmo e di altre pietre affini; lavori in mosaico	153	153	86	172	63	189	31	124	23	115
246	<i>Produzione di mole e di altri corpi abrasivi applicati</i>	9	9	8	16	12	36	5	20	4	20
247	<i>Industria del vetro</i>	82	82	44	88	44	132	31	124	29	145
247.1	Produzione di vetro piano	2	2	1	2	6	18	4	16	4	20
247.2	Produzione del vetro cavo e di altri prodotti similari	24	24	14	28	9	27	5	20	3	15
247.3	Produzione di vetro tecnico, industriale, fibre di vetro ed altri lavori in vetro	11	11	1	2	5	15	5	20	3	15
247.4	Lavorazione e trasformazione del vetro piano	31	31	22	44	17	51	14	56	16	80
247.5	Lavorazione e trasformazione del vetro cavo	14	14	6	12	7	21	3	12	3	15
248	<i>Produzione di prodotti in ceramica</i>	210	210	69	138	23	69	21	84	19	95
248.1	Produzione di materiali refrattari e di prodotti in ceramica per usi tecnici e industriali	6	6	3	6	1	3	3	12	1	5
248.2	Produzione di prodotti in ceramica per uso domestico e ornamentale	196	196	62	124	15	45	16	64	14	70
248.3	Produzione di piastrelle per pavimenti e rivestimenti	7	7	3	6	6	18	2	8	1	5
248.4	Produzione di oggetti igienico-sanitari in terraglia forte, semiforte e dolce, vitreous china e fire clay	1	1	1	2	1	3	—	—	3	15
<b>25</b>	<b>Industrie chimiche</b>	<b>175</b>	<b>175</b>	<b>175</b>	<b>350</b>	<b>118</b>	<b>354</b>	<b>104</b>	<b>416</b>	<b>70</b>	<b>350</b>
251	<i>Produzione di prodotti chimici di base</i>	42	42	39	78	32	96	30	120	25	125
251.1	Produzione di prodotti chimico-estrattivi e chimico-mineralurgici	1	1	1	2	1	3	3	12	1	5
251.2	Produzione di prodotti chimici primari organici, inorganici e loro derivati	5	5	3	6	5	15	4	16	3	15
251.3	Produzione di materie plastiche, resine sintetiche ed elastomeri	26	26	26	52	15	45	17	68	19	95
251.4	Produzione di fertilizzanti e di relativi prodotti azotati di base	2	2	5	10	2	6	1	4	—	—
251.5	Produzione di emulsioni di bitume, di catrame e di leganti per uso stradale	1	1	—	—	—	—	1	4	—	—
251.6	Produzione di trasparente di cellulosa e di cellophane	4	4	—	—	4	12	1	4	1	5
251.7	Produzione di prodotti chimici organici mediante processi di fermentazione o derivati da materie prime di origine vegetale	—	—	1	2	1	3	—	—	—	—
251.8	Produzione di prodotti elettrochimici ed elettrotermici	1	1	1	2	2	6	—	—	—	—
251.9	Produzione di colori organici sintetici e relativi prodotti intermedi	2	2	2	4	2	6	3	12	1	5
255	<i>Produzione di mastici, pitture, vernici e inchiostri da stampa</i>	15	15	26	52	20	60	19	76	13	65
256	<i>Produzione di altri prodotti chimici principalmente destinati all'industria e all'agricoltura</i>	36	36	44	88	19	57	24	96	11	55
256.1	Produzione di gas compressi	2	2	1	2	—	—	—	—	—	—
256.2	Produzione di colle varie, gelatine ed estratti d'alghe	2	2	1	2	1	3	1	4	2	10
256.3	Trattamento chimico dei grassi	3	3	13	26	5	15	9	36	3	15
256.4	Produzione di oli essenziali e di aromi naturali e sintetici	4	4	2	4	2	6	2	8	1	5
256.5	Produzione di esplosivi, di prodotti pirotecnici e di fiammiferi	—	—	3	6	—	—	—	—	—	—
256.6	Produzione di prodotti ausiliari per le industrie tessili e del cuoio	4	4	4	8	1	3	2	8	2	10
256.7	Produzione di prodotti chimici vari per uso industriale	21	21	19	38	10	30	9	36	1	5
256.8	Produzione di prodotti chimici per l'agricoltura e di insetticidi	—	—	1	2	—	—	1	4	2	10
257	<i>Produzione di prodotti farmaceutici</i>	2	2	5	10	—	—	—	—	1	5
258	<i>Produzione di sapone e detergenti sintetici nonchè di altri prodotti per l'igiene del corpo e di profumeria</i>	66	66	50	100	36	108	25	100	17	85
258.1	Produzione di sapone e detergenti sintetici, liquidi ed in polvere	29	29	24	48	13	39	8	32	11	55
258.2	Produzione di altri prodotti per l'igiene del corpo e di profumeria	37	37	26	52	23	69	17	68	6	30
259	<i>Produzione di altri prodotti chimici</i>	14	14	11	22	11	33	6	24	3	15
259.1	Produzione di prodotti fotochimici	—	—	—	—	1	3	2	8	—	—
259.2	Produzione di specialità chimiche per uso domestico e per manutenzione	11	11	10	20	9	27	3	12	1	5
259.3	Produzione di prodotti chimici prevalentemente impiegati per ufficio e per il consumo non industriale	3	3	1	2	1	3	1	4	2	10
<b>26</b>	<b>Industria della produzione di fibre artificiali e sintetiche</b>	—	—	—	—	<b>3</b>	<b>9</b>	<b>1</b>	<b>4</b>	<b>4</b>	<b>20</b>
260	<i>Industria della produzione di fibre artificiali e sintetiche</i>	—	—	—	—	3	9	1	4	4	20
<b>3</b>	<b>Industrie manifatturiere per la lavorazione e la trasformazione dei metalli; meccanica di precisione</b>	<b>13.370</b>	<b>13.370</b>	<b>6.624</b>	<b>13.248</b>	<b>3.933</b>	<b>11.799</b>	<b>2.877</b>	<b>11.508</b>	<b>2.041</b>	<b>10.205</b>
<b>31</b>	<b>Industria della costruzione di prodotti in metallo</b>	<b>7.553</b>	<b>7.553</b>	<b>3.940</b>	<b>7.880</b>	<b>2.347</b>	<b>7.041</b>	<b>1.695</b>	<b>6.780</b>	<b>1.207</b>	<b>6.035</b>
311	<i>Fonderie</i>	74	74	83	166	69	207	48	192	58	290
311.1	Fonderie di metalli ferrosi	3	3	2	4	12	36	10	40	5	25
311.2	Fonderie di metalli non ferrosi	71	71	81	162	57	171	38	152	53	265
312	<i>Fucinatura, stampaggio, imbutitura, tranciatura e lavorazione a sbalzo</i>	84	84	77	154	59	177	50	200	50	250
312.1	Produzione di pezzi di acciaio fucinati	12	12	5	10	11	33	5	20	8	40
312.2	Produzione di pezzi di acciaio stampati a caldo	13	13	17	34	10	30	11	44	15	75
312.3	Stampatura e imbutitura a caldo di lamiere di acciaio; tranciatura e lavorazione a sbalzo	59	59	55	110	38	114	34	136	27	135
313	<i>Seconda trasformazione, trattamento e rivestimento dei metalli</i>	2.411	2.411	1.345	2.690	791	2.373	582	2.328	416	2.080

## classe, sottoclasse e categoria di attività economica

CON ADDETTI										TOTALE		N. Classifi- cazione
6 - 9		10 - 14		15 - 19		20 - 49		50 e oltre		Imprese	Addetti	
Imprese	Addetti	Imprese	Addetti	Imprese	Addetti	Imprese	Addetti	Imprese	Addetti	Imprese	Addetti	
84	591	26	290	1	16	—	—	—	—	529	1.829	245.2
41	291	13	151	3	50	1	29	—	—	414	1.274	245.3
14	108	3	34	—	—	—	—	—	—	55	243	246
48	347	20	225	4	70	—	—	—	—	302	1.213	247
4	28	2	24	—	—	—	—	—	—	23	110	247.1
7	47	3	39	2	37	—	—	—	—	67	237	247.2
5	36	3	30	—	—	—	—	—	—	33	129	247.3
31	227	10	111	2	33	—	—	—	—	143	633	247.4
1	9	2	21	—	—	—	—	—	—	36	104	247.5
24	174	6	68	3	50	3	105	—	—	378	993	248
1	6	—	—	—	—	—	—	—	—	15	38	248.1
22	160	5	58	3	50	2	57	—	—	335	824	248.2
1	8	1	10	—	—	1	48	—	—	22	110	248.3
—	—	—	—	—	—	—	—	—	—	6	21	248.4
130	931	34	377	5	81	—	—	—	—	811	3.034	25
38	271	15	170	—	—	—	—	—	—	221	902	251
1	8	—	—	—	—	—	—	—	—	8	31	251.1
3	21	2	22	—	—	—	—	—	—	25	100	251.2
21	152	10	114	—	—	—	—	—	—	134	552	251.3
1	9	—	—	—	—	—	—	—	—	11	31	251.4
1	9	—	—	—	—	—	—	—	—	3	14	251.5
4	25	1	12	—	—	—	—	—	—	15	62	251.6
—	—	—	—	—	—	—	—	—	—	2	5	251.7
2	12	1	11	—	—	—	—	—	—	7	32	251.8
5	35	1	11	—	—	—	—	—	—	16	75	251.9
32	238	8	88	1	15	—	—	—	—	134	609	255
28	196	5	52	1	16	—	—	—	—	168	596	256
—	—	—	—	—	—	—	—	—	—	3	4	256.1
3	23	—	—	—	—	—	—	—	—	10	44	256.2
7	44	—	—	1	16	—	—	—	—	41	155	256.3
6	44	—	—	—	—	—	—	—	—	17	71	256.4
—	—	—	—	—	—	—	—	—	—	3	6	256.5
4	26	1	10	—	—	—	—	—	—	18	69	256.6
7	52	4	42	—	—	—	—	—	—	71	224	256.7
1	7	—	—	—	—	—	—	—	—	5	23	256.8
1	7	—	—	1	18	—	—	—	—	10	42	257
24	167	5	55	1	16	—	—	—	—	224	697	258
7	47	—	—	—	—	—	—	—	—	92	250	258.1
17	120	5	55	1	16	—	—	—	—	132	447	258.2
7	52	1	12	1	16	—	—	—	—	54	188	259
—	—	—	—	—	—	—	—	—	—	3	11	259.1
7	52	1	12	—	—	—	—	—	—	42	139	259.2
—	—	—	—	1	16	—	—	—	—	9	38	259.3
2	13	2	23	—	—	—	—	—	—	12	69	26
2	13	2	23	—	—	—	—	—	—	12	69	260
<b>4.700</b>	<b>33.718</b>	<b>1.960</b>	<b>22.319</b>	<b>307</b>	<b>4.958</b>	<b>37</b>	<b>853</b>	—	—	<b>35.849</b>	<b>121.978</b>	<b>3</b>
<b>2.717</b>	<b>19.437</b>	<b>1.098</b>	<b>12.482</b>	<b>152</b>	<b>2.460</b>	<b>25</b>	<b>602</b>	—	—	<b>20.734</b>	<b>70.270</b>	<b>31</b>
122	865	70	805	8	129	1	34	—	—	533	2.762	311
17	122	8	90	—	—	—	—	—	—	57	320	311.1
105	743	62	715	8	129	1	34	—	—	476	2.442	311.2
128	909	63	714	5	81	2	41	—	—	518	2.610	312
14	99	8	93	—	—	—	—	—	—	63	307	312.1
35	255	12	128	1	15	—	—	—	—	114	594	312.2
79	555	43	493	4	66	2	41	—	—	341	1.709	312.3
894	6.363	322	3.631	39	632	3	62	—	—	6.803	22.570	313

## segue TAV. 3B - Imprese artigiane per numero di addetti e per ramo,

N. Classificazione	RAMI, CLASSI, SOTTOCLASSI E CATEGORIE DI ATTIVITÀ ECONOMICA	IMPRES E									
		1		2		3		4		5	
		Imprese	Addetti	Imprese	Addetti	Imprese	Addetti	Imprese	Addetti	Imprese	Addetti
313.1	Filettatura e bulloneria	141	141	86	172	54	162	42	168	31	155
313.2	Produzione di molle	35	35	15	30	15	45	4	16	7	35
313.3	Sinterizzazione dei metalli e loro leghe	3	3	2	4	1	3	—	—	1	5
313.4	Produzione di catene fucinate senza saldatura e stampate	2	2	2	4	3	9	2	8	2	10
313.5	Trattamento e rivestimento dei metalli	843	843	526	1.052	292	876	213	852	135	675
313.6	Meccanica generale	1.387	1.387	714	1.428	426	1.278	321	1.284	240	1.200
314	Costruzione e installazione di carpenteria metallica	1.297	1.297	621	1.242	404	1.212	336	1.344	258	1.290
314.1	Costruzione e installazione di carpenteria metallica in genere, di sostegni per miniere e di materiale fisso per ferrovie	1.087	1.087	463	926	298	894	263	1.052	205	1.025
314.2	Costruzione di porte, finestre, ecc. in profilati laminati	210	210	158	316	106	318	73	292	53	265
315	Costruzione e installazione di caldaie e serbatoi	55	55	20	40	14	42	5	20	8	40
316	Costruzione di utensili e articoli finiti in metallo	1.099	1.099	584	1.168	388	1.164	294	1.176	206	1.030
316.1	Costruzione di utensili a mano per uso domestico, per arti e mestieri e per l'agricoltura	118	118	75	150	52	156	36	144	26	130
316.2	Costruzione di articoli da serramenta e ferramenta	165	165	73	146	54	162	29	116	21	105
316.3	Costruzione di imballaggi metallici ed altri oggetti in lamiera sottile	29	29	13	26	6	18	7	28	7	35
316.4	Costruzione di apparecchi termici non elettrici per uso domestico e per convivenze	18	18	11	22	12	36	10	40	4	20
316.5	Costruzione di mobili metallici	57	57	71	142	39	117	37	148	32	160
316.6	Costruzione di stoviglie, vasellame, posateria, attrezzi da cucina e accessori casalinghi	58	58	43	86	29	87	22	88	19	95
316.7	Costruzione di armi leggere e di loro munizioni	136	136	35	70	16	48	14	56	6	30
316.8	Costruzione di altri articoli metallici e minuteria metallica	518	518	263	526	180	540	139	556	91	455
319	Officine meccaniche non altrove classificate	2.533	2.533	1.210	2.420	622	1.866	380	1.520	211	1.055
319.1	Officine di lattonieri, di maniscalchi e fabbri	2.214	2.214	1.026	2.052	520	1.560	331	1.324	180	900
319.2	Officine di riparazione di macchine e attrezzature agricole	319	319	184	368	102	306	49	196	31	155
<b>32</b>	<b>Industria della costruzione e dell'installazione di macchine e di materiale meccanico</b>	<b>2.080</b>	<b>2.080</b>	<b>1.014</b>	<b>2.028</b>	<b>669</b>	<b>2.007</b>	<b>540</b>	<b>2.160</b>	<b>386</b>	<b>1.930</b>
321	Costruzione o montaggio di macchine e attrezzature per l'agricoltura e la zootecnia	70	70	45	90	26	78	27	108	21	105
322	Costruzione di macchine utensili per la lavorazione dei metalli; di utensileria per macchine utensili e operatrici	406	406	300	600	215	645	220	880	154	770
322.1	Costruzione di macchine utensili per la lavorazione dei metalli	130	130	80	160	51	153	53	212	37	185
322.2	Costruzione di utensileria per macchine utensili e operatrici	276	276	220	440	164	492	167	668	117	585
323	Costruzione e installazione macchine tessili e loro accessori; costruzione macchine e installazione impianti per trattamento ausiliario dei tessili; costruzione macchine per cucire e maglieria	152	152	62	124	35	105	36	144	20	100
324	Costruzione e installazione di macchine e apparecchi per le industrie alimentari, chimiche e affini	102	102	53	106	43	129	34	136	22	110
324.1	Costruzione e installazione di macchine ed apparecchi per le industrie alimentari	46	46	19	38	18	54	16	64	4	20
324.2	Costruzione e installazione di macchine e apparecchi per le industrie chimiche, petrolchimiche e petrolifere	19	19	15	30	4	12	6	24	3	15
324.3	Costruzione e installazione di macchine automatiche per la dosatura, la confezione e per l'imballaggio	17	17	8	16	8	24	6	24	5	25
324.4	Costruzione e installazione di macchine per la lavorazione delle materie plastiche e della gomma	20	20	11	22	13	39	6	24	10	50
325	Costruzione e installazione macchine per l'industria estrattiva, per lavorazione minerali non metalliferi, per il genio civile e l'edilizia, per le industrie siderurgiche e le fonderie; apparecchi per impianti di sollevamento e trasporto	106	106	61	122	53	159	30	120	31	155
325.1	Costruzione e installazione di macchine per le miniere, per la preparazione meccanica dei materiali da costruzione, per il genio civile e l'edilizia	34	34	20	40	23	69	8	32	13	65
325.2	Costruzione e installazione di macchine e apparecchi per le industrie metalsiderurgiche e le fonderie	26	26	11	22	12	36	3	12	5	25
325.3	Costruzione e installazione di apparecchi per impianti di sollevamento e trasporto	46	46	30	60	18	54	19	76	13	65
326	Costruzione di organi di trasmissione	28	28	31	62	19	57	18	72	11	55
326.1	Costruzione di ingranaggi, catene di trasmissione, cambi di velocità e altri organi di trasmissione	14	14	26	52	15	45	15	60	10	50
326.2	Costruzione di cuscinetti	14	14	5	10	4	12	3	12	1	5
327	Costruzione e installazione macchine lavorazione legno, carta, cuoio, pelli e calzature; costruzione di apparecchiature igienico-sanitarie e per lavanderia e stieria	88	88	71	142	44	132	39	156	40	200
327.1	Costruzione e installazione di macchine per la lavorazione del legno e materie similari	26	26	22	44	10	30	9	36	10	50
327.2	Costruzione e installazione di macchine per le industrie della carta, del cartone e le arti grafiche	21	21	7	14	14	42	14	56	10	50
327.3	Costruzione e installazione di macchine e apparecchi per l'industria delle pelli, del cuoio e delle calzature	17	17	21	42	10	30	11	44	9	45
327.4	Costruzione di apparecchiature igienico-sanitarie e di macchine per lavanderie e stierie	24	24	21	42	10	30	5	20	11	55
328	Costruzione, installazione e riparazione di altre macchine e apparecchi meccanici	1.128	1.128	391	782	234	702	136	544	87	435
328.1	Costruzione e installazione di motori a combustione interna	10	10	5	10	6	18	1	4	3	15
328.2	Costruzione e installazione di turbine idrauliche e termiche e di altre macchine che producono energia meccanica	9	9	4	8	1	3	1	4	1	5

## classe, sottoclasse e categoria di attività economica

CON ADDETTI										TOTALE		N. Classificazione
6 - 9		10 - 14		15 - 19		20 - 49		50 e oltre		Imprese	Addetti	
Imprese	Addetti	Imprese	Addetti	Imprese	Addetti	Imprese	Addetti	Imprese	Addetti			
57	400	25	280	7	114	—	—	—	—	443	1.592	313.1
19	135	7	83	—	—	—	—	—	—	102	379	313.2
1	8	1	12	—	—	—	—	—	—	9	35	313.3
1	7	1	10	1	18	—	—	—	—	14	68	313.4
292	2.055	86	961	9	140	—	—	—	—	2.396	7.454	313.5
524	3.758	202	2.285	22	360	3	62	—	—	3.839	13.042	313.6
633	4.607	321	3.675	44	710	7	144	—	—	3.921	15.521	314
510	3.698	266	3.053	36	581	4	82	—	—	3.132	12.398	314.1
123	909	55	622	8	129	3	62	—	—	789	3.123	314.2
34	240	12	142	4	66	—	—	—	—	152	645	315
485	3.472	173	1.967	36	588	3	65	—	—	3.268	11.729	316
54	386	16	183	2	30	2	43	—	—	381	1.340	316.1
53	380	21	237	3	49	—	—	—	—	419	1.360	316.2
19	144	9	98	1	16	—	—	—	—	91	394	316.3
16	112	5	56	—	—	—	—	—	—	76	304	316.4
75	537	38	437	11	181	1	22	—	—	361	1.801	316.5
40	289	11	128	1	17	—	—	—	—	223	848	316.6
17	112	7	81	3	48	—	—	—	—	234	581	316.7
211	1.512	66	747	15	247	—	—	—	—	1.483	5.101	316.8
427	2.981	137	1.548	16	254	9	256	—	—	5.539	14.433	319
381	2.693	122	1.381	16	254	9	256	—	—	4.799	12.634	319.1
40	288	15	167	—	—	—	—	—	—	740	1.799	319.2
959	6.940	499	5.681	88	1.415	5	109	—	—	6.240	24.350	32
60	444	32	367	9	147	3	61	—	—	293	1.470	321
404	2.931	229	2.627	48	766	1	28	—	—	1.977	9.653	322
108	777	58	669	13	208	1	28	—	—	531	2.522	322.1
296	2.154	171	1.958	35	558	—	—	—	—	1.446	7.131	322.2
50	348	27	294	4	64	—	—	—	—	386	1.331	323
61	446	39	439	6	93	—	—	—	—	360	1.561	324
23	168	17	195	1	15	—	—	—	—	144	600	324.1
20	153	8	90	2	30	—	—	—	—	77	373	324.2
6	41	5	56	—	—	—	—	—	—	55	203	324.3
12	84	9	98	3	48	—	—	—	—	84	385	324.4
75	538	34	380	5	80	—	—	—	—	395	1.660	325
27	203	8	82	3	50	—	—	—	—	136	575	325.1
12	83	7	80	1	15	—	—	—	—	77	299	325.2
36	252	19	218	1	15	—	—	—	—	182	786	325.3
30	224	21	242	1	18	—	—	—	—	159	758	326
25	183	21	242	1	18	—	—	—	—	127	664	326.1
5	41	—	—	—	—	—	—	—	—	32	94	326.2
75	543	32	376	5	81	—	—	—	—	394	1.718	327
19	142	10	124	3	50	—	—	—	—	109	502	327.1
16	115	6	67	—	—	—	—	—	—	88	365	327.2
21	152	9	106	1	16	—	—	—	—	99	452	327.3
19	134	7	79	1	15	—	—	—	—	98	399	327.4
204	1.466	85	956	10	166	1	20	—	—	2.276	6.199	328
5	39	2	20	—	—	—	—	—	—	32	116	328.1
4	31	1	10	1	18	—	—	—	—	22	88	328.2



## segue TAV. 3B - Imprese artigiane per numero di addetti e per ramo,

N. Classificazione	RAMI, CLASSI, SOTTOCLASSI E CATEGORIE DI ATTIVITÀ ECONOMICA	IMPRES E									
		1		2		3		4		5	
		Imprese	Addetti	Imprese	Addetti	Imprese	Addetti	Imprese	Addetti	Imprese	Addetti
328.3	Costruzione e installazione compressori, pompe, trasmissioni idrauliche e pneumatiche, apparecchi di ventilazione ed essiccamento ad aria, apparecchi frigoriferi non domestici	74	74	35	70	29	87	23	92	14	70
328.4	Costruzione e installazione di forni industriali non elettrici	12	12	11	22	6	18	4	16	1	5
328.5	Costruzione di materiale per saldatura non elettrica	2	2	1	2	2	6	3	12	1	5
328.6	Costruzione di rubinetterie, valvole, saracinesche e simili	82	82	24	48	25	75	19	76	12	60
328.7	Costruzione di bilance e di macchine automatiche per la vendita e la distribuzione	49	49	24	48	7	21	2	8	5	25
328.8	Costruzione di materiale meccanico non altrove classificato	50	50	27	54	20	60	16	64	9	45
328.9	Riparazione apparecchi e materiale di riscaldamento e condizionamento, impianti idraulici, distribuzione gas e impianti frigoriferi; riparazione e manutenzione ascensori e montacarichi	840	840	260	520	138	414	67	268	41	205
<b>33</b>	<b>Industria della costruzione, installazione e riparazione di macchine per ufficio, di macchine e di impianti per l'elaborazione dei dati</b>	<b>121</b>	<b>121</b>	<b>77</b>	<b>154</b>	<b>24</b>	<b>72</b>	<b>19</b>	<b>76</b>	<b>22</b>	<b>110</b>
330	Costruzione, installazione e riparazione di macchine per ufficio, macchine ed impianti per l'elaborazione dei dati	121	121	77	154	24	72	19	76	22	110
330.1	Costruzione di macchine per ufficio, costruzione e installazione di macchine ed impianti per l'elaborazione dei dati	2	2	4	8	2	6	2	8	4	20
330.2	Riparazione di macchine per ufficio, di sistemi per l'elaborazione dei dati, di registratori di cassa e simili	119	119	73	146	22	66	17	68	18	90
<b>34</b>	<b>Industria della costruzione, installazione di impianti e riparazione di materiale elettrico ed elettronico</b>	<b>2.019</b>	<b>2.019</b>	<b>853</b>	<b>1.706</b>	<b>522</b>	<b>1.566</b>	<b>410</b>	<b>1.640</b>	<b>283</b>	<b>1.415</b>
341	Produzione di fili e cavi elettrici	19	19	13	26	9	27	6	24	5	25
342	Costruzione di motori, generatori, trasformatori, interruttori ed altro materiale elettrico e dielettrico	308	308	139	278	87	261	78	312	64	320
343	Costruzione di apparecchiature elettriche per mezzi di trasporto e per uso industriale; di pile e di accumulatori	372	372	180	360	95	285	58	232	40	200
343.1	Costruzione di apparecchiature elettriche per mezzi di trasporto; sistemi ed apparecchi di controllo del traffico terrestre, aereo e navale	20	20	10	20	8	24	6	24	3	15
343.2	Costruzione di altre apparecchiature e materiale elettrico per uso industriale	154	154	93	186	49	147	32	128	27	135
343.3	Costruzione di pile e di accumulatori	7	7	8	16	2	6	1	4	—	—
343.4	Riparazione di macchinari elettrici ed impianti elettrotermici per uso industriale	191	191	69	138	36	108	19	76	10	50
344	Costruzione di apparecchi elettrici di misura; apparecchi per telecomunicazioni ed apparecchi elettromedicali	90	90	56	112	32	96	33	132	20	100
344.1	Costruzione di apparecchi di misura elettrici ed elettronici	54	54	38	76	19	57	27	108	14	70
344.2	Costruzione di apparecchi elettrici per telecomunicazione	26	26	7	14	11	33	4	16	2	10
344.3	Costruzione di apparecchi elettromedicali	10	10	11	22	2	6	2	8	4	20
345	Costruzione o montaggio di apparecchi radio riceventi, televisori, apparecchi elettroacustici; costruzione di sistemi per il controllo dei processi industriali e di componenti elettronici	404	404	141	282	69	207	53	212	42	210
345.1	Costruzione o montaggio di apparecchi radioriceventi, televisori, apparecchi elettroacustici	120	120	41	82	25	75	15	60	16	80
345.2	Incisione, edizione e stampa di dischi e nastri magnetici registrati	21	21	13	26	5	15	3	12	6	30
345.3	Costruzione di sistemi per il controllo dei processi industriali	26	26	14	28	6	18	6	24	4	20
345.4	Costruzione di componenti elettronici	237	237	73	146	33	99	29	116	16	80
346	Costruzione di apparecchi elettrodomestici	71	71	29	58	19	57	24	96	13	65
347	Produzione di materiale elettrico di illuminazione	74	74	51	102	29	87	27	108	20	100
348	Lavori di impianto tecnico: montaggio e riparazione di impianti di apparecchiature elettriche ed elettroniche	681	681	244	488	182	546	131	524	79	395
348.1	Lavori di impianto tecnico	76	76	26	52	84	252	61	244	32	160
348.2	Montaggio ed altri lavori di impianto tecnico	238	238	107	214	65	195	42	168	30	150
348.3	Riparazione di apparecchi elettrici, di apparecchi e componenti elettronici, di impianti radiofonici, televisivi, di diffusione e di amplificazione sonora	367	367	111	222	33	99	28	112	17	85
<b>35</b>	<b>Industria della costruzione e montaggio di autoveicoli, carrozzerie, parti ed accessori</b>	<b>62</b>	<b>62</b>	<b>30</b>	<b>60</b>	<b>14</b>	<b>42</b>	<b>25</b>	<b>100</b>	<b>24</b>	<b>120</b>
351	Costruzione e montaggio di autoveicoli e costruzione dei relativi motori	8	8	3	6	1	3	—	—	2	10
352	Costruzione di carrozzerie e rimorchi	3	3	1	2	—	—	6	24	4	20
353	Costruzione di parti ed accessori per autoveicoli e rimorchi	51	51	26	52	13	39	19	76	18	90
<b>36</b>	<b>Industria della costruzione di altri mezzi di trasporto</b>	<b>103</b>	<b>103</b>	<b>46</b>	<b>92</b>	<b>27</b>	<b>81</b>	<b>17</b>	<b>68</b>	<b>10</b>	<b>50</b>
361	Costruzione navale, riparazione e manutenzione di navi	29	29	18	36	6	18	6	24	3	15
361.1	Cantieri navali per costruzioni metalliche	14	14	10	20	6	18	4	16	1	5
361.2	Picchettaggio, raschiatura, verniciatura e carenaggio natanti	15	15	8	16	—	—	2	8	2	10
362	Costruzione di materiale rotabile a scartamento normale e a scartamento ridotto per servizio pubblico	—	—	—	—	—	—	—	—	—	—
362.1	Costruzione di locomotive, elettrotreni, automotrici, tram e altro materiale da trazione	—	—	—	—	—	—	—	—	—	—
362.2	Riparazione di materiale rotabile ferroviario e tranviario	—	—	—	—	—	—	—	—	—	—
363	Costruzione e montaggio di cicli, motocicli e loro parti staccate	70	70	27	54	18	54	10	40	6	30

## classe, sottoclasse e categoria di attività economica

CON ADDETTI										TOTALE		N. Classifi- cazione
6 - 9		10 - 14		15 - 19		20 - 49		50 e oltre		Imprese	Addetti	
Imprese	Addetti	Imprese	Addetti	Imprese	Addetti	Imprese	Addetti	Imprese	Addetti	Imprese	Addetti	
41	286	15	163	2	31	1	20	—	—	234	893	328.3
5	37	5	57	—	—	—	—	—	—	44	167	328.4
5	35	—	—	—	—	—	—	—	—	14	62	328.5
39	304	19	220	2	36	—	—	—	—	222	901	328.6
5	36	8	96	3	49	—	—	—	—	103	332	328.7
20	142	12	140	1	17	—	—	—	—	155	572	328.8
80	556	23	250	1	15	—	—	—	—	1.450	3.068	328.9
48	340	7	75	1	15	—	—	—	—	319	963	33
48	340	7	75	1	15	—	—	—	—	319	963	330
6	45	1	12	—	—	—	—	—	—	21	101	330.1
42	295	6	63	1	15	—	—	—	—	298	862	330.2
703	5.066	265	3.038	46	743	4	82	—	—	5.105	17.275	34
13	97	4	45	2	30	—	—	—	—	71	293	341
122	892	66	761	13	207	1	21	—	—	878	3.360	342
123	875	52	617	9	146	—	—	—	—	929	3.087	343
7	45	9	107	1	17	—	—	—	—	64	272	343.1
92	658	28	331	6	98	—	—	—	—	481	1.837	343.2
4	28	3	32	1	15	—	—	—	—	26	108	343.3
20	144	12	147	1	16	—	—	—	—	358	870	343.4
50	365	20	221	3	48	—	—	—	—	304	1.164	344
31	224	15	170	2	31	—	—	—	—	200	790	344.1
15	108	3	31	1	17	—	—	—	—	69	255	344.2
4	33	2	20	—	—	—	—	—	—	35	119	344.3
98	707	28	333	5	81	—	—	—	—	840	2.436	345
30	211	9	102	2	34	—	—	—	—	258	764	345.1
2	12	1	13	—	—	—	—	—	—	51	129	345.2
11	80	2	24	—	—	—	—	—	—	69	220	345.3
55	404	16	194	3	47	—	—	—	—	462	1.323	345.4
34	254	15	166	1	15	—	—	—	—	206	782	346
34	252	11	126	3	49	—	—	—	—	249	898	347
229	1.624	69	769	10	167	3	61	—	—	1.628	5.255	348
119	844	39	430	5	80	2	40	—	—	444	2.178	348.1
84	590	27	306	4	69	1	21	—	—	598	1.951	348.2
26	190	3	33	1	18	—	—	—	—	586	1.126	348.3
50	372	28	315	7	110	2	40	—	—	242	1.221	35
5	35	2	21	1	15	—	—	—	—	22	98	351
8	60	8	92	5	80	1	20	—	—	36	301	352
37	277	18	202	1	15	1	20	—	—	184	822	353
35	257	11	128	—	—	—	—	—	—	249	779	36
8	52	1	10	—	—	—	—	—	—	71	184	361
6	40	—	—	—	—	—	—	—	—	41	113	361.1
2	12	1	10	—	—	—	—	—	—	30	71	361.2
—	—	—	—	—	—	—	—	—	—	—	—	362
—	—	—	—	—	—	—	—	—	—	—	—	362.1
—	—	—	—	—	—	—	—	—	—	—	—	362.2
26	196	10	118	—	—	—	—	—	—	167	562	363

## segue TAV. 3B - Imprese artigiane per numero di addetti e per ramo,

N. Classificazione	RAMI, CLASSI, SOTTOCLASSI E CATEGORIE DI ATTIVITÀ ECONOMICA	IMPRESSE									
		1		2		3		4		5	
		Imprese	Addetti	Imprese	Addetti	Imprese	Addetti	Imprese	Addetti	Imprese	Addetti
363.1	Costruzione e montaggio di cicli, motocicli e motoveicoli	24	24	9	18	7	21	1	4	1	5
363.2	Costruzione di accessori e di pezzi staccati per cicli, motocicli e ciclomotori	46	46	18	36	11	33	9	36	5	25
364	Costruzione e riparazione di aeronavi	—	—	1	2	2	6	—	—	1	5
365	Costruzione di altri mezzi di trasporto non altrove classificati	4	4	—	—	1	3	1	4	—	—
<b>37</b>	<b>Industria della costruzione di strumenti e di apparecchi di precisione, medico chirurgici, ottici ed affini; orologeria</b>	<b>1.432</b>	<b>1.432</b>	<b>664</b>	<b>1.328</b>	<b>330</b>	<b>990</b>	<b>171</b>	<b>684</b>	<b>109</b>	<b>545</b>
371	Costruzione e riparazione di strumenti di precisione, di apparecchi di misura e di controllo	121	121	48	96	38	114	22	88	25	125
371.1	Costruzione di contatori per gas, acqua ed altri liquidi, di apparecchi di misura, controllo e regolazione	30	30	11	22	12	36	4	16	6	30
371.2	Costruzione di strumenti per navigazione, idrologia, geofisica e meteorologia	9	9	2	4	1	3	1	4	1	5
371.3	Costruzione strumenti per disegno e calcolo; strumenti misura dimensionale di precisione; bilance analitiche di precisione; apparecchi per laboratorio e materiale didattico; di altri strumenti di precisione	48	48	21	42	16	48	13	52	14	70
371.4	Riparazione di strumenti scientifici e di precisione	34	34	14	28	9	27	4	16	4	20
372	Costruzione di apparecchi e materiale medico-chirurgico	1.228	1.228	573	1.146	267	801	132	528	74	370
372.1	Costruzione di apparecchi medici per diagnosi; di materiale medico-chirurgico e veterinario; di strumenti e apparecchi per odontoiatria	137	137	57	114	60	180	26	104	18	90
372.2	Costruzione di apparecchi per protesi ed ortopedia	1.091	1.091	516	1.032	207	621	106	424	56	280
373	Costruzione e riparazione di strumenti ottici e di apparecchiature fotografiche	56	56	25	50	13	39	9	36	7	35
373.1	Costruzione di armature per occhiali di qualsiasi tipo - montatura in serie di occhiali comuni	13	13	8	16	3	9	2	8	1	5
373.2	Costruzione di lenti e di strumenti ottici di precisione	14	14	8	16	4	12	5	20	3	15
373.3	Costruzione di apparecchiature fotografiche e cinematografiche	10	10	3	6	2	6	1	4	1	5
373.4	Riparazione di strumenti ottici e fotocinematografici	19	19	6	12	4	12	1	4	2	10
374	Costruzione di orologi e loro pezzi staccati	27	27	18	36	12	36	8	32	3	15
<b>4</b>	<b>Industrie manifatturiere alimentari, tessili, delle pelli e cuoio, dell'abbigliamento, del legno, mobilio e altre industrie manifatturiere</b>	<b>25.078</b>	<b>25.078</b>	<b>11.591</b>	<b>23.182</b>	<b>5.907</b>	<b>17.721</b>	<b>4.031</b>	<b>16.124</b>	<b>2.755</b>	<b>13.775</b>
<b>41</b>	<b>Industrie alimentari di base</b>	<b>684</b>	<b>684</b>	<b>1.135</b>	<b>2.270</b>	<b>680</b>	<b>2.040</b>	<b>439</b>	<b>1.756</b>	<b>227</b>	<b>1.135</b>
411	Industria dei grassi vegetali e animali	13	13	8	16	9	27	—	—	4	20
411.1	Produzione di margarina; idrogenazione e raffinazione senza impiego di solventi dei grassi vegetali e animali	8	8	3	6	4	12	—	—	3	15
411.2	Produzione di olio di oliva	3	3	3	6	1	3	—	—	—	—
411.3	Produzione di olio di semi e di frutti oleosi	2	2	2	4	4	12	—	—	1	5
412	Industria della macellazione del bestiame, preparazione e conservazione della carne	79	79	49	98	34	102	21	84	15	75
412.2	Trasformazione industriale e conservazione della carne	79	79	49	98	34	102	21	84	15	75
413	Industria casearia	19	19	24	48	20	60	18	72	7	35
413.2	Trasformazione del latte	19	19	24	48	20	60	18	72	7	35
414	Industria della trasformazione e conservazione di frutta, ortaggi e funghi	14	14	18	36	7	21	5	20	3	15
415	Industria della lavorazione e conservazione del pesce e di altri prodotti alimentari marini	2	2	2	4	1	3	—	—	—	—
416	Industria della lavorazione delle granaglie	155	155	96	192	42	126	24	96	15	75
416.1	Molitura dei cereali	142	142	87	174	37	111	17	68	11	55
416.2	Pilatura, cernita ed altre lavorazioni di semi e granaglie	13	13	9	18	5	15	7	28	4	20
417	Industria delle paste alimentari	81	81	97	194	41	123	21	84	11	55
418	Industria dei prodotti amidacei	—	—	—	—	—	—	1	4	—	—
419	Industria della panificazione, pasticceria e biscotti	321	321	841	1.682	526	1.578	349	1.396	172	860
419.1	Produzione di pane	242	242	706	1.412	414	1.242	277	1.108	131	655
419.2	Produzione di pasticceria	78	78	133	266	110	330	69	276	41	205
419.3	Produzione di fette biscottate e biscotti	1	1	2	4	2	6	3	12	—	—
<b>42</b>	<b>Industrie dello zucchero, delle bevande, di altri prodotti alimentari e del tabacco</b>	<b>98</b>	<b>98</b>	<b>118</b>	<b>236</b>	<b>83</b>	<b>249</b>	<b>51</b>	<b>204</b>	<b>36</b>	<b>180</b>
421	Industria del cacao, cioccolato, caramelle e gelati	38	38	35	70	30	90	11	44	6	30
421.1	Produzione del cacao, cioccolato e caramelle	5	5	14	28	10	30	3	12	1	5
421.2	Produzione di gelati	33	33	21	42	20	60	8	32	5	25
422	Industria dei prodotti alimentari per zootecnia	6	6	8	16	5	15	5	20	4	20
423	Industria di prodotti alimentari vari	42	42	55	110	32	96	18	72	15	75
423.1	Preparazione del caffè, di succedanei del caffè e del the	25	25	42	84	18	54	7	28	9	45
423.2	Produzione di estratti alimentari e prodotti affini	1	1	4	8	2	6	2	8	1	5
423.3	Produzione di dolcificanti, budini, creme da tavola e lieviti artificiali	5	5	—	—	2	6	1	4	2	10
423.4	Produzione specializzata di prodotti dietetici e alimenti per la prima infanzia	2	2	1	2	2	6	—	—	—	—
423.5	Produzione di prodotti alimentari non altrove classificati	9	9	8	16	7	21	7	28	2	10
423.6	Produzione di alimenti surgelati	—	—	—	—	1	3	1	4	1	5
424	Industria dell'alcool etilico, di acquaviti e liquori	—	—	—	—	3	9	4	16	2	10
424.1	Produzione di alcool etilico	—	—	—	—	—	—	1	4	—	—
424.2	Produzione di acquaviti	—	—	—	—	1	3	3	12	—	—
424.3	Produzione di liquori e di altre bevande alcoliche	—	—	—	—	2	6	—	—	2	10
425	Industria del vino	9	9	12	24	6	18	5	20	4	20
425.1	Produzione e conservazione di vini	9	9	10	20	6	18	5	20	3	15
425.2	Produzione di vini spumanti e di altri vini speciali	—	—	2	4	—	—	—	—	1	5

## classe, sottoclasse e categoria di attività economica

CON ADDETTI										TOTALE		N. Classifi- cazione
6 - 9		10 - 14		15 - 19		20 - 49		50 e oltre		Imprese	Addetti	
Imprese	Addetti	Imprese	Addetti	Imprese	Addetti	Imprese	Addetti	Imprese	Addetti	Imprese	Addetti	
7	51	6	73	—	—	—	—	—	—	55	196	363.1
19	145	4	45	—	—	—	—	—	—	112	366	363.2
1	9	—	—	—	—	—	—	—	—	5	22	364
—	—	—	—	—	—	—	—	—	—	6	11	365
<b>188</b>	<b>1.306</b>	<b>52</b>	<b>600</b>	<b>13</b>	<b>215</b>	<b>1</b>	<b>20</b>	—	—	<b>2.960</b>	<b>7.120</b>	<b>37</b>
37	262	20	229	4	65	1	20	—	—	316	1.120	371
12	84	10	119	1	15	1	20	—	—	87	372	371.1
1	8	—	—	1	15	—	—	—	—	16	48	371.2
23	163	8	87	2	35	—	—	—	—	145	545	371.3
1	7	2	23	—	—	—	—	—	—	68	155	371.4
112	772	21	244	5	83	—	—	—	—	2.412	5.172	372
38	269	6	72	2	32	—	—	—	—	344	998	372.1
74	503	15	172	3	51	—	—	—	—	2.068	4.174	372.2
25	174	5	60	3	50	—	—	—	—	143	500	373
8	57	2	22	—	—	—	—	—	—	37	130	373.1
12	82	1	12	2	32	—	—	—	—	49	203	373.2
2	13	2	26	1	18	—	—	—	—	22	88	373.3
3	22	—	—	—	—	—	—	—	—	35	79	373.4
14	98	6	67	1	17	—	—	—	—	89	328	374
<b>5.507</b>	<b>39.211</b>	<b>2.263</b>	<b>25.794</b>	<b>426</b>	<b>6.938</b>	<b>85</b>	<b>2.099</b>	<b>6</b>	<b>440</b>	<b>57.649</b>	<b>170.362</b>	<b>4</b>
330	2.265	76	870	12	191	1	20	—	—	3.584	11.231	41
5	34	—	—	—	—	—	—	—	—	39	110	411
3	22	—	—	—	—	—	—	—	—	21	63	411.1
1	6	—	—	—	—	—	—	—	—	8	18	411.2
1	6	—	—	—	—	—	—	—	—	10	29	411.3
45	330	20	224	3	49	1	20	—	—	267	1.061	412
45	330	20	224	3	49	1	20	—	—	267	1.061	412.2
22	165	3	32	—	—	—	—	—	—	113	431	413
22	165	3	32	—	—	—	—	—	—	113	431	413.2
14	97	2	21	—	—	—	—	—	—	63	224	414
—	—	—	—	—	—	—	—	—	—	5	9	415
16	114	9	96	—	—	—	—	—	—	357	854	416
11	79	5	53	—	—	—	—	—	—	310	682	416.1
5	35	4	43	—	—	—	—	—	—	47	172	416.2
15	99	3	34	1	15	—	—	—	—	270	685	417
—	—	1	14	—	—	—	—	—	—	2	18	418
213	1.426	38	449	8	127	—	—	—	—	2.468	7.839	419
139	906	11	125	—	—	—	—	—	—	1.920	5.690	419.1
71	501	26	311	8	127	—	—	—	—	536	2.094	419.2
3	19	1	13	—	—	—	—	—	—	12	55	419.3
<b>54</b>	<b>381</b>	<b>15</b>	<b>171</b>	<b>1</b>	<b>16</b>	<b>1</b>	<b>21</b>	—	—	<b>457</b>	<b>1.556</b>	<b>42</b>
22	150	5	57	—	—	1	21	—	—	148	500	421
11	80	4	46	—	—	—	—	—	—	48	206	421.1
11	70	1	11	—	—	1	21	—	—	100	294	421.2
9	62	2	22	—	—	—	—	—	—	39	161	422
5	40	4	47	1	16	—	—	—	—	172	498	423
2	17	1	11	—	—	—	—	—	—	104	264	423.1
—	—	1	11	1	16	—	—	—	—	12	55	423.2
1	6	—	—	—	—	—	—	—	—	11	31	423.3
—	—	—	—	—	—	—	—	—	—	5	10	423.4
1	9	2	25	—	—	—	—	—	—	36	118	423.5
1	8	—	—	—	—	—	—	—	—	4	20	423.6
1	6	—	—	—	—	—	—	—	—	10	41	424
1	6	—	—	—	—	—	—	—	—	2	10	424.1
—	—	—	—	—	—	—	—	—	—	4	15	424.2
—	—	—	—	—	—	—	—	—	—	4	16	424.3
6	47	3	34	—	—	—	—	—	—	45	172	425
6	47	2	21	—	—	—	—	—	—	41	150	425.1
—	—	1	13	—	—	—	—	—	—	4	22	425.2

## segue TAV. 3B - Imprese artigiane per numero di addetti e per ramo,

N. Classificazione	RAMI, CLASSI, SOTTOCLASSI E CATEGORIE DI ATTIVITÀ ECONOMICA	IMPRES E									
		1		2		3		4		5	
		Imprese	Addetti	Imprese	Addetti	Imprese	Addetti	Imprese	Addetti	Imprese	Addetti
427	Industria della birra e del malto	—	—	—	—	—	—	—	—	—	—
428	Industria idrominerale e delle bevande analcoliche	3	3	8	16	7	21	8	32	5	25
428.1	Imbottigliamento di acque minerali naturali	—	—	1	2	1	3	1	4	—	—
428.2	Produzione di bevande analcoliche e di acque gassate	3	3	7	14	6	18	7	28	5	25
429	Industria del tabacco	—	—	—	—	—	—	—	—	—	—
429.1	Stagionatura, manipolazione, selezione e imbottimento delle foglie di tabacco	—	—	—	—	—	—	—	—	—	—
429.2	Lavorazione e confezione dei tabacchi	—	—	—	—	—	—	—	—	—	—
<b>43</b>	<b>Industrie tessili</b>	<b>2.645</b>	<b>2.645</b>	<b>1.264</b>	<b>2.528</b>	<b>688</b>	<b>2.064</b>	<b>508</b>	<b>2.032</b>	<b>399</b>	<b>1.995</b>
431	Industria laniera	110	110	59	118	24	72	11	44	15	75
431.1	Slanatura	2	2	2	4	1	3	—	—	1	5
431.2	Preparazione delle fibre di lana e assimilate	12	12	4	8	1	3	3	12	1	5
431.3	Filatura, ritorcitura della lana e delle fibre assimilate e preparazione in gomitoli e matasse	72	72	33	66	10	30	4	16	6	30
431.4	Tessitura della lana e delle altre fibre tessili col sistema laniero	24	24	20	40	12	36	4	16	7	35
431.5	Filatura-tessitura della lana e delle fibre assimilate	—	—	—	—	—	—	—	—	—	—
432	Industria cotoniera	178	178	139	278	98	294	59	236	47	235
432.1	Filatura, torcitura del cotone e delle fibre assimilate; produzione di cucirini	66	66	43	86	22	66	16	64	22	110
432.2	Tessitura del cotone e di altre fibre tessili col sistema cotoniero	112	112	96	192	75	225	42	168	22	110
432.3	Filatura-tessitura del cotone e delle fibre assimilate	—	—	—	—	1	3	1	4	3	15
433	Industria della seta e delle fibre chimiche assimilate	137	137	105	210	62	186	39	156	32	160
433.1	Preparazione, filatura e operazioni sulla seta e sulle fibre chimiche assimilate	26	26	13	26	5	15	5	20	7	35
433.2	Tessitura della seta e delle fibre chimiche assimilate	111	111	92	184	57	171	34	136	25	125
434	Industria della canapa, del lino, del ramiè e delle fibre dure	5	5	4	8	3	9	1	4	5	25
434.1	Macerazione e stigliatura della canapa e del lino	—	—	—	—	1	3	—	—	1	5
434.2	Preparazione alla filatura e filatura della canapa, del lino e ramiè e delle fibre dure; produzione di cucirini	3	3	1	2	1	3	—	—	1	5
434.3	Tessitura della canapa, del lino e ramiè e delle fibre dure	2	2	3	6	1	3	1	4	1	5
434.4	Filatura-tessitura della canapa, del lino e ramiè e delle fibre dure	—	—	—	—	—	—	—	—	2	10
435	Industria della juta	16	16	6	12	1	3	2	8	1	5
435.1	Filatura della juta, pura o mista ad altre fibre	2	2	1	2	1	3	—	—	—	—
435.2	Tessitura della juta	12	12	5	10	—	—	2	8	1	5
435.3	Filatura-tessitura della juta	2	2	—	—	—	—	—	—	—	—
436	Industria della maglia, maglieria e calze	1.805	1.805	726	1.452	378	1.134	289	1.156	189	945
436.1	Produzione di calze per uomo, donna e ragazzo	624	624	250	500	146	438	118	472	75	375
436.2	Produzione di tessuti a maglia	119	119	70	140	39	117	25	100	10	50
436.3	Produzione di altri articoli di maglieria	1.062	1.062	406	812	193	579	146	584	104	520
437	Industria del perfezionamento dei tessuti	90	90	48	96	43	129	24	96	28	140
438	Industria per la produzione di arazzi, tappeti, copripavimento, linoleum e tele cerate	10	10	13	26	3	9	7	28	3	15
438.1	Produzione arazzi, tappeti e moquettes di qualsiasi fibra	10	10	9	18	3	9	6	24	3	15
438.2	Produzione di linoleum e di altri copripavimento a base di prodotti tessili o di carta; di tele cerate e di altri tessuti intonacati	—	—	4	8	—	—	1	4	—	—
439	Altre industrie tessili	294	294	164	328	76	228	76	304	79	395
439.1	Produzione di feltri battuti	6	6	2	4	1	3	2	8	1	5
439.2	Produzione di stoffe non tessute, di murali e di stoffe a pelo lungo	—	—	2	4	2	6	—	—	—	—
439.3	Produzione di nastri, fettucce, stringhe, trecce, passamanerie di fibre tessili	27	27	25	50	14	42	12	48	9	45
439.4	Produzione di manufatti e tessuti elastici	14	14	10	20	11	33	4	16	6	30
439.5	Produzione di cordami e spaghi di qualsiasi tipo di fibra	16	16	9	18	2	6	3	12	4	20
439.6	Produzione di articoli tessili diversi	51	51	46	92	15	45	20	80	19	95
439.7	Produzione di tubetti, rocchetti, navette, bobine, scardassi, fusi ecc. in fibra	15	15	7	14	1	3	2	8	—	—
439.8	Produzione di tulli, pizzi e merletti	29	29	5	10	3	9	2	8	7	35
439.9	Produzione di ricami	136	136	58	116	27	81	31	124	33	165
<b>44</b>	<b>Industrie delle pelli e del cuoio</b>	<b>578</b>	<b>578</b>	<b>382</b>	<b>764</b>	<b>200</b>	<b>600</b>	<b>143</b>	<b>572</b>	<b>109</b>	<b>545</b>
441	Concia e tintura delle pelli e del cuoio	66	66	56	112	40	120	37	148	21	105
442	Produzione di articoli in cuoio e affini	512	512	326	652	160	480	106	424	88	440
442.1	Produzione di marocchineria, articoli da viaggio e di articoli tecnici in cuoio	488	488	315	630	153	459	104	416	87	435
442.2	Produzione di guanti in pelle	24	24	11	22	7	21	2	8	1	5
<b>45</b>	<b>Industrie delle calzature, di articoli d'abbigliamento e di biancheria per la casa</b>	<b>7.737</b>	<b>7.737</b>	<b>2.449</b>	<b>4.898</b>	<b>1.005</b>	<b>3.015</b>	<b>674</b>	<b>2.696</b>	<b>504</b>	<b>2.520</b>
451	Produzione a macchina di calzature	395	395	264	528	113	339	113	452	88	440
451.1	Produzione a macchina di calzature e pantofole	91	91	98	196	45	135	45	180	37	185
451.2	Produzione di parti ed accessori per calzature	304	304	166	332	68	204	68	272	51	255
452	Produzione a mano e su misura di calzature	55	55	19	38	8	24	1	4	3	15
453	Confezione in serie di articoli di abbigliamento ed altre attività collegate	1.629	1.629	583	1.166	354	1.062	253	1.012	213	1.065
453.1	Confezione di articoli di vestiario in pelle	48	48	33	66	17	51	10	40	8	40
453.2	Confezione di vestiario esterno per donna, giovanetta e bambini	419	419	201	402	99	297	72	288	72	360
453.3	Confezione di vestiario esterno per uomo e ragazzo	100	100	41	82	17	51	15	60	8	40
453.4	Confezione di vestiario esterno di tipo speciale	91	91	42	84	29	87	18	72	21	105
453.5	Confezione di camicie e biancheria per uomo e ragazzo	96	96	18	36	21	63	15	60	10	50
453.6	Confezione di biancheria per donna e di corsetteria	154	154	57	114	38	114	32	128	28	140
453.7	Confezione di cappelli	19	19	11	22	6	18	7	28	3	15

## classe, sottoclasse e categoria di attività economica

CON ADDETTI										TOTALE		N. Classificazione
6 - 9		10 - 14		15 - 19		20 - 49		50 e oltre		Imprese	Addetti	
Imprese	Addetti	Imprese	Addetti	Imprese	Addetti	Imprese	Addetti	Imprese	Addetti	Imprese	Addetti	
—	—	—	—	—	—	—	—	—	—	—	—	427
11	76	1	11	—	—	—	—	—	—	43	184	428
—	—	—	—	—	—	—	—	—	—	3	9	428.1
11	76	1	11	—	—	—	—	—	—	40	175	428.2
—	—	—	—	—	—	—	—	—	—	—	—	429
—	—	—	—	—	—	—	—	—	—	—	—	429.1
—	—	—	—	—	—	—	—	—	—	—	—	429.2
811	5.859	354	4.021	60	967	2	46	—	—	6.731	22.157	43
19	136	5	54	1	15	—	—	—	—	244	624	431
1	7	—	—	—	—	—	—	—	—	7	21	431.1
1	8	1	10	—	—	—	—	—	—	23	58	431.2
3	21	2	22	1	15	—	—	—	—	131	272	431.3
10	72	1	12	—	—	—	—	—	—	78	235	431.4
4	28	1	10	—	—	—	—	—	—	5	38	431.5
102	730	32	363	3	48	—	—	—	—	658	2.362	432
50	368	20	227	2	33	—	—	—	—	241	1.020	432.1
43	300	8	90	—	—	—	—	—	—	398	1.197	432.2
9	62	4	46	1	15	—	—	—	—	19	145	432.3
60	431	20	234	3	51	—	—	—	—	458	1.565	433
10	72	5	60	1	17	—	—	—	—	72	271	433.1
50	359	15	174	2	34	—	—	—	—	386	1.294	433.2
5	37	—	—	—	—	—	—	—	—	23	88	434
—	—	—	—	—	—	—	—	—	—	2	8	434.1
1	8	—	—	—	—	—	—	—	—	7	21	434.2
3	20	—	—	—	—	—	—	—	—	11	40	434.3
1	9	—	—	—	—	—	—	—	—	3	19	434.4
5	34	2	24	—	—	—	—	—	—	33	102	435
2	12	—	—	—	—	—	—	—	—	6	19	435.1
3	22	2	24	—	—	—	—	—	—	25	81	435.2
—	—	—	—	—	—	—	—	—	—	2	2	435.3
438	3.179	215	2.449	38	612	2	46	—	—	4.080	12.778	436
171	1.251	64	729	16	258	—	—	—	—	1.464	4.647	436.1
17	124	12	135	2	34	1	26	—	—	295	845	436.2
250	1.804	139	1.585	20	320	1	20	—	—	2.321	7.286	436.3
56	414	33	367	6	93	—	—	—	—	328	1.425	437
2	14	1	10	—	—	—	—	—	—	39	112	438
2	14	1	10	—	—	—	—	—	—	34	100	438.1
—	—	—	—	—	—	—	—	—	—	5	12	438.2
124	884	46	520	9	148	—	—	—	—	868	3.101	439
2	13	—	—	—	—	—	—	—	—	14	39	439.1
2	13	—	—	—	—	—	—	—	—	6	23	439.2
25	173	7	82	2	34	—	—	—	—	121	501	439.3
9	60	5	54	1	15	—	—	—	—	60	242	439.4
3	20	4	49	—	—	—	—	—	—	41	141	439.5
14	107	7	80	1	15	—	—	—	—	173	565	439.6
3	20	—	—	—	—	—	—	—	—	28	60	439.7
6	45	2	25	1	18	—	—	—	—	55	179	439.8
60	433	21	230	4	66	—	—	—	—	370	1.351	439.9
224	1.584	96	1.093	21	344	5	134	—	—	1.758	6.214	44
42	296	19	204	1	15	—	—	—	—	282	1.066	441
182	1.288	77	889	20	329	5	134	—	—	1.476	5.148	442
176	1.248	75	867	18	295	4	112	—	—	1.420	4.950	442.1
6	40	2	22	2	34	1	22	—	—	56	198	442.2
1.174	8.466	614	7.119	178	2.889	28	636	1	65	14.364	40.041	45
185	1.318	98	1.123	18	292	5	103	—	—	1.279	4.990	451
78	567	35	398	3	47	1	21	—	—	433	1.820	451.1
107	751	63	725	15	245	4	82	—	—	846	3.170	451.2
4	27	2	24	4	66	—	—	—	—	96	253	452
561	4.102	334	3.899	107	1.738	12	257	1	65	4.047	15.995	453
11	86	12	137	4	68	—	—	—	—	143	536	453.1
200	1.461	135	1.575	38	622	7	155	1	65	1.244	5.644	453.2
35	268	26	306	14	226	1	20	—	—	257	1.153	453.3
64	469	44	516	18	286	3	62	—	—	330	1.772	453.4
49	361	31	353	10	163	1	20	—	—	251	1.202	453.5
50	359	26	305	8	131	—	—	—	—	393	1.445	453.6
7	48	2	23	—	—	—	—	—	—	55	173	453.7

## segue TAV. 3B - Imprese artigiane per numero di addetti e per ramo,

N. Classificazione	RAMI, CLASSI, SOTTOCLASSI E CATEGORIE DI ATTIVITÀ ECONOMICA	IMPRES E									
		1		2		3		4		5	
		Imprese	Addetti	Imprese	Addetti	Imprese	Addetti	Imprese	Addetti	Imprese	Addetti
453.8	Confezioni varie e accessorie per abbigliamento	448	448	138	276	109	327	65	260	55	275
453.9	Altre attività collegate all'industria dell'abbigliamento	254	254	42	84	18	54	19	76	8	40
454	Confezione su misura di vestiario e biancheria; modisterie	3.503	3.503	613	1.226	136	408	69	276	47	235
454.1	Confezione su misura di vestiario; modisterie	3.394	3.394	587	1.174	127	381	63	252	42	210
454.2	Confezione di biancheria su misura	109	109	26	52	9	27	6	24	5	25
455	Confezione di altri articoli tessili	1.779	1.779	746	1.492	266	798	152	608	104	520
455.1	Confezione di biancheria da casa e per l'arredamento	338	338	160	320	58	174	41	164	39	195
455.2	Produzione di articoli in materie tessili non altrove classificati	1.441	1.441	586	1.172	208	624	111	444	65	325
456	Confezione di pellicce	376	376	224	448	128	384	86	344	49	245
<b>46</b>	<b>Industrie del legno e del mobile in legno</b>	<b>8.694</b>	<b>8.694</b>	<b>3.937</b>	<b>7.874</b>	<b>1.943</b>	<b>5.829</b>	<b>1.217</b>	<b>4.868</b>	<b>723</b>	<b>3.615</b>
461	Segagione e preparazione industriale del legno	147	147	76	152	40	120	36	144	20	100
462	Produzione di prodotti semifiniti in legno	34	34	26	52	25	75	13	52	10	50
463	Produzione in serie di elementi di carpenteria, falegnameria e pavimenti in legno	3.666	3.666	1.553	3.106	731	2.193	450	1.800	226	1.130
463.1	Laboratori di falegnameria e carpenteria in legno	2.956	2.956	1.201	2.402	533	1.599	314	1.256	159	795
463.2	Produzione e/o posa in opera di falegnameria industriale per l'edilizia e di pavimenti in legno	685	685	344	688	190	570	126	504	63	315
463.3	Cantieri per carpenteria navale in legno	25	25	8	16	8	24	10	40	4	20
464	Costruzione di imballaggi in legno	61	61	54	108	32	96	31	124	25	125
465	Costruzione di altri oggetti in legno	1.017	1.017	443	886	192	576	115	460	66	330
465.1	Costruzione e riparazione di veicoli in legno e di parti in legno di autoveicoli	7	7	3	6	3	9	2	8	—	—
465.2	Costruzione di oggetti vari in legno	282	282	146	292	90	270	63	252	33	165
465.3	Laboratori di cornici e vetrai	728	728	294	588	99	297	50	200	33	165
466	Produzione di articoli in sughero, paglia, giunco e vimini; produzione di spazzole e pennelli	104	104	54	108	28	84	15	60	14	70
466.1	Produzione di articoli in sughero	10	10	9	18	2	6	—	—	2	10
466.2	Produzione di articoli in paglia, giunco e vimini	65	65	14	28	11	33	5	20	3	15
466.3	Produzione di spazzole, scope e pennelli	29	29	31	62	15	45	10	40	9	45
467	Industria del mobile e dell'arredamento in legno	3.665	3.665	1.731	3.462	895	2.685	557	2.228	362	1.810
467.1	Costruzione di mobili vari in legno	2.360	2.360	1.342	2.684	751	2.253	487	1.948	323	1.615
467.2	Costruzione di mobili e arredamenti in giunco, vimini, canne e simili	26	26	10	20	8	24	2	8	—	—
467.3	Produzione di materassi di ogni tipo	229	229	46	92	15	45	6	24	5	25
467.4	Lucidatura, laccatura e doratura di mobili e di altri oggetti in legno; restauro di mobili	1.050	1.050	333	666	121	363	62	248	34	170
<b>47</b>	<b>Industrie della carta; stampa ed editoria</b>	<b>1.748</b>	<b>1.748</b>	<b>911</b>	<b>1.822</b>	<b>604</b>	<b>1.812</b>	<b>484</b>	<b>1.936</b>	<b>339</b>	<b>1.695</b>
471	Produzione della pasta-carta, della carta e del cartone	—	—	1	2	2	6	1	4	2	10
472	Trasformazione della carta e del cartone, fabbricazione di articoli in carta, cartone e ovatta di cellulosa	166	166	104	208	91	273	73	292	49	245
473	Stampa e industrie affini	1.461	1.461	726	1.452	460	1.380	388	1.552	271	1.355
473.1	Stabilimenti per la stampa di giornali quotidiani	—	—	—	—	1	3	—	—	—	—
473.2	Altri stabilimenti di arti grafiche	705	705	466	932	316	948	276	1.104	192	960
473.3	Legatorie e rilegatorie	134	134	63	126	33	99	25	100	21	105
473.4	Industrie collegate alla stampa	622	622	197	394	110	330	87	348	58	290
474	Editoria	121	121	80	160	51	153	22	88	17	85
<b>48</b>	<b>Industrie della gomma e dei manufatti di materie plastiche</b>	<b>1.189</b>	<b>1.189</b>	<b>729</b>	<b>1.458</b>	<b>398</b>	<b>1.194</b>	<b>330</b>	<b>1.320</b>	<b>248</b>	<b>1.240</b>
481	Industria della gomma	99	99	80	160	37	111	50	200	30	150
481.2	Produzione di altri articoli in gomma	99	99	80	160	37	111	50	200	30	150
482	Ricostruzione di pneumatici, vulcanizzazione e riparazione di pneumatici	187	187	124	248	52	156	31	124	13	65
483	Industria dei prodotti delle materie plastiche	903	903	525	1.050	309	927	249	996	205	1.025
<b>49</b>	<b>Industrie manifatturiere diverse</b>	<b>1.705</b>	<b>1.705</b>	<b>666</b>	<b>1.332</b>	<b>306</b>	<b>918</b>	<b>185</b>	<b>740</b>	<b>170</b>	<b>850</b>
491	Produzione di oreficeria, argenteria, bigiotteria e taglio delle pietre preziose	800	800	291	582	144	432	104	416	76	380
491.1	Produzione di oreficeria, argenteria, bigiotteria e coniazione di monete e medaglie	749	749	272	544	138	414	99	396	75	375
491.2	Lavorazione di pietre dure e preziose per gioielleria e per uso industriale	51	51	19	38	6	18	5	20	1	5
492	Costruzione di strumenti musicali e relativi accessori	60	60	18	36	4	12	4	16	3	15
493	Laboratori fotografici e cinematografici	339	339	153	306	49	147	21	84	17	85
493.1	Sviluppo e stampa di films cinematografici	6	6	1	2	—	—	2	8	—	—
493.3	Laboratori fotografici	333	333	152	304	49	147	19	76	17	85
494	Costruzione di giochi, giocattoli e articoli sportivi	152	152	51	102	40	120	22	88	26	130
494.1	Costruzione di giochi	14	14	8	16	1	3	1	4	1	5
494.2	Costruzione di giocattoli e loro parti	110	110	34	68	29	87	18	72	18	90
494.3	Costruzione di articoli sportivi	28	28	9	18	10	30	3	12	7	35
495	Altre industrie manifatturiere non altrove classificate	190	190	89	178	33	99	25	100	32	160
496	Industria del confezionamento	164	164	64	128	36	108	9	36	16	80
496.1	Confezionamento di generi alimentari	24	24	16	32	13	39	2	8	10	50
496.2	Confezionamento di generi non alimentari	140	140	48	96	23	69	7	28	6	30
<b>5</b>	<b>Industrie delle costruzioni e delle installazioni di impianti per l'edilizia</b>	<b>29.743</b>	<b>29.743</b>	<b>7.434</b>	<b>14.868</b>	<b>3.980</b>	<b>11.940</b>	<b>2.570</b>	<b>10.280</b>	<b>1.879</b>	<b>9.395</b>
<b>50</b>	<b>Edilizia e genio civile</b>	<b>29.743</b>	<b>29.743</b>	<b>7.434</b>	<b>14.868</b>	<b>3.980</b>	<b>11.940</b>	<b>2.570</b>	<b>10.280</b>	<b>1.879</b>	<b>9.395</b>
501	Costruzioni edili - restauro e manutenzione di fabbricati	11.557	11.557	3.064	6.128	2.131	6.393	1.535	6.140	1.215	6.075
501.1	Costruzioni d'immobili per abitazione ed altri usi	10.490	10.490	2.837	5.674	2.024	6.072	1.466	5.864	1.173	5.865
501.2	Attività ausiliarie delle costruzioni	1.067	1.067	227	454	107	321	69	276	42	210
502	Genio civile	609	609	226	452	136	408	97	388	64	320
502.1	Costruzione di strade e lavori in terra	553	553	196	392	115	345	75	300	49	245
502.2	Costruzione di opere specializzate	56	56	30	60	21	63	22	88	15	75
503	Installazione di impianti per l'edilizia	6.509	6.509	2.473	4.946	1.059	3.177	612	2.448	397	1.985







## segue TAV. 3B - Imprese artigiane per numero di addetti e per ramo,

N. Classificazione	RAMI, CLASSI, SOTTOCLASSI E CATEGORIE DI ATTIVITÀ ECONOMICA	IMPRESSE									
		1		2		3		4		5	
		Imprese	Addetti	Imprese	Addetti	Imprese	Addetti	Imprese	Addetti	Imprese	Addetti
453.8	Confezioni varie e accessorie per abbigliamento	6	6	—	—	1	3	—	—	1	5
453.9	Altre attività collegate all'industria dell'abbigliamento	8	8	3	6	—	—	3	12	—	—
454	Confezione su misura di vestiario e biancheria; modisterie	279	279	56	112	18	54	3	12	5	25
454.1	Confezione su misura di vestiario; modisterie	272	272	52	104	17	51	3	12	4	20
454.2	Confezione di biancheria su misura	7	7	4	8	1	3	—	—	1	5
455	Confezione di altri articoli tessili	100	100	38	76	19	57	11	44	9	45
455.1	Confezione di biancheria da casa e per l'arredamento	11	11	4	8	1	3	2	8	1	5
455.2	Produzione di articoli in materie tessili non altrove classificati	89	89	34	68	18	54	9	36	8	40
456	Confezione di pellicce	7	7	6	12	2	6	3	12	3	15
<b>46</b>	<b>Industrie del legno e del mobile in legno</b>	<b>1.456</b>	<b>1.456</b>	<b>636</b>	<b>1.272</b>	<b>324</b>	<b>972</b>	<b>209</b>	<b>836</b>	<b>130</b>	<b>650</b>
461	Segazione e preparazione industriale del legno	85	85	55	110	32	96	28	112	15	75
462	Produzione di prodotti semifiniti in legno	1	1	1	2	—	—	2	8	—	—
463	Produzione in serie di elementi di carpenteria, falegnameria e pavimenti in legno	666	666	290	580	152	456	92	368	59	295
463.1	Laboratori di falegnameria e carpenteria in legno	429	429	189	378	101	303	65	260	40	200
463.2	Produzione e/o posa in opera di falegnameria industriale per l'edilizia e di pavimenti in legno	237	237	100	200	51	153	27	108	19	95
463.3	Cantieri per carpenteria navale in legno	—	—	1	2	—	—	—	—	—	—
464	Costruzione di imballaggi in legno	51	51	49	98	36	108	25	100	12	60
465	Costruzione di altri oggetti in legno	87	87	39	78	15	45	9	36	5	25
465.1	Costruzione e riparazione di veicoli in legno e di parti in legno di autoveicoli	3	3	—	—	1	3	—	—	—	—
465.2	Costruzione di oggetti vari in legno	45	45	12	24	7	21	6	24	3	15
465.3	Laboratori di cornici e vetrai	39	39	27	54	7	21	3	12	2	10
466	Produzione di articoli in sughero, paglia, giunco e vimini; produzione di spazzole e pennelli	4	4	4	8	2	6	—	—	1	5
466.1	Produzione di articoli in sughero	—	—	—	—	—	—	—	—	—	—
466.2	Produzione di articoli in paglia, giunco e vimini	2	2	2	4	2	6	—	—	1	5
466.3	Produzione di spazzole, scope e pennelli	2	2	2	4	—	—	—	—	—	—
467	Industria del mobile e dell'arredamento in legno	562	562	198	396	87	261	53	212	38	190
467.1	Costruzione di mobili vari in legno	468	468	174	348	74	222	51	204	36	180
467.2	Costruzione di mobili e arredamenti in giunco, vimini, canne e simili	1	1	1	2	—	—	1	4	—	—
467.3	Produzione di materassi di ogni tipo	3	3	2	4	2	6	—	—	—	—
467.4	Lucidatura, laccatura e doratura di mobili e di altri oggetti in legno; restauro di mobili	90	90	21	42	11	33	1	4	2	10
<b>47</b>	<b>Industrie della carta; stampa ed editoria</b>	<b>52</b>	<b>52</b>	<b>53</b>	<b>106</b>	<b>16</b>	<b>48</b>	<b>22</b>	<b>88</b>	<b>16</b>	<b>80</b>
471	Produzione della pasta-carta, della carta e del cartone	—	—	—	—	—	—	—	—	—	—
472	Trasformazione della carta e del cartone, fabbricazione di articoli in carta, cartone e ovatta di cellulosa	3	3	—	—	2	6	1	4	1	5
473	Stampa e industrie affini	48	48	51	102	14	42	21	84	15	75
473.1	Stabilimenti per la stampa di giornali quotidiani	—	—	—	—	—	—	—	—	—	—
473.2	Altri stabilimenti di arti grafiche	27	27	34	68	10	30	14	56	12	60
473.3	Legatorie e rilegatorie	12	12	8	16	3	9	1	4	1	5
473.4	Industrie collegate alla stampa	9	9	9	18	1	3	6	24	2	10
474	Editoria	1	1	2	4	—	—	—	—	—	—
<b>48</b>	<b>Industrie della gomma e dei manufatti di materie plastiche</b>	<b>22</b>	<b>22</b>	<b>12</b>	<b>24</b>	<b>10</b>	<b>30</b>	<b>6</b>	<b>24</b>	<b>1</b>	<b>5</b>
481	Industria della gomma	—	—	—	—	—	—	1	4	—	—
481.2	Produzione di altri articoli in gomma	—	—	—	—	—	—	1	4	—	—
482	Ricostruzione di pneumatici, vulcanizzazione e riparazione di pneumatici	10	10	2	4	2	6	—	—	—	—
483	Industria dei prodotti delle materie plastiche	12	12	10	20	8	24	5	20	1	5
<b>49</b>	<b>Industrie manifatturiere diverse</b>	<b>79</b>	<b>79</b>	<b>41</b>	<b>82</b>	<b>15</b>	<b>45</b>	<b>5</b>	<b>20</b>	<b>7</b>	<b>35</b>
491	Produzione di oreficeria, argenteria, bigiotteria e taglio delle pietre preziose	32	32	20	40	6	18	3	12	5	25
491.1	Produzione di oreficeria, argenteria, bigiotteria e coniazione di monete e medaglie	32	32	18	36	6	18	3	12	4	20
491.2	Lavorazione di pietre dure e preziose per gioielleria e per uso industriale	—	—	2	4	—	—	—	—	1	5
492	Costruzione di strumenti musicali e relativi accessori	3	3	1	2	2	6	1	4	—	—
493	Laboratori fotografici e cinematografici	20	20	8	16	4	12	1	4	1	5
493.1	Sviluppo e stampa di films cinematografici	—	—	1	2	—	—	—	—	—	—
493.3	Laboratori fotografici	20	20	7	14	4	12	1	4	1	5
494	Costruzione di giochi, giocattoli e articoli sportivi	5	5	4	8	1	3	—	—	—	—
494.1	Costruzione di giochi	—	—	—	—	—	—	—	—	—	—
494.2	Costruzione di giocattoli e loro parti	5	5	2	4	—	—	—	—	—	—
494.3	Costruzione di articoli sportivi	—	—	2	4	1	3	—	—	—	—
495	Altre industrie manifatturiere non altrove classificate	14	14	7	14	2	6	—	—	1	5
496	Industria del confezionamento	5	5	1	2	—	—	—	—	—	—
496.1	Confezionamento di generi alimentari	3	3	1	2	—	—	—	—	—	—
496.2	Confezionamento di generi non alimentari	2	2	—	—	—	—	—	—	—	—
<b>5</b>	<b>Industrie delle costruzioni e delle installazioni di impianti per l'edilizia</b>	<b>3.095</b>	<b>3.095</b>	<b>982</b>	<b>1.964</b>	<b>514</b>	<b>1.542</b>	<b>378</b>	<b>1.512</b>	<b>262</b>	<b>1.310</b>
<b>50</b>	<b>Edilizia e genio civile</b>	<b>3.095</b>	<b>3.095</b>	<b>982</b>	<b>1.964</b>	<b>514</b>	<b>1.542</b>	<b>378</b>	<b>1.512</b>	<b>262</b>	<b>1.310</b>
501	Costruzioni edili - restauro e manutenzione di fabbricati	955	955	297	594	190	570	141	564	131	655
501.1	Costruzioni d'immobili per abitazione ed altri usi	877	877	278	556	181	543	137	548	130	650
501.2	Attività ausiliarie delle costruzioni	78	78	19	38	9	27	4	16	1	5
502	Genio civile	125	125	60	120	38	114	22	88	19	95
502.1	Costruzione di strade e lavori in terra	110	110	52	104	35	105	22	88	16	80
502.2	Costruzione di opere specializzate	15	15	8	16	3	9	—	—	3	15
503	Installazione di impianti per l'edilizia	805	805	339	678	163	489	131	524	78	390

## classe, sottoclasse e categoria di attività economica

CON ADDETTI										TOTALE		N. Classificazione
6 - 9		10 - 14		15 - 19		20 - 49		50 e oltre		Imprese	Addetti	
Imprese	Addetti	Imprese	Addetti	Imprese	Addetti	Imprese	Addetti	Imprese	Addetti	Imprese	Addetti	
2	12	1	10	—	—	—	—	—	—	11	36	453.8
—	—	—	—	—	—	—	—	—	—	14	26	453.9
4	29	—	—	—	—	—	—	—	—	365	511	454
4	29	—	—	—	—	—	—	—	—	352	488	454.1
—	—	—	—	—	—	—	—	—	—	13	23	454.2
10	70	4	48	—	—	—	—	—	—	191	440	455
1	6	2	24	—	—	—	—	—	—	22	65	455.1
9	64	2	24	—	—	—	—	—	—	169	375	455.2
3	21	2	20	—	—	—	—	—	—	26	93	456
<b>227</b>	<b>1.606</b>	<b>63</b>	<b>693</b>	<b>11</b>	<b>173</b>	<b>1</b>	<b>23</b>	—	—	<b>3.057</b>	<b>7.681</b>	<b>46</b>
31	216	4	43	—	—	—	—	—	—	250	737	461
2	14	—	—	—	—	—	—	—	—	6	25	462
114	817	30	325	5	77	—	—	—	—	1.408	3.584	463
85	609	17	185	5	77	—	—	—	—	931	2.441	463.1
29	208	13	140	—	—	—	—	—	—	476	1.141	463.2
—	—	—	—	—	—	—	—	—	—	1	2	463.3
17	110	1	11	—	—	—	—	—	—	191	538	464
5	35	6	67	—	—	—	—	—	—	166	373	465
—	—	—	—	—	—	—	—	—	—	4	6	465.1
4	27	3	33	—	—	—	—	—	—	80	189	465.2
1	8	3	34	—	—	—	—	—	—	82	178	465.3
—	—	—	—	—	—	—	—	—	—	11	23	466
—	—	—	—	—	—	—	—	—	—	—	—	466.1
—	—	—	—	—	—	—	—	—	—	7	17	466.2
—	—	—	—	—	—	—	—	—	—	4	6	466.3
58	414	22	247	6	96	1	23	—	—	1.025	2.401	467
53	378	21	236	6	96	1	23	—	—	884	2.155	467.1
—	—	1	11	—	—	—	—	—	—	4	18	467.2
—	—	—	—	—	—	—	—	—	—	7	13	467.3
5	36	—	—	—	—	—	—	—	—	130	215	467.4
<b>25</b>	<b>187</b>	<b>19</b>	<b>225</b>	—	—	—	—	—	—	<b>203</b>	<b>786</b>	<b>47</b>
—	—	—	—	—	—	—	—	—	—	—	—	471
2	15	—	—	—	—	—	—	—	—	9	33	472
22	165	19	225	—	—	—	—	—	—	190	741	473
—	—	—	—	—	—	—	—	—	—	—	—	473.1
19	140	15	173	—	—	—	—	—	—	131	554	473.2
—	—	1	10	—	—	—	—	—	—	26	56	473.3
3	25	3	42	—	—	—	—	—	—	33	131	473.4
1	7	—	—	—	—	—	—	—	—	4	12	474
<b>11</b>	<b>74</b>	<b>2</b>	<b>20</b>	—	—	—	—	—	—	<b>64</b>	<b>199</b>	<b>48</b>
—	—	—	—	—	—	—	—	—	—	1	4	481
—	—	—	—	—	—	—	—	—	—	1	4	481.2
2	12	—	—	—	—	—	—	—	—	16	32	482
9	62	2	20	—	—	—	—	—	—	47	163	483
7	47	3	34	—	—	1	43	—	—	158	385	49
1	8	1	10	—	—	1	43	—	—	69	188	491
1	8	1	10	—	—	1	43	—	—	66	179	491.1
—	—	—	—	—	—	—	—	—	—	3	9	491.2
—	—	—	—	—	—	—	—	—	—	7	15	492
4	26	1	14	—	—	—	—	—	—	39	97	493
1	6	—	—	—	—	—	—	—	—	2	8	493.1
3	20	1	14	—	—	—	—	—	—	37	89	493.3
—	—	—	—	—	—	—	—	—	—	10	16	494
—	—	—	—	—	—	—	—	—	—	—	—	494.1
—	—	—	—	—	—	—	—	—	—	7	9	494.2
—	—	—	—	—	—	—	—	—	—	3	7	494.3
1	6	—	—	—	—	—	—	—	—	25	45	495
1	7	1	10	—	—	—	—	—	—	8	24	496
—	—	—	—	—	—	—	—	—	—	4	5	496.1
1	7	1	10	—	—	—	—	—	—	4	19	496.2
<b>525</b>	<b>3.762</b>	<b>174</b>	<b>1.943</b>	<b>13</b>	<b>202</b>	—	—	—	—	<b>5.943</b>	<b>15.330</b>	<b>5</b>
525	3.762	174	1.943	13	202	—	—	—	—	5.943	15.330	50
294	2.143	117	1.280	5	77	—	—	—	—	2.130	6.838	501
289	2.110	116	1.270	5	77	—	—	—	—	2.013	6.631	501.1
5	33	1	10	—	—	—	—	—	—	117	207	501.2
43	293	10	106	—	—	—	—	—	—	317	941	502
39	267	9	94	—	—	—	—	—	—	283	848	502.1
4	26	1	12	—	—	—	—	—	—	34	93	502.2
125	883	37	441	6	92	—	—	—	—	1.684	4.302	503

## segue TAV. 3B - Imprese artigiane per numero di addetti e per ramo,

N. Classifi- cazione	RAMI, CLASSI, SOTTOCLASSI E CATEGORIE DI ATTIVITÀ ECONOMICA	IMPRES E									
		1		2		3		4		5	
		Imprese	Addetti	Imprese	Addetti	Imprese	Addetti	Imprese	Addetti	Imprese	Addetti
503.1	Installazione di impianti di riscaldamento, di condizionamento, idrico-sanitari e di distribuzione di gas e di acqua calda	484	484	202	404	107	321	87	348	43	215
503.2	Installazione di impianti elettrici per l'edilizia	321	321	137	274	56	168	44	176	35	175
504	Attività di finiture dell'edilizia	1.210	1.210	286	572	123	369	84	336	34	170
<b>6</b>	<b>Commercio, pubblici esercizi e alberghi; riparazioni di beni di consumo e di veicoli</b>	<b>872</b>	<b>872</b>	<b>457</b>	<b>914</b>	<b>223</b>	<b>669</b>	<b>142</b>	<b>568</b>	<b>80</b>	<b>400</b>
<b>6B</b>	<b>Riparazioni di beni di consumo e di veicoli</b>	<b>872</b>	<b>872</b>	<b>457</b>	<b>914</b>	<b>223</b>	<b>669</b>	<b>142</b>	<b>568</b>	<b>80</b>	<b>400</b>
<b>67</b>	<b>Riparazioni di beni di consumo e di veicoli</b>	<b>872</b>	<b>872</b>	<b>457</b>	<b>914</b>	<b>223</b>	<b>669</b>	<b>142</b>	<b>568</b>	<b>80</b>	<b>400</b>
671	Riparazioni di autoveicoli e biciclette	469	469	354	708	186	558	123	492	68	340
671.1	Riparazioni di autoveicoli	310	310	235	470	119	357	81	324	43	215
671.2	Riparazioni di carrozzerie di autoveicoli	101	101	97	194	59	177	40	160	25	125
671.3	Riparazioni di motoveicoli e biciclette	58	58	22	44	8	24	2	8	—	—
672	Riparazioni di calzature e articoli in cuoio	176	176	26	52	2	6	2	8	—	—
673	Riparazioni di elettrodomestici, radio, televisori, giradischi e fonografi	142	142	47	94	20	60	14	56	5	25
674	Riparazioni di orologi e gioiellerie	40	40	13	26	10	30	1	4	3	15
675	Riparazioni non altrove classificate	45	45	17	34	5	15	2	8	4	20
<b>7</b>	<b>Trasporti e comunicazioni</b>	<b>1.497</b>	<b>1.497</b>	<b>331</b>	<b>662</b>	<b>128</b>	<b>384</b>	<b>63</b>	<b>252</b>	<b>40</b>	<b>200</b>
71	Ferrovie	—	—	—	—	—	—	—	—	—	—
710	Ferrovie	—	—	—	—	—	—	—	—	—	—
710.3	Servizi ausiliari delle ferrovie, in appalto	—	—	—	—	—	—	—	—	—	—
<b>72</b>	<b>Altri trasporti terrestri</b>	<b>1.466</b>	<b>1.466</b>	<b>313</b>	<b>626</b>	<b>116</b>	<b>348</b>	<b>59</b>	<b>236</b>	<b>37</b>	<b>185</b>
721	Metropolitane, tranvie e servizi regolari d'autobus	—	—	—	—	2	6	—	—	—	—
722	Trasporti su strada di viaggiatori	398	398	33	66	13	39	3	12	1	5
723	Trasporti su strada di merci	1.048	1.048	267	534	85	255	51	204	30	150
725	Trasporti con impianti a fune	20	20	13	26	16	48	5	20	6	30
<b>73</b>	<b>Trasporti fluviali, lacuali e lagunari</b>	<b>3</b>	<b>3</b>	—	—	—	—	—	—	—	—
730	Trasporti fluviali, lacuali e lagunari	3	3	—	—	—	—	—	—	—	—
<b>76</b>	<b>Attività connesse ai trasporti</b>	<b>27</b>	<b>27</b>	<b>17</b>	<b>34</b>	<b>12</b>	<b>36</b>	<b>4</b>	<b>16</b>	<b>3</b>	<b>15</b>
761	Attività connesse ai trasporti terrestri	27	27	17	34	12	36	4	16	3	15
762	Attività connesse ai trasporti di navigazione interna	—	—	—	—	—	—	—	—	—	—
762.1	Attività complementari ai trasporti di navigazione interna	—	—	—	—	—	—	—	—	—	—
762.2	Servizi ausiliari dei trasporti di navigazione interna	—	—	—	—	—	—	—	—	—	—
763	Attività connesse ai trasporti marittimi ed al cabotaggio	—	—	—	—	—	—	—	—	—	—
763.1	Attività complementari ai trasporti marittimi	—	—	—	—	—	—	—	—	—	—
763.2	Servizi ausiliari dei trasporti marittimi	—	—	—	—	—	—	—	—	—	—
<b>77</b>	<b>Agenzie di viaggio, intermediari dei trasporti, magazzini di custodia e deposito</b>	<b>1</b>	<b>1</b>	<b>1</b>	<b>2</b>	—	—	—	—	—	—
772	Intermediari dei trasporti	1	1	1	2	—	—	—	—	—	—
772.1	Servizi di portabagagli, carico, scarico e facchinaggio	1	1	1	2	—	—	—	—	—	—
<b>8</b>	<b>Credito e assicurazione, servizi prestati alle imprese; noleggio</b>	<b>16</b>	<b>16</b>	<b>7</b>	<b>14</b>	<b>3</b>	<b>9</b>	—	—	<b>1</b>	<b>5</b>
<b>8B</b>	<b>Servizi prestati alle imprese; noleggio</b>	<b>16</b>	<b>16</b>	<b>7</b>	<b>14</b>	<b>3</b>	<b>9</b>	—	—	<b>1</b>	<b>5</b>
<b>83</b>	<b>Ausiliari finanziari e delle assicurazioni, affari immobiliari, servizi prestati alle imprese</b>	<b>15</b>	<b>15</b>	<b>7</b>	<b>14</b>	<b>3</b>	<b>9</b>	—	—	<b>1</b>	<b>5</b>
839	Altri servizi prestati alle imprese	15	15	7	14	3	9	—	—	1	5
839.6	Copisterie	15	15	7	14	3	9	—	—	1	5
<b>84</b>	<b>Noleggio di beni mobili</b>	<b>1</b>	<b>1</b>	—	—	—	—	—	—	—	—
841	Noleggio di macchinari e di attrezzature agricole	1	1	—	—	—	—	—	—	—	—
842	Noleggio di macchinari e di attrezzature per l'edilizia	—	—	—	—	—	—	—	—	—	—
<b>9</b>	<b>Pubblica amministrazione; servizi pubblici e privati</b>	<b>1.320</b>	<b>1.320</b>	<b>584</b>	<b>1.168</b>	<b>221</b>	<b>663</b>	<b>91</b>	<b>364</b>	<b>45</b>	<b>225</b>
<b>9B</b>	<b>Servizi pubblici e privati</b>	<b>1.320</b>	<b>1.320</b>	<b>584</b>	<b>1.168</b>	<b>221</b>	<b>663</b>	<b>91</b>	<b>364</b>	<b>45</b>	<b>225</b>
<b>92</b>	<b>Servizi d'igiene pubblica ed amministrazione di cimiteri</b>	<b>173</b>	<b>173</b>	<b>27</b>	<b>54</b>	<b>19</b>	<b>57</b>	<b>3</b>	<b>12</b>	<b>1</b>	<b>5</b>
921	Servizi di nettezza urbana, di disinfestazione e servizi analoghi	15	15	6	12	5	15	2	8	—	—
921.1	Servizi di nettezza urbana, di disinfestazione e servizi analoghi, pubblici	—	—	—	—	—	—	—	—	—	—
921.2	Servizi di nettezza urbana, di disinfestazione e servizi analoghi, privati	15	15	6	12	5	15	2	8	—	—
922	Amministrazione dei cimiteri	—	—	—	—	—	—	—	—	—	—
923	Servizi di pulizia	158	158	21	42	14	42	1	4	1	5
<b>98</b>	<b>Servizi personali</b>	<b>1.147</b>	<b>1.147</b>	<b>557</b>	<b>1.114</b>	<b>202</b>	<b>606</b>	<b>88</b>	<b>352</b>	<b>44</b>	<b>220</b>
981	Servizi di lavanderia, tintoria e affini	192	192	111	222	38	114	12	48	9	45
982	Servizi per l'igiene e l'estetica della persona	881	881	406	812	153	459	67	268	28	140
982.1	Laboratori di parrucchiere ed istituti di bellezza	881	881	406	812	153	459	67	268	28	140
983	Studi e laboratori fotografici	61	61	28	56	9	27	8	32	6	30
983.1	Studi fotografici	61	61	28	56	9	27	8	32	6	30
984	Servizi personali non altrove classificati	13	13	12	24	2	6	1	4	1	5
984.1	Servizi di pompe funebri e di cremazione	13	13	12	24	2	6	1	4	1	5
	<b>TOTALE</b>	<b>10.030</b>	<b>10.030</b>	<b>3.802</b>	<b>7.604</b>	<b>1.924</b>	<b>5.772</b>	<b>1.199</b>	<b>4.796</b>	<b>798</b>	<b>3.990</b>

## classe, sottoclasse e categoria di attività economica

CON ADDETTI										TOTALE		N. Classificazione
6 - 9		10 - 14		15 - 19		20 - 49		50 e oltre		Imprese	Addetti	
Imprese	Addetti	Imprese	Addetti	Imprese	Addetti	Imprese	Addetti	Imprese	Addetti			
84	584	27	321	3	46	—	—	—	—	1.037	2.723	503.1
41	299	10	120	3	46	—	—	—	—	647	1.579	503.2
63	443	10	116	2	33	—	—	—	—	1.812	3.249	504
<b>129</b>	<b>899</b>	<b>38</b>	<b>439</b>	<b>1</b>	<b>15</b>	—	—	—	—	<b>1.942</b>	<b>4.776</b>	<b>6</b>
129	899	38	439	1	15	—	—	—	—	1.942	4.776	6B
129	899	38	439	1	15	—	—	—	—	1.942	4.776	67
115	809	35	406	1	15	—	—	—	—	1.351	3.797	671
62	441	18	208	—	—	—	—	—	—	868	2.325	671.1
50	346	15	173	1	15	—	—	—	—	388	1.291	671.2
3	22	2	25	—	—	—	—	—	—	95	181	671.3
1	7	—	—	—	—	—	—	—	—	207	249	672
9	58	1	11	—	—	—	—	—	—	238	446	673
1	6	—	—	—	—	—	—	—	—	68	121	674
3	19	2	22	—	—	—	—	—	—	78	163	675
<b>23</b>	<b>143</b>	<b>2</b>	<b>24</b>	—	—	—	—	—	—	<b>2.084</b>	<b>3.162</b>	<b>7</b>
—	—	1	14	—	—	—	—	—	—	1	14	71
—	—	1	14	—	—	—	—	—	—	1	14	710
—	—	1	14	—	—	—	—	—	—	1	14	710.3
19	115	1	10	—	—	—	—	—	—	2.011	2.986	72
1	6	—	—	—	—	—	—	—	—	3	12	721
—	—	—	—	—	—	—	—	—	—	448	520	722
14	84	1	10	—	—	—	—	—	—	1.496	2.285	723
4	25	—	—	—	—	—	—	—	—	64	169	725
—	—	—	—	—	—	—	—	—	—	3	3	73
—	—	—	—	—	—	—	—	—	—	3	3	730
4	28	—	—	—	—	—	—	—	—	67	156	76
4	28	—	—	—	—	—	—	—	—	67	156	761
—	—	—	—	—	—	—	—	—	—	—	—	762
—	—	—	—	—	—	—	—	—	—	—	—	762.1
—	—	—	—	—	—	—	—	—	—	—	—	762.2
—	—	—	—	—	—	—	—	—	—	—	—	763
—	—	—	—	—	—	—	—	—	—	—	—	763.1
—	—	—	—	—	—	—	—	—	—	—	—	763.2
—	—	—	—	—	—	—	—	—	—	2	3	77
—	—	—	—	—	—	—	—	—	—	2	3	772
—	—	—	—	—	—	—	—	—	—	2	3	772.1
—	—	—	—	—	—	—	—	—	—	27	44	8
—	—	—	—	—	—	—	—	—	—	27	44	8B
—	—	—	—	—	—	—	—	—	—	26	43	83
—	—	—	—	—	—	—	—	—	—	26	43	839
—	—	—	—	—	—	—	—	—	—	26	43	839.6
—	—	—	—	—	—	—	—	—	—	1	1	84
—	—	—	—	—	—	—	—	—	—	1	1	841
—	—	—	—	—	—	—	—	—	—	—	—	842
<b>49</b>	<b>345</b>	<b>10</b>	<b>108</b>	—	—	—	—	—	—	<b>2.320</b>	<b>4.193</b>	<b>9</b>
49	345	10	108	—	—	—	—	—	—	2.320	4.193	9B
10	74	3	32	—	—	—	—	—	—	236	407	92
2	12	1	10	—	—	—	—	—	—	31	72	921
—	—	—	—	—	—	—	—	—	—	—	—	921.1
2	12	1	10	—	—	—	—	—	—	31	72	921.2
—	—	—	—	—	—	—	—	—	—	—	—	922
8	62	2	22	—	—	—	—	—	—	205	335	923
39	271	7	76	—	—	—	—	—	—	2.084	3.786	98
11	77	3	32	—	—	—	—	—	—	376	730	981
28	194	4	44	—	—	—	—	—	—	1.567	2.798	982
28	194	4	44	—	—	—	—	—	—	1.567	2.798	982.1
—	—	—	—	—	—	—	—	—	—	112	206	983
—	—	—	—	—	—	—	—	—	—	112	206	983.1
—	—	—	—	—	—	—	—	—	—	29	52	984
—	—	—	—	—	—	—	—	—	—	29	52	984.1
<b>1.345</b>	<b>9.514</b>	<b>411</b>	<b>4.616</b>	<b>30</b>	<b>475</b>	<b>3</b>	<b>102</b>	—	—	<b>19.542</b>	<b>46.899</b>	





## segue TAV. 4 - Imprese per numero di unità locali e per ramo,

N. Classificazione	RAMI, CLASSI E SOTTOCLASSI DI ATTIVITÀ ECONOMICA	IMPRESSE CON													
		1		2				3				4			
		Imprese	Addetti	Imprese	Addetti	di cui in Regione		Imprese	Addetti	di cui in Regione		Imprese	Addetti	di cui in Regione	
						Unità locali	Addetti			Unità locali	Addetti			Unità locali	Addetti
233	Produzione ed estrazione di sale	—	—	—	—	—	—	—	—	—	—	—	—	—	
239	Estrazione di altri minerali; torbiere	6	39	—	—	—	—	—	—	—	—	—	—	—	
<b>24</b>	<b>Lavorazione dei minerali non metalliferi</b>	<b>293</b>	<b>1.993</b>	<b>35</b>	<b>727</b>	<b>66</b>	<b>672</b>	<b>9</b>	<b>341</b>	<b>24</b>	<b>334</b>	—	—	—	
241	Produzione di materiali da costruzione in laterizio	3	23	1	11	2	11	—	—	—	—	—	—	—	
242	Produzione di cemento, calce e gesso	7	231	3	69	6	69	2	66	4	60	—	—	—	
243	Produzione di materiali per costruzione in calcestruzzo, amianto-cemento e gesso	59	462	10	230	20	230	3	149	9	149	—	—	—	
244	Produzione di articoli in amianto	—	—	—	—	—	—	—	—	—	—	—	—	—	
245	Lavorazione della pietra e di prodotti minerali non metalliferi	171	626	16	200	29	147	2	34	6	34	—	—	—	
246	Produzione di mole e di altri corpi abrasivi applicati	—	—	—	—	—	—	—	—	—	—	—	—	—	
247	Industria del vetro	24	379	3	66	6	66	1	31	2	30	—	—	—	
248	Produzione di prodotti in ceramica	29	272	2	151	3	149	1	61	3	61	—	—	—	
<b>25</b>	<b>Industrie chimiche</b>	<b>49</b>	<b>798</b>	<b>5</b>	<b>483</b>	<b>9</b>	<b>464</b>	<b>1</b>	<b>26</b>	<b>2</b>	<b>22</b>	—	—	—	
251	Produzione di prodotti chimici di base	13	196	3	415	5	396	1	26	2	22	—	—	—	
255	Produzione mastici, pitture, vernici e inchiostri da stampa	10	53	—	—	—	—	—	—	—	—	—	—	—	
256	Produzione di altri prodotti chimici principalmente destinati all'industria e all'agricoltura	13	113	2	68	4	68	—	—	—	—	—	—	—	
257	Produzione di prodotti farmaceutici	2	286	—	—	—	—	—	—	—	—	—	—	—	
258	Produzione di sapone e detergenti sintetici nonchè di altri prodotti per l'igiene del corpo e di profumeria	10	46	—	—	—	—	—	—	—	—	—	—	—	
259	Produzione di altri prodotti chimici	1	104	—	—	—	—	—	—	—	—	—	—	—	
<b>26</b>	<b>Produzione di fibre artificiali e sintetiche</b>	<b>1</b>	<b>391</b>	—	—	—	—	—	—	—	—	—	—	—	
260	Produzione di fibre artificiali e sintetiche	1	391	—	—	—	—	—	—	—	—	—	—	—	
<b>3</b>	<b>Industrie manifatturiere per la lavorazione e la trasformazione dei metalli; meccanica di precisione</b>	<b>2.083</b>	<b>14.478</b>	<b>93</b>	<b>3.613</b>	<b>172</b>	<b>3.326</b>	<b>13</b>	<b>1.099</b>	<b>34</b>	<b>915</b>	<b>5</b>	<b>1.189</b>	<b>18</b>	
<b>31</b>	<b>Costruzione di prodotti in metallo</b>	<b>1.352</b>	<b>6.632</b>	<b>53</b>	<b>895</b>	<b>103</b>	<b>883</b>	<b>5</b>	<b>38</b>	<b>15</b>	<b>38</b>	—	—	—	
311	Fonderie	13	310	2	100	4	100	—	—	—	—	—	—	—	
312	Fucinatura, stampaggio, imbutitura, tranciatura e lavorazione a sbalzo	18	133	4	198	6	189	—	—	—	—	—	—	—	
313	Seconda trasformazione, trattamento e rivestimento dei metalli	118	717	4	128	8	128	—	—	—	—	—	—	—	
314	Costruzione e installazione di carpenteria metallica	298	2.106	9	215	18	215	—	—	—	—	—	—	—	
315	Costruzione e installazione di caldaie e serbatoi	29	245	3	51	6	51	—	—	—	—	—	—	—	
316	Costruzione di utensili e articoli finiti in metallo	90	1.219	4	41	8	41	2	27	6	27	—	—	—	
319	Officine meccaniche non altrove classificate	786	1.902	27	162	53	159	3	11	9	11	—	—	—	
<b>32</b>	<b>Costruzione e installazione di macchine</b>	<b>308</b>	<b>4.005</b>	<b>16</b>	<b>649</b>	<b>28</b>	<b>561</b>	<b>2</b>	<b>131</b>	<b>4</b>	<b>125</b>	<b>3</b>	<b>485</b>	<b>10</b>	
321	Costruzione o montaggio di macchine e attrezzature per l'agricoltura e la zootecnia	50	388	3	32	6	32	—	—	—	—	—	—	—	
322	Costruzione di macchine utensili per la lavorazione dei metalli; di utensileria per macchine utensili e operatrici	43	324	2	146	3	145	—	—	—	—	1	417	2	
323	Costruzione e installazione di macchine tessili e loro accessori; costruzione macchine e installazione impianti per il trattamento dei tessili; costruzione di macchine per cucire e maglieria	2	23	—	—	—	—	—	—	—	—	—	—	—	
324	Costruzione e installazione di macchine e apparecchi per le industrie alimentari, chimiche e affini	21	539	2	136	4	136	—	—	—	—	—	—	—	
325	Costruzione e installazione di macchine per industria estrattiva, per lavorazione minerali non metalliferi, per genio civile ed edilizia, per industrie siderurgiche e fonderie; per impianti sollevamento e trasporto	36	621	2	102	3	19	2	131	4	125	—	—	—	
326	Costruzione di organi di trasmissione	8	1.001	—	—	—	—	—	—	—	—	—	—	—	
327	Costruzione e installazione macchine per lavorazione legno, carta, cuoio, pelli e calzature; costruzione apparecchiature igienico-sanitarie e per lavanderia e stireria	24	575	3	35	5	34	—	—	—	—	1	47	4	
328	Costruzione, installazione e riparazione di altre macchine e apparecchi meccanici	124	534	4	198	7	195	—	—	—	—	1	21	4	
<b>33</b>	<b>Costruzione, installazione e riparazione di macchine per ufficio, di macchine ed impianti per elaborazione dati</b>	<b>21</b>	<b>44</b>	<b>1</b>	<b>4</b>	<b>2</b>	<b>4</b>	—	—	—	—	—	—	—	
330	Costruzione, installazione e riparazione di macchine per ufficio ed elaborazione dati	21	44	1	4	2	4	—	—	—	—	—	—	—	



## classe e sottoclasse di attività economica

UNITÀ LOCALI														TOTALE					N. Classifi- cazione
5				6 - 10				oltre 10				TOTALE							
Imprese	Addetti	di cui in Regione		Imprese	Unità locali				Imprese	Unità locali				Imprese	Unità locali				
		Unità locali	Addetti		TOTALE	di cui in Regione		TOTALE		di cui in Regione		TOTALE	di cui in Regione						
					Unità locali	Addetti	Unità locali	Addetti		Unità locali	Addetti	Unità locali	Addetti		Unità locali	Addetti	Unità locali	Addetti	
—	—	—	—	—	—	—	—	—	—	—	—	—	—	—	—	—	—	—	233
1	220	3	176	—	—	—	—	—	—	—	—	—	—	7	11	259	9	215	239
1	29	5	29	2	13	214	11	198	1	11	556	3	105	341	419	3.860	402	3.331	24
—	—	—	—	—	—	—	—	—	—	—	—	—	—	4	5	34	5	34	241
—	—	—	—	—	—	—	—	—	—	—	—	—	—	12	19	366	17	360	242
—	—	—	—	2	13	214	11	198	1	11	556	3	105	75	112	1.611	102	1.144	243
—	—	—	—	—	—	—	—	—	—	—	—	—	—	—	—	—	—	—	244
1	29	5	29	—	—	—	—	—	—	—	—	—	—	190	214	889	211	836	245
—	—	—	—	—	—	—	—	—	—	—	—	—	—	—	—	—	—	—	246
—	—	—	—	—	—	—	—	—	—	—	—	—	—	28	33	476	32	475	247
—	—	—	—	—	—	—	—	—	—	—	—	—	—	32	36	484	35	482	248
1	87	2	81	—	—	—	—	—	—	—	—	—	—	56	67	1.394	62	1.365	25
1	87	2	81	—	—	—	—	—	—	—	—	—	—	18	27	724	22	695	251
—	—	—	—	—	—	—	—	—	—	—	—	—	—	10	10	53	10	53	255
—	—	—	—	—	—	—	—	—	—	—	—	—	—	15	17	181	17	181	256
—	—	—	—	—	—	—	—	—	—	—	—	—	—	2	2	286	2	286	257
—	—	—	—	—	—	—	—	—	—	—	—	—	—	10	10	46	10	46	258
—	—	—	—	—	—	—	—	—	—	—	—	—	—	1	1	104	1	104	259
—	—	—	—	—	—	—	—	—	—	—	—	—	—	1	1	391	1	391	26
—	—	—	—	—	—	—	—	—	—	—	—	—	—	1	1	391	1	391	260
1	256	5	256	2	12	453	4	442	—	—	—	—	—	2.197	2.345	21.088	2.316	20.598	3
—	—	—	—	—	—	—	—	—	—	—	—	—	—	1.410	1.473	7.565	1.470	7.553	31
—	—	—	—	—	—	—	—	—	—	—	—	—	—	15	17	410	17	410	311
—	—	—	—	—	—	—	—	—	—	—	—	—	—	22	26	331	24	322	312
—	—	—	—	—	—	—	—	—	—	—	—	—	—	122	126	845	126	845	313
—	—	—	—	—	—	—	—	—	—	—	—	—	—	307	316	2.321	316	2.321	314
—	—	—	—	—	—	—	—	—	—	—	—	—	—	32	35	296	35	296	315
—	—	—	—	—	—	—	—	—	—	—	—	—	—	96	104	1.287	104	1.287	316
1	256	5	256	—	—	—	—	—	—	—	—	—	—	816	849	2.075	848	2.072	319
—	—	—	—	—	—	—	—	—	—	—	—	—	—	330	363	5.526	355	5.424	32
—	—	—	—	—	—	—	—	—	—	—	—	—	—	53	56	420	56	420	321
—	—	—	—	—	—	—	—	—	—	—	—	—	—	46	51	887	48	878	322
—	—	—	—	—	—	—	—	—	—	—	—	—	—	2	2	23	2	23	323
—	—	—	—	—	—	—	—	—	—	—	—	—	—	23	25	675	25	675	324
1	256	5	256	—	—	—	—	—	—	—	—	—	—	41	51	1.110	48	1.021	325
—	—	—	—	—	—	—	—	—	—	—	—	—	—	8	8	1.001	8	1.001	326
—	—	—	—	—	—	—	—	—	—	—	—	—	—	28	34	657	33	656	327
—	—	—	—	—	—	—	—	—	—	—	—	—	—	129	136	753	135	750	328
—	—	—	—	—	—	—	—	—	—	—	—	—	—	22	23	48	23	48	33
—	—	—	—	—	—	—	—	—	—	—	—	—	—	22	23	48	23	48	330



## classe e sottoclasse di attività economica

UNITÀ LOCALI														TOTALE					N. Classificazione
5				6 - 10				oltre 10				TOTALE							
Imprese	Addetti	di cui in Regione		Imprese	Unità locali				Imprese	Unità locali				Imprese	Unità locali				
		Unità locali	Addetti		TOTALE		di cui in Regione			TOTALE		di cui in Regione			TOTALE		di cui in Regione		
					Unità locali	Addetti	Unità locali	Addetti		Unità locali	Addetti	Unità locali	Addetti		Unità locali	Addetti	Unità locali	Addetti	
—	—	—	—	2	12	453	4	442	—	—	—	—	—	231	262	4.279	248	3.947	34
—	—	—	—	—	—	—	—	—	—	—	—	—	—	1	2	107	1	106	341
—	—	—	—	—	—	—	—	—	—	—	—	—	—	31	32	233	32	233	342
—	—	—	—	—	—	—	—	—	—	—	—	—	—	32	32	371	32	371	343
—	—	—	—	—	—	—	—	—	—	—	—	—	—	12	17	275	15	252	344
—	—	—	—	1	6	438	3	433	—	—	—	—	—	31	34	1.342	33	1.332	345
—	—	—	—	—	—	—	—	—	—	—	—	—	—	15	24	981	21	976	346
—	—	—	—	1	6	15	1	9	—	—	—	—	—	10	17	86	12	80	347
—	—	—	—	—	—	—	—	—	—	—	—	—	—	99	104	884	102	597	348
—	—	—	—	—	—	—	—	—	—	—	—	—	—	23	31	2.123	29	2.100	35
—	—	—	—	—	—	—	—	—	—	—	—	—	—	6	11	263	11	263	351
—	—	—	—	—	—	—	—	—	—	—	—	—	—	7	7	374	7	374	352
—	—	—	—	—	—	—	—	—	—	—	—	—	—	10	13	1.486	11	1.463	353
—	—	—	—	—	—	—	—	—	—	—	—	—	—	6	6	28	6	28	36
—	—	—	—	—	—	—	—	—	—	—	—	—	—	2	2	7	2	7	361
—	—	—	—	—	—	—	—	—	—	—	—	—	—	—	—	—	—	—	362
—	—	—	—	—	—	—	—	—	—	—	—	—	—	2	2	12	2	12	363
—	—	—	—	—	—	—	—	—	—	—	—	—	—	—	—	—	—	—	364
—	—	—	—	—	—	—	—	—	—	—	—	—	—	2	2	9	2	9	365
—	—	—	—	—	—	—	—	—	—	—	—	—	—	175	187	1.519	185	1.498	37
—	—	—	—	—	—	—	—	—	—	—	—	—	—	8	8	96	8	96	371
—	—	—	—	—	—	—	—	—	—	—	—	—	—	157	163	595	162	593	372
—	—	—	—	—	—	—	—	—	—	—	—	—	—	7	13	824	12	805	373
—	—	—	—	—	—	—	—	—	—	—	—	—	—	3	3	4	3	4	374
5	509	20	364	4	27	651	20	551	3	40	1.246	21	776	5.681	6.270	33.963	6.207	32.708	4
4	456	15	311	—	—	—	—	—	—	—	—	—	—	610	758	4.053	750	3.888	41
—	—	—	—	—	—	—	—	—	—	—	—	—	—	4	4	44	4	44	411
1	114	4	111	—	—	—	—	—	—	—	—	—	—	106	137	967	134	962	412
1	49	5	49	—	—	—	—	—	—	—	—	—	—	14	19	203	18	185	413
1	286	1	144	—	—	—	—	—	—	—	—	—	—	11	16	706	12	564	414
—	—	—	—	—	—	—	—	—	—	—	—	—	—	—	—	—	—	—	415
—	—	—	—	—	—	—	—	—	—	—	—	—	—	32	34	217	34	217	416
—	—	—	—	—	—	—	—	—	—	—	—	—	—	22	24	114	24	114	417
—	—	—	—	—	—	—	—	—	—	—	—	—	—	—	—	—	—	—	418
1	7	5	7	—	—	—	—	—	—	—	—	—	—	421	524	1.802	524	1.802	419
—	—	—	—	—	—	—	—	—	2	27	480	19	413	182	232	1.935	221	1.803	42
—	—	—	—	—	—	—	—	—	—	—	—	—	—	—	—	—	—	—	420
—	—	—	—	—	—	—	—	—	—	—	—	—	—	24	25	87	25	87	421
—	—	—	—	—	—	—	—	—	—	—	—	—	—	2	2	5	2	5	422
—	—	—	—	—	—	—	—	—	1	14	125	13	122	18	35	274	33	269	423
—	—	—	—	—	—	—	—	—	—	—	—	—	—	59	63	341	62	339	424
—	—	—	—	—	—	—	—	—	—	—	—	—	—	60	73	474	73	474	425
—	—	—	—	—	—	—	—	—	1	13	355	6	291	2	14	382	7	318	427
—	—	—	—	—	—	—	—	—	—	—	—	—	—	15	18	364	17	303	428

## segue TAV. 4 - Imprese per numero di unità locali e per ramo,

N. Classificazione	RAMI, CLASSI E SOTTOCLASSI DI ATTIVITÀ ECONOMICA	IMPRESE CON													
		1		2				3				4			
		Imprese	Addetti	Imprese	Addetti	di cui in Regione		Imprese	Addetti	di cui in Regione		Imprese	Addetti	di cui in Regione	
						Unità locali	Addetti			Unità locali	Addetti			Unità locali	Addetti
429	Industria del tabacco	2	8	—	—	—	—	—	—	—	—	—	—	—	
<b>43</b>	<b>Industrie tessili</b>	<b>122</b>	<b>1.532</b>	<b>7</b>	<b>475</b>	<b>13</b>	<b>453</b>	—	—	—	—	<b>2</b>	<b>542</b>	<b>5</b>	<b>420</b>
431	Industria laniera	10	57	2	116	4	116	—	—	—	—	1	264	3	257
432	Industria cotoniera	10	469	1	58	1	36	—	—	—	—	1	278	2	163
433	Industria della seta e delle fibre chimiche assimilate	2	189	—	—	—	—	—	—	—	—	—	—	—	
434	Industria della canapa, lino, ramiè e fibre dure	—	—	—	—	—	—	—	—	—	—	—	—	—	
435	Industria della juta	—	—	—	—	—	—	—	—	—	—	—	—	—	
436	Industria della maglia, maglieria e calze	78	506	1	4	2	4	—	—	—	—	—	—	—	
437	Industria del perfezionamento dei tessuti	5	81	—	—	—	—	—	—	—	—	—	—	—	
438	Produzione di arazzi, tappeti, copripavimento, linoleum e tele cerate	2	70	2	295	4	295	—	—	—	—	—	—	—	
439	Altre industrie tessili	15	160	1	2	2	2	—	—	—	—	—	—	—	
<b>44</b>	<b>Industrie delle pelli e del cuoio</b>	<b>47</b>	<b>270</b>	<b>3</b>	<b>12</b>	<b>6</b>	<b>12</b>	<b>3</b>	<b>36</b>	<b>9</b>	<b>36</b>	—	—	—	
441	Concia e tintura delle pelli e del cuoio	11	94	2	10	4	10	1	26	3	26	—	—	—	
442	Produzione di articoli in cuoio e affini	36	176	1	2	2	2	2	10	6	10	—	—	—	
<b>45</b>	<b>Industrie delle calzature, articoli d'abbigliamento e biancheria per la casa</b>	<b>679</b>	<b>3.243</b>	<b>31</b>	<b>395</b>	<b>61</b>	<b>391</b>	<b>2</b>	<b>51</b>	<b>6</b>	<b>51</b>	<b>2</b>	<b>17</b>	<b>8</b>	<b>17</b>
451	Produzione a macchina di calzature	11	173	—	—	—	—	—	—	—	—	—	—	—	
452	Produzione a mano e su misura di calzature	12	30	1	3	2	3	—	—	—	—	—	—	—	
453	Confezione in serie articoli abbigliamento e attività collegate	84	1.860	5	278	9	274	2	51	6	51	—	—	—	
454	Confezione su misura di vestiario e biancheria; modisterie	357	492	10	23	20	23	—	—	—	—	—	—	—	
455	Confezione di altri articoli tessili	187	492	15	91	30	91	—	—	—	—	2	17	8	17
456	Confezione di pellicce	28	196	—	—	—	—	—	—	—	—	—	—	—	
<b>46</b>	<b>Industrie del legno e del mobile in legno</b>	<b>3.206</b>	<b>11.233</b>	<b>190</b>	<b>1.513</b>	<b>370</b>	<b>1.423</b>	<b>14</b>	<b>473</b>	<b>42</b>	<b>473</b>	<b>2</b>	<b>61</b>	<b>6</b>	<b>33</b>
461	Segagione e preparazione industriale del legno	306	1.533	30	330	55	309	5	154	15	154	—	—	—	
462	Produzione di prodotti semifiniti in legno	11	169	—	—	—	—	—	—	—	—	—	—	—	
463	Produzione in serie di elementi di carpenteria, falegnameria e pavimenti in legno	1.447	4.748	58	376	115	333	2	42	6	42	1	23	4	23
464	Costruzione di imballaggi in legno	238	869	3	93	5	92	—	—	—	—	1	38	2	10
465	Costruzione di altri oggetti in legno	177	498	6	29	12	29	—	—	—	—	—	—	—	
466	Produzione di articoli in sughero, paglia, giunco e vimini; produzione di spazzole e pennelli	12	38	—	—	—	—	—	—	—	—	—	—	—	
467	Industria del mobile e dell'arredamento in legno	1.015	3.378	93	685	183	660	7	277	21	277	—	—	—	
<b>47</b>	<b>Industrie della carta; stampa ed editoria</b>	<b>256</b>	<b>1.721</b>	<b>16</b>	<b>1.275</b>	<b>26</b>	<b>1.248</b>	<b>1</b>	<b>92</b>	<b>3</b>	<b>92</b>	—	—	—	
471	Produzione della pasta-carta, della carta e del cartone	2	48	5	1.075	6	1.053	—	—	—	—	—	—	—	
472	Trasformazione della carta e del cartone, fabbricazione di articoli in carta, cartone e ovatta di cellulosa	14	124	1	38	1	35	—	—	—	—	—	—	—	
473	Stampa e industrie affini	225	1.442	10	162	19	160	1	92	3	92	—	—	—	
474	Editoria	15	107	—	—	—	—	—	—	—	—	—	—	—	
<b>48</b>	<b>Industria della gomma e dei manufatti di materie plastiche</b>	<b>97</b>	<b>1.458</b>	<b>12</b>	<b>250</b>	<b>24</b>	<b>250</b>	<b>2</b>	<b>570</b>	<b>4</b>	<b>410</b>	<b>2</b>	<b>185</b>	<b>8</b>	<b>185</b>
481	Industria della gomma	6	209	—	—	—	—	1	104	3	104	—	—	—	
482	Ricostruzione, vulcanizzazione e riparazione pneumatici	18	285	3	24	6	24	—	—	—	—	—	—	—	
483	Industria dei prodotti delle materie plastiche	73	964	9	226	18	226	1	466	1	306	2	185	8	185
<b>49</b>	<b>Industrie manifatturiere diverse</b>	<b>165</b>	<b>767</b>	<b>19</b>	<b>269</b>	<b>37</b>	<b>267</b>	<b>3</b>	<b>65</b>	<b>9</b>	<b>65</b>	—	—	—	
491	Produzione di oreficeria, argenteria, bigiotteria e taglio delle pietre preziose	66	261	7	29	14	29	1	5	3	5	—	—	—	
492	Costruzione di strumenti musicali e relativi accessori	12	118	1	25	2	25	1	13	3	13	—	—	—	
493	Laboratori fotografici e cinematografici	37	76	8	59	16	59	—	—	—	—	—	—	—	
494	Costruzione di giochi, giocattoli e articoli sportivi	15	214	1	141	2	141	1	47	3	47	—	—	—	
495	Altre industrie manifatturiere non altrove classificate	26	73	1	5	2	5	—	—	—	—	—	—	—	
496	Industria del confezionamento	9	25	1	10	1	8	—	—	—	—	—	—	—	
<b>5</b>	<b>Industrie delle costruzioni e delle installazioni di impianti per l'edilizia</b>	<b>5.973</b>	<b>17.772</b>	<b>512</b>	<b>5.589</b>	<b>1.021</b>	<b>5.566</b>	<b>132</b>	<b>2.963</b>	<b>386</b>	<b>2.916</b>	<b>78</b>	<b>2.719</b>	<b>308</b>	<b>2.545</b>
<b>50</b>	<b>Edilizia e genio civile</b>	<b>5.973</b>	<b>17.772</b>	<b>512</b>	<b>5.589</b>	<b>1.021</b>	<b>5.566</b>	<b>132</b>	<b>2.963</b>	<b>386</b>	<b>2.916</b>	<b>78</b>	<b>2.719</b>	<b>308</b>	<b>2.545</b>
501	Costruzioni edili - restauro e manutenzione di fabbricati	2.160	8.261	347	4.201	692	4.198	101	2.508	293	2.461	57	2.173	225	2.002
502	Genio civile	350	1.561	42	585	84	585	18	337	54	337	15	457	60	457
503	Installazione di impianti per l'edilizia	1.675	4.769	78	589	155	569	10	90	30	90	5	72	20	72
504	Attività di finiture dell'edilizia	1.788	3.181	45	214	90	214	3	28	9	28	1	17	3	14
<b>6</b>	<b>Commercio, pubblici esercizi e alberghi; riparazioni di beni di consumo e di veicoli</b>	<b>31.362</b>	<b>81.486</b>	<b>1.324</b>	<b>9.266</b>	<b>2.608</b>	<b>9.098</b>	<b>202</b>	<b>2.929</b>	<b>580</b>	<b>2.787</b>	<b>47</b>	<b>1.051</b>	<b>184</b>	<b>1.032</b>
<b>6A</b>	<b>Commercio, pubblici esercizi e alberghi</b>	<b>29.438</b>	<b>76.259</b>	<b>1.257</b>	<b>8.931</b>	<b>2.474</b>	<b>8.763</b>	<b>198</b>	<b>2.904</b>	<b>568</b>	<b>2.762</b>	<b>47</b>	<b>1.051</b>	<b>184</b>	<b>1.032</b>

## classe e sottoclasse di attività economica

UNITÀ LOCALI														TOTALE				N. Classificazione	
5				6 - 10				oltre 10				TOTALE							
Imprese	Addetti	di cui in Regione		Imprese	Unità locali		Imprese	Unità locali		Imprese	Unità locali		Imprese	Unità locali					
		Unità locali	Addetti		TOTALE	di cui in Regione		TOTALE	di cui in Regione		TOTALE	di cui in Regione							
					Unità locali	Addetti	Unità locali	Addetti		Unità locali	Addetti	Unità locali	Addetti	Unità locali	Addetti	Unità locali	Addetti		
—	—	—	—	—	—	—	—	—	—	—	—	—	—	2	2	8	2	8	429
—	—	—	—	—	—	—	—	—	—	—	—	—	—	131	144	2.549	140	2.405	43
—	—	—	—	—	—	—	—	—	—	—	—	—	—	13	18	437	17	430	431
—	—	—	—	—	—	—	—	—	—	—	—	—	—	12	16	805	13	668	432
—	—	—	—	—	—	—	—	—	—	—	—	—	—	2	2	189	2	189	433
—	—	—	—	—	—	—	—	—	—	—	—	—	—	—	—	—	—	—	434
—	—	—	—	—	—	—	—	—	—	—	—	—	—	—	—	—	—	—	435
—	—	—	—	—	—	—	—	—	—	—	—	—	—	79	80	510	80	510	436
—	—	—	—	—	—	—	—	—	—	—	—	—	—	5	5	81	5	81	437
—	—	—	—	—	—	—	—	—	—	—	—	—	—	4	6	365	6	365	438
—	—	—	—	—	—	—	—	—	—	—	—	—	—	16	17	162	17	162	439
—	—	—	—	—	—	—	—	—	—	—	—	—	—	53	62	318	62	318	44
—	—	—	—	—	—	—	—	—	—	—	—	—	—	14	18	130	18	130	441
—	—	—	—	—	—	—	—	—	—	—	—	—	—	39	44	188	44	188	442
—	—	—	—	—	—	—	—	—	—	—	—	—	—	714	755	3.706	754	3.702	45
—	—	—	—	—	—	—	—	—	—	—	—	—	—	11	11	173	11	173	451
—	—	—	—	—	—	—	—	—	—	—	—	—	—	13	14	33	14	33	452
—	—	—	—	—	—	—	—	—	—	—	—	—	—	91	100	2.189	99	2.185	453
—	—	—	—	—	—	—	—	—	—	—	—	—	—	367	377	515	377	515	454
—	—	—	—	—	—	—	—	—	—	—	—	—	—	204	225	600	225	600	455
—	—	—	—	—	—	—	—	—	—	—	—	—	—	28	28	196	28	196	456
—	—	—	—	2	13	226	6	126	—	—	—	—	—	3.414	3.649	13.506	3.630	13.288	46
—	—	—	—	2	13	226	6	126	—	—	—	—	—	343	394	2.243	382	2.122	461
—	—	—	—	—	—	—	—	—	—	—	—	—	—	11	11	169	11	169	462
—	—	—	—	—	—	—	—	—	—	—	—	—	—	1.508	1.573	5.189	1.572	5.146	463
—	—	—	—	—	—	—	—	—	—	—	—	—	—	242	248	1.000	245	971	464
—	—	—	—	—	—	—	—	—	—	—	—	—	—	183	189	527	189	527	465
—	—	—	—	—	—	—	—	—	—	—	—	—	—	12	12	38	12	38	466
—	—	—	—	—	—	—	—	—	—	—	—	—	—	1.115	1.222	4.340	1.219	4.315	467
1	53	5	53	2	14	425	14	425	1	13	766	2	363	277	323	4.332	306	3.902	47
—	—	—	—	—	—	—	—	—	1	13	766	2	363	8	25	1.889	10	1.464	471
—	—	—	—	—	—	—	—	—	—	—	—	—	—	15	16	162	15	159	472
1	53	5	53	2	14	425	14	425	—	—	—	—	—	236	248	1.696	247	1.694	473
—	—	—	—	—	—	—	—	—	—	—	—	—	—	18	34	585	34	585	474
—	—	—	—	—	—	—	—	—	—	—	—	—	—	113	135	2.463	133	2.303	48
—	—	—	—	—	—	—	—	—	—	—	—	—	—	7	9	313	9	313	481
—	—	—	—	—	—	—	—	—	—	—	—	—	—	21	24	309	24	309	482
—	—	—	—	—	—	—	—	—	—	—	—	—	—	85	102	1.841	100	1.681	483
—	—	—	—	—	—	—	—	—	—	—	—	—	—	187	212	1.101	211	1.099	49
—	—	—	—	—	—	—	—	—	—	—	—	—	—	74	83	295	83	295	491
—	—	—	—	—	—	—	—	—	—	—	—	—	—	14	17	156	17	156	492
—	—	—	—	—	—	—	—	—	—	—	—	—	—	45	53	135	53	135	493
—	—	—	—	—	—	—	—	—	—	—	—	—	—	17	20	402	20	402	494
—	—	—	—	—	—	—	—	—	—	—	—	—	—	27	28	78	28	78	495
—	—	—	—	—	—	—	—	—	—	—	—	—	—	10	11	35	10	33	496
26	1.209	125	1.140	21	149	1.462	135	1.204	1	19	840	8	366	6.743	8.003	32.554	7.956	31.509	5
26	1.209	125	1.140	21	149	1.462	135	1.204	1	19	840	8	366	6.743	8.003	32.554	7.956	31.509	50
20	1.098	95	1.029	17	117	1.071	111	1.039	1	19	840	8	366	2.703	3.621	20.152	3.584	19.356	501
4	78	20	78	4	32	391	24	165	—	—	—	—	—	433	600	3.409	592	3.183	502
1	13	5	13	—	—	—	—	—	—	—	—	—	—	1.769	1.886	5.533	1.885	5.513	503
1	20	5	20	—	—	—	—	—	—	—	—	—	—	1.838	1.896	3.460	1.895	3.457	504
18	744	86	728	18	130	1.291	113	1.091	12	256	2.492	220	2.076	32.983	35.280	99.259	35.153	98.298	6
17	737	81	721	17	123	1.283	106	1.083	12	256	2.492	220	2.076	30.986	33.198	93.657	33.071	92.696	6A



## classe e sottoclasse di attività economica

UNITÀ LOCALI														TOTALE					N. Classifi- cazione
5				6 - 10					oltre 10					Unità locali					
Imprese	Addetti	di cui in Regione		Imprese	Unità locali				Imprese	Unità locali				Imprese	Unità locali				
		Unità locali	Addetti		TOTALE	di cui in Regione		TOTALE		di cui in Regione		TOTALE	di cui in Regione						
					Unità locali	Addetti	Unità locali	Addetti		Unità locali	Addetti	Unità locali	Addetti		Unità locali	Addetti	Unità locali	Addetti	
2	41	7	27	4	29	426	20	283	6	142	1.907	108	1.497	1.975	2.460	13.828	2.378	13.071	61
—	—	—	—	—	—	—	—	—	—	—	—	—	—	117	135	359	135	359	611
1	21	2	7	—	—	—	—	—	—	—	—	—	—	99	123	626	118	610	612
—	—	—	—	2	14	259	10	177	—	—	—	—	—	388	464	2.172	454	2.063	613
—	—	—	—	1	9	32	9	32	2	33	327	33	327	250	332	1.816	320	1.755	614
—	—	—	—	1	6	135	1	74	1	16	439	1	219	192	247	1.914	222	1.593	615
—	—	—	—	—	—	—	—	—	—	—	—	—	—	77	90	484	89	483	616
1	20	5	20	—	—	—	—	—	3	93	1.141	74	951	667	849	5.415	823	5.177	617
—	—	—	—	—	—	—	—	—	—	—	—	—	—	64	71	380	70	373	618
—	—	—	—	—	—	—	—	—	—	—	—	—	—	121	149	662	147	658	619
—	—	—	—	—	—	—	—	—	—	—	—	—	—	56	58	162	58	162	62
—	—	—	—	—	—	—	—	—	—	—	—	—	—	46	47	120	47	120	621
—	—	—	—	—	—	—	—	—	—	—	—	—	—	10	11	42	11	42	622
—	—	—	—	—	—	—	—	—	—	—	—	—	—	1.880	1.901	2.402	1.896	2.395	63
—	—	—	—	—	—	—	—	—	—	—	—	—	—	65	67	92	67	92	631
—	—	—	—	—	—	—	—	—	—	—	—	—	—	84	84	115	84	115	632
—	—	—	—	—	—	—	—	—	—	—	—	—	—	124	125	185	125	185	633
—	—	—	—	—	—	—	—	—	—	—	—	—	—	269	271	331	270	329	634
—	—	—	—	—	—	—	—	—	—	—	—	—	—	206	212	266	209	262	635
—	—	—	—	—	—	—	—	—	—	—	—	—	—	157	158	181	157	180	636
—	—	—	—	—	—	—	—	—	—	—	—	—	—	510	513	641	513	641	637
—	—	—	—	—	—	—	—	—	—	—	—	—	—	432	437	547	437	547	638
—	—	—	—	—	—	—	—	—	—	—	—	—	—	33	34	44	34	44	639
7	332	34	330	9	65	479	64	478	2	22	256	21	253	9.399	10.205	26.166	10.194	26.130	64
—	—	—	—	—	—	—	—	—	—	—	—	—	—	2.333	2.463	5.390	2.461	5.382	641
4	196	20	196	5	33	269	33	269	2	22	256	21	253	2.403	2.657	6.971	2.655	6.966	642
—	—	—	—	1	9	34	9	34	—	—	—	—	—	161	179	644	179	644	643
—	—	—	—	1	7	60	7	60	—	—	—	—	—	291	330	815	330	815	644
1	18	5	18	1	9	93	8	92	—	—	—	—	—	1.797	1.891	4.829	1.890	4.828	645
—	—	—	—	—	—	—	—	—	—	—	—	—	—	687	751	1.750	750	1.748	646
—	—	—	—	—	—	—	—	—	—	—	—	—	—	72	86	396	86	396	647
2	118	9	116	—	—	—	—	—	—	—	—	—	—	1.053	1.191	3.837	1.188	3.821	648
—	—	—	—	1	7	23	7	23	—	—	—	—	—	602	657	1.534	655	1.530	649
3	144	15	144	3	23	332	16	276	—	—	—	—	—	2.417	2.686	7.902	2.673	7.832	65
2	97	10	97	1	6	130	6	130	—	—	—	—	—	269	339	2.043	339	2.043	651
1	47	5	47	—	—	—	—	—	—	—	—	—	—	532	584	1.157	584	1.157	652
—	—	—	—	2	17	202	10	146	—	—	—	—	—	361	403	1.221	394	1.160	653
—	—	—	—	—	—	—	—	—	—	—	—	—	—	1.186	1.282	3.091	1.278	3.082	654
—	—	—	—	—	—	—	—	—	—	—	—	—	—	20	21	49	21	49	655

## segue TAV. 4 - Imprese per numero di unità locali e per ramo,

N. Classificazione	RAMI, CLASSI E SOTTOCLASSI DI ATTIVITÀ ECONOMICA	IMPRESSE CON													
		1		2				3				4			
		Imprese	Addetti	Imprese	Addetti	di cui in Regione		Imprese	Addetti	di cui in Regione		Imprese	Addetti	di cui in Regione	
						Unità locali	Addetti			Unità locali	Addetti			Unità locali	Addetti
656	Commercio al minuto di prodotti diversi con prevalenza di prodotti non alimentari	44	192	3	19	6	19	1	12	3	12	1	118	4	118
<b>66</b>	<b>Pubblici esercizi ed esercizi alberghieri</b>	<b>14.798</b>	<b>39.460</b>	<b>398</b>	<b>2.479</b>	<b>790</b>	<b>2.453</b>	<b>41</b>	<b>488</b>	<b>117</b>	<b>436</b>	<b>12</b>	<b>175</b>	<b>45</b>	<b>165</b>
661	Ristoranti	1.296	4.750	37	260	72	256	3	45	9	45	1	2	4	2
662	Bar con e senza spettacolo	2.469	5.460	73	318	146	318	7	65	19	49	3	83	12	83
664	Mense	28	99	2	7	4	7	1	9	3	9	—	—	—	—
665	Esercizi alberghieri propriamente detti	5.017	20.152	216	1.644	429	1.625	26	333	74	297	6	69	21	59
666	Vagoni letto e vagoni ristorante	—	—	—	—	—	—	—	—	—	—	—	—	—	—
667	Esercizi alberghieri complementari	5.988	8.999	70	250	139	247	4	36	12	36	2	21	8	21
<b>6B</b>	<b>Riparazioni di beni di consumo e di veicoli</b>	<b>1.924</b>	<b>5.227</b>	<b>67</b>	<b>335</b>	<b>134</b>	<b>335</b>	<b>4</b>	<b>25</b>	<b>12</b>	<b>25</b>	—	—	—	—
<b>67</b>	<b>Riparazioni di beni di consumo e di veicoli</b>	<b>1.924</b>	<b>5.227</b>	<b>67</b>	<b>335</b>	<b>134</b>	<b>335</b>	<b>4</b>	<b>25</b>	<b>12</b>	<b>25</b>	—	—	—	—
671	Riparazioni di autoveicoli e biciclette	1.346	4.292	50	276	100	276	3	21	9	21	—	—	—	—
672	Riparazioni di calzature e articoli in cuoio	204	240	4	11	8	11	—	—	—	—	—	—	—	—
673	Riparazioni elettrodomestici, radio, televisori, giradischi e fonografi	230	418	8	28	16	28	1	4	3	4	—	—	—	—
674	Riparazioni di orologi e gioiellerie	63	101	5	20	10	20	—	—	—	—	—	—	—	—
675	Riparazioni non altrove classificate	81	176	—	—	—	—	—	—	—	—	—	—	—	—
<b>7</b>	<b>Trasporti e comunicazioni</b>	<b>2.371</b>	<b>5.344</b>	<b>137</b>	<b>1.084</b>	<b>269</b>	<b>1.069</b>	<b>22</b>	<b>357</b>	<b>65</b>	<b>352</b>	<b>16</b>	<b>611</b>	<b>60</b>	<b>583</b>
<b>71</b>	<b>Ferrovie</b>	<b>2</b>	<b>18</b>	<b>1</b>	<b>6</b>	<b>2</b>	<b>6</b>	—	—	—	—	—	—	—	—
710	Ferrovie	2	18	1	6	2	6	—	—	—	—	—	—	—	—
<b>72</b>	<b>Altri trasporti terrestri</b>	<b>2.189</b>	<b>4.653</b>	<b>89</b>	<b>750</b>	<b>177</b>	<b>748</b>	<b>16</b>	<b>254</b>	<b>47</b>	<b>249</b>	<b>8</b>	<b>445</b>	<b>30</b>	<b>442</b>
721	Metropolitane, tranvie e servizi regolari d'autobus	14	129	3	69	6	69	1	16	3	16	1	202	4	202
722	Trasporti su strada di viaggiatori	443	526	18	43	36	43	—	—	—	—	3	17	12	17
723	Trasporti su strada di merci	1.574	3.141	33	212	65	210	2	56	5	51	2	153	6	150
724	Trasporti per condotta	—	—	—	—	—	—	—	—	—	—	—	—	—	—
725	Trasporti con impianti a fune	158	857	35	426	70	426	13	182	39	182	2	73	8	73
<b>73</b>	<b>Trasporti fluviali, lacuali e lagunari</b>	<b>3</b>	<b>3</b>	—	—	—	—	—	—	—	—	—	—	—	—
730	Trasporti fluviali, lacuali e lagunari	3	3	—	—	—	—	—	—	—	—	—	—	—	—
<b>74</b>	<b>Trasporti marittimi e cabotaggio</b>	—	—	—	—	—	—	—	—	—	—	—	—	—	—
741	Trasporti marittimi internazionali	—	—	—	—	—	—	—	—	—	—	—	—	—	—
742	Trasporti marittimi in navigazione di cabotaggio	—	—	—	—	—	—	—	—	—	—	—	—	—	—
<b>75</b>	<b>Trasporti aerei</b>	<b>2</b>	<b>5</b>	<b>1</b>	<b>30</b>	<b>2</b>	<b>30</b>	<b>1</b>	<b>12</b>	<b>3</b>	<b>12</b>	—	—	—	—
750	Trasporti aerei	2	5	1	30	2	30	1	12	3	12	—	—	—	—
<b>76</b>	<b>Attività connesse ai trasporti</b>	<b>44</b>	<b>100</b>	<b>24</b>	<b>84</b>	<b>48</b>	<b>84</b>	<b>1</b>	<b>2</b>	<b>3</b>	<b>2</b>	<b>2</b>	<b>12</b>	<b>8</b>	<b>12</b>
761	Attività connesse ai trasporti terrestri	44	100	24	84	48	84	1	2	3	2	2	12	8	12
762	Attività connesse ai trasporti di navigazione interna	—	—	—	—	—	—	—	—	—	—	—	—	—	—
763	Attività connesse ai trasporti marittimi ed al cabotaggio	—	—	—	—	—	—	—	—	—	—	—	—	—	—
764	Attività connesse ai trasporti aerei	—	—	—	—	—	—	—	—	—	—	—	—	—	—
<b>77</b>	<b>Agenzie di viaggio, intermediari dei trasporti, magazzini di custodia e depositi</b>	<b>113</b>	<b>498</b>	<b>22</b>	<b>214</b>	<b>40</b>	<b>201</b>	<b>3</b>	<b>65</b>	<b>9</b>	<b>65</b>	<b>6</b>	<b>154</b>	<b>22</b>	<b>129</b>
771	Agenzie di viaggio	44	119	3	25	6	25	1	9	3	9	1	8	4	8
772	Intermediari dei trasporti	53	312	18	187	32	174	2	56	6	56	5	146	18	121
773	Magazzini di custodia e deposito e frigoriferi	16	67	1	2	2	2	—	—	—	—	—	—	—	—
<b>79</b>	<b>Comunicazioni</b>	<b>18</b>	<b>67</b>	—	—	—	—	<b>1</b>	<b>24</b>	<b>3</b>	<b>24</b>	—	—	—	—
790	Comunicazioni	18	67	—	—	—	—	1	24	3	24	—	—	—	—
<b>8</b>	<b>Credito e assicurazione, servizi prestati alle imprese; noleggio</b>	<b>1.440</b>	<b>3.824</b>	<b>125</b>	<b>1.065</b>	<b>246</b>	<b>1.051</b>	<b>36</b>	<b>633</b>	<b>106</b>	<b>631</b>	<b>16</b>	<b>516</b>	<b>63</b>	<b>514</b>
<b>8A</b>	<b>Credito e assicurazione</b>	<b>146</b>	<b>673</b>	<b>55</b>	<b>627</b>	<b>110</b>	<b>627</b>	<b>22</b>	<b>380</b>	<b>66</b>	<b>380</b>	<b>13</b>	<b>471</b>	<b>51</b>	<b>469</b>
<b>81</b>	<b>Istituti di credito</b>	<b>118</b>	<b>556</b>	<b>55</b>	<b>627</b>	<b>110</b>	<b>627</b>	<b>20</b>	<b>343</b>	<b>60</b>	<b>343</b>	<b>11</b>	<b>262</b>	<b>44</b>	<b>262</b>
811	Autorità bancarie centrali	—	—	—	—	—	—	—	—	—	—	—	—	—	—
812	Altre istituzioni monetarie	90	426	51	523	102	523	20	343	60	343	11	262	44	262
813	Istituzioni finanziarie e società di controllo	28	130	4	104	8	104	—	—	—	—	—	—	—	—
<b>82</b>	<b>Assicurazione</b>	<b>28</b>	<b>117</b>	—	—	—	—	<b>2</b>	<b>37</b>	<b>6</b>	<b>37</b>	<b>2</b>	<b>209</b>	<b>7</b>	<b>207</b>
821	Istituti di assicurazione mista	12	65	—	—	—	—	1	29	3	29	1	200	3	198
822	Istituti di assicurazione-vita e capitalizzazione	1	3	—	—	—	—	—	—	—	—	—	—	—	—
823	Istituti di assicurazione-danni, malattie, rischi diversi	15	49	—	—	—	—	1	8	3	8	1	9	4	9
<b>8B</b>	<b>Servizi prestati alle imprese; noleggio</b>	<b>1.294</b>	<b>3.151</b>	<b>70</b>	<b>438</b>	<b>136</b>	<b>424</b>	<b>14</b>	<b>253</b>	<b>40</b>	<b>251</b>	<b>3</b>	<b>45</b>	<b>12</b>	<b>45</b>
<b>83</b>	<b>Ausiliari finanziari e delle assicurazioni, affari immobiliari, servizi prestati alle imprese</b>	<b>1.193</b>	<b>2.972</b>	<b>66</b>	<b>419</b>	<b>129</b>	<b>406</b>	<b>14</b>	<b>253</b>	<b>40</b>	<b>251</b>	<b>3</b>	<b>45</b>	<b>12</b>	<b>45</b>
831	Ausiliari finanziari	27	58	—	—	—	—	—	—	—	—	—	—	—	—
832	Ausiliari delle assicurazioni	299	721	26	181	52	181	7	73	21	73	2	39	8	39
833	Imprese immobiliari per la compravendita di immobili	179	342	13	68	26	68	1	3	3	3	—	—	—	—
834	Agenzie di mediazione per la compravendita e la locazione di immobili e terreni	173	301	7	26	14	26	4	26	10	24	—	—	—	—
835	Consulenti legali	3	5	—	—	—	—	—	—	—	—	1	6	4	6



## classe e sottoclasse di attività economica

UNITÀ LOCALI														TOTALE					N. Classifi- cazione	
5				6 - 10				oltre 10				TOTALE								
Imprese	Addetti	di cui in Regione		Imprese	Unità locali			Imprese	Unità locali			Imprese	Unità locali							
		Unità locali	Addetti		TOTALE		di cui in Regione		TOTALE		di cui in Regione		TOTALE		di cui in Regione					
					Unità locali	Addetti	Unità locali		Addetti	Unità locali	Addetti		Unità locali	Addetti	Unità locali	Addetti	Unità locali	Addetti		
—	—	—	—	—	—	—	—	—	—	—	—	—	—	49	57	341	57	341	656	
5	220	25	220	1	6	46	6	46	4	92	329	91	326	15.259	15.888	43.197	15.872	43.106	66	
1	11	5	11	—	—	—	—	—	—	—	—	—	—	1.338	1.388	5.068	1.386	5.064	661	
—	—	—	—	—	—	—	—	—	—	—	—	—	—	2.552	2.648	5.926	2.646	5.910	662	
—	—	—	—	1	6	46	6	46	3	81	319	80	316	35	122	480	121	477	664	
4	209	20	209	—	—	—	—	—	1	11	10	11	10	5.270	5.582	22.417	5.572	22.352	665	
—	—	—	—	—	—	—	—	—	—	—	—	—	—	—	—	—	—	—	666	
—	—	—	—	—	—	—	—	—	—	—	—	—	—	6.064	6.148	9.306	6.147	9.303	667	
1	7	5	7	1	7	8	7	8	—	—	—	—	—	1.997	2.082	5.602	2.082	5.602	6B	
1	7	5	7	1	7	8	7	8	—	—	—	—	—	1.997	2.082	5.602	2.082	5.602	67	
1	7	5	7	—	—	—	—	—	—	—	—	—	—	1.400	1.460	4.596	1.460	4.596	671	
—	—	—	—	1	7	8	7	8	—	—	—	—	—	209	219	259	219	259	672	
—	—	—	—	—	—	—	—	—	—	—	—	—	—	239	249	450	249	450	673	
—	—	—	—	—	—	—	—	—	—	—	—	—	—	68	73	121	73	121	674	
—	—	—	—	—	—	—	—	—	—	—	—	—	—	81	81	176	81	176	675	
4	206	17	190	4	29	217	25	200	5	78	1.771	63	1.560	2.559	2.902	9.590	2.870	9.298	7	
—	—	—	—	1	8	105	8	105	1	14	213	14	213	5	26	342	26	342	71	
—	—	—	—	1	8	105	8	105	1	14	213	14	213	5	26	342	26	342	710	
3	178	12	162	2	15	63	15	63	2	23	956	20	900	2.309	2.500	7.299	2.490	7.217	72	
—	—	—	—	—	—	—	—	—	2	23	956	20	900	21	50	1.372	47	1.316	721	
1	128	2	112	—	—	—	—	—	—	—	—	—	—	464	491	586	491	586	722	
—	—	—	—	—	—	—	—	—	—	—	—	—	—	1.612	1.659	3.690	1.652	3.664	723	
2	50	10	50	2	15	63	15	63	—	—	—	—	—	—	—	—	—	—	724	
—	—	—	—	—	—	—	—	—	—	—	—	—	—	212	300	1.651	300	1.651	725	
—	—	—	—	—	—	—	—	—	—	—	—	—	—	3	3	3	3	3	73	
—	—	—	—	—	—	—	—	—	—	—	—	—	—	3	3	3	3	3	730	
—	—	—	—	—	—	—	—	—	—	—	—	—	—	—	—	—	—	—	74	
—	—	—	—	—	—	—	—	—	—	—	—	—	—	—	—	—	—	—	741	
—	—	—	—	—	—	—	—	—	—	—	—	—	—	—	—	—	—	—	742	
—	—	—	—	—	—	—	—	—	—	—	—	—	—	4	7	47	7	47	75	
—	—	—	—	—	—	—	—	—	—	—	—	—	—	4	7	47	7	47	750	
—	—	—	—	—	—	—	—	—	1	29	470	18	318	72	132	668	121	516	76	
—	—	—	—	—	—	—	—	—	1	29	470	18	318	72	132	668	121	516	761	
—	—	—	—	—	—	—	—	—	—	—	—	—	—	—	—	—	—	—	762	
—	—	—	—	—	—	—	—	—	—	—	—	—	—	—	—	—	—	—	763	
—	—	—	—	—	—	—	—	—	—	—	—	—	—	—	—	—	—	—	764	
1	28	5	28	1	6	49	2	32	1	12	132	11	129	147	213	1.140	202	1.082	77	
1	28	5	28	—	—	—	—	—	—	—	—	—	—	50	62	189	62	189	771	
—	—	—	—	1	6	49	2	32	1	12	132	11	129	80	133	882	122	824	772	
—	—	—	—	—	—	—	—	—	—	—	—	—	—	17	18	69	18	69	773	
—	—	—	—	—	—	—	—	—	—	—	—	—	—	19	21	91	21	91	79	
—	—	—	—	—	—	—	—	—	—	—	—	—	—	19	21	91	21	91	790	
3	96	15	96	6	39	343	39	343	4	211	2.795	210	2.779	1.630	2.127	9.272	2.119	9.238	8	
3	96	15	96	6	39	343	39	343	4	211	2.795	210	2.779	249	639	5.385	637	5.367	8A	
3	96	15	96	6	39	343	39	343	4	211	2.795	210	2.779	217	597	5.022	596	5.006	81	
3	96	15	96	6	39	343	39	343	4	211	2.795	210	2.779	—	—	—	—	—	811	
—	—	—	—	—	—	—	—	—	—	—	—	—	—	185	561	4.788	560	4.772	812	
—	—	—	—	—	—	—	—	—	—	—	—	—	—	32	36	234	36	234	813	
—	—	—	—	—	—	—	—	—	—	—	—	—	—	32	42	363	41	361	82	
—	—	—	—	—	—	—	—	—	—	—	—	—	—	14	19	294	18	292	821	
—	—	—	—	—	—	—	—	—	—	—	—	—	—	1	1	3	1	3	822	
—	—	—	—	—	—	—	—	—	—	—	—	—	—	17	22	66	22	66	823	
—	—	—	—	—	—	—	—	—	—	—	—	—	—	1.381	1.488	3.887	1.482	3.871	8B	
—	—	—	—	—	—	—	—	—	—	—	—	—	—	—	—	—	—	—	—	—
—	—	—	—	—	—	—	—	—	—	—	—	—	—	1.276	1.379	3.689	1.374	3.674	83	
—	—	—	—	—	—	—	—	—	—	—	—	—	—	27	27	58	27	58	831	
—	—	—	—	—	—	—	—	—	—	—	—	—	—	334	380	1.014	380	1.014	832	
—	—	—	—	—	—	—	—	—	—	—	—	—	—	193	208	413	208	413	833	
—	—	—	—	—	—	—	—	—	—	—	—	—	—	184	199	353	197	351	834	
—	—	—	—	—	—	—	—	—	—	—	—	—	—	4	7	11	7	11	835	

## segue TAV. 5 - Imprese per diffusione territoriale e per ramo, classe e sottoclasse di attività economica

N. Classificazione	RAMI, CLASSI E SOTTOCLASSI DI ATTIVITÀ ECONOMICA	IMPRESE A DIFFUSIONE											
		Comunale			Provinciale			Regionale			Nazionale		
		Imprese	Unità locali	Addetti	Imprese	Unità locali	Addetti	Imprese	Unità locali	Addetti	Imprese	Unità locali	Addetti
245	Lavorazione della pietra e di prodotti minerali non metalliferi	1.066	1.104	4.808	39	82	498	12	26	198	9	25	524
246	Produzione di mole e di altri corpi abrasivi applicati	101	106	1.085	7	14	159	4	9	141	2	7	779
247	Industria del vetro	434	447	5.934	15	37	1.257	8	18	287	11	63	6.895
248	Produzione di prodotti in ceramica	463	473	3.760	8	17	415	6	14	1.281	11	60	7.615
<b>25</b>	<b>Industrie chimiche</b>	<b>1.763</b>	<b>1.882</b>	<b>34.351</b>	<b>152</b>	<b>351</b>	<b>9.783</b>	<b>63</b>	<b>167</b>	<b>8.992</b>	<b>177</b>	<b>1.013</b>	<b>117.138</b>
251	Produzione di prodotti chimici di base	549	578	10.837	43	93	2.870	23	64	3.384	53	321	65.020
255	Produzione di mastici, pitture, vernici e inchiostri da stampa	264	286	3.995	17	35	933	4	13	182	32	160	6.178
256	Produzione di altri prodotti chimici principalmente destinati all'industria e all'agricoltura	315	331	3.609	34	76	1.051	17	42	609	38	210	8.989
257	Produzione di prodotti farmaceutici	157	184	8.418	24	70	2.745	12	27	1.412	39	256	30.129
258	Produzione di sapone e detergenti sintetici nonché di altri prodotti per l'igiene del corpo e di profumeria	383	405	6.118	29	63	2.099	6	19	3.394	8	29	1.642
259	Produzione di altri prodotti chimici	95	98	1.374	5	14	85	1	2	11	7	37	5.180
<b>26</b>	<b>Industria della produzione di fibre artificiali e sintetiche</b>	<b>37</b>	<b>40</b>	<b>2.173</b>	<b>2</b>	<b>4</b>	<b>496</b>	<b>2</b>	<b>6</b>	<b>209</b>	<b>12</b>	<b>71</b>	<b>24.757</b>
260	Industria della produzione di fibre artificiali e sintetiche	37	40	2.173	2	4	496	2	6	209	12	71	24.757
<b>3</b>	<b>Industrie manifatturiere per la lavorazione e la trasformazione dei metalli; meccanica di precisione</b>	<b>46.514</b>	<b>47.482</b>	<b>408.087</b>	<b>946</b>	<b>2.033</b>	<b>44.258</b>	<b>353</b>	<b>805</b>	<b>29.218</b>	<b>466</b>	<b>2.457</b>	<b>237.047</b>
<b>31</b>	<b>Industria della costruzione di prodotti in metallo</b>	<b>25.531</b>	<b>25.919</b>	<b>177.819</b>	<b>364</b>	<b>779</b>	<b>15.635</b>	<b>125</b>	<b>270</b>	<b>8.555</b>	<b>106</b>	<b>434</b>	<b>31.016</b>
311	Fonderie	949	965	17.593	30	66	4.249	4	8	192	7	28	1.555
312	Fucinatoria, stampaggio, imbutitura, tranciatura e lavorazione a sbalzo	895	914	13.393	29	67	931	9	20	628	3	59	11.330
313	Seconda trasformazione, trattamento e rivestimento dei metalli	8.446	8.541	49.900	97	199	2.870	30	64	1.142	20	85	2.598
314	Costruzione e installazione di carpenteria metallica	4.640	4.710	31.892	79	165	2.654	34	75	2.529	26	74	2.920
315	Costruzione e installazione di caldaie e serbatoi	249	255	4.710	10	21	484	7	14	635	11	56	4.428
316	Costruzione di utensili e articoli finiti in metallo	4.605	4.714	43.168	80	176	4.017	36	77	3.379	38	130	8.160
319	Officine meccaniche non altrove classificate	5.747	5.820	17.163	39	85	430	5	12	50	1	2	25
<b>32</b>	<b>Industria della costruzione e dell'installazione di macchine e di materiale meccanico</b>	<b>9.343</b>	<b>9.601</b>	<b>118.794</b>	<b>261</b>	<b>549</b>	<b>12.253</b>	<b>116</b>	<b>262</b>	<b>10.910</b>	<b>140</b>	<b>603</b>	<b>41.374</b>
321	Costruzione o montaggio di macchine e attrezzature per l'agricoltura e la zootecnia	453	470	5.639	10	20	172	4	11	2.451	4	12	1.315
322	Costruzione di macchine utensili per la lavorazione dei metalli; di utensileria per macchine utensili e operatrici	2.914	2.970	34.342	35	75	1.653	31	68	2.418	26	88	6.771
323	Costruzione e installazione macchine tessili e loro accessori; costruzione macchine e installazione impianti per trattamento ausiliario dei tessili; costruzione macchine per cucire e maglieria	564	590	10.628	12	27	826	7	14	354	7	32	2.995
324	Costruzione e installazione di macchine e apparecchi per le industrie alimentari, chimiche e affini	729	752	15.421	47	95	2.387	14	30	1.138	19	88	3.000
325	Costruzione e installazione macchine per l'industria estrattiva, per lavorazione minerali non metalliferi, per il genio civile e l'edilizia, per le industrie siderurgiche e le fonderie; apparecchi per impianti di sollevamento e trasporto	734	767	12.296	40	83	1.707	17	35	1.689	24	137	7.510
326	Costruzione di organi di trasmissione	293	301	5.219	11	24	1.066	12	30	697	9	35	1.702
327	Costruzione e installazione macchine lavorazione legno, carta, cuoio, pelli e calzature; costruzione di apparecchiature igienico-sanitarie e per lavanderia e stileria	752	775	11.027	29	59	1.096	7	16	529	9	21	1.386
328	Costruzione, installazione e riparazione di altre macchine e apparecchi meccanici	2.904	2.976	24.222	77	166	3.346	24	58	1.634	42	190	16.695
<b>33</b>	<b>Industria della costruzione, installazione e riparazione di macchine per ufficio, di macchine e di impianti per l'elaborazione dei dati</b>	<b>394</b>	<b>405</b>	<b>1.924</b>	<b>7</b>	<b>15</b>	<b>52</b>	<b>4</b>	<b>10</b>	<b>350</b>	<b>12</b>	<b>156</b>	<b>14.709</b>
330	Costruzione, installazione e riparazione di macchine per ufficio, macchine ed impianti per l'elaborazione dei dati	394	405	1.924	7	15	52	4	10	350	12	156	14.709
<b>34</b>	<b>Industria della costruzione, installazione di impianti e riparazione di materiale elettrico ed elettronico</b>	<b>7.069</b>	<b>7.270</b>	<b>75.775</b>	<b>177</b>	<b>386</b>	<b>10.185</b>	<b>68</b>	<b>170</b>	<b>5.838</b>	<b>145</b>	<b>1.026</b>	<b>123.073</b>
341	Produzione di fili e cavi elettrici	153	155	2.962	10	24	1.536	2	4	118	3	13	3.892
342	Costruzione di motori, generatori, trasformatori, interruttori ed altro materiale elettrico e dielettrico	1.271	1.300	17.288	29	67	3.311	10	24	802	15	140	18.827
343	Costruzione di apparecchiature elettriche per mezzi di trasporto e per uso industriale; di pile e di accumulatori	1.281	1.316	15.451	34	70	1.908	15	35	658	20	107	6.010
344	Costruzione di apparecchi elettrici di misura; apparecchi per telecomunicazioni ed apparecchi elettromedicali	495	522	7.196	25	57	846	7	20	499	26	212	37.605
345	Costruzione o montaggio di apparecchi radio riceventi, televisori, apparecchi elettroacustici; costruzione di sistemi per il controllo dei processi industriali e di componenti elettronici	1.248	1.280	12.879	20	43	420	20	45	2.428	28	162	18.763
346	Costruzione di apparecchi elettrodomestici	384	400	7.059	20	46	1.670	4	12	852	14	119	15.844
347	Produzione di materiale elettrico di illuminazione	354	370	3.141	8	16	129	4	12	182	9	42	3.057
348	Lavori di impianto tecnico: montaggio e riparazione di impianti di apparecchiature elettriche ed elettroniche	1.883	1.927	9.799	31	63	365	6	18	299	30	231	19.075

## segue TAV. 5 - Imprese per diffusione territoriale e per ramo, classe e sottoclasse di attività economica

N. Classificazione	RAMI, CLASSI E SOTTOCLASSI DI ATTIVITÀ ECONOMICA	IMPRESE A DIFFUSIONE											
		Comunale			Provinciale			Regionale			Nazionale		
		Imprese	Unità locali	Addetti	Imprese	Unità locali	Addetti	Imprese	Unità locali	Addetti	Imprese	Unità locali	Addetti
<b>35</b>	<b>Industria della costruzione e montaggio di autoveicoli, carrozzerie, parti ed accessori</b>	<b>466</b>	<b>487</b>	<b>11.629</b>	<b>32</b>	<b>74</b>	<b>2.927</b>	<b>6</b>	<b>17</b>	<b>1.720</b>	<b>16</b>	<b>47</b>	<b>6.712</b>
351	Costruzione e montaggio di autoveicoli e costruzione dei relativi motori	40	41	1.389	2	4	213	1	2	68	3	6	3.239
352	Costruzione di carrozzerie e rimorchi	85	89	3.604	7	20	750	—	—	—	4	13	1.039
353	Costruzione di parti ed accessori per autoveicoli e rimorchi	341	357	6.636	23	50	1.964	5	15	1.652	9	28	2.434
<b>36</b>	<b>Industria della costruzione di altri mezzi di trasporto</b>	<b>404</b>	<b>424</b>	<b>5.958</b>	<b>17</b>	<b>36</b>	<b>875</b>	<b>6</b>	<b>18</b>	<b>1.412</b>	<b>9</b>	<b>60</b>	<b>12.030</b>
361	Costruzione navale, riparazione e manutenzione di navi	105	112	545	3	6	42	1	2	23	—	—	—
362	Costruzione di materiale rotabile a scartamento normale e a scartamento ridotto per servizio pubblico	8	9	729	2	5	276	—	—	—	2	12	1.282
363	Costruzione e montaggio di cicli, motocicli e loro parti staccate	264	276	3.367	11	22	488	4	14	1.375	2	9	793
364	Costruzione e riparazione di aeronavi	15	15	1.198	1	3	69	1	2	14	4	34	9.193
365	Costruzione di altri mezzi di trasporto non altrove classificati	12	12	119	—	—	—	—	—	—	1	5	762
<b>37</b>	<b>Industria della costruzione di strumenti e di apparecchi di precisione, medico chirurgici, ottici ed affini; orologeria</b>	<b>3.307</b>	<b>3.376</b>	<b>16.188</b>	<b>88</b>	<b>194</b>	<b>2.331</b>	<b>28</b>	<b>58</b>	<b>433</b>	<b>38</b>	<b>131</b>	<b>8.133</b>
371	Costruzione e riparazione di strumenti di precisione, di apparecchi di misura e di controllo	489	507	5.743	18	39	1.037	8	17	292	19	54	1.724
372	Costruzione di apparecchi e materiale medico-chirurgico	2.480	2.512	6.803	65	142	973	16	32	58	13	42	1.055
373	Costruzione e riparazione di strumenti ottici e di apparecchiature fotografiche	212	226	2.384	2	4	18	3	7	80	5	15	360
374	Costruzione di orologi e loro pezzi staccati	126	131	1.258	3	9	303	1	2	3	1	20	4.994
<b>4</b>	<b>Industrie manifatturiere alimentari, tessili, delle pelli e cuoio, dell'abbigliamento, del legno, mobilio e altre industrie manifatturiere</b>	<b>71.326</b>	<b>73.193</b>	<b>490.034</b>	<b>1.125</b>	<b>2.462</b>	<b>52.375</b>	<b>447</b>	<b>1.037</b>	<b>34.909</b>	<b>484</b>	<b>2.597</b>	<b>144.527</b>
<b>41</b>	<b>Industrie alimentari di base</b>	<b>4.504</b>	<b>4.702</b>	<b>28.550</b>	<b>67</b>	<b>145</b>	<b>2.827</b>	<b>19</b>	<b>46</b>	<b>1.386</b>	<b>44</b>	<b>616</b>	<b>23.850</b>
411	Industria dei grassi vegetali e animali	63	65	855	4	8	40	3	6	107	5	11	266
412	Industria della macellazione del bestiame, preparazione e conservazione della carne	640	673	7.180	21	47	1.331	9	21	931	13	45	3.153
413	Industria casearia	233	250	3.001	9	20	190	5	15	332	17	523	14.320
414	Industria della trasformazione e conservazione di frutta, ortaggi e funghi	96	96	772	1	2	16	—	—	—	2	4	147
415	Industria della lavorazione e conservazione del pesce e di altri prodotti alimentari marini	6	6	63	1	2	1	—	—	—	1	2	296
416	Industria della lavorazione delle granaglie	442	450	1.982	10	21	153	—	—	—	2	7	239
417	Industria delle paste alimentari	315	322	1.608	3	6	18	—	—	—	—	—	—
418	Industria dei prodotti amidacei	8	8	205	—	—	—	—	—	—	1	5	1.042
419	Industria della panificazione, pasticceria e biscotti	2.701	2.832	12.884	18	39	1.078	2	4	16	3	19	4.387
<b>42</b>	<b>Industrie dello zucchero, delle bevande, di altri prodotti alimentari e del tabacco</b>	<b>901</b>	<b>950</b>	<b>8.950</b>	<b>30</b>	<b>65</b>	<b>1.303</b>	<b>14</b>	<b>37</b>	<b>940</b>	<b>51</b>	<b>262</b>	<b>15.506</b>
420	Industria della produzione e raffinazione dello zucchero	—	—	—	—	—	—	—	—	—	—	—	—
421	Industria del cacao, cioccolato, caramelle e gelati	204	216	2.579	6	13	571	—	—	—	7	32	2.186
422	Industria dei prodotti alimentari per zootecnia	115	124	1.509	7	15	148	3	8	41	8	48	1.398
423	Industria di prodotti alimentari vari	251	260	2.049	5	13	254	4	8	178	9	53	7.150
424	Industria dell'alcool etilico, di acquaviti e liquori	167	176	1.188	3	6	88	1	2	4	10	57	1.576
425	Industria del vino	69	75	476	3	6	46	1	2	28	8	23	556
427	Industria della birra e del malto	—	—	—	—	—	—	—	—	—	2	13	792
428	Industria idrominerale e delle bevande analcoliche	93	97	1.141	6	12	196	5	17	689	7	36	1.848
429	Industria del tabacco	2	2	8	—	—	—	—	—	—	—	—	—
<b>43</b>	<b>Industrie tessili</b>	<b>10.127</b>	<b>10.329</b>	<b>117.544</b>	<b>206</b>	<b>465</b>	<b>21.554</b>	<b>123</b>	<b>292</b>	<b>15.272</b>	<b>89</b>	<b>368</b>	<b>28.820</b>
431	Industria laniera	368	379	3.204	11	28	1.312	5	10	337	8	21	2.220
432	Industria cotoniera	1.184	1.231	22.045	51	121	7.269	42	105	7.565	24	168	15.429
433	Industria della seta e delle fibre chimiche assimilate	856	879	13.371	39	88	4.379	21	45	1.867	10	28	1.794
434	Industria della canapa, del lino, del ramiè e delle fibre dure	45	47	1.219	1	2	89	—	—	—	2	11	1.993
435	Industria della juta	40	41	199	—	—	—	—	—	—	—	—	—
436	Industria della maglia, maglieria e calze	5.501	5.567	42.685	37	79	2.289	17	42	1.995	22	67	3.519
437	Industria del perfezionamento dei tessuti	815	837	21.771	29	66	4.244	13	33	1.732	7	18	1.863
438	Industria per la produzione di arazzi, tappeti, copripavimento, linoleum e tele cerate	66	69	1.367	4	8	440	2	6	331	6	25	1.301
439	Altre industrie tessili	1.252	1.279	11.683	34	73	1.532	23	51	1.445	10	30	701
<b>44</b>	<b>Industrie delle pelli e del cuoio</b>	<b>2.088</b>	<b>2.147</b>	<b>13.758</b>	<b>16</b>	<b>33</b>	<b>628</b>	<b>11</b>	<b>31</b>	<b>793</b>	<b>7</b>	<b>27</b>	<b>460</b>
441	Concia e tintura delle pelli e del cuoio	410	419	4.940	3	6	486	4	9	535	3	16	282
442	Produzione di articoli in cuoio e affini	1.678	1.728	8.818	13	27	142	7	22	258	4	11	178
<b>45</b>	<b>Industrie delle calzature, di articoli d'abbigliamento e di biancheria per la casa</b>	<b>17.184</b>	<b>17.447</b>	<b>111.024</b>	<b>131</b>	<b>292</b>	<b>5.796</b>	<b>69</b>	<b>159</b>	<b>5.910</b>	<b>56</b>	<b>260</b>	<b>8.916</b>
451	Produzione a macchina di calzature	1.903	1.927	22.865	7	19	1.005	10	22	1.035	5	89	1.288
452	Produzione a mano e su misura di calzature	103	108	317	2	4	22	—	—	—	1	3	36
453	Confezione in serie di articoli di abbigliamento ed altre attività collegate	5.860	5.989	62.692	74	169	3.989	39	92	2.948	36	118	6.120
454	Confezione su misura di vestiario e biancheria; modisterie	4.693	4.713	8.946	8	16	117	3	6	16	3	9	20
455	Confezione di altri articoli tessili	3.566	3.637	12.259	36	76	632	14	33	1.900	7	32	1.355
456	Confezione di pellicce	1.059	1.073	3.945	4	8	31	3	6	11	4	9	97
<b>46</b>	<b>Industrie del legno e del mobile in legno</b>	<b>19.767</b>	<b>20.376</b>	<b>81.172</b>	<b>328</b>	<b>726</b>	<b>5.105</b>	<b>93</b>	<b>214</b>	<b>2.059</b>	<b>49</b>	<b>154</b>	<b>3.566</b>
461	Segazione e preparazione industriale del legno	453	469	2.386	7	15	41	4	9	26	5	32	545
462	Produzione di prodotti semifiniti in legno	248	260	4.789	8	16	244	2	5	423	8	24	1.067
463	Produzione in serie di elementi di carpenteria, falegnameria e pavimenti in legno	7.389	7.561	20.158	68	145	524	9	18	43	7	15	72

## segue TAV. 5 - Imprese per diffusione territoriale e per ramo, classe e sottoclasse di attività economica

N. Classificazione	RAMI, CLASSI E SOTTOCLASSI DI ATTIVITÀ ECONOMICA	IMPRESE A DIFFUSIONE											
		Comunale			Provinciale			Regionale			Nazionale		
		Imprese	Unità locali	Addetti	Imprese	Unità locali	Addetti	Imprese	Unità locali	Addetti	Imprese	Unità locali	Addetti
464	Costruzione di imballaggi in legno	351	362	2.384	3	7	40	4	8	69	1	4	107
465	Costruzione di altri oggetti in legno	2.201	2.266	8.198	29	63	508	2	4	16	2	4	25
466	Produzione di articoli in sughero, paglia, giunco e vimini; produzione di spazzole e pennelli	307	317	1.578	12	25	245	1	2	3	1	2	111
467	Industria del mobile e dell'arredamento in legno	8.818	9.141	41.679	201	455	3.503	71	168	1.479	25	73	1.639
<b>47</b>	<b>Industrie della carta; stampa ed editoria</b>	<b>7.431</b>	<b>7.652</b>	<b>60.331</b>	<b>133</b>	<b>291</b>	<b>6.299</b>	<b>45</b>	<b>97</b>	<b>3.097</b>	<b>113</b>	<b>613</b>	<b>36.083</b>
471	Produzione della pasta-carta, della carta e del cartone	67	68	2.229	7	15	762	2	4	365	13	43	4.735
472	Trasformazione della carta e del cartone, fabbricazione di articoli in carta, cartone e ovatta di cellulosa	1.185	1.216	14.220	37	78	1.928	27	57	1.399	21	71	6.298
473	Stampa e industrie affini	5.296	5.430	38.598	63	137	1.662	9	19	955	24	87	6.720
474	Editoria	883	938	5.284	26	61	1.947	7	17	378	55	412	18.330
<b>48</b>	<b>Industrie della gomma e dei manufatti di materie plastiche</b>	<b>5.282</b>	<b>5.442</b>	<b>48.892</b>	<b>163</b>	<b>342</b>	<b>7.658</b>	<b>56</b>	<b>127</b>	<b>4.457</b>	<b>56</b>	<b>241</b>	<b>25.501</b>
481	Industria della gomma	697	717	11.113	34	71	1.529	8	19	804	9	81	19.525
482	Ricostruzione di pneumatici, vulcanizzazione e riparazione di pneumatici	452	476	1.267	6	13	26	1	2	15	—	—	—
483	Industria dei prodotti delle materie plastiche	4.133	4.249	36.512	123	258	6.103	47	106	3.638	47	160	5.976
<b>49</b>	<b>Industrie manifatturiere diverse</b>	<b>4.042</b>	<b>4.148</b>	<b>19.813</b>	<b>51</b>	<b>103</b>	<b>1.205</b>	<b>17</b>	<b>34</b>	<b>995</b>	<b>19</b>	<b>56</b>	<b>1.825</b>
491	Produzione di oreficeria, argenteria, bigiotteria e taglio delle pietre preziose	1.790	1.828	7.461	20	40	392	2	4	34	7	21	520
492	Costruzione di strumenti musicali e relativi accessori	104	110	433	1	2	8	1	2	57	3	6	62
493	Laboratori fotografici e cinematografici	787	812	2.822	12	25	106	3	6	9	2	4	21
494	Costruzione di giochi, giocattoli e articoli sportivi	468	486	4.856	9	18	560	4	8	775	5	14	621
495	Altre industrie manifatturiere non altrove classificate	496	512	2.426	3	6	41	4	8	84	2	11	601
496	Industria del confezionamento	397	400	1.815	6	12	98	3	6	36	—	—	—
<b>5</b>	<b>Industrie delle costruzioni e delle installazioni di impianti per l'edilizia</b>	<b>51.847</b>	<b>53.400</b>	<b>143.020</b>	<b>2.326</b>	<b>6.203</b>	<b>31.561</b>	<b>591</b>	<b>1.921</b>	<b>11.769</b>	<b>335</b>	<b>1.884</b>	<b>37.194</b>
50	Edilizia e genio civile	51.847	53.400	143.020	2.326	6.203	31.561	591	1.921	11.769	335	1.884	37.194
501	Costruzioni edili - restauro e manutenzione di fabbricati	23.581	24.651	79.664	1.980	5.357	27.455	504	1.660	9.855	211	1.112	18.216
502	Genio civile	1.574	1.652	8.247	127	369	2.450	36	131	1.489	64	508	15.334
503	Installazione di impianti per l'edilizia	12.345	12.643	32.321	137	303	1.264	28	73	273	50	235	3.294
504	Attività di finiture dell'edilizia	14.347	14.454	22.788	82	174	392	23	57	152	10	29	350
<b>6</b>	<b>Commercio, pubblici esercizi e alberghi; riparazioni di beni di consumo e di veicoli</b>	<b>220.472</b>	<b>227.113</b>	<b>539.368</b>	<b>2.213</b>	<b>5.224</b>	<b>28.507</b>	<b>674</b>	<b>1.939</b>	<b>14.759</b>	<b>1.139</b>	<b>7.449</b>	<b>123.980</b>
<b>6A</b>	<b>Commercio, pubblici esercizi e alberghi</b>	<b>198.801</b>	<b>204.869</b>	<b>489.317</b>	<b>2.107</b>	<b>5.008</b>	<b>27.742</b>	<b>655</b>	<b>1.898</b>	<b>14.579</b>	<b>1.128</b>	<b>7.159</b>	<b>123.438</b>
61	Commercio all'ingrosso	20.427	21.514	102.667	742	1.659	13.568	272	654	7.253	753	3.349	57.680
611	Commercio all'ingrosso di materie prime agricole, di animali vivi, di materie prime tessili e di semilavorati	1.587	1.634	4.676	41	110	504	15	35	659	31	87	622
612	Commercio all'ingrosso di combustibili; di minerali e prodotti chimici per l'industria	1.726	1.820	10.973	118	263	1.720	37	87	837	110	643	13.236
613	Commercio all'ingrosso di legname, di materiale da costruzione e di articoli per installazione	2.134	2.255	9.224	94	201	905	29	72	400	39	136	2.100
614	Commercio all'ingrosso di macchine, attrezzature e veicoli	2.723	2.867	15.609	122	262	1.827	55	118	927	204	1.057	21.330
615	Commercio all'ingrosso di mobili, elettrodomestici, apparecchi radio-televisivi, casalinghi e ferramenta	2.153	2.320	12.291	96	225	2.166	43	114	1.978	104	398	4.931
616	Commercio all'ingrosso di prodotti tessili, di abbigliamento, di calzature e articoli in cuoio e pelli	2.691	2.844	12.995	61	131	1.795	35	77	620	51	166	1.123
617	Commercio all'ingrosso di prodotti alimentari, bevande e tabacco	4.762	4.975	22.795	134	301	1.866	34	96	1.263	78	349	5.843
618	Commercio all'ingrosso di prodotti farmaceutici, sanitari, di bellezza e di detersivi	862	912	4.961	35	78	1.886	10	22	306	35	131	1.723
619	Commercio all'ingrosso di altri prodotti non alimentari	1.789	1.887	9.143	41	88	899	14	33	263	101	382	6.772
<b>62</b>	<b>Commercio all'ingrosso di materiali vari da recupero</b>	<b>1.627</b>	<b>1.671</b>	<b>3.780</b>	<b>29</b>	<b>58</b>	<b>169</b>	<b>6</b>	<b>16</b>	<b>69</b>	<b>2</b>	<b>11</b>	<b>246</b>
621	Commercio all'ingrosso di rottami metallici	1.122	1.160	2.608	21	42	131	3	8	27	2	11	246
622	Commercio all'ingrosso di altri prodotti di raccolta	505	511	1.172	8	16	38	3	8	42	—	—	—
<b>63</b>	<b>Intermediari del commercio</b>	<b>17.041</b>	<b>17.118</b>	<b>27.024</b>	<b>56</b>	<b>115</b>	<b>287</b>	<b>28</b>	<b>61</b>	<b>188</b>	<b>41</b>	<b>103</b>	<b>659</b>
631	Intermediari del commercio di materie prime agricole, di animali vivi, di materie prime tessili e di semilavorati	877	879	1.184	2	4	5	—	—	—	2	6	69
632	Intermediari del commercio di combustibili, minerali e prodotti chimici per la tecnica e l'industria	796	800	1.449	2	4	9	2	4	13	4	8	15
633	Intermediari del commercio di legname e materiale da costruzione	662	665	1.076	4	8	21	1	2	6	3	9	30
634	Intermediari del commercio di macchine e materiale per l'industria, il commercio, la navigazione e l'agricoltura e di veicoli	2.465	2.480	4.804	7	15	63	8	17	41	9	24	99
635	Intermediari del commercio di mobili, articoli per la casa e ferramenta	1.544	1.550	2.193	7	14	18	1	4	11	2	7	19
636	Intermediari del commercio di prodotti tessili, di abbigliamento, di calzature e articoli in cuoio	2.212	2.219	3.499	7	14	33	5	10	24	5	13	181
637	Intermediari del commercio di prodotti alimentari, bevande e tabacco	2.896	2.907	3.891	8	16	49	1	2	4	1	2	4
638	Intermediari del commercio specializzato di altri prodotti	4.269	4.293	6.545	18	38	87	10	22	89	13	27	70
639	Intermediari del commercio di prodotti diversi, attività associate senza prevalenza	1.320	1.325	2.383	1	2	2	—	—	—	2	7	172

## segue TAV. 5 - Imprese per diffusione territoriale e per ramo, classe e sottoclasse di attività economica

N. Classificazione	RAMI, CLASSI E SOTTOCLASSI DI ATTIVITÀ ECONOMICA	IMPRESE A DIFFUSIONE											
		Comunale			Provinciale			Regionale			Nazionale		
		Imprese	Unità locali	Addetti	Imprese	Unità locali	Addetti	Imprese	Unità locali	Addetti	Imprese	Unità locali	Addetti
<b>64</b>	<b>Commercio al minuto di prodotti alimentari, di articoli di abbigliamento, di arredamento e per la casa; farmacie</b>	<b>102.383</b>	<b>105.530</b>	<b>209.199</b>	<b>807</b>	<b>1.960</b>	<b>7.042</b>	<b>236</b>	<b>728</b>	<b>4.205</b>	<b>208</b>	<b>1.183</b>	<b>13.359</b>
641	Commercio al minuto di prodotti ortofruttili e lattiero caseari; di carne, pesce e pasticceria	39.966	40.664	80.670	170	430	1.082	15	52	264	11	27	145
642	Commercio al minuto di bevande, oli e di altri prodotti alimentari non altrove classificati; tabaccherie	10.734	11.083	22.614	66	212	1.454	18	116	1.673	13	196	8.060
643	Farmacie	1.872	2.050	6.292	37	83	133	1	2	5	—	—	—
644	Commercio al minuto di articoli sanitari e di prodotti di bellezza	3.756	3.889	7.025	43	97	656	10	25	56	8	94	413
645	Commercio al minuto di articoli di abbigliamento	22.882	23.322	41.684	108	252	852	65	181	895	67	331	1.839
646	Commercio al minuto di calzature e pelletteria	5.264	5.439	9.985	43	98	236	39	129	504	26	120	558
647	Commercio al minuto di tessuti per arredamento	1.445	1.470	2.911	14	32	128	5	21	101	11	32	84
648	Commercio al minuto di mobili, apparecchi e materiali per la casa	12.528	13.523	30.152	274	642	2.137	72	174	605	38	285	1.892
649	Commercio al minuto di carte da parati, di rivestimenti e apparecchi igienico-sanitari, strumenti musicali, di articoli da regalo e oggetti d'arte	3.936	4.090	7.866	52	114	364	11	28	102	34	98	368
<b>65</b>	<b>Commercio al minuto di veicoli, natanti, carburanti, libri ed articoli vari</b>	<b>25.227</b>	<b>26.459</b>	<b>60.161</b>	<b>365</b>	<b>880</b>	<b>4.534</b>	<b>74</b>	<b>203</b>	<b>1.001</b>	<b>79</b>	<b>1.180</b>	<b>37.569</b>
651	Commercio al minuto di automobili, motocicli e natanti	3.248	3.677	16.841	161	414	2.982	21	61	410	18	67	559
652	Commercio al minuto di carburanti e lubrificanti	4.023	4.328	7.495	23	60	187	6	12	40	4	14	60
653	Commercio al minuto di libri, giornali, articoli da cancelleria e forniture per ufficio	6.215	6.372	12.865	34	74	319	12	42	140	17	291	861
654	Commercio al minuto di altri articoli non altrove classificati	11.334	11.665	21.825	142	316	714	34	82	271	33	165	838
655	Commercio al minuto di articoli di occasione	198	201	251	1	2	3	—	—	—	—	—	—
656	Commercio al minuto di prodotti diversi, con prevalenza di prodotti non alimentari	209	216	884	4	14	329	1	6	140	7	643	35.251
<b>66</b>	<b>Pubblici esercizi ed esercizi alberghieri</b>	<b>32.096</b>	<b>32.577</b>	<b>86.486</b>	<b>108</b>	<b>336</b>	<b>2.142</b>	<b>39</b>	<b>236</b>	<b>1.863</b>	<b>45</b>	<b>1.333</b>	<b>13.925</b>
661	Ristoranti	7.982	8.095	26.626	23	46	191	5	12	49	9	284	4.074
662	Bar con e senza spettacolo	19.806	20.057	40.802	20	48	130	3	6	12	5	52	962
664	Mense	290	319	1.703	52	212	1.259	23	201	1.722	14	929	8.122
665	Esercizi alberghieri propriamente detti	3.116	3.198	15.047	10	24	538	7	15	72	13	60	751
666	Vagoni letto e vagoni ristorante	—	—	—	—	—	—	—	—	—	—	—	—
667	Esercizi alberghieri complementari	902	908	2.308	3	6	24	1	2	8	4	8	16
<b>6B</b>	<b>Riparazioni di beni di consumo e di veicoli</b>	<b>21.671</b>	<b>22.244</b>	<b>50.051</b>	<b>106</b>	<b>216</b>	<b>765</b>	<b>19</b>	<b>41</b>	<b>180</b>	<b>11</b>	<b>290</b>	<b>542</b>
<b>67</b>	<b>Riparazioni di beni di consumo e di veicoli</b>	<b>21.671</b>	<b>22.244</b>	<b>50.051</b>	<b>106</b>	<b>216</b>	<b>765</b>	<b>19</b>	<b>41</b>	<b>180</b>	<b>11</b>	<b>290</b>	<b>542</b>
671	Riparazioni di autoveicoli e biciclette	14.490	15.019	39.184	63	130	509	9	19	125	2	7	82
672	Riparazioni di calzature e articoli in cuoio	2.193	2.201	2.505	5	10	13	3	8	12	2	264	357
673	Riparazioni di elettrodomestici, radio, televisori, giradischi e fonografi	2.686	2.706	4.417	17	34	58	5	10	30	3	7	15
674	Riparazioni di orologi e gioiellerie	823	825	1.103	9	18	24	—	—	—	1	2	2
675	Riparazioni non altrove classificate	1.479	1.493	2.842	12	24	161	2	4	13	3	10	86
<b>7</b>	<b>Trasporti e comunicazioni</b>	<b>20.397</b>	<b>20.838</b>	<b>53.968</b>	<b>220</b>	<b>534</b>	<b>5.448</b>	<b>119</b>	<b>326</b>	<b>6.419</b>	<b>240</b>	<b>1.666</b>	<b>47.279</b>
<b>71</b>	<b>Ferrovie</b>	<b>17</b>	<b>18</b>	<b>142</b>	<b>4</b>	<b>8</b>	<b>116</b>	<b>2</b>	<b>5</b>	<b>67</b>	<b>6</b>	<b>125</b>	<b>5.691</b>
710	Ferrovie	17	18	142	4	8	116	2	5	67	6	125	5.691
<b>72</b>	<b>Altri trasporti terrestri</b>	<b>17.754</b>	<b>17.943</b>	<b>37.605</b>	<b>142</b>	<b>344</b>	<b>3.935</b>	<b>80</b>	<b>224</b>	<b>2.386</b>	<b>133</b>	<b>893</b>	<b>31.139</b>
721	Metropolitane, tranvie e servizi regolari d'autobus	73	94	2.700	15	65	1.488	10	64	1.171	5	88	14.794
722	Trasporti su strada di viaggiatori	2.809	2.847	4.470	21	51	1.149	4	12	144	1	2	5
723	Trasporti su strada di merci	14.805	14.926	30.037	99	209	1.164	66	148	1.071	123	627	11.272
724	Trasporti per condotta	7	7	38	—	—	—	—	—	—	2	172	5.030
725	Trasporti con impianti a fune	60	69	360	7	19	134	—	—	—	2	4	38
<b>73</b>	<b>Trasporti fluviali, lacuali e lagunari</b>	<b>23</b>	<b>24</b>	<b>43</b>	<b>—</b>	<b>—</b>	<b>—</b>	<b>—</b>	<b>—</b>	<b>—</b>	<b>1</b>	<b>56</b>	<b>775</b>
730	Trasporti fluviali, lacuali e lagunari	23	24	43	—	—	—	—	—	—	1	56	775
<b>74</b>	<b>Trasporti marittimi e cabotaggio</b>	<b>12</b>	<b>12</b>	<b>61</b>	<b>1</b>	<b>2</b>	<b>16</b>	<b>—</b>	<b>—</b>	<b>—</b>	<b>2</b>	<b>7</b>	<b>32</b>
741	Trasporti marittimi internazionali	11	11	52	1	2	16	—	—	—	1	5	27
742	Trasporti marittimi in navigazione di cabotaggio	1	1	9	—	—	—	—	—	—	1	2	5
<b>75</b>	<b>Trasporti aerei</b>	<b>2</b>	<b>2</b>	<b>66</b>	<b>1</b>	<b>2</b>	<b>12</b>	<b>2</b>	<b>5</b>	<b>23</b>	<b>1</b>	<b>3</b>	<b>21</b>
750	Trasporti aerei	2	2	66	1	2	12	2	5	23	1	3	21
<b>76</b>	<b>Attività connesse ai trasporti</b>	<b>1.245</b>	<b>1.424</b>	<b>3.709</b>	<b>8</b>	<b>18</b>	<b>58</b>	<b>4</b>	<b>12</b>	<b>3.456</b>	<b>10</b>	<b>37</b>	<b>939</b>
761	Attività connesse ai trasporti terrestri	1.226	1.403	3.625	7	16	54	3	9	252	4	16	213
762	Attività connesse ai trasporti di navigazione interna	10	12	32	—	—	—	—	—	—	—	—	—
763	Attività connesse ai trasporti marittimi ed al cabotaggio	6	6	17	—	—	—	—	—	—	5	16	448
764	Attività connesse ai trasporti aerei	3	3	35	1	2	4	1	3	3.204	1	5	278
<b>77</b>	<b>Agenzie di viaggio, intermediari dei trasporti, magazzini di custodia e deposito</b>	<b>1.309</b>	<b>1.378</b>	<b>11.716</b>	<b>64</b>	<b>160</b>	<b>1.311</b>	<b>31</b>	<b>80</b>	<b>487</b>	<b>86</b>	<b>539</b>	<b>8.591</b>
771	Agenzie di viaggio	382	413	2.035	19	61	308	6	17	51	27	106	1.053
772	Intermediari dei trasporti	665	689	7.785	39	85	795	22	56	366	50	386	6.032
773	Magazzini di custodia e deposito e frigoriferi	262	276	1.896	6	14	208	3	7	70	9	47	1.506
<b>79</b>	<b>Comunicazioni</b>	<b>35</b>	<b>37</b>	<b>626</b>	<b>—</b>	<b>—</b>	<b>—</b>	<b>—</b>	<b>—</b>	<b>—</b>	<b>1</b>	<b>6</b>	<b>91</b>
790	Comunicazioni	35	37	626	—	—	—	—	—	—	1	6	91
<b>8</b>	<b>Credito e assicurazione, servizi prestati alle imprese; noleggio</b>	<b>18.442</b>	<b>18.709</b>	<b>68.901</b>	<b>441</b>	<b>1.128</b>	<b>7.513</b>	<b>172</b>	<b>950</b>	<b>12.925</b>	<b>395</b>	<b>5.546</b>	<b>117.978</b>
<b>8A</b>	<b>Credito e assicurazione</b>	<b>740</b>	<b>768</b>	<b>6.968</b>	<b>47</b>	<b>222</b>	<b>2.719</b>	<b>27</b>	<b>617</b>	<b>10.861</b>	<b>111</b>	<b>4.314</b>	<b>92.511</b>
<b>81</b>	<b>Istituti di credito</b>	<b>655</b>	<b>681</b>	<b>5.499</b>	<b>44</b>	<b>206</b>	<b>2.621</b>	<b>26</b>	<b>614</b>	<b>10.819</b>	<b>74</b>	<b>2.730</b>	<b>79.745</b>
811	Autorità bancarie centrali	—	—	—	—	—	—	—	—	—	—	—	—
812	Altre istituzioni monetarie	95	108	2.709	36	190	2.422	18	597	10.626	32	2.561	75.067
813	Istituzioni finanziarie e società di controllo	560	573	2.790	8	16	199	8	17	193	42	169	4.678
<b>82</b>	<b>Assicurazione</b>	<b>85</b>	<b>87</b>	<b>1.469</b>	<b>3</b>	<b>16</b>	<b>98</b>	<b>1</b>	<b>3</b>	<b>42</b>	<b>37</b>	<b>1.584</b>	<b>12.766</b>
821	Istituti di assicurazione mista	20	20	731	1	3	13	—	—	—	17	1.223	8.675

## segue TAV. 5 - Imprese per diffusione territoriale e per ramo, classe e sottoclasse di attività economica

N. Classificazione	RAMI, CLASSI E SOTTOCLASSI DI ATTIVITÀ ECONOMICA	IMPRESSE A DIFFUSIONE											
		Comunale			Provinciale			Regionale			Nazionale		
		Imprese	Unità locali	Addetti	Imprese	Unità locali	Addetti	Imprese	Unità locali	Addetti	Imprese	Unità locali	Addetti
822	Istituti di assicurazione - vita e capitalizzazione	4	4	49	—	—	—	—	—	—	2	12	223
823	Istituti di assicurazione - danni, malattie e rischi diversi	61	63	689	2	13	85	1	3	42	18	349	3.868
<b>8B</b>	<b>Servizi prestati alle imprese; noleggio</b>	<b>17.702</b>	<b>17.941</b>	<b>61.933</b>	<b>394</b>	<b>906</b>	<b>4.794</b>	<b>145</b>	<b>333</b>	<b>2.064</b>	<b>284</b>	<b>1.232</b>	<b>25.467</b>
<b>83</b>	<b>Auxiliari finanziari e delle assicurazioni, affari immobiliari, servizi prestati alle imprese</b>	<b>17.108</b>	<b>17.333</b>	<b>60.219</b>	<b>384</b>	<b>885</b>	<b>4.757</b>	<b>137</b>	<b>313</b>	<b>1.975</b>	<b>271</b>	<b>1.154</b>	<b>24.507</b>
831	Auxiliari finanziari	381	387	2.069	2	4	5	4	8	20	16	41	431
832	Auxiliari delle assicurazioni	3.259	3.277	10.173	189	445	1.437	18	48	139	16	44	351
833	Imprese immobiliari per la compravendita di immobili	3.518	3.534	6.434	26	56	329	17	36	97	23	134	758
834	Agenzie di mediazione per la compravendita e la locazione di immobili e terreni	1.345	1.357	2.797	18	38	112	17	44	151	19	45	188
835	Consulenti legali	47	48	153	—	—	—	2	4	10	3	9	39
836	Contabilità, consulenza fiscale e revisione dei conti	1.102	1.121	4.456	12	25	126	10	21	81	26	81	1.577
837	Servizi tecnici	2.297	2.345	7.852	46	97	679	28	61	988	57	233	10.108
838	Pubblicità e pubbliche relazioni	1.512	1.542	5.730	15	33	125	5	10	33	43	275	3.059
839	Altri servizi prestati alle imprese	3.647	3.722	20.555	76	187	1.944	36	81	456	68	292	7.996
<b>84</b>	<b>Noleggio di beni mobili</b>	<b>594</b>	<b>608</b>	<b>1.714</b>	<b>10</b>	<b>21</b>	<b>37</b>	<b>8</b>	<b>20</b>	<b>89</b>	<b>13</b>	<b>78</b>	<b>960</b>
841	Noleggio di macchinari e di attrezzature agricole	24	24	46	—	—	—	—	—	—	—	—	—
842	Noleggio di macchinari e di attrezzature per l'edilizia	49	49	289	3	6	19	—	—	—	—	—	—
843	Noleggio di macchinari e di attrezzature contabili e per ufficio, compresi i calcolatori elettronici e i registratori di cassa	24	26	112	—	—	—	—	—	—	4	27	760
844	Noleggio di autoveicoli stradali	135	142	299	2	4	2	2	5	12	2	27	55
845	Noleggio di altri mezzi di trasporto	69	70	160	1	2	2	—	—	—	3	6	8
846	Noleggio di beni di consumo	238	242	679	4	9	14	5	13	69	3	16	115
847	Noleggio di altri beni mobili	55	55	129	—	—	—	1	2	8	1	2	22
<b>9</b>	<b>Pubblica amministrazione; servizi pubblici e privati</b>	<b>33.135</b>	<b>33.529</b>	<b>87.091</b>	<b>384</b>	<b>926</b>	<b>3.983</b>	<b>76</b>	<b>241</b>	<b>4.929</b>	<b>87</b>	<b>466</b>	<b>10.831</b>
<b>9A</b>	<b>Pubblica amministrazione</b>	—	—	—	—	—	—	—	—	—	—	—	—
<b>91</b>	<b>Pubblica amministrazione, difesa nazionale e sicurezza sociale obbligatoria</b>	—	—	—	—	—	—	—	—	—	—	—	—
911	Organi costituzionali - amministrazione statale e locale	—	—	—	—	—	—	—	—	—	—	—	—
912	Giustizia	—	—	—	—	—	—	—	—	—	—	—	—
919	Sicurezza sociale obbligatoria	—	—	—	—	—	—	—	—	—	—	—	—
<b>9B</b>	<b>Servizi pubblici e privati</b>	<b>33.135</b>	<b>33.529</b>	<b>87.091</b>	<b>384</b>	<b>926</b>	<b>3.983</b>	<b>76</b>	<b>241</b>	<b>4.929</b>	<b>87</b>	<b>466</b>	<b>10.831</b>
<b>92</b>	<b>Servizi d'igiene pubblica ed amministrazione di cimiteri</b>	<b>1.733</b>	<b>1.775</b>	<b>13.056</b>	<b>20</b>	<b>44</b>	<b>695</b>	<b>11</b>	<b>53</b>	<b>3.408</b>	<b>18</b>	<b>180</b>	<b>2.787</b>
921	Servizi di nettezza urbana, di disinfestazione e servizi analoghi	261	286	2.009	10	22	112	4	37	2.895	8	126	1.601
922	Amministrazione dei cimiteri	12	13	37	1	2	5	—	—	—	2	9	20
923	Servizi di pulizia	1.460	1.476	11.010	9	20	578	7	16	513	8	45	1.166
<b>93</b>	<b>Istruzione</b>	<b>1.249</b>	<b>1.278</b>	<b>6.786</b>	<b>93</b>	<b>236</b>	<b>525</b>	<b>10</b>	<b>45</b>	<b>140</b>	<b>9</b>	<b>35</b>	<b>356</b>
931	Istruzione universitaria	—	—	—	—	—	—	—	—	—	—	—	—
932	Istruzione primaria e secondaria	158	162	1.957	2	4	19	2	4	49	3	7	63
933	Scuole di formazione e di perfezionamento professionale	215	225	1.969	—	—	—	1	2	9	6	28	293
934	Istruzione di grado preparatorio	164	164	1.081	—	—	—	—	—	—	—	—	—
936	Scuole di guida, pilotaggio e simili	712	727	1.779	91	232	506	7	39	82	—	—	—
<b>94</b>	<b>Ricerca e sviluppo</b>	<b>84</b>	<b>85</b>	<b>982</b>	<b>2</b>	<b>4</b>	<b>21</b>	<b>1</b>	<b>2</b>	<b>11</b>	<b>13</b>	<b>57</b>	<b>2.825</b>
940	Ricerca e sviluppo	84	85	982	2	4	21	1	2	11	13	57	2.825
<b>95</b>	<b>Sanità e servizi veterinari</b>	<b>454</b>	<b>472</b>	<b>7.923</b>	<b>41</b>	<b>122</b>	<b>1.489</b>	<b>14</b>	<b>36</b>	<b>436</b>	<b>18</b>	<b>74</b>	<b>4.032</b>
951	Servizi sanitari (con ricovero)	48	49	5.120	2	5	882	1	4	307	5	34	3.671
952	Altre istituzioni sanitarie (senza ricovero)	289	303	2.177	30	98	553	4	13	68	9	31	309
953	Studi medici privati	33	34	238	2	4	13	1	2	11	1	2	26
954	Studi dentistici	74	76	357	7	15	41	8	17	50	3	7	26
956	Servizi veterinari	10	10	31	—	—	—	—	—	—	—	—	—
<b>96</b>	<b>Altri servizi sociali</b>	<b>60</b>	<b>63</b>	<b>954</b>	<b>3</b>	<b>6</b>	<b>42</b>	—	—	—	—	—	—
961	Assistenza sociale (senza ricovero)	46	48	488	3	6	42	—	—	—	—	—	—
962	Assistenza sociale (con ricovero)	14	15	466	—	—	—	—	—	—	—	—	—
963	Organizzazioni economiche ed associazioni professionali	—	—	—	—	—	—	—	—	—	—	—	—
964	Organizzazioni sindacali dei datori di lavoro	—	—	—	—	—	—	—	—	—	—	—	—
965	Organizzazioni sindacali dei lavoratori ed altre organizzazioni sindacali	—	—	—	—	—	—	—	—	—	—	—	—
967	Enti e associazioni turistiche	—	—	—	—	—	—	—	—	—	—	—	—
968	Servizi sociali non altrove classificati	—	—	—	—	—	—	—	—	—	—	—	—
<b>97</b>	<b>Servizi ricreativi ed altri servizi culturali</b>	<b>2.787</b>	<b>2.887</b>	<b>11.502</b>	<b>35</b>	<b>79</b>	<b>236</b>	<b>17</b>	<b>46</b>	<b>518</b>	<b>17</b>	<b>66</b>	<b>235</b>
972	Distribuzione di films	46	52	200	1	2	13	—	—	—	4	22	26
973	Sale cinematografiche	611	656	1.932	10	24	67	9	26	94	1	4	9
974	Trasmissioni radiofoniche e televisive	399	410	2.484	3	6	17	2	4	24	2	6	24
975	Spettacoli	132	136	907	—	—	—	—	—	—	—	—	—
977	Biblioteche, musei, giardini botanici e zoologici	134	136	394	—	—	—	—	—	—	3	6	19
978	Enti, organizzazioni ed installazioni sportive	613	629	2.259	15	35	114	4	12	385	3	9	40
979	Servizi ricreativi non altrove classificati	852	868	3.326	6	12	25	2	4	15	4	19	117
<b>98</b>	<b>Servizi personali</b>	<b>26.768</b>	<b>26.969</b>	<b>45.888</b>	<b>190</b>	<b>435</b>	<b>975</b>	<b>23</b>	<b>59</b>	<b>416</b>	<b>12</b>	<b>54</b>	<b>596</b>
981	Servizi di lavanderia, tintoria e affini	6.503	6.612	11.308	78	169	450	10	24	349	—	—	—
982	Servizi per l'igiene e l'estetica della persona	18.690	18.730	31.791	25	51	129	6	12	27	5	37	524
983	Studi e laboratori fotografici	1.095	1.115	1.843	17	35	55	3	8	18	4	11	57
984	Servizi personali non altrove classificati	480	512	946	70	180	341	4	15	22	3	6	15
	<b>TOTALE</b>	<b>472.453</b>	<b>484.969</b>	<b>1.890.770</b>	<b>8.223</b>	<b>20.035</b>	<b>201.119</b>	<b>2.658</b>	<b>7.834</b>	<b>137.545</b>	<b>3.534</b>	<b>24.526</b>	<b>938.075</b>



**dati regionali**

**— UNITÀ LOCALI**



TAV. 6A - Unità locali per numero di addetti e per ramo,

N. Classificazione	RAMI, CLASSI, SOTTOCLASSI E CATEGORIE DI ATTIVITÀ ECONOMICA	UNITÀ LOCALI											
		1		2		3 - 5		6 - 9		10 - 19		20 - 49	
		Unità locali	Unità locali	Unità locali	Addetti	Unità locali	Addetti	Unità locali	Addetti	Unità locali	Addetti		
<b>0</b>	<b>Agricoltura, caccia, foreste e pesca</b>	<b>2.130</b>	<b>1.302</b>	<b>692</b>	<b>2.475</b>	<b>158</b>	<b>1.107</b>	<b>111</b>	<b>1.477</b>	<b>40</b>	<b>1.119</b>		
01	Agricoltura e caccia	—	—	1	4	—	—	—	—	—	—		
013	Selezione e moltiplicazione delle specie	—	—	1	4	—	—	—	—	—	—		
013.2	Aziende specializzate nella produzione del seme bachi e bacolini; essiccazione dei bozzoli	—	—	1	4	—	—	—	—	—	—		
02	Foreste	99	25	34	129	8	53	2	29	—	—		
020	Foreste	99	25	34	129	8	53	2	29	—	—		
020.2	Aziende di utilizzazione del bosco	99	25	33	126	8	53	2	29	—	—		
020.3	Consorzi di forestazione	—	—	1	3	—	—	—	—	—	—		
03	Pesca	135	28	18	65	5	36	7	93	2	72		
031	Pesca e allevamenti in acque marine e lagunari	—	1	—	—	—	—	—	—	—	—		
031.1	Esercizio della pesca	—	1	—	—	—	—	—	—	—	—		
031.2	Esercizio di allevamenti di pesci e molluschi bivalvi	—	—	—	—	—	—	—	—	—	—		
032	Pesca e allevamenti in acque dolci	135	27	18	65	5	36	7	93	2	72		
032.1	Esercizio della pesca	101	10	5	15	1	9	5	71	1	34		
032.2	Esercizio di allevamenti	34	17	13	50	4	27	2	22	1	38		
04	Attività connesse con l'agricoltura	1.896	1.249	639	2.277	145	1.018	102	1.355	38	1.047		
041	Attività trasformatrici annesse ad aziende agricole che lavorano esclusivamente o prevalentemente prodotti propri	1.299	844	250	836	29	200	18	241	4	115		
041.1	Produzione di olio di oliva	1	5	3	10	1	8	—	—	—	—		
041.2	Trattamento igienico del latte e conservazione del latte fresco	1	2	—	—	—	—	—	—	—	—		
041.3	Trasformazione del latte	8	12	11	45	7	50	7	87	3	74		
041.4	Conservazione e trasformazione di frutta, ortaggi, funghi e prodotti simili	2	1	3	13	2	15	2	32	—	—		
041.5	Pilatura e cernita di semi e granaglie	4	3	—	—	—	—	—	—	—	—		
041.6	Produzione e conservazione di vini	1.280	818	225	742	19	127	8	110	1	41		
041.7	Produzione di vini spumanti e di altri vini speciali	3	2	8	26	—	—	1	12	—	—		
041.8	Produzione di alcool etilico di fermentazione	—	1	—	—	—	—	—	—	—	—		
042	Attività di trasformazione svolte in forma associata	26	48	82	331	61	442	53	716	20	535		
042.1	Produzione di olio di oliva	1	—	2	9	1	7	—	—	—	—		
042.2	Produzione di olio di semi e di frutti oleosi	1	1	—	—	—	—	—	—	—	—		
042.3	Conservazione e trasformazione della carne	1	2	3	11	2	14	3	36	—	—		
042.4	Trattamento igienico del latte e conservazione del latte fresco	—	7	3	13	1	8	2	21	—	—		
042.5	Trasformazione del latte	16	37	65	264	49	355	39	533	15	409		
042.6	Trasformazione e conservazione di frutta, ortaggi e funghi	1	1	3	11	1	9	1	11	2	51		
042.7	Produzione e conservazione di vini	5	—	5	19	7	49	8	115	2	42		
042.8	Produzione di vini spumanti e di altri vini speciali	1	—	1	4	—	—	—	—	1	33		
042.9	Produzione e raffinazione dello zucchero	—	—	—	—	—	—	—	—	—	—		
043	Altre attività svolte in forma associata	37	38	39	149	13	92	14	174	8	252		
043.1	Macellazione del bestiame	10	7	10	37	3	21	4	54	2	60		
043.2	Produzione di alcool etilico di fermentazione	3	—	1	5	—	—	—	—	—	—		
043.3	Molitura dei cereali	16	15	10	38	2	13	—	—	2	61		
043.4	Pilatura, cernita e altre lavorazioni di semi e granaglie	2	5	6	21	—	—	3	33	1	44		
043.5	Lavorazione e conservazione dei prodotti della pesca in acque dolci	—	—	1	4	—	—	—	—	—	—		
043.6	Produzione di mangimi	—	2	4	16	3	21	1	11	1	22		
043.7	Surgelazione di prodotti alimentari	—	—	—	—	1	8	1	10	—	—		
043.8	Stagionatura, manipolazione, selezione e imbottimento delle foglie di tabacco	—	—	—	—	—	—	—	—	—	—		
043.9	Raccolta e vendita di prodotti agricoli	6	9	7	28	4	29	5	66	2	65		
044	Esercizio di macchine agricole	477	281	204	721	35	238	7	94	1	23		
044.1	Esercizio e noleggio di mezzi e di macchine agricole per conto terzi, con personale	469	273	199	702	32	217	4	51	—	—		
044.2	Esercizio di macchine agricole da parte di consorzi e cooperative	8	8	5	19	3	21	3	43	1	23		
045	Approvvigionamento, produzione e distribuzione di mezzi tecnici necessari all'esercizio dell'agricoltura	57	38	64	240	7	46	10	130	5	122		
<b>1</b>	<b>Energia, gas e acqua</b>	<b>325</b>	<b>191</b>	<b>273</b>	<b>1.066</b>	<b>165</b>	<b>1.243</b>	<b>164</b>	<b>2.117</b>	<b>147</b>	<b>4.879</b>		
1A	Estrazione di combustibili solidi, liquidi e gassosi-industria petrolifera	13	7	27	115	20	149	25	313	23	709		
11	Industria dell'estrazione e agglomerazione di combustibili solidi	—	—	—	—	—	—	—	—	—	—		
111	Industria dell'estrazione e agglomerazione di combustibili solidi	—	—	—	—	—	—	—	—	—	—		
12	Cokerie	—	—	—	—	—	—	1	14	—	—		
120	Cokerie	—	—	—	—	—	—	1	14	—	—		
13	Industria dell'estrazione di petrolio e gas naturali	7	1	5	20	2	15	6	73	7	246		
131	Estrazione di petrolio	—	—	—	—	—	—	—	—	—	—		
132	Estrazione e depurazione di gas naturali	4	—	1	5	1	9	3	38	—	—		
133	Estrazione con annessa distillazione di roccia asfaltica e scisti bituminosi	1	—	—	—	—	—	—	—	—	—		
134	Ricerca di petrolio e gas naturali	2	1	4	15	1	6	3	35	7	246		
14	Industria petrolifera	6	5	20	85	18	134	17	210	15	442		
140	Industria petrolifera	6	5	20	85	18	134	17	210	15	442		

## classe, sottoclasse e categoria di attività economica

CON ADDETTI										UNITÀ LOCALI SENZA ADDETTI	TOTALE		N. Classifi- cazione
50 - 99		100 - 199		200 - 499		500 - 999		1.000 e oltre			Unità locali	Addetti	
Unità locali	Addetti	Unità locali	Addetti	Unità locali	Addetti	Unità locali	Addetti	Unità locali	Addetti				
15	965	6	763	1	402	—	—	—	—	12	4.467	13.042	0
—	—	—	—	—	—	—	—	—	—	—	1	4	01
—	—	—	—	—	—	—	—	—	—	—	1	4	013
—	—	—	—	—	—	—	—	—	—	—	1	4	013.2
2	138	1	115	—	—	—	—	—	—	1	172	613	02
2	138	1	115	—	—	—	—	—	—	1	172	613	020
1	73	1	115	—	—	—	—	—	—	1	170	545	020.2
1	65	—	—	—	—	—	—	—	—	—	2	68	020.3
—	—	—	—	—	—	—	—	—	—	—	195	457	03
—	—	—	—	—	—	—	—	—	—	—	1	2	031
—	—	—	—	—	—	—	—	—	—	—	1	2	031.1
—	—	—	—	—	—	—	—	—	—	—	—	—	031.2
—	—	—	—	—	—	—	—	—	—	—	194	455	032
—	—	—	—	—	—	—	—	—	—	—	123	250	032.1
—	—	—	—	—	—	—	—	—	—	—	71	205	032.2
13	827	5	648	1	402	—	—	—	—	11	4.099	11.968	04
1	59	—	—	—	—	—	—	—	—	4	2.449	4.438	041
—	—	—	—	—	—	—	—	—	—	—	10	29	041.1
1	59	—	—	—	—	—	—	—	—	—	4	64	041.2
—	—	—	—	—	—	—	—	—	—	1	49	288	041.3
—	—	—	—	—	—	—	—	—	—	—	10	64	041.4
—	—	—	—	—	—	—	—	—	—	—	7	10	041.5
—	—	—	—	—	—	—	—	—	—	3	2.354	3.936	041.6
—	—	—	—	—	—	—	—	—	—	—	14	45	041.7
—	—	—	—	—	—	—	—	—	—	—	1	2	041.8
4	244	1	101	1	402	—	—	—	—	—	296	2.893	042
—	—	—	—	—	—	—	—	—	—	—	4	17	042.1
—	—	—	—	—	—	—	—	—	—	—	2	3	042.2
—	—	—	—	—	—	—	—	—	—	—	11	66	042.3
1	56	—	—	—	—	—	—	—	—	—	14	112	042.4
3	188	1	101	1	402	—	—	—	—	—	226	2.342	042.5
—	—	—	—	—	—	—	—	—	—	—	9	85	042.6
—	—	—	—	—	—	—	—	—	—	—	27	230	042.7
—	—	—	—	—	—	—	—	—	—	—	3	38	042.8
—	—	—	—	—	—	—	—	—	—	—	—	—	042.9
3	183	—	—	—	—	—	—	—	—	2	154	963	043
1	68	—	—	—	—	—	—	—	—	1	38	264	043.1
—	—	—	—	—	—	—	—	—	—	—	4	8	043.2
—	—	—	—	—	—	—	—	—	—	—	45	158	043.3
1	62	—	—	—	—	—	—	—	—	1	19	172	043.4
—	—	—	—	—	—	—	—	—	—	—	1	4	043.5
—	—	—	—	—	—	—	—	—	—	—	11	74	043.6
—	—	—	—	—	—	—	—	—	—	—	2	18	043.7
—	—	—	—	—	—	—	—	—	—	—	—	—	043.8
1	53	—	—	—	—	—	—	—	—	—	34	265	043.9
—	—	—	—	—	—	—	—	—	—	1	1.006	2.115	044
—	—	—	—	—	—	—	—	—	—	1	978	1.985	044.1
—	—	—	—	—	—	—	—	—	—	—	28	130	044.2
5	341	4	547	—	—	—	—	—	—	4	194	1.559	045
102	6.998	44	5.946	20	6.412	7	5.198	2	2.909	87	1.527	37.475	1
16	1.157	4	637	8	2.382	2	1.472	1	1.049	1	147	8.010	1A
—	—	—	—	—	—	—	—	—	—	—	—	—	11
—	—	—	—	—	—	—	—	—	—	—	—	—	111
2	147	—	—	—	—	—	—	—	—	—	3	161	12
2	147	—	—	—	—	—	—	—	—	—	3	161	120
1	68	1	164	3	968	—	—	1	1.049	1	35	2.612	13
—	—	—	—	—	—	—	—	—	—	—	—	—	131
—	—	1	164	1	309	—	—	—	—	1	12	529	132
—	—	—	—	—	—	—	—	—	—	—	1	1	133
1	68	—	—	2	659	—	—	1	1.049	—	22	2.082	134
13	942	3	473	4	1.149	2	1.472	—	—	—	103	4.923	14
13	942	3	473	4	1.149	2	1.472	—	—	—	103	4.923	140

## segue TAV. 6A - Unità locali per numero di addetti e per ramo,

N. Classificazione	RAMI, CLASSI, SOTTOCLASSI E CATEGORIE DI ATTIVITÀ ECONOMICA	UNITÀ LOCALI									
		1	2	3 - 5		6 - 9		10 - 19		20 - 49	
		Unità locali	Unità locali	Unità locali	Addetti	Unità locali	Addetti	Unità locali	Addetti	Unità locali	Addetti
140.1	Raffinerie di petrolio	1	1	8	35	5	37	4	47	7	214
140.2	Preparazione o miscelazione di derivati del petrolio	1	1	5	21	2	15	3	36	2	60
140.3	Miscelazione di gas petroliferi liquefatti e loro imbottigliamento	4	3	7	29	11	82	10	127	6	168
15	<b>Industria dei combustibili nucleari</b>	—	1	2	10	—	—	1	16	1	21
150	<i>Industria dei combustibili nucleari</i>	—	1	2	10	—	—	1	16	1	21
1B	<b>Energia elettrica, gas e acqua</b>	312	184	246	951	145	1.094	139	1.804	124	4.170
16	<b>Industria della produzione e distribuzione di energia elettrica, gas, vapore e acqua calda</b>	157	121	174	674	107	815	113	1.471	116	3.921
161	<i>Produzione e distribuzione di energia elettrica</i>	37	39	63	249	54	434	76	994	96	3.303
162	<i>Produzione e distribuzione del gas</i>	120	81	110	421	53	381	37	477	18	555
162.1	Officine del gas, distribuzione del gas a mezzo di reti cittadine	114	81	110	421	52	372	36	466	18	555
162.2	Stazioni di compressione di gas metano	6	—	—	—	1	9	1	11	—	—
163	<i>Produzione e distribuzione di altri tipi di energia</i>	—	1	1	4	—	—	—	—	2	63
17	<b>Industria della raccolta, depurazione e distribuzione d'acqua</b>	155	63	72	277	38	279	26	333	8	249
170	<i>Industria della raccolta, depurazione e distribuzione d'acqua</i>	155	63	72	277	38	279	26	333	8	249
170.1	Captazione, adduzione e distribuzione d'acqua potabile	125	41	36	134	24	171	9	118	6	177
170.2	Captazione, adduzione e distribuzione d'acqua non potabile	30	22	36	143	14	108	17	215	2	72
2	<b>Industrie estrattive - industrie manifatturiere per la trasformazione di minerali non energetici e prodotti derivati - industrie chimiche</b>	1.556	1.074	1.832	6.994	1.157	8.446	1.166	15.634	862	26.400
21	<b>Industria dell'estrazione e preparazione di minerali metalliferi</b>	4	—	2	8	2	13	6	89	3	106
211	<i>Estrazione, ricerche e preparazione di minerali di ferro</i>	—	—	1	5	1	6	—	—	2	72
212	<i>Estrazione, ricerche e preparazione di minerali metalliferi non ferrosi</i>	4	—	1	3	1	7	6	89	1	34
22	<b>Industria della produzione e prima trasformazione dei metalli</b>	139	107	213	827	156	1.126	208	2.824	176	5.504
221	<i>Siderurgia, escluse le cokerie annesse a stabilimenti siderurgici</i>	3	5	9	39	7	51	23	290	23	703
222	<i>Fabbricazione di tubi di acciaio</i>	4	5	20	79	18	131	29	388	24	778
222.1	Produzione di tubi senza saldatura	1	1	7	25	2	15	8	112	11	334
222.2	Produzione di tubi avvicinati, aggraffati, saldati e simili	3	4	13	54	16	116	21	276	13	444
223	<i>Trafilatura, stiratura, laminazione di nastri, profilatura a freddo dell'acciaio</i>	66	48	101	394	64	469	77	1.076	65	2.068
224	<i>Produzione e prima trasformazione dei metalli non ferrosi</i>	66	49	83	315	67	475	79	1.070	64	1.955
224.1	Produzione di metalli non ferrosi di prima e seconda fusione; prima trasformazione dei metalli non ferrosi; laminazione, stiratura, trafilatura, estrusione e altre lavorazioni	63	47	79	301	63	447	74	987	63	1.929
224.2	Produzione specializzata di ferroleghie fuori della siderurgia	3	2	4	14	4	28	5	83	1	26
23	<b>Industria dell'estrazione di minerali non metalliferi e non energetici; torbieri</b>	224	141	218	826	119	857	123	1.609	40	1.120
231	<i>Estrazione e ricerche di prodotti di cava per materiali da costruzione, per refrattari e per ceramiche</i>	217	135	208	790	112	808	114	1.484	34	958
231.1	Estrazione e ricerche di pietre da costruzione e di ardesia	185	115	167	636	94	673	91	1.192	19	537
231.2	Estrazione e ricerche di altri materiali e prodotti di cava per altre industrie	20	16	22	82	13	98	14	168	8	211
231.3	Estrazione di pietra da gesso	1	—	1	4	—	—	—	—	1	34
231.4	Estrazione di argilla e di caolino	4	1	3	11	2	15	1	19	1	21
231.5	Estrazione di pietre per calce e cementi	7	3	15	57	3	22	8	105	5	155
232	<i>Estrazione e ricerca mineraria di sali di potassio e di fosfati di calcio naturali</i>	2	—	1	3	—	—	—	—	—	—
233	<i>Produzione ed estrazione di sale</i>	—	—	—	—	—	—	1	14	1	43
239	<i>Estrazione di altri minerali; torbiere</i>	5	6	9	33	7	49	8	111	5	119
239.1	Estrazione di zolfo e di pirite	—	—	—	—	—	—	—	—	—	—
239.2	Estrazione di dolomite, di pomice e di pozzolana	—	—	—	—	2	14	1	10	1	25
239.3	Estrazione di prodotti minerali vari per uso industriale	5	6	9	33	5	35	7	101	4	94
24	<b>Industria della lavorazione dei minerali non metalliferi</b>	886	534	833	3.158	484	3.547	412	5.544	291	8.860
241	<i>Produzione di materiali da costruzione in laterizio</i>	9	5	11	41	11	78	16	237	46	1.476
242	<i>Produzione di cemento, calce e gesso</i>	9	13	35	142	32	245	23	303	12	438
242.1	Produzione di cemento e di agglomerante cementizio	3	4	20	82	15	115	14	191	8	301
242.2	Produzione di calce viva, idrata e idraulica	5	9	12	47	16	122	8	101	3	117
242.3	Produzione di gesso	1	—	3	13	1	8	1	11	1	20
243	<i>Produzione di materiali per costruzione in calcestruzzo, amianto-cemento e gesso</i>	174	145	231	880	134	986	141	1.907	90	2.731
243.1	Fabbricazione di prodotti in amianto-cemento	4	8	8	28	1	6	2	27	6	192
243.2	Produzione di elementi da costruzione in calcestruzzo, di modellati, di mattoni e altri prodotti silico-calcarei, di prodotti in pomice-cemento	136	112	171	650	87	643	113	1.534	69	2.080

## classe, sottoclasse e categoria di attività economica

CON ADDETTI										UNITÀ LOCALI SENZA ADDETTI	TOTALE		N. Classificazione
50 - 99		100 - 199		200 - 499		500 - 999		1.000 e oltre			Unità locali	Addetti	
Unità locali	Addetti	Unità locali	Addetti	Unità locali	Addetti	Unità locali	Addetti	Unità locali	Addetti				
8	641	2	275	4	1.149	2	1.472	—	—	—	42	3.873	140.1
1	50	1	198	—	—	—	—	—	—	—	16	383	140.2
4	251	—	—	—	—	—	—	—	—	—	45	667	140.3
—	—	—	—	1	265	—	—	—	—	—	6	314	15
—	—	—	—	1	265	—	—	—	—	—	6	314	150
<b>86</b>	<b>5.841</b>	<b>40</b>	<b>5.309</b>	<b>12</b>	<b>4.030</b>	<b>5</b>	<b>3.726</b>	<b>1</b>	<b>1.860</b>	<b>86</b>	<b>1.380</b>	<b>29.465</b>	<b>18</b>
<b>77</b>	<b>5.237</b>	<b>38</b>	<b>4.994</b>	<b>11</b>	<b>3.819</b>	<b>5</b>	<b>3.726</b>	<b>1</b>	<b>1.860</b>	<b>49</b>	<b>969</b>	<b>26.916</b>	<b>16</b>
<b>69</b>	<b>4.648</b>	<b>35</b>	<b>4.635</b>	<b>10</b>	<b>3.361</b>	<b>4</b>	<b>2.930</b>	<b>1</b>	<b>1.860</b>	<b>39</b>	<b>523</b>	<b>22.529</b>	<b>161</b>
<b>8</b>	<b>589</b>	<b>3</b>	<b>359</b>	<b>1</b>	<b>458</b>	<b>1</b>	<b>796</b>	—	—	<b>10</b>	<b>442</b>	<b>4.318</b>	<b>162</b>
<b>8</b>	<b>589</b>	<b>3</b>	<b>359</b>	<b>1</b>	<b>458</b>	<b>1</b>	<b>796</b>	—	—	<b>9</b>	<b>433</b>	<b>4.292</b>	<b>162.1</b>
—	—	—	—	—	—	—	—	—	—	<b>1</b>	<b>9</b>	<b>26</b>	<b>162.2</b>
—	—	—	—	—	—	—	—	—	—	—	<b>4</b>	<b>69</b>	<b>163</b>
<b>9</b>	<b>604</b>	<b>2</b>	<b>315</b>	<b>1</b>	<b>211</b>	—	—	—	—	<b>37</b>	<b>411</b>	<b>2.549</b>	<b>17</b>
<b>9</b>	<b>604</b>	<b>2</b>	<b>315</b>	<b>1</b>	<b>211</b>	—	—	—	—	<b>37</b>	<b>411</b>	<b>2.549</b>	<b>170</b>
<b>4</b>	<b>290</b>	<b>2</b>	<b>315</b>	—	—	—	—	—	—	<b>34</b>	<b>281</b>	<b>1.412</b>	<b>170.1</b>
<b>5</b>	<b>314</b>	—	—	<b>1</b>	<b>211</b>	—	—	—	—	<b>3</b>	<b>130</b>	<b>1.137</b>	<b>170.2</b>
<b>336</b>	<b>22.775</b>	<b>222</b>	<b>31.454</b>	<b>142</b>	<b>41.745</b>	<b>49</b>	<b>32.485</b>	<b>22</b>	<b>38.561</b>	<b>18</b>	<b>8.436</b>	<b>228.198</b>	<b>2</b>
—	—	<b>2</b>	<b>223</b>	<b>1</b>	<b>425</b>	—	—	—	—	—	<b>20</b>	<b>868</b>	<b>21</b>
—	—	—	—	—	—	—	—	—	—	—	<b>4</b>	<b>83</b>	<b>211</b>
—	—	<b>2</b>	<b>223</b>	<b>1</b>	<b>425</b>	—	—	—	—	—	<b>16</b>	<b>785</b>	<b>212</b>
<b>72</b>	<b>4.936</b>	<b>53</b>	<b>7.851</b>	<b>39</b>	<b>11.519</b>	<b>12</b>	<b>7.033</b>	<b>10</b>	<b>21.518</b>	—	<b>1.185</b>	<b>63.491</b>	<b>22</b>
<b>19</b>	<b>1.362</b>	<b>19</b>	<b>2.817</b>	<b>12</b>	<b>3.373</b>	<b>6</b>	<b>3.367</b>	<b>6</b>	<b>10.819</b>	—	<b>132</b>	<b>22.834</b>	<b>221</b>
<b>10</b>	<b>716</b>	<b>8</b>	<b>1.242</b>	<b>5</b>	<b>1.504</b>	<b>2</b>	<b>1.235</b>	<b>3</b>	<b>9.414</b>	—	<b>128</b>	<b>15.501</b>	<b>222</b>
<b>4</b>	<b>280</b>	<b>6</b>	<b>962</b>	<b>3</b>	<b>878</b>	—	—	<b>2</b>	<b>7.843</b>	—	<b>45</b>	<b>10.452</b>	<b>222.1</b>
<b>6</b>	<b>436</b>	<b>2</b>	<b>280</b>	<b>2</b>	<b>626</b>	<b>2</b>	<b>1.235</b>	<b>1</b>	<b>1.571</b>	—	<b>83</b>	<b>5.049</b>	<b>222.2</b>
<b>27</b>	<b>1.758</b>	<b>13</b>	<b>1.826</b>	<b>8</b>	<b>2.391</b>	—	—	<b>1</b>	<b>1.285</b>	—	<b>470</b>	<b>11.429</b>	<b>223</b>
<b>16</b>	<b>1.100</b>	<b>13</b>	<b>1.966</b>	<b>14</b>	<b>4.251</b>	<b>4</b>	<b>2.431</b>	—	—	—	<b>455</b>	<b>13.727</b>	<b>224</b>
<b>16</b>	<b>1.100</b>	<b>11</b>	<b>1.592</b>	<b>14</b>	<b>4.251</b>	<b>4</b>	<b>2.431</b>	—	—	—	<b>434</b>	<b>13.195</b>	<b>224.1</b>
—	—	<b>2</b>	<b>374</b>	—	—	—	—	—	—	—	<b>21</b>	<b>532</b>	<b>224.2</b>
<b>3</b>	<b>168</b>	<b>1</b>	<b>110</b>	<b>1</b>	<b>269</b>	—	—	—	—	<b>10</b>	<b>880</b>	<b>5.465</b>	<b>23</b>
<b>3</b>	<b>168</b>	<b>1</b>	<b>110</b>	—	—	—	—	—	—	<b>8</b>	<b>832</b>	<b>4.805</b>	<b>231</b>
<b>1</b>	<b>57</b>	<b>1</b>	<b>110</b>	—	—	—	—	—	—	<b>1</b>	<b>674</b>	<b>3.620</b>	<b>231.1</b>
<b>1</b>	<b>53</b>	—	—	—	—	—	—	—	—	<b>3</b>	<b>97</b>	<b>664</b>	<b>231.2</b>
—	—	—	—	—	—	—	—	—	—	<b>1</b>	<b>4</b>	<b>39</b>	<b>231.3</b>
<b>1</b>	<b>58</b>	—	—	—	—	—	—	—	—	<b>3</b>	<b>16</b>	<b>130</b>	<b>231.4</b>
—	—	—	—	—	—	—	—	—	—	—	<b>41</b>	<b>352</b>	<b>231.5</b>
—	—	—	—	—	—	—	—	—	—	—	<b>3</b>	<b>5</b>	<b>232</b>
—	—	—	—	—	—	—	—	—	—	—	<b>2</b>	<b>57</b>	<b>233</b>
—	—	—	—	<b>1</b>	<b>269</b>	—	—	—	—	<b>2</b>	<b>43</b>	<b>598</b>	<b>239</b>
—	—	—	—	—	—	—	—	—	—	—	—	—	<b>239.1</b>
—	—	—	—	<b>1</b>	<b>269</b>	—	—	—	—	—	<b>5</b>	<b>318</b>	<b>239.2</b>
—	—	—	—	—	—	—	—	—	—	<b>2</b>	<b>38</b>	<b>280</b>	<b>239.3</b>
<b>87</b>	<b>5.860</b>	<b>45</b>	<b>6.208</b>	<b>21</b>	<b>5.633</b>	<b>7</b>	<b>4.018</b>	<b>1</b>	<b>1.011</b>	<b>3</b>	<b>3.604</b>	<b>45.793</b>	<b>24</b>
<b>9</b>	<b>610</b>	<b>2</b>	<b>281</b>	<b>1</b>	<b>201</b>	—	—	—	—	—	<b>110</b>	<b>2.943</b>	<b>241</b>
<b>6</b>	<b>383</b>	<b>7</b>	<b>1.035</b>	<b>2</b>	<b>606</b>	—	—	<b>1</b>	<b>1.011</b>	—	<b>140</b>	<b>4.198</b>	<b>242</b>
<b>2</b>	<b>167</b>	<b>7</b>	<b>1.035</b>	<b>2</b>	<b>606</b>	—	—	<b>1</b>	<b>1.011</b>	—	<b>76</b>	<b>3.519</b>	<b>242.1</b>
<b>3</b>	<b>163</b>	—	—	—	—	—	—	—	—	—	<b>56</b>	<b>573</b>	<b>242.2</b>
<b>1</b>	<b>53</b>	—	—	—	—	—	—	—	—	—	<b>8</b>	<b>106</b>	<b>242.3</b>
<b>25</b>	<b>1.673</b>	<b>14</b>	<b>1.858</b>	<b>4</b>	<b>1.060</b>	<b>1</b>	<b>525</b>	—	—	—	<b>959</b>	<b>12.084</b>	<b>243</b>
<b>1</b>	<b>77</b>	<b>2</b>	<b>313</b>	<b>1</b>	<b>424</b>	—	—	—	—	—	<b>33</b>	<b>1.087</b>	<b>243.1</b>
<b>24</b>	<b>1.596</b>	<b>11</b>	<b>1.391</b>	<b>3</b>	<b>636</b>	<b>1</b>	<b>525</b>	—	—	—	<b>727</b>	<b>9.415</b>	<b>243.2</b>

## segue TAV. 6A - Unità locali per numero di addetti e per ramo,

N. Classificazione	RAMI, CLASSI, SOTTOCLASSI E CATEGORIE DI ATTIVITÀ ECONOMICA	UNITÀ LOCALI									
		1	2	3 - 5		6 - 9		10 - 19		20 - 49	
		Unità locali	Unità locali	Unità locali	Addetti	Unità locali	Addetti	Unità locali	Addetti	Unità locali	Addetti
243.3	Produzione di pannelli di gesso e di elementi prefabbricati a base di gesso e modellati	15	4	8	31	8	59	11	160	4	105
243.4	Produzione di calcestruzzo fresco	19	21	44	171	38	278	15	186	11	354
244	Produzione di articoli in amianto	2	1	4	18	3	24	1	10	2	41
245	Lavorazione della pietra e di prodotti minerali non metalliferi	356	220	326	1.201	167	1.187	105	1.403	26	700
245.1	Frantumazione di minerali e materiali vari al di fuori della cava	10	8	18	72	11	78	13	174	5	120
245.2	Segagione e lavorazione del marmo e delle pietre affini	179	118	183	675	107	763	70	944	19	518
245.3	Lavorazione artistica del marmo e di altre pietre affini; lavori in mosaico	167	94	125	454	49	346	22	285	2	62
246	Produzione di mole e di altri corpi abrasivi applicati	15	15	26	95	26	205	19	261	18	560
247	Industria del vetro	95	58	121	465	77	569	68	898	59	1.687
247.1	Produzione di vetro piano	2	4	13	51	7	50	5	64	5	143
247.2	Produzione del vetro cavo e di altri prodotti simili	26	16	21	79	14	102	12	181	9	274
247.3	Produzione di vetro tecnico, industriale, fibre di vetro ed altri lavori in vetro	14	3	14	53	10	73	13	163	13	392
247.4	Lavorazione e trasformazione del vetro piano	37	27	56	221	42	310	27	363	27	732
247.5	Lavorazione e trasformazione del vetro cavo	16	8	17	61	4	34	11	127	5	146
248	Produzione di prodotti in ceramica	226	77	79	316	34	253	39	525	38	1.227
248.1	Produzione di materiali refrattari e di prodotti in ceramica per usi tecnici e industriali	8	4	12	52	5	36	9	116	13	390
248.2	Produzione di prodotti in ceramica per uso domestico e ornamentale	208	64	48	190	24	177	20	277	17	510
248.3	Produzione di piastrelle per pavimenti e rivestimenti	9	7	12	43	3	23	9	120	7	281
248.4	Produzione di oggetti igienico-sanitari in terraglia forte, semiforte e dolce, vitreous china e fire clay	1	2	7	31	2	17	1	12	1	46
<b>25</b>	<b>Industrie chimiche</b>	<b>302</b>	<b>288</b>	<b>553</b>	<b>2.123</b>	<b>387</b>	<b>2.829</b>	<b>408</b>	<b>5.448</b>	<b>343</b>	<b>10.525</b>
251	Produzione di prodotti chimici di base	82	71	179	696	115	837	150	2.009	112	3.380
251.1	Produzione di prodotti chimico-estrattivi e chimico-mineralurgici	5	3	8	30	11	82	4	55	11	345
251.2	Produzione di prodotti chimici primari organici, inorganici e loro derivati	11	11	42	162	12	87	27	368	21	647
251.3	Produzione di materie plastiche, resine sintetiche ed elastomeri	44	41	77	304	57	415	86	1.152	60	1.798
251.4	Produzione di fertilizzanti e di relativi prodotti azotati di base	7	5	12	45	8	61	3	33	3	81
251.5	Produzione di emulsioni di bitume, di catrame e di leganti per uso stradale	2	4	21	82	5	40	5	67	6	188
251.6	Produzione di trasparente di cellulosa e di cellophane	5	2	9	36	8	54	9	121	1	30
251.7	Produzione di prodotti chimici organici mediante processi di fermentazione o derivati da materie prime di origine vegetale	1	1	2	6	3	21	4	52	2	53
251.8	Produzione di prodotti elettrochimici ed elettrotermici	2	1	2	6	2	12	3	34	2	63
251.9	Produzione di colori organici sintetici e relativi prodotti intermedi	5	3	6	25	9	65	9	127	6	175
255	Produzione di mastici, pitture, vernici e inchiostri da stampa	35	43	83	318	66	490	54	698	54	1.606
256	Produzione di altri prodotti chimici principalmente destinati all'industria e all'agricoltura	75	67	109	429	84	605	78	1.038	64	1.831
256.1	Produzione di gas compressi	5	—	6	20	6	44	13	171	10	296
256.2	Produzione di colle varie, gelatine ed estratti d'alghe	5	2	8	35	5	36	5	73	1	30
256.3	Trattamento chimico dei grassi	6	13	19	76	8	52	4	56	2	65
256.4	Produzione di oli essenziali e di aromi naturali e sintetici	5	2	9	35	14	98	9	130	3	70
256.5	Produzione di esplosivi, di prodotti pirotecnici e di fiammiferi	2	3	—	—	1	7	3	39	2	53
256.6	Produzione di prodotti ausiliari per le industrie tessili e del cuoio	5	6	12	49	12	88	9	111	11	327
256.7	Produzione di prodotti chimici vari per uso industriale	46	38	46	174	34	251	35	458	31	893
256.8	Produzione di prodotti chimici per l'agricoltura e di insetticidi	1	3	9	40	4	29	—	—	4	97
257	Produzione di prodotti farmaceutici	9	19	42	161	34	241	45	621	74	2.452
258	Produzione di sapone e detergenti sintetici nonchè di altri prodotti per l'igiene del corpo e di profumeria	85	71	109	405	73	545	62	834	27	875
258.1	Produzione di sapone e detergenti sintetici, liquidi ed in polvere	35	30	39	152	22	158	19	259	6	173
258.2	Produzione di altri prodotti per l'igiene del corpo e di profumeria	50	41	70	253	51	387	43	575	21	702
259	Produzione di altri prodotti chimici	16	17	31	114	15	111	19	248	12	381
259.1	Produzione di prodotti fotochimici	1	3	6	24	—	—	6	74	5	166
259.2	Produzione di specialità chimiche per uso domestico e per manutenzione	12	12	18	63	14	104	7	95	5	167
259.3	Produzione di prodotti chimici prevalentemente impiegati per ufficio e per il consumo non industriale	3	2	7	27	1	7	6	79	2	48
<b>26</b>	<b>Industria della produzione di fibre artificiali e sintetiche</b>	<b>1</b>	<b>4</b>	<b>13</b>	<b>52</b>	<b>9</b>	<b>74</b>	<b>9</b>	<b>120</b>	<b>9</b>	<b>285</b>
260	Industria della produzione di fibre artificiali e sintetiche	1	4	13	52	9	74	9	120	9	285

## classe, sottoclasse e categoria di attività economica

CON ADDETTI										UNITÀ LOCALI SENZA ADDETTI	TOTALE		N. Classificazione
50 - 99		100 - 199		200 - 499		500 - 999		1.000 e oltre			Unità locali	Addetti	
Unità locali	Addetti	Unità locali	Addetti	Unità locali	Addetti	Unità locali	Addetti	Unità locali	Addetti				
—	—	1	154	—	—	—	—	—	—	—	51	532	243.3
—	—	—	—	—	—	—	—	—	—	—	148	1.050	243.4
3	197	—	—	—	—	—	—	—	—	—	16	294	244
7	399	—	—	1	262	—	—	—	—	3	1.211	5.948	245
—	—	—	—	—	—	—	—	—	—	1	66	470	245.1
7	399	—	—	1	262	—	—	—	—	2	686	3.976	245.2
—	—	—	—	—	—	—	—	—	—	—	459	1.502	245.3
3	210	1	172	—	—	1	584	—	—	—	124	2.132	246
19	1.351	10	1.314	4	1.018	4	2.341	—	—	—	515	9.854	247
1	71	—	—	—	—	—	—	—	—	—	37	389	247.1
3	197	4	473	3	782	2	1.201	—	—	—	110	3.347	247.2
4	286	3	450	1	236	2	1.140	—	—	—	77	2.813	247.3
7	462	3	391	—	—	—	—	—	—	—	226	2.570	247.4
4	335	—	—	—	—	—	—	—	—	—	65	735	247.5
15	1.037	11	1.548	9	2.486	1	568	—	—	—	529	8.340	248
3	201	6	914	2	658	—	—	—	—	—	62	2.383	248.1
7	462	1	139	6	1.614	—	—	—	—	—	395	3.705	248.2
4	294	2	202	1	214	—	—	—	—	—	54	1.200	248.3
1	80	2	293	—	—	1	568	—	—	—	18	1.052	248.4
163	11.091	120	16.914	72	21.314	28	20.029	9	13.550	4	2.677	104.701	25
49	3.388	45	6.160	20	5.909	7	4.739	5	7.733	—	835	35.075	251
2	148	2	220	—	—	—	—	—	—	—	46	891	251.1
9	566	15	2.050	7	2.065	2	1.239	2	3.003	—	159	10.220	251.2
29	2.108	19	2.608	9	2.667	4	2.859	2	3.078	—	428	17.115	251.3
3	189	1	140	1	276	—	—	—	—	—	43	842	251.4
2	127	—	—	—	—	—	—	—	—	—	45	514	251.5
—	—	—	—	1	312	—	—	—	—	—	35	562	251.6
2	129	2	301	1	377	—	—	—	—	—	18	942	251.7
—	—	2	266	—	—	1	641	—	—	—	15	1.026	251.8
2	121	4	575	1	212	—	—	1	1.652	—	46	2.963	251.9
23	1.509	18	2.374	2	616	3	2.111	—	—	—	381	9.843	255
24	1.619	10	1.465	7	1.848	—	—	—	—	1	519	9.044	256
5	357	—	—	2	496	—	—	—	—	—	47	1.389	256.1
—	—	—	—	—	—	—	—	—	—	—	26	183	256.2
1	61	1	116	—	—	—	—	—	—	1	55	458	256.3
1	52	—	—	—	—	—	—	—	—	—	43	394	256.4
1	59	1	121	1	204	—	—	—	—	—	14	491	256.5
2	171	—	—	1	247	—	—	—	—	—	58	1.010	256.6
11	725	4	646	1	381	—	—	—	—	—	246	3.650	256.7
3	194	4	582	2	520	—	—	—	—	—	30	1.469	256.8
34	2.323	32	4.840	33	9.848	17	12.274	1	2.470	2	342	35.277	257
28	1.845	12	1.720	8	2.553	—	—	3	3.347	1	479	12.351	258
9	514	3	493	2	548	—	—	2	2.261	—	167	4.653	258.1
19	1.331	9	1.227	6	2.005	—	—	1	1.086	1	312	7.698	258.2
5	407	3	355	2	540	1	905	—	—	—	121	3.111	259
—	—	1	107	—	—	1	905	—	—	—	23	1.283	259.1
3	269	1	117	2	540	—	—	—	—	—	74	1.391	259.2
2	138	1	131	—	—	—	—	—	—	—	24	437	259.3
11	720	1	148	8	2.585	2	1.405	2	2.482	1	70	7.880	26
11	720	1	148	8	2.585	2	1.405	2	2.482	1	70	7.880	260

## segue TAV. 6A - Unità locali per numero di addetti e per ramo,

N. Classificazione	RAMI, CLASSI, SOTTOCLASSI E CATEGORIE DI ATTIVITÀ ECONOMICA	UNITÀ LOCALI									
		1	2	3 - 5		6 - 9		10 - 19		20 - 49	
		Unità locali	Unità locali	Unità locali	Addetti	Unità locali	Addetti	Unità locali	Addetti	Unità locali	Addetti
<b>3</b>	<b>Industrie manifatturiere per la lavorazione e la trasformazione dei metalli; meccanica di precisione</b>	<b>14.623</b>	<b>7.645</b>	<b>10.962</b>	<b>41.685</b>	<b>6.714</b>	<b>48.852</b>	<b>6.252</b>	<b>82.954</b>	<b>3.117</b>	<b>94.592</b>
<b>31</b>	<b>Industria della costruzione di prodotti in metallo</b>	<b>8.106</b>	<b>4.374</b>	<b>6.105</b>	<b>23.209</b>	<b>3.569</b>	<b>25.835</b>	<b>3.053</b>	<b>40.122</b>	<b>1.330</b>	<b>39.898</b>
311	Fonderie	94	89	225	890	164	1.188	218	2.933	153	4.821
311.1	Fonderie di metalli ferrosi	6	3	42	159	32	233	56	817	83	2.675
311.2	Fonderie di metalli non ferrosi	88	86	183	731	132	955	162	2.116	70	2.146
312	Fucinatura, stampaggio, imbutitura, tranciatura e lavorazione a sbalzo	94	99	203	793	215	1.566	210	2.805	119	3.612
312.1	Produzione di pezzi di acciaio fucinati	12	8	32	121	21	154	27	371	27	836
312.2	Produzione di pezzi di acciaio stampati a caldo	13	23	44	182	57	432	67	872	37	1.099
312.3	Stampatura e imbutitura a caldo di lamiere di acciaio; tranciatura e lavorazione a sbalzo	69	68	127	490	137	980	116	1.562	55	1.677
313	Seconda trasformazione, trattamento e rivestimento dei metalli	2.631	1.521	2.124	8.066	1.211	8.759	940	12.250	345	10.078
313.1	Filettatura e bulloneria	156	106	178	678	89	631	112	1.548	62	1.729
313.2	Produzione di molle	39	16	35	128	33	242	42	578	21	640
313.3	Sinterizzazione dei metalli e loro leghe	4	3	7	25	4	31	7	100	4	164
313.4	Produzione di catene fucinate senza saldatura e stampate	3	2	12	48	7	53	7	92	5	164
313.5	Trattamento e rivestimento dei metalli	893	583	728	2.752	397	2.858	286	3.707	112	3.311
313.6	Meccanica generale	1.536	811	1.164	4.435	681	4.944	486	6.225	141	4.070
314	Costruzione e installazione di carpenteria metallica	1.382	681	1.140	4.398	767	5.560	689	9.046	255	7.646
314.1	Costruzione e installazione di carpenteria metallica in genere, di sostegni per miniere e di materiale fisso per ferrovie	1.154	507	876	3.394	619	4.484	580	7.622	216	6.523
314.2	Costruzione di porte, finestre, ecc. in profilati laminati	228	174	264	1.004	148	1.076	109	1.424	39	1.123
315	Costruzione e installazione di caldaie e serbatoi	61	32	48	191	46	329	47	600	44	1.314
316	Costruzione di utensili e articoli finiti in metallo	1.227	690	1.111	4.266	698	5.099	712	9.491	366	11.078
316.1	Costruzione di utensili a mano per uso domestico, per arti e mestieri e per l'agricoltura	132	85	146	554	73	534	64	863	36	1.054
316.2	Costruzione di articoli da serramenta e ferramenta	178	85	122	456	73	534	85	1.130	43	1.288
316.3	Costruzione di imballaggi metallici ed altri oggetti in lamiera sottile	33	17	35	148	28	213	36	478	28	843
316.4	Costruzione di apparecchi termici non elettrici per uso domestico e per convivenze	23	18	40	153	28	198	19	251	17	498
316.5	Costruzione di mobili metallici	74	82	138	547	115	845	133	1.812	60	1.798
316.6	Costruzione di stoviglie, vasellame, posateria, attrezzi da cucina e accessori casalinghi	63	47	84	323	61	444	53	725	46	1.485
316.7	Costruzione di armi leggere e di loro munizioni	138	41	41	156	21	140	31	412	12	382
316.8	Costruzione di altri articoli metallici e minuteria metallica	586	315	505	1.929	299	2.191	291	3.820	124	3.730
319	Officine meccaniche non altrove classificate	2.617	1.262	1.254	4.605	468	3.334	237	2.997	48	1.349
319.1	Officine di lattonieri, di maniscalchi e fabbri	2.283	1.070	1.068	3.928	420	2.987	207	2.606	40	1.152
319.2	Officine di riparazione di macchine e attrezzature agricole	334	192	186	677	48	347	30	391	8	197
<b>32</b>	<b>Industria della costruzione e dell'installazione di macchine e di materiale meccanico</b>	<b>2.351</b>	<b>1.227</b>	<b>2.180</b>	<b>8.372</b>	<b>1.519</b>	<b>11.153</b>	<b>1.705</b>	<b>22.867</b>	<b>1.016</b>	<b>31.366</b>
321	Costruzione o montaggio di macchine e attrezzature per l'agricoltura e la zootecnia	82	51	101	407	91	670	95	1.277	58	1.761
322	Costruzione di macchine utensili per la lavorazione dei metalli; di utensileria per macchine utensili e operatrici	473	345	706	2.760	564	4.129	613	8.120	298	8.961
322.1	Costruzione di macchine utensili per la lavorazione dei metalli	158	106	188	741	181	1.331	201	2.766	149	4.685
322.2	Costruzione di utensileria per macchine utensili e operatrici	315	239	518	2.019	383	2.798	412	5.354	149	4.276
323	Costruzione e installazione macchine tessili e loro accessori; costruzione macchine e installazione impianti per trattamento ausiliario dei tessili; costruzione macchine per cucire e maglieria	172	70	115	440	79	556	86	1.127	57	1.812
324	Costruzione e installazione di macchine e apparecchi per le industrie alimentari, chimiche e affini	129	90	181	702	125	926	168	2.277	134	4.130
324.1	Costruzione e installazione di macchine ed apparecchi per le industrie alimentari	54	27	61	226	37	276	45	595	36	1.174
324.2	Costruzione e installazione di macchine e apparecchi per le industrie chimiche, petrolchimiche e petrolifere	30	33	47	194	40	296	41	564	47	1.420
324.3	Costruzione e installazione di macchine automatiche per la dosatura, la confezione e per l'imballaggio	21	14	29	115	15	107	31	417	20	579
324.4	Costruzione e installazione di macchine per la lavorazione delle materie plastiche e della gomma	24	16	44	167	33	247	51	701	31	957
325	Costruzione e installazione macchine per l'industria estrattiva, per lavorazione minerali non metalliferi, per il genio civile e l'edilizia, per le industrie siderurgiche e le fonderie; apparecchi per impianti di sollevamento e trasporto	134	92	184	707	141	1.040	163	2.269	121	3.892
325.1	Costruzione e installazione di macchine per le miniere, per la preparazione meccanica dei materiali da costruzione, per il genio civile e l'edilizia	45	31	75	284	58	433	56	763	45	1.483
325.2	Costruzione e installazione di macchine e apparecchi per le industrie metalsiderurgiche e le fonderie	29	20	30	107	23	165	26	335	25	789
325.3	Costruzione e installazione di apparecchi per impianti di sollevamento e trasporto	60	41	79	316	60	442	81	1.171	51	1.620
326	Costruzione di organi di trasmissione	33	41	86	331	57	428	70	958	46	1.485
326.1	Costruzione di ingranaggi, catene di trasmissione, cambi di velocità e altri organi di trasmissione	19	32	76	292	50	375	62	839	42	1.371
326.2	Costruzione di cuscinetti	14	9	10	39	7	53	8	119	4	114

## classe, sottoclasse e categoria di attività economica

CON ADDETTI										UNITÀ LOCALI SENZA ADDETTI	TOTALE		N. Classifi- cazione
50 - 99		100 - 199		200 - 499		500 - 999		1.000 e oltre			Unità locali	Addetti	
Unità locali	Addetti	Unità locali	Addetti	Unità locali	Addetti	Unità locali	Addetti	Unità locali	Addetti				
<b>1.039</b>	<b>71.022</b>	<b>531</b>	<b>72.813</b>	<b>298</b>	<b>90.709</b>	<b>69</b>	<b>46.068</b>	<b>47</b>	<b>116.262</b>	<b>29</b>	<b>51.326</b>	<b>694.870</b>	<b>3</b>
<b>364</b>	<b>24.608</b>	<b>152</b>	<b>20.211</b>	<b>67</b>	<b>20.466</b>	<b>14</b>	<b>9.890</b>	<b>3</b>	<b>5.568</b>	<b>5</b>	<b>27.142</b>	<b>226.661</b>	<b>31</b>
67	4.352	28	3.765	17	5.384	2	1.382	1	1.607	—	1.058	26.594	311
38	2.491	15	2.191	11	3.532	1	853	1	1.607	—	288	14.570	311.1
29	1.861	13	1.574	6	1.852	1	529	—	—	—	770	12.024	311.2
28	1.857	19	2.497	5	1.458	1	520	—	—	—	993	15.400	312
4	328	2	278	2	646	1	520	—	—	—	136	3.282	312.1
10	659	10	1.340	1	271	—	—	—	—	—	262	4.914	312.2
14	870	7	879	2	541	—	—	—	—	—	595	7.204	312.3
67	4.447	33	4.217	7	1.935	3	1.600	—	—	1	8.883	57.025	313
19	1.226	8	974	2	461	2	1.089	—	—	—	734	8.704	313.1
6	389	5	652	2	595	—	—	—	—	—	199	3.295	313.2
1	50	5	713	—	—	1	511	—	—	—	36	1.604	313.3
2	138	1	109	—	—	—	—	—	—	—	39	611	313.4
17	1.122	4	542	—	—	—	—	—	—	1	3.021	16.351	313.5
22	1.522	10	1.227	3	879	—	—	—	—	—	4.854	26.460	313.6
60	4.164	24	3.222	7	2.060	2	1.730	—	—	—	5.007	40.570	314
55	3.789	20	2.691	7	2.060	2	1.730	—	—	—	4.036	34.461	314.1
5	375	4	531	—	—	—	—	—	—	—	971	6.109	314.2
21	1.438	7	968	7	2.492	2	1.567	1	2.695	—	316	11.719	315
117	8.110	41	5.542	24	7.137	4	3.091	1	1.266	—	4.991	57.687	316
12	873	3	357	3	974	—	—	—	—	—	554	5.511	316.1
27	1.889	9	1.188	5	1.346	—	—	—	—	—	627	8.179	316.2
9	625	5	653	4	1.160	1	569	—	—	—	196	4.756	316.3
4	248	4	687	2	813	—	—	—	—	—	155	2.907	316.4
23	1.638	4	561	2	504	—	—	—	—	—	631	7.943	316.5
14	951	7	896	3	859	—	—	—	—	—	378	5.840	316.6
7	497	1	173	1	284	3	2.522	1	1.266	—	297	6.052	316.7
21	1.389	8	1.027	4	1.197	—	—	—	—	—	2.153	16.499	316.8
4	240	—	—	—	—	—	—	—	—	4	5.894	17.666	319
4	240	—	—	—	—	—	—	—	—	4	5.096	15.336	319.1
—	—	—	—	—	—	—	—	—	—	—	798	2.330	319.2
<b>366</b>	<b>25.281</b>	<b>182</b>	<b>25.128</b>	<b>82</b>	<b>24.337</b>	<b>11</b>	<b>6.772</b>	<b>9</b>	<b>17.510</b>	<b>8</b>	<b>10.656</b>	<b>177.591</b>	<b>32</b>
10	574	5	641	5	1.799	—	—	1	1.868	—	499	9.181	321
78	5.419	37	5.286	16	4.690	1	963	2	2.685	—	3.133	44.176	322
54	3.817	28	4.009	13	3.985	1	963	2	2.685	—	1.081	25.352	322.1
24	1.602	9	1.277	3	705	—	—	—	—	—	2.052	18.824	322.2
22	1.640	17	2.359	11	3.192	—	—	3	3.547	1	633	14.985	323
54	3.714	22	2.913	12	3.494	2	1.178	1	1.145	1	919	20.788	324
8	544	6	825	1	348	1	567	—	—	—	276	4.663	324.1
19	1.235	8	1.007	5	1.385	—	—	1	1.145	1	272	7.342	324.2
11	820	—	—	2	437	—	—	—	—	—	143	2.524	324.3
16	1.115	8	1.081	4	1.324	1	611	—	—	—	228	6.259	324.4
52	3.574	26	3.584	12	3.346	4	2.520	—	—	3	932	21.250	325
18	1.234	9	1.253	5	1.285	1	714	—	—	1	344	7.556	325.1
7	464	6	832	1	432	1	564	—	—	2	170	3.757	325.2
27	1.876	11	1.499	6	1.629	2	1.242	—	—	—	418	9.937	325.3
19	1.320	16	2.158	5	1.315	—	—	—	—	—	373	8.110	326
16	1.085	13	1.675	5	1.315	—	—	—	—	—	315	7.035	326.1
3	235	3	483	—	—	—	—	—	—	—	58	1.075	326.2



## segue TAV. 6A - Unità locali per numero di addetti e per ramo,

N. Classificazione	RAMI, CLASSI, SOTTOCLASSI E CATEGORIE DI ATTIVITÀ ECONOMICA	UNITÀ LOCALI									
		1	2	3 - 5		6 - 9		10 - 19		20 - 49	
		Unità locali	Unità locali	Unità locali	Addetti	Unità locali	Addetti	Unità locali	Addetti	Unità locali	Addetti
327	<i>Costruzione e installazione macchine lavorazione legno, carta, cuoio, pelli e calzature; costruzione di apparecchiature igienico-sanitarie e per lavanderia e stieria</i>	119	88	188	735	131	972	162	2.204	116	3.588
327.1	Costruzione e installazione di macchine per la lavorazione del legno e materie similari	31	26	45	176	24	182	37	525	32	1.030
327.2	Costruzione e installazione di macchine per le industrie della carta, del cartone e le arti grafiche	29	12	48	192	29	217	40	526	29	905
327.3	Costruzione e installazione di macchine e apparecchi per l'industria delle pelli, del cuoio e delle calzature	21	22	41	157	37	273	51	693	37	1.128
327.4	Costruzione di apparecchiature igienico-sanitarie e di macchine per lavanderie e stierie	38	28	54	210	41	300	34	460	18	525
328	<i>Costruzione, installazione e riparazione di altre macchine e apparecchi meccanici</i>	1.209	450	619	2.290	331	2.432	348	4.635	186	5.737
328.1	Costruzione e installazione di motori a combustione interna	11	6	14	55	5	36	11	156	4	108
328.2	Costruzione e installazione di turbine idrauliche e termiche e di altre macchine che producono energia meccanica	10	6	11	42	8	59	12	174	6	197
328.3	Costruzione e installazione compressori, pompe, trasmissioni idrauliche e pneumatiche, apparecchi di ventilazione ed essiccamento ad aria, apparecchi frigoriferi non domestici	87	56	134	512	81	601	111	1.504	64	1.890
328.4	Costruzione e installazione di forni industriali non elettrici	16	13	17	59	17	122	16	215	8	253
328.5	Costruzione di materiale per saldatura non elettrica	3	1	7	28	9	64	2	36	3	101
328.6	Costruzione di rubinetterie, valvole, saracinesche e simili	95	31	87	331	68	537	80	1.063	63	2.076
328.7	Costruzione di bilance e di macchine automatiche per la vendita e la distribuzione	53	26	22	82	16	111	25	338	13	373
328.8	Costruzione di materiale meccanico non altrove classificato	58	39	62	230	36	257	49	637	15	483
328.9	Riparazione apparecchi e materiale di riscaldamento e condizionamento, impianti idraulici, distribuzione gas e impianti frigoriferi; riparazione e manutenzione ascensori e montacarichi	876	272	265	951	91	645	42	512	10	256
33	<b>Industria della costruzione, installazione e riparazione di macchine per ufficio, di macchine e di impianti per l'elaborazione dei dati</b>	134	93	113	431	84	605	57	731	12	353
330	<i>Costruzione, installazione e riparazione di macchine per ufficio, macchine ed impianti per l'elaborazione dei dati</i>	134	93	113	431	84	605	57	731	12	353
330.1	Costruzione di macchine per ufficio, costruzione e installazione di macchine ed impianti per l'elaborazione dei dati	8	8	25	94	26	192	32	405	5	151
330.2	Riparazione di macchine per ufficio, di sistemi per l'elaborazione dei dati, di registratori di cassa e simili	126	85	88	337	58	413	25	326	7	202
34	<b>Industria della costruzione, installazione di impianti e riparazione di materiale elettrico ed elettronico</b>	2.235	1.089	1.650	6.292	1.119	8.188	1.045	13.916	547	16.608
341	<i>Produzione di fili e cavi elettrici</i>	24	18	31	124	25	192	37	524	28	873
342	<i>Costruzione di motori, generatori, trasformatori, interruttori ed altro materiale elettrico e dielettrico</i>	339	165	286	1.113	185	1.374	229	3.030	131	4.118
343	<i>Costruzione di apparecchiature elettriche per mezzi di trasporto e per uso industriale; di pile e di accumulatori</i>	406	218	278	1.044	203	1.471	198	2.683	96	2.863
343.1	Costruzione di apparecchiature elettriche per mezzi di trasporto; sistemi ed apparecchi di controllo del traffico terrestre, aereo e navale	23	14	28	104	17	119	22	282	11	308
343.2	Costruzione di altre apparecchiature e materiale elettrico per uso industriale	176	123	171	652	147	1.071	148	2.045	81	2.421
343.3	Costruzione di pile e di accumulatori	7	9	4	14	11	75	11	141	2	83
343.4	Riparazione di macchinari elettrici ed impianti elettrotermici per uso industriale	200	72	75	274	28	206	17	215	2	51
344	<i>Costruzione di apparecchi elettrici di misura; apparecchi per telecomunicazioni ed apparecchi elettromedicali</i>	117	81	134	516	87	635	98	1.311	59	1.864
344.1	Costruzione di apparecchi di misura elettrici ed elettronici	73	52	88	338	54	393	63	839	35	1.083
344.2	Costruzione di apparecchi elettrici per telecomunicazione	31	9	27	99	24	174	20	269	15	497
344.3	Costruzione di apparecchi elettromedicali	13	20	19	79	9	68	15	203	9	284
345	<i>Costruzione o montaggio di apparecchi radio riceventi, televisori, apparecchi elettroacustici; costruzione di sistemi per il controllo dei processi industriali e di componenti elettronici</i>	463	212	274	1.057	176	1.277	139	1.867	84	2.494
345.1	Costruzione o montaggio di apparecchi radioriceventi, televisori, apparecchi elettroacustici	129	58	91	353	46	335	43	571	27	835
345.2	Incisione, edizione e stampa di dischi e nastri magnetici registrati	43	43	34	129	12	83	12	165	7	202
345.3	Costruzione di sistemi per il controllo dei processi industriali	31	18	31	119	21	155	13	175	6	158
345.4	Costruzione di componenti elettronici	260	93	118	456	97	704	71	956	44	1.299
346	<i>Costruzione di apparecchi elettrodomestici</i>	84	48	86	333	72	551	92	1.227	41	1.233
347	<i>Produzione di materiale elettrico di illuminazione</i>	85	61	88	341	59	433	61	789	33	978
348	<i>Lavori di impianto tecnico: montaggio e riparazione di impianti di apparecchiature elettriche ed elettroniche</i>	717	286	473	1.764	312	2.255	191	2.485	75	2.185
348.1	Lavori di impianto tecnico	87	39	219	809	165	1.190	99	1.281	50	1.508
348.2	Montaggio ed altri lavori di impianto tecnico	254	122	168	631	108	776	78	1.008	21	564
348.3	Riparazione di apparecchi elettrici, di apparecchi e componenti elettronici, di impianti radiofonici, televisivi, di diffusione e di amplificazione sonora	376	125	86	324	39	289	14	196	4	113

## classe, sottoclasse e categoria di attività economica

CON ADDETTI										UNITÀ LOCALI SENZA ADDETTI	TOTALE		N. Classificazione
50 - 99		100 - 199		200 - 499		500 - 999		1.000 e oltre			Unità locali	Addetti	
Unità locali	Addetti	Unità locali	Addetti	Unità locali	Addetti	Unità locali	Addetti	Unità locali	Addetti				
41	2.732	15	2.074	2	656	1	525	—	—	—	863	13.781	327
14	1.002	3	438	1	207	—	—	—	—	—	213	3.643	327.1
8	478	5	702	1	449	1	525	—	—	—	202	4.047	327.2
16	1.024	2	217	—	—	—	—	—	—	—	227	3.557	327.3
3	228	5	717	—	—	—	—	—	—	—	221	2.534	327.4
90	6.308	44	6.113	19	5.845	3	1.586	2	8.265	3	3.304	45.320	328
5	319	2	244	1	326	—	—	—	—	—	59	1.267	328.1
3	178	—	—	2	465	1	528	1	4.496	—	60	6.161	328.2
28	1.948	18	2.496	8	2.718	1	500	1	3.769	1	590	16.137	328.3
4	294	1	122	—	—	—	—	—	—	—	92	1.107	328.4
1	78	—	—	—	—	—	—	—	—	—	26	312	328.5
32	2.257	13	1.911	7	2.058	1	558	—	—	—	477	10.948	328.6
6	442	4	526	1	278	—	—	—	—	—	166	2.255	328.7
6	425	3	394	—	—	—	—	—	—	—	268	2.562	328.8
5	367	3	420	—	—	—	—	—	—	2	1.566	4.571	328.9
11	783	6	857	7	2.299	—	—	3	6.212	1	521	12.591	33
11	783	6	857	7	2.299	—	—	3	6.212	1	521	12.591	330
7	452	5	752	6	1.896	—	—	3	6.212	—	125	10.178	330.1
4	331	1	105	1	403	—	—	—	—	1	396	2.413	330.2
204	14.008	126	17.726	98	30.145	30	19.981	20	44.482	5	8.168	175.759	34
13	911	7	973	5	1.374	2	1.501	—	—	—	190	6.532	341
33	2.044	26	3.596	23	7.378	6	4.292	6	8.411	1	1.430	36.025	342
31	2.161	32	4.453	16	5.281	2	1.384	2	5.926	1	1.483	28.108	343
7	481	4	686	7	2.301	—	—	1	3.407	1	135	7.739	343.1
21	1.493	23	3.006	7	2.053	2	1.384	1	2.519	—	900	17.066	343.2
1	67	3	493	2	927	—	—	—	—	—	50	1.825	343.3
2	120	2	268	—	—	—	—	—	—	—	398	1.478	343.4
26	1.833	23	3.326	12	3.498	3	1.839	6	14.702	—	646	29.803	344
8	575	11	1.619	3	785	1	780	—	—	—	388	6.589	344.1
13	959	9	1.311	7	2.190	1	501	6	14.702	—	162	20.751	344.2
5	299	3	396	2	523	1	558	—	—	—	96	2.463	344.3
40	2.781	11	1.604	25	7.559	5	3.049	3	5.031	1	1.433	27.606	345
14	998	6	886	10	2.927	2	1.354	2	2.650	1	429	11.154	345.1
6	374	2	253	2	629	—	—	—	—	—	161	1.964	345.2
5	356	—	—	3	790	1	654	—	—	—	129	2.474	345.3
15	1.053	3	465	10	3.213	2	1.041	1	2.381	—	714	12.014	345.4
25	1.731	14	2.042	11	3.304	5	3.332	2	8.092	—	480	22.025	346
12	935	3	410	1	231	2	1.276	—	—	—	405	5.600	347
24	1.612	10	1.322	5	1.520	5	3.308	1	2.320	2	2.101	20.060	348
21	1.443	4	591	4	1.134	3	1.905	1	2.320	—	692	12.346	348.1
2	119	6	731	1	386	2	1.403	—	—	1	763	6.116	348.2
1	50	—	—	—	—	—	—	—	—	1	646	1.598	348.3

## segue TAV. 6A - Unità locali per numero di addetti e per ramo,

N. Classificazione	RAMI, CLASSI, SOTTOCLASSI E CATEGORIE DI ATTIVITÀ ECONOMICA	UNITÀ LOCALI									
		1	2	3 - 5		6 - 9		10 - 19		20 - 49	
		Unità locali	Unità locali	Unità locali	Addetti	Unità locali	Addetti	Unità locali	Addetti	Unità locali	Addetti
<b>35</b>	<b>Industria della costruzione e montaggio di autoveicoli, carrozzerie, parti ed accessori</b>	<b>78</b>	<b>44</b>	<b>104</b>	<b>419</b>	<b>88</b>	<b>665</b>	<b>114</b>	<b>1.543</b>	<b>64</b>	<b>1.861</b>
351	Costruzione e montaggio di autoveicoli e costruzione dei relativi motori	8	5	10	39	8	60	10	133	2	84
352	Costruzione di carrozzerie e rimorchi	4	2	16	65	15	113	19	255	21	570
353	Costruzione di parti ed accessori per autoveicoli e rimorchi	66	37	78	315	65	492	85	1.155	41	1.207
<b>36</b>	<b>Industria della costruzione di altri mezzi di trasporto</b>	<b>125</b>	<b>75</b>	<b>87</b>	<b>333</b>	<b>60</b>	<b>437</b>	<b>73</b>	<b>978</b>	<b>50</b>	<b>1.523</b>
361	Costruzione navale, riparazione e manutenzione di navi	43	29	25	99	11	72	9	133	9	248
361.1	Cantieri navali per costruzioni metalliche	20	14	15	60	9	60	6	95	9	248
361.2	Picchettaggio, raschiatura, verniciatura e carenaggio natanti	19	11	5	20	2	12	2	20	—	—
361.3	Cantieri di demolizione di navi	4	4	5	19	—	—	1	18	—	—
362	Costruzione di materiale rotabile a scartamento normale e a scartamento ridotto per servizio pubblico	—	1	3	13	2	16	3	42	4	130
362.1	Costruzione di locomotive, elettrotreni, automotrici, tram e altro materiale da trazione	—	1	3	13	2	16	2	28	3	92
362.2	Riparazione di materiale rotabile ferroviario e tranviario	—	—	—	—	—	—	1	14	1	38
363	Costruzione e montaggio di cicli, motocicli e loro parti staccate	76	42	51	191	41	303	51	663	31	990
363.1	Costruzione e montaggio di cicli, motocicli e motoveicoli	28	14	18	66	12	90	23	303	6	172
363.2	Costruzione di accessori e di pezzi staccati per cicli, motocicli e ciclomotori	48	28	33	125	29	213	28	360	25	818
364	Costruzione e riparazione di aeronavi	2	3	6	23	6	46	6	87	3	68
365	Costruzione di altri mezzi di trasporto non altrove classificati	4	—	2	7	—	—	4	53	3	87
<b>37</b>	<b>Industria della costruzione di strumenti e di apparecchi di precisione, medico chirurgici, ottici ed affini; orologeria</b>	<b>1.594</b>	<b>743</b>	<b>723</b>	<b>2.629</b>	<b>275</b>	<b>1.969</b>	<b>205</b>	<b>2.797</b>	<b>98</b>	<b>2.983</b>
371	Costruzione e riparazione di strumenti di precisione, di apparecchi di misura e di controllo	136	58	125	478	72	527	101	1.380	59	1.818
371.1	Costruzione di contatori per gas, acqua ed altri liquidi, di apparecchi di misura, controllo e regolazione	36	12	32	117	22	159	38	502	21	637
371.2	Costruzione di strumenti per navigazione, idrologia, geofisica e meteorologia	9	3	8	33	4	29	5	72	—	—
371.3	Costruzione strumenti per disegno e calcolo; strumenti misura dimensionale di precisione; bilance analitiche di precisione; apparecchi per laboratorio e materiale didattico; di altri strumenti di precisione	52	29	65	255	45	332	56	783	36	1.113
371.4	Riparazione di strumenti scientifici e di precisione	39	14	20	73	1	7	2	23	2	68
372	Costruzione di apparecchi e materiale medico-chirurgico	1.360	629	524	1.872	132	920	57	766	12	372
372.1	Costruzione di apparecchi medici per diagnosi; di materiale medico-chirurgico e veterinario; di strumenti e apparecchi per odontoiatria	164	86	126	457	51	371	25	346	6	178
372.2	Costruzione di apparecchi per protesi ed ortopedia	1.196	543	398	1.415	81	549	32	420	6	194
373	Costruzione e riparazione di strumenti ottici e di apparecchiature fotografiche	68	35	44	172	45	334	26	375	17	477
373.1	Costruzione di armature per occhiali di qualsiasi tipo - montatura in serie di occhiali comuni	18	10	12	47	13	94	4	51	5	146
373.2	Costruzione di lenti e di strumenti ottici di precisione	19	14	17	69	20	148	12	183	7	181
373.3	Costruzione di apparecchiature fotografiche e cinematografiche	10	3	8	30	9	70	9	127	5	150
373.4	Riparazione di strumenti ottici e fotocinematografici	21	8	7	26	3	22	1	14	—	—
374	Costruzione di orologi e loro pezzi staccati	30	21	30	107	26	188	21	276	10	316
<b>4</b>	<b>Industrie manifatturiere alimentari, tessili, delle pelli e cuoio, dell'abbigliamento, del legno, mobilio e altre industrie manifatturiere</b>	<b>27.419</b>	<b>13.286</b>	<b>14.941</b>	<b>56.271</b>	<b>7.778</b>	<b>56.413</b>	<b>7.568</b>	<b>100.415</b>	<b>3.660</b>	<b>110.573</b>
<b>41</b>	<b>Industrie alimentari di base</b>	<b>982</b>	<b>1.357</b>	<b>1.551</b>	<b>5.701</b>	<b>486</b>	<b>3.415</b>	<b>346</b>	<b>4.644</b>	<b>195</b>	<b>5.823</b>
411	Industria dei grassi vegetali e animali	20	10	20	72	12	84	8	112	6	177
411.1	Produzione di margarina; idrogenazione e raffinazione senza impiego di solventi dei grassi vegetali e animali	12	4	10	38	10	72	6	83	6	177
411.2	Produzione di olio di oliva	4	4	4	14	1	6	—	—	—	—
411.3	Produzione di olio di semi e di frutti oleosi	4	2	6	20	1	6	2	29	—	—
412	Industria della macellazione del bestiame, preparazione e conservazione della carne	247	125	147	551	102	738	109	1.502	70	2.052
412.1	Macellazione del bestiame	138	64	62	231	36	250	30	414	14	441
412.2	Trasformazione industriale e conservazione della carne	109	61	85	320	66	488	79	1.088	56	1.611
413	Industria casearia	30	40	78	302	39	299	50	686	34	1.019
413.1	Trattamento igienico e conservazione del latte fresco	3	2	2	10	2	16	13	193	5	162
413.2	Trasformazione del latte	27	38	76	292	37	283	37	493	29	857
414	Industria della trasformazione e conservazione di frutta, ortaggi e funghi	17	22	20	73	21	151	14	181	11	280
415	Industria della lavorazione e conservazione del pesce e di altri prodotti alimentari marini	3	3	1	3	3	21	—	—	2	78
416	Industria della lavorazione delle granaglie	172	115	98	364	34	248	29	377	25	698
416.1	Molitura dei cereali	153	97	70	253	19	140	17	229	15	407
416.2	Pilatura, cernita ed altre lavorazioni di semi e granaglie	19	18	28	111	15	108	12	148	10	291
417	Industria delle paste alimentari	95	110	71	254	24	169	14	181	9	298
418	Industria dei prodotti amidacei	—	—	2	7	—	—	6	75	—	—

## classe, sottoclasse e categoria di attività economica

CON ADDETTI										UNITÀ LOCALI SENZA ADDETTI	TOTALE		N. Classificazione
50 - 99		100 - 199		200 - 499		500 - 999		1.000 e oltre			Unità locali	Addetti	
Unità locali	Addetti	Unità locali	Addetti	Unità locali	Addetti	Unità locali	Addetti	Unità locali	Addetti				
36	2.417	30	4.179	17	5.047	5	2.913	7	34.162	—	587	53.372	35
1	67	5	748	—	—	2	1.161	6	32.192	—	57	34.502	351
12	873	11	1.580	6	1.540	—	—	—	—	—	106	5.004	352
23	1.477	14	1.851	11	3.507	3	1.752	1	1.970	—	424	13.866	353
19	1.234	10	1.434	15	4.770	5	3.770	4	7.177	1	524	21.931	36
1	67	—	—	—	—	—	—	—	—	—	127	720	361
1	67	—	—	—	—	—	—	—	—	—	74	578	361.1
—	—	—	—	—	—	—	—	—	—	—	39	93	361.2
—	—	—	—	—	—	—	—	—	—	—	14	49	361.3
4	221	3	403	4	1.283	1	686	—	—	—	25	2.796	362
2	112	2	249	3	920	—	—	—	—	—	18	1.432	362.1
2	109	1	154	1	363	1	686	—	—	—	7	1.364	362.2
9	602	3	439	7	2.048	1	765	1	1.030	1	314	7.191	363
3	220	1	176	6	1.729	1	765	1	1.030	—	113	4.607	363.1
6	382	2	263	1	319	—	—	—	—	1	201	2.584	363.2
5	344	4	592	3	994	3	2.319	3	6.147	—	44	10.628	364
—	—	—	—	1	445	—	—	—	—	—	14	596	365
39	2.691	25	3.278	12	3.645	4	2.742	1	1.151	9	3.728	26.965	37
22	1.590	13	1.637	3	1.086	—	—	—	—	1	590	8.768	371
9	671	7	996	2	873	—	—	—	—	1	180	4.015	371.1
1	91	—	—	—	—	—	—	—	—	—	30	240	371.2
12	828	6	641	1	213	—	—	—	—	—	302	4.275	371.3
—	—	—	—	—	—	—	—	—	—	—	78	238	371.4
7	473	5	737	2	476	1	609	—	—	6	2.735	8.843	372
6	422	5	737	2	476	1	609	—	—	—	472	3.932	372.1
1	51	—	—	—	—	—	—	—	—	6	2.263	4.911	372.2
7	400	6	723	1	237	—	—	—	—	2	251	2.856	373
3	179	2	215	—	—	—	—	—	—	—	67	770	373.1
1	60	1	108	1	237	—	—	—	—	—	92	1.033	373.2
3	161	3	400	—	—	—	—	—	—	—	50	954	373.3
—	—	—	—	—	—	—	—	—	—	2	42	99	373.4
3	228	1	181	6	1.846	3	2.133	1	1.151	—	152	6.498	374
<b>1.222</b>	<b>84.564</b>	<b>600</b>	<b>82.015</b>	<b>259</b>	<b>77.350</b>	<b>52</b>	<b>33.870</b>	<b>13</b>	<b>22.714</b>	<b>61</b>	<b>76.859</b>	<b>678.176</b>	<b>4</b>
70	4.888	35	4.744	19	6.089	9	5.804	2	2.928	21	5.073	47.732	41
10	642	1	116	1	388	—	—	—	—	—	88	1.631	411
7	467	—	—	1	388	—	—	—	—	—	56	1.245	411.1
—	—	—	—	—	—	—	—	—	—	—	13	32	411.2
3	175	1	116	—	—	—	—	—	—	—	19	354	411.3
23	1.622	15	2.138	5	1.625	3	1.798	1	1.273	19	866	13.796	412
9	645	5	695	2	514	—	—	—	—	19	379	3.456	412.1
14	977	10	1.443	3	1.111	3	1.798	1	1.273	—	487	10.340	412.2
16	1.173	10	1.322	7	2.283	4	2.597	—	—	1	309	9.791	413
2	149	3	341	1	497	—	—	—	—	—	33	1.375	413.1
14	1.024	7	981	6	1.786	4	2.597	—	—	1	276	8.416	413.2
1	54	1	133	—	—	—	—	—	—	—	107	933	414
—	—	—	—	—	—	—	—	—	—	—	12	111	415
4	268	1	112	—	—	—	—	—	—	—	478	2.469	416
1	51	—	—	—	—	—	—	—	—	—	372	1.427	416.1
3	217	1	112	—	—	—	—	—	—	—	106	1.042	416.2
6	382	1	114	—	—	—	—	—	—	—	330	1.713	417
—	—	2	302	—	—	—	—	—	—	—	10	384	418

## segue TAV. 6A - Unità locali per numero di addetti e per ramo,

N. Classificazione	RAMI, CLASSI, SOTTOCLASSI E CATEGORIE DI ATTIVITÀ ECONOMICA	UNITÀ LOCALI									
		1	2	3 - 5		6 - 9		10 - 19		20 - 49	
		Unità locali	Unità locali	Unità locali	Addetti	Unità locali	Addetti	Unità locali	Addetti	Unità locali	Addetti
419	<i>Industria della panificazione, pasticceria e biscotti</i>	398	932	1.114	4.075	251	1.705	116	1.530	38	1.221
419.1	Produzione di pane	300	780	863	3.151	162	1.081	38	482	6	221
419.2	Produzione di pasticceria	96	147	240	884	82	578	71	951	24	756
419.3	Produzione di fette biscottate e biscotti	2	5	11	40	7	46	7	97	8	244
<b>42</b>	<b>Industrie dello zucchero, delle bevande, di altri prodotti alimentari e del tabacco</b>	<b>179</b>	<b>193</b>	<b>292</b>	<b>1.093</b>	<b>172</b>	<b>1.251</b>	<b>139</b>	<b>1.833</b>	<b>81</b>	<b>2.580</b>
420	<i>Industria della produzione e raffinazione dello zucchero</i>	—	—	—	—	—	—	—	—	—	—
421	<i>Industria del cacao, cioccolato, caramelle e gelati</i>	52	42	58	203	34	241	22	290	14	422
421.1	Produzione del cacao, cioccolato e caramelle	6	18	17	56	20	147	17	220	12	379
421.2	Produzione di gelati	46	24	41	147	14	94	5	70	2	43
422	<i>Industria dei prodotti alimentari per zootecnia</i>	18	14	35	135	29	207	35	464	16	561
423	<i>Industria di prodotti alimentari vari</i>	52	62	91	338	29	224	33	434	22	677
423.1	Preparazione del caffè, di succedanei del caffè e del the	28	46	44	161	10	78	13	165	7	197
423.2	Produzione di estratti alimentari e prodotti affini	2	4	12	48	6	46	9	118	4	112
423.3	Produzione di dolcificanti, budini, creme da tavola e lieviti artificiali	5	1	6	24	2	12	1	10	1	20
423.4	Produzione specializzata di prodotti dietetici e alimenti per la prima infanzia	3	1	3	9	1	7	2	33	2	78
423.5	Produzione di prodotti alimentari non altrove classificati	14	10	22	81	8	64	6	80	6	212
423.6	Produzione di alimenti surgelati	—	—	4	15	2	17	2	28	2	58
424	<i>Industria dell'alcool etilico, di acqueviti e liquori</i>	38	46	59	222	34	240	14	170	6	152
424.1	Produzione di alcool etilico	—	1	2	7	4	26	1	10	1	21
424.2	Produzione di acqueviti	9	6	7	22	3	23	—	—	—	—
424.3	Produzione di liquori e di altre bevande alcoliche	29	39	50	193	27	191	13	160	5	131
425	<i>Industria del vino</i>	12	17	20	78	18	136	15	203	6	199
425.1	Produzione e conservazione di vini	12	15	17	65	17	130	11	156	4	126
425.2	Produzione di vini spumanti e di altri vini speciali	—	2	3	13	1	6	4	47	2	73
427	<i>Industria della birra e del malto</i>	—	—	1	5	—	—	—	—	—	—
428	<i>Industria idrominerale e delle bevande analcoliche</i>	7	11	28	112	27	197	20	272	15	508
428.1	Imbottigliamento di acque minerali naturali	2	2	4	15	3	23	5	71	7	231
428.2	Produzione di bevande analcoliche e di acque gassate	5	9	24	97	24	174	15	201	8	277
429	<i>Industria del tabacco</i>	—	1	—	—	1	6	—	—	2	61
429.1	Stagionatura, manipolazione, selezione e imbottimento delle foglie di tabacco	—	1	—	—	1	6	—	—	1	37
429.2	Lavorazione e confezione dei tabacchi	—	—	—	—	—	—	—	—	1	24
<b>43</b>	<b>Industrie tessili</b>	<b>3.042</b>	<b>1.593</b>	<b>2.052</b>	<b>7.817</b>	<b>1.299</b>	<b>9.559</b>	<b>1.454</b>	<b>19.402</b>	<b>946</b>	<b>29.184</b>
431	<i>Industria laniera</i>	144	84	76	283	35	252	29	367	35	1.094
431.1	Slanatura	3	2	3	12	1	7	1	15	—	—
431.2	Preparazione delle fibre di lana e assimilate	13	6	9	36	4	30	3	36	2	48
431.3	Filatura, ritoritura della lana e delle fibre assimilate e preparazione in gomitolli e matasse	94	43	29	105	7	47	16	199	12	391
431.4	Tessitura della lana e delle altre fibre tessili col sistema laniero	32	33	33	122	16	117	5	69	8	267
431.5	Filatura-tessitura della lana e delle fibre assimilate	2	—	2	8	7	51	4	48	13	388
432	<i>Industria cotoniera</i>	232	198	294	1.105	199	1.456	186	2.544	155	4.765
432.1	Filatura, torcitura del cotone e delle fibre assimilate; produzione di cucirini	85	66	78	309	84	621	84	1.135	47	1.430
432.2	Tessitura del cotone e di altre fibre tessili col sistema cotoniero	143	131	207	758	94	687	84	1.148	83	2.546
432.3	Filatura-tessitura del cotone e delle fibre assimilate	4	1	9	38	21	148	18	261	25	789
433	<i>Industria della seta e delle fibre chimiche assimilate</i>	184	148	194	743	113	842	130	1.823	155	4.848
433.1	Preparazione, filatura e operazioni sulla seta e sulle fibre chimiche assimilate	33	25	31	123	20	147	28	400	33	1.044
433.2	Tessitura della seta e delle fibre chimiche assimilate	151	123	163	620	93	695	102	1.423	122	3.804
434	<i>Industria della canapa, del lino, del ramiè e delle fibre dure</i>	6	5	13	50	7	57	5	61	9	257
434.1	Macerazione e stigliatura della canapa e del lino	—	—	2	8	—	—	—	—	—	—
434.2	Preparazione alla filatura e filatura della canapa, del lino e ramiè e delle fibre dure; produzione di cucirini	3	1	2	8	1	8	—	—	2	57
434.3	Tessitura della canapa, del lino e ramiè e delle fibre dure	3	4	7	24	4	31	4	48	7	200
434.4	Filatura-tessitura della canapa, del lino e ramiè e delle fibre dure	—	—	2	10	2	18	1	13	—	—
435	<i>Industria della juta</i>	18	6	4	15	7	47	4	50	3	77
435.1	Filatura della juta, pura o mista ad altre fibre	2	1	1	3	2	12	—	—	—	—
435.2	Tessitura della juta	14	5	3	12	5	35	4	50	1	20
435.3	Filatura-tessitura della juta	2	—	—	—	—	—	—	—	2	57
436	<i>Industria della maglia, maglieria e calze</i>	2.007	873	1.003	3.785	613	4.529	730	9.672	273	8.249
436.1	Produzione di calze per uomo, donna e ragazzo	686	291	391	1.479	228	1.688	234	3.158	66	2.075
436.2	Produzione di tessuti a maglia	153	103	111	411	52	392	53	685	39	1.115
436.3	Produzione di altri articoli di maglieria	1.168	479	501	1.895	333	2.449	443	5.829	168	5.059
437	<i>Industria del perfezionamento dei tessuti</i>	110	68	138	532	113	838	155	2.085	196	6.250
438	<i>Industria per la produzione di arazzi, tappeti, copripavimento, linoleum e tele cerate</i>	12	15	19	72	7	53	16	207	9	295
438.1	Produzione arazzi, tappeti e moquettes di qualsiasi fibra	12	11	18	68	4	30	10	123	8	261
438.2	Produzione di linoleum e di altri copripavimento a base di prodotti tessili o di carta; di tele cerate e di altri tessuti intonacati	—	4	1	4	3	23	6	84	1	34
439	<i>Altre industrie tessili</i>	329	196	311	1.232	205	1.485	199	2.593	111	3.349
439.1	Produzione di feltri battuti	6	2	5	19	4	28	—	—	3	92
439.2	Produzione di stoffe non tessute, di murali e di stoffe a pelo lungo	1	5	3	10	9	60	11	149	5	120

## classe, sottoclasse e categoria di attività economica

CON ADDETTI										UNITÀ LOCALI SENZA ADDETTI	TOTALE		N. Classificazione
50 - 99		100 - 199		200 - 499		500 - 999		1.000 e oltre			Unità locali	Addetti	
Unità locali	Addetti	Unità locali	Addetti	Unità locali	Addetti	Unità locali	Addetti	Unità locali	Addetti				
10	747	4	507	6	1.793	2	1.409	1	1.655	1	2.873	16.904	419
5	376	1	102	—	—	—	—	—	—	—	2.155	7.273	419.1
3	226	2	271	5	1.319	1	576	1	1.655	1	673	7.606	419.2
2	145	1	134	1	474	1	833	—	—	—	45	2.025	419.3
<b>43</b>	<b>3.200</b>	<b>27</b>	<b>3.706</b>	<b>19</b>	<b>6.069</b>	<b>6</b>	<b>3.712</b>	<b>2</b>	<b>3.345</b>	<b>1</b>	<b>1.154</b>	<b>27.354</b>	<b>42</b>
—	—	1	149	1	481	—	—	—	—	—	2	630	420
7	502	6	855	4	1.294	2	1.318	—	—	1	242	5.261	421
5	378	6	855	4	1.294	1	759	—	—	1	107	4.130	421.1
2	124	—	—	—	—	1	559	—	—	—	135	1.131	421.2
9	647	4	439	1	207	—	—	—	—	—	161	2.706	422
9	714	5	712	6	2.181	2	1.220	2	3.345	—	313	10.021	423
—	—	2	268	1	335	—	—	—	—	—	151	1.324	423.1
1	95	1	115	1	384	—	—	1	2.157	—	41	3.085	423.2
1	75	—	—	1	327	—	—	1	1.188	—	19	1.663	423.3
6	464	—	—	3	1.135	2	1.220	—	—	—	23	2.951	423.4
1	80	—	—	—	—	—	—	—	—	—	67	551	423.5
—	—	2	329	—	—	—	—	—	—	—	12	447	423.6
5	358	3	421	3	761	—	—	—	—	—	208	2.454	424
—	—	—	—	1	204	—	—	—	—	—	10	270	424.1
5	358	3	421	2	557	—	—	—	—	—	25	66	424.2
2	125	1	108	—	—	—	—	—	—	—	173	2.118	424.3
1	66	1	108	—	—	—	—	—	—	—	91	895	425
1	59	—	—	—	—	—	—	—	—	—	78	693	425.1
—	—	3	462	2	542	—	—	—	—	—	13	202	425.2
11	854	4	560	2	603	1	647	—	—	—	6	1.009	427
4	278	3	410	1	208	—	—	—	—	—	126	3.782	428
7	576	1	150	1	395	1	647	—	—	—	31	1.242	428.1
—	—	—	—	—	—	1	527	—	—	—	95	2.540	428.2
—	—	—	—	—	—	—	—	—	—	—	5	596	429
—	—	—	—	—	—	—	—	—	—	—	3	45	429.1
—	—	—	—	—	—	1	527	—	—	—	2	551	429.2
<b>407</b>	<b>28.334</b>	<b>223</b>	<b>31.137</b>	<b>100</b>	<b>30.253</b>	<b>17</b>	<b>10.976</b>	—	—	<b>6</b>	<b>11.139</b>	<b>172.890</b>	<b>43</b>
8	526	10	1.283	5	1.725	—	—	—	—	—	426	5.842	431
—	—	—	—	—	—	—	—	—	—	—	10	41	431.1
—	—	—	—	—	—	—	—	—	—	—	37	175	431.2
4	253	5	652	4	1.345	—	—	—	—	—	214	3.172	431.3
2	163	3	342	1	380	—	—	—	—	—	133	1.558	431.4
2	110	2	289	—	—	—	—	—	—	—	32	896	431.5
87	6.181	56	8.155	45	14.030	8	5.213	—	—	—	1.460	44.077	432
31	2.164	22	3.043	17	5.500	3	1.933	—	—	—	517	16.352	432.1
42	3.041	24	3.481	18	5.149	2	1.266	—	—	—	828	18.481	432.2
14	976	10	1.631	10	3.381	3	2.014	—	—	—	115	9.244	432.3
73	5.028	29	3.796	7	1.850	3	1.821	—	—	—	1.036	21.231	433
21	1.538	6	806	—	—	1	744	—	—	—	198	4.885	433.1
52	3.490	23	2.990	7	1.850	2	1.077	—	—	—	838	16.346	433.2
4	280	4	558	3	1.156	1	660	—	—	—	57	3.095	434
—	—	—	—	—	—	—	—	—	—	—	2	8	434.1
1	58	2	276	2	814	1	660	—	—	—	15	1.886	434.2
2	142	2	282	1	342	—	—	—	—	—	34	1.080	434.3
—	—	—	—	—	—	—	—	—	—	—	6	121	434.4
—	—	—	—	—	—	—	—	—	—	1	43	219	435
—	—	—	—	—	—	—	—	—	—	—	6	19	435.1
—	—	—	—	—	—	—	—	—	—	1	33	141	435.2
—	—	—	—	—	—	—	—	—	—	—	4	59	435.3
105	7.230	56	7.955	11	3.389	3	1.924	—	—	1	5.675	50.486	436
22	1.494	12	1.700	5	1.485	2	1.339	—	—	—	1.937	15.686	436.1
9	585	4	578	—	—	1	585	—	—	—	525	4.710	436.2
74	5.151	40	5.677	6	1.904	—	—	—	—	—	3.213	30.090	436.3
86	6.014	51	6.993	19	5.391	1	695	—	—	1	938	29.044	437
2	156	5	641	3	1.012	1	663	—	—	—	89	3.141	438
2	156	4	537	3	1.012	1	663	—	—	—	73	2.884	438.1
—	—	1	104	—	—	—	—	—	—	—	16	257	438.2
42	2.919	12	1.756	7	1.700	—	—	—	—	3	1.415	15.755	439
3	192	1	184	2	530	—	—	—	—	—	26	1.055	439.1
1	74	—	—	—	—	—	—	—	—	—	35	424	439.2

## segue TAV. 6A - Unità locali per numero di addetti e per ramo,

N. Classificazione	RAMI, CLASSI, SOTTOCLASSI E CATEGORIE DI ATTIVITÀ ECONOMICA	UNITÀ LOCALI									
		1	2	3 - 5		6 - 9		10 - 19		20 - 49	
		Unità locali	Unità locali	Unità locali	Addetti	Unità locali	Addetti	Unità locali	Addetti	Unità locali	Addetti
439.3	Produzione di nastri, fettucce, stringhe, trecce, passamanerie di fibre tessili	30	35	45	168	37	263	39	526	31	929
439.4	Produzione di manufatti e tessuti elastici	20	11	30	114	19	139	24	339	16	521
439.5	Produzione di cordami e spaghi di qualsiasi tipo di fibra	16	11	11	45	6	42	7	92	4	137
439.6	Produzione di articoli tessili diversi	62	48	70	289	25	182	34	430	21	624
439.7	Produzione di tubetti, rocchetti, navette, bobine, scardassi, fusi ecc. in fibra	16	7	6	21	4	29	1	12	—	—
439.8	Produzione di tulli, pizzi e merletti	32	5	20	82	13	101	13	174	14	423
439.9	Produzione di ricami	146	72	121	484	88	641	70	871	17	503
<b>44</b>	<b>Industrie delle pelli e del cuoio</b>	<b>624</b>	<b>414</b>	<b>498</b>	<b>1.891</b>	<b>284</b>	<b>2.049</b>	<b>247</b>	<b>3.205</b>	<b>85</b>	<b>2.536</b>
441	Concia e tintura delle pelli e del cuoio	73	64	119	455	59	426	70	889	30	865
442	Produzione di articoli in cuoio e affini	551	350	379	1.436	225	1.623	177	2.316	55	1.671
442.1	Produzione di marocchineria, articoli da viaggio e di articoli tecnici in cuoio	527	337	368	1.398	215	1.553	169	2.206	54	1.649
442.2	Produzione di guanti in pelle	24	13	11	38	10	70	8	110	1	22
<b>45</b>	<b>Industrie delle calzature, di articoli d'abbigliamento e di biancheria per la casa</b>	<b>8.072</b>	<b>2.642</b>	<b>2.466</b>	<b>9.332</b>	<b>1.559</b>	<b>11.442</b>	<b>1.987</b>	<b>26.809</b>	<b>752</b>	<b>22.195</b>
451	Produzione a macchina di calzature	423	285	342	1.338	261	1.918	355	4.764	188	5.592
451.1	Produzione a macchina di calzature e pantofole	103	110	139	545	116	867	157	2.135	126	3.931
451.2	Produzione di parti ed accessori per calzature	320	175	203	793	145	1.051	198	2.629	62	1.661
452	Produzione a mano e su misura di calzature	60	22	14	48	5	32	9	127	1	33
453	Confezione in serie di articoli di abbigliamento ed altre attività collegate	1.781	678	1.004	3.869	811	6.051	1.242	16.948	465	13.769
453.1	Confezione di articoli di vestiario in pelle	54	35	42	158	17	133	32	457	11	307
453.2	Confezione di vestiario esterno per donna, giovanetta e bambini	467	236	313	1.223	286	2.146	509	6.890	148	4.450
453.3	Confezione di vestiario esterno per uomo e ragazzo	112	49	51	193	59	445	102	1.460	55	1.581
453.4	Confezione di vestiario esterno di tipo speciale	108	53	89	350	95	709	179	2.465	73	2.084
453.5	Confezione di camicie e biancheria per uomo e ragazzo	107	25	56	211	63	469	129	1.789	52	1.578
453.6	Confezione di biancheria per donna e di corsetteria	175	66	114	446	76	562	102	1.394	57	1.777
453.7	Confezione di cappelli	24	13	20	75	11	75	5	64	3	106
453.8	Confezioni varie e accessorie per abbigliamento	470	151	262	999	166	1.237	162	2.144	60	1.716
453.9	Altre attività collegate all'industria dell'abbigliamento	264	50	57	214	38	275	22	285	6	170
454	Confezione su misura di vestiario e biancheria; modisterie	3.545	632	279	1.026	125	890	139	1.793	17	486
454.1	Confezione su misura di vestiario; modisterie	3.434	601	252	920	108	767	118	1.516	10	264
454.2	Confezione di biancheria su misura	111	31	27	106	17	123	21	277	7	222
455	Confezione di altri articoli tessili	1.884	787	547	2.019	230	1.653	198	2.618	61	1.787
455.1	Confezione di biancheria da casa e per l'arredamento	377	192	159	617	126	916	132	1.771	42	1.222
455.2	Produzione di articoli in materie tessili non altrove classificati	1.507	595	388	1.402	104	737	66	847	19	565
456	Confezione di pellicce	379	238	280	1.032	127	898	44	559	20	528
<b>46</b>	<b>Industrie del legno e del mobile in legno</b>	<b>9.190</b>	<b>4.186</b>	<b>4.098</b>	<b>15.117</b>	<b>1.587</b>	<b>11.358</b>	<b>1.123</b>	<b>14.644</b>	<b>522</b>	<b>15.695</b>
461	Segazione e preparazione industriale del legno	173	91	111	420	58	411	47	604	15	487
462	Produzione di prodotti semifiniti in legno	45	34	57	215	29	207	30	400	54	1.783
463	Produzione in serie di elementi di carpenteria, falegnameria e pavimenti in legno	3.801	1.626	1.455	5.300	431	3.106	232	2.980	62	1.744
463.1	Laboratori di falegnameria e carpenteria in legno	3.050	1.257	1.030	3.733	283	2.023	119	1.461	15	395
463.2	Produzione e/o posa in opera di falegnameria industriale per l'edilizia e di pavimenti in legno	721	357	403	1.485	143	1.049	106	1.421	45	1.292
463.3	Cantieri per carpenteria navale in legno	30	12	22	82	5	34	7	98	2	57
464	Costruzione di imballaggi in legno	66	59	103	397	68	505	54	679	19	554
465	Costruzione di altri oggetti in legno	1.086	467	382	1.400	185	1.309	128	1.652	48	1.460
465.1	Costruzione e riparazione di veicoli in legno e di parti in legno di autoveicoli	7	4	5	17	4	26	1	18	1	38
465.2	Costruzione di oggetti vari in legno	296	160	199	739	115	826	94	1.225	43	1.315
465.3	Laboratori di cornici e vetrai	783	303	178	644	66	457	33	409	4	107
466	Produzione di articoli in sughero, paglia, giunco e vimini; produzione di spazzole e pennelli	116	62	73	281	44	320	29	365	13	359
466.1	Produzione di articoli in sughero	12	10	8	34	9	63	5	60	1	24
466.2	Produzione di articoli in paglia, giunco e vimini	69	16	25	95	8	60	5	62	—	—
466.3	Produzione di spazzole, scope e pennelli	35	36	40	152	27	197	19	243	12	335
467	Industria del mobile e dell'arredamento in legno	3.903	1.847	1.917	7.104	772	5.500	603	7.964	311	9.308
467.1	Costruzione di mobili vari in legno	2.540	1.442	1.652	6.134	686	4.907	546	7.236	297	8.894
467.2	Costruzione di mobili e arredamenti in giunco, vimini, canne e simili	30	13	10	34	8	55	5	60	3	86
467.3	Produzione di materassi di ogni tipo	236	48	32	121	11	76	17	233	9	256
467.4	Lucidatura, laccatura e doratura di mobili e di altri oggetti in legno; restauro di mobili	1.097	344	223	815	67	462	35	435	2	72
<b>47</b>	<b>Industrie della carta; stampa ed editoria</b>	<b>2.062</b>	<b>1.208</b>	<b>1.875</b>	<b>7.172</b>	<b>1.141</b>	<b>8.269</b>	<b>1.142</b>	<b>15.026</b>	<b>523</b>	<b>15.603</b>
471	Produzione della pasta-carta, della carta e del cartone	1	5	11	40	20	149	27	367	27	859
472	Trasformazione della carta e del cartone, fabbricazione di articoli in carta, cartone e ovatta di cellulosa	218	143	287	1.104	236	1.742	270	3.548	155	4.871
473	Stampa e industrie affini	1.581	821	1.307	5.019	758	5.447	725	9.554	282	8.163
473.1	Stabilimenti per la stampa di giornali quotidiani	2	2	1	3	5	36	6	84	—	—
473.2	Altri stabilimenti di arti grafiche	787	538	902	3.465	500	3.588	455	5.987	194	5.622
473.3	Legatorie e rilegatorie	145	69	85	327	46	324	61	785	27	794
473.4	Industrie collegate alla stampa	647	212	319	1.224	207	1.499	203	2.698	61	1.747
474	Editoria	262	239	270	1.009	127	931	120	1.557	59	1.710
<b>48</b>	<b>Industrie della gomma e dei manufatti di materie plastiche</b>	<b>1.409</b>	<b>904</b>	<b>1.305</b>	<b>5.090</b>	<b>867</b>	<b>6.309</b>	<b>808</b>	<b>10.656</b>	<b>428</b>	<b>13.197</b>

## classe, sottoclasse e categoria di attività economica

CON ADDETTI										UNITÀ LOCALI SENZA ADDETTI	TOTALE		N. Classificazione
50 - 99		100 - 199		200 - 499		500 - 999		1.000 e oltre			Unità locali	Addetti	
Unità locali	Addetti	Unità locali	Addetti	Unità locali	Addetti	Unità locali	Addetti	Unità locali	Addetti				
8	565	2	271	1	200	—	—	—	—	—	228	3.022	439.3
8	526	3	393	2	461	—	—	—	—	—	133	2.535	439.4
2	140	—	—	—	—	—	—	—	—	—	57	494	439.5
11	773	2	277	2	509	—	—	—	—	3	278	3.242	439.6
—	—	1	187	—	—	—	—	—	—	—	35	279	439.7
4	300	3	444	—	—	—	—	—	—	—	104	1.566	439.8
5	349	—	—	—	—	—	—	—	—	—	519	3.138	439.9
19	1.297	14	1.808	5	1.331	—	—	—	—	1	2.191	15.569	44
9	641	11	1.431	5	1.331	—	—	—	—	—	440	6.239	441
10	656	3	377	—	—	—	—	—	—	1	1.751	9.330	442
10	656	3	377	—	—	—	—	—	—	1	1.684	9.040	442.1
—	—	—	—	—	—	—	—	—	—	—	67	290	442.2
227	15.463	114	15.288	35	9.704	5	3.307	—	—	8	17.867	126.896	45
56	3.716	37	4.850	9	2.386	—	—	—	—	—	1.956	25.557	451
42	2.832	35	4.587	9	2.386	—	—	—	—	—	837	17.606	451.1
14	884	2	263	—	—	—	—	—	—	—	1.119	7.951	451.2
—	—	—	—	—	—	—	—	—	—	—	111	344	452
149	10.190	64	8.670	22	6.214	4	2.722	—	—	1	6.221	71.570	453
5	380	—	—	1	493	—	—	—	—	—	197	2.052	453.1
60	4.061	20	2.640	7	1.744	—	—	—	—	1	2.047	24.093	453.2
17	1.209	12	1.690	4	1.095	2	1.584	—	—	—	463	9.467	453.3
17	1.220	6	950	3	809	—	—	—	—	—	623	8.801	453.4
23	1.521	15	1.933	5	1.553	—	—	—	—	—	475	9.211	453.5
10	747	8	1.138	2	520	2	1.138	—	—	—	612	8.029	453.6
1	77	—	—	—	—	—	—	—	—	—	77	447	453.7
16	975	3	319	—	—	—	—	—	—	—	1.290	8.162	453.8
—	—	—	—	—	—	—	—	—	—	—	437	1.308	453.9
3	160	2	289	—	—	—	—	—	—	3	4.745	9.453	454
3	160	1	188	—	—	—	—	—	—	3	4.530	8.451	454.1
—	—	1	101	—	—	—	—	—	—	—	215	1.002	454.2
16	1.155	11	1.479	4	1.104	1	585	—	—	4	3.743	15.858	455
15	1.083	10	1.324	4	1.104	1	585	—	—	1	1.059	9.383	455.1
1	72	1	155	—	—	—	—	—	—	3	2.684	6.475	455.2
3	242	—	—	—	—	—	—	—	—	—	1.091	4.114	456
125	8.587	41	5.485	10	2.792	—	—	—	—	13	20.895	91.240	46
5	337	—	—	—	—	—	—	—	—	—	500	2.614	461
30	2.164	8	1.078	2	527	—	—	—	—	—	289	6.487	462
9	655	1	126	—	—	—	—	—	—	3	7.620	20.964	463
—	—	—	—	—	—	—	—	—	—	2	5.756	13.176	463.1
9	655	1	126	—	—	—	—	—	—	—	1.785	7.463	463.2
—	—	—	—	—	—	—	—	—	—	1	79	325	463.3
5	286	—	—	—	—	—	—	—	—	—	374	2.605	464
5	360	1	160	1	255	—	—	—	—	3	2.306	8.616	465
—	—	—	—	—	—	—	—	—	—	—	22	114	465.1
5	360	1	160	1	255	—	—	—	—	1	915	5.496	465.2
—	—	—	—	—	—	—	—	—	—	2	1.369	3.006	465.3
2	150	2	236	—	—	—	—	—	—	—	341	1.951	466
—	—	—	—	—	—	—	—	—	—	—	45	213	466.1
—	—	—	—	—	—	—	—	—	—	—	123	318	466.2
2	150	2	236	—	—	—	—	—	—	—	173	1.420	466.3
69	4.635	29	3.885	7	2.010	—	—	—	—	7	9.465	48.003	467
67	4.488	29	3.885	7	2.010	—	—	—	—	4	7.270	42.978	467.1
1	63	—	—	—	—	—	—	—	—	—	70	354	467.2
1	84	—	—	—	—	—	—	—	—	1	355	1.102	467.3
—	—	—	—	—	—	—	—	—	—	2	1.770	3.569	467.4
146	10.017	66	9.346	32	10.059	8	5.660	6	10.966	3	8.212	96.596	47
6	378	9	1.210	5	1.443	3	1.996	1	1.061	—	115	7.514	471
50	3.400	21	3.012	6	2.061	1	790	—	—	1	1.388	21.032	472
72	5.001	17	2.466	12	3.657	2	1.546	1	2.612	2	5.580	46.688	473
6	454	1	122	1	331	—	—	1	2.612	—	25	3.648	473.1
55	3.802	14	1.992	9	2.741	2	1.546	—	—	2	3.458	30.606	473.2
5	307	1	199	2	585	—	—	—	—	—	441	3.604	473.3
6	438	1	153	—	—	—	—	—	—	—	1.656	8.830	473.4
18	1.238	19	2.658	9	2.898	2	1.328	4	7.293	—	1.129	21.362	474
148	10.199	68	8.941	33	9.132	6	3.885	2	4.363	7	5.985	74.989	48



## segue TAV. 6A - Unità locali per numero di addetti e per ramo,

N. Classificazione	RAMI, CLASSI, SOTTOCLASSI E CATEGORIE DI ATTIVITÀ ECONOMICA	UNITÀ LOCALI									
		1	2	3 - 5		6 - 9		10 - 19		20 - 49	
		Unità locali	Unità locali	Unità locali	Addetti	Unità locali	Addetti	Unità locali	Addetti	Unità locali	Addetti
481	<i>Industria della gomma</i>	124	108	181	730	110	814	132	1.739	96	2.956
481.1	Produzione di pneumatici	—	—	4	19	—	—	3	33	1	31
481.2	Produzione di altri articoli in gomma	124	108	177	711	110	814	129	1.706	95	2.925
482	<i>Ricostruzione di pneumatici, vulcanizzazione e riparazione di pneumatici</i>	211	127	101	366	28	195	7	86	2	73
483	<i>Industria dei prodotti delle materie plastiche</i>	1.074	669	1.023	3.994	729	5.300	669	8.831	330	10.168
49	<b>Industria manifatturiera diverse</b>	<b>1.859</b>	<b>789</b>	<b>804</b>	<b>3.058</b>	<b>383</b>	<b>2.761</b>	<b>322</b>	<b>4.196</b>	<b>128</b>	<b>3.760</b>
491	<i>Produzione di oreficeria, argenteria, bigiotteria e taglio delle pietre preziose</i>	840	329	357	1.347	171	1.224	126	1.660	46	1.274
491.1	Produzione di oreficeria, argenteria, bigiotteria e coniazione di monete e medaglie	787	309	340	1.283	166	1.187	121	1.595	46	1.274
491.2	Lavorazione di pietre dure e preziose per gioielleria e per uso industriale	53	20	17	64	5	37	5	65	—	—
492	<i>Costruzione di strumenti musicali e relativi accessori</i>	64	18	14	51	8	60	4	65	6	200
493	<i>Laboratori fotografici e cinematografici</i>	407	193	154	586	53	388	42	547	8	225
493.1	Sviluppo e stampa di films cinematografici	6	2	9	36	1	6	1	12	—	—
493.2	Produzione, sincronizzazione e doppiaggio di films	34	23	49	193	20	150	10	137	1	35
493.3	Laboratori fotografici	367	168	96	357	32	232	31	398	7	190
494	<i>Costruzione di giochi, giocattoli e articoli sportivi</i>	164	69	98	379	60	421	72	914	34	1.001
494.1	Costruzione di giochi	17	11	4	14	4	30	10	118	3	79
494.2	Costruzione di giocattoli e loro parti	116	46	73	284	44	307	49	615	24	691
494.3	Costruzione di articoli sportivi	31	12	21	81	12	84	13	181	7	231
495	<i>Altre industrie manifatturiere non altrove classificate</i>	207	98	101	396	50	368	39	519	21	634
496	<i>Industria del confezionamento</i>	177	82	80	299	41	300	39	491	13	426
496.1	Confezionamento di generi alimentari	27	25	36	143	18	130	4	50	6	190
496.2	Confezionamento di generi non alimentari	150	57	44	156	23	170	35	441	7	236
5	<b>Industrie delle costruzioni e delle installazioni di impianti per l'edilizia</b>	<b>32.839</b>	<b>9.339</b>	<b>11.314</b>	<b>42.581</b>	<b>4.765</b>	<b>33.939</b>	<b>2.765</b>	<b>35.668</b>	<b>852</b>	<b>24.086</b>
50	<b>Edilizia e genio civile</b>	<b>32.839</b>	<b>9.339</b>	<b>11.314</b>	<b>42.581</b>	<b>4.765</b>	<b>33.939</b>	<b>2.765</b>	<b>35.668</b>	<b>852</b>	<b>24.086</b>
501	<i>Costruzioni edili - restauro e manutenzione di fabbricati</i>	14.097	4.638	7.276	27.688	3.383	24.119	1.948	24.995	609	17.152
501.1	Costruzioni d'immobili per abitazione ed altri usi	12.978	4.373	7.009	26.696	3.277	23.372	1.881	24.110	594	16.664
501.2	Attività ausiliarie delle costruzioni	1.119	265	267	992	106	747	67	885	15	488
502	<i>Genio civile</i>	749	358	591	2.250	336	2.399	253	3.366	125	3.712
502.1	Costruzione di strade e lavori in terra	644	261	401	1.526	249	1.790	182	2.445	79	2.313
502.2	Costruzione di opere specializzate	105	97	190	724	87	609	71	921	46	1.399
503	<i>Installazione di impianti per l'edilizia</i>	6.784	2.612	2.253	8.298	737	5.235	438	5.706	95	2.626
503.1	Installazione di impianti di riscaldamento, di condizionamento, idrico-sanitari e di distribuzione di gas e di acqua calda	4.045	1.701	1.476	5.429	493	3.504	305	3.978	63	1.735
503.2	Installazione di impianti elettrici per l'edilizia	2.739	911	777	2.869	244	1.731	133	1.728	32	891
504	<i>Attività di finiture dell'edilizia</i>	11.209	1.731	1.194	4.345	309	2.186	126	1.601	23	596
6	<b>Commercio, pubblici esercizi e alberghi; riparazioni di beni di consumo e di veicoli</b>	<b>101.692</b>	<b>75.013</b>	<b>43.713</b>	<b>156.219</b>	<b>10.030</b>	<b>70.715</b>	<b>5.010</b>	<b>65.394</b>	<b>1.907</b>	<b>55.334</b>
6A	<b>Commercio, pubblici esercizi e alberghi</b>	<b>90.467</b>	<b>69.863</b>	<b>39.353</b>	<b>140.238</b>	<b>8.872</b>	<b>62.646</b>	<b>4.632</b>	<b>60.654</b>	<b>1.845</b>	<b>53.585</b>
61	<b>Commercio all'ingrosso</b>	<b>6.055</b>	<b>5.096</b>	<b>6.860</b>	<b>25.811</b>	<b>3.388</b>	<b>24.452</b>	<b>2.361</b>	<b>31.183</b>	<b>1.043</b>	<b>30.652</b>
611	<i>Commercio all'ingrosso di materie prime agricole, di animali vivi, di materie prime tessili e di semilavorati</i>	705	476	399	1.447	133	937	58	761	18	478
611.1	Commercio all'ingrosso di cereali e legumi secchi	106	75	80	286	23	167	7	101	2	56
611.2	Commercio all'ingrosso di sementi, foraggi, piante officinali e semi oleosi	176	100	57	203	23	156	11	133	—	—
611.3	Commercio all'ingrosso di sostanze fertilizzanti, concimi ed altri prodotti chimici per l'agricoltura	70	60	64	230	15	113	8	95	2	73
611.4	Commercio all'ingrosso di fiori e piante	48	62	51	193	20	145	11	152	2	55
611.5	Commercio all'ingrosso di animali vivi	210	78	44	152	11	76	2	25	2	47
611.6	Commercio all'ingrosso di fibre tessili gregge e semilavorate	22	29	31	117	12	84	11	156	4	91
611.7	Commercio all'ingrosso di cuoio e pelli gregge e lavorate	55	52	40	144	16	105	5	53	2	49
611.8	Commercio all'ingrosso di pelli gregge e conciate per pellicceria	16	17	32	122	13	91	3	46	4	107
611.9	Commercio all'ingrosso di tabacco greggio	2	3	—	—	—	—	—	—	—	—
612	<i>Commercio all'ingrosso di combustibili; di minerali e prodotti chimici per l'industria</i>	439	413	671	2.531	366	2.686	310	4.140	170	4.861
612.1	Commercio all'ingrosso di prodotti petroliferi e lubrificanti	122	125	184	694	131	949	105	1.352	49	1.456
612.2	Commercio all'ingrosso di combustibili solidi	50	31	29	107	12	92	15	185	7	192
612.3	Commercio all'ingrosso di metalli ferrosi semilavorati	85	87	152	576	95	692	91	1.239	61	1.753
612.4	Commercio all'ingrosso di minerali	15	20	20	68	8	56	5	72	4	106
612.5	Commercio all'ingrosso di metalli non ferrosi e prodotti semilavorati	28	43	78	306	36	276	16	222	10	238
612.6	Commercio all'ingrosso di prodotti chimici industriali, oli e grassi industriali di origine vegetale e animale; di gomma greggia	139	107	208	780	84	621	78	1.070	39	1.116
613	<i>Commercio all'ingrosso di legname, di materiale da costruzione e di articoli per installazione</i>	680	579	769	2.899	373	2.666	195	2.580	64	1.872
613.1	Commercio all'ingrosso di legname, semilavorati in legno e legno artificiale	201	143	173	663	94	672	36	454	6	146
613.2	Commercio all'ingrosso di materiali da costruzione	385	350	482	1.801	195	1.376	91	1.169	24	703
613.3	Commercio all'ingrosso di articoli per installazioni	88	79	109	414	74	550	60	833	28	870
613.4	Commercio all'ingrosso di vetro piano	6	7	5	21	10	68	8	124	6	153

## classe, sottoclasse e categoria di attività economica

CON ADDETTI										UNITÀ LOCALI SENZA ADDETTI	TOTALE		N. Classifi- cazione
50 - 99		100 - 199		200 - 499		500 - 999		1.000 e oltre			Unità locali	Addetti	
Unità locali	Addetti	Unità locali	Addetti	Unità locali	Addetti	Unità locali	Addetti	Unità locali	Addetti				
39	2.644	20	2.762	15	4.251	3	2.202	2	4.363	2	832	22.801	481
3	168	—	—	2	558	—	—	2	4.363	—	15	5.172	481.1
36	2.476	20	2.762	13	3.693	3	2.202	—	—	2	817	17.629	481.2
2	109	—	—	—	—	—	—	—	—	2	480	1.294	482
107	7.446	48	6.179	18	4.881	3	1.683	—	—	3	4.673	50.894	483
37	2.579	12	1.560	6	1.921	1	526	1	1.112	1	4.343	24.910	49
14	1.046	3	369	—	—	—	—	—	—	—	1.886	8.418	491
14	1.046	2	219	—	—	—	—	—	—	—	1.785	8.009	491.1
—	—	1	150	—	—	—	—	—	—	—	101	409	491.2
1	54	—	—	—	—	—	—	—	—	—	115	530	492
4	240	2	224	—	—	—	—	1	1.112	1	865	4.115	493
1	53	—	—	—	—	—	—	—	—	—	20	117	493.1
2	133	—	—	—	—	—	—	—	—	—	139	728	493.2
1	54	2	224	—	—	—	—	1	1.112	1	706	3.270	493.3
9	632	6	855	5	1.689	1	526	—	—	—	518	6.719	494
1	95	1	147	1	267	—	—	—	—	—	52	789	494.1
6	408	5	708	4	1.422	1	526	—	—	—	368	5.169	494.2
2	129	—	—	—	—	—	—	—	—	—	98	761	494.3
4	276	1	112	1	232	—	—	—	—	—	522	2.940	495
5	331	—	—	—	—	—	—	—	—	—	437	2.188	496
1	88	—	—	—	—	—	—	—	—	—	117	678	496.1
4	243	—	—	—	—	—	—	—	—	—	320	1.510	496.2
136	8.744	43	5.486	5	1.187	—	—	2	2.321	119	62.179	205.529	5
136	8.744	43	5.486	5	1.187	—	—	2	2.321	119	62.179	205.529	50
77	4.954	26	3.460	3	754	—	—	—	—	86	32.143	126.495	501
74	4.770	24	3.242	3	754	—	—	—	—	84	30.297	121.332	501.1
3	184	2	218	—	—	—	—	—	—	2	1.846	5.163	501.2
41	2.624	13	1.581	2	433	—	—	2	2.321	14	2.484	20.151	502
19	1.169	4	492	—	—	—	—	—	—	9	1.848	10.901	502.1
22	1.455	9	1.089	2	433	—	—	2	2.321	5	636	9.250	502.2
15	958	4	445	—	—	—	—	—	—	16	12.954	35.276	503
11	682	2	212	—	—	—	—	—	—	12	8.108	22.987	503.1
4	276	2	233	—	—	—	—	—	—	4	4.846	12.289	503.2
3	208	—	—	—	—	—	—	—	—	3	14.598	23.607	504
445	29.379	117	15.327	61	17.599	9	5.169	2	2.377	581	238.580	669.231	6
438	28.949	115	15.105	59	17.110	9	5.169	2	2.377	555	216.210	616.026	6A
250	16.577	71	9.396	38	10.801	5	2.754	1	1.292	31	25.199	169.165	61
8	542	3	353	—	—	—	—	—	—	3	1.803	6.175	611
—	—	—	—	—	—	—	—	—	—	2	295	866	611.1
2	110	2	216	—	—	—	—	—	—	—	371	1.194	611.2
3	261	1	137	—	—	—	—	—	—	1	224	1.099	611.3
—	—	—	—	—	—	—	—	—	—	—	194	717	611.4
—	—	—	—	—	—	—	—	—	—	—	347	666	611.5
3	171	—	—	—	—	—	—	—	—	—	112	699	611.6
—	—	—	—	—	—	—	—	—	—	—	170	510	611.7
—	—	—	—	—	—	—	—	—	—	—	85	416	611.8
—	—	—	—	—	—	—	—	—	—	—	5	8	611.9
41	2.683	12	1.714	4	1.189	2	1.037	—	—	5	2.433	22.106	612
11	790	4	579	3	894	—	—	—	—	5	739	7.086	612.1
—	—	—	—	—	—	—	—	—	—	—	144	688	612.2
17	1.011	2	318	—	—	1	516	—	—	—	591	6.364	612.3
—	—	—	—	—	—	—	—	—	—	—	72	357	612.4
1	97	2	235	—	—	—	—	—	—	—	214	1.488	612.5
12	785	4	582	1	295	1	521	—	—	—	673	6.123	612.6
9	585	3	457	—	—	—	—	—	—	7	2.679	12.897	613
—	—	—	—	—	—	—	—	—	—	3	656	2.422	613.1
4	269	—	—	—	—	—	—	—	—	4	1.535	6.403	613.2
3	196	3	457	—	—	—	—	—	—	—	444	3.566	613.3
2	120	—	—	—	—	—	—	—	—	—	44	506	613.4

## segue TAV. 6A - Unità locali per numero di addetti e per ramo,

N. Classificazione	RAMI, CLASSI, SOTTOCLASSI E CATEGORIE DI ATTIVITÀ ECONOMICA	UNITÀ LOCALI									
		1	2	3 - 5		6 - 9		10 - 19		20 - 49	
		Unità locali	Unità locali	Unità locali	Addetti	Unità locali	Addetti	Unità locali	Addetti	Unità locali	Addetti
614	<i>Commercio all'ingrosso di macchine, attrezzature e veicoli</i>	666	667	1.018	3.883	509	3.720	429	5.763	227	6.929
614.1	Commercio all'ingrosso di macchine utensili per metallo, legno, plastica e pietra	118	111	156	597	67	484	51	693	31	905
614.2	Commercio all'ingrosso di macchine per costruzioni edili	51	40	59	230	21	148	25	332	12	374
614.3	Commercio all'ingrosso di macchine per l'industria tessile; di macchine da cucire e per maglieria	33	19	36	137	18	138	24	335	4	144
614.4	Commercio all'ingrosso di macchine e attrezzature per ufficio	51	76	128	507	80	588	53	721	45	1.372
614.5	Commercio all'ingrosso di altre macchine, utensileria e attrezzature per l'industria, il commercio e la navigazione	221	278	404	1.532	201	1.454	150	2.022	80	2.416
614.6	Commercio all'ingrosso di macchine, accessori e attrezzi agricoli, compresi i trattori	59	37	73	272	24	164	26	339	10	363
614.7	Commercio all'ingrosso di veicoli e accessori	133	106	162	608	98	744	100	1.321	45	1.355
615	<i>Commercio all'ingrosso di mobili, elettrodomestici, apparecchi radio-televisivi, casalinghi e ferramenta</i>	583	504	786	2.959	437	3.155	294	3.905	167	4.908
615.1	Commercio all'ingrosso di mobili in legno, metallo e materie sintetiche	112	73	97	353	38	276	16	214	11	300
615.2	Commercio all'ingrosso di articoli in ferro ed in altri metalli	94	115	168	629	93	673	71	906	23	676
615.3	Commercio all'ingrosso di apparecchi radio-televisivi, strumenti musicali, dischi e relativi accessori	37	34	67	254	38	270	23	309	17	487
615.4	Commercio all'ingrosso di materiali radioelettrici, telefonici e televisivi	70	74	141	525	96	694	81	1.071	57	1.691
615.5	Commercio all'ingrosso di apparecchi elettrodomestici	53	57	71	285	40	298	37	514	16	467
615.6	Commercio all'ingrosso di porcellane, vetrerie e casalinghi	148	102	160	600	89	638	46	607	25	732
615.7	Commercio all'ingrosso di vernici e colori	42	29	48	184	21	150	13	185	8	223
615.8	Commercio all'ingrosso di carte da parati e stucchi	11	10	23	87	19	134	5	66	9	311
615.9	Commercio all'ingrosso di mobili ed oggetti di arredamento in canna, vimini, giunco, sughero e paglia	16	10	11	42	3	22	2	33	1	21
616	<i>Commercio all'ingrosso di prodotti tessili, di abbigliamento, di calzature e articoli in cuoio e pelli</i>	750	671	888	3.319	384	2.741	253	3.345	99	2.735
616.1	Commercio all'ingrosso di vestiario, di cappelli, di ombrelli e accessori di abbigliamento	237	211	257	949	105	741	65	884	23	627
616.2	Commercio all'ingrosso di pellicce	14	18	22	82	8	55	8	101	2	54
616.3	Commercio all'ingrosso di tessuti per l'abbigliamento e l'arredamento	155	167	244	914	109	791	82	1.061	40	1.161
616.4	Commercio all'ingrosso di camicie, biancheria per uso personale, maglieria e simili	88	72	107	399	49	346	28	356	7	205
616.5	Commercio all'ingrosso di articoli per merceria e per passamaneria	77	68	77	291	27	194	19	247	12	307
616.6	Commercio all'ingrosso di calzature ed accessori per calzature	63	37	60	228	40	287	26	354	6	141
616.7	Commercio all'ingrosso di pelletterie	51	40	53	199	16	114	5	52	4	95
616.8	Commercio all'ingrosso di articoli tessili per la casa e di tappeti e materassi	65	58	68	257	30	213	20	290	5	145
617	<i>Commercio all'ingrosso di prodotti alimentari, bevande e tabacco</i>	1.419	1.114	1.475	5.563	788	5.667	499	6.419	146	4.261
617.1	Commercio all'ingrosso di prodotti ortofruttilicoli freschi, congelati e surgelati	146	146	276	1.096	212	1.531	104	1.316	12	338
617.2	Commercio all'ingrosso di carni fresche, congelate, surgelate e di salumi, pollame, selvaggina e uova	181	114	195	742	113	806	57	730	16	460
617.3	Commercio all'ingrosso di latte, burro e formaggi	160	129	149	561	80	592	68	870	20	540
617.4	Commercio all'ingrosso di oli e grassi alimentari	20	12	16	68	5	35	4	50	—	—
617.5	Commercio all'ingrosso di bevande alcoliche ed analcoliche, di alcool per liquori ed aceto	399	363	436	1.598	166	1.180	95	1.268	27	771
617.6	Commercio all'ingrosso di caffè, the, cacao e spezie	54	25	21	76	12	81	11	147	3	92
617.7	Commercio all'ingrosso di prodotti ittici, freschi, surgelati e comunque conservati	17	19	33	123	20	149	11	145	2	68
617.8	Commercio all'ingrosso specializzato di altri prodotti alimentari non altrove classificati e generi di monopolio	363	243	264	987	118	848	83	1.056	34	957
617.9	Commercio all'ingrosso despecializzato	79	63	85	312	62	445	66	837	32	1.035
618	<i>Commercio all'ingrosso di prodotti farmaceutici, sanitari, di bellezza e di detersivi</i>	284	195	256	973	144	1.036	121	1.568	57	1.711
618.1	Commercio all'ingrosso di prodotti farmaceutici	57	41	63	249	45	324	37	467	25	748
618.2	Commercio all'ingrosso di strumenti ed apparecchi sanitari	71	36	72	273	47	334	38	509	14	387
618.3	Commercio all'ingrosso di articoli di profumeria	85	66	62	234	29	208	32	424	13	417
618.4	Commercio all'ingrosso di saponi, detersivi, prodotti per la lucidatura e simili	71	52	59	217	23	170	14	168	5	159
619	<i>Commercio all'ingrosso di altri prodotti non alimentari</i>	529	477	598	2.237	254	1.844	202	2.702	95	2.897
619.1	Commercio all'ingrosso di carta, cartone e articoli di cartoleria	147	135	197	752	71	528	58	771	25	681
619.2	Commercio all'ingrosso di libri	26	29	37	140	12	83	16	216	7	210
619.3	Commercio all'ingrosso di articoli per fotografia, cinematografia, ottica e di strumenti scientifici	28	37	49	188	34	244	34	460	15	525
619.4	Commercio all'ingrosso di orologi e di articoli di gioielleria	123	98	82	293	39	282	26	340	11	342
619.5	Commercio all'ingrosso di giocattoli	24	25	33	128	21	147	10	130	8	211
619.6	Commercio all'ingrosso di articoli sportivi	26	19	38	146	17	127	8	107	7	245
619.7	Commercio all'ingrosso di prodotti non alimentari non altrove classificati	155	134	162	590	60	433	50	678	22	683
62	<i>Commercio all'ingrosso di materiali vari da recupero</i>	864	389	331	1.184	104	731	27	318	8	231
621	<i>Commercio all'ingrosso di rottami metallici</i>	593	272	236	846	69	488	17	202	7	211
622	<i>Commercio all'ingrosso di altri prodotti di raccolta</i>	271	117	95	338	35	243	10	116	1	20

**classe, sottoclasse e categoria di attività economica**

CON ADDETTI										UNITÀ LOCALI SENZA ADDETTI	TOTALE		N. Classificazione
50 - 99		100 - 199		200 - 499		500 - 999		1.000 e oltre			Unità locali	Addetti	
Unità locali	Addetti	Unità locali	Addetti	Unità locali	Addetti	Unità locali	Addetti	Unità locali	Addetti				
64	4.403	25	3.372	12	3.495	3	1.717	1	1.292	3	3.624	36.574	614
2	120	1	100	—	—	—	—	—	—	—	537	3.239	614.1
1	75	—	—	—	—	—	—	—	—	—	209	1.290	614.2
—	—	1	138	—	—	—	—	—	—	—	135	963	614.3
16	1.135	5	645	3	830	2	1.199	—	—	—	459	7.200	614.4
20	1.403	7	963	2	581	—	—	—	—	2	1.365	11.148	614.5
—	—	1	183	1	336	—	—	—	—	—	231	1.790	614.6
25	1.670	10	1.343	6	1.748	1	518	1	1.292	1	688	10.944	614.7
35	2.088	11	1.447	6	1.459	—	—	—	—	4	2.827	21.512	615
1	55	—	—	—	—	—	—	—	—	4	352	1.456	615.1
5	316	1	107	—	—	—	—	—	—	—	570	3.631	615.2
6	356	2	296	2	446	—	—	—	—	—	226	2.523	615.3
14	844	6	809	2	556	—	—	—	—	—	541	6.408	615.4
3	163	—	—	1	246	—	—	—	—	—	278	2.140	615.5
4	251	1	107	1	211	—	—	—	—	—	576	3.498	615.6
1	50	1	128	—	—	—	—	—	—	—	163	1.020	615.7
1	53	—	—	—	—	—	—	—	—	—	78	682	615.8
—	—	—	—	—	—	—	—	—	—	—	43	154	615.9
16	1.069	2	234	1	201	—	—	—	—	2	3.066	15.736	616
5	328	1	118	1	201	—	—	—	—	1	906	4.507	616.1
1	78	—	—	—	—	—	—	—	—	—	73	420	616.2
8	549	—	—	—	—	—	—	—	—	1	806	4.965	616.3
1	55	—	—	—	—	—	—	—	—	—	352	1.593	616.4
—	—	1	116	—	—	—	—	—	—	—	281	1.368	616.5
—	—	—	—	—	—	—	—	—	—	—	232	1.147	616.6
—	—	—	—	—	—	—	—	—	—	—	169	591	616.7
1	59	—	—	—	—	—	—	—	—	—	247	1.145	616.8
35	2.328	4	497	7	2.186	—	—	—	—	5	5.492	30.568	617
3	220	—	—	—	—	—	—	—	—	2	901	4.939	617.1
5	305	—	—	—	—	—	—	—	—	—	681	3.452	617.2
3	220	1	174	1	403	—	—	—	—	—	611	3.778	617.3
—	—	—	—	—	—	—	—	—	—	—	57	197	617.4
3	177	1	106	—	—	—	—	—	—	2	1.492	6.225	617.5
1	59	—	—	—	—	—	—	—	—	—	127	559	617.6
—	—	—	—	—	—	—	—	—	—	1	103	540	617.7
4	229	—	—	—	—	—	—	—	—	—	1.109	4.926	617.8
16	1.118	2	217	6	1.783	—	—	—	—	—	411	5.952	617.9
24	1.699	6	769	3	726	—	—	—	—	—	1.090	9.156	618
4	261	3	399	1	218	—	—	—	—	—	276	2.805	618.1
9	652	1	160	—	—	—	—	—	—	—	288	2.458	618.2
8	566	1	103	2	508	—	—	—	—	—	298	2.677	618.3
3	220	1	107	—	—	—	—	—	—	—	228	1.216	618.4
18	1.180	5	553	5	1.545	—	—	—	—	2	2.185	14.441	619
4	254	—	—	—	—	—	—	—	—	—	637	3.403	619.1
—	—	—	—	—	—	—	—	—	—	—	127	733	619.2
7	498	3	327	2	608	—	—	—	—	—	209	2.952	619.3
3	197	1	120	1	214	—	—	—	—	—	384	2.107	619.4
1	50	—	—	—	—	—	—	—	—	1	123	740	619.5
1	65	—	—	—	—	—	—	—	—	—	116	754	619.6
2	116	1	106	2	723	—	—	—	—	1	589	3.752	619.7
3	177	—	—	—	—	—	—	—	—	8	1.734	4.283	62
2	127	—	—	—	—	—	—	—	—	6	1.202	3.011	621
1	50	—	—	—	—	—	—	—	—	2	532	1.272	622

## segue TAV. 6A - Unità locali per numero di addetti e per ramo,

N. Classificazione	RAMI, CLASSI, SOTTOCLASSI E CATEGORIE DI ATTIVITÀ ECONOMICA	UNITÀ LOCALI											
		1		2		3 - 5		6 - 9		10 - 19		20 - 49	
		Unità locali	Unità locali	Unità locali	Addetti	Unità locali	Addetti	Unità locali	Addetti	Unità locali	Addetti		
<b>63</b>	<b>Intermediari del commercio</b>	<b>13.044</b>	<b>2.401</b>	<b>1.424</b>	<b>5.152</b>	<b>319</b>	<b>2.235</b>	<b>135</b>	<b>1.708</b>	<b>27</b>	<b>710</b>		
631	Intermediari del commercio di materie prime agricole, di animali vivi, di materie prime tessili e di semilavorati	732	89	49	183	9	65	3	37	—	—		
632	Intermediari del commercio di combustibili, minerali e prodotti chimici per la tecnica e l'industria	600	107	66	251	26	183	14	175	—	—		
633	Intermediari del commercio di legname e materiale da costruzione	456	127	83	292	10	68	3	34	1	20		
634	Intermediari del commercio di macchine e materiale per l'industria, il commercio, la navigazione e l'agricoltura e di veicoli	1.699	388	315	1.160	80	555	37	467	11	280		
635	Intermediari del commercio di mobili, articoli per la casa e ferramenta	1.226	205	113	397	18	121	6	80	—	—		
636	Intermediari del commercio di prodotti tessili, di abbigliamento, di calzature e articoli in cuoio	1.617	362	225	809	40	283	11	143	1	38		
637	Intermediari del commercio di prodotti alimentari, bevande e tabacco	2.447	315	102	372	37	266	17	208	1	26		
638	Intermediari del commercio specializzato di altri prodotti	3.377	594	288	1.019	65	466	36	459	8	225		
639	Intermediari del commercio di prodotti diversi, attività associate senza prevalenza	890	214	183	669	34	228	8	105	5	121		
<b>64</b>	<b>Commercio al minuto di prodotti alimentari, di articoli di abbigliamento, di arredamento e per la casa; farmacie</b>	<b>46.956</b>	<b>40.238</b>	<b>18.383</b>	<b>64.155</b>	<b>2.478</b>	<b>17.069</b>	<b>817</b>	<b>10.463</b>	<b>256</b>	<b>7.721</b>		
641	Commercio al minuto di prodotti ortofrutticoli e lattiero caseari; di carne, pesce e pasticceria	15.422	17.387	7.490	25.816	663	4.447	139	1.647	13	358		
641.1	Commercio al minuto di frutta, legumi e patate	5.075	4.049	1.029	3.385	34	237	6	64	—	—		
641.2	Commercio al minuto di latte e prodotti lattiero caseari	1.429	1.186	315	1.051	14	97	2	24	1	28		
641.3	Commercio al minuto di carni bovine, ovine, caprine e suine fresche e congelate	2.152	3.041	1.092	3.708	86	578	20	246	2	49		
641.4	Commercio al minuto di carni equine	151	148	63	214	2	13	1	12	—	—		
641.5	Commercio al minuto di pesci, crostacei e molluschi	322	294	141	471	13	89	4	46	1	24		
641.6	Commercio al minuto di pollame, selvaggina e uova	407	433	137	474	8	49	2	24	—	—		
641.7	Commercio al minuto di pane, con e senza annesso forno e con eventuale annessa vendita di prodotti alimentari e non alimentari	1.957	3.216	2.388	8.476	239	1.569	21	252	—	—		
641.8	Commercio al minuto di pasticceria, dolci e di confetteria	605	638	492	1.771	106	718	33	396	5	141		
641.9	Commercio al minuto di prodotti alimentari vari	3.324	4.382	1.833	6.266	161	1.097	50	583	4	116		
642	Commercio al minuto di bevande, oli e di altri prodotti alimentari non altrove classificati; tabaccherie	4.582	4.649	1.624	5.568	245	1.719	204	2.731	136	4.372		
642.1	Commercio al minuto di bevande e olio	1.154	786	267	909	35	235	16	203	2	51		
642.2	Commercio al minuto di prodotti del tabacco e altri generi di monopolio	1.200	1.321	257	837	9	67	3	32	—	—		
642.3	Commercio al minuto specializzato di altri prodotti alimentari	318	298	104	344	16	107	6	70	1	35		
642.4	Commercio al minuto alimentare despecializzato	1.910	2.244	996	3.478	185	1.310	179	2.426	133	4.286		
643	Farmacie	364	616	1.122	4.093	160	1.039	15	186	1	37		
644	Commercio al minuto di articoli sanitari e di prodotti di bellezza	2.118	1.285	541	1.888	73	493	16	180	2	60		
644.1	Commercio al minuto di strumenti ed articoli medicali, chirurgici ed ortopedici	147	123	86	315	26	180	6	65	1	40		
644.2	Erboristerie	136	63	25	83	4	27	—	—	—	—		
644.3	Commercio al minuto di profumeria, saponi, prodotti per toeletta e per l'igiene della persona	1.060	573	238	805	23	151	6	70	1	20		
644.4	Commercio al minuto di colori e vernici	775	526	192	685	20	135	4	45	—	—		
645	Commercio al minuto di articoli di abbigliamento	12.536	7.987	2.982	10.374	401	2.797	127	1.634	32	979		
645.1	Commercio al minuto di confezioni per uomo e ragazzo	1.750	1.608	890	3.167	140	970	50	659	9	271		
645.2	Commercio al minuto di confezioni per donna e ragazza	2.545	1.843	857	2.988	118	823	32	403	8	233		
645.3	Commercio al minuto di confezioni per bambini	561	408	112	391	16	113	3	41	1	24		
645.4	Commercio al minuto di stoffe per abbigliamento	732	466	174	601	21	138	9	121	3	113		
645.5	Commercio al minuto di biancheria, camicie, cappelli, ombrelli	2.564	1.713	492	1.687	56	390	15	185	5	169		
645.6	Commercio al minuto di merceria e ricami	4.288	1.880	359	1.182	32	223	4	53	2	74		
645.7	Commercio al minuto di pellicce e di pelli per pellicceria	96	69	98	358	18	140	14	172	4	95		
646	Commercio al minuto di calzature e pelletteria	2.699	2.022	948	3.303	132	913	35	445	4	121		
646.1	Commercio al minuto di calzature e articoli per calzolerie	2.066	1.541	741	2.604	102	708	30	392	2	44		
646.2	Commercio al minuto di articoli di pelletteria e da viaggio	633	481	207	699	30	205	5	53	2	77		
647	Commercio al minuto di tessuti per arredamento	794	449	256	912	54	369	31	400	3	86		
647.1	Commercio al minuto di tessuti per arredamento e tappeti	339	290	202	730	43	295	19	249	3	86		
647.2	Commercio al minuto di biancheria da tavola e da casa	455	159	54	182	11	74	12	151	—	—		
648	Commercio al minuto di mobili, apparecchi e materiali per la casa	6.121	4.646	2.767	9.878	617	4.361	212	2.762	54	1.403		
648.1	Commercio al minuto di mobili in legno, vimini, canne, giunchi e materassi	1.665	1.144	972	3.551	229	1.607	80	1.026	8	190		
648.2	Commercio al minuto di articoli casalinghi, di ceramica e vetreria	1.618	1.076	364	1.254	63	449	18	227	7	191		
648.3	Commercio al minuto di apparecchi elettrodomestici, macchine da cucire e per maglieria	1.090	942	494	1.727	96	680	25	332	14	382		
648.4	Commercio al minuto di apparecchi radio, di televisori, di giradischi, di registratori e dischi; articoli di illuminazione	784	651	423	1.512	104	736	42	548	13	358		
648.5	Commercio al minuto di semilavorati in legno, sughero, vimini e articoli in plastica	86	66	38	126	7	50	4	51	2	46		

## classe, sottoclasse e categoria di attività economica

CON ADDETTI										UNITÀ LOCALI SENZA ADDETTI	TOTALE		N. Classificazione
50 - 99		100 - 199		200 - 499		500 - 999		1.000 e oltre			Unità locali	Addetti	
Unità locali	Addetti	Unità locali	Addetti	Unità locali	Addetti	Unità locali	Addetti	Unità locali	Addetti				
5	335	1	118	—	—	—	—	—	—	4	17.360	28.104	63
1	55	—	—	—	—	—	—	—	—	2	885	1.250	631
1	63	—	—	—	—	—	—	—	—	—	814	1.486	632
—	—	—	—	—	—	—	—	—	—	—	680	1.124	633
1	77	—	—	—	—	—	—	—	—	—	2.531	5.014	634
—	—	—	—	—	—	—	—	—	—	—	1.568	2.234	635
—	—	1	118	—	—	—	—	—	—	—	2.257	3.732	636
—	—	—	—	—	—	—	—	—	—	2	2.921	3.949	637
1	84	—	—	—	—	—	—	—	—	—	4.369	6.818	638
1	56	—	—	—	—	—	—	—	—	—	1.335	2.497	639
67	4.364	8	1.004	2	566	1	544	—	—	174	109.380	233.318	64
3	180	—	—	—	—	—	—	—	—	21	41.138	82.644	641
—	—	—	—	—	—	—	—	—	—	5	10.198	16.859	641.1
—	—	—	—	—	—	—	—	—	—	1	2.948	5.001	641.2
—	—	—	—	—	—	—	—	—	—	12	6.405	12.815	641.3
—	—	—	—	—	—	—	—	—	—	—	365	686	641.4
—	—	—	—	—	—	—	—	—	—	1	776	1.540	641.5
—	—	—	—	—	—	—	—	—	—	—	987	1.820	641.6
—	—	—	—	—	—	—	—	—	—	—	7.821	18.686	641.7
—	—	—	—	—	—	—	—	—	—	1	1.880	4.907	641.8
3	180	—	—	—	—	—	—	—	—	1	9.758	20.330	641.9
52	3.459	1	105	2	566	1	544	—	—	7	11.503	32.944	642
—	—	—	—	—	—	—	—	—	—	2	2.262	4.124	642.1
—	—	—	—	—	—	—	—	—	—	—	2.790	4.778	642.2
—	—	—	—	—	—	—	—	—	—	—	743	1.470	642.3
52	3.459	1	105	2	566	1	544	—	—	5	5.708	22.572	642.4
—	—	—	—	—	—	—	—	—	—	16	2.294	6.951	643
1	55	1	130	—	—	—	—	—	—	4	4.041	7.494	644
—	—	1	130	—	—	—	—	—	—	—	390	1.123	644.1
—	—	—	—	—	—	—	—	—	—	1	229	372	644.2
1	55	—	—	—	—	—	—	—	—	1	1.903	3.307	644.3
—	—	—	—	—	—	—	—	—	—	2	1.519	2.692	644.4
5	267	3	363	—	—	—	—	—	—	5	24.078	44.924	645
2	106	1	137	—	—	—	—	—	—	2	4.452	10.276	645.1
—	—	—	—	—	—	—	—	—	—	2	5.405	10.678	645.2
—	—	1	103	—	—	—	—	—	—	—	1.102	2.049	645.3
2	101	1	123	—	—	—	—	—	—	—	1.408	2.861	645.4
1	60	—	—	—	—	—	—	—	—	1	4.847	8.481	645.5
—	—	—	—	—	—	—	—	—	—	—	6.565	9.580	645.6
—	—	—	—	—	—	—	—	—	—	—	299	999	645.7
1	62	—	—	—	—	—	—	—	—	2	5.843	11.587	646
—	—	—	—	—	—	—	—	—	—	2	4.484	8.896	646.1
1	62	—	—	—	—	—	—	—	—	—	1.359	2.691	646.2
—	—	—	—	—	—	—	—	—	—	3	1.590	3.459	647
—	—	—	—	—	—	—	—	—	—	3	899	2.279	647.1
—	—	—	—	—	—	—	—	—	—	—	691	1.180	647.2
5	341	3	406	—	—	—	—	—	—	101	14.526	34.564	648
—	—	—	—	—	—	—	—	—	—	77	4.175	10.327	648.1
1	98	1	124	—	—	—	—	—	—	3	3.151	6.113	648.2
1	50	2	282	—	—	—	—	—	—	12	2.676	6.427	648.3
2	141	—	—	—	—	—	—	—	—	5	2.024	5.381	648.4
—	—	—	—	—	—	—	—	—	—	—	203	491	648.5

## segue TAV. 6A - Unità locali per numero di addetti e per ramo,

N. Classificazione	RAMI, CLASSI, SOTTOCLASSI E CATEGORIE DI ATTIVITÀ ECONOMICA	UNITÀ LOCALI											
		1		2		3 - 5		6 - 9		10 - 19		20 - 49	
		Unità locali	Unità locali	Unità locali	Addetti	Unità locali	Addetti	Unità locali	Addetti	Unità locali	Addetti		
648.6	Commercio al minuto di ferramenta e casseforti	667	641	424	1.524	106	753	36	492	9	215		
648.7	Commercio al minuto di articoli diversi per uso domestico	211	126	52	184	12	86	7	86	1	21		
649	Commercio al minuto di carte da parati, di rivestimenti e apparecchi igienico-sanitari, strumenti musicali, di articoli da regalo e oggetti d'arte	2.320	1.197	653	2.323	133	931	38	478	11	305		
649.1	Commercio al minuto di carta da parati e stucchi	75	44	53	193	13	92	4	52	—	—		
649.2	Commercio al minuto di articoli igienico-sanitari e da costruzione	370	255	264	965	71	504	27	342	5	128		
649.3	Commercio al minuto di strumenti musicali, spartiti ed accessori	117	51	38	136	7	49	1	10	1	47		
649.4	Commercio al minuto di articoli da regalo; chincaglieria e bigiotteria	1.029	470	158	554	18	119	3	35	4	104		
649.5	Commercio al minuto di articoli di antiquariato, di oggetti d'arte e di culto, decorazioni	729	377	140	475	24	167	3	39	1	26		
65	Commercio al minuto di veicoli, natanti, carburanti, libri ed articoli vari	13.551	8.732	4.008	14.049	892	6.327	606	8.091	298	8.276		
651	Commercio al minuto di automobili, motocicli e natanti	1.442	873	832	3.053	350	2.562	355	4.893	191	5.013		
651.1	Commercio al minuto di autoveicoli	457	282	253	921	169	1.248	276	3.846	168	4.400		
651.2	Commercio al minuto di cicli e motocicli	406	242	150	543	21	147	5	58	1	26		
651.3	Commercio al minuto di pezzi staccati ed accessori di autoveicoli, motocicli e cicli	533	308	385	1.426	145	1.063	70	928	22	587		
651.4	Commercio di natanti ed accessori	46	41	44	163	15	104	4	61	—	—		
652	Commercio al minuto di carburanti e lubrificanti	2.759	1.388	502	1.721	70	483	36	460	2	73		
653	Commercio al minuto di libri, giornali, articoli da cancelleria e forniture per ufficio	3.037	2.370	901	3.150	213	1.498	97	1.227	28	717		
653.1	Commercio al minuto di libri nuovi e usati	411	270	182	637	44	306	23	298	7	226		
653.2	Commercio al minuto di quotidiani e periodici	1.008	1.110	245	782	2	13	3	36	2	55		
653.3	Commercio al minuto di articoli di cancelleria e forniture per ufficio	1.417	853	269	957	58	409	23	294	6	133		
653.4	Commercio al minuto di mobili per ufficio, di macchine e attrezzature per ufficio	106	95	188	713	107	757	47	583	13	303		
653.5	Commercio al minuto di francobolli per filatelici, numismatica ed altri articoli da collezione	95	42	17	61	2	13	1	16	—	—		
654	Commercio al minuto di altri articoli non altrove classificati	6.030	4.014	1.729	5.976	238	1.628	86	1.069	26	754		
654.1	Commercio al minuto di materiale per ottica, fotografia, cinematografia e strumenti di precisione	693	574	290	1.022	39	266	13	169	5	125		
654.2	Commercio al minuto di orologi, di articoli di gioielleria e d'argenteria	866	835	370	1.277	46	323	16	202	3	81		
654.3	Commercio al minuto di giocattoli	492	297	106	353	19	127	4	48	—	—		
654.4	Commercio al minuto di articoli sportivi, armi e munizioni	702	514	217	758	34	231	18	223	3	83		
654.5	Commercio al minuto di fiori e piante	1.619	945	270	901	16	104	4	46	3	86		
654.6	Commercio al minuto di animali vivi e forniture per animali	304	146	54	179	2	14	1	11	—	—		
654.7	Commercio al minuto di macchine e attrezzature e prodotti per l'agricoltura e il giardinaggio	442	297	185	632	25	175	11	138	5	162		
654.8	Commercio al minuto di combustibili	485	187	86	308	22	147	6	76	2	55		
654.9	Altri commerci al minuto specializzati	427	219	151	546	35	241	13	156	5	162		
655	Commercio al minuto di articoli di occasione	163	30	9	30	—	—	—	—	—	—		
656	Commercio al minuto di prodotti diversi, con prevalenza di prodotti non alimentari	120	57	35	119	21	156	32	442	51	1.719		
656.1	Grandi magazzini	4	—	5	19	3	26	19	267	50	1.699		
656.2	Altri commerci al minuto despecializzati	116	57	30	100	18	130	13	175	1	20		
66	Pubblici esercizi ed esercizi alberghieri	9.997	13.007	8.347	29.887	1.691	11.832	686	8.891	213	5.995		
661	Ristoranti	1.402	2.666	3.067	11.241	738	5.123	224	2.823	38	1.068		
662	Bar con e senza spettacolo	7.164	9.102	3.640	12.527	310	2.110	79	1.000	21	569		
664	Mense	171	190	449	1.727	225	1.618	132	1.762	59	1.809		
665	Esercizi alberghieri propriamente detti	572	910	1.102	4.067	373	2.668	223	2.899	81	2.199		
665.1	Alberghi e motel con ristorante; locande	352	705	914	3.381	309	2.210	179	2.329	66	1.779		
665.2	Alberghi senza ristorante	63	83	116	432	50	362	37	477	14	374		
665.3	Pensioni	157	122	72	254	14	96	7	93	1	46		
666	Vagoni letto e vagoni ristorante	—	—	—	—	—	—	—	—	—	—		
667	Esercizi alberghieri complementari	688	139	89	325	45	313	28	407	14	350		
667.1	Ostelli della gioventù e rifugi alpini	34	23	8	27	3	19	3	34	—	—		
667.2	Campeggi e caravaning	38	50	47	176	17	115	6	80	1	24		
667.3	Centri di vacanze e case per vacanze	8	—	6	22	7	51	—	—	—	—		
667.4	Colonie, case di riposo, alloggi ammobiliati per turisti, altri esercizi alberghieri complementari	608	66	28	100	18	128	19	293	13	326		
6B	Riparazioni di beni di consumo e di veicoli	11.225	5.150	4.360	15.981	1.158	8.069	378	4.740	62	1.749		
67	Riparazioni di beni di consumo e di veicoli	11.225	5.150	4.360	15.981	1.158	8.069	378	4.740	62	1.749		
671	Riparazioni di autoveicoli e biciclette	5.725	3.960	3.742	13.734	1.042	7.271	339	4.265	49	1.383		
671.1	Riparazioni di autoveicoli	3.430	2.645	2.317	8.442	568	3.951	189	2.407	25	681		
671.2	Riparazioni di carrozzerie di autoveicoli	1.081	1.010	1.339	5.007	467	3.271	148	1.833	24	702		
671.3	Riparazioni di motoveicoli e biciclette	1.214	305	86	285	7	49	2	25	—	—		
672	Riparazioni di calzature e articoli in cuoio	2.013	239	36	120	—	—	1	13	1	33		
673	Riparazioni di elettrodomestici, radio, televisori, giradischi e fonografi	1.871	501	338	1.232	54	366	17	201	3	69		
674	Riparazioni di orologi e gioiellerie	638	161	42	140	1	9	2	24	2	56		
675	Riparazioni non altrove classificate	978	289	202	755	61	423	19	237	7	208		

## classe, sottoclasse e categoria di attività economica

CON ADDETTI										UNITÀ LOCALI SENZA ADDETTI	TOTALE		N. Classificazione
50 - 99		100 - 199		200 - 499		500 - 999		1.000 e oltre			Unità locali	Addetti	
Unità locali	Addetti	Unità locali	Addetti	Unità locali	Addetti	Unità locali	Addetti	Unità locali	Addetti				
1	52	—	—	—	—	—	—	—	—	4	1.888	4.985	648.6
—	—	—	—	—	—	—	—	—	—	—	409	840	648.7
—	—	—	—	—	—	—	—	—	—	15	4.367	8.751	649
—	—	—	—	—	—	—	—	—	—	1	190	500	649.1
—	—	—	—	—	—	—	—	—	—	9	1.001	2.819	649.2
—	—	—	—	—	—	—	—	—	—	1	216	461	649.3
—	—	—	—	—	—	—	—	—	—	—	1.682	2.781	649.4
—	—	—	—	—	—	—	—	—	—	4	1.278	2.190	649.5
73	4.919	15	1.886	10	3.116	3	1.871	1	1.085	258	28.447	80.635	65
21	1.333	1	107	—	—	—	—	—	—	73	4.138	20.149	651
19	1.224	1	107	—	—	—	—	—	—	21	1.646	12.767	651.1
—	—	—	—	—	—	—	—	—	—	6	831	1.664	651.2
2	109	—	—	—	—	—	—	—	—	46	1.511	5.262	651.3
—	—	—	—	—	—	—	—	—	—	—	150	456	651.4
1	82	—	—	—	—	—	—	—	—	165	4.923	8.354	652
4	256	1	101	—	—	—	—	—	—	3	6.654	14.726	653
1	62	1	101	—	—	—	—	—	—	—	939	2.581	653.1
1	74	—	—	—	—	—	—	—	—	1	2.372	4.188	653.2
—	—	—	—	—	—	—	—	—	—	2	2.628	4.916	653.3
2	120	—	—	—	—	—	—	—	—	—	558	2.772	653.4
—	—	—	—	—	—	—	—	—	—	—	157	269	653.5
2	138	1	134	—	—	—	—	—	—	17	12.143	23.757	654
1	61	—	—	—	—	—	—	—	—	2	1.617	3.484	654.1
—	—	—	—	—	—	—	—	—	—	—	2.136	4.419	654.2
—	—	—	—	—	—	—	—	—	—	4	922	1.614	654.3
1	77	—	—	—	—	—	—	—	—	—	1.489	3.102	654.4
—	—	—	—	—	—	—	—	—	—	1	2.858	4.646	654.5
—	—	—	—	—	—	—	—	—	—	1	508	800	654.6
—	—	—	—	—	—	—	—	—	—	1	966	2.143	654.7
—	—	—	—	—	—	—	—	—	—	6	794	1.445	654.8
—	—	1	134	—	—	—	—	—	—	2	853	2.104	654.9
—	—	—	—	—	—	—	—	—	—	—	202	253	655
45	3.110	12	1.544	10	3.116	3	1.871	1	1.085	—	387	13.396	656
43	2.996	11	1.427	9	2.806	2	1.201	—	—	—	146	10.445	656.1
2	114	1	117	1	310	1	670	1	1.085	—	241	2.951	656.2
40	2.577	20	2.701	9	2.627	—	—	—	—	80	34.090	100.521	66
4	252	1	165	2	633	—	—	—	—	4	8.146	28.039	661
4	268	2	252	—	—	—	—	—	—	35	20.357	42.094	662
13	867	5	608	1	369	—	—	—	—	2	1.247	9.311	664
14	854	10	1.416	4	1.081	—	—	—	—	9	3.298	17.576	665
12	748	10	1.416	4	1.081	—	—	—	—	4	2.555	14.706	665.1
2	106	—	—	—	—	—	—	—	—	5	370	1.980	665.2
—	—	—	—	—	—	—	—	—	—	—	373	890	665.3
—	—	—	—	2	544	—	—	—	—	—	2	544	666
5	336	2	260	—	—	—	—	—	—	30	1.040	2.957	667
—	—	—	—	—	—	—	—	—	—	8	79	160	667.1
—	—	—	—	—	—	—	—	—	—	—	159	533	667.2
—	—	—	—	—	—	—	—	—	—	1	22	81	667.3
5	336	2	260	—	—	—	—	—	—	21	780	2.183	667.4
7	430	2	222	2	489	—	—	—	—	26	22.370	53.205	68
7	430	2	222	2	489	—	—	—	—	26	22.370	53.205	67
6	361	2	222	2	489	—	—	—	—	16	14.883	41.370	671
6	361	2	222	2	489	—	—	—	—	10	9.194	25.273	671.1
—	—	—	—	—	—	—	—	—	—	3	4.072	13.914	671.2
—	—	—	—	—	—	—	—	—	—	3	1.617	2.183	671.3
—	—	—	—	—	—	—	—	—	—	1	2.291	2.657	672
—	—	—	—	—	—	—	—	—	—	6	2.790	4.741	673
—	—	—	—	—	—	—	—	—	—	2	848	1.189	674
1	69	—	—	—	—	—	—	—	—	1	1.558	3.248	675



## segue TAV. 6A - Unità locali per numero di addetti e per ramo,

N. Classificazione	RAMI, CLASSI, SOTTOCLASSI E CATEGORIE DI ATTIVITÀ ECONOMICA	UNITÀ LOCALI									
		1	2	3 - 5		6 - 9		10 - 19		20 - 49	
		Unità locali	Unità locali	Unità locali	Addetti	Unità locali	Addetti	Unità locali	Addetti	Unità locali	Addetti
<b>7</b>	<b>Trasporti e comunicazioni</b>	<b>14.869</b>	<b>4.015</b>	<b>3.915</b>	<b>14.685</b>	<b>1.753</b>	<b>12.586</b>	<b>1.276</b>	<b>16.946</b>	<b>671</b>	<b>19.457</b>
71	<b>Ferrovie</b>	<b>23</b>	<b>14</b>	<b>59</b>	<b>227</b>	<b>106</b>	<b>800</b>	<b>91</b>	<b>1.192</b>	<b>49</b>	<b>1.362</b>
710	<i>Ferrovie</i>	23	14	59	227	106	800	91	1.192	49	1.362
710.1	<i>Ferrovie dello Stato</i>	2	6	29	119	78	592	53	660	23	620
710.2	<i>Ferrovie in concessione</i>	12	2	15	53	15	114	26	369	9	279
710.3	<i>Servizi ausiliari delle ferrovie, in appalto</i>	9	6	15	55	13	94	12	163	17	463
72	<b>Altri trasporti terrestri</b>	<b>12.885</b>	<b>2.734</b>	<b>1.870</b>	<b>6.856</b>	<b>674</b>	<b>4.818</b>	<b>464</b>	<b>6.201</b>	<b>208</b>	<b>6.063</b>
721	<i>Metropolitane, tranvie e servizi regolari d'autobus</i>	31	14	42	161	33	232	41	610	30	859
722	<i>Trasporti su strada di viaggiatori</i>	2.533	184	101	350	33	237	28	363	14	386
723	<i>Trasporti su strada di merci</i>	10.301	2.518	1.695	6.222	593	4.243	358	4.707	160	4.689
724	<i>Trasporti per condotta</i>	2	2	4	17	5	32	21	300	1	46
725	<i>Trasporti con impianti a fune</i>	18	16	28	106	10	74	16	221	3	83
73	<b>Trasporti fluviali, lacuali e lagunari</b>	<b>42</b>	<b>6</b>	<b>8</b>	<b>29</b>	<b>1</b>	<b>9</b>	<b>4</b>	<b>49</b>	<b>3</b>	<b>86</b>
730	<i>Trasporti fluviali, lacuali e lagunari</i>	42	6	8	29	1	9	4	49	3	86
74	<b>Trasporti marittimi e cabotaggio</b>	<b>3</b>	<b>5</b>	<b>13</b>	<b>50</b>	<b>5</b>	<b>40</b>	<b>5</b>	<b>66</b>	<b>1</b>	<b>21</b>
741	<i>Trasporti marittimi internazionali</i>	2	4	12	47	4	31	4	54	1	21
742	<i>Trasporti marittimi in navigazione di cabotaggio</i>	1	1	1	3	1	9	1	12	—	—
75	<b>Trasporti aerei</b>	<b>1</b>	<b>1</b>	<b>5</b>	<b>17</b>	<b>6</b>	<b>44</b>	<b>5</b>	<b>70</b>	<b>1</b>	<b>39</b>
750	<i>Trasporti aerei</i>	1	1	5	17	6	44	5	70	1	39
76	<b>Attività connesse ai trasporti</b>	<b>593</b>	<b>366</b>	<b>404</b>	<b>1.465</b>	<b>111</b>	<b>777</b>	<b>66</b>	<b>853</b>	<b>23</b>	<b>761</b>
761	<i>Attività connesse ai trasporti terrestri</i>	582	359	396	1.438	105	732	63	813	22	735
762	<i>Attività connesse ai trasporti di navigazione interna</i>	4	3	2	7	1	8	—	—	—	—
762.1	<i>Attività complementari ai trasporti di navigazione interna</i>	2	2	1	4	—	—	—	—	—	—
762.2	<i>Servizi ausiliari dei trasporti di navigazione interna</i>	2	1	1	3	1	8	—	—	—	—
763	<i>Attività connesse ai trasporti marittimi ed al cabotaggio</i>	4	3	2	6	3	23	—	—	—	—
763.1	<i>Attività complementari ai trasporti marittimi</i>	—	1	—	—	3	23	—	—	—	—
763.2	<i>Servizi ausiliari dei trasporti marittimi</i>	4	2	2	6	—	—	—	—	—	—
764	<i>Attività connesse ai trasporti aerei</i>	3	1	4	14	2	14	3	40	1	26
764.1	<i>Attività complementari ai trasporti aerei</i>	1	—	2	6	2	14	2	25	1	26
764.2	<i>Servizi ausiliari dei trasporti aerei</i>	2	1	2	8	—	—	1	15	—	—
77	<b>Agenzie di viaggio, intermediari dei trasporti, magazzini di custodia e deposito</b>	<b>1.203</b>	<b>525</b>	<b>841</b>	<b>3.186</b>	<b>389</b>	<b>2.807</b>	<b>334</b>	<b>4.436</b>	<b>173</b>	<b>5.102</b>
771	<i>Agenzie di viaggio</i>	79	106	259	991	112	791	72	890	31	880
772	<i>Intermediari dei trasporti</i>	147	151	312	1.180	165	1.208	143	1.904	81	2.408
772.1	<i>Servizi di portabagagli, carico, scarico e facchinaggio</i>	21	7	15	63	23	175	28	372	38	1.152
772.2	<i>Spedizionieri e agenzie di operazioni doganali</i>	126	144	297	1.117	142	1.033	115	1.532	43	1.256
773	<i>Magazzini di custodia e deposito e frigoriferi</i>	977	268	270	1.015	112	808	119	1.642	61	1.814
773.1	<i>Magazzini di custodia e deposito</i>	970	264	264	993	108	780	113	1.571	57	1.707
773.2	<i>Magazzini frigoriferi per conto terzi</i>	7	4	6	22	4	28	6	71	4	107
79	<b>Comunicazioni</b>	<b>119</b>	<b>364</b>	<b>715</b>	<b>2.855</b>	<b>461</b>	<b>3.291</b>	<b>307</b>	<b>4.079</b>	<b>213</b>	<b>6.023</b>
790	<i>Comunicazioni</i>	119	364	715	2.855	461	3.291	307	4.079	213	6.023
790.1	<i>Amministrazione delle poste e telecomunicazioni</i>	93	354	680	2.708	444	3.166	281	3.725	180	5.061
790.2	<i>Servizi postelegrafonici, in appalto o in concessione</i>	11	1	7	28	7	54	2	25	3	74
790.3	<i>Servizi telefonici di Stato, servizi telefonici in appalto o in concessione e servizi di telecomunicazione in concessione</i>	15	9	28	119	10	71	24	329	30	888
<b>8</b>	<b>Credito e assicurazione, servizi prestati alle imprese; noleggio</b>	<b>18.613</b>	<b>9.525</b>	<b>9.745</b>	<b>35.780</b>	<b>3.023</b>	<b>21.486</b>	<b>1.886</b>	<b>25.126</b>	<b>780</b>	<b>23.057</b>
8A	<b>Credito e assicurazione</b>	<b>501</b>	<b>415</b>	<b>842</b>	<b>3.288</b>	<b>679</b>	<b>5.025</b>	<b>837</b>	<b>11.576</b>	<b>421</b>	<b>12.335</b>
81	<b>Istituti di credito</b>	<b>365</b>	<b>293</b>	<b>659</b>	<b>2.604</b>	<b>599</b>	<b>4.443</b>	<b>783</b>	<b>10.830</b>	<b>388</b>	<b>11.327</b>
811	<i>Autorità bancarie centrali</i>	—	—	—	—	—	—	—	—	4	158
812	<i>Altre istituzioni monetarie</i>	137	168	499	2.007	529	3.952	727	10.076	343	9.825
812.1	<i>Istituti di credito di diritto pubblico</i>	2	2	8	33	28	210	28	402	34	1.039
812.2	<i>Altre aziende di credito e istituti centrali di categoria</i>	135	166	491	1.974	501	3.742	699	9.674	309	8.786
813	<i>Istituzioni finanziarie e società di controllo</i>	228	125	160	597	70	491	56	754	41	1.344
813.1	<i>Istituti e sezioni per il credito speciale</i>	1	2	5	20	1	6	3	40	1	42
813.2	<i>Imprese di prestiti e finanziamenti</i>	160	92	112	411	46	325	33	442	27	904
813.3	<i>Società fiduciarie e di investimenti mobiliari</i>	50	21	31	123	17	118	12	169	9	263
813.4	<i>Società per la gestione di fondi comuni di investimento</i>	14	7	10	35	4	29	3	34	2	68
813.5	<i>Società di controllo</i>	3	3	2	8	2	13	5	69	2	67
82	<b>Assicurazione</b>	<b>136</b>	<b>122</b>	<b>183</b>	<b>684</b>	<b>80</b>	<b>582</b>	<b>54</b>	<b>746</b>	<b>33</b>	<b>1.008</b>
821	<i>Istituti di assicurazione mista</i>	89	69	94	355	45	325	28	397	11	335
822	<i>Istituti di assicurazione - vita e capitalizzazione</i>	1	—	4	14	3	22	2	34	1	36
823	<i>Istituti di assicurazione - danni, malattie e rischi diversi</i>	46	53	85	315	32	235	24	315	21	637
8B	<b>Servizi prestati alle imprese; noleggio</b>	<b>18.112</b>	<b>9.110</b>	<b>8.903</b>	<b>32.492</b>	<b>2.344</b>	<b>16.461</b>	<b>1.049</b>	<b>13.550</b>	<b>359</b>	<b>10.722</b>
83	<b>Ausiliari finanziari e delle assicurazioni, affari immobiliari, servizi prestati alle imprese</b>	<b>17.760</b>	<b>8.981</b>	<b>8.773</b>	<b>32.006</b>	<b>2.304</b>	<b>16.173</b>	<b>1.011</b>	<b>13.069</b>	<b>346</b>	<b>10.352</b>
831	<i>Ausiliari finanziari</i>	156	78	85	335	56	397	46	611	15	460
832	<i>Ausiliari delle assicurazioni</i>	1.247	974	1.182	4.313	286	1.991	104	1.335	20	579
833	<i>Imprese immobiliari per la compravendita di immobili</i>	2.374	682	518	1.842	73	490	34	420	5	158
834	<i>Agenzie di mediazione per la compravendita e la locazione di immobili e terreni</i>	816	343	273	1.001	58	408	15	197	10	239

## classe, sottoclasse e categoria di attività economica

CON ADDETTI

CON ADDETTI										UNITÀ LOCALI SENZA ADDETTI	TOTALE		N. Classificazione
50 - 99		100 - 199		200 - 499		500 - 999		1.000 e oltre			Unità locali	Addetti	
Unità locali	Addetti	Unità locali	Addetti	Unità locali	Addetti	Unità locali	Addetti	Unità locali	Addetti				
<b>221</b>	<b>15.391</b>	<b>98</b>	<b>13.304</b>	<b>55</b>	<b>16.584</b>	<b>17</b>	<b>11.735</b>	<b>10</b>	<b>36.936</b>	<b>2.471</b>	<b>29.371</b>	<b>180.523</b>	<b>7</b>
29	1.962	13	1.846	14	4.156	5	3.730	4	14.344	2	409	29.670	71
29	1.962	13	1.846	14	4.156	5	3.730	4	14.344	2	409	29.670	710
22	1.513	9	1.261	10	2.955	4	2.955	4	14.344	—	240	25.033	710.1
7	449	2	320	3	984	—	—	—	—	—	91	2.584	710.2
—	—	2	265	1	217	1	775	—	—	2	78	2.053	710.3
<b>53</b>	<b>3.888</b>	<b>35</b>	<b>4.569</b>	<b>22</b>	<b>6.818</b>	<b>1</b>	<b>627</b>	<b>2</b>	<b>12.136</b>	<b>24</b>	<b>18.972</b>	<b>70.329</b>	<b>72</b>
21	1.586	13	1.854	13	3.910	—	—	1	11.026	1	240	20.297	721
4	248	2	242	3	1.134	—	—	—	—	6	2.908	5.861	722
25	1.793	19	2.359	4	1.149	1	627	—	—	15	15.689	41.126	723
3	261	1	114	2	625	—	—	1	1.110	—	42	2.511	724
—	—	—	—	—	—	—	—	—	—	2	93	534	725
—	—	1	175	—	—	—	—	—	—	2	67	402	73
—	—	1	175	—	—	—	—	—	—	2	67	402	730
—	—	—	—	—	—	—	—	—	—	—	32	190	74
—	—	—	—	—	—	—	—	—	—	—	27	163	741
—	—	—	—	—	—	—	—	—	—	—	5	27	742
<b>4</b>	<b>260</b>	<b>1</b>	<b>101</b>	<b>1</b>	<b>213</b>	—	—	—	—	—	<b>25</b>	<b>747</b>	<b>75</b>
4	260	1	101	1	213	—	—	—	—	—	25	747	750
<b>8</b>	<b>520</b>	<b>3</b>	<b>440</b>	<b>2</b>	<b>538</b>	<b>2</b>	<b>1.274</b>	<b>1</b>	<b>2.128</b>	<b>60</b>	<b>1.639</b>	<b>10.081</b>	<b>76</b>
6	407	2	249	1	231	1	505	—	—	59	1.596	6.410	761
—	—	—	—	—	—	—	—	—	—	1	11	25	762
—	—	—	—	—	—	—	—	—	—	—	5	10	762.1
1	53	1	191	—	—	—	—	—	—	1	6	15	762.2
—	—	—	—	—	—	—	—	—	—	—	14	283	763
1	53	1	191	—	—	—	—	—	—	—	4	25	763.1
1	60	—	—	1	307	1	769	1	2.128	—	10	258	763.2
—	—	—	—	1	307	1	769	1	2.128	—	18	3.363	764
1	60	—	—	—	—	—	—	—	—	—	11	3.276	764.1
—	—	—	—	—	—	—	—	—	—	—	7	87	764.2
<b>62</b>	<b>4.273</b>	<b>13</b>	<b>1.827</b>	<b>2</b>	<b>573</b>	<b>3</b>	<b>2.026</b>	—	—	<b>2.372</b>	<b>5.917</b>	<b>26.483</b>	<b>77</b>
7	482	—	—	—	—	—	—	—	—	4	670	4.325	771
33	2.261	8	1.064	1	265	3	2.026	—	—	1	1.045	12.765	772
18	1.263	5	657	—	—	3	2.026	—	—	—	158	5.743	772.1
15	998	3	407	1	265	—	—	—	—	1	887	7.022	772.2
22	1.530	5	763	1	308	—	—	—	—	—	2.367	4.202	773
21	1.450	5	763	1	308	—	—	—	—	—	2.365	4.168	773.1
1	80	—	—	—	—	—	—	—	—	2	34	323	773.2
<b>65</b>	<b>4.488</b>	<b>32</b>	<b>4.346</b>	<b>14</b>	<b>4.286</b>	<b>6</b>	<b>4.078</b>	<b>3</b>	<b>8.328</b>	<b>11</b>	<b>2.310</b>	<b>42.621</b>	<b>79</b>
65	4.488	32	4.346	14	4.286	6	4.078	3	8.328	11	2.310	42.621	790
41	2.783	26	3.457	6	1.858	5	3.476	1	2.031	4	2.115	29.066	790.1
3	197	1	195	—	—	—	—	—	—	—	35	586	790.2
21	1.508	5	694	8	2.428	1	602	2	6.297	7	160	12.969	790.3
<b>271</b>	<b>18.892</b>	<b>138</b>	<b>19.477</b>	<b>76</b>	<b>23.699</b>	<b>12</b>	<b>8.429</b>	<b>12</b>	<b>17.324</b>	<b>157</b>	<b>44.238</b>	<b>230.933</b>	<b>8</b>
<b>147</b>	<b>10.404</b>	<b>92</b>	<b>13.115</b>	<b>55</b>	<b>17.120</b>	<b>7</b>	<b>5.026</b>	<b>10</b>	<b>14.187</b>	<b>47</b>	<b>4.053</b>	<b>93.407</b>	<b>8A</b>
<b>128</b>	<b>9.082</b>	<b>78</b>	<b>11.043</b>	<b>43</b>	<b>13.765</b>	<b>7</b>	<b>5.026</b>	<b>8</b>	<b>11.307</b>	<b>44</b>	<b>3.395</b>	<b>80.378</b>	<b>81</b>
4	217	—	—	1	354	—	—	—	—	—	9	729	811
114	8.153	74	10.422	41	13.154	7	5.026	7	10.277	40	2.686	73.365	812
6	468	7	1.003	4	1.260	2	1.439	—	—	—	121	5.860	812.1
108	7.685	67	9.419	37	11.894	5	3.587	7	10.277	40	2.565	67.505	812.2
10	712	4	621	1	257	—	—	1	1.030	4	700	6.284	813
1	55	—	—	1	257	—	—	—	—	—	15	425	813.1
6	456	4	621	—	—	—	—	—	—	2	482	3.503	813.2
1	59	—	—	—	—	—	—	—	—	1	142	824	813.3
—	—	—	—	—	—	—	—	—	—	—	40	194	813.4
2	142	—	—	—	—	—	—	1	1.030	1	21	1.338	813.5
<b>19</b>	<b>1.322</b>	<b>14</b>	<b>2.072</b>	<b>12</b>	<b>3.355</b>	—	—	<b>2</b>	<b>2.880</b>	<b>3</b>	<b>658</b>	<b>13.029</b>	<b>82</b>
10	707	6	823	8	2.314	—	—	2	2.880	2	364	8.363	821
2	144	—	—	—	—	—	—	—	—	—	13	251	822
7	471	8	1.249	4	1.041	—	—	—	—	1	281	4.415	823
<b>124</b>	<b>8.488</b>	<b>46</b>	<b>6.362</b>	<b>21</b>	<b>6.579</b>	<b>5</b>	<b>3.403</b>	<b>2</b>	<b>3.137</b>	<b>110</b>	<b>40.185</b>	<b>137.526</b>	<b>8B</b>
<b>118</b>	<b>8.064</b>	<b>45</b>	<b>6.169</b>	<b>18</b>	<b>5.594</b>	<b>5</b>	<b>3.403</b>	<b>2</b>	<b>3.137</b>	<b>105</b>	<b>39.468</b>	<b>133.689</b>	<b>83</b>
5	307	—	—	—	—	—	—	—	—	1	442	2.422	831
4	283	1	139	1	245	—	—	—	—	6	3.825	12.080	832
5	326	2	319	—	—	—	—	—	—	2	3.695	7.293	833
1	92	—	—	—	—	—	—	—	—	2	1.518	3.439	834

## segue TAV. 6A - Unità locali per numero di addetti e per ramo,

N. Classifi- cazione	RAMI, CLASSI, SOTTOCLASSI E CATEGORIE DI ATTIVITÀ ECONOMICA	UNITÀ LOCALI									
		1	2	3 - 5		6 - 9		10 - 19		20 - 49	
		Unità locali	Unità locali	Unità locali	Addetti	Unità locali	Addetti	Unità locali	Addetti	Unità locali	Addetti
835	<i>Consulenti legali</i>	1.677	1.827	1.342	4.876	327	2.304	98	1.210	11	278
836	<i>Contabilità, consulenza fiscale e revisione dei conti</i>	2.637	1.710	2.205	8.077	548	3.788	151	1.884	36	1.089
837	<i>Servizi tecnici</i>	6.518	2.067	1.585	5.662	346	2.398	149	1.934	76	2.276
837.1	Studi tecnici ed affini	6.489	2.050	1.563	5.580	341	2.361	144	1.870	73	2.182
837.2	Studi di analisi chimiche e merceologiche	29	17	22	82	5	37	5	64	3	94
838	<i>Pubblicità e pubbliche relazioni</i>	677	340	413	1.525	160	1.159	100	1.313	43	1.341
838.1	Agenzie di pubblicità e pubbliche relazioni	677	338	412	1.522	159	1.151	99	1.303	43	1.341
838.2	Servizi di pubblicità aerea	—	2	1	3	1	8	1	10	—	—
839	<i>Altri servizi prestati alle imprese</i>	1.658	960	1.170	4.375	450	3.238	314	4.165	130	3.932
839.1	Studi di mercato	127	55	77	289	29	210	20	258	5	161
839.2	Studi di consulenza organizzativa	286	158	161	615	84	607	44	572	12	365
839.3	Servizi di informatica, elaborazione e acquisizione dati	364	289	534	2.035	229	1.638	177	2.326	72	2.101
839.4	Imprese ed enti di gestioni esattoriali	120	81	72	262	21	154	10	135	5	140
839.5	Agenzie di informazioni per la stampa, informazioni commerciali, richieste di certificati ed agenzie affini	236	186	167	594	34	250	17	234	3	130
839.6	Copisterie	260	113	88	313	15	103	7	97	3	97
839.7	Agenzie di distribuzione di libri, giornali e riviste	48	31	42	156	25	183	23	312	12	384
839.8	Servizi di gestione di pubblici mercati e pese pubbliche	199	26	3	11	1	6	3	50	1	21
839.9	Servizi di vigilanza e investigazione	18	21	26	100	12	87	13	181	17	533
<b>84</b>	<b>Noleggio di beni mobili</b>	<b>352</b>	<b>129</b>	<b>130</b>	<b>486</b>	<b>40</b>	<b>288</b>	<b>38</b>	<b>481</b>	<b>13</b>	<b>370</b>
841	<i>Noleggio di macchinari e di attrezzature agricole</i>	11	8	5	19	—	—	—	—	—	—
842	<i>Noleggio di macchinari e di attrezzature per l'edilizia</i>	16	9	11	40	8	55	7	86	3	95
843	<i>Noleggio di macchinari e di attrezzature contabili e per ufficio, compresi i calcolatori elettronici e i registratori di cassa</i>	8	3	13	47	2	17	3	44	4	113
844	<i>Noleggio di autoveicoli stradali</i>	94	35	38	142	12	88	11	147	3	77
845	<i>Noleggio di altri mezzi di trasporto</i>	43	21	5	20	4	29	1	10	1	22
846	<i>Noleggio di beni di consumo</i>	148	41	49	181	12	86	12	149	2	63
847	<i>Noleggio di altri beni mobili</i>	32	12	9	37	2	13	4	45	—	—
<b>9</b>	<b>Pubblica amministrazione; servizi pubblici e privati</b>	<b>34.994</b>	<b>13.771</b>	<b>9.927</b>	<b>36.829</b>	<b>4.117</b>	<b>29.584</b>	<b>3.738</b>	<b>50.482</b>	<b>2.832</b>	<b>86.691</b>
<b>9A</b>	<b>Pubblica amministrazione</b>	<b>460</b>	<b>280</b>	<b>620</b>	<b>2.449</b>	<b>593</b>	<b>4.434</b>	<b>648</b>	<b>8.769</b>	<b>486</b>	<b>14.640</b>
<b>91</b>	<b>Pubblica amministrazione, difesa nazionale e sicurezza sociale obbligatoria</b>	<b>460</b>	<b>280</b>	<b>620</b>	<b>2.449</b>	<b>593</b>	<b>4.434</b>	<b>648</b>	<b>8.769</b>	<b>486</b>	<b>14.640</b>
911	<i>Organi costituzionali - amministrazione statale e locale</i>	417	247	573	2.281	553	4.138	602	8.155	453	13.630
911.1	Organi costituzionali	—	—	—	—	—	—	—	—	—	—
911.2	Amministrazione statale centrale e periferica	268	125	105	398	73	552	92	1.242	122	3.833
911.3	Amministrazione degli enti locali	149	122	468	1.883	480	3.586	510	6.913	331	9.797
912	<i>Giustizia</i>	36	29	34	121	31	232	32	432	21	606
912.1	Amministrazione della giustizia	36	29	34	121	31	232	32	432	21	606
919	<i>Sicurezza sociale obbligatoria</i>	7	4	13	47	9	64	14	182	12	404
<b>9B</b>	<b>Servizi pubblici e privati</b>	<b>34.534</b>	<b>13.491</b>	<b>9.307</b>	<b>34.380</b>	<b>3.524</b>	<b>25.150</b>	<b>3.090</b>	<b>41.713</b>	<b>2.346</b>	<b>72.051</b>
<b>92</b>	<b>Servizi d'igiene pubblica ed amministrazione di cimiteri</b>	<b>1.477</b>	<b>368</b>	<b>348</b>	<b>1.324</b>	<b>175</b>	<b>1.252</b>	<b>182</b>	<b>2.390</b>	<b>133</b>	<b>3.907</b>
921	<i>Servizi di nettezza urbana, di disinfestazione e servizi analoghi</i>	132	72	97	364	46	324	64	854	61	1.805
921.1	Servizi di nettezza urbana, di disinfestazione e servizi analoghi, pubblici	21	12	18	69	11	79	18	252	16	468
921.2	Servizi di nettezza urbana, di disinfestazione e servizi analoghi, privati	111	60	79	295	35	245	46	602	45	1.337
922	<i>Amministrazione dei cimiteri</i>	584	76	36	128	12	83	7	95	4	119
923	<i>Servizi di pulizia</i>	761	220	215	832	117	845	111	1.441	68	1.983
<b>93</b>	<b>Istruzione</b>	<b>677</b>	<b>1.443</b>	<b>2.655</b>	<b>10.460</b>	<b>1.730</b>	<b>12.308</b>	<b>1.796</b>	<b>24.642</b>	<b>1.749</b>	<b>54.648</b>
931	<i>Istruzione universitaria</i>	—	—	—	—	—	—	—	—	1	24
931.1	Università ed istituti a livello universitario, statali	—	—	—	—	—	—	—	—	—	—
931.2	Università ed istituti universitari, non statali	—	—	—	—	—	—	—	—	1	24
932	<i>Istruzione primaria e secondaria</i>	135	228	843	3.590	881	6.206	1.189	16.716	1.583	50.079
932.1	Scuole di istruzione primaria, statali	77	169	695	2.978	744	5.188	779	10.808	737	21.943
932.2	Scuole di istruzione secondaria di primo grado, statali	16	19	41	157	11	81	33	529	456	16.534
932.3	Scuole di istruzione secondaria di secondo grado, statali	1	—	5	21	5	38	23	353	111	3.787
932.4	Scuole di istruzione primaria, non statali	5	10	61	270	60	435	96	1.229	31	808
932.5	Scuole di istruzione secondaria di primo grado, non statali	—	1	6	25	12	91	98	1.459	71	1.947
932.6	Scuole di istruzione secondaria di secondo grado, non statali	36	29	35	139	49	373	160	2.338	177	5.060
933	<i>Scuole di formazione e di perfezionamento professionale</i>	94	104	145	569	125	935	163	2.222	113	3.249
933.1	Scuole di istruzione professionale, statali	—	—	—	—	—	—	—	—	—	—
933.2	Scuole di istruzione professionale, non statali	94	104	145	569	125	935	163	2.222	113	3.249
934	<i>Istruzione di grado preparatorio</i>	190	718	1.330	5.120	708	5.062	440	5.661	51	1.269
934.1	Scuole materne, statali	22	247	259	1.056	241	1.741	199	2.567	8	177
934.2	Scuole materne, non statali	168	471	1.071	4.064	467	3.321	241	3.094	43	1.092
936	<i>Scuole di guida, pilotaggio e simili</i>	258	393	337	1.181	16	105	4	43	1	27
<b>94</b>	<b>Ricerca e sviluppo</b>	<b>35</b>	<b>39</b>	<b>52</b>	<b>195</b>	<b>34</b>	<b>244</b>	<b>38</b>	<b>541</b>	<b>28</b>	<b>834</b>
940	<i>Ricerca e sviluppo</i>	35	39	52	195	34	244	38	541	28	834
940.1	Enti di ricerca e sviluppo, pubblici	5	10	19	76	13	95	21	300	12	331
940.2	Istituti di ricerca e sviluppo, privati	30	29	33	119	21	149	17	241	16	503
<b>95</b>	<b>Sanità e servizi veterinari</b>	<b>9.579</b>	<b>2.761</b>	<b>1.201</b>	<b>4.307</b>	<b>367</b>	<b>2.624</b>	<b>222</b>	<b>2.874</b>	<b>124</b>	<b>3.682</b>

## classe, sottoclasse e categoria di attività economica

CON ADDETTI										UNITÀ LOCALI SENZA ADDETTI	TOTALE		N. Classificazione
50 - 99		100 - 199		200 - 499		500 - 999		1.000 e oltre			Unità locali	Addetti	
Unità locali	Addetti	Unità locali	Addetti	Unità locali	Addetti	Unità locali	Addetti	Unità locali	Addetti				
1	57	—	—	—	—	—	—	—	—	15	5.298	14.056	835
11	747	3	430	2	510	—	—	—	—	11	7.314	22.582	836
25	1.702	10	1.425	4	1.401	2	1.472	1	2.069	18	10.801	30.991	837
25	1.702	10	1.425	4	1.401	2	1.472	1	2.069	18	10.720	30.651	837.1
—	—	—	—	—	—	—	—	—	—	—	81	340	837.2
14	919	9	1.130	1	256	—	—	—	—	2	1.759	9.000	838
14	919	9	1.130	1	256	—	—	—	—	2	1.754	8.975	838.1
—	—	—	—	—	—	—	—	—	—	—	5	25	838.2
52	3.631	20	2.726	10	3.182	3	1.931	1	1.068	48	4.816	31.826	839
3	217	1	123	1	348	—	—	—	—	—	318	1.843	839.1
4	233	—	—	2	511	—	—	—	—	2	753	3.505	839.2
14	883	9	1.240	3	1.157	1	645	—	—	2	1.694	12.967	839.3
2	145	—	—	—	—	—	—	—	—	—	334	1.118	839.4
2	154	2	308	1	220	—	—	—	—	—	648	2.498	839.5
—	—	—	—	—	—	—	—	—	—	—	486	1.096	839.6
9	630	1	135	1	319	—	—	—	—	1	193	2.229	839.7
—	—	1	126	1	272	—	—	—	—	20	255	737	839.8
18	1.369	6	794	1	355	2	1.286	1	1.068	—	135	5.833	839.9
6	424	1	193	3	985	—	—	—	—	5	717	3.837	84
—	—	—	—	—	—	—	—	—	—	—	24	46	841
—	—	—	—	—	—	—	—	—	—	—	54	310	842
4	314	1	193	3	985	—	—	—	—	—	41	1.727	843
—	—	—	—	—	—	—	—	—	—	1	194	618	844
—	—	—	—	—	—	—	—	—	—	—	75	166	845
2	110	—	—	—	—	—	—	—	—	4	270	819	846
—	—	—	—	—	—	—	—	—	—	—	59	151	847
<b>1.251</b>	<b>85.393</b>	<b>303</b>	<b>41.392</b>	<b>176</b>	<b>51.700</b>	<b>37</b>	<b>25.029</b>	<b>25</b>	<b>41.339</b>	<b>3.729</b>	<b>74.900</b>	<b>510.975</b>	<b>9</b>
<b>193</b>	<b>12.932</b>	<b>65</b>	<b>8.675</b>	<b>45</b>	<b>13.196</b>	<b>8</b>	<b>4.637</b>	<b>2</b>	<b>2.374</b>	<b>404</b>	<b>3.804</b>	<b>73.126</b>	<b>9A</b>
<b>193</b>	<b>12.932</b>	<b>65</b>	<b>8.675</b>	<b>45</b>	<b>13.196</b>	<b>8</b>	<b>4.637</b>	<b>2</b>	<b>2.374</b>	<b>404</b>	<b>3.804</b>	<b>73.126</b>	<b>91</b>
<b>173</b>	<b>11.649</b>	<b>58</b>	<b>7.734</b>	<b>37</b>	<b>10.797</b>	<b>7</b>	<b>4.103</b>	<b>1</b>	<b>1.106</b>	<b>390</b>	<b>3.511</b>	<b>64.504</b>	<b>911</b>
—	—	—	—	—	—	—	—	—	—	—	—	—	<b>911.1</b>
41	2.849	9	1.187	7	1.948	—	—	—	—	286	1.128	12.527	911.2
132	8.800	49	6.547	30	8.849	7	4.103	1	1.106	104	2.383	51.977	911.3
10	645	1	180	2	698	1	534	—	—	14	211	3.542	912
10	645	1	180	2	698	1	534	—	—	14	211	3.542	912.1
10	638	6	761	6	1.701	—	—	1	1.268	—	82	5.080	919
<b>1.058</b>	<b>72.461</b>	<b>238</b>	<b>32.717</b>	<b>131</b>	<b>38.504</b>	<b>29</b>	<b>20.392</b>	<b>23</b>	<b>38.965</b>	<b>3.325</b>	<b>71.096</b>	<b>437.849</b>	<b>9B</b>
<b>54</b>	<b>3.906</b>	<b>23</b>	<b>3.052</b>	<b>10</b>	<b>3.144</b>	<b>3</b>	<b>1.872</b>	—	—	<b>102</b>	<b>2.875</b>	<b>23.060</b>	<b>92</b>
<b>16</b>	<b>1.107</b>	<b>6</b>	<b>785</b>	<b>5</b>	<b>1.708</b>	<b>2</b>	<b>1.225</b>	—	—	<b>7</b>	<b>508</b>	<b>8.448</b>	<b>921</b>
<b>8</b>	<b>532</b>	<b>4</b>	<b>526</b>	<b>4</b>	<b>1.282</b>	<b>2</b>	<b>1.225</b>	—	—	<b>5</b>	<b>119</b>	<b>4.478</b>	<b>921.1</b>
<b>8</b>	<b>575</b>	<b>2</b>	<b>259</b>	<b>1</b>	<b>426</b>	—	—	—	—	<b>2</b>	<b>389</b>	<b>3.970</b>	<b>921.2</b>
—	—	—	—	—	—	—	—	—	—	<b>94</b>	<b>813</b>	<b>1.161</b>	<b>922</b>
<b>38</b>	<b>2.799</b>	<b>17</b>	<b>2.267</b>	<b>5</b>	<b>1.436</b>	<b>1</b>	<b>647</b>	—	—	<b>1</b>	<b>1.554</b>	<b>13.451</b>	<b>923</b>
<b>854</b>	<b>58.305</b>	<b>125</b>	<b>16.623</b>	<b>26</b>	<b>6.523</b>	<b>1</b>	<b>921</b>	<b>3</b>	<b>4.852</b>	<b>360</b>	<b>11.419</b>	<b>192.845</b>	<b>93</b>
<b>4</b>	<b>327</b>	—	—	<b>1</b>	<b>223</b>	<b>1</b>	<b>921</b>	<b>3</b>	<b>4.852</b>	<b>2</b>	<b>12</b>	<b>6.347</b>	<b>931</b>
—	—	—	—	—	—	—	—	<b>3</b>	<b>4.852</b>	<b>1</b>	<b>4</b>	<b>4.852</b>	<b>931.1</b>
<b>4</b>	<b>327</b>	—	—	<b>1</b>	<b>223</b>	<b>1</b>	<b>921</b>	—	—	<b>1</b>	<b>8</b>	<b>1.495</b>	<b>931.2</b>
<b>836</b>	<b>57.057</b>	<b>122</b>	<b>16.286</b>	<b>25</b>	<b>6.300</b>	—	—	—	—	<b>352</b>	<b>6.194</b>	<b>156.825</b>	<b>932</b>
<b>113</b>	<b>7.000</b>	<b>3</b>	<b>386</b>	—	—	—	—	—	—	<b>4</b>	<b>3.321</b>	<b>48.718</b>	<b>932.1</b>
<b>519</b>	<b>35.610</b>	<b>17</b>	<b>1.850</b>	—	—	—	—	—	—	<b>205</b>	<b>1.317</b>	<b>54.815</b>	<b>932.2</b>
<b>163</b>	<b>11.783</b>	<b>98</b>	<b>13.564</b>	<b>23</b>	<b>5.809</b>	—	—	—	—	<b>137</b>	<b>566</b>	<b>35.356</b>	<b>932.3</b>
<b>2</b>	<b>147</b>	—	—	—	—	—	—	—	—	—	<b>265</b>	<b>2.914</b>	<b>932.4</b>
<b>6</b>	<b>397</b>	—	—	—	—	—	—	—	—	<b>5</b>	<b>199</b>	<b>3.921</b>	<b>932.5</b>
<b>33</b>	<b>2.120</b>	<b>4</b>	<b>486</b>	<b>2</b>	<b>491</b>	—	—	—	—	<b>1</b>	<b>526</b>	<b>11.101</b>	<b>932.6</b>
<b>14</b>	<b>921</b>	<b>3</b>	<b>337</b>	—	—	—	—	—	—	<b>3</b>	<b>764</b>	<b>8.535</b>	<b>933</b>
<b>2</b>	<b>181</b>	<b>1</b>	<b>123</b>	—	—	—	—	—	—	<b>1</b>	<b>4</b>	<b>304</b>	<b>933.1</b>
<b>12</b>	<b>740</b>	<b>2</b>	<b>214</b>	—	—	—	—	—	—	<b>2</b>	<b>760</b>	<b>8.231</b>	<b>933.2</b>
—	—	—	—	—	—	—	—	—	—	<b>1</b>	<b>3.438</b>	<b>18.738</b>	<b>934</b>
—	—	—	—	—	—	—	—	—	—	—	<b>976</b>	<b>6.057</b>	<b>934.1</b>
—	—	—	—	—	—	—	—	—	—	<b>1</b>	<b>2.462</b>	<b>12.681</b>	<b>934.2</b>
—	—	—	—	—	—	—	—	—	—	<b>2</b>	<b>1.011</b>	<b>2.400</b>	<b>936</b>
<b>7</b>	<b>416</b>	<b>7</b>	<b>950</b>	<b>5</b>	<b>1.666</b>	<b>1</b>	<b>571</b>	—	—	<b>5</b>	<b>251</b>	<b>5.530</b>	<b>94</b>
<b>7</b>	<b>416</b>	<b>7</b>	<b>950</b>	<b>5</b>	<b>1.666</b>	<b>1</b>	<b>571</b>	—	—	<b>5</b>	<b>251</b>	<b>5.530</b>	<b>940</b>
<b>1</b>	<b>59</b>	<b>1</b>	<b>107</b>	<b>1</b>	<b>244</b>	—	—	—	—	<b>1</b>	<b>84</b>	<b>1.237</b>	<b>940.1</b>
<b>6</b>	<b>357</b>	<b>6</b>	<b>843</b>	<b>4</b>	<b>1.422</b>	<b>1</b>	<b>571</b>	—	—	<b>4</b>	<b>167</b>	<b>4.293</b>	<b>940.2</b>
<b>72</b>	<b>5.078</b>	<b>60</b>	<b>8.942</b>	<b>78</b>	<b>23.745</b>	<b>23</b>	<b>16.297</b>	<b>19</b>	<b>32.533</b>	<b>486</b>	<b>14.992</b>	<b>115.183</b>	<b>95</b>

## segue TAV. 6A - Unità locali per numero di addetti e per ramo,

N. Classificazione	RAMI, CLASSI, SOTTOCLASSI E CATEGORIE DI ATTIVITÀ ECONOMICA	UNITÀ LOCALI											
		1		2		3 - 5		6 - 9		10 - 19		20 - 49	
		Unità locali	Unità locali	Unità locali	Addetti	Unità locali	Addetti	Unità locali	Addetti	Unità locali	Addetti		
951	<i>Servizi sanitari (con ricovero)</i>	7	2	4	17	7	54	17	241	31	1.005		
951.1	Ospedali generali, pubblici	4	—	1	4	1	8	6	82	6	219		
951.2	Ospedali specializzati, pubblici	1	1	1	4	—	—	—	—	2	89		
951.3	Istituti, cliniche e policlinici universitari; istituti di cura e ricovero a carattere scientifico, pubblici	—	—	2	9	—	—	—	—	—	—		
951.4	Ospedali psichiatrici e neuropsichiatrici, pubblici	1	—	—	—	—	—	—	—	1	32		
951.5	Ospedali per cronici e di lunga degenza, pubblici	—	—	—	—	—	—	3	40	9	275		
951.6	Case di cura, private	1	1	—	—	1	8	2	27	10	291		
951.7	Case di cura psichiatriche e neuropsichiatriche, private	—	—	—	—	—	—	1	17	1	29		
951.8	Case di cura per lunga degenza, private	—	—	—	—	4	30	5	75	1	25		
951.9	Ospedali ecclesiastici classificati, privati	—	—	—	—	1	8	—	—	1	45		
952	<i>Altre istituzioni sanitarie (senza ricovero)</i>	1.245	395	412	1.573	237	1.714	174	2.240	86	2.511		
952.1	Ambulatori e poliambulatori, pubblici	1.046	237	123	450	49	361	32	450	33	931		
952.2	Stabilimenti idropinici ed idrotermali, pubblici	3	1	3	9	—	—	1	13	—	—		
952.3	Centri di igiene mentale, pubblici	4	2	6	27	7	53	11	141	4	109		
952.4	Laboratori di igiene e profilassi, pubblici	4	2	9	36	12	83	5	74	9	327		
952.5	Altre istituzioni sanitarie, pubbliche	53	55	80	315	53	391	49	618	21	586		
952.6	Stabilimenti idropinici ed idrotermali, privati	—	2	5	19	7	50	3	35	2	85		
952.7	Laboratori di analisi cliniche, privati	53	45	94	378	77	556	55	680	8	210		
952.8	Studi di radiologia e radioterapia, privati	19	20	43	161	13	87	1	14	—	—		
952.9	Altre istituzioni sanitarie, private	63	31	49	178	19	133	17	215	9	263		
953	<i>Studi medici privati</i>	6.981	1.378	251	867	38	265	13	164	5	112		
953.1	Studi medici generici e pediatrici	5.563	992	148	484	14	100	3	32	1	20		
953.2	Ambulatori e poliambulatori specialistici	1.418	386	103	383	24	165	10	132	4	92		
954	<i>Studi dentistici</i>	970	939	521	1.808	77	532	13	165	2	54		
956	<i>Servizi veterinari</i>	376	47	13	42	8	59	5	64	—	—		
956.1	Servizi veterinari, pubblici	100	13	7	23	6	47	3	37	—	—		
956.2	Servizi veterinari, privati	276	34	6	19	2	12	2	27	—	—		
<b>96</b>	<b>Altri servizi sociali</b>	<b>2.494</b>	<b>726</b>	<b>740</b>	<b>2.831</b>	<b>394</b>	<b>2.913</b>	<b>424</b>	<b>5.701</b>	<b>178</b>	<b>5.190</b>		
961	<i>Assistenza sociale (senza ricovero)</i>	423	155	190	748	159	1.212	205	2.810	44	1.177		
961.1	Assistenza sociale, pubblica	85	50	81	326	119	909	172	2.374	30	788		
961.2	Assistenza sociale, privata	338	105	109	422	40	303	33	436	14	409		
962	<i>Assistenza sociale (con ricovero)</i>	25	6	28	114	21	163	36	482	28	856		
962.1	Assistenza sociale, pubblica	16	5	18	72	9	72	20	280	15	433		
962.2	Assistenza sociale, privata	9	1	10	42	12	91	16	202	13	423		
963	<i>Organizzazioni economiche ed associazioni professionali</i>	147	93	104	382	35	248	35	475	33	1.043		
963.1	Organizzazioni economiche	64	48	61	221	27	189	24	335	33	1.043		
963.2	Associazioni professionali	83	45	43	161	8	59	11	140	—	—		
964	<i>Organizzazioni sindacali dei datori di lavoro</i>	133	71	101	390	51	365	42	593	29	827		
965	<i>Organizzazioni sindacali dei lavoratori ed altre organizzazioni sindacali</i>	351	172	152	585	63	447	54	712	28	826		
965.1	Organizzazioni sindacali dei lavoratori dipendenti	234	102	111	424	52	372	39	528	20	604		
965.2	Altre organizzazioni sindacali	117	70	41	161	11	75	15	184	8	222		
967	<i>Enti e associazioni turistiche</i>	104	34	23	83	18	127	7	87	1	25		
968	<i>Servizi sociali non altrove classificati</i>	1.311	195	142	529	47	351	45	542	15	436		
<b>97</b>	<b>Servizi ricreativi ed altri servizi culturali</b>	<b>3.328</b>	<b>1.265</b>	<b>1.228</b>	<b>4.555</b>	<b>417</b>	<b>2.984</b>	<b>281</b>	<b>3.664</b>	<b>101</b>	<b>2.864</b>		
972	<i>Distribuzione di films</i>	21	10	19	71	5	37	9	124	—	—		
973	<i>Sale cinematografiche</i>	240	204	311	1.144	69	462	10	115	3	72		
974	<i>Trasmissioni radiofoniche e televisive</i>	114	70	111	425	70	506	54	685	13	340		
974.1	Radio e televisioni, pubbliche	—	—	—	—	—	—	2	21	1	21		
974.2	Radio e televisioni, private	114	70	111	425	70	506	52	664	12	319		
975	<i>Spettacoli</i>	78	30	28	123	25	180	19	264	12	412		
977	<i>Biblioteche, musei, giardini botanici e zoologici</i>	751	174	126	458	48	353	36	462	21	671		
977.1	Servizi pubblici inerenti all'attività culturale	528	110	76	281	39	283	28	364	15	468		
977.2	Servizi privati inerenti all'attività culturale	223	64	50	177	9	70	8	98	6	203		
978	<i>Enti, organizzazioni ed installazioni sportive</i>	1.597	363	317	1.181	133	960	115	1.547	45	1.158		
978.1	Enti ed organizzazioni sportive	905	157	123	471	47	332	67	910	25	649		
978.2	Installazioni sportive delle amministrazioni pubbliche	296	42	37	144	31	223	12	166	5	109		
978.3	Installazioni sportive di istituzioni private	396	164	157	566	55	405	36	471	15	400		
979	<i>Servizi ricreativi non altrove classificati</i>	527	414	316	1.153	67	486	38	467	7	211		
979.1	Stabilimenti balneari marittimi, lacuali e fluviali	12	7	1	3	2	13	—	—	—	—		
979.2	Altri servizi dello spettacolo e ricreativi	420	305	261	958	53	383	33	410	6	190		
979.3	Ricevitorie del lotto, lotterie e concorsi pronostici	95	102	54	192	12	90	5	57	1	21		
<b>98</b>	<b>Servizi personali</b>	<b>16.944</b>	<b>6.889</b>	<b>3.083</b>	<b>10.708</b>	<b>407</b>	<b>2.825</b>	<b>147</b>	<b>1.901</b>	<b>33</b>	<b>926</b>		
981	<i>Servizi di lavanderia, tintoria e affini</i>	4.326	1.786	535	1.843	74	546	63	848	16	459		
982	<i>Servizi per l'igiene e l'estetica della persona</i>	11.478	4.653	2.309	8.009	306	2.093	71	886	10	249		
982.1	Laboratori di parrucchiere ed istituti di bellezza	11.361	4.626	2.287	7.929	301	2.058	69	866	8	176		
982.2	Altri servizi per l'igiene e la pulizia	117	27	22	80	5	35	2	20	2	73		
983	<i>Studi e laboratori fotografici</i>	765	261	119	418	13	90	7	97	3	96		
983.1	Studi fotografici	760	259	117	412	13	90	7	97	2	62		
983.2	Servizi di fotografia aerea	5	2	2	6	—	—	—	—	1	34		
984	<i>Servizi personali non altrove classificati</i>	375	189	120	438	14	96	6	70	4	122		
984.1	Servizi di pompe funebri e di cremazione	316	171	113	414	10	72	6	70	3	97		
984.2	Altri servizi personali non altrove classificati	59	18	7	24	4	24	—	—	1	25		
<b>TOTALE</b>		<b>249.060</b>	<b>135.161</b>	<b>107.314</b>	<b>394.585</b>	<b>39.660</b>	<b>284.371</b>	<b>29.936</b>	<b>396.213</b>	<b>14.868</b>	<b>446.188</b>		

## classe, sottoclasse e categoria di attività economica

CON ADDETTI										UNITÀ LOCALI SENZA ADDETTI	TOTALE		N. Classificazione
50 - 99		100 - 199		200 - 499		500 - 999		1.000 e oltre			Unità locali	Addetti	
Unità locali	Addetti	Unità locali	Addetti	Unità locali	Addetti	Unità locali	Addetti	Unità locali	Addetti				
42	3.044	55	8.311	77	23.490	23	16.297	19	32.533	1	285	85.003	951
9	626	24	3.720	52	15.572	18	12.661	18	31.350	1	140	64.246	951.1
4	300	3	362	2	667	3	2.110	—	—	—	17	3.535	951.2
—	—	2	302	1	263	—	—	1	1.183	—	6	1.757	951.3
1	92	2	325	7	2.466	1	554	—	—	—	13	3.470	951.4
2	129	3	453	—	—	1	972	—	—	—	18	1.869	951.5
21	1.571	19	2.809	10	3.139	—	—	—	—	—	65	7.848	951.6
3	180	1	196	2	540	—	—	—	—	—	8	962	951.7
1	75	1	144	1	233	—	—	—	—	—	13	582	951.8
1	71	—	—	2	610	—	—	—	—	—	5	734	951.9
27	1.835	5	631	1	255	—	—	—	—	338	2.920	12.794	952
9	657	2	280	—	—	—	—	—	—	297	1.828	4.649	952.1
—	—	—	—	—	—	—	—	—	—	—	8	27	952.2
1	63	—	—	—	—	—	—	—	—	1	36	401	952.3
6	372	1	103	1	255	—	—	—	—	2	51	1.258	952.4
5	309	1	117	—	—	—	—	—	—	23	340	2.499	952.5
1	79	1	131	—	—	—	—	—	—	4	25	403	952.6
1	60	—	—	—	—	—	—	—	—	1	334	2.027	952.7
—	—	—	—	—	—	—	—	—	—	—	96	321	952.8
4	295	—	—	—	—	—	—	—	—	10	202	1.209	952.9
3	199	—	—	—	—	—	—	—	—	129	8.798	11.344	953
1	72	—	—	—	—	—	—	—	—	114	6.836	8.255	953.1
2	127	—	—	—	—	—	—	—	—	15	1.962	3.089	953.2
—	—	—	—	—	—	—	—	—	—	12	2.534	5.407	954
—	—	—	—	—	—	—	—	—	—	6	455	635	956
—	—	—	—	—	—	—	—	—	—	3	132	233	956.1
—	—	—	—	—	—	—	—	—	—	3	323	402	956.2
47	3.258	19	2.639	9	2.553	—	—	—	—	1.256	6.287	29.031	96
15	1.087	2	218	2	644	—	—	—	—	213	1.408	8.629	961
9	663	2	218	1	422	—	—	—	—	13	562	5.865	961.1
6	424	—	—	1	222	—	—	—	—	200	846	2.764	961.2
14	920	8	1.080	4	1.055	—	—	—	—	8	178	4.707	962
9	592	6	758	4	1.055	—	—	—	—	7	109	3.288	962.1
5	328	2	322	—	—	—	—	—	—	1	69	1.419	962.2
10	719	5	738	2	640	—	—	—	—	22	486	4.578	963
10	719	5	738	2	640	—	—	—	—	8	282	4.045	963.1
—	—	—	—	—	—	—	—	—	—	14	204	533	963.2
3	189	1	196	1	214	—	—	—	—	19	451	3.049	964
2	116	—	—	—	—	—	—	—	—	62	884	3.381	965
—	—	—	—	—	—	—	—	—	—	49	607	2.366	965.1
2	116	—	—	—	—	—	—	—	—	13	277	1.015	965.2
—	—	2	299	—	—	—	—	—	—	52	241	793	967
3	227	1	108	—	—	—	—	—	—	880	2.639	3.894	968
19	1.183	4	511	2	583	1	731	1	1.580	1.081	7.728	24.513	97
—	—	—	—	—	—	—	—	—	—	—	64	273	972
—	—	—	—	—	—	—	—	—	—	46	883	2.441	973
3	189	2	252	—	—	—	—	1	1.580	6	444	4.231	974
—	—	—	—	—	—	—	—	1	1.580	—	4	1.622	974.1
3	189	2	252	—	—	—	—	—	—	6	440	2.609	974.2
3	192	—	—	—	—	—	—	—	—	29	224	1.309	975
4	226	2	259	—	—	1	731	—	—	195	1.358	4.259	977
4	226	2	259	—	—	1	731	—	—	118	921	3.360	977.1
—	—	—	—	—	—	—	—	—	—	77	437	899	977.2
8	509	—	—	—	—	—	—	—	—	723	3.301	7.678	978
2	126	—	—	—	—	—	—	—	—	500	1.826	3.707	978.1
1	54	—	—	—	—	—	—	—	—	142	566	1.076	978.2
5	329	—	—	—	—	—	—	—	—	81	909	2.895	978.3
1	67	—	—	2	583	—	—	—	—	82	1.454	4.322	979
—	—	—	—	—	—	—	—	—	—	2	24	42	979.1
1	67	—	—	—	—	—	—	—	—	77	1.156	3.038	979.2
—	—	—	—	2	583	—	—	—	—	3	274	1.242	979.3
5	315	—	—	1	290	—	—	—	—	35	27.544	47.687	98
4	263	—	—	—	—	—	—	—	—	5	6.809	11.857	981
1	52	—	—	1	290	—	—	—	—	6	18.835	32.363	982
1	52	—	—	—	—	—	—	—	—	3	18.656	31.694	982.1
—	—	—	—	1	290	—	—	—	—	3	179	669	982.2
—	—	—	—	—	—	—	—	—	—	—	1.168	1.988	983
—	—	—	—	—	—	—	—	—	—	—	1.158	1.939	983.1
—	—	—	—	—	—	—	—	—	—	—	10	49	983.2
—	—	—	—	—	—	—	—	—	—	24	732	1.479	984
—	—	—	—	—	—	—	—	—	—	23	642	1.311	984.1
—	—	—	—	—	—	—	—	—	—	1	90	168	984.2
5.038	344.123	2.102	287.977	1.093	327.387	252	167.983	135	280.743	7.264	591.883	3.448.952	

TAV. 6B - Unità locali artigiane per numero di addetti e per

N. Classificazione	RAMI, CLASSI, SOTTOCLASSI E CATEGORIE DI ATTIVITÀ ECONOMICA	UNITÀ LOCALI									
		fino a 1		2		3		4		5	
		Unità locali	Addetti	Unità locali	Addetti	Unità locali	Addetti	Unità locali	Addetti	Unità locali	Addetti
<b>0</b>	<b>Agricoltura, caccia, foreste e pesca</b>	<b>553</b>	<b>552</b>	<b>289</b>	<b>578</b>	<b>131</b>	<b>393</b>	<b>57</b>	<b>228</b>	<b>37</b>	<b>185</b>
<b>01</b>	<b>Agricoltura e caccia</b>	—	—	—	—	—	—	—	—	—	—
013	<i>Selezione e moltiplicazione delle specie</i>	—	—	—	—	—	—	—	—	—	—
013.2	Aziende specializzate nella produzione del seme bachi e bacoletti; essiccazione dei bozzoli	—	—	—	—	—	—	—	—	—	—
<b>02</b>	<b>Foreste</b>	<b>94</b>	<b>94</b>	<b>23</b>	<b>46</b>	<b>12</b>	<b>36</b>	<b>10</b>	<b>40</b>	<b>8</b>	<b>40</b>
020	<i>Foreste</i>	94	94	23	46	12	36	10	40	8	40
020.2	Aziende di utilizzazione del bosco	94	94	23	46	12	36	10	40	8	40
<b>04</b>	<b>Attività connesse con l'agricoltura</b>	<b>459</b>	<b>458</b>	<b>266</b>	<b>532</b>	<b>119</b>	<b>357</b>	<b>47</b>	<b>188</b>	<b>29</b>	<b>145</b>
044	<i>Esercizio di macchine agricole</i>	459	458	266	532	119	357	47	188	29	145
044.1	Esercizio e noleggio di mezzi e di macchine agricole per conto terzi, con personale	452	451	261	522	119	357	47	188	28	140
044.2	Esercizio di macchine agricole da parte di consorzi e cooperative	7	7	5	10	—	—	—	—	1	5
<b>1</b>	<b>Energia, gas e acqua</b>	<b>1</b>	<b>1</b>	<b>1</b>	<b>2</b>	—	—	—	—	—	—
<b>1A</b>	<b>Estrazione di combustibili solidi, liquidi e gassosi - industria petrolifera</b>	—	—	—	—	—	—	—	—	—	—
<b>11</b>	<b>Industria dell'estrazione e agglomerazione di combustibili solidi</b>	—	—	—	—	—	—	—	—	—	—
111	<i>Industria dell'estrazione e agglomerazione di combustibili solidi</i>	—	—	—	—	—	—	—	—	—	—
<b>14</b>	<b>Industria petrolifera</b>	<b>1</b>	<b>1</b>	<b>1</b>	<b>2</b>	—	—	—	—	—	—
140	<i>Industria petrolifera</i>	1	1	1	2	—	—	—	—	—	—
140.1	Raffinerie di petrolio	—	—	—	—	—	—	—	—	—	—
140.2	Preparazione o miscelazione di derivati del petrolio	1	1	1	2	—	—	—	—	—	—
<b>2</b>	<b>Industrie estrattive - industrie manifatturiere per la trasformazione di minerali non energetici e prodotti derivati - industrie chimiche</b>	<b>1.285</b>	<b>1.278</b>	<b>800</b>	<b>1.600</b>	<b>553</b>	<b>1.659</b>	<b>373</b>	<b>1.492</b>	<b>281</b>	<b>1.405</b>
<b>22</b>	<b>Industria della produzione e prima trasformazione dei metalli</b>	<b>99</b>	<b>99</b>	<b>68</b>	<b>136</b>	<b>56</b>	<b>168</b>	<b>39</b>	<b>156</b>	<b>42</b>	<b>210</b>
221	<i>Siderurgia, escluse le cokerie annesse a stabilimenti siderurgici</i>	—	—	—	—	—	—	2	8	1	5
222	<i>Fabbricazione di tubi di acciaio</i>	—	—	3	6	3	9	4	16	2	10
222.1	Produzione di tubi senza saldatura	—	—	—	—	2	6	1	4	—	—
222.2	Produzione di tubi avvicinati, aggraffati, saldati e simili	—	—	3	6	1	3	3	12	2	10
223	<i>Trafilatura, stiratura, laminazione di nastri, profilatura a freddo dell'acciaio</i>	50	50	35	70	28	84	22	88	22	110
224	<i>Produzione e prima trasformazione dei metalli non ferrosi</i>	49	49	30	60	25	75	11	44	17	85
224.1	Produzione di metalli non ferrosi di prima e seconda fusione; prima trasformazione dei metalli non ferrosi; laminazione, stiratura, trafilatura, estrusione e altre lavorazioni	49	49	30	60	25	75	11	44	17	85
<b>23</b>	<b>Industria dell'estrazione di minerali non metalliferi e non energetici; torbiere</b>	<b>170</b>	<b>166</b>	<b>97</b>	<b>194</b>	<b>62</b>	<b>186</b>	<b>41</b>	<b>164</b>	<b>30</b>	<b>150</b>
231	<i>Estrazione e ricerche di prodotti di cava per materiali da costruzione, per refrattari e per ceramiche</i>	168	164	96	192	58	174	41	164	30	150
231.1	Estrazione e ricerche di pietre da costruzione e di ardesia	144	143	85	170	48	144	36	144	23	115
231.2	Estrazione e ricerche di altri materiali e prodotti di cava per altre industrie	19	16	10	20	7	21	2	8	4	20
231.3	Estrazione di pietra da gesso	—	—	—	—	—	—	—	—	—	—
231.4	Estrazione di argilla e di caolino	2	2	—	—	1	3	—	—	—	—
231.5	Estrazione di pietre per calce e cementi	3	3	1	2	2	6	3	12	3	15
232	<i>Estrazione e ricerca mineraria di sali di potassio e di fosfati di calcio naturali</i>	—	—	—	—	1	3	—	—	—	—
233	<i>Produzione ed estrazione di sale</i>	—	—	—	—	—	—	—	—	—	—
239	<i>Estrazione di altri minerali; torbiere</i>	2	2	1	2	3	9	—	—	—	—
239.2	Estrazione di dolomite, di pomice e di pozzolana	—	—	—	—	—	—	—	—	—	—
239.3	Estrazione di prodotti minerali vari per uso industriale	2	2	1	2	3	9	—	—	—	—
<b>24</b>	<b>Industria della lavorazione dei minerali non metalliferi</b>	<b>803</b>	<b>801</b>	<b>448</b>	<b>896</b>	<b>305</b>	<b>915</b>	<b>187</b>	<b>748</b>	<b>141</b>	<b>705</b>
241	<i>Produzione di materiali da costruzione in laterizio</i>	—	—	—	—	3	9	—	—	—	—
242	<i>Produzione di cemento, calce e gesso</i>	6	6	8	16	3	9	8	32	4	20
242.1	Produzione di cemento e di agglomerante cementizio	2	2	2	4	1	3	3	12	3	15
242.2	Produzione di calce viva, idrata e idraulica	3	3	6	12	2	6	4	16	1	5
242.3	Produzione di gesso	1	1	—	—	—	—	1	4	—	—
243	<i>Produzione di materiali per costruzione in calcestruzzo, amianto-cemento e gesso</i>	134	134	104	208	70	210	49	196	29	145
243.1	Fabbricazione di prodotti in amianto-cemento	3	3	7	14	4	12	3	12	—	—
243.2	Produzione di elementi da costruzione in calcestruzzo, di modellati, di mattoni e altri prodotti silico-calcarei, di prodotti in pomice-cemento	111	111	89	178	60	180	39	156	24	120
243.3	Produzione di pannelli di gesso e di elementi prefabbricati a base di gesso e modellati	13	13	3	6	2	6	3	12	2	10
243.4	Produzione di calcestruzzo fresco	7	7	5	10	4	12	4	16	3	15
244	<i>Produzione di articoli in amianto</i>	2	2	—	—	—	—	—	—	—	—
245	<i>Lavorazione della pietra e di prodotti minerali non metalliferi</i>	344	342	207	414	152	456	71	284	58	290
245.1	Frantumazione di minerali e materiali vari al di fuori della cava	7	6	3	6	3	9	2	8	2	10
245.2	Segazione e lavorazione del marmo e delle pietre affini	172	171	111	222	84	252	40	160	33	165

## ramo, classe, sottoclasse e categoria di attività economica

CON ADDETTI										TOTALE		N. Classifi- cazione
6 - 9		10 - 14		15 - 19		20 - 49		50 e oltre		Unità locali	Addetti	
Unità locali	Addetti	Unità locali	Addetti	Unità locali	Addetti	Unità locali	Addetti	Unità locali	Addetti			
37	249	2	24	2	33	1	23	1	73	1.110	2.338	0
—	—	—	—	—	—	—	—	—	—	—	—	01
—	—	—	—	—	—	—	—	—	—	—	—	013
—	—	—	—	—	—	—	—	—	—	—	—	013.2
6	40	—	—	—	—	—	—	1	73	154	369	02
6	40	—	—	—	—	—	—	1	73	154	369	020
6	40	—	—	—	—	—	—	1	73	154	369	020.2
31	209	2	24	2	33	1	23	—	—	956	1.969	04
31	209	2	24	2	33	1	23	—	—	956	1.969	044
28	188	2	24	—	—	—	—	—	—	937	1.870	044.1
3	21	—	—	2	33	1	23	—	—	19	99	044.2
2	15	—	—	—	—	—	—	—	—	4	18	1
—	—	—	—	—	—	—	—	—	—	—	—	1A
—	—	—	—	—	—	—	—	—	—	—	—	11
—	—	—	—	—	—	—	—	—	—	—	—	111
2	15	—	—	—	—	—	—	—	—	4	18	14
2	15	—	—	—	—	—	—	—	—	4	18	140
—	—	—	—	—	—	—	—	—	—	—	—	140.1
2	15	—	—	—	—	—	—	—	—	4	18	140.2
520	3.704	163	1.827	18	297	4	134	—	—	3.997	13.396	2
74	515	25	273	4	62	—	—	—	—	407	1.619	22
2	13	5	54	—	—	—	—	—	—	10	80	221
4	24	3	32	1	15	—	—	—	—	20	112	222
1	6	1	12	—	—	—	—	—	—	5	28	222.1
3	18	2	20	1	15	—	—	—	—	15	84	222.2
36	254	9	99	3	47	—	—	—	—	205	802	223
32	224	8	88	—	—	—	—	—	—	172	625	224
32	224	8	88	—	—	—	—	—	—	172	625	224.1
42	291	22	250	—	—	—	—	—	—	464	1.401	23
42	291	22	250	—	—	—	—	—	—	457	1.385	231
39	271	15	175	—	—	—	—	—	—	390	1.162	231.1
2	12	5	55	—	—	—	—	—	—	49	152	231.2
—	—	—	—	—	—	—	—	—	—	—	—	231.3
—	—	—	—	—	—	—	—	—	—	—	—	231.4
1	8	2	20	—	—	—	—	—	—	3	5	231.5
—	—	—	—	—	—	—	—	—	—	15	66	231.5
—	—	—	—	—	—	—	—	—	—	1	3	232
—	—	—	—	—	—	—	—	—	—	—	—	233
—	—	—	—	—	—	—	—	—	—	6	13	239
—	—	—	—	—	—	—	—	—	—	—	—	239.2
—	—	—	—	—	—	—	—	—	—	6	13	239.3
282	2.022	79	896	11	185	4	134	—	—	2.260	7.302	24
2	12	2	23	—	—	—	—	—	—	7	44	241
10	75	2	24	—	—	—	—	—	—	41	182	242
5	40	1	13	—	—	—	—	—	—	17	89	242.1
4	27	—	—	—	—	—	—	—	—	20	69	242.2
1	8	1	11	—	—	—	—	—	—	4	24	242.3
60	432	14	160	—	—	—	—	—	—	460	1.485	243
1	6	—	—	—	—	—	—	—	—	18	47	243.1
43	310	12	136	—	—	—	—	—	—	378	1.191	243.2
5	35	1	13	—	—	—	—	—	—	29	95	243.3
11	81	1	11	—	—	—	—	—	—	35	152	243.4
1	9	—	—	—	—	—	—	—	—	3	11	244
125	876	33	374	4	65	1	29	—	—	995	3.130	245
1	7	—	—	—	—	—	—	—	—	18	46	245.1
85	592	21	236	1	16	—	—	—	—	547	1.814	245.2



## segue TAV. 6B - Unità locali artigiane per numero di addetti e per

N. Classificazione	RAMI, CLASSI, SOTTOCLASSI E CATEGORIE DI ATTIVITÀ ECONOMICA	UNITÀ LOCALI									
		fino a 1		2		3		4		5	
		Unità locali	Addetti	Unità locali	Addetti	Unità locali	Addetti	Unità locali	Addetti	Unità locali	Addetti
245.3	Lavorazione artistica del marmo e di altre pietre affini; lavori in mosaico	165	165	93	186	65	195	29	116	23	115
246	Produzione di mole e di altri corpi abrasivi applicati	12	12	10	20	11	33	7	28	4	20
247	Industria del vetro	87	87	50	100	43	129	32	128	28	140
247.1	Produzione di vetro piano	2	2	3	6	5	15	4	16	4	20
247.2	Produzione del vetro cavo e di altri prodotti similari	25	25	15	30	8	24	5	20	3	15
247.3	Produzione di vetro tecnico, industriale, fibre di vetro ed altri lavori in vetro	11	11	1	2	5	15	5	20	3	15
247.4	Lavorazione e trasformazione del vetro piano	34	34	25	50	17	51	15	60	16	80
247.5	Lavorazione e trasformazione del vetro cavo	15	15	6	12	8	24	3	12	2	10
248	Produzione di prodotti in ceramica	218	218	69	138	23	69	20	80	18	90
248.1	Produzione di materiali refrattari e di prodotti in ceramica per usi tecnici e industriali	6	6	3	6	1	3	3	12	1	5
248.2	Produzione di prodotti in ceramica per uso domestico e ornamentale	203	203	62	124	15	45	15	60	13	65
248.3	Produzione di piastrelle per pavimenti e rivestimenti	8	8	3	6	6	18	2	8	1	5
248.4	Produzione di oggetti igienico-sanitari in terraglia forte, semiforte e dolce, vitreous china e fire clay	1	1	1	2	1	3	—	—	3	15
<b>25</b>	<b>Industrie chimiche</b>	<b>212</b>	<b>211</b>	<b>186</b>	<b>372</b>	<b>126</b>	<b>378</b>	<b>105</b>	<b>420</b>	<b>64</b>	<b>320</b>
251	Produzione di prodotti chimici di base	53	53	40	80	35	105	30	120	23	115
251.1	Produzione di prodotti chimico-estrattivi e chimico-mineralurgici	2	2	1	2	2	6	2	8	1	5
251.2	Produzione di prodotti chimici primari organici, inorganici e loro derivati	6	6	3	6	7	21	4	16	3	15
251.3	Produzione di materie plastiche, resine sintetiche ed elastomeri	33	33	27	54	16	48	18	72	17	85
251.4	Produzione di fertilizzanti e di relativi prodotti azotati di base	2	2	5	10	2	6	1	4	—	—
251.5	Produzione di emulsioni di bitume, di catrame e di leganti per uso stradale	1	1	—	—	—	—	1	4	—	—
251.6	Produzione di trasparente di cellulosa e di cellophane	4	4	—	—	4	12	1	4	1	5
251.7	Produzione di prodotti chimici organici mediante processi di fermentazione o derivati da materie prime di origine vegetale	—	—	1	2	1	3	—	—	—	—
251.8	Produzione di prodotti elettrochimici ed elettrotermici	1	1	1	2	2	6	—	—	—	—
251.9	Produzione di colori organici sintetici e relativi prodotti intermedi	4	4	2	4	1	3	3	12	1	5
255	Produzione di mastici, pitture, vernici e inchiostri da stampa	20	20	31	62	21	63	18	72	12	60
256	Produzione di altri prodotti chimici principalmente destinati all'industria e all'agricoltura	49	48	41	82	20	60	26	104	12	60
256.1	Produzione di gas compressi	3	3	—	—	—	—	—	—	—	—
256.2	Produzione di colle varie, gelatine ed estratti d'alghe	4	4	—	—	1	3	1	4	2	10
256.3	Trattamento chimico dei grassi	7	6	12	24	5	15	9	36	4	20
256.4	Produzione di oli essenziali e di aromi naturali e sintetici	4	4	2	4	2	6	2	8	1	5
256.5	Produzione di esplosivi, di prodotti pirotecnici e di fiammiferi	—	—	3	6	—	—	—	—	—	—
256.6	Produzione di prodotti ausiliari per le industrie tessili e del cuoio	4	4	4	8	3	9	3	12	2	10
256.7	Produzione di prodotti chimici vari per uso industriale	26	26	19	38	9	27	8	32	2	10
256.8	Produzione di prodotti chimici per l'agricoltura e di insetticidi	1	1	1	2	—	—	3	12	1	5
257	Produzione di prodotti farmaceutici	2	2	5	10	—	—	—	—	1	5
258	Produzione di sapone e detergenti sintetici nonchè di altri prodotti per l'igiene del corpo e di profumeria	74	74	57	114	38	114	25	100	14	70
258.1	Produzione di sapone e detergenti sintetici, liquidi ed in polvere	33	33	26	52	12	36	8	32	10	50
258.2	Produzione di altri prodotti per l'igiene del corpo e di profumeria	41	41	31	62	26	78	17	68	4	20
259	Produzione di altri prodotti chimici	14	14	12	24	12	36	6	24	2	10
259.1	Produzione di prodotti fotochimici	—	—	—	—	1	3	2	8	—	—
259.2	Produzione di specialità chimiche per uso domestico e per manutenzione	11	11	10	20	9	27	3	12	1	5
259.3	Produzione di prodotti chimici prevalentemente impiegati per ufficio e per il consumo non industriale	3	3	2	4	2	6	1	4	1	5
<b>26</b>	<b>Industria della produzione di fibre artificiali e sintetiche</b>	<b>1</b>	<b>1</b>	<b>1</b>	<b>2</b>	<b>4</b>	<b>12</b>	<b>1</b>	<b>4</b>	<b>4</b>	<b>20</b>
260	Industria della produzione di fibre artificiali e sintetiche	1	1	1	2	4	12	1	4	4	20
<b>3</b>	<b>Industrie manifatturiere per la lavorazione e la trasformazione dei metalli; meccanica di precisione</b>	<b>13.844</b>	<b>13.826</b>	<b>6.794</b>	<b>13.588</b>	<b>3.982</b>	<b>11.946</b>	<b>2.902</b>	<b>11.608</b>	<b>2.025</b>	<b>10.125</b>
<b>31</b>	<b>Industria della costruzione di prodotti in metallo</b>	<b>7.743</b>	<b>7.738</b>	<b>4.019</b>	<b>8.038</b>	<b>2.354</b>	<b>7.062</b>	<b>1.709</b>	<b>6.836</b>	<b>1.203</b>	<b>6.015</b>
311	Fonderie	82	82	81	162	70	210	47	188	59	295
311.1	Fonderie di metalli ferrosi	3	3	2	4	12	36	10	40	5	25
311.2	Fonderie di metalli non ferrosi	79	79	79	158	58	174	37	148	54	270
312	Fucinatura, stampaggio, imbutitura, tranciatura e lavorazione a sbalzo	87	87	81	162	61	183	49	196	49	245
312.1	Produzione di pezzi di acciaio fucinati	12	12	6	12	11	33	5	20	8	40
312.2	Produzione di pezzi di acciaio stampati a caldo	13	13	17	34	11	33	12	48	15	75
312.3	Stampatura e imbutitura a caldo di lamiere di acciaio; tranciatura e lavorazione a sbalzo	62	62	58	116	39	117	32	128	26	130
313	Seconda trasformazione, trattamento e rivestimento dei metalli	2.459	2.458	1.366	2.732	796	2.388	586	2.344	413	2.065
313.1	Filettatura e bulloneria	143	143	88	176	57	171	41	164	30	150

## ramo, classe, sottoclasse e categoria di attività economica

CON ADDETTI										TOTALE		N. Classificazione
6 - 9		10 - 14		15 - 19		20 - 49		50 e oltre		Unità locali	Addetti	
Unità locali	Addetti	Unità locali	Addetti	Unità locali	Addetti	Unità locali	Addetti	Unità locali	Addetti	Unità locali	Addetti	
39	277	12	138	3	49	1	29	—	—	430	1.270	245.3
12	96	3	34	—	—	—	—	—	—	59	243	246
49	355	19	213	4	70	—	—	—	—	312	1.222	247
4	28	2	24	—	—	—	—	—	—	24	111	247.1
7	47	3	38	2	37	—	—	—	—	68	236	247.2
5	36	3	30	—	—	—	—	—	—	33	129	247.3
32	235	9	100	2	33	—	—	—	—	150	643	247.4
1	9	2	21	—	—	—	—	—	—	37	103	247.5
23	167	6	68	3	50	3	105	—	—	383	985	248
1	6	—	—	—	—	—	—	—	—	15	38	248.1
21	153	5	58	3	50	2	57	—	—	339	815	248.2
1	8	1	10	—	—	1	48	—	—	23	111	248.3
—	—	—	—	—	—	—	—	—	—	6	21	248.4
121	869	35	385	3	50	—	—	—	—	852	3.005	25
36	256	15	169	—	—	—	—	—	—	232	898	251
1	7	—	—	—	—	—	—	—	—	9	30	251.1
2	15	2	22	—	—	—	—	—	—	27	101	251.2
20	144	10	113	—	—	—	—	—	—	141	549	251.3
1	9	—	—	—	—	—	—	—	—	11	31	251.4
1	9	—	—	—	—	—	—	—	—	3	14	251.5
4	25	1	12	—	—	—	—	—	—	15	62	251.6
—	—	—	—	—	—	—	—	—	—	2	5	251.7
2	12	1	11	—	—	—	—	—	—	7	32	251.8
5	35	1	11	—	—	—	—	—	—	17	74	251.9
31	230	9	98	—	—	—	—	—	—	142	605	255
25	175	4	41	1	16	—	—	—	—	178	586	256
—	—	—	—	—	—	—	—	—	—	3	3	256.1
3	23	—	—	—	—	—	—	—	—	11	44	256.2
6	38	—	—	1	16	—	—	—	—	44	155	256.3
6	44	—	—	—	—	—	—	—	—	17	71	256.4
—	—	—	—	—	—	—	—	—	—	3	6	256.5
2	12	1	10	—	—	—	—	—	—	19	65	256.6
8	58	3	31	—	—	—	—	—	—	75	222	256.7
—	—	—	—	—	—	—	—	—	—	6	20	256.8
1	7	—	—	1	18	—	—	—	—	10	42	257
21	149	5	55	1	16	—	—	—	—	235	692	258
7	47	—	—	—	—	—	—	—	—	96	250	258.1
14	102	5	55	1	16	—	—	—	—	139	442	258.2
7	52	2	22	—	—	—	—	—	—	55	182	259
—	—	—	—	—	—	—	—	—	—	3	11	259.1
7	52	1	12	—	—	—	—	—	—	42	139	259.2
—	—	1	10	—	—	—	—	—	—	10	32	259.3
1	7	2	23	—	—	—	—	—	—	14	69	26
1	7	2	23	—	—	—	—	—	—	14	69	260
<b>4.661</b>	<b>33.424</b>	<b>1.905</b>	<b>21.695</b>	<b>298</b>	<b>4.812</b>	<b>37</b>	<b>850</b>	—	—	<b>36.448</b>	<b>121.874</b>	<b>3</b>
<b>2.711</b>	<b>19.364</b>	<b>1.072</b>	<b>12.181</b>	<b>146</b>	<b>2.362</b>	<b>25</b>	<b>599</b>	—	—	<b>20.982</b>	<b>70.195</b>	<b>31</b>
121	854	70	805	8	129	1	34	—	—	539	2.759	311
17	122	8	90	—	—	—	—	—	—	57	320	311.1
104	732	62	715	8	129	1	34	—	—	482	2.439	311.2
131	930	60	679	5	81	2	41	—	—	525	2.604	312
15	107	7	83	—	—	—	—	—	—	64	307	312.1
35	257	11	117	1	15	—	—	—	—	115	592	312.2
81	566	42	479	4	66	2	41	—	—	346	1.705	312.3
886	6.300	322	3.628	37	596	3	62	—	—	6.868	22.573	313
58	408	25	280	6	95	—	—	—	—	448	1.587	313.1

## segue TAV. 6B - Unità locali artigiane per numero di addetti e per

N. Classificazione	RAMI, CLASSI, SOTTOCLASSI E CATEGORIE DI ATTIVITÀ ECONOMICA	UNITÀ LOCALI									
		fino a 1		2		3		4		5	
		Unità locali	Addetti	Unità locali	Addetti	Unità locali	Addetti	Unità locali	Addetti	Unità locali	Addetti
313.2	Produzione di molle	37	37	14	28	15	45	4	16	7	35
313.3	Sinterizzazione dei metalli e loro leghe	3	3	2	4	1	3	—	—	1	5
313.4	Produzione di catene fucinate senza saldatura e stampate	2	2	2	4	3	9	2	8	2	10
313.5	Trattamento e rivestimento dei metalli	856	855	532	1.064	293	879	217	868	135	675
313.6	Meccanica generale	1.418	1.418	728	1.456	427	1.281	322	1.288	238	1.190
314	<i>Costruzione e installazione di carpenteria metallica</i>	1.339	1.339	639	1.278	416	1.248	343	1.372	255	1.275
314.1	Costruzione e installazione di carpenteria metallica in genere, di sostegni per miniere e di materiale fisso per ferrovie	1.121	1.121	473	946	306	918	266	1.064	201	1.005
314.2	Costruzione di porte, finestre, ecc. in profilati laminati	218	218	166	332	110	330	77	308	54	270
315	<i>Costruzione e installazione di caldaie e serbatoi</i>	57	57	22	44	14	42	6	24	10	50
316	<i>Costruzione di utensili e articoli finiti in metallo</i>	1.128	1.128	608	1.216	385	1.155	298	1.192	209	1.045
316.1	Costruzione di utensili a mano per uso domestico, per arti e mestieri e per l'agricoltura	127	127	79	158	51	153	39	156	28	140
316.2	Costruzione di articoli da serramenta e ferramenta	171	171	78	156	50	150	27	108	23	115
316.3	Costruzione di imballaggi metallici ed altri oggetti in lamiera sottile	29	29	13	26	6	18	7	28	8	40
316.4	Costruzione di apparecchi termici non elettrici per uso domestico e per convivenze	18	18	13	26	12	36	11	44	4	20
316.5	Costruzione di mobili metallici	62	62	76	152	41	123	39	156	32	160
316.6	Costruzione di stoviglie, vasellame, posateria, attrezzi da cucina e accessori casalinghi	58	58	44	88	29	87	22	88	19	95
316.7	Costruzione di armi leggere e di loro munizioni	136	136	36	72	17	51	12	48	7	35
316.8	Costruzione di altri articoli metallici e minuteria metallica	527	527	269	538	179	537	141	564	88	440
319	<i>Officine meccaniche non altrove classificate</i>	2.591	2.587	1.222	2.444	612	1.836	380	1.520	208	1.040
319.1	Officine di lattonieri, di maniscalchi e fabbri	2.261	2.257	1.038	2.076	515	1.545	331	1.324	177	885
319.2	Officine di riparazione di macchine e attrezzature agricole	330	330	184	368	97	291	49	196	31	155
<b>32</b>	<b>Industria della costruzione e dell'installazione di macchine e di materiale meccanico</b>	<b>2.178</b>	<b>2.174</b>	<b>1.044</b>	<b>2.088</b>	<b>679</b>	<b>2.037</b>	<b>548</b>	<b>2.192</b>	<b>388</b>	<b>1.940</b>
321	<i>Costruzione o montaggio di macchine e attrezzature per l'agricoltura e la zootecnia</i>	74	74	46	92	26	78	26	104	22	110
322	<i>Costruzione di macchine utensili per la lavorazione dei metalli; di utensileria per macchine utensili e operatrici</i>	430	430	301	602	215	645	225	900	152	760
322.1	Costruzione di macchine utensili per la lavorazione dei metalli	135	135	84	168	50	150	56	224	37	185
322.2	Costruzione di utensileria per macchine utensili e operatrici	295	295	217	434	165	495	169	676	115	575
323	<i>Costruzione e installazione macchine tessili e loro accessori; costruzione macchine e installazione impianti per trattamento ausiliario dei tessili; costruzione macchine per cucire e maglieria</i>	157	157	63	126	36	108	37	148	18	90
324	<i>Costruzione e installazione di macchine e apparecchi per le industrie alimentari, chimiche e affini</i>	111	111	56	112	44	132	35	140	27	135
324.1	Costruzione e installazione di macchine ed apparecchi per le industrie alimentari	49	49	20	40	19	57	17	68	4	20
324.2	Costruzione e installazione di macchine e apparecchi per le industrie chimiche, petrolchimiche e petrolifere	22	22	18	36	3	9	7	28	8	40
324.3	Costruzione e installazione di macchine automatiche per la dosatura, la confezione e per l'imballaggio	18	18	8	16	9	27	5	20	5	25
324.4	Costruzione e installazione di macchine per la lavorazione delle materie plastiche e della gomma	22	22	10	20	13	39	6	24	10	50
325	<i>Costruzione e installazione macchine per l'industria estrattiva, per lavorazione minerali non metalliferi, per il genio civile e l'edilizia, per le industrie siderurgiche e le fonderie; apparecchi per impianti di sollevamento e trasporto</i>	114	113	70	140	56	168	29	116	33	165
325.1	Costruzione e installazione di macchine per le miniere, per la preparazione meccanica dei materiali da costruzione, per il genio civile e l'edilizia	37	36	24	48	26	78	6	24	16	80
325.2	Costruzione e installazione di macchine e apparecchi per le industrie metallurgiche e le fonderie	27	27	14	28	13	39	3	12	3	15
325.3	Costruzione e installazione di apparecchi per impianti di sollevamento e trasporto	50	50	32	64	17	51	20	80	14	70
326	<i>Costruzione di organi di trasmissione</i>	30	30	33	66	20	60	18	72	11	55
326.1	Costruzione di ingranaggi, catene di trasmissione, cambi di velocità e altri organi di trasmissione	16	16	28	56	16	48	15	60	10	50
326.2	Costruzione di cuscinetti	14	14	5	10	4	12	3	12	1	5
327	<i>Costruzione e installazione macchine lavorazione legno, carta, cuoio, pelli e calzature; costruzione di apparecchiature igienico-sanitarie e per lavanderia e stireria</i>	96	96	74	148	44	132	38	152	39	195
327.1	Costruzione e installazione di macchine per la lavorazione del legno e materie similari	30	30	20	40	10	30	9	36	10	50
327.2	Costruzione e installazione di macchine per le industrie della carta, del cartone e le arti grafiche	24	24	11	22	12	36	13	52	10	50
327.3	Costruzione e installazione di macchine e apparecchi per l'industria delle pelli, del cuoio e delle calzature	18	18	20	40	10	30	11	44	9	45
327.4	Costruzione di apparecchiature igienico-sanitarie e di macchine per lavanderie e stirerie	24	24	23	46	12	36	5	20	10	50
328	<i>Costruzione, installazione e riparazione di altre macchine e apparecchi meccanici</i>	1.166	1.163	401	802	238	714	140	560	86	430
328.1	Costruzione e installazione di motori a combustione interna	10	10	5	10	6	18	2	8	4	20
328.2	Costruzione e installazione di turbine idrauliche e termiche e di altre macchine che producono energia meccanica	9	9	4	8	1	3	1	4	1	5

## ramo, classe, sottoclasse e categoria di attività economica

CON ADDETTI										TOTALE		N. Classificazione
6 - 9		10 - 14		15 - 19		20 - 49		50 e oltre		Unità locali	Addetti	
Unità locali	Addetti	Unità locali	Addetti	Unità locali	Addetti	Unità locali	Addetti	Unità locali	Addetti	Unità locali	Addetti	
19	135	7	83	—	—	—	—	—	—	103	379	313.2
1	8	1	12	—	—	—	—	—	—	9	35	313.3
1	7	1	10	1	18	—	—	—	—	14	68	313.4
290	2.041	86	961	8	123	—	—	—	—	2.417	7.466	313.5
517	3.701	202	2.282	22	360	3	62	—	—	3.877	13.038	313.6
637	4.620	313	3.576	41	663	7	143	—	—	3.990	15.514	314
511	3.699	259	2.969	35	566	4	82	—	—	3.176	12.370	314.1
126	921	54	607	6	97	3	61	—	—	814	3.144	314.2
31	219	12	142	4	66	—	—	—	—	156	644	315
485	3.472	161	1.836	36	588	3	63	—	—	3.313	11.695	316
52	370	14	161	2	30	2	43	—	—	394	1.338	316.1
53	379	20	226	3	49	—	—	—	—	425	1.354	316.2
20	150	8	87	1	16	—	—	—	—	92	394	316.3
15	103	5	56	—	—	—	—	—	—	78	303	316.4
78	561	32	372	11	181	1	20	—	—	372	1.787	316.5
41	298	9	106	1	17	—	—	—	—	223	837	316.6
16	106	7	81	3	48	—	—	—	—	234	577	316.7
210	1.505	66	747	15	247	—	—	—	—	1.495	5.105	316.8
420	2.969	134	1.515	15	239	9	256	—	—	5.591	14.406	319
380	2.682	119	1.348	15	239	9	256	—	—	4.845	12.612	319.1
40	287	15	167	—	—	—	—	—	—	746	1.794	319.2
944	6.827	486	5.534	86	1.385	5	109	—	—	6.358	24.286	32
61	447	31	356	9	147	3	61	—	—	298	1.469	321
404	2.932	225	2.582	47	751	1	28	—	—	2.000	9.630	322
109	789	56	649	12	193	1	28	—	—	540	2.521	322.1
295	2.143	169	1.933	35	558	—	—	—	—	1.460	7.109	322.2
50	348	27	294	4	64	—	—	—	—	392	1.335	323
54	396	38	426	6	93	—	—	—	—	371	1.545	324
21	156	17	194	1	15	—	—	—	—	148	599	324.1
15	115	7	78	2	30	—	—	—	—	82	358	324.2
6	41	5	56	—	—	—	—	—	—	56	203	324.3
12	84	9	98	3	48	—	—	—	—	85	385	324.4
76	540	29	328	5	80	—	—	—	—	412	1.650	325
28	203	5	51	3	50	—	—	—	—	145	570	325.1
12	83	7	80	1	15	—	—	—	—	80	299	325.2
36	254	17	197	1	15	—	—	—	—	187	781	325.3
29	218	20	231	1	18	—	—	—	—	162	750	326
24	177	20	231	1	18	—	—	—	—	130	656	326.1
5	41	—	—	—	—	—	—	—	—	32	94	326.2
74	537	32	375	5	81	—	—	—	—	402	1.716	327
19	142	10	124	3	50	—	—	—	—	111	502	327.1
16	115	6	66	—	—	—	—	—	—	92	365	327.2
21	152	9	106	1	16	—	—	—	—	99	451	327.3
18	128	7	79	1	15	—	—	—	—	100	398	327.4
196	1.409	84	942	9	151	1	20	—	—	2.321	6.191	328
4	30	2	20	—	—	—	—	—	—	33	116	328.1
4	31	1	10	1	18	—	—	—	—	22	88	328.2

## segue TAV. 6B - Unità locali artigiane per numero di addetti e per

N. Classificazione	RAMI, CLASSI, SOTTOCLASSI E CATEGORIE DI ATTIVITÀ ECONOMICA	UNITÀ LOCALI									
		fino a 1		2		3		4		5	
		Unità locali	Addetti	Unità locali	Addetti	Unità locali	Addetti	Unità locali	Addetti	Unità locali	Addetti
328.3	Costruzione e installazione compressori, pompe, trasmissioni idrauliche e pneumatiche, apparecchi di ventilazione ed essiccamento ad aria, apparecchi frigoriferi non domestici	78	77	36	72	32	96	23	92	14	70
328.4	Costruzione e installazione di forni industriali non elettrici	12	12	11	22	6	18	4	16	1	5
328.5	Costruzione di materiale per saldatura non elettrica	2	2	1	2	2	6	3	12	1	5
328.6	Costruzione di rubinetterie, valvolame, saracinesche e simili	86	86	24	48	25	75	20	80	11	55
328.7	Costruzione di bilance e di macchine automatiche per la vendita e la distribuzione	51	51	23	46	7	21	3	12	5	25
328.8	Costruzione di materiale meccanico non altrove classificato	53	53	32	64	21	63	16	64	11	55
328.9	Riparazione apparecchi e materiale di riscaldamento e condizionamento, impianti idraulici, distribuzione gas e impianti frigoriferi; riparazione e manutenzione ascensori e montacarichi	865	863	265	530	138	414	68	272	38	190
<b>33</b>	<b>Industria della costruzione, installazione e riparazione di macchine per ufficio, di macchine e di impianti per l'elaborazione dei dati</b>	<b>126</b>	<b>125</b>	<b>77</b>	<b>154</b>	<b>27</b>	<b>81</b>	<b>19</b>	<b>76</b>	<b>19</b>	<b>95</b>
330	Costruzione, installazione e riparazione di macchine per ufficio, macchine ed impianti per l'elaborazione dei dati	126	125	77	154	27	81	19	76	19	95
330.1	Costruzione di macchine per ufficio, costruzione e installazione di macchine ed impianti per l'elaborazione dei dati	3	3	3	6	2	6	2	8	4	20
330.2	Riparazione di macchine per ufficio, di sistemi per l'elaborazione dei dati, di registratori di cassa e simili	123	122	74	148	25	75	17	68	15	75
<b>34</b>	<b>Industria della costruzione, installazione di impianti e riparazione di materiale elettrico ed elettronico</b>	<b>2.095</b>	<b>2.093</b>	<b>896</b>	<b>1.792</b>	<b>541</b>	<b>1.623</b>	<b>409</b>	<b>1.636</b>	<b>282</b>	<b>1.410</b>
341	Produzione di fili e cavi elettrici	19	19	13	26	9	27	6	24	5	25
342	Costruzione di motori, generatori, trasformatori, interruttori ed altro materiale elettrico e dielettrico	320	319	147	294	87	261	80	320	63	315
343	Costruzione di apparecchiature elettriche per mezzi di trasporto e per uso industriale; di pile e di accumulatori	386	386	187	374	97	291	55	220	40	200
343.1	Costruzione di apparecchiature elettriche per mezzi di trasporto; sistemi ed apparecchi di controllo del traffico terrestre, aereo e navale	21	21	11	22	8	24	6	24	4	20
343.2	Costruzione di altre apparecchiature e materiale elettrico per uso industriale	162	162	99	198	53	159	29	116	25	125
343.3	Costruzione di pile e di accumulatori	7	7	8	16	2	6	1	4	—	—
343.4	Riparazione di macchinari elettrici ed impianti elettrotermici per uso industriale	196	196	69	138	34	102	19	76	11	55
344	Costruzione di apparecchi elettrici di misura; apparecchi per telecomunicazioni ed apparecchi elettromedicali	100	100	55	110	32	96	33	132	19	95
344.1	Costruzione di apparecchi di misura elettrici ed elettronici	59	59	39	78	19	57	26	104	14	70
344.2	Costruzione di apparecchi elettrici per telecomunicazione	29	29	5	10	11	33	4	16	2	10
344.3	Costruzione di apparecchi elettromedicali	12	12	11	22	2	6	3	12	3	15
345	Costruzione o montaggio di apparecchi radio riceventi, televisori, apparecchi elettroacustici; costruzione di sistemi per il controllo dei processi industriali e di componenti elettronici	418	418	148	296	71	213	50	200	43	215
345.1	Costruzione o montaggio di apparecchi radioreceventi, televisori, apparecchi elettroacustici	122	122	43	86	28	84	14	56	16	80
345.2	Incisione, edizione e stampa di dischi e nastri magnetici registrati	24	24	12	24	5	15	3	12	6	30
345.3	Costruzione di sistemi per il controllo dei processi industriali	29	29	14	28	6	18	6	24	4	20
345.4	Costruzione di componenti elettronici	243	243	79	158	32	96	27	108	17	85
346	Costruzione di apparecchi elettrodomestici	74	74	31	62	24	72	22	88	14	70
347	Produzione di materiale elettrico di illuminazione	79	79	54	108	30	90	31	124	17	85
348	Lavori di impianto tecnico; montaggio e riparazione di impianti di apparecchiature elettriche ed elettroniche	699	698	261	522	191	573	132	528	81	405
348.1	Lavori di impianto tecnico	81	81	35	70	88	264	64	256	32	160
348.2	Montaggio ed altri lavori di impianto tecnico	247	246	110	220	68	204	42	168	32	160
348.3	Riparazione di apparecchi elettrici, di apparecchi e componenti elettronici, di impianti radiofonici, televisivi, di diffusione e di amplificazione sonora	371	371	116	232	35	105	26	104	17	85
<b>35</b>	<b>Industria della costruzione e montaggio di autoveicoli, carrozzerie, parti ed accessori</b>	<b>62</b>	<b>62</b>	<b>30</b>	<b>60</b>	<b>15</b>	<b>45</b>	<b>25</b>	<b>100</b>	<b>24</b>	<b>120</b>
351	Costruzione e montaggio di autoveicoli e costruzione dei relativi motori	8	8	3	6	1	3	—	—	2	10
352	Costruzione di carrozzerie e rimorchi	3	3	1	2	1	3	6	24	4	20
353	Costruzione di parti ed accessori per autoveicoli e rimorchi	51	51	26	52	13	39	19	76	18	90
<b>36</b>	<b>Industria della costruzione di altri mezzi di trasporto</b>	<b>112</b>	<b>112</b>	<b>48</b>	<b>96</b>	<b>26</b>	<b>78</b>	<b>17</b>	<b>68</b>	<b>10</b>	<b>50</b>
361	Costruzione navale, riparazione e manutenzione di navi	34	34	18	36	6	18	6	24	3	15
361.1	Cantieri navali per costruzioni metalliche	17	17	10	20	5	15	4	16	2	10
361.2	Picchettaggio, raschiatura, verniciatura e carenaggio natanti	17	17	8	16	1	3	2	8	1	5
362	Costruzione di materiale rotabile a scartamento normale e a scartamento ridotto per servizio pubblico	—	—	—	—	—	—	—	—	—	—
362.1	Costruzione di locomotive, elettrotreni, automotrici, tram e altro materiale da trazione	—	—	—	—	—	—	—	—	—	—
362.2	Riparazione di materiale rotabile ferroviario e tranviario	—	—	—	—	—	—	—	—	—	—
363	Costruzione e montaggio di cicli, motocicli e loro parti staccate	74	74	29	58	17	51	10	40	6	30

## ramo, classe, sottoclasse e categoria di attività economica

CON ADDETTI										TOTALE		N. Classificazione
6 - 9		10 - 14		15 - 19		20 - 49		50 e oltre		Unità locali	Addetti	
Unità locali	Addetti	Unità locali	Addetti	Unità locali	Addetti	Unità locali	Addetti	Unità locali	Addetti	Unità locali	Addetti	
39	272	15	163	2	31	1	20	—	—	240	893	328.3
5	37	5	57	—	—	—	—	—	—	44	167	328.4
5	35	—	—	—	—	—	—	—	—	14	62	328.5
38	297	19	220	2	36	—	—	—	—	225	897	328.6
5	36	9	106	2	34	—	—	—	—	105	331	328.7
20	141	10	116	1	17	—	—	—	—	164	573	328.8
76	530	23	250	1	15	—	—	—	—	1.474	3.064	328.9
47	334	7	75	1	15	—	—	—	—	323	955	33
47	334	7	75	1	15	—	—	—	—	323	955	330
6	45	1	12	—	—	—	—	—	—	21	100	330.1
41	289	6	63	1	15	—	—	—	—	302	855	330.2
694	5.017	257	2.946	46	742	4	82	—	—	5.224	17.341	34
14	103	4	45	2	30	—	—	—	—	72	299	341
120	880	65	748	13	207	1	21	—	—	896	3.365	342
127	908	52	613	9	146	—	—	—	—	953	3.138	343
6	39	9	106	1	17	—	—	—	—	66	273	343.1
94	673	29	342	6	98	—	—	—	—	497	1.873	343.2
4	28	3	32	1	15	—	—	—	—	26	108	343.3
23	168	11	133	1	16	—	—	—	—	364	884	343.4
50	362	18	200	3	48	—	—	—	—	310	1.143	344
30	214	14	159	2	31	—	—	—	—	203	772	344.1
15	108	3	31	1	17	—	—	—	—	70	254	344.2
5	40	1	10	—	—	—	—	—	—	37	117	344.3
94	682	29	343	5	81	—	—	—	—	858	2.448	345
28	198	9	102	2	34	—	—	—	—	262	762	345.1
2	12	1	13	—	—	—	—	—	—	53	130	345.2
10	74	2	24	—	—	—	—	—	—	71	217	345.3
54	398	17	204	3	47	—	—	—	—	472	1.339	345.4
34	256	13	145	1	15	—	—	—	—	213	782	346
33	239	11	124	3	49	—	—	—	—	258	898	347
222	1.587	65	728	10	166	3	61	—	—	1.664	5.268	348
114	813	38	420	5	80	2	40	—	—	459	2.184	348.1
83	587	25	286	4	69	1	21	—	—	612	1.961	348.2
25	187	2	22	1	17	—	—	—	—	593	1.123	348.3
55	410	24	275	6	94	2	40	—	—	243	1.206	35
6	44	1	11	1	15	—	—	—	—	22	97	351
10	74	7	82	4	64	1	20	—	—	37	292	352
39	292	16	182	1	15	1	20	—	—	184	817	353
34	248	11	127	—	—	—	—	—	—	258	779	36
8	52	1	10	—	—	—	—	—	—	76	189	361
6	40	—	—	—	—	—	—	—	—	44	118	361.1
2	12	1	10	—	—	—	—	—	—	32	71	361.2
—	—	—	—	—	—	—	—	—	—	—	—	362
—	—	—	—	—	—	—	—	—	—	—	—	362.1
—	—	—	—	—	—	—	—	—	—	—	—	362.2
25	187	10	117	—	—	—	—	—	—	171	557	363







## segue TAV. 6B - Unità locali artigiane per numero di addetti e per

N. Classificazione	RAMI, CLASSI, SOTTOCLASSI E CATEGORIE DI ATTIVITÀ ECONOMICA	UNITÀ LOCALI									
		fino a 1		2		3		4		5	
		Unità locali	Addetti	Unità locali	Addetti	Unità locali	Addetti	Unità locali	Addetti	Unità locali	Addetti
428	Industria idrominerale e delle bevande analcoliche	3	3	8	16	7	21	8	32	6	30
428.1	Imbottigliamento di acque minerali naturali	—	—	1	2	1	3	1	4	—	—
428.2	Produzione di bevande analcoliche e di acque gassate	3	3	7	14	6	18	7	28	6	30
429	Industria del tabacco	—	—	—	—	—	—	—	—	—	—
429.1	Stagionatura, manipolazione, selezione e imbottamento delle foglie di tabacco	—	—	—	—	—	—	—	—	—	—
429.2	Lavorazione e confezione dei tabacchi	—	—	—	—	—	—	—	—	—	—
<b>43</b>	<b>Industrie tessili</b>	<b>2.703</b>	<b>2.702</b>	<b>1.281</b>	<b>2.562</b>	<b>683</b>	<b>2.049</b>	<b>519</b>	<b>2.076</b>	<b>391</b>	<b>1.955</b>
431	Industria laniera	115	115	62	124	23	69	13	52	14	70
431.1	Slanatura	2	2	2	4	1	3	—	—	1	5
431.2	Preparazione delle fibre di lana e assimilate	13	13	4	8	1	3	3	12	1	5
431.3	Filatura, ritorcitura della lana e delle fibre assimilate e preparazione in gomitolì e matasse	75	75	34	68	10	30	5	20	5	25
431.4	Tessitura della lana e delle altre fibre tessili col sistema laniero	25	25	22	44	11	33	5	20	7	35
431.5	Filatura-tessitura della lana e delle fibre assimilate	—	—	—	—	—	—	—	—	—	—
432	Industria cotoniera	180	180	143	286	98	294	58	232	48	240
432.1	Filatura, torcitura del cotone e delle fibre assimilate; produzione di cucirini	67	67	46	92	22	66	15	60	22	110
432.2	Tessitura del cotone e di altre fibre tessili col sistema cotoniero	113	113	97	194	75	225	42	168	23	115
432.3	Filatura-tessitura del cotone e delle fibre assimilate	—	—	—	—	1	3	1	4	3	15
433	Industria della seta e delle fibre chimiche assimilate	141	141	106	212	63	189	38	152	32	160
433.1	Preparazione, filatura e operazioni sulla seta e sulle fibre chimiche assimilate	26	26	13	26	5	15	5	20	7	35
433.2	Tessitura della seta e delle fibre chimiche assimilate	115	115	93	186	58	174	33	132	25	125
434	Industria della canapa, del lino, del ramìe e delle fibre dure	5	5	4	8	5	15	1	4	5	25
434.1	Macerazione e stigliatura della canapa e del lino	—	—	—	—	1	3	—	—	1	5
434.2	Preparazione alla filatura e filatura della canapa, del lino e ramìe e delle fibre dure; produzione di cucirini	3	3	1	2	1	3	—	—	1	5
434.3	Tessitura della canapa, del lino e ramìe e delle fibre dure	2	2	3	6	3	9	1	4	1	5
434.4	Filatura-tessitura della canapa, del lino e ramìe e delle fibre dure	—	—	—	—	—	—	—	—	2	10
435	Industria della juta	17	17	6	12	1	3	3	12	—	—
435.1	Filatura della juta, pura o mista ad altre fibre	2	2	1	2	1	3	—	—	—	—
435.2	Tessitura della juta	13	13	5	10	—	—	3	12	—	—
435.3	Filatura-tessitura della juta	2	2	—	—	—	—	—	—	—	—
436	Industria della maglia, maglieria e calze	1.827	1.826	729	1.458	376	1.128	290	1.160	187	935
436.1	Produzione di calze per uomo, donna e ragazzo	628	628	254	508	148	444	117	468	74	370
436.2	Produzione di tessuti a maglia	121	121	69	138	39	117	26	104	10	50
436.3	Produzione di altri articoli di maglieria	1.078	1.077	406	812	189	567	147	588	103	515
437	Industria del perfezionamento dei tessuti	96	96	50	100	41	123	26	104	27	135
438	Industria per la produzione di arazzi, tappeti, copripavimento, linoleum e tele cerate	10	10	13	26	3	9	8	32	2	10
438.1	Produzione arazzi, tappeti e moquettes di qualsiasi fibra	10	10	9	18	3	9	7	28	2	10
438.2	Produzione di linoleum e di altri copripavimento a base di prodotti tessili o di carta; di tele cerate e di altri tessuti intonacati	—	—	4	8	—	—	1	4	—	—
439	Altre industrie tessili	312	312	168	336	73	219	82	328	76	380
439.1	Produzione di feltri battuti	6	6	2	4	1	3	3	12	—	—
439.2	Produzione di stoffe non tessute, di murali e di stoffe a pelo lungo	—	—	2	4	2	6	—	—	—	—
439.3	Produzione di nastri, fettucce, stringhe, trecce, passamanerie di fibre tessili	29	29	26	52	15	45	12	48	8	40
439.4	Produzione di manufatti e tessuti elastici	18	18	10	20	10	30	4	16	6	30
439.5	Produzione di cordami e spaghi di qualsiasi tipo di fibra	16	16	9	18	2	6	3	12	4	20
439.6	Produzione di articoli tessili diversi	57	57	46	92	13	39	21	84	18	90
439.7	Produzione di tubetti, rocchetti, navette, bobine, scardassi, fusi ecc. in fibra	15	15	7	14	1	3	2	8	—	—
439.8	Produzione di tulli, pizzi e merletti	29	29	5	10	3	9	4	16	6	30
439.9	Produzione di ricami	142	142	61	122	26	78	33	132	34	170
<b>44</b>	<b>Industrie delle pelli e del cuoio</b>	<b>602</b>	<b>602</b>	<b>393</b>	<b>786</b>	<b>204</b>	<b>612</b>	<b>143</b>	<b>572</b>	<b>109</b>	<b>545</b>
441	Concia e tintura delle pelli e del cuoio	67	67	58	116	41	123	38	152	21	105
442	Produzione di articoli in cuoio e affini	535	535	335	670	163	489	105	420	88	440
442.1	Produzione di marocchineria, articoli da viaggio e di articoli tecnici in cuoio	511	511	323	646	156	468	103	412	87	435
442.2	Produzione di guanti in pelle	24	24	12	24	7	21	2	8	1	5
<b>45</b>	<b>Industrie delle calzature, di articoli d'abbigliamento e di biancheria per la casa</b>	<b>7.856</b>	<b>7.852</b>	<b>2.489</b>	<b>4.978</b>	<b>1.013</b>	<b>3.039</b>	<b>672</b>	<b>2.688</b>	<b>499</b>	<b>2.495</b>
451	Produzione a macchina di calzature	398	398	269	538	118	354	108	432	89	445
451.1	Produzione a macchina di calzature e pantofole	94	94	103	206	49	147	41	164	38	190
451.2	Produzione di parti ed accessori per calzature	304	304	166	332	69	207	67	268	51	255
452	Produzione a mano e su misura di calzature	57	57	21	42	9	27	2	8	2	10
453	Confezione in serie di articoli di abbigliamento ed altre attività collegate	1.662	1.662	597	1.194	359	1.077	257	1.028	211	1.055
453.1	Confezione di articoli di vestiario in pelle	51	51	34	68	18	54	9	36	7	35
453.2	Confezione di vestiario esterno per donna, giovanetta e bambini	427	427	206	412	104	312	71	284	71	355
453.3	Confezione di vestiario esterno per uomo e ragazzo	104	104	40	80	17	51	16	64	7	35
453.4	Confezione di vestiario esterno di tipo speciale	95	95	43	86	29	87	21	84	21	105
453.5	Confezione di camicie e biancheria per uomo e ragazzo	96	96	19	38	21	63	16	64	11	55
453.6	Confezione di biancheria per donna e di corsetteria	161	161	58	116	36	108	32	128	27	135
453.7	Confezione di cappelli	19	19	12	24	6	18	7	28	3	15
453.8	Confezioni varie e accessorie per abbigliamento	455	455	142	284	109	327	65	260	56	280
453.9	Altre attività collegate all'industria dell'abbigliamento	254	254	43	86	19	57	20	80	8	40

## ramo, classe, sottoclasse e categoria di attività economica

CON ADDETTI										TOTALE		N. Classificazione
6 - 9		10 - 14		15 - 19		20 - 49		50 e oltre		Unità locali	Addetti	
Unità locali	Addetti	Unità locali	Addetti	Unità locali	Addetti	Unità locali	Addetti	Unità locali	Addetti	Unità locali	Addetti	
10	70	1	11	—	—	—	—	—	—	43	183	428
—	—	—	—	—	—	—	—	—	—	3	9	428.1
10	70	1	11	—	—	—	—	—	—	40	174	428.2
—	—	—	—	—	—	—	—	—	—	—	—	429
—	—	—	—	—	—	—	—	—	—	—	—	429.1
—	—	—	—	—	—	—	—	—	—	—	—	429.2
811	5.861	346	3.933	59	951	2	46	—	—	6.795	22.135	43
19	136	5	57	—	—	—	—	—	—	251	623	431
1	7	—	—	—	—	—	—	—	—	7	21	431.1
2	15	—	—	—	—	—	—	—	—	24	56	431.2
3	21	3	35	—	—	—	—	—	—	135	274	431.3
9	65	1	12	—	—	—	—	—	—	80	234	431.4
4	28	1	10	—	—	—	—	—	—	5	38	431.5
102	731	31	351	3	48	—	—	—	—	663	2.362	432
50	367	20	227	2	33	—	—	—	—	244	1.022	432.1
43	302	7	78	—	—	—	—	—	—	400	1.195	432.2
9	62	4	46	1	15	—	—	—	—	19	145	432.3
59	423	20	234	3	51	—	—	—	—	462	1.562	433
10	72	5	60	1	17	—	—	—	—	72	271	433.1
49	351	15	174	2	34	—	—	—	—	390	1.291	433.2
4	31	—	—	—	—	—	—	—	—	24	88	434
—	—	—	—	—	—	—	—	—	—	2	8	434.1
1	8	—	—	—	—	—	—	—	—	7	21	434.2
2	14	—	—	—	—	—	—	—	—	12	40	434.3
1	9	—	—	—	—	—	—	—	—	3	19	434.4
5	34	2	24	—	—	—	—	—	—	34	102	435
2	12	—	—	—	—	—	—	—	—	6	19	435.1
3	22	2	24	—	—	—	—	—	—	26	81	435.2
—	—	—	—	—	—	—	—	—	—	2	2	435.3
442	3.208	210	2.392	38	612	2	46	—	—	4.101	12.765	436
170	1.241	64	729	16	258	—	—	—	—	1.471	4.646	436.1
20	151	9	102	2	34	1	26	—	—	297	843	436.2
252	1.816	137	1.561	20	320	1	20	—	—	2.333	7.276	436.3
57	422	32	357	6	93	—	—	—	—	335	1.430	437
2	14	1	10	—	—	—	—	—	—	39	111	438
2	14	1	10	—	—	—	—	—	—	34	99	438.1
—	—	—	—	—	—	—	—	—	—	5	12	438.2
121	862	45	508	9	147	—	—	—	—	886	3.092	439
2	13	—	—	—	—	—	—	—	—	14	38	439.1
2	13	—	—	—	—	—	—	—	—	6	23	439.2
25	172	7	81	2	34	—	—	—	—	124	501	439.3
10	69	4	44	1	15	—	—	—	—	63	242	439.4
3	20	4	49	—	—	—	—	—	—	41	141	439.5
14	107	7	79	1	15	—	—	—	—	177	563	439.6
3	20	—	—	—	—	—	—	—	—	28	60	439.7
5	37	2	25	1	18	—	—	—	—	55	174	439.8
57	411	21	230	4	65	—	—	—	—	378	1.350	439.9
217	1.534	96	1.096	19	311	5	133	—	—	1.788	6.191	44
40	284	19	204	1	15	—	—	—	—	285	1.066	441
177	1.250	77	892	18	296	5	133	—	—	1.503	5.125	442
171	1.210	75	870	16	262	4	111	—	—	1.446	4.925	442.1
6	40	2	22	2	34	1	22	—	—	57	200	442.2
1.157	8.334	609	7.065	171	2.779	28	636	1	65	14.495	39.931	45
183	1.300	98	1.123	18	292	5	103	—	—	1.286	4.985	451
76	549	35	398	3	47	1	21	—	—	440	1.816	451.1
107	751	63	725	15	245	4	82	—	—	846	3.169	451.2
3	18	3	38	3	50	—	—	—	—	100	250	452
554	4.050	330	3.859	105	1.707	12	257	1	65	4.088	15.954	453
12	94	11	125	4	68	—	—	—	—	146	531	453.1
195	1.426	135	1.574	38	622	7	155	1	65	1.255	5.632	453.2
36	274	25	295	14	226	1	20	—	—	260	1.149	453.3
62	451	45	529	17	271	3	62	—	—	336	1.770	453.4
47	348	31	353	10	163	1	20	—	—	252	1.200	453.5
51	366	25	295	8	131	—	—	—	—	398	1.440	453.6
7	48	1	13	—	—	—	—	—	—	55	165	453.7
113	822	47	553	11	175	—	—	—	—	998	3.156	453.8
31	221	10	122	3	51	—	—	—	—	388	911	453.9

## segue TAV. 6B - Unità locali artigiane per numero di addetti e per

N. Classificazione	RAMI, CLASSI, SOTTOCLASSI E CATEGORIE DI ATTIVITÀ ECONOMICA	UNITÀ LOCALI									
		fino a 1		2		3		4		5	
		Unità locali	Addetti	Unità locali	Addetti	Unità locali	Addetti	Unità locali	Addetti	Unità locali	Addetti
454	Confezione su misura di vestiario e biancheria; modisterie	3.518	3.516	616	1.232	134	402	68	272	50	250
454.1	Confezione su misura di vestiario; modisterie	3.409	3.407	590	1.180	125	375	62	248	44	220
454.2	Confezione di biancheria su misura	109	109	26	52	9	27	6	24	6	30
455	Confezione di altri articoli tessili	1.843	1.841	755	1.510	263	789	148	592	99	495
455.1	Confezione di biancheria da casa e per l'arredamento	351	351	169	338	57	171	37	148	40	200
455.2	Produzione di articoli in materie tessili non altrove classificati	1.492	1.490	586	1.172	206	618	111	444	59	295
456	Confezione di pellicce	378	378	231	462	130	390	89	356	48	240
<b>46</b>	<b>Industrie del legno e del mobile in legno</b>	<b>9.004</b>	<b>8.994</b>	<b>4.014</b>	<b>8.028</b>	<b>1.942</b>	<b>5.826</b>	<b>1.183</b>	<b>4.732</b>	<b>708</b>	<b>3.540</b>
461	Segagione e preparazione industriale del legno	166	166	80	160	38	114	35	140	21	105
462	Produzione di prodotti semifiniti in legno	36	36	27	54	24	72	14	56	10	50
463	Produzione in serie di elementi di carpenteria, falegnameria e pavimenti in legno	3.749	3.746	1.567	3.134	727	2.181	438	1.752	224	1.120
463.1	Laboratori di falegnameria e carpenteria in legno	3.016	3.014	1.214	2.428	531	1.593	302	1.208	156	780
463.2	Produzione e/o posa in opera di falegnameria industriale per l'edilizia e di pavimenti in legno	703	703	343	686	188	564	128	512	64	320
463.3	Cantieri per carpenteria navale in legno	30	29	10	20	8	24	8	32	4	20
464	Costruzione di imballaggi in legno	63	63	55	110	33	99	29	116	25	125
465	Costruzione di altri oggetti in legno	1.069	1.066	447	894	188	564	110	440	63	315
465.1	Costruzione e riparazione di veicoli in legno e di parti in legno di autoveicoli	7	7	4	8	2	6	2	8	—	—
465.2	Costruzione di oggetti vari in legno	292	291	149	298	89	267	63	252	33	165
465.3	Laboratori di cornici e vetrai	770	768	294	588	97	291	45	180	30	150
466	Produzione di articoli in sughero, paglia, giunco e vimini; produzione di spazzole e pennelli	108	108	56	112	26	78	16	64	15	75
466.1	Produzione di articoli in sughero	12	12	10	20	2	6	—	—	2	10
466.2	Produzione di articoli in paglia, giunco e vimini	66	66	14	28	10	30	6	24	4	20
466.3	Produzione di spazzole, scope e pennelli	30	30	32	64	14	42	10	40	9	45
467	Industria del mobile e dell'arredamento in legno	3.813	3.809	1.782	3.564	906	2.718	541	2.164	350	1.750
467.1	Costruzione di mobili vari in legno	2.471	2.469	1.387	2.774	770	2.310	469	1.876	311	1.555
467.2	Costruzione di mobili e arredamenti in giunco, vimini, canne e simili	27	27	13	26	7	21	2	8	1	5
467.3	Produzione di materassi di ogni tipo	234	233	47	94	14	42	8	32	5	25
467.4	Lucidatura, laccatura e doratura di mobili e di altri oggetti in legno; restauro di mobili	1.081	1.080	335	670	115	345	62	248	33	165
<b>47</b>	<b>Industrie della carta; stampa ed editoria</b>	<b>1.820</b>	<b>1.820</b>	<b>948</b>	<b>1.896</b>	<b>609</b>	<b>1.827</b>	<b>475</b>	<b>1.900</b>	<b>341</b>	<b>1.705</b>
471	Produzione della pasta-carta, della carta e del cartone	—	—	1	2	2	6	1	4	2	10
472	Trasformazione della carta e del cartone, fabbricazione di articoli in carta, cartone e ovatta di cellulosa	183	183	114	228	89	267	75	300	50	250
473	Stampa e industrie affini	1.508	1.508	749	1.498	468	1.404	379	1.516	272	1.360
473.1	Stabilimenti per la stampa di giornali quotidiani	—	—	—	—	1	3	—	—	—	—
473.2	Altri stabilimenti di arti grafiche	738	738	485	970	323	969	266	1.064	193	965
473.3	Legatorie e rilegatorie	142	142	65	130	33	99	26	104	20	100
473.4	Industrie collegate alla stampa	628	628	199	398	111	333	87	348	59	295
474	Editoria	129	129	84	168	50	150	20	80	17	85
<b>48</b>	<b>Industrie della gomma e dei manufatti di materie plastiche</b>	<b>1.257</b>	<b>1.254</b>	<b>757</b>	<b>1.514</b>	<b>399</b>	<b>1.197</b>	<b>337</b>	<b>1.348</b>	<b>255</b>	<b>1.275</b>
481	Industria della gomma	103	101	85	170	39	117	51	204	30	150
481.2	Produzione di altri articoli in gomma	103	101	85	170	39	117	51	204	30	150
482	Ricostruzione di pneumatici, vulcanizzazione e riparazione di pneumatici	196	196	123	246	51	153	33	132	13	65
483	Industria dei prodotti delle materie plastiche	958	957	549	1.098	309	927	253	1.012	212	1.060
<b>49</b>	<b>Industrie manifatturiere diverse</b>	<b>1.756</b>	<b>1.755</b>	<b>700</b>	<b>1.400</b>	<b>307</b>	<b>921</b>	<b>180</b>	<b>720</b>	<b>172</b>	<b>860</b>
491	Produzione di oreficeria, argenteria, bigiotteria e taglio delle pietre preziose	820	820	310	620	143	429	100	400	76	380
491.1	Produzione di oreficeria, argenteria, bigiotteria e coniazione di monete e medaglie	769	769	290	580	137	411	94	376	74	370
491.2	Lavorazione di pietre dure e preziose per gioielleria e per uso industriale	51	51	20	40	6	18	6	24	2	10
492	Costruzione di strumenti musicali e relativi accessori	63	63	18	36	6	18	4	16	2	10
493	Laboratori fotografici e cinematografici	358	357	156	312	45	135	22	88	19	95
493.1	Sviluppo e stampa di films cinematografici	6	6	1	2	—	—	2	8	—	—
493.3	Laboratori fotografici	352	351	155	310	45	135	20	80	19	95
494	Costruzione di giochi, giocattoli e articoli sportivi	155	155	57	114	41	123	21	84	27	135
494.1	Costruzione di giochi	15	15	8	16	2	6	—	—	1	5
494.2	Costruzione di giocattoli e loro parti	111	111	39	78	30	90	17	68	19	95
494.3	Costruzione di articoli sportivi	29	29	10	20	9	27	4	16	7	35
495	Altre industrie manifatturiere non altrove classificate	195	195	92	184	36	108	25	100	31	155
496	Industria del confezionamento	165	165	67	134	36	108	8	32	17	85
496.1	Confezionamento di generi alimentari	24	24	18	36	13	39	1	4	10	50
496.2	Confezionamento di generi non alimentari	141	141	49	98	23	69	7	28	7	35
<b>5</b>	<b>Industrie delle costruzioni e delle installazioni di impianti per l'edilizia</b>	<b>31.935</b>	<b>31.853</b>	<b>8.267</b>	<b>16.534</b>	<b>4.353</b>	<b>13.059</b>	<b>2.782</b>	<b>11.128</b>	<b>1.906</b>	<b>9.530</b>
<b>50</b>	<b>Edilizia e genio civile</b>	<b>31.935</b>	<b>31.853</b>	<b>8.267</b>	<b>16.534</b>	<b>4.353</b>	<b>13.059</b>	<b>2.782</b>	<b>11.128</b>	<b>1.906</b>	<b>9.530</b>
501	Costruzioni edili - restauro e manutenzione di fabbricati	13.365	13.306	3.825	7.650	2.498	7.494	1.747	6.988	1.259	6.295
501.1	Costruzioni d'immobili per abitazione ed altri usi	12.266	12.209	3.592	7.184	2.394	7.182	1.677	6.708	1.215	6.075
501.2	Attività ausiliarie delle costruzioni	1.099	1.097	233	466	104	312	70	280	44	220
502	Genio civile	664	657	249	498	147	441	105	420	64	320
502.1	Costruzione di strade e lavori in terra	596	589	211	422	124	372	82	328	52	260
502.2	Costruzione di opere specializzate	68	68	38	76	23	69	23	92	12	60
503	Installazione di impianti per l'edilizia	6.729	6.716	2.492	4.984	1.074	3.222	613	2.452	383	1.915

## ramo, classe, sottoclasse e categoria di attività economica

CON ADDETTI										TOTALE		N. Classificazione
6 - 9		10 - 14		15 - 19		20 - 49		50 e oltre		Unità locali	Addetti	
Unità locali	Addetti	Unità locali	Addetti	Unità locali	Addetti	Unità locali	Addetti	Unità locali	Addetti	Unità locali	Addetti	
113	803	85	974	30	490	10	256	—	—	4.624	8.195	454
100	711	73	833	26	423	7	162	—	—	4.436	7.559	454.1
13	92	12	141	4	67	3	94	—	—	188	636	454.2
189	1.355	69	790	13	207	1	20	—	—	3.380	7.599	455
91	655	42	483	12	192	1	20	—	—	800	2.558	455.1
98	700	27	307	1	15	—	—	—	—	2.580	5.041	455.2
115	808	24	281	2	33	—	—	—	—	1.017	2.948	456
1.333	9.472	457	5.176	62	1.019	15	399	1	56	18.719	47.242	46
50	352	13	141	—	—	—	—	—	—	403	1.178	461
18	124	6	65	—	—	—	—	—	—	135	457	462
377	2.697	105	1.189	10	161	2	40	—	—	7.199	16.020	463
252	1.787	60	670	2	32	2	40	—	—	5.535	11.552	463.1
121	883	44	509	6	96	—	—	—	—	1.597	4.273	463.2
4	27	1	10	2	33	—	—	—	—	67	195	463.3
47	343	16	180	1	16	1	21	—	—	270	1.073	464
150	1.058	44	492	9	142	—	—	—	—	2.080	4.971	465
2	14	—	—	—	—	—	—	—	—	17	43	465.1
94	672	30	333	7	112	—	—	—	—	757	2.390	465.2
54	372	14	159	2	30	—	—	—	—	1.306	2.538	465.3
24	175	8	91	1	17	—	—	—	—	254	720	466
6	42	1	11	—	—	—	—	—	—	33	101	466.1
3	24	2	21	—	—	—	—	—	—	105	213	466.2
15	109	5	59	1	17	—	—	—	—	116	406	466.3
667	4.723	265	3.018	41	683	12	338	1	56	8.378	22.823	467
588	4.183	242	2.758	39	649	12	338	1	56	6.290	18.968	467.1
7	48	3	34	—	—	—	—	—	—	60	169	467.2
8	53	5	57	—	—	—	—	—	—	321	536	467.3
64	439	15	169	2	34	—	—	—	—	1.707	3.150	467.4
730	5.174	337	3.793	40	663	2	51	—	—	5.302	18.829	47
9	67	4	40	1	15	—	—	—	—	20	144	471
123	884	71	813	6	105	—	—	—	—	711	3.030	472
579	4.094	254	2.851	33	543	2	51	—	—	4.244	14.825	473
1	6	—	—	—	—	—	—	—	—	2	9	473.1
374	2.637	150	1.688	18	295	2	51	—	—	2.549	9.377	473.2
39	275	26	291	4	64	—	—	—	—	355	1.205	473.3
165	1.176	78	872	11	184	—	—	—	—	1.338	4.234	473.4
19	129	8	89	—	—	—	—	—	—	327	830	474
496	3.483	148	1.645	14	229	1	26	2	177	3.666	12.148	48
60	428	27	308	2	34	—	—	1	122	398	1.634	481
60	428	27	308	2	34	—	—	1	122	398	1.634	481.2
25	173	2	23	—	—	—	—	—	—	443	988	482
411	2.882	119	1.314	12	195	1	26	1	55	2.825	9.526	483
277	1.977	122	1.392	31	508	23	616	1	92	3.569	10.241	49
144	1.028	67	783	26	428	23	616	1	92	1.710	5.596	491
140	999	64	750	25	413	23	616	1	92	1.617	5.376	491.1
4	29	3	33	1	15	—	—	—	—	93	220	491.2
5	37	—	—	—	—	—	—	—	—	98	180	492
27	195	14	157	—	—	—	—	—	—	641	1.339	493
1	6	—	—	—	—	—	—	—	—	10	22	493.1
26	189	14	157	—	—	—	—	—	—	631	1.317	493.3
40	278	23	254	2	34	—	—	—	—	366	1.177	494
2	14	4	44	—	—	—	—	—	—	32	100	494.1
29	200	17	188	2	34	—	—	—	—	264	864	494.2
9	64	2	22	—	—	—	—	—	—	70	213	494.3
35	255	12	133	2	30	—	—	—	—	428	1.160	495
26	184	6	65	1	16	—	—	—	—	326	789	496
9	61	—	—	—	—	—	—	—	—	75	214	496.1
17	123	6	65	1	16	—	—	—	—	251	575	496.2
3.162	22.340	846	9.327	50	799	10	264	2	144	53.313	114.978	5
3.162	22.340	846	9.327	50	799	10	264	2	144	53.313	114.978	50
2.166	15.308	560	6.092	14	220	5	158	2	144	25.441	63.655	501
2.096	14.820	542	5.899	13	205	5	158	2	144	23.802	60.584	501.1
70	488	18	193	1	15	—	—	—	—	1.639	3.071	501.2
127	895	21	228	1	16	—	—	—	—	1.378	3.475	502
107	755	18	192	1	16	—	—	—	—	1.191	2.934	502.1
20	140	3	36	—	—	—	—	—	—	187	541	502.2
610	4.315	208	2.385	32	514	5	106	—	—	12.146	26.609	503

## segue TAV. 6B - Unità locali artigiane per numero di addetti e per

N. Classificazione	RAMI, CLASSI, SOTTOCLASSI E CATEGORIE DI ATTIVITÀ ECONOMICA	UNITÀ LOCALI									
		fino a 1		2		3		4		5	
		Unità locali	Addetti	Unità locali	Addetti	Unità locali	Addetti	Unità locali	Addetti	Unità locali	Addetti
503.1	Installazione di impianti di riscaldamento, di condizionamento, idrico-sanitari e di distribuzione di gas e di acqua calda	4.010	4.000	1.639	3.278	709	2.127	408	1.632	252	1.260
503.2	Installazione di impianti elettrici per l'edilizia	2.719	2.716	853	1.706	365	1.095	205	820	131	655
504	Attività di finiture dell'edilizia	11.177	11.174	1.701	3.402	634	1.902	317	1.268	200	1.000
<b>6</b>	<b>Commercio, pubblici esercizi e alberghi; riparazioni di beni di consumo e di veicoli</b>	<b>11.021</b>	<b>11.011</b>	<b>5.012</b>	<b>10.024</b>	<b>2.200</b>	<b>6.600</b>	<b>1.219</b>	<b>4.876</b>	<b>775</b>	<b>3.875</b>
<b>6B</b>	<b>Riparazioni di beni di consumo e di veicoli</b>	<b>11.021</b>	<b>11.011</b>	<b>5.012</b>	<b>10.024</b>	<b>2.200</b>	<b>6.600</b>	<b>1.219</b>	<b>4.876</b>	<b>775</b>	<b>3.875</b>
<b>67</b>	<b>Riparazioni di beni di consumo e di veicoli</b>	<b>11.021</b>	<b>11.011</b>	<b>5.012</b>	<b>10.024</b>	<b>2.200</b>	<b>6.600</b>	<b>1.219</b>	<b>4.876</b>	<b>775</b>	<b>3.875</b>
671	Riparazioni di autoveicoli e biciclette	5.643	5.638	3.876	7.752	1.889	5.667	1.062	4.248	681	3.405
671.1	Riparazioni di autoveicoli	3.380	3.379	2.584	5.168	1.202	3.606	647	2.588	391	1.955
671.2	Riparazioni di carrozzerie di autoveicoli	1.077	1.074	998	1.996	624	1.872	402	1.608	283	1.415
671.3	Riparazioni di motoveicoli e biciclette	1.186	1.185	294	588	63	189	13	52	7	35
672	Riparazioni di calzature e articoli in cuoio	1.941	1.940	223	446	25	75	8	32	1	5
673	Riparazioni di elettrodomestici, radio, televisori, giradischi e fonografi	1.850	1.848	488	976	173	519	87	348	54	270
674	Riparazioni di orologi e gioiellerie	631	629	154	308	26	78	12	48	—	—
675	Riparazioni non altrove classificate	956	956	271	542	87	261	50	200	39	195
<b>7</b>	<b>Trasporti e comunicazioni</b>	<b>13.148</b>	<b>13.127</b>	<b>2.706</b>	<b>5.412</b>	<b>910</b>	<b>2.730</b>	<b>520</b>	<b>2.080</b>	<b>282</b>	<b>1.410</b>
<b>71</b>	<b>Ferrovie</b>	<b>3</b>	<b>3</b>	—	—	<b>1</b>	<b>3</b>	—	—	—	—
710	Ferrovie	3	3	—	—	1	3	—	—	—	—
710.3	Servizi ausiliari delle ferrovie, in appalto	3	3	—	—	1	3	—	—	—	—
<b>72</b>	<b>Altri trasporti terrestri</b>	<b>12.640</b>	<b>12.631</b>	<b>2.435</b>	<b>4.870</b>	<b>773</b>	<b>2.319</b>	<b>441</b>	<b>1.764</b>	<b>249</b>	<b>1.245</b>
721	Metropolitane, tranvie e servizi regolari d'autobus	7	7	3	6	9	27	6	24	3	15
722	Trasporti su strada di viaggiatori	2.501	2.499	161	322	52	156	17	68	8	40
723	Trasporti su strada di merci	10.126	10.119	2.268	4.536	711	2.133	415	1.660	237	1.185
725	Trasporti con impianti a fune	6	6	3	6	1	3	3	12	1	5
<b>73</b>	<b>Trasporti fluviali, lacuali e lagunari</b>	<b>18</b>	<b>18</b>	<b>2</b>	<b>4</b>	—	—	—	—	—	—
730	Trasporti fluviali, lacuali e lagunari	18	18	2	4	—	—	—	—	—	—
<b>76</b>	<b>Attività connesse ai trasporti</b>	<b>469</b>	<b>457</b>	<b>263</b>	<b>526</b>	<b>135</b>	<b>405</b>	<b>73</b>	<b>292</b>	<b>29</b>	<b>145</b>
761	Attività connesse ai trasporti terrestri	464	452	261	522	133	399	72	288	29	145
762	Attività connesse ai trasporti di navigazione interna	3	3	2	4	1	3	1	4	—	—
762.1	Attività complementari ai trasporti di navigazione interna	2	2	1	2	—	—	1	4	—	—
762.2	Servizi ausiliari dei trasporti di navigazione interna	1	1	1	2	1	3	—	—	—	—
763	Attività connesse ai trasporti marittimi ed al cabotaggio	2	2	—	—	1	3	—	—	—	—
763.1	Attività complementari ai trasporti marittimi	—	—	—	—	—	—	—	—	—	—
763.2	Servizi ausiliari dei trasporti marittimi	2	2	—	—	1	3	—	—	—	—
<b>77</b>	<b>Agenzie di viaggio, intermediari dei trasporti, magazzini di custodia e deposito</b>	<b>18</b>	<b>18</b>	<b>6</b>	<b>12</b>	<b>1</b>	<b>3</b>	<b>6</b>	<b>24</b>	<b>4</b>	<b>20</b>
772	Intermediari dei trasporti	18	18	6	12	1	3	6	24	4	20
772.1	Servizi di portabagagli, carico, scarico e facchinaggio	18	18	6	12	1	3	6	24	4	20
<b>8</b>	<b>Credito e assicurazione, servizi prestati alle imprese; noleggio</b>	<b>247</b>	<b>247</b>	<b>114</b>	<b>228</b>	<b>47</b>	<b>141</b>	<b>26</b>	<b>104</b>	<b>9</b>	<b>45</b>
<b>8B</b>	<b>Servizi prestati alle imprese; noleggio</b>	<b>247</b>	<b>247</b>	<b>114</b>	<b>228</b>	<b>47</b>	<b>141</b>	<b>26</b>	<b>104</b>	<b>9</b>	<b>45</b>
<b>83</b>	<b>Ausiliari finanziari e delle assicurazioni, affari immobiliari, servizi prestati alle imprese</b>	<b>236</b>	<b>236</b>	<b>106</b>	<b>212</b>	<b>44</b>	<b>132</b>	<b>25</b>	<b>100</b>	<b>8</b>	<b>40</b>
839	Altri servizi prestati alle imprese	236	236	106	212	44	132	25	100	8	40
839.6	Copisterie	236	236	106	212	44	132	25	100	8	40
<b>84</b>	<b>Noleggio di beni mobili</b>	<b>11</b>	<b>11</b>	<b>8</b>	<b>16</b>	<b>3</b>	<b>9</b>	<b>1</b>	<b>4</b>	<b>1</b>	<b>5</b>
841	Noleggio di macchinari e di attrezzature agricole	11	11	7	14	2	6	1	4	1	5
842	Noleggio di macchinari e di attrezzature per l'edilizia	—	—	1	2	1	3	—	—	—	—
<b>9</b>	<b>Pubblica amministrazione; servizi pubblici e privati</b>	<b>17.381</b>	<b>17.357</b>	<b>6.960</b>	<b>13.920</b>	<b>2.006</b>	<b>6.018</b>	<b>808</b>	<b>3.232</b>	<b>383</b>	<b>1.915</b>
<b>9B</b>	<b>Servizi pubblici e privati</b>	<b>17.381</b>	<b>17.357</b>	<b>6.960</b>	<b>13.920</b>	<b>2.006</b>	<b>6.018</b>	<b>808</b>	<b>3.232</b>	<b>383</b>	<b>1.915</b>
<b>92</b>	<b>Servizi d'igiene pubblica ed amministrazione di cimiteri</b>	<b>851</b>	<b>851</b>	<b>254</b>	<b>508</b>	<b>106</b>	<b>318</b>	<b>68</b>	<b>272</b>	<b>63</b>	<b>315</b>
921	Servizi di nettezza urbana, di disinfestazione e servizi analoghi	99	99	43	86	27	81	11	44	10	50
921.1	Servizi di nettezza urbana, di disinfestazione e servizi analoghi, pubblici	—	—	—	—	—	—	—	—	—	—
921.2	Servizi di nettezza urbana, di disinfestazione e servizi analoghi, privati	99	99	43	86	27	81	11	44	10	50
922	Amministrazione dei cimiteri	1	1	2	4	1	3	1	4	1	5
923	Servizi di pulizia	751	751	209	418	78	234	56	224	52	260
<b>98</b>	<b>Servizi personali</b>	<b>16.530</b>	<b>16.506</b>	<b>6.706</b>	<b>13.412</b>	<b>1.900</b>	<b>5.700</b>	<b>740</b>	<b>2.960</b>	<b>320</b>	<b>1.600</b>
981	Servizi di lavanderia, tintoria e affini	4.155	4.151	1.700	3.400	330	990	116	464	52	260
982	Servizi per l'igiene e l'estetica della persona	11.336	11.333	4.609	9.218	1.455	4.365	575	2.300	241	1.205
982.1	Laboratori di parrucchiere ed istituti di bellezza	11.336	11.333	4.609	9.218	1.455	4.365	575	2.300	241	1.205
983	Studi e laboratori fotografici	743	743	254	508	67	201	23	92	12	60
983.1	Studi fotografici	743	743	254	508	67	201	23	92	12	60
984	Servizi personali non altrove classificati	296	279	143	286	48	144	26	104	15	75
984.1	Servizi di pompe funebri e di cremazione	296	279	143	286	48	144	26	104	15	75
	<b>TOTALE</b>	<b>115.235</b>	<b>115.053</b>	<b>42.834</b>	<b>85.668</b>	<b>20.095</b>	<b>60.285</b>	<b>12.675</b>	<b>50.700</b>	<b>8.422</b>	<b>42.110</b>

## ramo, classe, sottoclasse e categoria di attività economica

CON ADDETTI										TOTALE		N. Classificazione
6 - 9		10 - 14		15 - 19		20 - 49		50 e oltre		Unità locali	Addetti	
Unità locali	Addetti	Unità locali	Addetti	Unità locali	Addetti	Unità locali	Addetti	Unità locali	Addetti			
418	2.950	142	1.625	24	384	3	61	—	—	7.605	17.317	503.1
192	1.365	66	760	8	130	2	45	—	—	4.541	9.292	503.2
259	1.822	57	622	3	49	—	—	—	—	14.348	21.239	504
<b>1.040</b>	<b>7.221</b>	<b>216</b>	<b>2.449</b>	<b>31</b>	<b>502</b>	<b>2</b>	<b>40</b>	<b>—</b>	<b>—</b>	<b>21.516</b>	<b>46.598</b>	<b>6</b>
1.040	7.221	216	2.449	31	502	2	40	—	—	21.516	46.598	6B
1.040	7.221	216	2.449	31	502	2	40	—	—	21.516	46.598	67
952	6.625	196	2.218	30	485	2	40	—	—	14.331	36.078	671
508	3.517	97	1.093	16	259	1	20	—	—	8.826	21.585	671.1
438	3.065	98	1.115	14	226	1	20	—	—	3.935	12.391	671.2
6	43	1	10	—	—	—	—	—	—	1.570	2.102	671.3
—	—	—	—	—	—	—	—	—	—	2.198	2.498	672
41	280	9	104	1	17	—	—	—	—	2.703	4.362	673
1	9	2	24	—	—	—	—	—	—	826	1.096	674
46	307	9	103	—	—	—	—	—	—	1.458	2.564	675
<b>246</b>	<b>1.551</b>	<b>15</b>	<b>158</b>	<b>7</b>	<b>123</b>	<b>12</b>	<b>362</b>	<b>4</b>	<b>554</b>	<b>17.850</b>	<b>27.507</b>	<b>7</b>
2	12	—	—	—	—	—	—	—	—	6	18	71
2	12	—	—	—	—	—	—	—	—	6	18	710
2	12	—	—	—	—	—	—	—	—	6	18	710.3
206	1.290	10	104	4	72	4	145	2	428	16.764	24.868	72
4	25	—	—	—	—	—	—	—	—	32	104	721
8	48	—	—	—	—	1	22	2	428	2.750	3.583	722
192	1.204	10	104	4	72	3	123	—	—	13.966	21.136	723
2	13	—	—	—	—	—	—	—	—	16	45	725
—	—	1	10	—	—	—	—	—	—	21	32	73
—	—	1	10	—	—	—	—	—	—	21	32	730
28	174	2	24	—	—	—	—	—	—	999	2.023	76
28	174	2	24	—	—	—	—	—	—	989	2.004	761
—	—	—	—	—	—	—	—	—	—	7	14	762
—	—	—	—	—	—	—	—	—	—	4	8	762.1
—	—	—	—	—	—	—	—	—	—	3	6	762.2
—	—	—	—	—	—	—	—	—	—	3	5	763
—	—	—	—	—	—	—	—	—	—	—	—	763.1
—	—	—	—	—	—	—	—	—	—	3	5	763.2
10	75	2	20	3	51	8	217	2	126	60	566	77
10	75	2	20	3	51	8	217	2	126	60	566	772
10	75	2	20	3	51	8	217	2	126	60	566	772.1
<b>15</b>	<b>103</b>	<b>3</b>	<b>32</b>	<b>—</b>	<b>—</b>	<b>—</b>	<b>—</b>	<b>—</b>	<b>—</b>	<b>461</b>	<b>900</b>	<b>8</b>
15	103	3	32	—	—	—	—	—	—	461	900	8B
15	103	3	32	—	—	—	—	—	—	437	855	83
15	103	3	32	—	—	—	—	—	—	437	855	839
15	103	3	32	—	—	—	—	—	—	437	855	839.6
—	—	—	—	—	—	—	—	—	—	24	45	84
—	—	—	—	—	—	—	—	—	—	22	40	841
—	—	—	—	—	—	—	—	—	—	2	5	842
<b>480</b>	<b>3.353</b>	<b>125</b>	<b>1.415</b>	<b>16</b>	<b>257</b>	<b>2</b>	<b>58</b>	<b>1</b>	<b>78</b>	<b>28.162</b>	<b>47.603</b>	<b>9</b>
480	3.353	125	1.415	16	257	2	58	1	78	28.162	47.603	9B
102	734	46	495	—	—	2	58	1	78	1.493	3.629	92
19	125	10	110	—	—	—	—	—	—	219	595	921
—	—	—	—	—	—	—	—	—	—	—	—	921.1
19	125	10	110	—	—	—	—	—	—	219	595	921.2
1	6	—	—	—	—	—	—	—	—	7	23	922
82	603	36	385	—	—	2	58	1	78	1.267	3.011	923
<b>378</b>	<b>2.619</b>	<b>79</b>	<b>920</b>	<b>16</b>	<b>257</b>	<b>—</b>	<b>—</b>	<b>—</b>	<b>—</b>	<b>26.669</b>	<b>43.974</b>	<b>98</b>
65	479	27	320	9	143	—	—	—	—	6.454	10.207	981
295	2.012	50	576	6	98	—	—	—	—	18.567	31.107	982
295	2.012	50	576	6	98	—	—	—	—	18.567	31.107	982.1
10	71	2	24	1	16	—	—	—	—	1.112	1.715	983
10	71	2	24	1	16	—	—	—	—	1.112	1.715	983.1
8	57	—	—	—	—	—	—	—	—	536	945	984
8	57	—	—	—	—	—	—	—	—	536	945	984.1
<b>15.548</b>	<b>110.299</b>	<b>5.476</b>	<b>62.003</b>	<b>831</b>	<b>13.490</b>	<b>146</b>	<b>3.679</b>	<b>13</b>	<b>1.239</b>	<b>221.275</b>	<b>544.526</b>	

**TAV. 7 - Addetti alle unità locali per categoria posizionale, sesso, ramo, classe, sottoclasse e categoria di attività economica**

N. Classificazione	RAMI, CLASSI, SOTTOCLASSI E CATEGORIE DI ATTIVITÀ ECONOMICA	IMPRENDITORI, TITOLARI, SOCI DI COOPERATIVA		FAMILIARI COADIUVANTI		DIRIGENTI, IMPIEGATI E CATEGORIE SPECIALI		OPERAI E ALTRI		TOTALE	
		MF	M	MF	M	MF	M	MF	M	MF	M
		<b>0</b>	<b>Agricoltura, caccia, foreste e pesca</b>	<b>5.409</b>	<b>5.143</b>	<b>1.420</b>	<b>731</b>	<b>1.788</b>	<b>1.344</b>	<b>4.425</b>	<b>4.018</b>
01	Agricoltura e caccia	1	1	3	2	—	—	—	—	4	3
013	Selezione e moltiplicazione delle specie	1	1	3	2	—	—	—	—	4	3
013.2	Aziende specializzate nella produzione del seme bachi e baccelini; essiccazione dei bozzoli	1	1	3	2	—	—	—	—	4	3
02	Foreste	363	362	21	18	127	112	102	100	613	592
020	Foreste	363	362	21	18	127	112	102	100	613	592
020.2	Aziende di utilizzazione del bosco	361	360	21	18	67	60	96	95	545	533
020.3	Consorzi di forestazione	2	2	—	—	60	52	6	5	68	59
03	Pesca	261	243	32	19	32	28	132	129	457	419
031	Pesca e allevamenti in acque marine e lagunari	2	2	—	—	—	—	—	—	2	2
031.1	Esercizio della pesca	2	2	—	—	—	—	—	—	2	2
031.2	Esercizio di allevamenti di pesci e molluschi bivalvi	—	—	—	—	—	—	—	—	—	—
032	Pesca e allevamenti in acque dolci	259	241	32	19	32	28	132	129	455	417
032.1	Esercizio della pesca	178	171	9	5	24	23	39	39	250	238
032.2	Esercizio di allevamenti	81	70	23	14	8	5	93	90	205	179
04	Attività connesse con l'agricoltura	4.784	4.537	1.364	692	1.629	1.204	4.191	3.789	11.968	10.222
041	Attività trasformatrici annesse ad aziende agricole che lavorano esclusivamente o prevalentemente prodotti propri	2.620	2.437	1.114	500	88	66	616	513	4.438	3.516
041.1	Produzione di olio di oliva	17	14	9	6	—	—	3	3	29	23
041.2	Trattamento igienico del latte e conservazione del latte fresco	5	5	—	—	19	14	40	38	64	57
041.3	Trasformazione del latte	66	57	29	12	29	22	164	138	288	229
041.4	Conservazione e trasformazione di frutta, ortaggi, funghi e prodotti simili	14	11	7	5	5	3	38	20	64	39
041.5	Pilatura e cernita di semi e granaglie	8	8	1	1	—	—	1	1	10	10
041.6	Produzione e conservazione di vini	2.490	2.325	1.059	471	34	27	353	301	3.936	3.124
041.7	Produzione di vini spumanti e di altri vini speciali	18	16	9	5	1	—	17	12	45	33
041.8	Produzione di alcool etilico di fermentazione	2	1	—	—	—	—	—	—	2	1
042	Attività di trasformazione svolte in forma associata	465	453	—	—	434	332	1.994	1.833	2.893	2.618
042.1	Produzione di olio di oliva	8	8	—	—	2	1	7	7	17	16
042.2	Produzione di olio di semi e di frutti oleosi	1	1	—	—	—	—	2	2	3	3
042.3	Conservazione e trasformazione della carne	21	20	—	—	15	13	30	23	66	56
042.4	Trattamento igienico del latte e conservazione del latte fresco	39	36	—	—	16	14	57	49	112	99
042.5	Trasformazione del latte	335	329	—	—	334	271	1.673	1.594	2.342	2.194
042.6	Trasformazione e conservazione di frutta, ortaggi e funghi	16	16	—	—	6	4	63	25	85	45
042.7	Produzione e conservazione di vini	40	39	—	—	54	27	136	115	230	181
042.8	Produzione di vini spumanti e di altri vini speciali	5	4	—	—	7	2	26	18	38	24
042.9	Produzione e raffinazione dello zucchero	—	—	—	—	—	—	—	—	—	—
043	Altre attività svolte in forma associata	278	269	—	—	249	191	436	335	963	795
043.1	Macellazione del bestiame	64	64	—	—	78	63	122	113	264	240
043.2	Produzione di alcool etilico di fermentazione	1	1	—	—	4	4	3	3	8	8
043.3	Molitura dei cereali	66	65	—	—	14	8	78	67	158	140
043.4	Pilatura, cernita e altre lavorazioni di semi e granaglie	51	49	—	—	63	54	58	53	172	156
043.5	Lavorazione e conservazione dei prodotti della pesca in acque dolci	2	2	—	—	—	—	2	—	4	2
043.6	Produzione di mangimi	19	19	—	—	12	6	43	37	74	62
043.7	Surgelazione di prodotti alimentari	3	3	—	—	4	1	11	3	18	7
043.8	Stagionatura, manipolazione, selezione e imbottimento delle foglie di tabacco	—	—	—	—	—	—	—	—	—	—
043.9	Raccolta e vendita di prodotti agricoli	72	66	—	—	74	55	119	59	265	180
044	Esercizio di macchine agricole	1.285	1.250	245	192	51	45	534	529	2.115	2.016
044.1	Esercizio e noleggio di mezzi e di macchine agricole per conto terzi, con personale	1.215	1.180	245	192	20	14	505	500	1.985	1.886
044.2	Esercizio di macchine agricole da parte di consorzi e cooperative	70	70	—	—	31	31	29	29	130	130
045	Approvvigionamento, produzione e distribuzione di mezzi tecnici necessari all'esercizio dell'agricoltura	136	128	5	—	807	570	611	579	1.559	1.277
<b>1</b>	<b>Energia, gas e acqua</b>	<b>498</b>	<b>471</b>	<b>14</b>	<b>5</b>	<b>18.477</b>	<b>14.562</b>	<b>18.486</b>	<b>18.291</b>	<b>37.475</b>	<b>33.329</b>
1A	Estrazione di combustibili solidi, liquidi e gassosi-industria petrolifera	109	101	6	1	5.246	3.944	2.649	2.622	8.010	6.668
11	Industria dell'estrazione e agglomerazione di combustibili solidi	—	—	—	—	—	—	—	—	—	—
111	Industria dell'estrazione e agglomerazione di combustibili solidi	—	—	—	—	—	—	—	—	—	—
12	Cokerie	5	5	—	—	143	82	13	12	161	99
120	Cokerie	5	5	—	—	143	82	13	12	161	99
13	Industria dell'estrazione di petrolio e gas naturali	6	6	—	—	2.160	1.550	446	443	2.612	1.999
131	Estrazione di petrolio	—	—	—	—	—	—	—	—	—	—
132	Estrazione e depurazione di gas naturali	1	1	—	—	418	317	110	108	529	426
133	Estrazione con annessa distillazione di roccia asfaltica e scisti bituminosi	—	—	—	—	1	1	—	—	1	1
134	Ricerca di petrolio e gas naturali	5	5	—	—	1.741	1.232	336	335	2.082	1.572
14	Industria petrolifera	95	87	6	1	2.670	2.115	2.152	2.137	4.923	4.340
140	Industria petrolifera	95	87	6	1	2.670	2.115	2.152	2.137	4.923	4.340

segue TAV. 7 - Addetti alle unità locali per categoria posizionale, sesso, ramo, classe, sottoclasse e categoria di attività economica

N. Classificazione	RAMI, CLASSI, SOTTOCLASSI E CATEGORIE DI ATTIVITÀ ECONOMICA	IMPRENDITORI, TITOLARI, SOCI DI COOPERATIVA		FAMILIARI COADIUVANTI		DIRIGENTI, IMPIEGATI E CATEGORIE SPECIALI		OPERAI E ALTRI		TOTALE	
		MF	M	MF	M	MF	M	MF	M	MF	M
140.1	Raffinerie di petrolio	32	29	—	—	2.024	1.680	1.817	1.806	3.873	3.515
140.2	Preparazione o miscelazione di derivati del petrolio	28	25	1	—	271	177	83	81	383	283
140.3	Miscelazione di gas petroliferi liquefatti e loro imbottigliamento	35	33	5	1	375	258	252	250	667	542
15	<b>Industria dei combustibili nucleari</b>	<b>3</b>	<b>3</b>	<b>—</b>	<b>—</b>	<b>273</b>	<b>197</b>	<b>38</b>	<b>30</b>	<b>314</b>	<b>230</b>
150	Industria dei combustibili nucleari	3	3	—	—	273	197	38	30	314	230
18	<b>Energia elettrica, gas e acqua</b>	<b>389</b>	<b>370</b>	<b>8</b>	<b>4</b>	<b>13.231</b>	<b>10.618</b>	<b>15.837</b>	<b>15.669</b>	<b>29.465</b>	<b>26.661</b>
16	<b>Industria della produzione e distribuzione di energia elettrica, gas, vapore e acqua calda</b>	<b>257</b>	<b>243</b>	<b>5</b>	<b>3</b>	<b>12.514</b>	<b>10.080</b>	<b>14.140</b>	<b>13.984</b>	<b>26.916</b>	<b>24.310</b>
161	Produzione e distribuzione di energia elettrica	28	27	3	3	10.913	8.979	11.585	11.464	22.529	20.473
162	Produzione e distribuzione del gas	225	212	1	—	1.560	1.077	2.532	2.497	4.318	3.786
162.1	Officine del gas, distribuzione del gas a mezzo di reti cittadine	221	209	1	—	1.560	1.077	2.510	2.475	4.292	3.761
162.2	Stazioni di compressione di gas metano	4	3	—	—	—	—	22	22	26	25
163	Produzione e distribuzione di altri tipi di energia	4	4	1	—	41	24	23	23	69	51
17	<b>Industria della raccolta, depurazione e distribuzione d'acqua</b>	<b>132</b>	<b>127</b>	<b>3</b>	<b>1</b>	<b>717</b>	<b>538</b>	<b>1.697</b>	<b>1.685</b>	<b>2.549</b>	<b>2.351</b>
170	Industria della raccolta, depurazione e distribuzione d'acqua	132	127	3	1	717	538	1.697	1.685	2.549	2.351
170.1	Captazione, adduzione e distribuzione d'acqua potabile	65	62	1	—	477	335	869	862	1.412	1.259
170.2	Captazione, adduzione e distribuzione d'acqua non potabile	67	65	2	1	240	203	828	823	1.137	1.092
2	<b>Industrie estrattive - industrie manifatturiere per la trasformazione di minerali non energetici e prodotti derivati - industrie chimiche</b>	<b>10.286</b>	<b>9.075</b>	<b>1.551</b>	<b>849</b>	<b>79.370</b>	<b>53.692</b>	<b>136.991</b>	<b>116.849</b>	<b>228.198</b>	<b>180.465</b>
21	<b>Industria dell'estrazione e preparazione di minerali metalliferi</b>	<b>13</b>	<b>13</b>	<b>1</b>	<b>1</b>	<b>93</b>	<b>79</b>	<b>761</b>	<b>759</b>	<b>868</b>	<b>852</b>
211	Estrazione, ricerche e preparazione di minerali di ferro	4	4	1	1	5	5	73	73	83	83
212	Estrazione, ricerche e preparazione di minerali metalliferi non ferrosi	9	9	—	—	88	74	688	686	785	769
22	<b>Industria della produzione e prima trasformazione dei metalli</b>	<b>1.525</b>	<b>1.370</b>	<b>191</b>	<b>100</b>	<b>13.099</b>	<b>9.665</b>	<b>48.676</b>	<b>46.708</b>	<b>63.491</b>	<b>57.843</b>
221	Siderurgia, escluse le cokerie annesse a stabilimenti siderurgici	144	130	4	3	4.029	3.099	18.657	18.453	22.834	21.685
222	Fabbricazione di tubi di acciaio	139	128	9	6	3.284	2.596	12.069	11.965	15.501	14.695
222.1	Produzione di tubi senza saldatura	36	32	4	4	2.163	1.676	8.249	8.202	10.452	9.914
222.2	Produzione di tubi avvinati, aggraffati, saldati e simili	103	96	5	2	1.121	920	3.820	3.763	5.049	4.781
223	Trafilatura, stiratura, laminazione di nastri, profilatura a freddo dell'acciaio	630	554	105	54	2.204	1.547	8.490	7.723	11.429	9.878
224	Produzione e prima trasformazione dei metalli non ferrosi	612	558	73	37	3.582	2.423	9.460	8.567	13.727	11.585
224.1	Produzione di metalli non ferrosi di prima e seconda fusione; prima trasformazione dei metalli non ferrosi; laminazione, stiratura, trafilatura, estrusione e altre lavorazioni	589	537	73	37	3.481	2.345	9.052	8.171	13.195	11.090
224.2	Produzione specializzata di ferroleghie fuori della siderurgia	23	21	—	—	101	78	408	396	532	495
23	<b>Industria dell'estrazione di minerali non metalliferi e non energetici; torbiere</b>	<b>935</b>	<b>876</b>	<b>177</b>	<b>118</b>	<b>693</b>	<b>402</b>	<b>3.660</b>	<b>3.628</b>	<b>5.465</b>	<b>5.024</b>
231	Estrazione e ricerche di prodotti di cava per materiali da costruzione, per refrattari e per ceramiche	907	849	173	117	496	283	3.229	3.204	4.805	4.453
231.1	Estrazione e ricerche di pietre da costruzione e di ardesia	752	705	126	88	354	198	2.388	2.369	3.620	3.360
231.2	Estrazione e ricerche di altri materiali e prodotti di cava per altre industrie	113	106	31	20	77	42	443	438	664	606
231.3	Estrazione di pietra da gesso	1	1	—	—	5	2	33	33	39	36
231.4	Estrazione di argilla e di caolino	16	13	3	—	24	14	87	86	130	113
231.5	Estrazione di pietre per calce e cementi	25	24	13	9	36	27	278	278	352	338
232	Estrazione e ricerca mineraria di sali di potassio e di fosfati di calcio naturali	3	3	2	—	—	—	—	—	5	3
233	Produzione ed estrazione di sale	1	1	—	—	24	16	32	32	57	49
239	Estrazione di altri minerali; torbiere	24	23	2	1	173	103	399	392	598	519
239.1	Estrazione di zolfo e di pirite	—	—	—	—	—	—	—	—	—	—
239.2	Estrazione di dolomite, di pomice e di pozzolana	4	4	—	—	69	49	245	241	318	294
239.3	Estrazione di prodotti minerali vari per uso industriale	20	19	2	1	104	54	154	151	280	225
24	<b>Industria della lavorazione dei minerali non metalliferi</b>	<b>4.617</b>	<b>4.079</b>	<b>765</b>	<b>438</b>	<b>9.798</b>	<b>6.571</b>	<b>30.613</b>	<b>26.427</b>	<b>45.793</b>	<b>37.515</b>
241	Produzione di materiali da costruzione in laterizio	142	119	4	4	366	260	2.431	2.271	2.943	2.654
242	Produzione di cemento, calce e gesso	124	114	21	10	1.657	1.250	2.396	2.378	4.198	3.752
242.1	Produzione di cemento e di agglomerante cementizio	57	55	10	6	1.485	1.134	1.967	1.951	3.519	3.146
242.2	Produzione di calce viva, idrata e idraulica	58	50	10	4	112	89	393	391	573	534
242.3	Produzione di gesso	9	9	1	—	60	27	36	36	106	72
243	Produzione di materiali per costruzione in calcestruzzo, amianto-cemento e gesso	1.101	1.025	187	105	2.306	1.548	8.490	8.299	12.084	10.977
243.1	Fabbricazione di prodotti in amianto-cemento	40	39	8	3	245	168	794	774	1.087	984
243.2	Produzione di elementi da costruzione in calcestruzzo, di modellati, di mattoni e altri prodotti silico-calcarei, di prodotti in pomice-cemento	887	829	151	85	1.780	1.197	6.597	6.472	9.415	8.583
243.3	Produzione di pannelli di gesso e di elementi prefabbricati a base di gesso e modellati	64	59	18	11	122	82	328	289	532	441



segue TAV. 7 - Addetti alle unità locali per categoria posizionale, sesso, ramo, classe, sottoclasse e categoria di attività economica

N. Classificazione	RAMI, CLASSI, SOTTOCLASSI E CATEGORIE DI ATTIVITÀ ECONOMICA	IMPRENDITORI, TITOLARI, SOCI DI COOPERATIVA		FAMILIARI COADIUVANTI		DIRIGENTI, IMPIEGATI E CATEGORIE SPECIALI		OPERAI E ALTRI		TOTALE	
		MF	M	MF	M	MF	M	MF	M	MF	M
243.4	Produzione di calcestruzzo fresco	110	98	10	6	159	101	771	764	1.050	969
244	Produzione di articoli in amianto	11	10	1	1	55	28	227	116	294	155
245	Lavorazione della pietra e di prodotti minerali non metalliferi	1.625	1.542	332	212	625	356	3.366	3.288	5.948	5.398
245.1	Frantumazione di minerali e materiali vari al di fuori della cava	59	47	8	3	82	48	321	312	470	410
245.2	Segagione e lavorazione del marmo e delle pietre affini	972	934	186	123	436	251	2.382	2.350	3.976	3.658
245.3	Lavorazione artistica del marmo e di altre pietre affini; lavori in mosaico	594	561	138	86	107	57	663	626	1.502	1.330
246	Produzione di mole e di altri corpi abrasivi applicati	159	140	31	16	571	346	1.371	1.096	2.132	1.598
247	Industria del vetro	750	658	116	65	2.350	1.653	6.638	5.243	9.854	7.619
247.1	Produzione di vetro piano	63	59	10	6	77	46	239	219	389	330
247.2	Produzione del vetro cavo e di altri prodotti similari	141	119	19	8	829	643	2.358	1.898	3.347	2.668
247.3	Produzione di vetro tecnico, industriale, fibre di vetro ed altri lavori in vetro	105	87	15	9	902	663	1.791	1.429	2.813	2.188
247.4	Lavorazione e trasformazione del vetro piano	355	323	50	29	436	240	1.729	1.497	2.570	2.089
247.5	Lavorazione e trasformazione del vetro cavo	86	70	22	13	106	61	521	200	735	344
248	Produzione di prodotti in ceramica	705	471	73	25	1.868	1.130	5.694	3.736	8.340	5.362
248.1	Produzione di materiali refrattari e di prodotti in ceramica per usi tecnici e industriali	75	64	7	2	507	332	1.794	1.203	2.383	1.601
248.2	Produzione di prodotti in ceramica per uso domestico e ornamentale	491	286	61	22	853	458	2.300	1.285	3.705	2.051
248.3	Produzione di piastrelle per pavimenti e rivestimenti	120	104	5	1	197	124	878	565	1.200	794
248.4	Produzione di oggetti igienico-sanitari in terraglia forte, semiforte e dolce, vitreous china e fire clay	19	17	—	—	311	216	722	683	1.052	916
<b>25</b>	<b>Industrie chimiche</b>	<b>3.122</b>	<b>2.668</b>	<b>409</b>	<b>187</b>	<b>53.058</b>	<b>35.148</b>	<b>48.112</b>	<b>35.083</b>	<b>104.701</b>	<b>73.086</b>
251	Produzione di prodotti chimici di base	929	810	108	51	15.259	10.793	18.779	16.377	35.075	28.031
251.1	Produzione di prodotti chimico-estrattivi e chimico-mineralurgici	48	46	5	3	398	260	440	416	891	725
251.2	Produzione di prodotti chimici primari organici, inorganici e loro derivati	153	141	6	2	5.887	4.299	4.174	3.899	10.220	8.341
251.3	Produzione di materie plastiche, resine sintetiche ed elastomeri	508	426	68	32	6.578	4.571	9.961	8.181	17.115	13.210
251.4	Produzione di fertilizzanti e di relativi prodotti azotati di base	40	40	1	—	530	346	271	247	842	633
251.5	Produzione di emulsioni di bitume, di catrame e di leganti per uso stradale	49	43	4	2	163	103	298	278	514	426
251.6	Produzione di trasparente di cellulosa e di cellophane	44	33	14	7	104	71	400	312	562	423
251.7	Produzione di prodotti chimici organici mediante processi di fermentazione o derivati da materie prime di origine vegetale	14	13	—	—	224	162	704	636	942	811
251.8	Produzione di prodotti elettrochimici ed elettrotermici	17	16	1	1	407	270	601	581	1.026	868
251.9	Produzione di colori organici sintetici e relativi prodotti intermedi	56	52	9	4	968	711	1.930	1.827	2.963	2.594
255	Produzione di mastici, pitture, vernici e inchiostri da stampa	495	438	61	28	4.321	2.863	4.966	4.480	9.843	7.809
256	Produzione di altri prodotti chimici principalmente destinati all'industria e all'agricoltura	598	513	81	36	3.994	2.621	4.371	3.618	9.044	6.788
256.1	Produzione di gas compressi	31	29	2	1	727	505	629	607	1.389	1.142
256.2	Produzione di colle varie, gelatine ed estratti d'alghe	38	34	2	1	47	24	96	77	183	136
256.3	Trattamento chimico dei grassi	84	67	13	7	89	48	272	141	458	263
256.4	Produzione di oli essenziali e di aromi naturali e sintetici	71	56	6	2	191	92	126	95	394	245
256.5	Produzione di esplosivi, di prodotti pirotecnici e di fiammiferi	11	11	4	1	300	157	176	104	491	273
256.6	Produzione di prodotti ausiliari per le industrie tessili e del cuoio	76	65	5	1	406	266	523	469	1.010	801
256.7	Produzione di prodotti chimici vari per uso industriale	255	223	46	23	1.533	1.003	1.816	1.530	3.650	2.779
256.8	Produzione di prodotti chimici per l'agricoltura e di insetticidi	32	28	3	—	701	526	733	595	1.469	1.149
257	Produzione di prodotti farmaceutici	367	338	5	2	22.371	15.044	12.534	6.620	35.277	22.004
258	Produzione di sapone e detergenti sintetici nonché di altri prodotti per l'igiene del corpo e di profumeria	579	448	119	56	5.417	2.699	6.236	3.296	12.351	6.499
258.1	Produzione di sapone e detergenti sintetici, liquidi ed in polvere	199	166	53	26	1.737	1.082	2.664	2.188	4.653	3.462
258.2	Produzione di altri prodotti per l'igiene del corpo e di profumeria	380	282	66	30	3.680	1.617	3.572	1.108	7.698	3.037
259	Produzione di altri prodotti chimici	154	121	35	14	1.696	1.128	1.226	692	3.111	1.955
259.1	Produzione di prodotti fotochimici	20	20	1	—	1.021	688	241	149	1.283	857
259.2	Produzione di specialità chimiche per uso domestico e per manutenzione	95	71	31	14	571	381	694	333	1.391	799
259.3	Produzione di prodotti chimici prevalentemente impiegati per ufficio e per il consumo non industriale	39	30	3	—	104	59	291	210	437	299
<b>26</b>	<b>Industria della produzione di fibre artificiali e sintetiche</b>	<b>74</b>	<b>69</b>	<b>8</b>	<b>5</b>	<b>2.629</b>	<b>1.827</b>	<b>5.169</b>	<b>4.244</b>	<b>7.880</b>	<b>6.145</b>
260	Industria della produzione di fibre artificiali e sintetiche	74	69	8	5	2.629	1.827	5.169	4.244	7.880	6.145
<b>3</b>	<b>Industrie manifatturiere per la lavorazione e la trasformazione dei metalli; meccanica di precisione</b>	<b>68.383</b>	<b>60.492</b>	<b>10.941</b>	<b>5.300</b>	<b>168.383</b>	<b>119.337</b>	<b>447.163</b>	<b>362.014</b>	<b>694.870</b>	<b>547.143</b>
31	Industria della costruzione di prodotti in metallo	37.403	33.442	6.407	3.183	32.081	20.857	150.770	127.197	226.661	184.679
311	Fonderie	1.661	1.478	236	117	4.013	2.873	20.684	18.854	26.594	23.322
311.1	Fonderie di metalli ferrosi	421	379	46	26	2.400	1.821	11.703	11.170	14.570	13.396

## segue TAV. 7 - Addetti alle unità locali per categoria posizionale, sesso, ramo, classe, sottoclasse e categoria di attività economica

N. Classificazione	RAMI, CLASSI, SOTTOCLASSI E CATEGORIE DI ATTIVITÀ ECONOMICA	IMPRENDITORI, TITOLARI, SOCI DI COOPERATIVA		FAMILIARI COADIUVANTI		DIRIGENTI, IMPIEGATI E CATEGORIE SPECIALI		OPERAI E ALTRI		TOTALE	
		MF	M	MF	M	MF	M	MF	M	MF	M
311.2	Fonderie di metalli non ferrosi	1.240	1.099	190	91	1.613	1.052	8.981	7.684	12.024	9.926
312	<i>Fucinatura, stampaggio, imbutitura, tranciatura e lavorazione a sbalzo</i>	1.490	1.306	259	113	2.619	1.648	11.032	9.845	15.400	12.912
312.1	Produzione di pezzi di acciaio fucinati	196	181	43	18	828	530	2.215	2.098	3.282	2.827
312.2	Produzione di pezzi di acciaio stampati a caldo	438	374	58	26	740	482	3.678	3.423	4.914	4.305
312.3	Stampatura e imbutitura a caldo di lamiera di acciaio; tranciatura e lavorazione a sbalzo	856	751	158	69	1.051	636	5.139	4.324	7.204	5.780
313	<i>Seconda trasformazione, trattamento e rivestimento dei metalli</i>	12.401	10.773	2.278	1.021	6.238	3.731	36.108	29.604	57.025	45.129
313.1	Filettatura e bulloneria	999	834	195	86	1.525	933	5.985	4.711	8.704	6.564
313.2	Produzione di molle	290	227	46	20	600	382	2.359	1.883	3.295	2.512
313.3	Sinterizzazione dei metalli e loro leghe	38	33	6	2	310	223	1.250	893	1.604	1.151
313.4	Produzione di catene fucinate senza saldatura e stampate	62	52	4	2	75	44	470	325	611	423
313.5	Trattamento e rivestimento dei metalli	4.379	3.824	821	396	1.433	751	9.718	7.797	16.351	12.768
313.6	Meccanica generale	6.633	5.803	1.206	515	2.295	1.398	16.326	13.995	26.460	21.711
314	<i>Costruzione e installazione di carpenteria metallica</i>	7.240	6.792	900	503	5.718	3.979	26.712	25.669	40.570	36.943
314.1	Costruzione e installazione di carpenteria metallica in genere, di sostegni per miniere e di materiale fisso per ferrovie	5.855	5.491	713	403	4.827	3.396	23.066	22.237	34.461	31.527
314.2	Costruzione di porte, finestre, ecc. in profilati laminati	1.385	1.301	187	100	891	583	3.646	3.432	6.109	5.416
315	<i>Costruzione e installazione di caldaie e serbatoi</i>	418	396	42	20	3.624	2.852	7.635	7.491	11.719	10.759
316	<i>Costruzione di utensili e articoli finiti in metallo</i>	6.963	5.782	1.317	577	9.119	5.444	40.288	28.354	57.687	40.157
316.1	Costruzione di utensili a mano per uso domestico, per arti e mestieri e per l'agricoltura	803	684	163	71	770	443	3.775	3.089	5.511	4.287
316.2	Costruzione di articoli da serramenta e ferramenta	895	738	141	64	1.268	752	5.875	3.449	8.179	5.003
316.3	Costruzione di imballaggi metallici ed altri oggetti in lamiera sottile	278	245	31	14	1.152	753	3.295	1.975	4.756	2.987
316.4	Costruzione di apparecchi termici non elettrici per uso domestico e per convivenze	198	180	27	13	651	436	2.031	1.918	2.907	2.547
316.5	Costruzione di mobili metallici	934	868	145	77	1.364	755	5.500	4.852	7.943	6.552
316.6	Costruzione di stoviglie, vasellame, posateria, attrezzi da cucina e accessori casalinghi	594	506	148	50	768	417	4.330	2.595	5.840	3.568
316.7	Costruzione di armi leggere e di loro munizioni	349	295	80	38	1.077	811	4.546	3.727	6.052	4.871
316.8	Costruzione di altri articoli metallici e minuteria metallica	2.912	2.266	582	250	2.069	1.077	10.936	6.749	16.499	10.342
319	<i>Officine meccaniche non altrove classificate</i>	7.230	6.915	1.375	832	750	330	8.311	7.380	17.666	15.457
319.1	Officine di lattonieri, di maniscalchi e fabbri	6.243	5.951	1.168	695	637	283	7.288	6.400	15.336	13.329
319.2	Officine di riparazione di macchine e attrezzature agricole	987	964	207	137	113	47	1.023	980	2.330	2.128
32	<b>Industria della costruzione e dell'installazione di macchine e di materiale meccanico</b>	<b>14.673</b>	<b>13.300</b>	<b>2.023</b>	<b>959</b>	<b>47.162</b>	<b>33.673</b>	<b>113.733</b>	<b>105.929</b>	<b>177.591</b>	<b>153.861</b>
321	<i>Costruzione o montaggio di macchine e attrezzature per l'agricoltura e la zootecnia</i>	740	687	127	75	2.041	1.431	6.273	6.106	9.181	8.299
322	<i>Costruzione di macchine utensili per la lavorazione dei metalli; di utensileria per macchine utensili e operatrici</i>	4.744	4.308	716	326	9.338	6.887	29.378	27.865	44.176	39.386
322.1	Costruzione di macchine utensili per la lavorazione dei metalli	1.564	1.413	205	103	6.615	5.031	16.968	16.592	25.352	23.139
322.2	Costruzione di utensileria per macchine utensili e operatrici	3.180	2.895	511	223	2.723	1.856	12.410	11.273	18.824	16.247
323	<i>Costruzione e installazione macchine tessili e loro accessori; costruzione macchine e installazione impianti per trattamento ausiliario dei tessili; costruzione macchine per cucire e maglieria</i>	841	755	122	55	3.519	2.566	10.503	9.618	14.985	12.994
324	<i>Costruzione e installazione di macchine e apparecchi per le industrie alimentari, chimiche e affini</i>	1.249	1.109	125	47	6.983	5.028	12.431	12.089	20.788	18.273
324.1	Costruzione e installazione di macchine ed apparecchi per le industrie alimentari	381	342	40	17	1.460	1.014	2.782	2.684	4.663	4.057
324.2	Costruzione e installazione di macchine e apparecchi per le industrie chimiche, petrolchimiche e petrolifere	351	315	31	14	2.693	1.994	4.267	4.196	7.342	6.519
324.3	Costruzione e installazione di macchine automatiche per la dosatura, la confezione e per l'imballaggio	191	168	21	6	811	587	1.501	1.416	2.524	2.177
324.4	Costruzione e installazione di macchine per la lavorazione delle materie plastiche e della gomma	326	284	33	10	2.019	1.433	3.881	3.793	6.259	5.520
325	<i>Costruzione e installazione macchine per l'industria estrattiva, per lavorazione minerali non metalliferi, per il genio civile e l'edilizia, per le industrie siderurgiche e le fonderie; apparecchi per impianti di sollevamento e trasporto</i>	1.249	1.142	121	71	7.022	4.940	12.858	12.464	21.250	18.617
325.1	Costruzione e installazione di macchine per le miniere, per la preparazione meccanica dei materiali da costruzione, per il genio civile e l'edilizia	449	411	51	33	2.586	1.848	4.470	4.370	7.556	6.662
325.2	Costruzione e installazione di macchine e apparecchi per le industrie metalsiderurgiche e le fonderie	229	204	21	11	1.238	932	2.269	2.170	3.757	3.317
325.3	Costruzione e installazione di apparecchi per impianti di sollevamento e trasporto	571	527	49	27	3.198	2.160	6.119	5.924	9.937	8.638
326	<i>Costruzione di organi di trasmissione</i>	519	450	86	42	1.946	1.286	5.559	4.702	8.110	6.480
326.1	Costruzione di ingranaggi, catene di trasmissione, cambi di velocità e altri organi di trasmissione	446	390	77	38	1.661	1.112	4.851	4.196	7.035	5.736
326.2	Costruzione di cuscinetti	73	60	9	4	285	174	708	506	1.075	744
327	<i>Costruzione e installazione macchine lavorazione legno, carta, cuoio, pelli e calzature; costruzione di apparecchiature igienico-sanitarie e per lavanderia e stireria</i>	1.264	1.150	168	77	3.747	2.591	8.602	8.327	13.781	12.145
327.1	Costruzione e installazione di macchine per la lavorazione del legno e materie similari	312	291	53	27	821	585	2.457	2.404	3.643	3.307

## segue TAV. 7 - Addetti alle unità locali per categoria posizionale, sesso, ramo, classe, sottoclasse e categoria di attività economica

N. Classificazione	RAMI, CLASSI, SOTTOCLASSI E CATEGORIE DI ATTIVITÀ ECONOMICA	IMPRENDITORI, TITOLARI, SOCI DI COOPERATIVA		FAMILIARI COADIUVANTI		DIRIGENTI, IMPIEGATI E CATEGORIE SPECIALI		OPERAI E ALTRI		TOTALE	
		MF	M	MF	M	MF	M	MF	M	MF	M
327.2	Costruzione e installazione di macchine per le industrie della carta, del cartone e le arti grafiche	302	274	19	10	1.153	840	2.573	2.460	4.047	3.584
327.3	Costruzione e installazione di macchine e apparecchi per l'industria delle pelli, del cuoio e delle calzature	339	309	59	22	766	477	2.393	2.339	3.557	3.147
327.4	Costruzione di apparecchiature igienico-sanitarie e di macchine per lavanderie e stirerie	311	276	37	18	1.007	689	1.179	1.124	2.534	2.107
328	<b>Costruzione, installazione e riparazione di altre macchine e apparecchi meccanici</b>	<b>4.067</b>	<b>3.699</b>	<b>558</b>	<b>266</b>	<b>12.566</b>	<b>8.944</b>	<b>28.129</b>	<b>24.758</b>	<b>45.320</b>	<b>37.667</b>
328.1	Costruzione e installazione di motori a combustione interna	63	57	15	8	480	318	709	656	1.267	1.039
328.2	Costruzione e installazione di turbine idrauliche e termiche e di altre macchine che producono energia meccanica	69	62	8	3	2.326	2.058	3.758	3.723	6.161	5.846
328.3	Costruzione e installazione compressor, pompe, trasmissioni idrauliche e pneumatiche, apparecchi di ventilazione ed essiccamento ad aria, apparecchi frigoriferi non domestici	765	691	74	33	5.011	3.496	10.287	9.252	16.137	13.472
328.4	Costruzione e installazione di forni industriali non elettrici	111	105	23	12	339	260	634	623	1.107	1.000
328.5	Costruzione di materiale per saldatura non elettrica	37	33	5	2	70	47	200	174	312	256
328.6	Costruzione di rubinetterie, valvolame, saracinesche e simili	629	495	77	36	2.327	1.474	7.915	5.971	10.948	7.976
328.7	Costruzione di bilance e di macchine automatiche per la vendita e la distribuzione	206	177	30	13	490	343	1.529	1.435	2.255	1.968
328.8	Costruzione di materiale meccanico non altrove classificato	356	312	57	36	788	481	1.361	1.233	2.562	2.062
328.9	Riparazione apparecchi e materiale di riscaldamento e condizionamento, impianti idraulici, distribuzione gas e impianti frigoriferi; riparazione e manutenzione ascensori e montacarichi	1.831	1.767	269	123	735	467	1.736	1.691	4.571	4.048
33	<b>Industria della costruzione, installazione e riparazione di macchine per ufficio, di macchine e di impianti per l'elaborazione dei dati</b>	<b>601</b>	<b>550</b>	<b>100</b>	<b>24</b>	<b>8.659</b>	<b>6.672</b>	<b>3.231</b>	<b>2.464</b>	<b>12.591</b>	<b>9.710</b>
330	<i>Costruzione, installazione e riparazione di macchine per ufficio, macchine ed impianti per l'elaborazione dei dati</i>	601	550	100	24	8.659	6.672	3.231	2.464	12.591	9.710
330.1	Costruzione di macchine per ufficio, costruzione e installazione di macchine ed impianti per l'elaborazione dei dati	153	134	10	2	7.361	5.563	2.654	1.942	10.178	7.641
330.2	Riparazione di macchine per ufficio, di sistemi per l'elaborazione dei dati, di registratori di cassa e simili	448	416	90	22	1.298	1.109	577	522	2.413	2.069
34	<b>Industria della costruzione, installazione di impianti e riparazione di materiale elettrico ed elettronico</b>	<b>9.995</b>	<b>7.990</b>	<b>1.575</b>	<b>726</b>	<b>57.756</b>	<b>41.285</b>	<b>106.433</b>	<b>65.656</b>	<b>175.759</b>	<b>115.657</b>
341	Produzione di fili e cavi elettrici	229	165	40	18	1.792	1.151	4.471	3.247	6.532	4.581
342	Costruzione di motori, generatori, trasformatori, interruttori ed altro materiale elettrico e dielettrico	1.777	1.347	285	120	9.996	7.102	23.967	15.334	36.025	23.903
343	Costruzione di apparecchiature elettriche per mezzi di trasporto e per uso industriale; di pile e di accumulatori	1.837	1.536	245	118	7.863	5.723	18.163	12.768	28.108	20.145
343.1	Costruzione di apparecchiature elettriche per mezzi di trasporto; sistemi ed apparecchi di controllo del traffico terrestre, aereo e navale	162	122	29	12	2.035	1.560	5.513	3.122	7.739	4.816
343.2	Costruzione di altre apparecchiature e materiale elettrico per uso industriale	1.146	921	149	76	5.254	3.783	10.517	7.782	17.066	12.562
343.3	Costruzione di pile e di accumulatori	63	52	8	6	399	261	1.355	1.217	1.825	1.536
343.4	Riparazione di macchinari elettrici ed impianti elettrotermici per uso industriale	466	441	59	24	175	119	778	647	1.478	1.231
344	Costruzione di apparecchi elettrici di misura; apparecchi per telecomunicazioni ed apparecchi elettromedicali	767	642	92	42	15.086	11.205	13.858	7.570	29.803	19.459
344.1	Costruzione di apparecchi di misura elettrici ed elettronici	479	406	62	26	2.720	1.885	3.328	1.961	6.589	4.278
344.2	Costruzione di apparecchi elettrici per telecomunicazione	172	132	21	13	11.235	8.490	9.323	4.591	20.751	13.226
344.3	Costruzione di apparecchi elettromedicali	116	104	9	3	1.131	830	1.207	1.018	2.463	1.955
345	Costruzione o montaggio di apparecchi radio riceventi, televisori, apparecchi elettroacustici; costruzione di sistemi per il controllo dei processi industriali e di componenti elettronici	1.781	1.289	229	121	9.625	6.504	15.971	5.912	27.606	13.826
345.1	Costruzione o montaggio di apparecchi radioriceventi, televisori, apparecchi elettroacustici	554	415	58	28	3.094	2.048	7.448	2.611	11.154	5.102
345.2	Incisione, edizione e stampa di dischi e nastri magnetici registrati	205	164	21	10	930	512	808	473	1.964	1.159
345.3	Costruzione di sistemi per il controllo dei processi industriali	166	143	20	12	1.548	1.115	740	503	2.474	1.773
345.4	Costruzione di componenti elettronici	856	567	130	71	4.053	2.829	6.975	2.325	12.014	5.792
346	Costruzione di apparecchi elettrodomestici	585	445	109	51	5.138	3.554	16.193	10.751	22.025	14.801
347	Produzione di materiale elettrico di illuminazione	500	423	103	51	1.363	804	3.634	1.856	5.600	3.134
348	Lavori di impianto tecnico: montaggio e riparazione di impianti di apparecchiature elettriche ed elettroniche	2.519	2.143	472	205	6.893	5.242	10.176	8.218	20.060	15.808
348.1	Lavori di impianto tecnico	846	783	166	73	4.909	3.766	6.425	5.579	12.346	10.201
348.2	Montaggio ed altri lavori di impianto tecnico	959	704	187	79	1.739	1.296	3.231	2.243	6.116	4.322
348.3	Riparazione di apparecchi elettrici, di apparecchi e componenti elettronici, di impianti radiofonici, televisivi, di diffusione e di amplificazione sonora	714	656	119	53	245	180	520	396	1.598	1.285
35	<b>Industria della costruzione e montaggio di autoveicoli, carrozzerie, parti ed accessori</b>	<b>826</b>	<b>725</b>	<b>110</b>	<b>53</b>	<b>9.846</b>	<b>7.839</b>	<b>42.590</b>	<b>38.712</b>	<b>53.372</b>	<b>47.329</b>
351	Costruzione e montaggio di autoveicoli e costruzione dei relativi motori	73	69	6	4	6.495	5.506	27.928	26.215	34.502	31.794
352	Costruzione di carrozzerie e rimorchi	173	158	14	6	846	598	3.971	3.803	5.004	4.565

## segue TAV. 7 - Addetti alle unità locali per categoria posizionale, sesso, ramo, classe, sottoclasse e categoria di attività economica

N. Classificazione	RAMI, CLASSI, SOTTOCLASSI E CATEGORIE DI ATTIVITÀ ECONOMICA	IMPRENDITORI, TITOLARI, SOCI DI COOPERATIVA		FAMILIARI COADIUVANTI		DIRIGENTI, IMPIEGATI E CATEGORIE SPECIALI		OPERAI E ALTRI		TOTALE	
		MF	M	MF	M	MF	M	MF	M	MF	M
		353	Costruzione di parti ed accessori per autoveicoli e rimorchi	580	498	90	43	2.505	1.735	10.691	8.694
<b>36</b>	<b>Industria della costruzione di altri mezzi di trasporto</b>	<b>593</b>	<b>491</b>	<b>115</b>	<b>63</b>	<b>6.447</b>	<b>4.883</b>	<b>14.776</b>	<b>13.369</b>	<b>21.931</b>	<b>18.806</b>
361	Costruzione navale, riparazione e manutenzione di navi	140	127	30	18	68	41	482	468	720	654
361.1	Cantieri navali per costruzioni metalliche	79	68	16	10	62	39	421	411	578	528
361.2	Picchettaggio, raschiatura, verniciatura e carenaggio natanti	41	39	8	5	6	2	38	34	93	80
361.3	Cantieri di demolizione di navi	20	20	6	3	—	—	23	23	49	46
362	Costruzione di materiale rotabile a scartamento normale e a scartamento ridotto per servizio pubblico	16	16	—	—	494	415	2.286	2.254	2.796	2.685
362.1	Costruzione di locomotive, elettrotreni, automotrici, tram e altro materiale da trazione	12	12	—	—	363	301	1.057	1.044	1.432	1.357
362.2	Riparazione di materiale rotabile ferroviario e tranviario	4	4	—	—	131	114	1.229	1.210	1.364	1.328
363	Costruzione e montaggio di cicli, motocicli e loro parti staccate	388	306	80	44	1.386	940	5.337	4.348	7.191	5.638
363.1	Costruzione e montaggio di cicli, motocicli e motoveicoli	128	104	29	18	1.020	732	3.430	3.124	4.607	3.978
363.2	Costruzione di accessori e di pezzi staccati per cicli, motocicli e ciclomotori	260	202	51	26	366	208	1.907	1.224	2.584	1.660
364	Costruzione e riparazione di aeronavi	32	29	4	1	4.413	3.429	6.179	6.071	10.628	9.530
365	Costruzione di altri mezzi di trasporto non altrove classificati	17	13	1	—	86	58	492	228	596	299
<b>37</b>	<b>Industria della costruzione di strumenti e di apparecchi di precisione, medico chirurgici, ottici ed affini; orologeria</b>	<b>4.292</b>	<b>3.994</b>	<b>611</b>	<b>292</b>	<b>6.432</b>	<b>4.128</b>	<b>15.630</b>	<b>8.687</b>	<b>26.965</b>	<b>17.101</b>
371	Costruzione e riparazione di strumenti di precisione, di apparecchi di misura e di controllo	715	615	119	60	2.652	1.791	5.282	3.696	8.768	6.162
371.1	Costruzione di contatori per gas, acqua ed altri liquidi, di apparecchi di misura, controllo e regolazione	207	180	30	11	1.325	934	2.453	1.767	4.015	2.892
371.2	Costruzione di strumenti per navigazione, idrologia, geofisica e meteorologia	34	29	1	1	62	36	143	50	240	116
371.3	Costruzione strumenti per disegno e calcolo; strumenti misura dimensionale di precisione; bilance analitiche di precisione; apparecchi per laboratorio e materiale didattico; di altri strumenti di precisione	385	325	70	37	1.239	807	2.581	1.802	4.275	2.971
371.4	Riparazione di strumenti scientifici e di precisione	89	81	18	11	26	14	105	77	238	183
372	Costruzione di apparecchi e materiale medico-chirurgico	3.103	2.979	391	185	1.636	989	3.713	2.542	8.843	6.695
372.1	Costruzione di apparecchi medici per diagnosi; di materiale medico-chirurgico e veterinario; di strumenti e apparecchi per odontoiatria	538	495	103	48	1.251	827	2.040	1.322	3.932	2.692
372.2	Costruzione di apparecchi per protesi ed ortopedia	2.565	2.484	288	137	385	162	1.673	1.220	4.911	4.003
373	Costruzione e riparazione di strumenti ottici e di apparecchiature fotografiche	312	256	38	13	700	443	1.806	972	2.856	1.684
373.1	Costruzione di armature per occhiali di qualsiasi tipo - montatura in serie di occhiali comuni	75	65	9	3	172	106	514	114	770	288
373.2	Costruzione di lenti e di strumenti ottici di precisione	131	102	11	5	259	149	832	317	1.033	573
373.3	Costruzione di apparecchiature fotografiche e cinematografiche	58	45	11	4	258	182	627	513	954	744
373.4	Riparazione di strumenti ottici e fotocinematografici	48	44	7	1	11	6	33	28	99	79
374	Costruzione di orologi e loro pezzi staccati	162	144	63	34	1.444	905	4.829	1.477	6.498	2.560
<b>4</b>	<b>Industrie manifatturiere alimentari, tessili, delle pelli e cuoio, dell'abbigliamento, del legno, mobilio e altre industrie manifatturiere</b>	<b>97.736</b>	<b>73.681</b>	<b>20.232</b>	<b>8.970</b>	<b>108.797</b>	<b>63.099</b>	<b>451.411</b>	<b>221.083</b>	<b>678.176</b>	<b>366.833</b>
<b>41</b>	<b>Industrie alimentari di base</b>	<b>6.280</b>	<b>5.446</b>	<b>3.261</b>	<b>1.197</b>	<b>7.352</b>	<b>4.617</b>	<b>30.839</b>	<b>21.109</b>	<b>47.732</b>	<b>32.369</b>
411	Industria dei grassi vegetali e animali	107	97	19	11	420	268	1.085	943	1.631	1.319
411.1	Produzione di margarina; idrogenazione e raffinazione senza impiego di solventi dei grassi vegetali e animali	72	65	7	2	325	212	841	718	1.245	997
411.2	Produzione di olio di oliva	13	11	6	4	2	1	11	11	32	27
411.3	Produzione di olio di semi e di frutti oleosi	22	21	6	5	93	55	233	214	354	295
412	Industria della macellazione del bestiame, preparazione e conservazione della carne	1.013	929	361	185	2.097	1.307	10.325	7.854	13.796	10.275
412.1	Macellazione del bestiame	353	328	135	80	478	318	2.490	1.847	3.456	2.573
412.2	Trasformazione industriale e conservazione della carne	660	601	226	105	1.619	989	7.835	6.007	10.340	7.702
413	Industria casearia	357	320	117	59	1.952	1.263	7.365	5.179	9.791	6.821
413.1	Trattamento igienico e conservazione del latte fresco	41	38	4	2	344	239	986	924	1.375	1.203
413.2	Trasformazione del latte	316	282	113	57	1.608	1.024	6.379	4.255	8.416	5.618
414	Industria della trasformazione e conservazione di frutta, ortaggi e funghi	126	105	44	14	159	77	604	154	933	350
415	Industria della lavorazione e conservazione del pesce e di altri prodotti alimentari marini	12	9	3	1	65	34	31	18	111	62
416	Industria della lavorazione delle granaglie	619	563	192	62	435	270	1.223	1.105	2.469	2.000
416.1	Molitura dei cereali	488	438	154	44	178	108	607	582	1.427	1.172
416.2	Pilatura, cernita ed altre lavorazioni di semi e granaglie	131	125	38	18	257	162	616	523	1.042	828
417	Industria delle paste alimentari	391	246	183	67	206	108	933	558	1.713	979
418	Industria dei prodotti amidacei	15	15	—	—	203	140	166	80	384	235
419	Industria della panificazione, pasticceria e biscotti	3.640	3.162	2.342	798	1.815	1.150	9.107	5.218	16.904	10.328
419.1	Produzione di pane	2.590	2.302	1.890	654	275	141	2.518	1.909	7.273	5.006
419.2	Produzione di pasticceria	992	818	440	140	1.259	824	4.915	2.714	7.606	4.496
419.3	Produzione di fette biscottate e biscotti	58	42	12	4	281	185	1.674	595	2.025	826

## segue TAV. 7 - Addetti alle unità locali per categoria posizionale, sesso, ramo, classe, sottoclasse e categoria di attività economica

N. Classificazione	RAMI, CLASSI, SOTTOCLASSI E CATEGORIE DI ATTIVITÀ ECONOMICA	IMPRENDITORI, TITOLARI, SOCI DI COOPERATIVA		FAMILIARI COADIUVANTI		DIRIGENTI, IMPIEGATI E CATEGORIE SPECIALI		OPERAI E ALTRI		TOTALE	
		MF	M	MF	M	MF	M	MF	M	MF	M
		<b>42</b>	<b>Industrie dello zucchero, delle bevande, di altri prodotti alimentari e del tabacco</b>	<b>1.379</b>	<b>1.165</b>	<b>486</b>	<b>218</b>	<b>9.936</b>	<b>6.767</b>	<b>15.553</b>	<b>9.733</b>
420	Industria della produzione e raffinazione dello zucchero	—	—	—	—	103	83	527	431	630	514
421	Industria del cacao, cioccolato, caramelle e gelati	290	227	131	53	1.162	657	3.678	1.411	5.261	2.348
421.1	Produzione del cacao, cioccolato e caramelle	139	114	35	17	929	510	3.027	1.100	4.130	1.741
421.2	Produzione di gelati	151	113	96	36	233	147	651	311	1.131	607
422	Industria dei prodotti alimentari per zootecnia	198	180	39	18	1.112	701	1.357	1.266	2.706	2.165
423	Industria di prodotti alimentari vari	366	306	116	47	4.573	3.270	4.966	2.621	10.021	6.244
423.1	Preparazione del caffè, di succedanei del caffè e del the	186	159	79	34	609	413	450	329	1.324	935
423.2	Produzione di estratti alimentari e prodotti affini	41	34	7	4	1.548	1.103	1.489	692	3.085	1.833
423.3	Produzione di dolcificanti, budini, creme da tavola e lieviti artificiali	22	18	2	1	323	240	1.316	626	1.663	885
423.4	Produzione specializzata di prodotti dietetici e alimenti per la prima infanzia	19	15	5	2	1.860	1.346	1.067	708	2.951	2.071
423.5	Produzione di prodotti alimentari non altrove classificati	91	73	21	5	135	79	304	142	551	299
423.6	Produzione di alimenti surgelati	7	7	2	1	98	89	340	124	447	221
424	Industria dell'alcool etilico, di acquaviti e liquori	228	181	109	58	1.039	700	1.078	769	2.454	1.708
424.1	Produzione di alcool etilico	12	11	—	—	104	73	154	141	270	225
424.2	Produzione di acquaviti	26	18	7	4	3	1	30	26	66	49
424.3	Produzione di liquori e di altre bevande alcoliche	190	152	102	54	932	626	894	602	2.118	1.434
425	Industria del vino	120	111	36	21	263	161	476	392	895	685
425.1	Produzione e conservazione di vini	100	94	34	21	215	129	344	291	693	535
425.2	Produzione di vini spumanti e di altri vini speciali	20	17	2	—	48	32	132	101	202	150
427	Industria della birra e del malto	3	3	—	—	430	325	576	525	1.009	853
428	Industria idrominerale e delle bevande analcoliche	172	155	53	21	1.184	821	2.373	2.028	3.782	3.025
428.1	Imbottigliamento di acque minerali naturali	30	29	3	—	388	278	821	661	1.242	968
428.2	Produzione di bevande analcoliche e di acque gassate	142	126	50	21	796	543	1.552	1.367	2.540	2.057
429	Industria del tabacco	2	2	2	—	70	49	522	290	596	341
429.1	Stagionatura, manipolazione, selezione e imbottimento delle foglie di tabacco	2	2	2	—	—	—	41	17	45	19
429.2	Lavorazione e confezione dei tabacchi	—	—	—	—	70	49	481	273	551	322
<b>43</b>	<b>Industrie tessili</b>	<b>14.261</b>	<b>8.037</b>	<b>2.977</b>	<b>1.113</b>	<b>27.251</b>	<b>16.579</b>	<b>128.401</b>	<b>44.572</b>	<b>172.890</b>	<b>70.301</b>
431	Industria laniera	513	303	128	48	900	589	4.301	1.437	5.842	2.377
431.1	Slanatura	13	10	2	1	—	—	26	8	41	19
431.2	Preparazione delle fibre di lana e assimilate	48	36	11	4	18	8	98	43	175	91
431.3	Filatura, ritorcitura della lana e delle fibre assimilate e preparazione in gomitoli e matasse	242	108	48	19	425	247	2.457	717	3.172	1.091
431.4	Tessitura della lana e delle altre fibre tessili col sistema laniero	167	114	58	22	334	249	999	384	1.558	769
431.5	Filatura-tessitura della lana e delle fibre assimilate	43	35	9	2	123	85	721	285	896	407
432	Industria cotoniera	1.805	1.392	398	132	7.203	4.880	34.671	11.963	44.077	18.367
432.1	Filatura, torcitura del cotone e delle fibre assimilate; produzione di cucirini	632	436	135	47	2.186	1.432	13.399	4.452	16.352	6.367
432.2	Tessitura del cotone e di altre fibre tessili col sistema cotoniero	1.045	834	254	84	3.471	2.385	13.711	4.717	18.481	8.020
432.3	Filatura-tessitura del cotone e delle fibre assimilate	128	122	9	1	1.546	1.063	7.561	2.794	9.244	3.980
433	Industria della seta e delle fibre chimiche assimilate	1.348	1.013	340	122	4.497	2.643	15.046	5.090	21.231	8.868
433.1	Preparazione, filatura e operazioni sulla seta e sulle fibre chimiche assimilate	236	178	34	9	633	360	3.982	1.422	4.885	1.969
433.2	Tessitura della seta e delle fibre chimiche assimilate	1.112	835	306	113	3.864	2.283	11.064	3.668	16.346	6.899
434	Industria della canapa, del lino, del ramiè e delle fibre dure	72	55	14	7	394	254	2.615	724	3.095	1.040
434.1	Macerazione e stigliatura della canapa e del lino	2	—	1	1	—	—	5	1	8	2
434.2	Preparazione alla filatura e filatura della canapa, del lino e ramiè e delle fibre dure; produzione di cucirini	15	10	3	3	204	130	1.664	464	1.886	607
434.3	Tessitura della canapa, del lino e ramiè e delle fibre dure	50	40	8	2	162	107	860	234	1.080	383
434.4	Filatura-tessitura della canapa, del lino e ramiè e delle fibre dure	5	5	2	1	28	17	86	25	121	48
435	Industria della juta	52	27	14	6	10	5	143	27	219	65
435.1	Filatura della juta, pura o mista ad altre fibre	10	6	5	1	—	—	4	—	19	7
435.2	Tessitura della juta	35	16	9	5	7	4	90	20	141	45
435.3	Filatura-tessitura della juta	7	5	—	—	3	1	49	7	59	13
436	Industria della maglia, maglieria e calze	7.219	2.860	1.553	591	4.717	2.080	36.997	5.187	50.486	10.718
436.1	Produzione di calze per uomo, donna e ragazzo	2.511	1.189	624	213	1.364	692	11.187	2.204	15.686	4.298
436.2	Produzione di tessuti a maglia	712	408	137	56	756	399	3.105	1.175	4.710	2.038
436.3	Produzione di altri articoli di maglieria	3.996	1.263	792	322	2.597	989	22.705	1.808	30.090	4.382
437	Industria del perfezionamento dei tessuti	1.285	1.048	158	61	6.631	4.456	20.970	14.923	29.044	20.488
438	Industria per la produzione di arazzi, tappeti, copripavimento, linoleum e tele cerate	100	73	14	5	518	317	2.509	1.289	3.141	1.684
438.1	Produzione arazzi, tappeti e moquettes di qualsiasi fibra	77	54	12	3	462	293	2.333	1.163	2.884	1.513
438.2	Produzione di linoleum e di altri copripavimento a base di prodotti tessili o di carta; di tele cerate e di altri tessuti intonacati	23	19	2	2	56	24	176	126	257	171
439	Altre industrie tessili	1.867	1.266	358	141	2.381	1.355	11.149	3.932	15.755	6.694
439.1	Produzione di feltri battuti	26	20	3	1	264	174	762	286	1.055	481
439.2	Produzione di stoffe non tessute, di murali e di stoffe a pelo lungo	43	38	2	—	120	66	259	140	424	244
439.3	Produzione di nastri, fettucce, stringhe, trecce, passamanerie di fibre tessili	301	227	71	28	507	275	2.143	371	3.022	901
439.4	Produzione di manufatti e tessuti elastici	167	133	36	15	510	275	1.822	605	2.535	1.028
439.5	Produzione di cordami e spaghi di qualsiasi tipo di fibra	79	62	22	9	46	27	347	190	494	288
439.6	Produzione di articoli tessili diversi	365	266	80	40	557	338	2.240	784	3.242	1.428

## segue TAV. 7 - Addetti alle unità locali per categoria posizionale, sesso, ramo, classe, sottoclasse e categoria di attività economica

N. Classifi- cazione	RAMI, CLASSI, SOTTOCLASSI E CATEGORIE DI ATTIVITÀ ECONOMICA	IMPRENDITORI, TITOLARI, SOCI DI COOPERATIVA		FAMILIARI COADIUVANTI		DIRIGENTI, IMPIEGATI E CATEGORIE SPECIALI		OPERAI E ALTRI		TOTALE	
		MF	M	MF	M	MF	M	MF	M	MF	M
		439.7	Produzione di tubetti, rocchetti, navette, bobine, scardassi, fusi ecc. in fibra	42	19	4	3	41	26	192	131
439.8	Produzione di tulli, pizzi e merletti	131	83	18	9	166	97	1.251	418	1.566	607
439.9	Produzione di ricami	713	418	122	36	170	77	2.133	1.007	3.138	1.538
<b>44</b>	<b>Industrie delle pelli e del cuoio</b>	<b>2.797</b>	<b>2.221</b>	<b>742</b>	<b>275</b>	<b>1.470</b>	<b>746</b>	<b>10.560</b>	<b>5.017</b>	<b>15.569</b>	<b>8.259</b>
441	<i>Concia e tintura delle pelli e del cuoio</i>	675	570	123	66	792	473	4.649	2.816	6.239	3.925
442	<i>Produzione di articoli in cuoio e affini</i>	2.122	1.651	619	209	678	273	5.911	2.201	9.330	4.334
442.1	Produzione di marocchineria, articoli da viaggio e di articoli tecnici in cuoio	2.040	1.596	596	202	657	265	5.747	2.162	9.040	4.225
442.2	Produzione di guanti in pelle	82	55	23	7	21	8	164	39	290	109
<b>45</b>	<b>Industrie delle calzature, di articoli d'abbigliamento e di biancheria per la casa</b>	<b>21.205</b>	<b>11.531</b>	<b>3.727</b>	<b>1.353</b>	<b>11.601</b>	<b>4.825</b>	<b>90.363</b>	<b>15.505</b>	<b>126.896</b>	<b>33.214</b>
451	<i>Produzione a macchina di calzature</i>	2.695	1.881	558	204	2.127	1.128	20.177	6.998	25.557	10.211
451.1	Produzione a macchina di calzature e pantofole	1.175	1.002	290	112	1.686	910	14.455	5.476	17.606	7.500
451.2	Produzione di parti ed accessori per calzature	1.520	879	268	92	441	218	5.722	1.522	7.951	2.711
452	<i>Produzione a mano e su misura di calzature</i>	123	105	23	7	26	12	172	82	344	206
453	<i>Confezione in serie di articoli di abbigliamento ed altre attività collegate</i>	7.886	3.133	1.446	575	7.234	2.651	55.004	4.683	71.570	11.042
453.1	Confezione di articoli di vestiario in pelle	236	114	50	15	190	79	1.576	265	2.052	473
453.2	Confezione di vestiario esterno per donna, giovanetta e bambini	2.752	947	465	192	2.466	773	18.410	1.322	24.093	3.234
453.3	Confezione di vestiario esterno per uomo e ragazzo	557	330	87	31	938	437	7.885	841	9.467	1.639
453.4	Confezione di vestiario esterno di tipo speciale	807	383	143	55	817	313	7.034	447	8.801	1.198
453.5	Confezione di camicie e biancheria per uomo e ragazzo	604	247	100	37	794	311	7.713	365	9.211	960
453.6	Confezione di biancheria per donna e di corsetteria	766	246	132	53	986	330	6.145	392	8.029	1.021
453.7	Confezione di cappelli	94	66	17	7	32	12	304	32	447	117
453.8	Confezioni varie e accessorie per abbigliamento	1.586	685	369	152	957	380	5.250	906	8.162	2.123
453.9	Altre attività collegate all'industria dell'abbigliamento	484	115	83	33	54	16	687	113	1.308	277
454	<i>Confezione su misura di vestiario e biancheria; modisterie</i>	4.942	2.317	545	127	389	121	3.577	314	9.453	2.879
454.1	Confezione su misura di vestiario; modisterie	4.700	2.263	517	118	329	97	2.905	273	8.451	2.751
454.2	Confezione di biancheria su misura	242	54	28	9	60	24	672	41	1.002	128
455	<i>Confezione di altri articoli tessili</i>	4.274	3.249	847	330	1.534	808	9.203	2.704	15.858	7.091
455.1	Confezione di biancheria da casa e per l'arredamento	1.227	517	261	108	1.256	684	6.639	1.396	9.383	2.705
455.2	Produzione di articoli in materie tessili non altrove classificati	3.047	2.732	586	222	278	124	2.564	1.308	6.475	4.386
456	<i>Confezione di pellicce</i>	1.285	846	308	110	291	105	2.230	724	4.114	1.785
<b>46</b>	<b>Industrie del legno e del mobile in legno</b>	<b>27.337</b>	<b>26.051</b>	<b>4.482</b>	<b>2.891</b>	<b>8.043</b>	<b>4.471</b>	<b>51.378</b>	<b>41.210</b>	<b>91.240</b>	<b>74.623</b>
461	<i>Segagione e preparazione industriale del legno</i>	642	607	154	99	296	176	1.522	1.273	2.614	2.155
462	<i>Produzione di prodotti semifiniti in legno</i>	392	361	69	31	998	698	5.028	3.187	6.487	4.277
463	<i>Produzione in serie di elementi di carpenteria, falegnameria e pavimenti in legno</i>	9.251	9.035	1.508	1.110	937	533	9.268	8.776	20.964	19.454
463.1	Laboratori di falegnameria e carpenteria in legno	6.814	6.684	1.122	840	307	171	4.933	4.733	13.176	12.428
463.2	Produzione e/o posa in opera di falegnameria industriale per l'edilizia e di pavimenti in legno	2.345	2.277	373	260	611	352	4.134	3.900	7.463	6.789
463.3	Cantieri per carpenteria navale in legno	92	74	13	10	19	10	201	143	325	237
464	<i>Costruzione di imballaggi in legno</i>	566	496	170	68	219	138	1.650	1.319	2.605	2.021
465	<i>Costruzione di altri oggetti in legno</i>	2.798	2.460	614	321	623	312	4.581	3.222	8.616	6.315
465.1	Costruzione e riparazione di veicoli in legno e di parti in legno di autoveicoli	29	26	11	5	9	3	65	62	114	96
465.2	Costruzione di oggetti vari in legno	1.209	1.064	293	147	486	274	3.508	2.417	5.496	3.902
465.3	Laboratori di cornici e vetrai	1.560	1.370	310	169	128	35	1.008	743	3.006	2.317
466	<i>Produzione di articoli in sughero, paglia, giunco e vimini; produzione di spazzole e pennelli</i>	432	347	137	56	243	110	1.139	325	1.951	838
466.1	Produzione di articoli in sughero	63	52	8	4	28	12	114	52	213	120
466.2	Produzione di articoli in paglia, giunco e vimini	141	110	42	21	10	2	125	42	318	175
466.3	Produzione di spazzole, scope e pennelli	228	185	87	31	205	96	900	231	1.420	543
467	<i>Industria del mobile e dell'arredamento in legno</i>	13.256	12.745	1.830	1.206	4.727	2.504	28.190	23.108	48.003	39.563
467.1	Costruzione di mobili vari in legno	10.742	10.396	1.438	992	4.498	2.386	26.300	21.880	42.978	35.654
467.2	Costruzione di mobili e arredamenti in giunco, vimini, canne e simili	83	71	22	6	40	22	209	171	354	270
467.3	Produzione di materassi di ogni tipo	378	330	67	23	128	61	529	224	1.102	638
467.4	Lucidatura, laccatura e doratura di mobili e di altri oggetti in legno; restauro di mobili	2.053	1.948	303	185	61	35	1.152	833	3.569	3.001
<b>47</b>	<b>Industrie della carta; stampa ed editoria</b>	<b>11.277</b>	<b>9.102</b>	<b>1.984</b>	<b>815</b>	<b>24.838</b>	<b>14.195</b>	<b>58.497</b>	<b>44.277</b>	<b>96.596</b>	<b>68.389</b>
471	<i>Produzione della pasta-carta, della carta e del cartone</i>	132	118	18	11	1.468	994	5.896	5.017	7.514	6.140
472	<i>Trasformazione della carta e del cartone, fabbricazione di articoli in carta, cartone e ovatta di cellulosa</i>	1.835	1.412	416	182	3.442	1.954	15.339	9.248	21.032	12.796
473	<i>Stampa e industrie affini</i>	7.735	6.290	1.427	573	7.274	4.410	30.252	23.891	46.688	35.164
473.1	Stabilimenti per la stampa di giornali quotidiani	32	28	3	1	1.710	1.318	1.903	1.876	3.648	3.223
473.2	Altri stabilimenti di arti grafiche	4.837	4.110	994	406	4.106	2.299	20.669	16.757	30.606	23.572
473.3	Legatorie e rilegatorie	532	397	139	55	227	149	2.706	1.352	3.604	1.953
473.4	Industrie collegate alla stampa	2.334	1.755	291	111	1.231	644	4.974	3.906	8.830	6.416
474	<i>Editoria</i>	1.575	1.282	123	49	12.654	6.837	7.010	6.121	21.362	14.289
<b>48</b>	<b>Industrie della gomma e dei manufatti di materie plastiche</b>	<b>7.904</b>	<b>6.019</b>	<b>1.556</b>	<b>704</b>	<b>14.392</b>	<b>8.876</b>	<b>51.137</b>	<b>32.666</b>	<b>74.989</b>	<b>48.265</b>
481	<i>Industria della gomma</i>	1.239	899	184	72	5.307	3.443	16.071	11.867	22.801	16.281
481.1	Produzione di pneumatici	21	18	—	—	1.317	997	3.834	3.425	5.172	4.440
481.2	Produzione di altri articoli in gomma	1.218	881	184	72	3.990	2.446	12.237	8.442	17.629	11.841
482	<i>Ricostruzione di pneumatici, vulcanizzazione e riparazione di pneumatici</i>	557	531	115	66	96	32	526	519	1.294	1.148

segue TAV. 7 - Addetti alle unità locali per categoria posizionale, sesso, ramo, classe, sottoclasse e categoria di attività economica

N. Classificazione	RAMI, CLASSI, SOTTOCLASSI E CATEGORIE DI ATTIVITÀ ECONOMICA	IMPRENDITORI, TITOLARI, SOCI DI COOPERATIVA		FAMILIARI COADIUVANTI		DIRIGENTI, IMPIEGATI E CATEGORIE SPECIALI		OPERAI E ALTRI		TOTALE	
		MF	M	MF	M	MF	M	MF	M	MF	M
		483	Industria dei prodotti delle materie plastiche	6.108	4.589	1.257	566	8.989	5.401	34.540	20.280
49	Industrie manifatturiere diverse	5.296	4.109	1.017	404	3.914	2.023	14.683	6.994	24.910	13.530
491	Produzione di oreficeria, argenteria, bigiotteria e taglio delle pietre preziose	2.295	1.969	386	158	992	471	4.745	3.037	8.418	5.635
491.1	Produzione di oreficeria, argenteria, bigiotteria e coniazione di monete e medaglie	2.184	1.864	372	151	953	446	4.500	2.944	8.009	5.405
491.2	Lavorazione di pietre dure e preziose per gioielleria e per uso industriale	111	105	14	7	39	25	245	93	409	230
492	Costruzione di strumenti musicali e relativi accessori	128	117	18	11	75	40	309	223	530	391
493	Laboratori fotografici e cinematografici	1.077	925	218	79	1.115	599	1.705	995	4.115	2.598
493.1	Sviluppo e stampa di films cinematografici	21	17	3	—	37	19	56	41	117	77
493.2	Produzione, sincronizzazione e doppiaggio di films	253	204	11	5	361	223	103	72	728	504
493.3	Laboratori fotografici	803	704	204	74	717	357	1.546	882	3.270	2.017
494	Costruzione di giochi, giocattoli e articoli sportivi	639	398	144	57	1.034	565	4.902	1.559	6.719	2.579
494.1	Costruzione di giochi	67	47	14	8	139	67	569	155	789	277
494.2	Costruzione di giocattoli e loro parti	459	266	99	37	746	430	3.865	1.175	5.169	1.908
494.3	Costruzione di articoli sportivi	113	85	31	12	149	68	468	229	761	394
495	Altre industrie manifatturiere non altrove classificate	623	402	123	47	439	208	1.755	786	2.940	1.443
496	Industria del confezionamento	534	298	128	52	259	140	1.267	394	2.188	884
496.1	Confezionamento di generi alimentari	151	116	53	20	94	52	380	171	678	359
496.2	Confezionamento di generi non alimentari	383	182	75	32	165	88	887	223	1.510	525
5	Industrie delle costruzioni e delle installazioni di impianti per l'edilizia	68.704	67.209	7.062	5.140	18.730	12.431	111.033	110.220	205.529	195.000
50	Edilizia e genio civile	68.704	67.209	7.062	5.140	18.730	12.431	111.033	110.220	205.529	195.000
501	Costruzioni edili - restauro e manutenzione di fabbricati	35.233	34.403	3.748	3.059	10.151	6.761	77.363	76.981	126.495	121.204
501.1	Costruzioni d'immobili per abitazione ed altri usi	33.105	32.329	3.522	2.893	9.693	6.489	75.012	74.661	121.332	116.372
501.2	Attività ausiliarie delle costruzioni	2.128	2.074	226	166	458	272	2.351	2.320	5.163	4.832
502	Genio civile	2.423	2.310	360	252	4.708	3.535	12.660	12.539	20.151	18.636
502.1	Costruzione di strade e lavori in terra	1.941	1.858	313	219	1.467	1.047	7.180	7.098	10.901	10.222
502.2	Costruzione di opere specializzate	482	452	47	33	3.241	2.488	5.480	5.441	9.250	8.414
503	Installazione di impianti per l'edilizia	14.984	14.557	1.853	995	3.318	1.839	15.121	14.884	35.276	32.275
503.1	Installazione di impianti di riscaldamento, di condizionamento, idrico-sanitari e di distribuzione di gas e di acqua calda	9.430	9.231	1.158	662	2.306	1.297	10.093	9.950	22.987	21.140
503.2	Installazione di impianti elettrici per l'edilizia	5.554	5.326	695	333	1.012	542	5.028	4.934	12.289	11.135
504	Attività di finiture dell'edilizia	16.064	15.939	1.101	834	553	296	5.889	5.816	23.607	22.885
6	Commercio, pubblici esercizi e alberghi; riparazioni di beni di consumo e di veicoli	257.209	185.799	103.859	37.883	163.687	82.239	144.476	108.485	669.231	414.406
6A	Commercio, pubblici esercizi e alberghi	230.690	159.970	100.065	35.636	161.451	81.152	123.820	88.223	616.026	364.981
61	Commercio all'ingrosso	30.813	26.916	6.578	2.761	90.302	50.754	41.472	35.979	169.165	116.410
611	Commercio all'ingrosso di materie prime agricole, di animali vivi, di materie prime tessili e di semilavorati	2.087	1.923	581	246	2.265	1.297	1.242	1.068	6.175	4.534
611.1	Commercio all'ingrosso di cereali e legumi secchi	366	343	143	72	161	87	196	186	866	688
611.2	Commercio all'ingrosso di sementi, foraggi, piante officinali e semi oleosi	393	354	124	57	450	273	227	206	1.194	890
611.3	Commercio all'ingrosso di sostanze fertilizzanti, concimi ed altri prodotti chimici per l'agricoltura	246	224	70	22	661	393	122	112	1.099	751
611.4	Commercio all'ingrosso di fiori e piante	240	213	86	38	129	65	262	219	717	535
611.5	Commercio all'ingrosso di animali vivi	381	368	78	27	92	56	115	104	666	555
611.6	Commercio all'ingrosso di fibre tessili gregge e semilavorate	126	112	21	4	433	233	119	85	699	434
611.7	Commercio all'ingrosso di cuoio e pelli gregge e lavorate	213	199	40	19	171	92	86	72	510	382
611.8	Commercio all'ingrosso di pelli gregge e conciate per pellicceria	117	106	17	7	168	98	114	83	416	294
611.9	Commercio all'ingrosso di tabacco greggio	5	4	2	—	—	—	1	1	8	5
612	Commercio all'ingrosso di combustibili; di minerali e prodotti chimici per l'industria	2.728	2.408	357	157	12.846	7.136	6.175	5.936	22.106	15.637
612.1	Commercio all'ingrosso di prodotti petroliferi e lubrificanti	792	691	139	55	3.942	2.488	2.213	2.167	7.086	5.401
612.2	Commercio all'ingrosso di combustibili solidi	176	161	40	23	234	120	238	232	688	536
612.3	Commercio all'ingrosso di metalli ferrosi semilavorati	644	584	63	34	3.435	1.889	2.222	2.141	6.364	4.648
612.4	Commercio all'ingrosso di minerali	83	72	12	2	202	93	60	51	357	218
612.5	Commercio all'ingrosso di metalli non ferrosi e prodotti semilavorati	268	237	27	15	794	402	399	386	1.488	1.040
612.6	Commercio all'ingrosso di prodotti chimici industriali, oli e grassi industriali di origine vegetale e animale; di gomma greggia	765	663	76	28	4.239	2.144	1.043	959	6.123	3.794
613	Commercio all'ingrosso di legname, di materiale da costruzione e di articoli per installazione	3.123	2.783	676	322	5.074	2.749	4.024	3.814	12.897	9.668
613.1	Commercio all'ingrosso di legname, semilavorati in legno e legno artificiale	794	718	198	98	565	284	865	799	2.422	1.899
613.2	Commercio all'ingrosso di materiali da costruzione	1.774	1.574	399	187	2.086	1.107	2.144	2.077	6.403	4.945
613.3	Commercio all'ingrosso di articoli per installazioni	516	455	69	33	2.209	1.227	772	706	3.566	2.421
613.4	Commercio all'ingrosso di vetro piano	39	36	10	4	214	131	243	232	506	403
614	Commercio all'ingrosso di macchine, attrezzature e veicoli	4.451	3.920	527	204	24.194	15.069	7.402	6.935	36.574	26.128
614.1	Commercio all'ingrosso di macchine utensili per metallo, legno, plastica e pietra	679	588	113	47	1.983	1.123	464	429	3.239	2.187
614.2	Commercio all'ingrosso di macchine per costruzioni edili	259	222	39	12	618	337	374	362	1.290	933



segue TAV. 7 - Addetti alle unità locali per categoria posizionale, sesso, ramo, classe, sottoclasse e categoria di attività economica

N. Classificazione	RAMI, CLASSI, SOTTOCLASSI E CATEGORIE DI ATTIVITÀ ECONOMICA	IMPRENDITORI, TITOLARI, SOCI DI COOPERATIVA		FAMILIARI COADIUVANTI		DIRIGENTI, IMPIEGATI E CATEGORIE SPECIALI		OPERAI E ALTRI		TOTALE	
		MF	M	MF	M	MF	M	MF	M	MF	M
614.3	Commercio all'ingrosso di macchine per l'industria tessile; di macchine da cucire e per maglieria	174	149	12	4	567	317	210	199	963	669
614.4	Commercio all'ingrosso di macchine e attrezzature per ufficio	568	504	45	10	6.030	4.093	557	522	7.200	5.129
614.5	Commercio all'ingrosso di altre macchine, utensileria e attrezzature per l'industria, il commercio e la navigazione	1.680	1.485	169	60	7.480	4.356	1.819	1.623	11.148	7.524
614.6	Commercio all'ingrosso di macchine, accessori e attrezzi agricoli, compresi i trattori	272	241	42	15	948	588	528	503	1.790	1.347
614.7	Commercio all'ingrosso di veicoli e accessori	819	731	107	56	6.568	4.255	3.450	3.297	10.944	8.339
615	Commercio all'ingrosso di mobili, elettrodomestici, apparecchi radio-televisivi, casalinghi e ferramenta	3.384	2.926	549	216	13.205	7.243	4.374	3.733	21.512	14.118
615.1	Commercio all'ingrosso di mobili in legno, metallo e materie sintetiche	405	362	75	39	590	289	386	361	1.456	1.051
615.2	Commercio all'ingrosso di articoli in ferro ed in altri metalli	713	617	125	44	1.921	1.015	872	788	3.631	2.464
615.3	Commercio all'ingrosso di apparecchi radio-televisivi, strumenti musicali, dischi e relativi accessori	293	253	28	11	1.747	994	455	373	2.523	1.631
615.4	Commercio all'ingrosso di materiali radioelettrici, telefonici e televisivi	627	538	49	18	4.991	2.868	741	609	6.408	4.033
615.5	Commercio all'ingrosso di apparecchi elettrodomestici	342	293	74	40	1.298	764	426	392	2.140	1.489
615.6	Commercio all'ingrosso di porcellane, vetriere e casalinghi	693	587	153	51	1.582	745	1.070	836	3.498	2.219
615.7	Commercio all'ingrosso di vernici e colori	156	137	25	7	610	348	229	209	1.020	701
615.8	Commercio all'ingrosso di carte da parati e stucchi	102	93	7	2	411	195	162	141	682	431
615.9	Commercio all'ingrosso di mobili ed oggetti di arredamento in canna, vimini, giunco, sughero e paglia	53	46	13	4	55	25	33	24	154	99
616	Commercio all'ingrosso di prodotti tessili, di abbigliamento, di calzature e articoli in cuoio e pelli	3.912	3.253	747	306	7.942	3.642	3.135	1.901	15.736	9.102
616.1	Commercio all'ingrosso di vestiario, di cappelli, di ombrelli e accessori di abbigliamento	1.154	904	190	72	2.247	886	916	394	4.507	2.256
616.2	Commercio all'ingrosso di pellicce	91	84	10	6	197	93	122	94	420	277
616.3	Commercio all'ingrosso di tessuti per l'abbigliamento e l'arredamento	1.057	923	155	65	2.860	1.475	893	661	4.965	3.124
616.4	Commercio all'ingrosso di camicie, biancheria per uso personale, maglieria e simili	450	369	140	54	723	277	280	115	1.593	815
616.5	Commercio all'ingrosso di articoli per merceria e per passamaneria	346	286	102	41	683	320	237	146	1.368	793
616.6	Commercio all'ingrosso di calzature ed accessori per calzature	303	255	66	30	469	201	309	225	1.147	711
616.7	Commercio all'ingrosso di pelletterie	212	174	40	17	227	93	112	57	591	341
616.8	Commercio all'ingrosso di articoli tessili per la casa e di tappeti e materassi	299	258	44	21	536	297	266	209	1.145	785
617	Commercio all'ingrosso di prodotti alimentari, bevande e tabacco	7.167	6.347	2.429	1.025	10.637	6.159	10.335	8.948	30.568	22.479
617.1	Commercio all'ingrosso di prodotti ortofruttili freschi, congelati e surgelati	1.320	1.149	490	222	1.257	630	1.872	1.403	4.939	3.404
617.2	Commercio all'ingrosso di carni fresche, congelate, surgelate e di salumi, pollame, selvaggina e uova	807	710	302	123	790	412	1.553	1.334	3.452	2.579
617.3	Commercio all'ingrosso di latte, burro e formaggi	756	680	232	82	1.524	1.128	1.266	1.144	3.778	3.034
617.4	Commercio all'ingrosso di oli e grassi alimentari	63	56	17	7	66	40	51	46	197	149
617.5	Commercio all'ingrosso di bevande alcoliche ed analcoliche, di alcool per liquori ed aceto	1.916	1.729	758	329	1.454	739	2.097	1.971	6.225	4.768
617.6	Commercio all'ingrosso di caffè, the, cacao e spezie	138	123	44	20	229	134	148	137	559	414
617.7	Commercio all'ingrosso di prodotti ittici, freschi, surgelati e comunque conservati	147	130	22	14	164	108	207	194	540	446
617.8	Commercio all'ingrosso specializzato di altri prodotti alimentari non altrove classificati e generi di monopolio	1.381	1.226	448	182	1.747	1.114	1.350	1.171	4.926	3.693
617.9	Commercio all'ingrosso despecializzato	639	544	116	46	3.406	1.854	1.791	1.548	5.952	3.992
618	Commercio all'ingrosso di prodotti farmaceutici, sanitari, di bellezza e di detersivi	1.315	1.117	218	85	5.425	2.712	2.198	1.605	9.156	5.519
618.1	Commercio all'ingrosso di prodotti farmaceutici	358	300	33	14	1.767	849	647	484	2.805	1.647
618.2	Commercio all'ingrosso di strumenti ed apparecchi sanitari	346	293	29	9	1.548	827	535	390	2.458	1.519
618.3	Commercio all'ingrosso di articoli di profumeria	350	295	77	23	1.523	658	727	512	2.677	1.488
618.4	Commercio all'ingrosso di saponi, detersivi, prodotti per la lucidatura e simili	261	229	79	39	587	378	289	219	1.216	865
619	Commercio all'ingrosso di altri prodotti non alimentari	2.646	2.239	494	200	8.714	4.747	2.587	2.039	14.441	9.225
619.1	Commercio all'ingrosso di carta, cartone e articoli di cartoleria	772	642	165	57	1.620	730	846	698	3.403	2.127
619.2	Commercio all'ingrosso di libri	148	119	27	17	457	261	101	84	733	481
619.3	Commercio all'ingrosso di articoli per fotografia, cinematografia, ottica e di strumenti scientifici	234	209	21	3	2.377	1.435	320	243	2.952	1.890
619.4	Commercio all'ingrosso di orologi e di articoli di gioielleria	447	387	85	45	1.208	607	367	292	2.107	1.331
619.5	Commercio all'ingrosso di giocattoli	174	153	50	22	355	170	161	121	740	466
619.6	Commercio all'ingrosso di articoli sportivi	141	122	22	9	452	229	139	111	754	471
619.7	Commercio all'ingrosso di prodotti non alimentari non altrove classificati	730	607	124	47	2.245	1.315	653	490	3.752	2.459
62	Commercio all'ingrosso di materiali vari da recupero	2.017	1.828	553	352	349	156	1.364	1.264	4.283	3.600
621	Commercio all'ingrosso di rottami metallici	1.394	1.280	399	267	266	118	952	909	3.011	2.574
622	Commercio all'ingrosso di altri prodotti di raccolta	623	548	154	85	83	38	412	355	1.272	1.026
63	Intermediari del commercio	18.663	17.207	2.001	461	6.403	2.634	1.037	828	28.104	21.130
631	Intermediari del commercio di materie prime agricole, di animali vivi, di materie prime tessili e di semilavorati	909	880	88	25	201	79	52	47	1.250	1.031



## segue TAV. 7 - Addetti alle unità locali per categoria posizionale, sesso, ramo, classe, sottoclasse e categoria di attività economica

N. Classificazione	RAMI, CLASSI, SOTTOCLASSI E CATEGORIE DI ATTIVITÀ ECONOMICA	IMPRENDITORI, TITOLARI, SOCI DI COOPERATIVA		FAMILIARI COADIUVANTI		DIRIGENTI, IMPIEGATI E CATEGORIE SPECIALI		OPERAI E ALTRI		TOTALE	
		MF	M	MF	M	MF	M	MF	M	MF	M
632	Intermediari del commercio di combustibili, minerali e prodotti chimici per la tecnica e l'industria	870	790	77	14	505	203	34	22	1.486	1.029
633	Intermediari del commercio di legname e materiale da costruzione	760	694	102	25	227	80	35	23	1.124	822
634	Intermediari del commercio di macchine e materiale per l'industria, il commercio, la navigazione e l'agricoltura e di veicoli	2.796	2.625	307	75	1.689	779	222	183	5.014	3.662
635	Intermediari del commercio di mobili, articoli per la casa e ferramenta	1.664	1.486	189	48	313	110	68	41	2.234	1.685
636	Intermediari del commercio di prodotti tessili, di abbigliamento, di calzature e articoli in cuoio	2.489	2.261	323	76	829	263	91	65	3.732	2.665
637	Intermediari del commercio di prodotti alimentari, bevande e tabacco	3.026	2.915	330	74	389	203	204	188	3.949	3.380
638	Intermediari del commercio specializzato di altri prodotti	4.628	4.206	464	90	1.457	641	269	210	6.818	5.147
639	Intermediari del commercio di prodotti diversi, attività associate senza prevalenza	1.521	1.350	121	34	793	276	62	49	2.497	1.709
<b>64</b>	<b>Commercio al minuto di prodotti alimentari, di articoli di abbigliamento, di arredamento e per la casa; farmacie</b>	<b>114.106</b>	<b>72.398</b>	<b>55.146</b>	<b>18.131</b>	<b>32.763</b>	<b>12.690</b>	<b>31.303</b>	<b>19.529</b>	<b>233.318</b>	<b>122.748</b>
641	Commercio al minuto di prodotti ortofrutticoli e lattiero caseari; di carne, pesce e pasticceria	43.070	30.535	27.013	8.483	2.442	1.076	10.119	6.951	82.644	47.045
641.1	Commercio al minuto di frutta, legumi e patate	10.428	6.769	5.755	2.197	102	47	574	365	16.859	9.378
641.2	Commercio al minuto di latte e prodotti lattiero caseari	2.949	1.781	1.500	560	139	86	413	294	5.001	2.721
641.3	Commercio al minuto di carni bovine, ovine, caprine e suine fresche e congelate	6.525	5.934	4.079	1.050	325	143	1.886	1.650	12.815	8.777
641.4	Commercio al minuto di carni equine	376	304	219	82	18	15	73	69	686	470
641.5	Commercio al minuto di pesci, crostacei e molluschi	803	659	526	203	55	31	156	125	1.540	1.018
641.6	Commercio al minuto di pollame, selvaggina e uova	1.005	755	607	224	33	16	175	118	1.820	1.113
641.7	Commercio al minuto di pane, con e senza annesso forno e con eventuale annessa vendita di prodotti alimentari e non alimentari	8.564	5.857	6.634	1.916	523	177	2.965	1.907	18.686	9.857
641.8	Commercio al minuto di pasticceria, dolci e di confetteria	2.010	1.475	1.270	389	246	68	1.381	812	4.907	2.744
641.9	Commercio al minuto di prodotti alimentari vari	10.410	7.001	6.423	1.862	1.001	493	2.496	1.611	20.330	10.967
642	Commercio al minuto di bevande, oli e di altri prodotti alimentari non altrove classificati; tabaccherie	12.276	7.324	6.382	2.218	7.681	3.186	6.605	4.324	32.944	17.052
642.1	Commercio al minuto di bevande e olio	2.428	1.860	1.019	441	201	111	476	432	4.124	2.844
642.2	Commercio al minuto di prodotti del tabacco e altri generi di monopolio	2.815	1.157	1.717	688	96	26	150	69	4.778	1.940
642.3	Commercio al minuto specializzato di altri prodotti alimentari	786	516	355	116	148	62	181	132	1.470	826
642.4	Commercio al minuto alimentare despecializzato	6.247	3.791	3.291	973	7.236	2.987	5.798	3.691	22.572	11.442
643	Farmacie	1.987	1.359	1.093	347	3.043	1.254	828	312	6.951	3.272
644	Commercio al minuto di articoli sanitari e di prodotti di bellezza	4.236	1.992	1.260	394	1.248	428	750	310	7.494	3.124
644.1	Commercio al minuto di strumenti ed articoli medicali, chirurgici ed ortopedici	420	216	135	47	439	199	129	49	1.123	511
644.2	Erboristerie	246	114	49	12	37	6	40	15	372	147
644.3	Commercio al minuto di profumeria, saponi, prodotti per toeletta e per l'igiene della persona	1.988	574	496	145	485	77	338	52	3.307	848
644.4	Commercio al minuto di colori e vernici	1.582	1.088	580	190	287	146	243	194	2.692	1.618
645	Commercio al minuto di articoli di abbigliamento	24.983	11.681	8.922	2.864	7.040	2.008	3.979	853	44.924	17.406
645.1	Commercio al minuto di confezioni per uomo e ragazzo	4.624	3.034	1.994	656	2.645	961	1.013	316	10.276	4.967
645.2	Commercio al minuto di confezioni per donna e ragazza	5.663	2.153	1.891	621	1.866	309	1.258	146	10.678	3.229
645.3	Commercio al minuto di confezioni per bambini	1.131	366	355	116	358	60	205	14	2.049	556
645.4	Commercio al minuto di stoffe per abbigliamento	1.496	925	555	179	527	292	283	153	2.861	1.549
645.5	Commercio al minuto di biancheria, camicie, cappelli, ombrelli	4.950	2.799	2.018	641	920	226	593	104	8.481	3.770
645.6	Commercio al minuto di merceria e ricami	6.804	2.218	2.025	624	459	100	292	36	9.580	2.978
645.7	Commercio al minuto di pellicce e di pelli per pellicceria	315	186	84	27	265	60	335	84	999	357
646	Commercio al minuto di calzature e pelletteria	5.792	3.608	2.373	740	2.201	552	1.221	326	11.587	5.226
646.1	Commercio al minuto di calzature e articoli per calzolerie	4.411	2.863	1.874	575	1.716	456	895	225	8.896	4.119
646.2	Commercio al minuto di articoli di pelletteria e da viaggio	1.381	745	499	165	485	96	326	101	2.691	1.107
647	Commercio al minuto di tessuti per arredamento	1.640	1.221	497	179	761	333	561	385	3.459	2.118
647.1	Commercio al minuto di tessuti per arredamento e tappeti	955	708	336	113	533	261	455	328	2.279	1.410
647.2	Commercio al minuto di biancheria da tavola e da casa	685	513	161	66	228	72	106	57	1.180	708
648	Commercio al minuto di mobili, apparecchi e materiali per la casa	15.453	11.764	6.371	2.448	6.719	3.182	6.021	5.134	34.564	22.528
648.1	Commercio al minuto di mobili in legno, vimini, canne, giunchi e materassi	4.360	3.658	1.662	801	1.761	723	2.544	2.302	10.327	7.484
648.2	Commercio al minuto di articoli casalinghi, di ceramica e vetreria	3.295	1.971	1.353	453	890	240	575	373	6.113	3.037
648.3	Commercio al minuto di apparecchi elettrodomestici, macchine da cucire e per maglieria	2.834	2.263	1.307	449	1.235	672	1.051	912	6.427	4.296
648.4	Commercio al minuto di apparecchi radio, di televisori, di giradischi, di registratori e dischi; articoli di illuminazione	2.153	1.739	843	309	1.474	778	911	747	5.381	3.573
648.5	Commercio al minuto di semilavorati in legno, sughero, vimini e articoli in plastica	220	168	72	28	107	51	92	73	491	320
648.6	Commercio al minuto di ferramenta e casseforti	2.168	1.652	974	362	1.101	635	742	641	4.985	3.290
648.7	Commercio al minuto di articoli diversi per uso domestico	423	313	160	46	151	83	106	86	840	528

segue TAV. 7 - Addetti alle unità locali per categoria posizionale, sesso, ramo, classe, sottoclasse e categoria di attività economica

N. Classificazione	RAMI, CLASSI, SOTTOCLASSI E CATEGORIE DI ATTIVITÀ ECONOMICA	IMPRENDITORI, TITOLARI, SOCI DI COOPERATIVA		FAMILIARI COADIUVANTI		DIRIGENTI, IMPIEGATI E CATEGORIE SPECIALI		OPERAI E ALTRI		TOTALE	
		MF	M	MF	M	MF	M	MF	M	MF	M
		649	Commercio al minuto di carte da parati, di rivestimenti e apparecchi igienico-sanitari, strumenti musicali, di articoli da regalo e oggetti d'arte	4.669	2.914	1.235	458	1.628	671	1.219	934
649.1	Commercio al minuto di carta da parati e stucchi	220	174	55	20	149	63	76	72	500	329
649.2	Commercio al minuto di articoli igienico-sanitari e da costruzione	1.109	892	348	138	667	302	695	624	2.819	1.956
649.3	Commercio al minuto di strumenti musicali, spartiti ed accessori	223	173	71	25	122	72	45	32	461	302
649.4	Commercio al minuto di articoli da regalo; chincaglieria e bigiotteria	1.757	803	470	160	349	104	205	74	2.781	1.141
649.5	Commercio al minuto di articoli di antiquariato, di oggetti d'arte e di culto, decorazioni	1.360	872	291	115	341	130	198	132	2.190	1.249
65	Commercio al minuto di veicoli, natanti, carburanti, libri ed articoli vari	29.529	20.868	10.521	3.994	24.411	10.838	16.174	13.094	80.635	48.794
651	Commercio al minuto di automobili, motocicli e natanti	4.598	4.117	1.013	466	7.021	4.296	7.517	7.317	20.149	16.196
651.1	Commercio al minuto di autoveicoli	1.880	1.707	285	137	5.058	3.092	5.544	5.451	12.767	10.387
651.2	Commercio al minuto di cicli e motocicli	895	765	270	141	194	124	305	291	1.664	1.321
651.3	Commercio al minuto di pezzi staccati ed accessori di autoveicoli, motocicli e cicli	1.645	1.491	419	169	1.601	997	1.597	1.512	5.262	4.169
651.4	Commercio di natanti ed accessori	178	154	39	19	168	83	71	63	456	319
652	Commercio al minuto di carburanti e lubrificanti	4.584	3.838	1.712	637	375	198	1.683	1.611	8.354	6.284
653	Commercio al minuto di libri, giornali, articoli da cancelleria e forniture per ufficio	7.091	3.613	2.763	1.005	3.293	1.672	1.579	1.049	14.726	7.339
653.1	Commercio al minuto di libri nuovi e usati	1.077	655	259	87	979	460	266	141	2.581	1.343
653.2	Commercio al minuto di quotidiani e periodici	2.408	1.153	1.410	538	182	70	188	63	4.188	1.824
653.3	Commercio al minuto di articoli di cancelleria e forniture per ufficio	2.775	1.094	894	322	768	332	479	267	4.916	2.015
653.4	Commercio al minuto di mobili per ufficio, di macchine e attrezzature per ufficio	665	594	168	46	1.315	792	624	571	2.772	2.003
653.5	Commercio al minuto di francobolli per filatelici, numismatica ed altri articoli da collezione	166	117	32	12	49	18	22	7	269	154
654	Commercio al minuto di altri articoli non altrove classificati	12.786	8.960	4.916	1.833	3.338	1.553	2.717	2.008	23.757	14.354
654.1	Commercio al minuto di materiale per ottica, fotografia, cinematografia e strumenti di precisione	1.710	1.371	619	227	807	456	348	237	3.484	2.291
654.2	Commercio al minuto di orologi, di articoli di gioielleria e d'argenteria	2.295	1.766	1.054	364	687	271	383	247	4.419	2.648
654.3	Commercio al minuto di giocattoli	958	506	342	115	195	44	119	35	1.614	700
654.4	Commercio al minuto di articoli sportivi, armi e munizioni	1.658	1.127	607	211	467	200	370	198	3.102	1.736
654.5	Commercio al minuto di fiori e piante	2.919	1.573	1.200	464	89	36	438	338	4.646	2.411
654.6	Commercio al minuto di animali vivi e forniture per animali	516	407	170	86	41	20	73	63	800	576
654.7	Commercio al minuto di macchine e attrezzature e prodotti per l'agricoltura e il giardinaggio	1.032	864	418	145	297	155	396	365	2.143	1.529
654.8	Commercio al minuto di combustibili	825	662	245	122	147	77	228	225	1.445	1.086
654.9	Altri commerci al minuto specializzati	873	684	261	99	608	294	362	300	2.104	1.377
655	Commercio al minuto di articoli di occasione	201	144	42	24	1	1	9	8	253	177
656	Commercio al minuto di prodotti diversi, con prevalenza di prodotti non alimentari	269	196	75	29	10.383	3.118	2.669	1.101	13.396	4.444
656.1	Grandi magazzini	22	19	4	1	9.056	2.730	1.363	712	10.445	3.462
656.2	Altri commerci al minuto despecializzati	247	177	71	28	1.327	388	1.306	389	2.951	982
66	Pubblici esercizi ed esercizi alberghieri	35.562	20.753	25.266	9.937	7.223	4.080	32.470	17.529	100.521	52.299
661	Ristoranti	9.092	5.680	8.269	3.349	1.679	1.143	8.999	6.342	28.039	16.514
662	Bar con e senza spettacolo	21.395	11.967	13.411	5.254	1.898	936	5.390	3.546	42.094	21.703
664	Mense	527	349	177	58	1.031	482	7.576	2.224	9.311	3.113
665	Esercizi alberghieri propriamente detti	3.553	2.205	3.151	1.190	2.005	1.184	8.867	4.801	17.576	9.380
665.1	Alberghi e motel con ristorante; locande	2.791	1.782	2.726	1.042	1.615	962	7.574	4.291	14.706	8.077
665.2	Alberghi senza ristorante	375	247	215	75	328	194	1.062	448	1.980	964
665.3	Pensioni	387	176	210	73	62	28	231	62	890	339
666	Vagoni letto e vagoni ristorante	—	—	—	—	210	208	334	328	544	536
667	Esercizi alberghieri complementari	995	552	258	86	400	127	1.304	288	2.957	1.053
667.1	Ostelli della gioventù e rifugi alpini	73	55	47	13	7	4	33	21	160	93
667.2	Campeggi e caravaning	185	130	134	60	55	25	159	107	533	322
667.3	Centri di vacanze e case per vacanze	17	4	4	1	18	4	42	2	81	11
667.4	Colonie, case di riposo, alloggi ammobiliati per turisti, altri esercizi alberghieri complementari	720	363	73	12	320	94	1.070	158	2.183	627
6B	Riparazioni di beni di consumo e di veicoli	26.519	25.829	3.794	2.247	2.236	1.087	20.656	20.262	53.205	49.425
67	Riparazioni di beni di consumo e di veicoli	26.519	25.829	3.794	2.247	2.236	1.087	20.656	20.262	53.205	49.425
671	Riparazioni di autoveicoli e biciclette	18.535	18.153	2.761	1.793	1.637	740	18.437	18.196	41.370	38.882
671.1	Riparazioni di autoveicoli	11.160	10.915	1.805	1.108	1.247	580	11.061	10.906	25.273	23.509
671.2	Riparazioni di carrozzerie di autoveicoli	5.714	5.612	676	494	376	153	7.148	7.068	13.914	13.327
671.3	Riparazioni di motoveicoli e biciclette	1.661	1.626	280	191	14	7	228	222	2.183	2.046
672	Riparazioni di calzature e articoli in cuoio	2.228	2.159	202	77	26	16	201	177	2.657	2.429
673	Riparazioni di elettrodomestici, radio, televisori, giradischi e fonografi	3.129	3.034	434	203	250	147	928	875	4.741	4.259
674	Riparazioni di orologi e gioiellerie	882	855	140	47	36	19	131	95	1.189	1.016
675	Riparazioni non altrove classificate	1.745	1.628	257	127	287	165	959	919	3.248	2.839
7	Trasporti e comunicazioni	30.443	28.765	3.678	1.944	68.427	45.072	77.975	74.941	180.523	150.722
71	Ferrovie	42	41	2	2	7.160	6.226	22.466	21.739	29.670	28.008
710	Ferrovie	42	41	2	2	7.160	6.226	22.466	21.739	29.670	28.008

segue TAV. 7 - Addetti alle unità locali per categoria posizionale, sesso, ramo, classe, sottoclasse e categoria di attività economica

N. Classificazione	RAMI, CLASSI, SOTTOCLASSI E CATEGORIE DI ATTIVITÀ ECONOMICA	IMPRENDITORI, TITOLARI, SOCI DI COOPERATIVA		FAMILIARI COADIUVANTI		DIRIGENTI, IMPIEGATI E CATEGORIE SPECIALI		OPERAI E ALTRI		TOTALE	
		MF	M	MF	M	MF	M	MF	M	MF	M
710.1	Ferrovie dello Stato	—	—	—	—	5.869	5.133	19.164	18.674	25.033	23.807
710.2	Ferrovie in concessione	7	7	—	—	1.053	956	1.524	1.376	2.584	2.339
710.3	Servizi ausiliari delle ferrovie, in appalto	35	34	2	2	238	137	1.778	1.689	2.053	1.862
<b>72</b>	<b>Altri trasporti terrestri</b>	<b>22.200</b>	<b>21.236</b>	<b>2.905</b>	<b>1.477</b>	<b>13.370</b>	<b>8.932</b>	<b>31.854</b>	<b>31.507</b>	<b>70.329</b>	<b>63.152</b>
721	Metropolitane, tranvie e servizi regolari d'autobus	156	142	24	10	3.019	2.602	17.098	16.996	20.297	19.750
722	Trasporti su strada di viaggiatori	4.358	4.252	177	101	244	188	1.082	1.071	5.861	5.612
723	Trasporti su strada di merci	17.573	16.733	2.702	1.364	8.277	4.680	12.574	12.348	41.126	35.125
724	Trasporti per condotta	14	14	—	—	1.763	1.417	734	732	2.511	2.163
725	Trasporti con impianti a fune	99	95	2	2	67	45	366	360	534	502
<b>73</b>	<b>Trasporti fluviali, lacuali e lagunari</b>	<b>34</b>	<b>33</b>	<b>2</b>	<b>2</b>	<b>139</b>	<b>122</b>	<b>227</b>	<b>214</b>	<b>402</b>	<b>371</b>
730	Trasporti fluviali, lacuali e lagunari	34	33	2	2	139	122	227	214	402	371
<b>74</b>	<b>Trasporti marittimi e cabotaggio</b>	<b>22</b>	<b>21</b>	<b>1</b>	<b>1</b>	<b>156</b>	<b>95</b>	<b>11</b>	<b>10</b>	<b>190</b>	<b>127</b>
741	Trasporti marittimi internazionali	20	19	1	1	136	84	6	5	163	109
742	Trasporti marittimi in navigazione di cabotaggio	2	2	—	—	20	11	5	5	27	18
<b>75</b>	<b>Trasporti aerei</b>	<b>8</b>	<b>8</b>	<b>—</b>	<b>—</b>	<b>557</b>	<b>393</b>	<b>182</b>	<b>181</b>	<b>747</b>	<b>582</b>
750	Trasporti aerei	8	8	—	—	557	393	182	181	747	582
<b>76</b>	<b>Attività connesse ai trasporti</b>	<b>1.653</b>	<b>1.496</b>	<b>317</b>	<b>181</b>	<b>3.743</b>	<b>2.967</b>	<b>4.368</b>	<b>4.278</b>	<b>10.081</b>	<b>8.922</b>
761	Attività connesse ai trasporti terrestri	1.616	1.460	312	177	1.862	1.621	2.620	2.571	6.410	5.829
762	Attività connesse ai trasporti di navigazione interna	13	12	3	3	4	—	5	5	25	20
762.1	Attività complementari ai trasporti di navigazione interna	8	8	—	—	1	—	1	1	10	9
762.2	Servizi ausiliari dei trasporti di navigazione interna	5	4	3	3	3	—	4	4	15	11
763	Attività connesse ai trasporti marittimi ed al cabotaggio	13	13	2	1	181	143	87	85	283	242
763.1	Attività complementari ai trasporti marittimi	3	3	—	—	17	9	5	3	25	15
763.2	Servizi ausiliari dei trasporti marittimi	10	10	2	1	164	134	82	82	258	227
764	Attività connesse ai trasporti aerei	11	11	—	—	1.696	1.203	1.656	1.617	3.363	2.831
764.1	Attività complementari ai trasporti aerei	8	8	—	—	1.675	1.184	1.593	1.571	3.276	2.763
764.2	Servizi ausiliari dei trasporti aerei	3	3	—	—	21	19	63	46	87	68
<b>77</b>	<b>Agenzie di viaggio, intermediari dei trasporti, magazzini di custodia e deposito</b>	<b>6.442</b>	<b>5.894</b>	<b>434</b>	<b>271</b>	<b>12.449</b>	<b>7.371</b>	<b>7.158</b>	<b>6.570</b>	<b>26.483</b>	<b>20.106</b>
771	Agenzie di viaggio	588	460	42	18	3.593	1.657	102	71	4.325	2.206
772	Intermediari dei trasporti	5.318	4.942	98	40	5.457	3.187	1.892	1.760	12.765	9.929
772.1	Servizi di portabagagli, carico, scarico e facchinaggio	4.363	4.112	8	7	627	536	745	732	5.743	5.387
772.2	Spedizionieri e agenzie di operazioni doganali	955	830	90	33	4.830	2.651	1.147	1.028	7.022	4.542
773	Magazzini di custodia e deposito e frigoriferi	536	492	294	213	3.399	2.527	5.164	4.739	9.393	7.971
773.1	Magazzini di custodia e deposito	505	463	290	211	3.297	2.456	4.978	4.573	9.070	7.703
773.2	Magazzini frigoriferi per conto terzi	31	29	4	2	102	71	186	166	323	268
<b>79</b>	<b>Comunicazioni</b>	<b>42</b>	<b>36</b>	<b>17</b>	<b>10</b>	<b>30.853</b>	<b>18.966</b>	<b>11.709</b>	<b>10.442</b>	<b>42.621</b>	<b>29.454</b>
790	Comunicazioni	42	36	17	10	30.853	18.966	11.709	10.442	42.621	29.454
790.1	Amministrazione delle poste e telecomunicazioni	1	1	—	—	24.177	15.285	4.888	3.688	29.066	18.974
790.2	Servizi postelegrafonici, in appalto o in concessione	29	23	15	9	98	69	444	436	586	537
790.3	Servizi telefonici di Stato, servizi telefonici in appalto o in concessione e servizi di telecomunicazione in concessione	12	12	2	1	6.578	3.612	6.377	6.318	12.969	9.943
<b>8</b>	<b>Credito e assicurazione, servizi prestati alle imprese; noleggio</b>	<b>52.435</b>	<b>45.019</b>	<b>3.696</b>	<b>1.278</b>	<b>158.364</b>	<b>98.236</b>	<b>16.438</b>	<b>12.295</b>	<b>230.933</b>	<b>156.828</b>
<b>8A</b>	<b>Credito e assicurazione</b>	<b>4.735</b>	<b>4.008</b>	<b>21</b>	<b>12</b>	<b>86.292</b>	<b>65.751</b>	<b>2.359</b>	<b>2.104</b>	<b>93.407</b>	<b>71.875</b>
<b>81</b>	<b>Istituti di credito</b>	<b>4.553</b>	<b>3.840</b>	<b>13</b>	<b>8</b>	<b>73.773</b>	<b>57.422</b>	<b>2.039</b>	<b>1.839</b>	<b>80.378</b>	<b>63.109</b>
811	Autorità bancarie centrali	—	—	—	—	609	449	120	118	729	567
812	Altre istituzioni monetarie	3.752	3.112	—	—	67.856	54.135	1.757	1.593	73.365	58.840
812.1	Istituti di credito di diritto pubblico	—	—	—	—	5.673	4.648	187	185	5.860	4.833
812.2	Altre aziende di credito e istituti centrali di categoria	3.752	3.112	—	—	62.183	49.487	1.570	1.408	67.505	54.007
813	Istituzioni finanziarie e società di controllo	801	728	13	8	5.308	2.838	162	128	6.284	3.702
813.1	Istituti e sezioni per il credito speciale	24	21	2	2	381	240	18	9	425	272
813.2	Imprese di prestiti e finanziamenti	554	498	5	2	2.828	1.502	116	97	3.503	2.099
813.3	Società fiduciarie e di investimenti mobiliari	158	149	—	—	662	320	4	2	824	471
813.4	Società per la gestione di fondi comuni di investimento	52	47	6	4	123	52	13	10	194	113
813.5	Società di controllo	13	13	—	—	1.314	724	11	10	1.338	747
<b>82</b>	<b>Assicurazione</b>	<b>182</b>	<b>168</b>	<b>8</b>	<b>4</b>	<b>12.519</b>	<b>8.329</b>	<b>320</b>	<b>265</b>	<b>13.029</b>	<b>8.766</b>
821	Istituti di assicurazione mista	60	58	2	1	8.061	5.633	240	213	8.363	5.905
822	Istituti di assicurazione - vita e capitalizzazione	6	6	—	—	243	164	2	2	251	172
823	Istituti di assicurazione - danni, malattie e rischi diversi	116	104	6	3	4.215	2.532	78	50	4.415	2.689
<b>8B</b>	<b>Servizi prestati alle imprese; noleggio</b>	<b>47.700</b>	<b>41.011</b>	<b>3.675</b>	<b>1.266</b>	<b>72.072</b>	<b>32.485</b>	<b>14.079</b>	<b>10.191</b>	<b>137.526</b>	<b>84.953</b>
<b>83</b>	<b>Ausiliari finanziari e delle assicurazioni, affari immobiliari, servizi prestati alle imprese</b>	<b>46.933</b>	<b>40.331</b>	<b>3.561</b>	<b>1.206</b>	<b>69.879</b>	<b>30.887</b>	<b>13.316</b>	<b>9.532</b>	<b>133.689</b>	<b>81.956</b>
831	Ausiliari finanziari	499	455	38	32	1.819	1.060	66	39	2.422	1.586
832	Ausiliari delle assicurazioni	4.210	3.692	979	305	6.285	1.536	606	378	12.080	5.911
833	Imprese immobiliari per la compravendita di immobili	4.823	4.044	83	48	1.892	1.021	495	336	7.293	5.449
834	Agenzie di mediazione per la compravendita e la locazione di immobili e terreni	1.850	1.545	84	25	1.267	584	238	153	3.439	2.307
835	Consulenti legali	6.299	5.623	305	106	6.707	782	745	119	14.056	6.630
836	Contabilità, consulenza fiscale e revisione dei conti	8.467	7.189	661	196	11.962	3.179	1.492	354	22.582	10.918
837	Servizi tecnici	12.572	11.545	612	191	16.218	11.363	1.589	1.165	30.991	24.264
837.1	Studi tecnici ed affini	12.464	11.451	606	189	16.050	11.265	1.531	1.120	30.651	24.025

segue TAV. 7 - Addetti alle unità locali per categoria posizionale, sesso, ramo, classe, sottoclasse e categoria di attività economica

N. Classificazione	RAMI, CLASSI, SOTTOCLASSI E CATEGORIE DI ATTIVITÀ ECONOMICA	IMPRENDITORI, TITOLARI, SOCI DI COOPERATIVA		FAMILIARI COADIUVANTI		DIRIGENTI, IMPIEGATI E CATEGORIE SPECIALI		OPERAI E ALTRI		TOTALE	
		MF	M	MF	M	MF	M	MF	M	MF	M
		837.2	Studi di analisi chimiche e merceologiche	108	94	6	2	168	98	58	45
838	<i>Pubblicità e pubbliche relazioni</i>	2.149	1.718	226	71	5.616	2.280	1.009	650	9.000	4.719
838.1	Agenzie di pubblicità e pubbliche relazioni	2.144	1.713	226	71	5.603	2.270	1.002	645	8.975	4.699
838.2	Servizi di pubblicità aerea	5	5	—	—	13	10	7	5	25	20
839	<i>Altri servizi prestati alle imprese</i>	6.064	4.520	573	232	18.113	9.082	7.076	6.338	31.826	20.172
839.1	Studi di mercato	399	308	23	9	1.366	551	55	24	1.843	892
839.2	Studi di consulenza organizzativa	996	835	28	13	2.276	1.064	205	136	3.505	2.048
839.3	Servizi di informatica, elaborazione e acquisizione dati	2.267	1.694	121	39	10.067	5.330	512	240	12.967	7.303
839.4	Imprese ed enti di gestioni esattoriali	284	242	40	17	747	505	47	41	1.118	805
839.5	Agenzie di informazioni per la stampa, informazioni commerciali, richieste di certificati ed agenzie affini	760	544	138	60	1.432	393	168	71	2.498	1.068
839.6	Copisterie	575	244	120	57	170	32	231	127	1.096	460
839.7	Agenzie di distribuzione di libri, giornali e riviste	347	293	48	18	1.115	650	719	601	2.229	1.562
839.8	Servizi di gestione di pubblici mercati e pese pubbliche	161	105	19	6	438	278	119	94	737	483
839.9	Servizi di vigilanza e investigazione	275	255	36	13	502	279	5.020	5.004	5.833	5.551
<b>84</b>	<b>Noleggio di beni mobili</b>	<b>767</b>	<b>680</b>	<b>114</b>	<b>60</b>	<b>2.193</b>	<b>1.598</b>	<b>763</b>	<b>659</b>	<b>3.837</b>	<b>2.997</b>
841	<i>Noleggio di macchinari e di attrezzature agricole</i>	32	31	5	5	2	2	7	7	46	45
842	<i>Noleggio di macchinari e di attrezzature per l'edilizia</i>	61	56	17	7	40	29	192	189	310	281
843	<i>Noleggio di macchinari e di attrezzature contabili e per ufficio, compresi i calcolatori elettronici e i registratori di cassa</i>	37	31	2	—	1.625	1.220	63	63	1.727	1.314
844	<i>Noleggio di autoveicoli stradali</i>	161	145	27	12	281	211	149	147	618	515
845	<i>Noleggio di altri mezzi di trasporto</i>	84	70	19	12	51	26	12	12	166	120
846	<i>Noleggio di beni di consumo</i>	325	297	31	16	174	97	289	191	819	601
847	<i>Noleggio di altri beni mobili</i>	67	50	13	8	20	13	51	50	151	121
<b>9</b>	<b>Pubblica amministrazione; servizi pubblici e privati</b>	<b>56.286</b>	<b>35.372</b>	<b>7.529</b>	<b>2.633</b>	<b>299.734</b>	<b>118.827</b>	<b>147.426</b>	<b>66.189</b>	<b>510.975</b>	<b>223.021</b>
<b>9A</b>	<b>Pubblica amministrazione</b>	<b>1.238</b>	<b>1.137</b>	<b>3</b>	<b>2</b>	<b>55.175</b>	<b>32.819</b>	<b>16.710</b>	<b>10.432</b>	<b>73.126</b>	<b>44.390</b>
<b>91</b>	<b>Pubblica amministrazione, difesa nazionale e sicurezza sociale obbligatoria</b>	<b>1.238</b>	<b>1.137</b>	<b>3</b>	<b>2</b>	<b>55.175</b>	<b>32.819</b>	<b>16.710</b>	<b>10.432</b>	<b>73.126</b>	<b>44.390</b>
911	<i>Organi costituzionali - amministrazione statale e locale</i>	1.205	1.105	3	2	46.993	28.156	16.303	10.133	64.504	39.396
911.1	Organi costituzionali	—	—	—	—	—	—	—	—	—	—
911.2	Amministrazione statale centrale e periferica	15	14	1	1	11.836	7.492	675	454	12.527	7.961
911.3	Amministrazione degli enti locali	1.190	1.091	2	1	35.157	20.664	15.628	9.679	51.977	31.435
912	<i>Giustizia</i>	18	18	—	—	3.205	1.876	319	253	3.542	2.147
912.1	Amministrazione della giustizia	18	18	—	—	3.205	1.876	319	253	3.542	2.147
919	<i>Sicurezza sociale obbligatoria</i>	15	14	—	—	4.977	2.787	88	46	5.080	2.847
<b>9B</b>	<b>Servizi pubblici e privati</b>	<b>55.048</b>	<b>34.235</b>	<b>7.526</b>	<b>2.631</b>	<b>244.559</b>	<b>86.008</b>	<b>130.716</b>	<b>55.757</b>	<b>437.849</b>	<b>178.631</b>
<b>92</b>	<b>Servizi d'igiene pubblica ed amministrazione di cimiteri</b>	<b>2.654</b>	<b>1.704</b>	<b>345</b>	<b>145</b>	<b>1.453</b>	<b>810</b>	<b>18.608</b>	<b>11.831</b>	<b>23.060</b>	<b>14.490</b>
921	<i>Servizi di nettezza urbana, di disinfezione e servizi analoghi</i>	480	387	76	45	854	548	7.038	6.476	8.448	7.456
921.1	Servizi di nettezza urbana, di disinfezione e servizi analoghi, pubblici	13	11	—	—	424	339	4.041	3.965	4.478	4.315
921.2	Servizi di nettezza urbana, di disinfezione e servizi analoghi, privati	467	376	76	45	430	209	2.997	2.511	3.970	3.141
922	<i>Amministrazione dei cimiteri</i>	34	27	9	4	69	50	1.049	1.030	1.161	1.111
923	<i>Servizi di pulizia</i>	2.140	1.290	260	96	530	212	10.521	4.325	13.451	5.923
<b>93</b>	<b>Istruzione</b>	<b>1.808</b>	<b>1.236</b>	<b>631</b>	<b>290</b>	<b>167.388</b>	<b>47.793</b>	<b>23.018</b>	<b>9.666</b>	<b>192.845</b>	<b>58.985</b>
931	<i>Istruzione universitaria</i>	—	—	—	—	6.291	4.199	56	41	6.347	4.240
931.1	Università ed istituti a livello universitario, statali	—	—	—	—	4.820	3.219	32	30	4.852	3.249
931.2	Università ed istituti universitari, non statali	—	—	—	—	1.471	980	24	11	1.495	991
932	<i>Istruzione primaria e secondaria</i>	253	135	43	3	136.648	39.083	19.881	9.229	156.825	48.450
932.1	Scuole di istruzione primaria, statali	—	—	—	—	44.869	4.233	3.849	1.168	48.718	5.401
932.2	Scuole di istruzione secondaria di primo grado, statali	—	—	—	—	46.041	14.509	8.774	3.864	54.815	18.373
932.3	Scuole di istruzione secondaria di secondo grado, statali	—	—	—	—	29.934	14.211	5.422	3.488	35.356	17.699
932.4	Scuole di istruzione primaria, non statali	52	21	17	—	2.416	139	429	64	2.914	224
932.5	Scuole di istruzione secondaria di primo grado, non statali	17	11	3	—	3.507	1.223	394	131	3.921	1.365
932.6	Scuole di istruzione secondaria di secondo grado, non statali	184	103	23	3	9.881	4.768	1.013	514	11.101	5.388
933	<i>Scuole di formazione e di perfezionamento professionale</i>	371	250	70	38	7.701	4.032	393	187	8.535	4.507
933.1	Scuole di istruzione professionale, statali	—	—	—	—	244	97	60	29	304	126
933.2	Scuole di istruzione professionale, non statali	371	250	70	38	7.457	3.935	333	158	8.231	4.381
934	<i>Istruzione di grado preparatorio</i>	230	58	1	—	16.061	108	2.446	25	18.738	191
934.1	Scuole materne, statali	—	—	—	—	5.995	13	62	—	6.057	13
934.2	Scuole materne, non statali	230	58	1	—	10.066	95	2.384	25	12.681	178
936	<i>Scuole di guida, pilotaggio e simili</i>	954	793	517	249	687	371	242	184	2.400	1.597
<b>94</b>	<b>Ricerca e sviluppo</b>	<b>194</b>	<b>165</b>	<b>5</b>	<b>2</b>	<b>3.987</b>	<b>3.006</b>	<b>1.344</b>	<b>1.007</b>	<b>5.530</b>	<b>4.180</b>
940	<i>Ricerca e sviluppo</i>	194	165	5	2	3.987	3.006	1.344	1.007	5.530	4.180
940.1	Enti di ricerca e sviluppo, pubblici	18	16	—	—	999	732	220	97	1.237	845
940.2	Istituti di ricerca e sviluppo, privati	176	149	5	2	2.988	2.274	1.124	910	4.293	3.335
<b>95</b>	<b>Sanità e servizi veterinari</b>	<b>13.328</b>	<b>11.883</b>	<b>911</b>	<b>184</b>	<b>44.414</b>	<b>20.382</b>	<b>56.530</b>	<b>20.406</b>	<b>115.183</b>	<b>52.855</b>
951	<i>Servizi sanitari (con ricovero)</i>	125	109	6	—	32.766	15.426	52.106	19.175	85.003	34.710
951.1	Ospedali generali, pubblici	—	—	—	—	25.610	12.191	38.636	14.984	64.246	27.175
951.2	Ospedali specializzati, pubblici	—	—	—	—	1.457	698	2.078	809	3.535	1.507
951.3	Istituti, cliniche e policlinici universitari; istituti di cura e ricovero a carattere scientifico, pubblici	—	—	—	—	726	303	1.031	220	1.757	523

segue TAV. 7 - Addetti alle unità locali per categoria posizionale, sesso, ramo, classe, sottoclasse e categoria di attività economica

N. Classificazione	RAMI, CLASSI, SOTTOCLASSI E CATEGORIE DI ATTIVITÀ ECONOMICA	IMPRENDITORI, TITOLARI, SOCI DI COOPERATIVA		FAMILIARI COADIUVANTI		DIRIGENTI, IMPIEGATI E CATEGORIE SPECIALI		OPERAI E ALTRI		TOTALE	
		MF	M	MF	M	MF	M	MF	M	MF	M
		951.4	Ospedali psichiatrici e neuropsichiatrici, pubblici	—	—	—	—	1.109	598	2.361	1.167
951.5	Ospedali per cronici e di lunga degenza, pubblici	—	—	—	—	400	181	1.469	487	1.869	668
951.6	Case di cura, private	92	82	—	—	2.634	1.075	5.122	969	7.848	2.126
951.7	Case di cura psichiatriche e neuropsichiatriche, private	6	4	6	—	384	170	566	210	962	384
951.8	Case di cura per lunga degenza, private	16	12	—	—	141	63	425	211	582	286
951.9	Ospedali ecclesiastici classificati, privati	11	11	—	—	305	147	418	118	734	276
952	Altre istituzioni sanitarie (senza ricovero)	925	681	84	38	9.170	4.374	2.615	906	12.794	5.999
952.1	Ambulatori e poliambulatori, pubblici	—	—	16	4	3.763	2.342	870	233	4.649	2.579
952.2	Stabilimenti idropinici ed idrotermali, pubblici	—	—	—	—	24	8	3	—	27	8
952.3	Centri di igiene mentale, pubblici	—	—	—	—	279	101	122	36	401	137
952.4	Laboratori di igiene e profilassi, pubblici	—	—	—	—	1.046	493	212	126	1.258	619
952.5	Altre istituzioni sanitarie, pubbliche	—	—	—	—	1.937	732	562	205	2.499	937
952.6	Stabilimenti idropinici ed idrotermali, privati	21	13	2	1	84	40	296	139	403	193
952.7	Laboratori di analisi cliniche, privati	467	362	34	19	1.324	428	202	59	2.027	868
952.8	Studi di radiologia e radioterapia, privati	122	107	11	4	145	20	43	4	321	135
952.9	Altre istituzioni sanitarie, private	315	199	21	10	568	210	305	104	1.209	523
953	Studi medici privati	8.996	8.032	586	73	1.015	282	747	151	11.344	8.538
953.1	Studi medici generici e pediatrici	6.848	6.149	481	58	456	139	470	102	8.255	6.448
953.2	Ambulatori e poliambulatori specialistici	2.148	1.883	105	15	559	143	277	49	3.089	2.090
954	Studi dentistici	2.851	2.675	225	71	1.310	187	1.021	139	5.407	3.072
956	Servizi veterinari	431	386	10	2	153	113	41	35	635	536
956.1	Servizi veterinari, pubblici	69	65	—	—	131	98	33	28	233	191
956.2	Servizi veterinari, privati	362	321	10	2	22	15	8	7	402	345
<b>96</b>	<b>Altri servizi sociali</b>	<b>1.965</b>	<b>1.624</b>	<b>189</b>	<b>20</b>	<b>17.401</b>	<b>8.114</b>	<b>9.476</b>	<b>3.560</b>	<b>29.031</b>	<b>13.318</b>
961	Assistenza sociale (senza ricovero)	545	377	153	7	4.562	1.161	3.369	1.034	8.629	2.579
961.1	Assistenza sociale, pubblica	212	141	102	—	3.189	582	2.362	574	5.865	1.297
961.2	Assistenza sociale, privata	333	236	51	7	1.373	579	1.007	460	2.764	1.282
962	Assistenza sociale (con ricovero)	85	57	20	6	794	268	3.808	908	4.707	1.239
962.1	Assistenza sociale, pubblica	26	17	—	—	485	214	2.777	711	3.288	942
962.2	Assistenza sociale, privata	59	40	20	6	309	54	1.031	197	1.419	297
963	Organizzazioni economiche ed associazioni professionali	147	128	3	2	3.648	1.985	780	460	4.578	2.575
963.1	Organizzazioni economiche	63	51	3	2	3.227	1.830	752	448	4.045	2.331
963.2	Associazioni professionali	84	77	—	—	421	155	28	12	533	244
964	Organizzazioni sindacali dei datori di lavoro	83	74	—	—	2.875	1.353	91	56	3.049	1.483
965	Organizzazioni sindacali dei lavoratori ed altre organizzazioni sindacali	138	122	5	—	2.972	1.744	266	193	3.381	2.059
965.1	Organizzazioni sindacali dei lavoratori dipendenti	81	71	3	—	2.053	1.310	229	170	2.366	1.551
965.2	Altre organizzazioni sindacali	57	51	2	—	919	434	37	23	1.015	508
967	Enti e associazioni turistiche	98	81	2	1	604	289	89	66	793	437
968	Servizi sociali non altrove classificati	869	785	6	4	1.946	1.314	1.073	843	3.894	2.946
<b>97</b>	<b>Servizi ricreativi ed altri servizi culturali</b>	<b>6.173</b>	<b>5.167</b>	<b>1.309</b>	<b>661</b>	<b>8.513</b>	<b>5.425</b>	<b>8.518</b>	<b>6.687</b>	<b>24.513</b>	<b>17.940</b>
972	Distribuzione di films	69	60	9	2	150	70	45	28	273	160
973	Sale cinematografiche	766	642	190	82	440	201	1.045	880	2.441	1.805
974	Trasmissioni radiofoniche e televisive	1.029	918	90	56	1.987	1.445	1.125	877	4.231	3.296
974.1	Radio e televisioni, pubbliche	—	—	—	—	1.170	899	452	388	1.622	1.297
974.2	Radio e televisioni, private	1.029	918	90	56	817	546	673	489	2.609	2.009
975	Spettacoli	563	401	28	17	346	215	372	290	1.309	923
977	Biblioteche, musei, giardini botanici e zoologici	477	338	16	7	2.048	974	1.718	1.160	4.259	2.479
977.1	Servizi pubblici inerenti all'attività culturale	127	89	—	—	1.719	803	1.514	1.032	3.360	1.924
977.2	Servizi privati inerenti all'attività culturale	350	249	16	7	329	171	204	128	899	555
978	Enti, organizzazioni ed installazioni sportive	1.997	1.788	170	98	2.568	1.957	2.943	2.479	7.678	6.322
978.1	Enti ed organizzazioni sportive	998	939	30	19	1.479	1.218	1.200	1.087	3.707	3.263
978.2	Installazioni sportive delle amministrazioni pubbliche	79	69	—	—	163	124	834	648	1.076	841
978.3	Installazioni sportive di istituzioni private	920	780	140	79	926	615	909	744	2.895	2.218
979	Servizi ricreativi non altrove classificati	1.272	1.020	806	399	974	563	1.270	973	4.322	2.955
979.1	Stabilimenti balneari marittimi, lacuali e fluviali	19	13	2	—	4	2	17	14	42	29
979.2	Altri servizi dello spettacolo e ricreativi	1.147	927	779	387	380	245	732	500	3.038	2.059
979.3	Ricevitorie del lotto, lotterie e concorsi pronostici	106	80	25	12	590	316	521	459	1.242	867
<b>98</b>	<b>Servizi personali</b>	<b>28.926</b>	<b>12.456</b>	<b>4.136</b>	<b>1.329</b>	<b>1.403</b>	<b>478</b>	<b>13.222</b>	<b>2.600</b>	<b>47.687</b>	<b>16.863</b>
981	Servizi di lavanderia, tintoria e affini	7.166	1.750	1.542	499	225	81	2.924	566	11.857	2.896
982	Servizi per l'igiene e l'estetica della persona	19.776	9.043	2.077	568	845	199	9.665	1.500	32.363	11.310
982.1	Laboratori di parrucchiere ed istituti di bellezza	19.573	8.942	2.062	562	510	135	9.549	1.464	31.694	11.103
982.2	Altri servizi per l'igiene e la pulizia	203	101	15	6	335	64	116	36	669	207
983	Studi e laboratori fotografici	1.269	1.074	289	110	166	84	264	187	1.988	1.455
983.1	Studi fotografici	1.260	1.068	287	109	130	58	262	185	1.939	1.420
983.2	Servizi di fotografia aerea	9	6	2	1	36	26	2	2	49	35
984	Servizi personali non altrove classificati	715	589	228	152	167	114	369	347	1.479	1.202
984.1	Servizi di pompe funebri e di cremazione	619	524	220	147	145	107	327	312	1.311	1.090
984.2	Altri servizi personali non altrove classificati	96	65	8	5	22	7	42	35	168	112
	<b>TOTALE</b>	<b>647.389</b>	<b>511.026</b>	<b>159.982</b>	<b>64.733</b>	<b>1.085.757</b>	<b>608.839</b>	<b>1.555.824</b>	<b>1.094.385</b>	<b>3.448.952</b>	<b>2.278.983</b>







**TAV. 10 - Unità locali con impianti o apparecchi di riscaldamento e/o di condizionamento, per tipo di fonte energetica utilizzata e per ramo e classe di attività economica**

N. Classificazione	RAMI E CLASSI DI ATTIVITÀ ECONOMICA	UNITÀ LOCALI									
		con impianti o apparecchi di riscaldamento					con impianti o apparecchi di condizionamento				
		Fonte energetica				TOTALE	Fonte energetica				TOTALE
		Prodotti petroliferi	Gas da rete	Energia elettrica	Combustibili solidi ed altra fonte		Prodotti petroliferi	Gas da rete	Energia elettrica	Combustibili solidi ed altra fonte	
<b>0</b>	<b>Agricoltura, caccia, foreste e pesca</b>	<b>487</b>	<b>116</b>	<b>62</b>	<b>103</b>	<b>768</b>	<b>20</b>	<b>3</b>	<b>42</b>	<b>7</b>	<b>72</b>
01	Agricoltura e caccia	—	—	—	—	—	—	—	—	—	—
02	Foreste	11	6	1	5	23	—	—	1	1	2
03	Pesca	25	4	5	11	45	—	1	—	1	2
04	Attività connesse con l'agricoltura	451	106	56	87	700	20	2	41	5	68
<b>1</b>	<b>Energia, gas e acqua</b>	<b>583</b>	<b>351</b>	<b>130</b>	<b>25</b>	<b>1.089</b>	<b>34</b>	<b>12</b>	<b>105</b>	<b>10</b>	<b>161</b>
<b>1A</b>	<b>Estrazione di combustibili - industria petrolifera</b>	<b>96</b>	<b>13</b>	<b>6</b>	<b>3</b>	<b>118</b>	<b>12</b>	<b>8</b>	<b>25</b>	<b>7</b>	<b>46</b>
11	Estrazione e agglomerazione di combustibili solidi	—	—	—	—	—	—	—	—	—	—
12	Cokerie	3	—	—	—	3	1	—	2	—	3
13	Industria dell'estrazione di petrolio e gas naturali	7	3	4	—	14	—	7	6	—	13
14	Industria petrolifera	81	10	1	3	95	10	1	16	1	28
15	Industria dei combustibili nucleari	5	—	1	—	6	1	—	1	—	2
<b>1B</b>	<b>Energia elettrica, gas e acqua</b>	<b>487</b>	<b>338</b>	<b>124</b>	<b>22</b>	<b>971</b>	<b>22</b>	<b>4</b>	<b>80</b>	<b>9</b>	<b>115</b>
16	Produzione, distribuzione energia elettrica, gas	416	268	91	15	790	21	3	70	6	100
17	Raccolta, depurazione e distribuzione d'acqua	71	70	33	7	181	1	1	10	3	15
<b>2</b>	<b>Industrie estrattive - industrie manifatturiere per trasformazione minerali - industrie chimiche</b>	<b>4.477</b>	<b>1.231</b>	<b>490</b>	<b>341</b>	<b>6.539</b>	<b>301</b>	<b>54</b>	<b>670</b>	<b>44</b>	<b>1.069</b>
21	Estrazione e preparazione di minerali metalliferi	10	2	—	1	13	2	—	1	—	3
22	Produzione e prima trasformazione dei metalli	693	221	57	41	1.012	50	15	104	7	176
23	Estraz. minerali non metalliferi e non energetici; torbiera	236	25	64	25	350	9	—	19	8	36
24	Lavorazione dei minerali non metalliferi	1.679	556	233	202	2.670	84	19	122	13	238
25	Industrie chimiche	1.809	420	134	70	2.433	144	17	409	15	585
26	Produzione di fibre artificiali e sintetiche	50	7	2	2	61	12	3	15	1	31
<b>3</b>	<b>Industrie manifatturiere per lavorazione e trasformazione metalli; meccanica di precisione</b>	<b>27.680</b>	<b>9.353</b>	<b>2.442</b>	<b>2.585</b>	<b>42.060</b>	<b>1.098</b>	<b>196</b>	<b>2.249</b>	<b>266</b>	<b>3.809</b>
31	Costruzione di prodotti in metallo	13.285	4.463	1.348	1.832	20.928	603	112	769	183	1.667
32	Costruzione, installazione macchine e materiale meccanico	6.396	1.840	397	326	8.959	258	47	631	32	968
33	Costruzione, installazione e riparazione macchine ufficio	357	83	27	11	478	14	1	42	5	62
34	Costruzione e installazione impianti	4.628	1.840	431	254	7.153	148	22	505	29	704
35	Costruzione, montaggio autoveicoli e carrozzerie	387	103	25	26	541	30	3	40	5	78
36	industria della costruzione di altri mezzi di trasporto	307	88	17	25	437	12	2	25	—	39
37	Costruzione apparecchi di precisione; orologeria	2.320	936	197	111	3.564	33	9	237	12	291
<b>4</b>	<b>Industrie manifatturiere alimentari, tessili, pelli, cuoio, abbigliamento, legno, mobilio e altre</b>	<b>36.099</b>	<b>16.211</b>	<b>3.602</b>	<b>10.313</b>	<b>66.225</b>	<b>1.311</b>	<b>333</b>	<b>2.909</b>	<b>345</b>	<b>4.898</b>
41	Industrie alimentari di base	1.852	982	213	151	3.198	87	39	250	20	396
42	Industrie zucchero, bevande e tabacco	604	219	60	27	910	44	6	132	6	188
43	Industrie tessili	6.294	3.005	434	506	10.239	408	84	645	61	1.198
44	Industrie delle pelli e del cuoio	1.255	504	123	108	1.990	34	11	67	9	121
45	Industrie calzature, abbigliamento e biancheria casa	9.312	5.230	927	1.003	16.472	205	56	422	51	734
46	Industria del legno e del mobile in legno	5.784	2.429	777	7.793	16.783	192	35	294	136	657
47	Industrie della carta; stampa ed editoria	5.310	1.722	403	259	7.694	176	69	640	17	902
48	Industrie gomma e manufatti di materie plastiche	3.306	1.064	366	238	4.974	124	21	230	26	401
49	Industrie manifatturiere diverse	2.382	1.056	299	228	3.965	41	12	229	19	301
<b>5</b>	<b>Industrie costruzioni, installaz. impianti edilizia</b>	<b>11.374</b>	<b>5.520</b>	<b>1.303</b>	<b>995</b>	<b>19.192</b>	<b>124</b>	<b>36</b>	<b>489</b>	<b>161</b>	<b>810</b>
50	Edilizia e genio civile	11.374	5.520	1.303	995	19.192	124	36	489	161	810
<b>6</b>	<b>Commercio, pubblici esercizi e alberghi; riparazioni beni di consumo e veicoli</b>	<b>99.325</b>	<b>45.796</b>	<b>13.213</b>	<b>8.175</b>	<b>166.509</b>	<b>1.900</b>	<b>460</b>	<b>9.063</b>	<b>748</b>	<b>12.171</b>
<b>6A</b>	<b>Commercio, pubblici esercizi e alberghi</b>	<b>88.616</b>	<b>41.715</b>	<b>11.906</b>	<b>6.884</b>	<b>149.121</b>	<b>1.725</b>	<b>415</b>	<b>8.748</b>	<b>633</b>	<b>11.521</b>
61	Commercio all'ingrosso	13.675	3.692	1.590	752	19.709	574	68	1.888	92	2.622
62	Commercio all'ingrosso di materiali vari da recupero	304	127	92	59	582	9	—	14	7	30
63	Intermediari del commercio	6.884	1.964	280	295	9.423	120	16	413	26	575
64	Comm. minuto alimentari, abbigliam., arredam.; farmacie	37.684	20.447	5.653	2.806	66.590	495	181	3.666	306	4.648
65	Commercio minuto veicoli, natanti, carburanti, libri, articoli vari	12.158	5.418	2.992	687	21.255	185	41	1.058	63	1.347
66	Pubblci esercizi ed esercizi alberghieri	17.911	10.067	1.299	2.285	31.562	342	109	1.709	139	2.299
<b>6B</b>	<b>Riparazioni di beni di consumo e di veicoli</b>	<b>10.709</b>	<b>4.081</b>	<b>1.307</b>	<b>1.291</b>	<b>17.388</b>	<b>175</b>	<b>45</b>	<b>315</b>	<b>115</b>	<b>650</b>
67	Riparazioni di beni di consumo e di veicoli	10.709	4.081	1.307	1.291	17.388	175	45	315	115	650
<b>7</b>	<b>Trasporti e comunicazioni</b>	<b>8.654</b>	<b>2.110</b>	<b>658</b>	<b>541</b>	<b>11.963</b>	<b>261</b>	<b>27</b>	<b>953</b>	<b>63</b>	<b>1.304</b>
71	Ferrovie	178	62	2	113	355	2	—	3	—	5
72	Altri trasporti terrestri	3.783	1.041	288	212	5.324	81	13	222	42	358
73	Trasporti fluviali, lacuali e lagunari	18	—	2	—	20	—	—	—	—	—
74	Trasporti marittimi e cabotaggio	23	—	3	—	26	3	—	7	—	10
75	Trasporti aerei	17	2	—	—	19	7	1	7	—	15
76	Attività connesse ai trasporti	575	94	116	44	829	19	—	57	3	79
77	Agenzie viaggio, intermediari trasporti, magazzini	2.313	455	208	132	3.108	110	9	445	16	580
79	Comunicazioni	1.747	456	39	40	2.282	39	4	212	2	257
<b>8</b>	<b>Credito e assicurazione, servizi prestati alle imprese; noleggio</b>	<b>29.055</b>	<b>8.990</b>	<b>1.394</b>	<b>1.676</b>	<b>41.115</b>	<b>928</b>	<b>130</b>	<b>4.620</b>	<b>147</b>	<b>5.825</b>
<b>8A</b>	<b>Credito e assicurazione</b>	<b>3.117</b>	<b>610</b>	<b>75</b>	<b>105</b>	<b>3.907</b>	<b>235</b>	<b>29</b>	<b>1.789</b>	<b>19</b>	<b>2.072</b>
81	Istituti di credito	2.588	560	56	70	3.274	191	28	1.666	15	1.900
82	Assicurazione	529	50	19	35	633	44	1	123	4	172
<b>8B</b>	<b>Servizi prestati alle imprese; noleggio</b>	<b>25.938</b>	<b>8.380</b>	<b>1.319</b>	<b>1.571</b>	<b>37.208</b>	<b>693</b>	<b>101</b>	<b>2.831</b>	<b>128</b>	<b>3.753</b>
83	Auxiliari finanziari, assicurazioni, servizi alle imprese	25.643	8.291	1.271	1.556	36.761	673	100	2.790	125	3.688
84	Noleggio di beni mobili	295	89	48	15	447	20	1	41	3	65
<b>9</b>	<b>Pubblica amministrazione; servizi pubblici e privati</b>	<b>35.283</b>	<b>17.877</b>	<b>3.453</b>	<b>1.987</b>	<b>58.600</b>	<b>529</b>	<b>140</b>	<b>2.438</b>	<b>204</b>	<b>3.311</b>
<b>9A</b>	<b>Pubblica amministrazione</b>	<b>2.399</b>	<b>917</b>	<b>44</b>	<b>125</b>	<b>3.485</b>	<b>44</b>	<b>5</b>	<b>76</b>	<b>14</b>	<b>139</b>
91	Pubblica amministrazione, sicurezza sociale obbligatoria	2.399	917	44	125	3.485	44	5	76	14	139
<b>9B</b>	<b>Servizi pubblici e privati</b>	<b>32.884</b>	<b>16.960</b>	<b>3.409</b>	<b>1.862</b>	<b>55.115</b>	<b>485</b>	<b>135</b>	<b>2.362</b>	<b>190</b>	<b>3.172</b>
92	Servizi d'igiene pubblica ed amministrazione di cimiteri	771	218	79	66	1.134	9	2	30	8	49
93	Istruzione	1.399	552	42	54	2.047	14	7	44	4	69
94	Ricerca e sviluppo	181	32	9	12	234	15	1	64	—	80
95	Sanità e servizi veterinari	9.642	3.887	507	446	14.482	119	34	703	45	901
96	Altri servizi sociali	3.256	1.965	259	212	5.692	38	8	163	15	224
97	Servizi ricreativi ed altri servizi culturali	3.665	1.843	353	233	6.094	212	44	386	33	675
98	Servizi personali	13.970	8.463	2.160	839	25.432	78	39	972	85	1.174
	<b>TOTALE</b>	<b>253.017</b>	<b>107.555</b>	<b>26.747</b>	<b>26.741</b>	<b>414.060</b>	<b>6.506</b>	<b>1.391</b>	<b>23.538</b>	<b>1.995</b>	<b>33.430</b>



**TAV. 11 - Unità locali con forni ed apparecchi termici per ramo e classe di attività economica;**

N. Classificazione	RAMI E CLASSI DI ATTIVITÀ ECONOMICA	UNITÀ LOCALI		MOTORI ELETTRICI					
		con forni e apparecchi per processi termici	che utilizzano vapore per processo	fino a 1		1 - 5		5 - 10	
				Motori	Potenza Kw	Motori	Potenza Kw	Motori	Potenza Kw
<b>0</b>	<b>Agricoltura, caccia, foreste e pesca</b>	<b>271</b>	<b>180</b>	<b>6.289</b>	<b>4.258,3</b>	<b>9.753</b>	<b>23.786,2</b>	<b>2.001</b>	<b>13.862,1</b>
01	Agricoltura e caccia	1	—	5	1,4	2	2,9	—	—
02	Foreste	—	1	18	9,4	22	59,6	5	37,0
03	Pesca	13	—	258	140,1	346	774,1	21	150,1
04	Attività connesse con l'agricoltura	257	179	6.008	4.107,4	9.383	22.949,6	1.975	13.675,0
<b>1</b>	<b>Energia, gas e acqua</b>	<b>116</b>	<b>33</b>	<b>9.703</b>	<b>4.211,6</b>	<b>8.935</b>	<b>21.021,5</b>	<b>2.606</b>	<b>18.157,8</b>
<b>1A</b>	<b>Estrazione di combustibili solidi, liquidi e gassosi - industria petrolifera</b>	<b>45</b>	<b>25</b>	<b>1.543</b>	<b>708,1</b>	<b>2.257</b>	<b>5.897,7</b>	<b>1.113</b>	<b>7.649,1</b>
11	Industria dell'estrazione e agglomerazione di combustibili solidi	—	—	—	—	—	—	—	—
12	Cokerie	—	—	14	6,4	21	60,0	8	51,0
13	Industria dell'estrazione di petrolio e gas naturali	7	—	33	14,8	53	153,9	24	160,1
14	Industria petrolifera	37	24	1.040	573,7	2.146	5.605,4	1.061	7.315,2
15	Industria dei combustibili nucleari	1	1	456	113,2	37	78,4	20	122,8
<b>1B</b>	<b>Energia elettrica, gas e acqua</b>	<b>71</b>	<b>8</b>	<b>8.160</b>	<b>3.503,5</b>	<b>6.678</b>	<b>15.123,8</b>	<b>1.493</b>	<b>10.508,7</b>
16	Industria della produzione e distribuzione di energia elettrica, gas, vapore e acqua calda	55	6	7.945	3.367,5	6.260	13.927,0	1.299	9.091,8
17	Industria raccolta, depurazione e distribuzione acqua	16	2	215	136,0	418	1.196,8	194	1.416,9
<b>2</b>	<b>Industrie estrattive - industrie manifatturiere per la trasformazione di minerali non energetici e prodotti derivati - industrie chimiche</b>	<b>2.833</b>	<b>760</b>	<b>150.599</b>	<b>87.995,8</b>	<b>155.940</b>	<b>406.162,2</b>	<b>52.322</b>	<b>368.711,9</b>
21	Industria estrazione e preparazione minerali metalliferi	2	1	70	49,6	196	689,1	74	499,2
22	Industria produzione e prima trasformazione metalli	564	88	41.671	26.294,8	47.051	131.857,0	19.921	144.059,9
23	Industria dell'estrazione di minerali non metalliferi e non energetici; torbiere	89	2	1.203	856,9	2.923	9.117,3	1.512	11.017,8
24	Industria lavorazione dei minerali non metalliferi	1.050	166	34.764	22.269,8	42.020	104.908,6	9.896	69.939,8
25	Industrie chimiche	1.099	485	66.366	35.486,1	57.985	147.965,5	18.383	125.089,2
26	Industria produzione di fibre artificiali e sintetiche	29	18	6.525	3.038,6	5.765	11.624,7	2.536	18.106,0
<b>3</b>	<b>Industrie manifatturiere per la lavorazione e la trasformazione dei metalli; meccanica di precisione</b>	<b>11.977</b>	<b>567</b>	<b>432.818</b>	<b>258.573,1</b>	<b>401.477</b>	<b>1.016.512,0</b>	<b>97.009</b>	<b>687.793,4</b>
31	Industria della costruzione di prodotti in metallo	6.486	286	179.902	112.431,8	197.917	495.866,9	43.465	311.873,1
32	Industria della costruzione e dell'installazione di macchine e di materiale meccanico	1.956	94	116.245	68.168,5	113.315	283.051,9	29.743	208.166,5
33	Industria costruzione, installazione e riparazione di macchine per ufficio, di macchine e di impianti per l'elaborazione dei dati	49	5	3.271	1.379,6	2.525	5.858,8	345	2.582,9
34	Industria della costruzione, installazione di impianti e riparazione di materiale elettrico ed elettronico	1.638	97	80.951	44.445,9	47.150	115.424,2	10.432	73.269,6
35	Industria della costruzione e montaggio di autoveicoli, carrozzerie, parti ed accessori	174	16	20.485	13.749,7	22.203	69.040,9	8.728	60.970,3
36	Industria della costruzione di altri mezzi di trasporto	122	23	9.785	6.314,0	9.617	25.673,2	3.246	23.482,1
37	Industria costruzione di strumenti e apparecchi di precisione, medico-chirurgici, ottici ed affini; orologeria	1.552	46	22.179	12.083,6	8.750	21.596,1	1.050	7.448,9
<b>4</b>	<b>Industrie manifatturiere alimentari, tessili, delle pelli e cuoio, dell'abbigliamento, del legno, mobilio e altre industrie manifatturiere</b>	<b>12.316</b>	<b>3.345</b>	<b>573.739</b>	<b>326.986,9</b>	<b>442.582</b>	<b>1.083.276,2</b>	<b>87.021</b>	<b>614.199,7</b>
41	Industrie alimentari di base	2.354	567	34.655	21.375,7	31.593	80.315,8	7.116	50.157,2
42	Industrie dello zucchero, delle bevande, di altri prodotti alimentari e del tabacco	408	195	19.339	12.997,5	20.881	53.183,0	5.303	38.150,9
43	Industrie tessili	1.261	1.194	210.415	113.528,5	142.580	328.714,2	26.336	183.838,1
44	Industrie delle pelli e del cuoio	341	107	13.002	7.333,3	7.806	20.851,1	2.247	16.252,9
45	Industria delle calzature, di articoli d'abbigliamento e di biancheria per la casa	1.081	532	98.479	54.276,0	25.916	56.996,5	2.583	18.880,8
46	Industrie del legno e del mobile in legno	2.263	294	72.243	47.072,1	120.979	310.846,3	19.579	137.924,6
47	Industrie della carta; stampa ed editoria	1.189	156	47.066	27.094,8	38.462	96.685,7	8.199	58.415,6
48	Industrie della gomma e dei manufatti di materie plastiche	2.285	254	59.458	33.197,9	45.826	116.361,4	14.237	100.806,7
49	Industrie manifatturiere diverse	1.134	46	19.082	10.111,1	8.539	19.322,2	1.421	9.772,9
<b>5</b>	<b>Industrie delle costruzioni e delle installazioni di impianti per l'edilizia</b>	<b>960</b>	<b>52</b>	<b>20.581</b>	<b>15.117,9</b>	<b>32.071</b>	<b>81.115,9</b>	<b>5.427</b>	<b>39.084,9</b>
50	Edilizia e genio civile	960	52	20.581	15.117,9	32.071	81.115,9	5.427	39.084,9
<b>6B</b>	<b>Riparazioni di beni di consumo e di veicoli</b>	<b>2.279</b>	<b>—</b>	<b>28.417</b>	<b>18.852,6</b>	<b>26.045</b>	<b>61.823,5</b>	<b>3.435</b>	<b>24.659,4</b>
67	Riparazioni di beni di consumo e di veicoli	2.279	—	28.417	18.852,6	26.045	61.823,5	3.435	24.659,4
	<b>TOTALE</b>	<b>30.752</b>	<b>4.937</b>	<b>1.222.146</b>	<b>715.996,2</b>	<b>1.076.803</b>	<b>2.693.697,5</b>	<b>249.821</b>	<b>1.766.469,2</b>

## motori elettrici per potenza e per ramo e classe di attività economica

PER POTENZA IN Kw						TOTALE				N. Classificazione
10 - 50		50 - 100		oltre 100		Motori	Potenza Kw	Unità locali operative	Addetti	
Motori	Potenza Kw	Motori	Potenza Kw	Motori	Potenza Kw					
<b>1.399</b>	<b>34.737,8</b>	<b>86</b>	<b>6.180,8</b>	<b>55</b>	<b>12.563,8</b>	<b>19.583</b>	<b>95.389,0</b>	<b>2.579</b>	<b>8.281</b>	<b>0</b>
—	—	—	—	—	—	7	4,3	1	4	01
1	28,5	—	—	—	—	46	134,5	27	132	02
36	655,4	3	165,4	—	—	664	1.885,1	43	218	03
1.362	34.053,9	83	6.015,4	55	12.563,8	18.866	93.365,1	2.508	7.927	04
<b>4.471</b>	<b>104.623,5</b>	<b>839</b>	<b>59.513,3</b>	<b>795</b>	<b>1.298.564,4</b>	<b>27.349</b>	<b>1.506.092,1</b>	<b>612</b>	<b>17.985</b>	<b>1</b>
<b>2.046</b>	<b>48.197,2</b>	<b>452</b>	<b>32.736,5</b>	<b>330</b>	<b>84.337,9</b>	<b>7.741</b>	<b>179.526,5</b>	<b>85</b>	<b>4.573</b>	<b>1A</b>
—	—	—	—	—	—	—	—	—	—	11
1	10,5	—	—	—	—	44	127,9	1	14	12
49	957,7	9	675,0	15	11.250,0	183	13.211,5	13	162	13
1.973	46.786,0	438	31.646,5	311	72.421,9	6.969	164.348,7	67	4.090	14
23	443,0	5	415,0	4	666,0	545	1.838,4	4	307	15
<b>2.425</b>	<b>56.426,3</b>	<b>387</b>	<b>26.776,8</b>	<b>465</b>	<b>1.214.226,5</b>	<b>19.608</b>	<b>1.326.565,6</b>	<b>527</b>	<b>13.412</b>	<b>1B</b>
1.583	32.889,7	302	20.958,5	306	1.175.357,6	17.695	1.255.592,1	343	12.519	16
842	23.536,6	85	5.818,3	159	38.868,9	1.913	70.973,5	184	893	17
<b>47.204</b>	<b>1.146.901,7</b>	<b>7.425</b>	<b>538.447,1</b>	<b>4.600</b>	<b>1.307.799,5</b>	<b>418.090</b>	<b>3.856.018,2</b>	<b>5.891</b>	<b>186.908</b>	<b>2</b>
74	1.132,3	1	60,0	5	595,0	420	3.025,2	7	208	21
20.462	548.987,2	3.731	280.196,9	2.874	818.116,2	135.710	1.949.512,0	970	58.811	22
1.770	40.633,5	398	28.217,7	157	24.423,1	7.963	114.266,3	369	3.661	23
8.766	192.247,6	1.338	94.722,1	632	160.555,8	97.416	644.643,7	2.597	39.214	24
13.989	318.955,3	1.618	111.771,4	790	269.839,8	159.131	1.009.107,3	1.906	79.500	25
2.143	44.945,8	339	23.479,0	142	34.269,6	17.450	135.463,7	42	5.514	26
<b>58.966</b>	<b>1.270.115,4</b>	<b>7.833</b>	<b>558.322,5</b>	<b>3.006</b>	<b>813.777,5</b>	<b>1.001.109</b>	<b>4.605.093,9</b>	<b>37.674</b>	<b>606.756</b>	<b>3</b>
29.678	651.711,2	4.372	312.387,0	1.304	303.555,2	456.638	2.187.825,2	21.858	205.526	31
16.175	319.312,9	972	68.192,7	313	78.388,8	276.763	1.025.281,3	7.645	156.152	32
251	5.161,8	22	1.520,2	12	1.910,0	6.426	18.413,3	178	6.772	33
6.506	135.802,3	702	50.421,4	334	114.311,8	146.075	533.675,2	4.732	144.575	34
4.007	102.687,3	1.553	110.803,5	958	290.745,7	57.934	647.997,4	489	52.144	35
1.633	40.244,8	172	11.743,5	64	18.869,0	24.517	126.326,6	364	20.240	36
716	15.195,1	40	3.254,2	21	5.997,0	32.756	65.574,9	2.408	21.347	37
<b>64.461</b>	<b>1.342.653,8</b>	<b>6.735</b>	<b>477.255,5</b>	<b>2.349</b>	<b>620.516,0</b>	<b>1.176.887</b>	<b>4.464.888,1</b>	<b>52.567</b>	<b>574.083</b>	<b>4</b>
4.457	96.381,9	598	42.706,9	110	17.415,5	78.529	308.353,0	3.530	39.337	41
3.475	83.431,1	598	42.782,8	261	169.009,7	49.857	399.555,0	859	22.364	42
21.265	400.941,6	818	55.066,0	208	37.136,5	401.622	1.119.224,9	8.725	158.912	43
1.233	25.729,5	49	3.243,2	20	2.835,0	24.357	76.245,0	1.521	13.149	44
1.440	27.466,4	59	4.404,4	28	8.748,5	128.505	170.772,6	10.188	102.269	45
10.529	226.689,1	1.068	76.248,6	267	69.919,3	224.665	868.700,0	16.156	79.883	46
7.420	173.048,0	1.318	93.085,2	828	202.630,9	103.293	650.960,2	4.706	73.938	47
13.420	282.371,2	2.172	155.757,6	615	111.001,1	135.728	799.495,9	4.625	66.029	48
1.222	26.595,0	55	3.960,8	12	1.819,5	30.331	71.581,5	2.257	18.202	49
<b>2.319</b>	<b>48.119,9</b>	<b>173</b>	<b>12.431,3</b>	<b>66</b>	<b>18.405,7</b>	<b>60.637</b>	<b>214.275,6</b>	<b>15.978</b>	<b>73.199</b>	<b>5</b>
2.319	48.119,9	173	12.431,3	66	18.405,7	60.637	214.275,6	15.978	73.199	50
<b>2.114</b>	<b>44.783,6</b>	<b>68</b>	<b>5.322,3</b>	<b>12</b>	<b>5.150,0</b>	<b>60.091</b>	<b>160.591,4</b>	<b>14.177</b>	<b>37.802</b>	<b>6B</b>
2.114	44.783,6	68	5.322,3	12	5.150,0	60.091	160.591,4	14.177	37.802	67
<b>180.934</b>	<b>3.991.935,7</b>	<b>23.159</b>	<b>1.657.472,8</b>	<b>10.883</b>	<b>4.076.776,9</b>	<b>2.763.746</b>	<b>14.902.348,3</b>	<b>129.478</b>	<b>1.505.014</b>	

**TAV. 12 - Unità locali operative del commercio, pubblici esercizi e alberghi per forma di collegamento economico, sistema di vendita delle merci e per classe e sottoclasse di attività economica**

N. Classificazione	CLASSI E SOTTOCLASSI DI ATTIVITÀ ECONOMICA	UNITÀ LOCALI								
		aderenti ad un collegamento economico				secondo il sistema di vendita delle merci				
		Unione volontaria	Gruppo di acquisto	Altre forme	TOTALE	Tradizionale	Libero servizio	Per corrispondenza	Altre forme	TOTALE
<b>61</b>	<b>Commercio all'ingrosso</b>	<b>1.687</b>	<b>417</b>	<b>2.291</b>	<b>4.395</b>	<b>24.290</b>	<b>383</b>	<b>2</b>	<b>4</b>	<b>24.679</b>
611	Commercio all'ingrosso di materie prime agricole, di animali vivi, di materie prime tessili e di semilavorati	82	20	189	291	1.773	—	—	—	1.773
612	Commercio all'ingrosso di combustibili; di minerali e prodotti chimici per l'industria	160	32	165	357	2.337	—	—	—	2.337
613	Commercio all'ingrosso di legname, di materiale da costruzione e di articoli per installazione	174	37	250	461	2.631	—	—	—	2.631
614	Commercio all'ingrosso di macchine, attrezzature e veicoli	226	51	292	569	3.516	1	—	—	3.517
615	Commercio all'ingrosso di mobili, elettrodomestici, apparecchi radio-televisivi, casalinghi e ferramenta	182	55	234	471	2.766	—	—	—	2.766
616	Commercio all'ingrosso di prodotti tessili, di abbigliamento, di calzature e articoli in cuoio e pelli	258	21	237	516	3.023	—	2	4	3.029
617	Commercio all'ingrosso di prodotti alimentari, bevande e tabacco	376	150	679	1.205	5.053	382	—	—	5.435
618	Commercio all'ingrosso di prodotti farmaceutici, sanitari, di bellezza e di detersivi	85	26	75	186	1.053	—	—	—	1.053
619	Commercio all'ingrosso di altri prodotti non alimentari	144	25	170	339	2.138	—	—	—	2.138
<b>62</b>	<b>Commercio all'ingrosso di materiali vari da recupero</b>	<b>66</b>	<b>10</b>	<b>86</b>	<b>162</b>	<b>1.720</b>	<b>—</b>	<b>—</b>	<b>—</b>	<b>1.720</b>
621	Commercio all'ingrosso di rottami metallici	43	7	52	102	1.190	—	—	—	1.190
622	Commercio all'ingrosso di altri prodotti di raccolta	23	3	34	60	530	—	—	—	530
<b>64</b>	<b>Commercio al minuto di prodotti alimentari, di articoli di abbigliamento, di arredamento e per la casa; farmacie</b>	<b>9.803</b>	<b>4.426</b>	<b>14.058</b>	<b>28.287</b>	<b>88.172</b>	<b>3.056</b>	<b>55</b>	<b>53</b>	<b>91.336</b>
641	Commercio al minuto di prodotti ortofrutticoli e lattiero-caseari; di carne, pesce e pasticceria	4.037	2.176	5.612	11.825	32.570	1.538	2	—	34.110
642	Commercio al minuto di bevande, oli e di altri prodotti alimentari non altrove classificati; tabaccherie	1.169	988	1.889	4.046	9.540	1.275	5	—	10.820
643	Farmacie	207	126	343	676	2.282	—	—	—	2.282
644	Commercio al minuto articoli sanitari e prodotti di bellezza	442	133	500	1.075	3.827	28	5	5	3.865
645	Commercio al minuto di articoli di abbigliamento	1.765	265	2.663	4.693	17.398	77	10	15	17.500
646	Commercio al minuto di calzature e pelletteria	517	134	662	1.313	4.608	58	3	—	4.669
647	Commercio al minuto di tessuti per arredamento	85	20	117	222	935	9	2	5	951
648	Commercio al minuto di mobili, apparecchi e materiali per la casa	1.240	542	1.831	3.613	13.175	61	18	23	13.277
649	Commercio al minuto di carte da parati, di rivestimenti e apparecchi igienico-sanitari, strumenti musicali, di articoli da regalo e oggetti d'arte	341	42	441	824	3.837	10	10	5	3.862
<b>65</b>	<b>Commercio al minuto di veicoli, natanti, carburanti, libri ed articoli vari</b>	<b>2.298</b>	<b>887</b>	<b>3.781</b>	<b>6.966</b>	<b>26.159</b>	<b>353</b>	<b>49</b>	<b>36</b>	<b>26.597</b>
651	Commercio al minuto di automobili, motocicli e natanti	403	133	454	990	3.971	6	5	—	3.982
652	Commercio al minuto di carburanti e lubrificanti	275	247	474	996	4.880	32	1	—	4.913
653	Commercio al minuto di libri, giornali, articoli da cancelleria e forniture per ufficio	519	241	1.211	1.971	6.429	65	34	24	6.552
654	Commercio al minuto di altri articoli non altrove classificati	1.073	238	1.518	2.829	10.615	83	9	12	10.719
655	Commercio al minuto di articoli di occasione	9	—	7	16	106	—	—	—	106
656	Commercio al minuto di prodotti diversi, con prevalenza di prodotti non alimentari	19	28	117	164	158	167	—	—	325
<b>66</b>	<b>Pubblici esercizi ed esercizi alberghieri</b>	<b>3.639</b>	<b>493</b>	<b>5.320</b>	<b>9.452</b>	<b>24.590</b>	<b>420</b>	<b>—</b>	<b>—</b>	<b>25.010</b>
661	Ristoranti	915	100	1.359	2.374	6.046	86	—	—	6.132
662	Bar con e senza spettacolo	2.358	343	3.394	6.095	16.606	80	—	—	16.686
664	Mense	22	8	69	99	102	233	—	—	335
665	Esercizi alberghieri propriamente detti	309	42	456	807	1.683	11	—	—	1.694
666	Vagoni letto e vagoni ristorante	—	—	—	—	—	—	—	—	—
667	Esercizi alberghieri complementari	35	—	42	77	153	10	—	—	163
	<b>TOTALE</b>	<b>17.493</b>	<b>6.233</b>	<b>25.536</b>	<b>49.262</b>	<b>164.931</b>	<b>4.212</b>	<b>106</b>	<b>93</b>	<b>169.342</b>

**TAV. 13 - Attrezzature in dotazione alle unità locali operative del commercio, pubblici esercizi e alberghi per classe e sottoclasse di attività economica**

N. Classificazione	CLASSI E SOTTOCLASSI DI ATTIVITÀ ECONOMICA	ATTREZZATURE							
		Armadi frigoriferi		Celle frigorifere		Banchi frigoriferi		Carrelli elevatori	
		Unità locali	N.	Unità locali	N.	Unità locali	N.	Unità locali	N.
<b>61</b>	<b>Commercio all'ingrosso</b>	<b>243</b>	<b>520</b>	<b>1.731</b>	<b>3.857</b>	<b>257</b>	<b>3.479</b>	<b>3.133</b>	<b>4.506</b>
611	Commercio all'ingrosso di materie prime agricole, di animali vivi, di materie prime tessili e di semilavorati	18	22	58	79	14	18	93	109
612	Commercio all'ingrosso di combustibili; di minerali e prodotti chimici per l'industria	7	11	9	13	3	3	200	310
613	Commercio all'ingrosso di legname, di materiale da costruzione e di articoli per installazione	1	3	1	3	—	—	697	941
614	Commercio all'ingrosso di macchine, attrezzature e veicoli	6	7	3	3	1	24	285	402
615	Commercio all'ingrosso di mobili, elettrodomestici, apparecchi radio-televisivi, casalinghi e ferramenta	2	4	2	3	2	11	291	425
616	Commercio all'ingrosso di prodotti tessili, di abbigliamento, di calzature e articoli in cuoio e pelli	3	3	1	1	—	—	100	132
617	Commercio all'ingrosso prodotti alimentari, bevande e tabacco	143	327	1.631	3.717	234	3.381	1.251	1.864
618	Commercio all'ingrosso di prodotti farmaceutici, sanitari, di bellezza e di detersivi	54	130	19	29	2	41	71	99
619	Commercio all'ingrosso di altri prodotti non alimentari	9	13	7	9	1	1	145	224
<b>62</b>	<b>Commercio all'ingrosso di materiali vari da recupero</b>	<b>6</b>	<b>7</b>	<b>6</b>	<b>9</b>	<b>8</b>	<b>10</b>	<b>118</b>	<b>157</b>
621	Commercio all'ingrosso di rottami metallici	—	—	1	1	1	2	67	84
622	Commercio all'ingrosso di altri prodotti di raccolta	6	7	5	8	7	8	51	73
<b>64</b>	<b>Commercio al minuto prodotti alimentari, articoli di abbigliamento, arredamento e per la casa; farmacie</b>	<b>14.284</b>	<b>19.119</b>	<b>15.059</b>	<b>20.076</b>	<b>24.602</b>	<b>41.387</b>	<b>1.130</b>	<b>2.756</b>
641	Commercio al minuto di prodotti ortofrutticoli e lattiero-caseari; di carne, pesce e pasticceria	10.636	14.182	13.130	16.565	19.891	30.664	329	1.411
642	Commercio al minuto di bevande, oli e di altri prodotti alimentari non altrove classificati; tabaccherie	2.488	3.500	1.886	3.460	4.658	10.653	379	682
643	Farmacie	1.102	1.302	32	35	9	10	1	1
644	Commercio al minuto articoli sanitari e prodotti di bellezza	21	63	2	4	3	3	22	26
645	Commercio al minuto di articoli di abbigliamento	19	21	3	3	15	15	12	39
646	Commercio al minuto di calzature e pelletteria	—	—	2	2	1	1	7	26
647	Commercio al minuto di tessuti per arredamento	4	4	1	3	7	16	17	26
648	Commercio al minuto mobili, apparecchi, materiali per casa	7	40	2	3	12	15	171	320
649	Commercio al minuto di carte da parati, di rivestimenti e apparecchi igienico-sanitari, strumenti musicali, di articoli da regalo e oggetti d'arte	7	7	1	1	6	10	192	225
<b>65</b>	<b>Commercio al minuto di veicoli, natanti, carburanti, libri ed articoli vari</b>	<b>257</b>	<b>348</b>	<b>257</b>	<b>529</b>	<b>209</b>	<b>842</b>	<b>361</b>	<b>681</b>
651	Commercio al minuto di automobili, motocicli e natanti	4	4	1	1	1	2	139	206
652	Commercio al minuto di carburanti e lubrificanti	3	3	—	—	16	20	51	68
653	Commercio al minuto di libri, giornali, articoli da cancelleria e forniture per ufficio	13	14	2	2	7	7	18	26
654	Commercio al minuto di altri articoli non altrove classificati	202	256	189	233	104	178	118	290
655	Commercio al minuto di articoli di occasione	—	—	—	—	—	—	—	—
656	Commercio al minuto di prodotti diversi, con prevalenza di prodotti non alimentari	35	71	65	293	81	635	35	91
<b>66</b>	<b>Pubblici esercizi ed esercizi alberghieri</b>	<b>11.900</b>	<b>19.217</b>	<b>4.229</b>	<b>6.231</b>	<b>21.227</b>	<b>29.911</b>	<b>184</b>	<b>357</b>
661	Ristoranti	4.440	7.064	1.854	2.733	5.244	7.758	79	90
662	Bar con e senza spettacolo	5.548	8.336	1.325	1.820	14.193	19.138	51	211
664	Mense	281	525	194	413	192	803	14	14
665	Esercizi alberghieri propriamente detti	1.535	3.136	830	1.229	1.508	2.045	39	41
666	Vagoni letto e vagoni ristorante	—	—	—	—	—	—	—	—
667	Esercizi alberghieri complementari	96	156	26	36	90	167	1	1
	<b>TOTALE</b>	<b>26.690</b>	<b>39.211</b>	<b>21.282</b>	<b>30.702</b>	<b>46.303</b>	<b>75.629</b>	<b>4.926</b>	<b>8.457</b>

**TAV. 14 - Unità locali operative del commercio fisso al minuto per classe di superficie di vendita e per classe e sottoclasse di attività economica**

N. Classificazione	CLASSI E SOTTOCLASSI DI ATTIVITÀ ECONOMICA	CLASSI DI SUPERFICIE DI VENDITA (mq)										TOTALE	
		1 - 50		51 - 100		101 - 200		201 - 400		oltre 400			
		Unità locali	Superficie	Unità locali	Superficie	Unità locali	Superficie	Unità locali	Superficie	Unità locali	Superficie	Unità locali	Superficie
<b>64</b>	<b>Commercio al minuto prodotti alimentari, articoli abbigliamento, arredamento e per la casa; farmacie</b>	<b>61.868</b>	<b>1.824.577</b>	<b>18.440</b>	<b>1.366.812</b>	<b>6.352</b>	<b>933.870</b>	<b>2.498</b>	<b>743.046</b>	<b>1.932</b>	<b>2.151.775</b>	<b>91.090</b>	<b>7.020.080</b>
641	Commercio al minuto di prodotti ortofruttili e lattiero-caseari; di carne, pesce e pasticceria	27.511	783.258	5.229	376.691	1.043	146.867	211	60.466	52	172.730	34.046	1.540.012
642	Commercio al minuto di bevande, oli e di altri prodotti alimentari non altrove classificati; tabaccherie	7.382	203.337	1.900	141.074	782	115.850	388	117.939	335	352.379	10.787	930.579
643	Farmacie	1.501	49.831	648	47.943	112	15.317	5	1.246	1	600	2.267	114.937
644	Commercio al minuto articoli sanitari e prodotti di bellezza	2.881	85.836	772	56.130	150	20.660	39	11.006	12	13.725	3.854	187.357
645	Commercio al minuto di articoli di abbigliamento	11.471	347.647	4.064	300.305	1.363	198.023	390	113.320	174	150.162	17.462	1.109.457
646	Commercio al minuto di calzature e pelletteria	3.138	96.707	1.057	77.964	328	47.430	101	28.974	31	24.404	4.655	275.479
647	Commercio al minuto di tessuti per arredamento	416	13.871	304	23.308	131	19.529	66	19.118	32	32.222	949	108.048
648	Commercio al minuto di mobili, apparecchi e materiali per la casa	5.426	178.106	3.498	269.973	2.007	305.809	1.112	335.454	1.184	1.271.021	13.227	2.360.363
649	Commercio al minuto di carte da parati, di rivestimenti e apparecchi igienico-sanitari, strumenti musicali, di articoli da regalo e oggetti d'arte	2.142	65.984	968	73.424	436	64.385	186	55.523	111	134.532	3.843	393.848
<b>65</b>	<b>Commercio al minuto di veicoli, natanti, carburanti, libri ed articoli vari</b>	<b>16.505</b>	<b>433.035</b>	<b>4.755</b>	<b>363.532</b>	<b>2.346</b>	<b>360.626</b>	<b>1.190</b>	<b>364.710</b>	<b>1.472</b>	<b>2.144.254</b>	<b>26.268</b>	<b>3.666.157</b>
651	Commercio al minuto di automobili, motocicli e natanti	1.231	38.617	999	79.388	740	115.935	446	137.252	534	700.752	3.950	1.071.944
652	Commercio al minuto di carburanti e lubrificanti	2.483	58.298	847	69.169	579	92.131	355	110.779	455	582.035	4.719	912.412
653	Commercio al minuto di libri, giornali, articoli da cancelleria e forniture per ufficio	5.032	120.135	977	71.462	278	40.143	91	26.794	136	121.076	6.514	379.610
654	Commercio al minuto di altri articoli non altrove classificati	7.599	211.376	1.870	138.972	710	106.851	272	81.944	205	238.485	10.656	777.628
655	Commercio al minuto di articoli di occasione	80	2.295	15	1.122	6	795	4	1.170	1	500	106	5.882
656	Commercio al minuto di prodotti diversi, con prevalenza di prodotti non alimentari	80	2.314	47	3.419	33	4.771	22	6.771	141	501.406	323	518.681
	<b>TOTALE</b>	<b>78.373</b>	<b>2.257.612</b>	<b>23.195</b>	<b>1.730.344</b>	<b>8.698</b>	<b>1.294.496</b>	<b>3.688</b>	<b>1.107.756</b>	<b>3.404</b>	<b>4.296.029</b>	<b>117.358</b>	<b>10.686.237</b>

**TAV. 15 - Notizie relative agli esercizi di commercio ambulante per sottoclasse di attività economica**

N. Classificazione	SOTTOCLASSI DI ATTIVITÀ ECONOMICA	ESERCIZI CON ADDETTI									TIPO DI POSTEGGIO	
		1	2	3 - 5		6 e oltre		TOTALE			Fisso	Mobile
		Esercizi	Esercizi	Esercizi	Addetti	Esercizi	Addetti	Esercizi	Addetti			
								in complesso	di cui titolari e familiari			
641	Commercio al minuto di prodotti ortofruttili e lattiero-caseari; di carne, pesce e pasticceria	3.710	2.425	846	2.780	19	132	7.000	11.472	11.110	1.655	5.345
642	Commercio al minuto di bevande, oli e di altri prodotti alimentari non altrove classificati; tabaccherie	430	172	45	146	2	20	649	940	904	54	595
644	Commercio al minuto articoli sanitari e prodotti di bellezza	86	67	15	48	—	—	168	268	255	54	114
645	Commercio al minuto di articoli di abbigliamento	3.589	2.600	343	1.076	2	48	6.534	9.913	9.784	2.231	4.303
646	Commercio al minuto di calzature e pelletteria	531	519	95	301	—	—	1.145	1.870	1.827	471	674
647	Commercio al minuto di tessuti per arredamento	461	154	18	59	—	—	633	828	815	156	477
648	Commercio al minuto di mobili, apparecchi e materiali per la casa	766	346	66	210	1	6	1.179	1.674	1.644	326	853
649	Commercio al minuto di carte da parati, di rivestimenti e apparecchi igienico-sanitari, strumenti musicali, di articoli da regalo e oggetti d'arte	347	128	11	33	—	—	486	636	630	142	344
651	Commercio al minuto di automobili, motocicli e natanti	89	22	1	3	—	—	112	136	135	26	86
653	Commercio al minuto di libri, giornali, articoli da cancelleria e forniture per ufficio	58	15	2	7	—	—	75	95	90	19	56
654	Commercio al minuto di altri articoli non altrove classificati	926	392	67	217	2	12	1.387	1.939	1.879	464	923
655	Commercio al minuto di articoli di occasione	80	13	3	12	—	—	96	118	113	13	83
656	Commercio al minuto di prodotti diversi, con prevalenza di prodotti non alimentari	36	9	2	6	—	—	47	60	60	8	39
	<b>TOTALE</b>	<b>11.109</b>	<b>6.862</b>	<b>1.514</b>	<b>4.898</b>	<b>26</b>	<b>218</b>	<b>19.511</b>	<b>29.949</b>	<b>29.246</b>	<b>5.619</b>	<b>13.892</b>

**TAV. 16 - Servizi ambulatoriali delle strutture sanitarie pubbliche e private per tipo di servizio e per sottoclasse e categoria di attività economica**

N. Classificazione	SOTTOCLASSI E CATEGORIE DI ATTIVITÀ ECONOMICA	Cardiologia	Centri di Medicina preventiva e sociale	Centri e servizi trasfusionali	Chirurgia	Dermosifilopatia	Emodialisi	Fisioterapia e Riabilitazione	Laboratori di analisi e Patologia clinica	Medicina generica
<b>951</b>	<b>Servizi sanitari (con ricovero)</b>	<b>175</b>	<b>53</b>	<b>75</b>	<b>159</b>	<b>67</b>	<b>45</b>	<b>152</b>	<b>177</b>	<b>134</b>
951.1	Ospedali generali, pubblici	105	38	69	102	47	39	86	104	80
951.2	Ospedali specializzati, pubblici	3	4	1	2	—	1	9	6	2
951.3	Istituti, cliniche e policlinici universitari, pubblici	3	—	2	1	—	—	3	3	—
951.4	Ospedali psichiatrici e neuropsichiatrici, pubblici	1	2	—	—	—	—	1	2	1
951.5	Ospedali per cronici e di lunga degenza, pubblici	4	—	—	—	—	—	7	5	8
951.6	Casi di cura, private	49	7	3	47	17	4	38	47	37
951.7	Casi di cura neuropsichiatriche, private	2	—	—	—	—	—	2	2	1
951.8	Casi di cura per lunga degenza, private	3	—	—	2	1	—	3	4	4
951.9	Ospedali ecclesiastici classificati, privati	5	2	—	5	2	1	3	4	1
<b>952</b>	<b>Altre istituzioni sanitarie (senza ricovero)</b>	<b>117</b>	<b>356</b>	<b>6</b>	<b>77</b>	<b>48</b>	<b>10</b>	<b>190</b>	<b>381</b>	<b>1.384</b>
952.1	Ambulatori e poliambulatori, pubblici	80	165	4	65	39	4	63	30	1.323
952.2	Stabilimenti idropinici ed idrotermali, pubblici	—	—	—	—	—	—	1	—	—
952.3	Centri di igiene mentale, pubblici	1	17	—	—	—	—	5	—	1
952.4	Laboratori di igiene e profilassi, pubblici	2	15	—	—	2	1	1	7	2
952.5	Altre istituzioni sanitarie, pubbliche	7	130	1	5	1	5	34	9	28
952.6	Stabilimenti idropinici ed idrotermali, privati	1	4	—	—	—	—	7	1	5
952.7	Laboratori di analisi cliniche, privati	20	10	1	5	5	—	7	331	10
952.8	Studi di radiologia e radioterapia, privati	—	—	—	—	—	—	25	1	3
952.9	Altre istituzioni sanitarie, private	6	15	—	2	1	—	47	2	12
<b>953</b>	<b>Studi medici privati</b>	<b>398</b>	<b>61</b>	<b>2</b>	<b>161</b>	<b>159</b>	<b>5</b>	<b>75</b>	<b>28</b>	<b>6.621</b>
953.1	Studi medici generici e pediatrici	166	44	1	84	49	2	22	14	6.450
953.2	Ambulatori e poliambulatori specialistici	232	17	1	77	110	3	53	14	171
<b>954</b>	<b>Studi dentistici</b>	<b>2</b>	<b>—</b>	<b>—</b>	<b>6</b>	<b>—</b>	<b>—</b>	<b>—</b>	<b>1</b>	<b>24</b>
	<b>TOTALE</b>	<b>692</b>	<b>470</b>	<b>83</b>	<b>403</b>	<b>274</b>	<b>60</b>	<b>417</b>	<b>587</b>	<b>8.163</b>

N. Classificazione	SOTTOCLASSI E CATEGORIE DI ATTIVITÀ ECONOMICA	Medicina interna	Medicina legale	Neurologia	Oculistica	Odontoiatria e Stomatologia	Oncologia e Prevenzione tumori	Ortopedia e Traumatologia	Ostetricia e Ginecologia	Otorinolaringoiatria e Audiologia
<b>951</b>	<b>Servizi sanitari (con ricovero)</b>	<b>114</b>	<b>12</b>	<b>121</b>	<b>127</b>	<b>61</b>	<b>48</b>	<b>145</b>	<b>153</b>	<b>149</b>
951.1	Ospedali generali, pubblici	74	9	74	88	43	36	91	104	99
951.2	Ospedali specializzati, pubblici	—	—	2	2	1	1	5	1	1
951.3	Istituti, cliniche e policlinici universitari, pubblici	—	—	—	—	—	2	—	1	1
951.4	Ospedali psichiatrici e neuropsichiatrici, pubblici	—	—	3	1	—	—	—	—	—
951.5	Ospedali per cronici e di lunga degenza, pubblici	1	—	2	2	2	1	4	3	2
951.6	Casi di cura, private	35	3	28	29	13	7	39	36	38
951.7	Casi di cura neuropsichiatriche, private	1	—	7	1	—	—	1	1	3
951.8	Casi di cura per lunga degenza, private	—	—	2	—	1	—	2	3	1
951.9	Ospedali ecclesiastici classificati, privati	3	—	3	4	1	1	3	4	4
<b>952</b>	<b>Altre istituzioni sanitarie (senza ricovero)</b>	<b>56</b>	<b>14</b>	<b>90</b>	<b>88</b>	<b>85</b>	<b>84</b>	<b>81</b>	<b>310</b>	<b>105</b>
952.1	Ambulatori e poliambulatori, pubblici	33	7	50	68	77	41	50	181	74
952.2	Stabilimenti idropinici ed idrotermali, pubblici	—	—	—	—	—	—	1	—	—
952.3	Centri di igiene mentale, pubblici	1	—	4	—	—	—	1	1	—
952.4	Laboratori di igiene e profilassi, pubblici	—	—	1	3	1	4	1	4	2
952.5	Altre istituzioni sanitarie, pubbliche	2	3	15	6	2	27	5	91	7
952.6	Stabilimenti idropinici ed idrotermali, privati	1	—	—	—	—	—	—	3	4
952.7	Laboratori di analisi cliniche, privati	15	1	10	8	2	7	12	15	9
952.8	Studi di radiologia e radioterapia, privati	1	—	—	—	—	—	1	—	—
952.9	Altre istituzioni sanitarie, private	3	3	10	3	3	5	10	15	9
<b>953</b>	<b>Studi medici privati</b>	<b>328</b>	<b>58</b>	<b>169</b>	<b>263</b>	<b>156</b>	<b>44</b>	<b>180</b>	<b>496</b>	<b>165</b>
953.1	Studi medici generici e pediatrici	220	32	42	44	101	18	47	142	45
953.2	Ambulatori e poliambulatori specialistici	108	26	127	219	55	26	133	354	120
<b>954</b>	<b>Studi dentistici</b>	<b>1</b>	<b>3</b>	<b>1</b>	<b>1</b>	<b>2.531</b>	<b>2</b>	<b>—</b>	<b>—</b>	<b>2</b>
	<b>TOTALE</b>	<b>499</b>	<b>87</b>	<b>381</b>	<b>479</b>	<b>2.833</b>	<b>178</b>	<b>406</b>	<b>959</b>	<b>421</b>

N. Classificazione	SOTTOCLASSI E CATEGORIE DI ATTIVITÀ ECONOMICA	Pediatria	Pneumologia e Tisiologia	Psichiatria	Radiologia	Radioterapia	Igiene e Sanità pubblica	Urologia e Nefrologia	Altri	TOTALE
<b>951</b>	<b>Servizi sanitari (con ricovero)</b>	<b>122</b>	<b>43</b>	<b>64</b>	<b>190</b>	<b>118</b>	<b>19</b>	<b>87</b>	<b>88</b>	<b>2.698</b>
951.1	Ospedali generali, pubblici	95	31	36	114	75	16	57	48	1.760
951.2	Ospedali specializzati, pubblici	1	—	2	7	3	—	2	2	58
951.3	Istituti, cliniche e policlinici universitari, pubblici	1	1	—	3	1	—	—	—	22
951.4	Ospedali psichiatrici e neuropsichiatrici, pubblici	1	1	7	3	—	—	—	1	24
951.5	Ospedali per cronici e di lunga degenza, pubblici	—	—	1	7	2	—	1	4	57
951.6	Casi di cura, private	19	7	8	47	35	2	24	26	645
951.7	Casi di cura neuropsichiatriche, private	—	—	6	2	—	—	1	3	33
951.8	Casi di cura per lunga degenza, private	2	1	2	3	—	—	1	3	38
951.9	Ospedali ecclesiastici classificati, privati	3	1	2	4	2	1	1	1	61
<b>952</b>	<b>Altre istituzioni sanitarie (senza ricovero)</b>	<b>316</b>	<b>62</b>	<b>93</b>	<b>176</b>	<b>38</b>	<b>351</b>	<b>37</b>	<b>198</b>	<b>4.753</b>
952.1	Ambulatori e poliambulatori, pubblici	191	21	22	50	11	233	28	76	2.986
952.2	Stabilimenti idropinici ed idrotermali, pubblici	1	—	—	—	—	—	—	—	3
952.3	Centri di igiene mentale, pubblici	1	2	18	2	—	36	—	3	93
952.4	Laboratori di igiene e profilassi, pubblici	4	2	4	—	—	26	—	4	86
952.5	Altre istituzioni sanitarie, pubbliche	98	25	20	14	1	53	—	49	638
952.6	Stabilimenti idropinici ed idrotermali, privati	—	3	—	1	3	—	—	4	37
952.7	Laboratori di analisi cliniche, privati	13	6	6	9	1	1	6	21	531
952.8	Studi di radiologia e radioterapia, privati	—	—	3	95	22	—	—	2	153
952.9	Altre istituzioni sanitarie, private	8	3	20	5	—	2	3	39	226
<b>953</b>	<b>Studi medici privati</b>	<b>565</b>	<b>63</b>	<b>204</b>	<b>69</b>	<b>8</b>	<b>36</b>	<b>73</b>	<b>319</b>	<b>10.706</b>
953.1	Studi medici generici e pediatrici	511	37	60	30	2	31	28	149	8.371
953.2	Ambulatori e poliambulatori specialistici	54	26	144	39	6	5	45	170	2.335
<b>954</b>	<b>Studi dentistici</b>	<b>1</b>	<b>—</b>	<b>—</b>	<b>8</b>	<b>—</b>	<b>3</b>	<b>—</b>	<b>22</b>	<b>2.608</b>
	<b>TOTALE</b>	<b>1.004</b>	<b>168</b>	<b>361</b>	<b>443</b>	<b>164</b>	<b>409</b>	<b>197</b>	<b>627</b>	<b>20.765</b>



**appendice**





**A - Imprese, unità locali e addetti del censimento 1971, per ramo e classe di attività economica**

(Dati rielaborati secondo la classificazione delle attività economiche del 1981)

N. Classificazione	RAMI E CLASSI DI ATTIVITÀ ECONOMICA	IMPRESE				UNITÀ LOCALI			
		TOTALE		di cui artigiane		TOTALE		di cui artigiane	
		Imprese	Addetti	Imprese	Addetti	Unità locali	Addetti	Unità locali	Addetti
<b>0</b>	<b>Agricoltura, caccia, foreste e pesca</b>	<b>1.866</b>	<b>9.147</b>	<b>1.127</b>	<b>2.842</b>	<b>2.109</b>	<b>8.733</b>	<b>1.133</b>	<b>2.834</b>
01	Agricoltura e caccia	3	65	1	14	4	65	1	14
02	Foreste	153	742	127	568	173	696	130	567
03	Pesca	212	442	191	301	218	464	192	301
04	Attività connesse con l'agricoltura	1.498	7.898	808	1.959	1.714	7.508	810	1.952
<b>1</b>	<b>Energia, gas e acqua</b>	<b>670</b>	<b>24.686</b>	<b>8</b>	<b>29</b>	<b>1.522</b>	<b>33.697</b>	<b>8</b>	<b>29</b>
<b>1A</b>	<b>Estrazione di combustibili - industria petrolifera</b>	<b>91</b>	<b>15.348</b>	<b>8</b>	<b>29</b>	<b>166</b>	<b>7.279</b>	<b>8</b>	<b>29</b>
11	Estrazione e agglomerazione di combustibili solidi	1	1	—	—	2	13	—	—
12	Cokerie	5	629	—	—	8	129	—	—
13	Industria dell'estrazione di petrolio e gas naturali	3	7.606	—	—	27	1.848	—	—
14	Industria petrolifera	82	7.112	8	29	129	5.289	8	29
15	Industria dei combustibili nucleari	—	—	—	—	—	—	—	—
<b>1B</b>	<b>Energia elettrica, gas e acqua</b>	<b>579</b>	<b>9.338</b>	—	—	<b>1.356</b>	<b>26.418</b>	—	—
16	Produzione, distribuzione energia elettrica, gas	167	6.531	—	—	790	23.554	—	—
17	Raccolta, depurazione e distribuzione d'acqua	412	2.807	—	—	566	2.864	—	—
<b>2</b>	<b>Industrie estrattive - industrie manifatturiere per trasformazione minerali - industrie chimiche</b>	<b>6.531</b>	<b>380.298</b>	<b>3.615</b>	<b>13.518</b>	<b>7.785</b>	<b>254.835</b>	<b>3.644</b>	<b>13.500</b>
21	Estrazione e preparazione di minerali metalliferi	17	599	2	4	29	669	2	3
22	Produzione e prima trasformazione dei metalli	1.003	87.585	449	1.858	1.198	79.142	453	1.857
23	Estraz. minerali non metalliferi e non energetici; torbiere	617	5.679	355	1.365	847	5.952	365	1.372
24	Lavorazione dei minerali non metalliferi	3.074	67.523	2.116	7.744	3.424	50.250	2.128	7.725
25	Industrie chimiche	1.801	177.611	693	2.547	2.258	105.127	696	2.543
26	Produzione di fibre artificiali e sintetiche	19	41.301	—	—	29	13.695	—	—
<b>3</b>	<b>Industrie manifatturiere per lavorazione e trasformazione metalli; meccanica di precisione</b>	<b>32.069</b>	<b>653.730</b>	<b>24.708</b>	<b>91.287</b>	<b>33.998</b>	<b>616.435</b>	<b>24.794</b>	<b>91.154</b>
31	Costruzione di prodotti in metallo	18.951	190.512	15.826	58.431	19.627	182.378	15.883	58.349
32	Costruzione, installazione macchine e materiale meccanico	6.237	162.576	4.092	16.639	6.728	160.563	4.102	16.618
33	Costruzione, installazione e riparazione macchine ufficio	433	13.875	387	887	479	12.177	388	884
34	Costruzione e installazione impianti	4.564	203.494	3.161	11.317	5.097	173.312	3.172	11.293
35	Costruzione, montaggio autoveicoli e carrozzerie	309	43.851	115	622	350	50.470	116	620
36	Industria della costruzione di altri mezzi di trasporto	222	16.684	115	502	261	15.046	116	505
37	Costruzione apparecchi di precisione; orologeria	1.353	22.738	1.012	2.889	1.456	22.489	1.017	2.885
<b>4</b>	<b>Industrie manifatturiere alimentari, tessili, pelli, cuoio, abbigliamento, legno, mobilio e altre</b>	<b>59.052</b>	<b>779.690</b>	<b>48.295</b>	<b>139.891</b>	<b>61.572</b>	<b>698.148</b>	<b>48.465</b>	<b>139.466</b>
41	Industrie alimentari di base	3.549	68.720	2.768	8.263	3.846	53.408	2.774	8.174
42	Industrie zucchero, bevande e tabacco	1.151	32.818	621	2.086	1.290	27.380	624	2.078
43	Industrie tessili	7.441	235.802	4.635	17.374	8.116	203.579	4.654	17.375
44	Industrie delle pelli e del cuoio	1.677	15.243	1.454	5.828	1.725	14.518	1.459	5.812
45	Industrie calzature, abbigliamento e biancheria casa	16.291	131.801	14.471	33.554	16.585	127.021	14.507	33.521
46	Industrie del legno e del mobile in legno	18.412	85.649	16.905	42.032	18.772	86.456	16.960	41.797
47	Industrie della carta; stampa ed editoria	4.581	90.134	3.125	13.897	4.904	81.926	3.136	13.887
48	Industrie gomma e manufatti di materie plastiche	3.375	95.790	2.139	7.853	3.656	79.844	2.157	7.834
49	Industrie manifatturiere diverse	2.575	23.733	2.177	9.004	2.678	24.016	2.194	8.988
<b>5</b>	<b>Industrie costruzioni, installazioni impianti edilizia</b>	<b>23.922</b>	<b>213.804</b>	<b>19.049</b>	<b>55.450</b>	<b>28.973</b>	<b>175.735</b>	<b>19.291</b>	<b>55.388</b>
50	Edilizia e genio civile	23.922	213.804	19.049	55.450	28.973	175.735	19.291	55.388
<b>6</b>	<b>Commercio, pubblici esercizi e alberghi; riparazioni beni di consumo e veicoli</b>	<b>199.667</b>	<b>573.131</b>	<b>16.782</b>	<b>35.600</b>	<b>209.949</b>	<b>550.546</b>	<b>16.836</b>	<b>35.093</b>
<b>6A</b>	<b>Commercio, pubblici esercizi e alberghi</b>	<b>182.527</b>	<b>534.424</b>	—	—	<b>192.483</b>	<b>509.031</b>	—	—
61	Commercio all'ingrosso	16.160	132.808	—	—	18.722	131.036	—	—
62	Commercio all'ingrosso di materiali vari da recupero	1.039	2.788	—	—	1.057	2.816	—	—
63	Intermediari del commercio	4.060	9.920	—	—	4.143	10.075	—	—
64	Comm. minuto alimentari, abbigl., arredam.; farmacie	109.619	226.288	—	—	113.930	224.410	—	—
65	Comm. minuto veicoli, natanti, carburanti, libri, articoli vari	19.557	83.500	—	—	21.914	58.526	—	—
66	Pubblici esercizi ed esercizi alberghieri	32.092	79.120	—	—	32.717	82.168	—	—
<b>6B</b>	<b>Riparazioni di beni di consumo e di veicoli</b>	<b>17.140</b>	<b>38.707</b>	<b>16.782</b>	<b>35.600</b>	<b>17.466</b>	<b>41.515</b>	<b>16.836</b>	<b>35.093</b>
67	Riparazioni di beni di consumo e di veicoli	17.140	38.707	16.782	35.600	17.466	41.515	16.836	35.093
<b>7</b>	<b>Trasporti e comunicazioni</b>	<b>14.864</b>	<b>88.446</b>	<b>12.391</b>	<b>19.020</b>	<b>20.337</b>	<b>144.455</b>	<b>12.407</b>	<b>18.879</b>
71	Ferrovie	54	6.271	11	18	437	29.552	11	18
72	Altri trasporti terrestri	12.667	56.737	11.589	16.724	13.245	52.096	11.597	16.678
73	Trasporti fluviali, lacuali e lagunari	56	413	—	—	120	348	—	—
74	Trasporti marittimi e cabotaggio	7	107	—	—	15	692	—	—
75	Trasporti aerei	13	469	—	—	44	1.207	—	—
76	Attività connesse ai trasporti	1.144	7.557	750	1.945	1.509	9.273	758	1.850
77	Agenzie viaggio, intermediari trasporti, magazzini	885	16.532	41	333	2.946	16.693	41	333
79	Comunicazioni	38	360	—	—	2.021	34.594	—	—
<b>8</b>	<b>Credito e assicurazione, servizi imprese; noleggio</b>	<b>12.338</b>	<b>105.657</b>	<b>8</b>	<b>17</b>	<b>16.128</b>	<b>97.574</b>	<b>8</b>	<b>17</b>
<b>8A</b>	<b>Credito e assicurazione</b>	<b>807</b>	<b>66.820</b>	—	—	<b>3.132</b>	<b>56.187</b>	—	—
81	Istituti di credito	664	52.881	—	—	2.608	42.838	—	—
82	Assicurazione	143	13.939	—	—	524	13.349	—	—
<b>8B</b>	<b>Servizi prestati alle imprese; noleggio</b>	<b>11.531</b>	<b>38.837</b>	<b>8</b>	<b>17</b>	<b>12.996</b>	<b>41.387</b>	<b>8</b>	<b>17</b>
83	Auxiliari finanziari, assicurazioni, servizi alle imprese	11.283	37.031	8	17	12.695	38.416	8	17
84	Noleggio di beni mobili	248	1.806	—	—	301	2.971	—	—
<b>9</b>	<b>Pubblica amministrazione; servizi pubblici e privati</b>	<b>27.986</b>	<b>64.566</b>	<b>24.773</b>	<b>40.897</b>	<b>29.494</b>	<b>67.564</b>	<b>25.064</b>	<b>40.847</b>
<b>9A</b>	<b>Pubblica amministrazione</b>	—	—	—	—	—	—	—	—
91	Pubblica amministrazione, sicurezza sociale obbligatoria	—	—	—	—	—	—	—	—
<b>9B</b>	<b>Servizi pubblici e privati</b>	<b>27.986</b>	<b>64.566</b>	<b>24.773</b>	<b>40.897</b>	<b>29.494</b>	<b>67.564</b>	<b>25.064</b>	<b>40.847</b>
92	Servizi d'igiene pubblica ed amministrazione di cimiteri	828	13.003	558	1.382	1.063	13.833	562	1.380
93	Istruzione	726	2.080	—	—	908	2.091	—	—
94	Ricerca e sviluppo	—	—	—	—	—	—	—	—
95	Sanità e servizi veterinari	10	440	—	—	14	249	—	—
96	Altri servizi sociali	—	—	—	—	—	—	—	—
97	Servizi ricreativi ed altri servizi culturali	1.649	6.487	—	—	2.025	8.665	—	—
98	Servizi personali	24.773	42.556	24.215	39.515	25.484	42.726	24.502	39.467
	<b>TOTALE</b>	<b>378.965</b>	<b>2.893.155</b>	<b>150.756</b>	<b>398.551</b>	<b>411.867</b>	<b>2.647.722</b>	<b>151.650</b>	<b>397.207</b>

**B - TAVOLE DISPONIBILI***(dietro richiesta)***DATI REGIONALI****TAV. 1 A - Imprese per forma giuridica e relativi addetti per ramo, classe, sottoclasse e categoria di attività economica**

N. Classificazione	RAMI, CLASSI, SOTTOCLASSI E CATEGORIE DI ATTIVITÀ ECONOMICA		IMPRESE INDIVIDUALI		SOCIETÀ							
					per azioni		cooperative		in accomandita		a responsabilità limitata	
			Imprese	Addetti	Imprese	Addetti	Imprese	Addetti	Imprese	Addetti	Imprese	Addetti
SOCIETÀ						AZIENDE MUNICIPALIZZATE		ALTRE		TOTALE		N. Classificazione
in nome collettivo		altre		TOTALE								
Imprese	Addetti	Imprese	Addetti	Imprese	Addetti	Imprese	Addetti	Imprese	Addetti	Imprese	Addetti	

**TAV. 1 B - Imprese artigiane per forma giuridica e relativi addetti per ramo, classe e sottoclasse di attività economica**

N. Classificazione	RAMI, CLASSI E SOTTOCLASSI DI ATTIVITÀ ECONOMICA		IMPRESE INDIVIDUALI		SOCIETÀ								TOTALE	
					cooperative		in nome collettivo		altre		TOTALE			
			Imprese	Addetti	Imprese	Addetti	Imprese	Addetti	Imprese	Addetti	Imprese	Addetti	Imprese	Addetti

**TAV. 2 - Imprese per numero di attività esercitate e per ramo, classe e sottoclasse di attività economica**

N. Classificazione	RAMI, CLASSI E SOTTOCLASSI DI ATTIVITÀ ECONOMICA		IMPRESE CHE ESERCITANO UNA SOLA ATTIVITÀ			IMPRESE CHE ESERCITANO DUE O PIÙ ATTIVITÀ			
						in classi dello stesso ramo			
			Imprese	Unità locali	Addetti	Imprese	Unità locali	Addetti	
IMPRESE CHE ESERCITANO DUE O PIÙ ATTIVITÀ						TOTALE			N. Classificazione
in classi di rami diversi			TOTALE						
Imprese	Unità locali	Addetti	Imprese	Unità locali	Addetti	Imprese	Unità locali	Addetti	





**TAV. 10 - Unità locali per numero di addetti, indipendenti e dipendenti e per ramo, classe, sottoclasse e categoria di attività economica**

N. Classificazione	RAMI, CLASSI, SOTTOCLASSI E CATEGORIE DI ATTIVITÀ ECONOMICA		UNITÀ LOCALI CON ADDETTI										N. Classificazione	
			1 - 2				3 - 5				6 - 9			
			Unità locali	Addetti	di cui		Unità locali	Addetti	di cui		Unità locali	Addetti		
Indipendenti	Dipendenti	Indipendenti			Dipendenti									
UNITÀ LOCALI CON ADDETTI													N. Classificazione	
		10 - 19				20 e oltre				TOTALE				
di cui		Unità locali	Addetti	di cui		Unità locali	Addetti	di cui		Unità locali	Addetti	di cui		
Indipendenti	Dipendenti			Indipendenti	Dipendenti			Indipendenti	Dipendenti			Indipendenti		Dipendenti

**TAV. 11 A - Addetti alle unità locali per singola categoria posizionale, sesso e per ramo, classe, sottoclasse e categoria di attività economica**

N. Classificazione	RAMI, CLASSI, SOTTOCLASSI E CATEGORIE DI ATTIVITÀ ECONOMICA		INDIPENDENTI								DIPENDENTI						N. Classificazione			
			Imprenditori, titolari, gerenti ecc.		Soci di cooperativa		Familiari coadiuvanti		TOTALE		Dirigenti		Direttivi, ricercatori e tecnici laureati		Altri impiegati					
			MF	M	MF	M	MF	M	MF	M	MF	M	MF	M	MF	M		MF	M	
DIPENDENTI																	N. Classificazione			
Categorie speciali (intermedi)		Capi operai		Operai specializzati		Operai qualificati		Operai comuni		Apprendisti		Altro personale		TOTALE		Indipendenti e Dipendenti		di cui a tempo parziale		
MF	M	MF	M	MF	M	MF	M	MF	M	MF	M	MF	M	MF	M	MF		M	MF	M

**TAV. 11 B - Addetti alle unità locali artigiane per categoria posizionale, sesso e per ramo, classe e sottoclasse di attività economica**

N. Classificazione	RAMI, CLASSI E SOTTOCLASSI DI ATTIVITÀ ECONOMICA		Imprenditori, titolari, soci di cooperativa		Familiari coadiuvanti		Dirigenti, impiegati e categorie speciali		Operai specializzati		Operai qualificati e comuni		Apprendisti		Altro personale		TOTALE																			
			Addetti		di cui a tempo parziale																															
			MF	M	MF	M	MF	M	MF	M	MF	M	MF	M	MF	M	MF	M	MF	M	MF	M														
MOTRICI PER SEMIRIMORCHI																					SEMIRIMORCHI				RIMORCHI				AUTOVEICOLI PER USI SPECIALI O PER TRASPORTO SPECIFICO				RIMORCHI DI AUTOVEICOLI PER USI SPECIALI O PER TRASPORTO SPECIFICO			

**TAV. 12 - Mezzi di trasporto su strada in dotazione alle unità locali per tipo e per ramo, classe e sottoclasse di attività economica**

N. Classificazione	RAMI, CLASSI E SOTTOCLASSI DI ATTIVITÀ ECONOMICA		MOTOVEICOLI		AUTOVETTURE		AUTOBUS	AUTOCARRI																												
			Motocarri e motofurgoni	Altri motoveicoli	a benzina	ad altro tipo di alimentazione		con portata utile in quintali																												
								fino a 10	11-30	31-70	71-90	oltre 90																								
MOTRICI PER SEMIRIMORCHI																					SEMIRIMORCHI				RIMORCHI				AUTOVEICOLI PER USI SPECIALI O PER TRASPORTO SPECIFICO				RIMORCHI DI AUTOVEICOLI PER USI SPECIALI O PER TRASPORTO SPECIFICO			

**TAV. 13 - Unità locali con impianti o apparecchi di riscaldamento per tipo di fonte energetica utilizzata, classe di superficie coperta delle unità locali e per ramo, classe, sottoclasse e categoria di attività economica**

N. Classificazione	RAMI, CLASSI, SOTTOCLASSI E CATEGORIE DI ATTIVITÀ ECONOMICA	TOTALE UNITÀ LOCALI CON RISCALDAMENTO AMBIENTE	UNITÀ LOCALI CON IMPIANTI O APPARECCHI DI RISCALDAMENTO							
			Impianto fisso centrale					Impianto fisso		
			Fonte energetica					Fonte		
classi di superficie	Combustibili solidi	Prodotti petroliferi	Gas da rete	Energia elettrica	Altra fonte energetica	Combustibili solidi	Prodotti petroliferi			
	1 - 50 mq 51 - 100 mq 101 - 200 mq 201 - 500 mq 501 - 800 mq 801 - 1.000 mq 1.001 - 1.500 mq 1.501 - 2.000 mq oltre 2.000 mq	UNITÀ LOCALI CON IMPIANTI O APPARECCHI DI RISCALDAMENTO								
		autonomo			Apparecchi singoli					
		energetica			Fonte energetica					
		Gas da rete	Energia elettrica	Altra fonte energetica	Combustibili solidi	Prodotti petroliferi	Gas da rete	Energia elettrica	Altra fonte energetica	

**TAV. 14 - Unità locali con impianti o apparecchi di condizionamento per tipo di fonte energetica utilizzata, classe di superficie coperta delle unità locali e per ramo, classe, sottoclasse e categoria di attività economica**

N. Classificazione	RAMI, CLASSI, SOTTOCLASSI E CATEGORIE DI ATTIVITÀ ECONOMICA	TOTALE UNITÀ LOCALI CON CONDIZIONAMENTO AMBIENTE	UNITÀ LOCALI CON IMPIANTI O APPARECCHI DI CONDIZIONAMENTO							
			Impianto fisso centrale					Impianto fisso		
			Fonte energetica					Fonte		
classi di superficie	Combustibili solidi	Prodotti petroliferi	Gas da rete	Energia elettrica	Altra fonte energetica	Combustibili solidi	Prodotti petroliferi			
	1 - 50 mq 51 - 100 mq 101 - 200 mq 201 - 500 mq 501 - 800 mq 801 - 1.000 mq 1.001 - 1.500 mq 1.501 - 2.000 mq oltre 2.000 mq	UNITÀ LOCALI CON IMPIANTI O APPARECCHI DI CONDIZIONAMENTO								
		autonomo			Apparecchi singoli					
		energetica			Fonte energetica					
		Gas da rete	Energia elettrica	Altra fonte energetica	Combustibili solidi	Prodotti petroliferi	Gas da rete	Energia elettrica	Altra fonte energetica	

**TAV. 15 - Unità locali operative con forni e apparecchi per processi termici per tipo di fonte energetica utilizzata e per ramo, classe, sottoclasse e categoria di attività economica**

N. Classificazione	RAMI, CLASSI, SOTTOCLASSI E CATEGORIE DI ATTIVITÀ ECONOMICA	TOTALE UNITÀ LOCALI CON FORNI E APPARECCHI PER PROCESSI TERMICI	UNITÀ LOCALI CON FORNI E APPARECCHI PER PROCESSI TERMICI								
			Per fusione, trattamento termico o riscaldamento						Cottura di prodotti		
			Fonte energetica						Fonte		
	Combustibili solidi	Prodotti petroliferi	Gas da rete	Energia elettrica	Altra fonte energetica	Combustibili solidi	Prodotti petroliferi	Gas da rete			

UNITÀ LOCALI CON FORNI E APPARECCHI PER PROCESSI TERMICI												N. Classificazione
industriali			Essiccazione e disidratazione				Altri processi termici					
energetica			Fonte energetica				Fonte energetica					
Energia elettrica	Altra fonte energetica	Combustibili solidi	Prodotti petroliferi	Gas da rete	Energia elettrica	Altra fonte energetica	Combustibili solidi	Prodotti petroliferi	Gas da rete	Energia elettrica	Altra fonte energetica	

**TAV. 16 - Unità locali operative che utilizzano vapore per processo e generatori per tipo di fonte energetica utilizzata e per ramo, classe, sottoclasse e categoria di attività economica**

N. Classificazione	RAMI, CLASSI, SOTTOCLASSI E CATEGORIE DI ATTIVITÀ ECONOMICA	UNITÀ LOCALI CHE UTILIZZANO VAPORE PER PROCESSO PROVENIENTE			GENERATORI DI VAPORE PER TIPO DI FONTE ENERGETICA				
		da generatori di vapore	da recuperatori di vapore	da altre Unità locali	Combustibili solidi	Prodotti petroliferi	Gas da rete	Energia elettrica	Altra fonte

**TAV. 17 - Motori elettrici per potenza e per ramo, classe, sottoclasse e categoria di attività economica**

N. Classificazione	RAMI, CLASSI, SOTTOCLASSI E CATEGORIE DI ATTIVITÀ ECONOMICA	MOTORI ELETTRICI PER POTENZA IN Kw									
		fino a 1		1 - 5		5 - 10		10 - 50			
		Motori	Potenza Kw	Motori	Potenza Kw	Motori	Potenza Kw	Motori	Potenza Kw		
		50 - 100				oltre 100		TOTALE			N. Classificazione
		Motori	Potenza Kw	Motori	Potenza Kw	Unità locali operative	Motori	Potenza Kw			

**TAV. 18 - Unità locali operative del commercio, pubblici esercizi e alberghi per forma di collegamento economico, sistema di vendita delle merci e per classe, sottoclasse e categoria di attività economica**

N. Classificazione	CLASSI, SOTTOCLASSI E CATEGORIE DI ATTIVITÀ ECONOMICA	ADERENTI AD UN COLLEGAMENTO ECONOMICO			SECONDO IL SISTEMA DI VENDITA DELLE MERCI									
		Unione volontaria	Gruppo di acquisto	Altre forme	Tradizionale		Libero servizio		Per corrispondenza		Altre forme		TOTALE	
					Unità locali	Addetti	Unità locali	Addetti	Unità locali	Addetti	Unità locali	Addetti	Unità locali	Addetti

**TAV. 19 - Unità locali operative del commercio, pubblici esercizi e alberghi con impianti frigoriferi e carrelli elevatori per classe, sottoclasse e categoria di attività economica**

N. Classificazione	CLASSI, SOTTOCLASSI E CATEGORIE DI ATTIVITÀ ECONOMICA	TOTALE		ATTREZZATURE									
		Unità locali con impianti frigoriferi e carrelli elevatori		Armadi frigoriferi		Celle frigorifere		Banchi frigoriferi		Carrelli elevatori			
				con mc indicati	con mc non indicati	con mc indicati	con mc non indicati	con m indicati	con m non indicati				
		N.	mc	N.		N.	mc	N.	mc	N.	m	N.	N.

**TAV. 20 - Unità locali operative del commercio fisso al minuto e relativi addetti per classe di superficie di vendita e per classe, sottoclasse e categoria di attività economica**

N. Classificazione	CLASSI, SOTTOCLASSI E CATEGORIE DI ATTIVITÀ ECONOMICA	CLASSI DI SUPERFICIE DI VENDITA (mq)										
		1 - 50			51 - 100			101 - 200				
		Unità locali	Addetti	Superficie	Unità locali	Addetti	Superficie	Unità locali	Addetti	Superficie		
		201 - 400			oltre 400			UNITÀ LOCALI CON SUPERFICIE NON INDICATA			TOTALE	N. Classificazione
		Unità locali	Addetti	Superficie	Unità locali	Addetti	Superficie	Unità locali	Addetti	Superficie		





## C - QUALIFICHE PROFESSIONALI

Qui di seguito sono riportate le categorie posizionali che figurano nel questionario di censimento (Mod. ISTAT/CIC/1). Accanto a ciascuna di esse sono indicate le qualifiche del personale addetto alle attività economiche considerate da includere in ciascuna delle predette categorie.

Per le categorie non riportate valgono le norme generali specificate nell'introduzione del presente fascicolo.

### I - PESCA

*Dirigenti:* comandanti, direttori di macchina (di naviglio per pesca oltre gli stretti).

*Direttivi, ricercatori e tecnici laureati:* ufficiali di coperta e di macchina.

*Altri impiegati:* radiotelegrafisti.

*Categorie speciali (intermedi):* nostromi, capi-barca.

*Operai specializzati:* retieri, caporali di macchine, capi valle.

*Operai qualificati:* meccanici, elettricisti, frigoristi, vallanti, pescicoltori.

*Operai comuni:* marinai, camerieri, pescatori.

*Altro personale:* giovanotti.

### II - COMMERCIO ALL'INGROSSO E AL MINUTO

*Direttivi, ricercatori e tecnici laureati:* direttore, capo di servizio, gestore o gerente di negozio o filiale (\*) o supermercato, copywriter nelle agenzie di pubblicità, analista sistemista.

*Altri impiegati:* determinatore di costi, spedizioniere patentato, chimico di laboratorio, programmatore analista, stenodattilografo in lingue estere, operatore meccanografico, commesso alla vendita, indossatrice, segretario, contabile-impiegato amministrativo, cassiere, estimatore nelle aziende di arte e antichità, disegnatore tecnico, commesso stimatore di gioielleria, addetto a pratiche valutarie e doganali ecc., interprete, traduttore, creatore di bozzetti, magazziniere.

*Categorie speciali (intermedi):* capo piazzale, collaudatore e/o accettatore (presso centri di assistenza autovetture, o filiali o concessionari), capo officina.

*Operai specializzati:* operaio specializzato provetto, autotrenista, pompista specializzato, meccanico ortopedico, meccanico riparatore, tecnico cine TV, tecnico proiezione, commesso di rosticceria, gastronomia e friggitoria, addetto al collaudo su istruzione.

*Operai qualificati:* conducente autovetture, aiuto banconiere di spacci di carne, addetto al centralino telefonico.

*Operai comuni:* conducente di autofurgone, aiuto commesso, pompista comune, ascensorista, avvolgitore, custode, fattorino, imballatore.

*Altro personale:* addetto alle pulizie anche con mezzi meccanici, garzone.

### III - ESERCIZI ALBERGHIERI ED EXTRALBERGHIERI, STABILIMENTI BALNEARI, ALBERGHI DIURNI E AGENZIE DI VIAGGIO E TURISMO

*Direttivi, ricercatori e tecnici laureati:* direttori, vice direttori, capo del personale, economo responsabile, capo settore commerciale, capo agenzia di cat. A, capo agenzia di cat. B con autonomia tecnica ed amministrativa di gestione, gerente di pubblico esercizio catering, primo segretario, capo ricevimento.

*Altri impiegati:* capo ricevimento, primo addetto ai servizi di prenotazione, ai servizi turistici e/o alle biglietterie, capo agenzia di cat. B con funzioni tecniche ed amministrative subordinate, responsabile di amministrazione (ex segretario di agenzia diplomato con mansioni di concetto), capo contabile, cassiere centrale, interprete, consegnatario di magazzino con responsabilità tecnica ed amministrativa di conduzione, corrispondente in lingue, impiegato amministrativo, contabile, segretario, stenodattilografo.

*Categorie speciali (intermedi):* capo operaio coordinatore del lavoro degli operai inquadrati ai livelli inferiori, capo mensa surgelati e/o precotti, capo cuoco, capo barman, primo portiere, capo barman (responsabile dei servizi di bar), capo servizio sala, capo laboratorio pasticceria.

*Operai specializzati:* portiere unico, dispensiere, cantiniere, capo garage, capo giardiniere, cameriere con autonomia esecutiva e conoscenze specialistiche.

(\*) Sono compresi i gestori o gerenti di negozio o filiale che ricevono un compenso fisso (con o senza percentuale sugli utili). I gestori o gerenti di negozio o filiale che gestiscono la licenza totalmente in proprio sono considerati come se fossero i titolari.

*Operai qualificati:* assistente ai bagnanti, magazziniere comune con funzioni operaie, autista, giardiniere, pulitore-lavatore a secco, cuoco, cameriere, barista, conducente automezzi e natanti, banconiere di tavola calda.

*Operai comuni:* guardia giurata, lavandaio, garagista, cameriere ai piani, cameriera camping, cameriera villaggi turistici, addetto mensa personale, stiratrice, portiere, custode, maschera di stabilimento balneare, lustrascarpe, bagnino.

*Altro personale:* tutto il personale che non trova collocazione nelle precedenti categorie.

#### IV - PUBBLICI ESERCIZI

*Direttivi, ricercatori e tecnici laureati:* direttore, gerente, capo servizio amministrativo catering, vice direttore, economo responsabile settore acquisti.

*Altri impiegati:* direttore servizio mensa, responsabile di amministrazione, cassiera centrale catering, consegnatario magazzino con responsabilità di conduzione, analista-programmatore CED, controllore amministrativo, capo reparto catering, segretario corrispondente.

*Categorie speciali (intermedi):* capo cuoco, ispettore mensa, capo laboratorio, pasticceria, capo servizio sala, primo pasticciere.

*Operai specializzati:* cuoco unico, cuoco capo partita, primo pasticciere, barman unico, gastronomo gelatiere, pizzaiolo, cameriere ai vini, cameriere agli antipasti, cameriere trinciatore, chef de rang di ristorante.

*Operai qualificati:* magazziniere comune, cellista surgelati, dispensiere, cantiniere, banconiere di gelateria, di pasticceria e di tavola calda, carrellista di stazione, cameriere di bar, di tavola calda e di self-service, barista, autista di pista catering.

*Operai comuni:* guardiano notturno e diurno, sorvegliante di ingresso, commis di cucina, ristorante e bar, stiratrice, lavandaio.

*Altro personale:* tutto il personale che non trova collocazione nelle precedenti categorie.

#### V - TRASPORTI E COMUNICAZIONI

##### 1. Trasporti terrestri

*Direttivi, ricercatori e tecnici laureati:* ispettore, capo ripartizione, capo servizio, capo ufficio, capo contabile o contabile incaricato di compilare il bilancio di gestione delle aziende.

*Altri impiegati:* segretari, disegnatori, revisori, applicati, capo stazione, capo gestione, assistente di stazione, gestore, capo personale viaggiante, capo treno, contabile, conduttore, dattilografo, tariffista per traffici internazionali, segretari di direzione, esattori, instradatori ferroviari.

*Operai specializzati:* macchinista, guidatore scelto, guidatore, autista di linea, addetto a gru e semoventi, collaudatore, autisti di autotreni o autoarticolati.

*Operai qualificati:* manovratore capo, tecnico, verificatore, bigliettaio, armatore di binario, autista, magazziniere con mansioni non impiegate.

*Operai comuni:* manovratore, deviatore, cantoniere scelto, conducente di carrelli elettrici, operai comuni di manutenzione di garage e di officina.

*Altro personale:* tutto il personale non riconducibile nelle precedenti categorie.

##### 2. Trasporti marittimi, lacuali e fluviali

*Dirigenti:* comandante, padrone al comando, direttori di macchina.

*Direttivi, ricercatori e tecnici laureati:* ufficiali di coperta e di macchina, ufficiale macchinista.

*Altri impiegati:* allievi ufficiali.

*Categorie speciali (intermedi):* sottufficiali, capi servizio, maestri di casa, nostromo, capo fuochista.

*Operai specializzati:* carpentiere, capo motorista, primo elettricista, cameriere, ottonaio, frigorista, cambusiere.

*Operai qualificati:* fuochista, marinaio, guardarobiera, cuoco, bottigliere, carbonaio, pasticciere, infermiere.

*Operai comuni:* giovanotti, garzoni.

*Altro personale:* piccoli, mozzi.

##### 3. Trasporto aerei

*Direttivi, ricercatori e tecnici laureati:* primo comandante, comandante, funzionari di 1<sup>a</sup>, 2<sup>a</sup>, 3<sup>a</sup> categoria, responsabile lungo raggio e medio raggio.

*Altri impiegati:* primo ufficiale, piloti di 1<sup>a</sup> e di 2<sup>a</sup>, assistenti di volo, tecnici e allievi tecnici di volo, impiegati di concetto e d'ordine, capo squadra operatore specializzato aeronautico, operatore specializzato aeronautico, addetti fatturazione contabile.

*Operai specializzati:* capo squadra operai specializzati, tappezziere di lavori fini, verniciatori di fino, operatore conduttore delle passerelle telescopiche.

*Operai qualificati:* operaio qualificato, trattorista, addetti conduzione mezzi meccanici relativi al piazzale e all'aeromobile, tappezziere, verniciatore a spruzzo e pennello, aggiustatore.

*Operai comuni:* addetti carico e scarico merci e bagagli dagli aeromobili, addetti macchine fotocopie e ciclostile, imballatori.

#### 4. Comunicazioni

*Direttivi, ricercatori e tecnici laureati:* capo agenzia, capo servizio, capo del settore amministrativo commerciale di agenzia, capo centro elaborazione dati, capo tecnico principale di impianti interni speciali o di rete o di trasmissione, capo ufficio, capo reparto, capo sala di commutazione, capo tecnico di 1<sup>a</sup> classe, personale della carriera direttiva delle Aziende di Stato.

*Altri impiegati:* capo centro commerciale, capo gruppo amministrativo, commerciale o tecnico, capo tecnico di 2<sup>a</sup> classe, capo turno, magazziniere titolare di magazzino di 2<sup>o</sup> livello, programmatore C.E.D., assistente tecnico, disegnatore, centralinista di direzione, personale delle carriere di concetto ed esecutiva delle Aziende di Stato.

*Categorie speciali (intermedi):* primo operatore specializzato di commutazione, primo tecnico specializzato di I.I.S. (\*) o di rete con cognizioni teoriche di rilievo.

*Operai specializzati:* primo tecnico specializzato di centrale, di officina e di trasmissioni con cognizioni teoriche di rilievo, lavoratore specializzato addetto a lavori ausiliari, operatore specializzato, sorvegliante capo di linea o impianto, apparecchiatore capo.

*Operai qualificati:* autista, commesso, distributore di magazzino, operatore di commutazione, tecnico di centrale, di officina, di rete e di trasmissione con professionalità acquisita, guardafili principale e apparecchiatore principale.

*Operai comuni:* autista, commesso, operatore di commutazione, tecnico, custode, guardafili, apparecchiatori.

*Altro personale:* tutto il personale non collocabile nelle precedenti categorie.

#### VI - CREDITO

*Direttivi, ricercatori e tecnici laureati:* funzionari.

*Altri impiegati:* capo ufficio, vice capo ufficio, capo reparto o sezione, cassiere, addetto agli schedari, agli sportelli e ai microfilms.

*Operai specializzati:* personale subalterno (commessi).

*Operai qualificati:* autisti, elettricisti, falegnami, idraulici, tipografi, macchinisti.

*Operai comuni:* guardie notturne, altro personale della categoria ausiliaria.

#### VII - PUBBLICA AMMINISTRAZIONE

*Dirigenti:* riguarda le qualifiche previste dal D.P.R. 30 giugno 1972, n. 748 nonché le qualifiche equivalenti presso tutte le altre amministrazioni siano esse a carattere centrale o locale. Ad es.: direttore generale, capo ripartizione di ente locale, primario ospedaliero, direttore di filiale, vice direttore di succursale. Per gli appartenenti alle FF.AA. e corpi similari sono da considerarsi come dirigenti gli ufficiali con grado superiore a quello di tenente colonnello o posizioni assimilate.

*Direttivi, ricercatori e tecnici laureati:* personale appartenente alle ex carriere direttive (ispettore generale ad esaurimento, direttore di divisione ad esaurimento, direttore aggiunto di divisione, direttore di sezione, consiglieri, nonché le qualifiche equivalenti o assimilabili presso tutte le altre amministrazioni siano esse a carattere centrale o locale), biologo, chimico, fisico, geologo, bibliotecario, astronomo, statistico ed attuario. Per gli appartenenti alle FF.AA. e corpi similari sono da considerarsi come direttivi gli ufficiali con grado inferiore a quello di colonnello o posizioni assimilate.

*Altri impiegati:* personale appartenente alle ex carriere di concetto (segretari, revisori, contabili) ed esecutive (addetti di segreteria, coadiutori, assistenti, preparatore chimico, dattilografo). Per gli appartenenti alle FF.AA. e corpi similari sono da considerarsi impiegati tutti i sottufficiali o posizioni assimilate.

*Categorie speciali:* capi draga, comandante di rimorchiatore, padrone marittimo per il traffico.

*Operai specializzati:* palafreniere, cuoco, capo tecnico dei fari.

*Operai qualificati:* guardiascuderia, sorvegliante idraulico, autista, bollatore.

*Altro personale:* uscieri, bidelli, inservienti, guardiano e simili.

(\*) I.I.S. = Impianti interni speciali.

## D - CLASSIFICAZIONE ANALITICA PER RAMI, CLASSI, SOTTOCLASSI E CATEGORIE DI ATTIVITÀ ECONOMICA

### O - AGRICOLTURA, CACCIA, FORESTE E PESCA

#### 01 - *Agricoltura e caccia*

##### 011 - Agricoltura

- 011.1 - Aziende cerealicole (comprese le risicole)
- 011.2 - Aziende orticole (comprese le coltivazioni in serra)
- 011.3 - Aziende viticole
- 011.4 - Aziende olivicole
- 011.5 - Aziende agrumicole
- 011.6 - Aziende frutticole
- 011.7 - Aziende floricole e di piante ornamentali (comprese le coltivazioni in serra)
- 011.8 - Aziende vivaistiche e sementiere
- 011.9 - Altre aziende e aziende agricole miste, non classificabili con il criterio della prevalenza

##### 012 - Zootecnia

- 012.1 - Aziende di allevamento bovini e bufalini
- 012.2 - Aziende di allevamento suini
- 012.3 - Aziende di allevamento pollame
- 012.4 - Aziende di allevamento ovini e caprini
- 012.5 - Aziende di allevamento di altri volatili e conigli (comprese le aziende di allevamento di selvaggina)
- 012.6 - Aziende di allevamento equini
- 012.7 - Aziende di allevamento di animali da pelliccia
- 012.8 - Aziende di allevamento di altri animali (compresi gli allevamenti misti, non classificabili con il criterio della prevalenza)

##### 013 - Selezione e moltiplicazione delle specie

- 013.1 - Aziende specializzate per la selezione ed incubazione artificiale delle uova di gallina e/o altri volatili (oca, anatra, fagiano, ecc.)
- 013.2 - Aziende specializzate nella produzione del seme bachi e bacolini; essiccazione dei bozzoli
- 013.3 - Aziende specializzate nella selezione e moltiplicazione di altre specie di animali

##### 014 - Caccia e cattura di animali

#### 02 - *Foreste*

##### 020 - Foreste

- 020.1 - Aziende forestali (comprese le silvo-pastorali)
- 020.2 - Aziende di utilizzazione del bosco
- 020.3 - Consorzi di forestazione

#### 03 - *Pesca*

##### 031 - Pesca e allevamenti in acque marine e lagunari

- 031.1 - Esercizio della pesca
- 031.2 - Esercizio di allevamenti di pesci e molluschi bivalvi

##### 032 - Pesca e allevamenti in acque dolci

- 032.1 - Esercizio della pesca
- 032.2 - Esercizio di allevamenti (anche presso aziende agricole)

#### 04 - *Attività connesse con l'agricoltura*

##### 041 - Attività trasformatrici annesse ad aziende agricole che lavorano esclusivamente o prevalentemente prodotti propri

- 041.1 - Produzione di olio di oliva
- 041.2 - Trattamento igienico del latte e conservazione del latte fresco
- 041.3 - Trasformazione del latte
- 041.4 - Conservazione e trasformazione di frutta, ortaggi, funghi e prodotti simili
- 041.5 - Pilatura e cernita di semi e granaglie
- 041.6 - Produzione e conservazione di vini (esclusi i vini spumanti e speciali)
- 041.7 - Produzione di vini spumanti e di altri vini speciali
- 041.8 - Produzione di alcool etilico di fermentazione

##### 042 - Attività di trasformazione svolte in forma associata (da parte di cooperative, consorzi di produzione, associazioni di produttori, consorzi di bonifica, consorzi di miglioramento fondiario, enti di sviluppo, ecc.)

- 042.1 - Produzione di olio di oliva

- 042.2 - Produzione di olio di semi e di frutti oleosi
- 042.3 - Conservazione e trasformazione della carne (esclusa la surgelazione)
- 042.4 - Trattamento igienico del latte e conservazione del latte fresco
- 042.5 - Trasformazione del latte
- 042.6 - Trasformazione e conservazione di frutta, ortaggi e funghi (esclusa la surgelazione)
- 042.7 - Produzione e conservazione di vini (esclusi i vini spumanti e speciali)
- 042.8 - Produzione di vini spumanti e di altri vini speciali
- 042.9 - Produzione e raffinazione dello zucchero
  
- 043 - Altre attività svolte in forma associata (da parte di cooperative, consorzi di produzione, associazioni di produttori, consorzi di bonifica, consorzi di miglioramento fondiario, enti di sviluppo, ecc.)
- 043.1 - Macellazione del bestiame
- 043.2 - Produzione di alcool etilico di fermentazione
- 043.3 - Molitura dei cereali
- 043.4 - Pilatura, cernita e altre lavorazioni di semi e granaglie
- 043.5 - Lavorazione e conservazione dei prodotti della pesca in acque dolci (esclusa la surgelazione)
- 043.6 - Produzione di mangimi
- 043.7 - Surgelazione di prodotti alimentari
- 043.8 - Stagionatura, manipolazione, selezione e imbottamento delle foglie di tabacco
- 043.9 - Raccolta e vendita di prodotti agricoli
  
- 044 - Esercizio di macchine agricole
- 044.1 - Esercizio e noleggio di mezzi e di macchine agricole per conto terzi, con personale
- 044.2 - Esercizio di macchine agricole da parte di consorzi e cooperative
  
- 045 - Approvvigionamento, produzione e distribuzione di mezzi tecnici necessari all'esercizio dell'agricoltura

## 1 - ENERGIA, GAS E ACQUA

### 1 A - Estrazione di combustibili solidi, liquidi e gassosi-industria petrolifera

#### *11 - Industria dell'estrazione e agglomerazione di combustibili solidi*

111 - Industria dell'estrazione e agglomerazione di combustibili solidi

#### *12 - Cokerie (comprese quelle annesse a stabilimenti siderurgici)*

120 - Cokerie (comprese quelle annesse a stabilimenti siderurgici)

#### *13 - Industria dell'estrazione di petrolio e gas naturali*

131 - Estrazione di petrolio

132 - Estrazione e depurazione di gas naturale

133 - Estrazione con annessa distillazione di roccia asphaltica e scisti bituminosi

134 - Ricerca di petrolio e gas naturali

#### *14 - Industria petrolifera*

140 - Industria petrolifera

140.1 - Raffinerie di petrolio

140.2 - Preparazione o miscelazione di derivati del petrolio (esclusa la petrolchimica)

140.3 - Miscelazione di gas petroliferi liquefatti (gpl) e loro imbottigliamento

#### *15 - Industria dei combustibili nucleari*

150 - Industria dei combustibili nucleari

### 1 B - Energia elettrica, gas e acqua

#### *16 - Industria della produzione e distribuzione di energia elettrica, gas, vapore e acqua calda*

161 - Produzione e distribuzione di energia elettrica

162 - Produzione e distribuzione del gas

162.1 - Officine del gas, distribuzione del gas a mezzo di reti cittadine

162.2 - Stazioni di compressione di gas metano

**163 - Produzione e distribuzione di altri tipi di energia**

*17 - Industria della raccolta, depurazione e distribuzione d'acqua*

**170 - Industria della raccolta, depurazione e distribuzione d'acqua**

170.1 - Captazione, adduzione e distribuzione d'acqua potabile

170.2 - Captazione, adduzione e distribuzione d'acqua non potabile

**2 - INDUSTRIE ESTRATTIVE - INDUSTRIE MANIFATTURIERE PER LA TRASFORMAZIONE DI MINERALI NON ENERGETICI E PRODOTTI DERIVATI - INDUSTRIE CHIMICHE**

*21 - Industria dell'estrazione e preparazione di minerali metalliferi*

211 - Estrazione, ricerche e preparazione di minerali di ferro

212 - Estrazione, ricerche e preparazione di minerali metalliferi non ferrosi

*22 - Industria della produzione e prima trasformazione dei metalli*

221 - Siderurgia (secondo il trattato C.E.C.A.) escluse le cokerie annesse a stabilimenti siderurgici

222 - Fabbricazione di tubi di acciaio

222.1 - Produzione di tubi senza saldatura

222.2 - Produzione di tubi avvicinati, aggraffati, saldati e simili

223 - Trafilatura, stiratura, laminazione di nastri, profilatura a freddo dell'acciaio

224 - Produzione e prima trasformazione dei metalli non ferrosi

224.1 - Produzione di metalli non ferrosi di prima e seconda fusione; prima trasformazione dei metalli non ferrosi; laminazione, stiratura, trafilatura, estrusione e altre lavorazioni

224.2 - Produzione specializzata di ferroleghie fuori della siderurgia

*23 - Industria dell'estrazione di minerali non metalliferi e non energetici; torbiere*

231 - Estrazione e ricerche di prodotti di cava per materiali da costruzione, per refrattari e per ceramiche

231.1 - Estrazione e ricerche di pietre da costruzione e di ardesia, (calcare, marmo, arenaria, gres, lava, pietre dure, granito, basalto, porfido, ecc.)

231.2 - Estrazione e ricerche di altri materiali e prodotti di cava per altre industrie

231.3 - Estrazione di pietra da gesso

231.4 - Estrazione di argilla e di caolino

231.5 - Estrazione di pietre per calce e cementi

232 - Estrazione e ricerca mineraria di sali di potassio e di fosfati di calcio naturali

233 - Produzione ed estrazione di sale

239 - Estrazione di altri minerali; torbiere

239.1 - Estrazione di zolfo e di pirite

239.2 - Estrazione di dolomite, di pomice e di pozzolana

239.3 - Estrazione di prodotti minerali vari per uso industriale

*24 - Industria della lavorazione dei minerali non metalliferi*

241 - Produzione di materiali da costruzione in laterizio

242 - Produzione di cemento, calce e gesso

242.1 - Produzione di cemento e di agglomerante cementizio

242.2 - Produzione di calce viva, idrata, e idraulica

242.3 - Produzione di gesso

243 - Produzione di materiali per costruzione in calcestruzzo, amianto-cemento e gesso

243.1 - Fabbricazione di prodotti in amianto-cemento

243.2 - Produzione di elementi da costruzione in calcestruzzo, di modellati, di mattoni e altri prodotti silico-calcarei, di prodotti in pomice-cemento

243.3 - Produzione di pannelli di gesso e di elementi prefabbricati a base di gesso e modellati

243.4 - Produzione di calcestruzzo fresco (centrali di betonaggio)

244 - Produzione di articoli in amianto (ad esclusione degli articoli in amianto-cemento)

245 - Lavorazione della pietra e di prodotti minerali non metalliferi

245.1 - Frantumazione di minerali e materiali vari al di fuori della cava

245.2 - Segagione e lavorazione del marmo e delle pietre affini (esclusa la lavorazione artistica)

245.3 - Lavorazione artistica del marmo e di altre pietre affini; lavori in mosaico (di pietre, ceramiche, vetro)

**246 - Produzione di mole e di altri corpi abrasivi applicati****247 - Industria del vetro**

- 247.1 - Produzione di vetro piano
- 247.2 - Produzione del vetro cavo e di altri prodotti simili (compreso il vetro artistico)
- 247.3 - Produzione di vetro tecnico, industriale, fibre di vetro ed altri lavori in vetro
- 247.4 - Lavorazione e trasformazione del vetro piano (lastre di sicurezza, temperate o accoppiate, stratificate, unite al perimetro, specchi e vetrate artistiche, molatura, decorazione, ecc.)
- 247.5 - Lavorazione e trasformazione del vetro cavo

**248 - Produzione di prodotti in ceramica**

- 248.1 - Produzione di materiali refrattari e di prodotti in ceramica per usi tecnici e industriali
- 248.2 - Produzione di prodotti in ceramica per uso domestico e ornamentale
- 248.3 - Produzione di piastrelle per pavimenti e rivestimenti
- 248.4 - Produzione di oggetti igienico-sanitari in terraglia forte, semiforte e dolce, vitreous china e fire clay

**25 - Industrie chimiche****251 - Produzione di prodotti chimici di base (compresi altri prodotti derivati ottenuti da successive trasformazioni)**

- 251.1 - Produzione di prodotti chimico-estrattivi e chimico-mineralurgici
- 251.2 - Produzione di prodotti chimici primari organici, inorganici e loro derivati
- 251.3 - Produzione di materie plastiche, resine sintetiche ed elastomeri
- 251.4 - Produzione di fertilizzanti e di relativi prodotti azotati di base
- 251.5 - Produzione di emulsioni di bitume, di catrame e di leganti per uso stradale (escluse le emulsioni bituminose da petroli)
- 251.6 - Produzione di trasparente di cellulosa e di cellophane
- 251.7 - Produzione di prodotti chimici organici mediante processi di fermentazione o derivati da materie prime di origine vegetale
- 251.8 - Produzione di prodotti elettrochimici (esclusa la produzione di cloro, soda e potassa) ed elettrotermici
- 251.9 - Produzione di colori organici sintetici e relativi prodotti intermedi

**255 - Produzione di mastici, pitture, vernici e inchiostri da stampa****256 - Produzione di altri prodotti chimici principalmente destinati all'industria e all'agricoltura**

- 256.1 - Produzione di gas compressi
- 256.2 - Produzione di colle varie (naturali) gelatine ed estratti d'alghe
- 256.3 - Trattamento chimico dei grassi
- 256.4 - Produzione di oli essenziali e di aromi naturali e sintetici
- 256.5 - Produzione di esplosivi, di prodotti pirotecnici e di fiammiferi
- 256.6 - Produzione di prodotti ausiliari per le industrie tessili e del cuoio
- 256.7 - Produzione di prodotti chimici vari per uso industriale
- 256.8 - Produzione di prodotti chimici per l'agricoltura e di insetticidi

**257 - Produzione di prodotti farmaceutici****258 - Produzione di sapone e detergenti sintetici nonchè di altri prodotti per l'igiene del corpo e di profumeria**

- 258.1 - Produzione di sapone e detergenti sintetici, liquidi ed in polvere
- 258.2 - Produzione di altri prodotti per l'igiene del corpo e di profumeria

**259 - Produzione di altri prodotti chimici**

- 259.1 - Produzione di prodotti fotochimici (materiali sensibili)
- 259.2 - Produzione di specialità chimiche per uso domestico e per manutenzione
- 259.3 - Produzione di prodotti chimici prevalentemente impiegati per ufficio e per il consumo non industriale

**26 - Industria della produzione di fibre artificiali e sintetiche****260 - Industria della produzione di fibre artificiali e sintetiche****3 - INDUSTRIE MANIFATTURIERE PER LA LAVORAZIONE E LA TRASFORMAZIONE DEI METALLI; MECCANICA DI PRECISIONE****31 - Industria della costruzione di prodotti in metallo (escluse le macchine e i materiali da trasporto)****311 - Fonderie**

- 311.1 - Fonderie di metalli ferrosi (getti di ghisa e di acciaio)
- 311.2 - Fonderie di metalli non ferrosi

**312 - Fucinatura, stampaggio, imbutitura, tranciatura e lavorazione a sbalzo**

- 312.1 - Produzione di pezzi di acciaio fucinati
- 312.2 - Produzione di pezzi di acciaio stampati a caldo
- 312.3 - Stampatura e imbutitura a caldo di lamiere di acciaio; tranciatura e lavorazione a sbalzo

**313 - Seconda trasformazione, trattamento e rivestimento dei metalli**

- 313.1 - Filettatura e bulloneria
- 313.2 - Produzione di molle
- 313.3 - Sinterizzazione dei metalli e loro leghe (metallurgia delle polveri)



- 313.4 - Produzione di catene fucinate senza saldatura e stampate (escluse le catene per trasmissione)
- 313.5 - Trattamento e rivestimento dei metalli
- 313.6 - Meccanica generale
- 314 - Costruzione e installazione di carpenteria metallica
- 314.1 - Costruzione e installazione di carpenteria metallica in genere; costruzione e installazione di sostegni per miniere; costruzione e installazione di materiale fisso per ferrovie
- 314.2 - Costruzione di porte, finestre, ecc. in profilati laminati
- 315 - Costruzione e installazione di caldaie e serbatoi
- 316 - Costruzione di utensili e articoli finiti in metallo, (escluso il materiale elettrico)
- 316.1 - Costruzione di utensili a mano per uso domestico, per arti e mestieri e per l'agricoltura
- 316.2 - Costruzione di articoli da serramenta e ferramenta
- 316.3 - Costruzione di imballaggi metallici ed altri oggetti in lamiera sottile
- 316.4 - Costruzione di apparecchi termici non elettrici per uso domestico e per convivenze
- 316.5 - Costruzione di mobili metallici (comprese le casseforti)
- 316.6 - Costruzione di stoviglie, vasellame, posateria, attrezzi da cucina e accessori casalinghi
- 316.7 - Costruzione di armi leggere e di loro munizioni
- 316.8 - Costruzione di altri articoli metallici e minuteria metallica
- 319 - Officine meccaniche non altrove classificate
- 319.1 - Officine di lattonieri, di maniscalchi e fabbri
- 319.2 - Officine di riparazione di macchine e attrezzature agricole
- 32 - Industria della costruzione e dell'installazione di macchine e di materiale meccanico**
- 321 - Costruzione o montaggio di macchine e attrezzature per l'agricoltura e la zootecnia
- 322 - Costruzione di macchine utensili per la lavorazione dei metalli; di utensileria per macchine utensili e operatrici
- 322.1 - Costruzione di macchine utensili per la lavorazione dei metalli
- 322.2 - Costruzione di utensileria per macchine utensili e operatrici
- 323 - Costruzione e installazione di macchine tessili e loro accessori; costruzione di macchine e installazione di impianti per il trattamento ausiliario dei tessili; costruzione di macchine per cucire e per maglieria
- 324 - Costruzione e installazione di macchine e apparecchi per le industrie alimentari, chimiche e affini
- 324.1 - Costruzione e installazione di macchine ed apparecchi per le industrie alimentari
- 324.2 - Costruzione e installazione di macchine e apparecchi per le industrie chimiche, petrolchimiche e petrolifere
- 324.3 - Costruzione e installazione di macchine automatiche per la dosatura, la confezione e per l'imballaggio
- 324.4 - Costruzione e installazione di macchine per la lavorazione delle materie plastiche e della gomma
- 325 - Costruzione e installazione di macchine per l'industria estrattiva, per la lavorazione dei minerali non metalliferi, per il genio civile e l'edilizia, per le industrie siderurgiche e le fonderie; costruzione e installazione di apparecchi per impianti di sollevamento e trasporto
- 325.1 - Costruzione e installazione di macchine per le miniere, di macchine per la preparazione meccanica dei materiali da costruzione, di macchine per il genio civile e l'edilizia
- 325.2 - Costruzione e installazione di macchine e apparecchi per le industrie metalsiderurgiche e le fonderie
- 325.3 - Costruzione e installazione di apparecchi per impianti di sollevamento e trasporto
- 326 - Costruzione di organi di trasmissione
- 326.1 - Costruzione di ingranaggi, catene di trasmissione (ivi comprese le catene di biciclette), cambi di velocità e altri organi di trasmissione
- 326.2 - Costruzione di cuscinetti
- 327 - Costruzione e installazione di macchine per la lavorazione del legno, della carta, del cuoio, delle pelli e delle calzature; costruzione di apparecchiature igienico-sanitarie e per lavanderia e stireria
- 327.1 - Costruzione e installazione di macchine per la lavorazione del legno e materie simili
- 327.2 - Costruzione e installazione di macchine per le industrie della carta, del cartone e le arti grafiche
- 327.3 - Costruzione e installazione di macchine e apparecchi per l'industria delle pelli, del cuoio e delle calzature
- 327.4 - Costruzione di apparecchiature igienico-sanitarie e di macchine per lavanderie e stirerie
- 328 - Costruzione, installazione e riparazione di altre macchine e apparecchi meccanici
- 328.1 - Costruzione e installazione di motori a combustione interna (esclusi quelli destinati ai mezzi di trasporto su strada e all'aviazione)
- 328.2 - Costruzione e installazione di turbine idrauliche e termiche e di altre macchine che producono energia meccanica
- 328.3 - Costruzione e installazione di compressori, di pompe, di trasmissioni idrauliche e pneumatiche, di apparecchi di ventilazione ed essiccamento ad aria, di apparecchi frigoriferi non domestici
- 328.4 - Costruzione e installazione di forni industriali non elettrici
- 328.5 - Costruzione di materiale per saldatura non elettrica
- 328.6 - Costruzione di rubinetterie, valvole, saracinesche e simili
- 328.7 - Costruzione di bilance (comuni, automatiche e semiautomatiche) e di macchine automatiche per la vendita e la distribuzione
- 328.8 - Costruzione di materiale meccanico non altrove classificato
- 328.9 - Riparazione di apparecchi e materiale di riscaldamento e condizionamento, di impianti idraulici, di distribuzione di gas e di impianti frigoriferi; riparazione e manutenzione di ascensori e montacarichi

**33 - Industria della costruzione, installazione e riparazione di macchine per ufficio, di macchine e di impianti per l'elaborazione dei dati**

- 330 - Costruzione, installazione e riparazione di macchine per ufficio, macchine ed impianti per l'elaborazione dei dati
- 330.1 - Costruzione di macchine per ufficio, costruzione e installazione di macchine ed impianti per l'elaborazione dei dati
- 330.2 - Riparazione di macchine per ufficio, di sistemi per l'elaborazione dei dati, di registratori di cassa e simili

**34 - Industria della costruzione, installazione di impianti e riparazione di materiale elettrico ed elettronico (esclusi gli elaboratori elettronici)**

- 341 - Produzione di fili e cavi elettrici
- 342 - Costruzione di motori, generatori, trasformatori, interruttori ed altro materiale elettrico e dielettrico
- 343 - Costruzione di apparecchiature elettriche per mezzi di trasporto e per uso industriale; di pile e di accumulatori
- 343.1 - Costruzione di apparecchiature elettriche per mezzi di trasporto; sistemi ed apparecchi di controllo del traffico terrestre, aereo e navale
- 343.2 - Costruzione di altre apparecchiature e materiale elettrico per uso industriale
- 343.3 - Costruzione di pile e di accumulatori
- 343.4 - Riparazione di macchinari elettrici ed impianti elettrotermici per uso industriale
- 344 - Costruzione di apparecchi elettrici di misura; apparecchi per telecomunicazioni ed apparecchi elettromedicali
- 344.1 - Costruzione di apparecchi di misura elettrici ed elettronici
- 344.2 - Costruzione di apparecchi elettrici per telecomunicazione (compreso il montaggio da parte di imprese costruttrici)
- 344.3 - Costruzione di apparecchi elettromedicali
- 345 - Costruzione o montaggio di apparecchi radio riceventi, televisori, di apparecchi elettroacustici; costruzione di sistemi per il controllo dei processi industriali e di componenti elettronici
- 345.1 - Costruzione o montaggio di apparecchi radioriceventi, televisori, apparecchi elettroacustici
- 345.2 - Incisione, edizione e stampa di dischi e nastri magnetici registrati
- 345.3 - Costruzione di sistemi per il controllo dei processi industriali
- 345.4 - Costruzione di componenti elettronici
- 346 - Costruzione di apparecchi elettrodomestici
- 347 - Produzione di materiale elettrico di illuminazione
- 348 - Lavori di impianto tecnico: montaggio e riparazione di impianti di apparecchiature elettriche ed elettroniche
- 348.1 - Lavori di impianto tecnico (escluso il montaggio effettuato da parte di ditte costruttrici ed escluse le installazioni elettriche per l'edilizia)
- 348.2 - Montaggio ed altri lavori di impianto tecnico
- 348.3 - Riparazione di apparecchi elettrici (di misura, elettromedicali, di telecomunicazione), di apparecchi e componenti elettronici, di impianti radiofonici, televisivi, di diffusione e di amplificazione sonora

**35 - Industria della costruzione e montaggio di autoveicoli, carrozzerie, parti ed accessori**

- 351 - Costruzione e montaggio di autoveicoli (comprese le macchine da traino stradali) e costruzione dei relativi motori
- 352 - Costruzione di carrozzerie e rimorchi
- 353 - Costruzione di parti ed accessori per autoveicoli e rimorchi

**36 - Industria della costruzione di altri mezzi di trasporto**

- 361 - Costruzione navale, riparazione e manutenzione di navi
- 361.1 - Cantieri navali per costruzioni metalliche
- 361.2 - Picchettaggio, raschiatura, verniciatura e carenaggio natanti
- 361.3 - Cantieri di demolizione di navi
- 362 - Costruzione di materiale rotabile a scartamento normale e a scartamento ridotto per servizio pubblico
- 362.1 - Costruzione di locomotive, elettrotreni, automotrici, tram e altro materiale da trazione
- 362.2 - Riparazione di materiale rotabile ferroviario e tranviario
- 363 - Costruzione e montaggio di cicli, motocicli e loro parti staccate
- 363.1 - Costruzione e montaggio di cicli, motocicli e motoveicoli
- 363.2 - Costruzione di accessori e di pezzi staccati per cicli, motocicli e ciclomotori
- 364 - Costruzione e riparazione di aeronavi
- 365 - Costruzione di altri mezzi di trasporto non altrove classificati

**37 - Industria della costruzione di strumenti e di apparecchi di precisione, medico chirurgici, ottici ed affini; orologeria**

- 371 - Costruzione e riparazione di strumenti di precisione, di apparecchi di misura e di controllo
- 371.1 - Costruzione di contatori per gas, acqua ed altri liquidi (compresi i contatori per distributori di benzina), di apparecchi di misura, controllo e regolazione
- 371.2 - Costruzione di strumenti per navigazione, idrologia, geofisica e meteorologia
- 371.3 - Costruzione di strumenti per disegno e calcolo; di strumenti di misura dimensionale di precisione; di bilance analitiche di precisione; di apparecchi per laboratorio e di materiale didattico; costruzione di altri apparecchi e strumenti di precisione

371.4 - Riparazione di strumenti scientifici e di precisione (esclusi quelli ottici)

**372 - Costruzione di apparecchi e materiale medico-chirurgico**

372.1 - Costruzione di apparecchi medici per diagnosi; di materiale medico-chirurgico e veterinario; di strumenti e apparecchi per odontoiatria

372.2 - Costruzione di apparecchi per protesi ed ortopedia (escluse le scarpe ortopediche)

**373 - Costruzione e riparazione di strumenti ottici e di apparecchiature fotografiche**

373.1 - Costruzione di armature per occhiali di qualsiasi tipo - montatura in serie di occhiali comuni

373.2 - Costruzione di lenti e di strumenti ottici di precisione

373.3 - Costruzione di apparecchiature fotografiche e cinematografiche

373.4 - Riparazione di strumenti ottici e fotocinematografici

**374 - Costruzione di orologi e loro pezzi staccati**

**4 - INDUSTRIE MANIFATTURIERE ALIMENTARI, TESSILI, DELLE PELLI E CUOIO, DELL'ABBIGLIAMENTO, DEL LEGNO, MOBILIO E ALTRE INDUSTRIE MANIFATTURIERE**

*41 - Industrie alimentari di base (escluse le attività di trasformazione di prodotti agricoli annesse ad aziende agricole o svolte in forma associata)*

**411 - Industria dei grassi vegetali e animali**

411.1 - Produzione di margarina; idrogenazione e raffinazione senza impiego di solventi dei grassi vegetali e animali

411.2 - Produzione di olio di oliva

411.3 - Produzione di olio di semi e di frutti oleosi

**412 - Industria della macellazione del bestiame, preparazione e conservazione della carne (escluse le macellerie e salumerie)**

412.1 - Macellazione del bestiame

412.2 - Trasformazione industriale e conservazione della carne (esclusa la surgelazione)

**413 - Industria casearia**

413.1 - Trattamento igienico e conservazione del latte fresco

413.2 - Trasformazione del latte

**414 - Industria della trasformazione e conservazione di frutta, ortaggi e funghi (esclusa la surgelazione)**

**415 - Industria della lavorazione e conservazione del pesce e di altri prodotti alimentari marini (esclusa la surgelazione)**

**416 - Industria della lavorazione delle granaglie**

416.1 - Molitura dei cereali

416.2 - Pilatura, cernita ed altre lavorazioni di semi e granaglie

**417 - Industria delle paste alimentari**

**418 - Industria dei prodotti amidacei**

**419 - Industria della panificazione, pasticceria e biscotti**

419.1 - Produzione di pane

419.2 - Produzione di pasticceria

419.3 - Produzione di fette biscottate e biscotti

*42 - Industrie dello zucchero, delle bevande, di altri prodotti alimentari e del tabacco (escluse le attività di trasformazione di prodotti agricoli annesse ad aziende agricole o svolte in forma associata)*

**420 - Industria della produzione e raffinazione dello zucchero**

**421 - Industria del cacao, cioccolato, caramelle e gelati**

421.1 - Produzione del cacao, cioccolato e caramelle

421.2 - Produzione di gelati

**422 - Industria dei prodotti alimentari per zootecnia**

**423 - Industria di prodotti alimentari vari**

423.1 - Preparazione del caffè, di succedanei del caffè e del the

423.2 - Produzione di estratti alimentari e prodotti affini

423.3 - Produzione di dolcificanti, budini, creme da tavola e lieviti artificiali (esclusi i lieviti alcoolici e per panificazione)

423.4 - Produzione specializzata di prodotti dietetici e alimenti per la prima infanzia

423.5 - Produzione di prodotti alimentari non altrove classificati

423.6 - Produzione di alimenti surgelati

**424 - Industria dell'alcool etilico, di acquaviti e liquori**

424.1 - Produzione di alcool etilico

424.2 - Produzione di acquaviti

424.3 - Produzione di liquori e di altre bevande alcooliche

**425 - Industria del vino**

425.1 - Produzione e conservazione di vini (esclusi i vini spumanti e speciali)

425.2 - Produzione di vini spumanti e di altri vini speciali

427 - Industria della birra e del malto

428 - Industria idrominerale e delle bevande analcoliche

428.1 - Imbottigliamento di acque minerali naturali

428.2 - Produzione di bevande analcoliche e di acque gassate

429 - Industria del tabacco

429.1 - Stagionatura, manipolazione, selezione e imbottimento delle foglie di tabacco

429.2 - Lavorazione e confezione dei tabacchi

### 43 - Industrie tessili

431 - Industria laniera

431.1 - Slanatura (produzione della lana dalle pelli di ovini macellati)

431.2 - Preparazione delle fibre di lana e assimilate

431.3 - Filatura, ritorcitura della lana e delle fibre assimilate e preparazione in gomitoli e matasse

431.4 - Tessitura della lana e delle altre fibre tessili col sistema laniero (esclusa la tessitura dei tappeti)

431.5 - Filatura-tessitura della lana e delle fibre assimilate (attività integrate)

432 - Industria cotoniera

432.1 - Filatura, torcitura del cotone e delle fibre assimilate; produzione di cucirini

432.2 - Tessitura del cotone (esclusa la tessitura dei tappeti) e tessitura di altre fibre tessili col sistema cotoniero

432.3 - Filatura-tessitura del cotone e delle fibre assimilate (attività integrate)

433 - Industria della seta e delle fibre chimiche assimilate

433.1 - Preparazione, filatura e operazioni sulla seta e sulle fibre chimiche assimilate

433.2 - Tessitura della seta e delle fibre chimiche assimilate (esclusa la tessitura dei tappeti)

434 - Industria della canapa, del lino, del ramiè e delle fibre dure

434.1 - Macerazione e stigliatura della canapa e del lino

434.2 - Preparazione alla filatura e filatura della canapa, del lino e ramiè e delle fibre dure; produzione di cucirini

434.3 - Tessitura della canapa, del lino e ramiè e delle fibre dure

434.4 - Filatura-tessitura della canapa, del lino e ramiè e delle fibre dure (attività integrata)

435 - Industria della juta

435.1 - Filatura della juta, pura o mista ad altre fibre

435.2 - Tessitura della juta (compresa la confezione integrata di sacchi di juta)

435.3 - Filatura-tessitura della juta (compresa la confezione integrata di sacchi di juta)

436 - Industria della maglia, maglieria e calze

436.1 - Produzione di calze per uomo, donna e ragazzo

436.2 - Produzione di tessuti a maglia

436.3 - Produzione di altri articoli di maglieria

437 - Industria del perfezionamento dei tessili

438 - Industria per la produzione di arazzi, tappeti, copripavimento, linoleum e tele cerate

438.1 - Produzione di arazzi, di tappeti e di moquettes di qualsiasi fibra

438.2 - Produzione di linoleum e di altri copripavimento a base di prodotti tessili o di carta; produzione di tele cerate e di altri tessuti intonacati (esclusi i tessuti gommati)

439 - Altre industrie tessili

439.1 - Produzione di feltri battuti (non per cappelli)

439.2 - Produzione di stoffe non tessute, di murali e di stoffe a pelo lungo (esclusi tappeti e moquettes)

439.3 - Produzione di nastri, fettucce, stringhe, trecce, passamanerie di fibre tessili

439.4 - Produzione di manufatti e tessuti elastici

439.5 - Produzione di cordami e spaghi di qualsiasi tipo di fibra

439.6 - Produzione di articoli tessili diversi

439.7 - Produzione di tubetti, rocchetti, navette, bobine, scardassi, fusi ecc. in fibra

439.8 - Produzione di tulli, pizzi e merletti

439.9 - Produzione di ricami

### 44 - Industrie delle pelli e del cuoio

441 - Concia e tintura delle pelli e del cuoio

442 - Produzione di articoli in cuoio e affini

442.1 - Produzione di marocchineria, articoli da viaggio e di articoli tecnici in cuoio

442.2 - Produzione di guanti in pelle

### 45 - Industrie delle calzature, di articoli d'abbigliamento e di biancheria per la casa

451 - Produzione a macchina di calzature (escluse quelle in gomma, in plastica e in legno)

451.1 - Produzione a macchina di calzature e pantofole (escluse quelle in gomma, in plastica e in legno)

**451.2 Produzione di parti ed accessori per calzature****452 - Produzione a mano e su misura di calzature (comprese le calzature ortopediche)****453 - Confezione in serie di articoli di abbigliamento ed altre attività collegate**

- 453.1 - Confezione di articoli di vestiario in pelle (comprese le confezioni con succedanei della pelle)
- 453.2 - Confezione di vestiario esterno per donna, giovanetta e bambini
- 453.3 - Confezione di vestiario esterno per uomo e ragazzo
- 453.4 - Confezione di vestiario esterno di tipo speciale
- 453.5 - Confezione di camicie e biancheria per uomo e ragazzo
- 453.6 - Confezione di biancheria per donna e di corsetteria
- 453.7 - Confezione di cappelli
- 453.8 - Confezioni varie e accessorie per abbigliamento
- 453.9 - Altre attività collegate all'industria dell'abbigliamento

**454 - Confezione su misura di vestiario e biancheria; modisterie**

- 454.1 - Confezione su misura di vestiario; modisterie
- 454.2 - Confezione di biancheria su misura

**455 - Confezione di altri articoli tessili (esclusa la tessitura integrata)**

- 455.1 - Confezione di biancheria da casa e per l'arredamento
- 455.2 - Produzione di articoli in materie tessili non altrove classificati (esclusa la tessitura integrata)

**456 - Confezione di pellicce****46 - Industrie del legno e del mobile in legno****461 - Segagione e preparazione industriale del legno****462 - Produzione di prodotti semifiniti in legno****463 - Produzione in serie di elementi di carpenteria, falegnameria e pavimenti in legno**

- 463.1 - Laboratori di falegnameria e carpenteria in legno (esclusa la carpenteria navale)
- 463.2 - Produzione o produzione e posa in opera di falegnameria industriale per l'edilizia e di pavimenti in legno
- 463.3 - Cantieri per carpenteria navale in legno

**464 - Costruzione di imballaggi in legno****465 - Costruzione di altri oggetti in legno (esclusi i mobili)**

- 465.1 - Costruzione e riparazione di veicoli in legno e di parti in legno di autoveicoli
- 465.2 - Costruzione di oggetti vari in legno
- 465.3 - Laboratori di cornici e vetrai

**466 - Produzione di articoli in sughero, paglia, giunco e vimini; produzione di spazzole e pennelli**

- 466.1 - Produzione di articoli in sughero
- 466.2 - Produzione di articoli in paglia, giunco e vimini (esclusi i mobili in giunco)
- 466.3 - Produzione di spazzole, scope e pennelli (esclusi quelli in plastica)

**467 - Industria del mobile e dell'arredamento in legno**

- 467.1 - Costruzione di mobili vari in legno
- 467.2 - Costruzione di mobili e arredamenti in giunco, vimini, canne e simili
- 467.3 - Produzione di materassi di ogni tipo
- 467.4 - Lucidatura, laccatura e doratura di mobili e di altri oggetti in legno; restauro di mobili

**47 - Industrie della carta; stampa ed editoria****471 - Produzione della pasta-carta, della carta e del cartone****472 - Trasformazione della carta e del cartone, fabbricazione di articoli in carta, cartone e ovatta di cellulosa****473 - Stampa e industrie affini**

- 473.1 - Stabilimenti per la stampa di giornali quotidiani
- 473.2 - Altri stabilimenti di arti grafiche
- 473.3 - Legatorie e rilegatorie
- 473.4 - Industrie collegate alla stampa

**474 - Editoria****48 - Industrie della gomma e dei manufatti di materie plastiche****481 - Industria della gomma**

- 481.1 - Produzione di pneumatici
- 481.2 - Produzione di altri articoli in gomma (compresa la rigenerazione)

482 - Ricostruzione di pneumatici, vulcanizzazione e riparazione di pneumatici

483 - Industria dei prodotti delle materie plastiche

**49 - Industrie manifatturiere diverse**

491 - Produzione di oreficeria, argenteria, bigiotteria e taglio delle pietre preziose

491.1 - Produzione di oreficeria, argenteria, bigiotteria e coniazione di monete e medaglie

491.2 - Lavorazione di pietre dure e preziose per gioielleria e per uso industriale

492 - Costruzione di strumenti musicali e relativi accessori

493 - Laboratori fotografici e cinematografici

493.1 - Sviluppo e stampa di films cinematografici

493.2 - Produzione, sincronizzazione e doppiaggio di films

493.3 - Laboratori fotografici

494 - Costruzione di giochi, giocattoli e articoli sportivi

494.1 - Costruzione di giochi

494.2 - Costruzione di giocattoli e loro parti (esclusi i giocattoli in gomma e cartone)

494.3 - Costruzione di articoli sportivi (esclusi quelli in gomma e in materie plastiche)

495 - Altre industrie manifatturiere non altrove classificate

496 - Industria del confezionamento

496.1 - Confezionamento di generi alimentari

496.2 - Confezionamento di generi non alimentari

**5 - INDUSTRIE DELLE COSTRUZIONI E DELLE INSTALLAZIONI DI IMPIANTI PER L'EDILIZIA**

**50 - Edilizia e genio civile**

501 - Costruzioni edili - restauro e manutenzione di fabbricati

501.1 - Costruzioni d'immobili per abitazione ed altri usi (compresi il restauro e la manutenzione)

501.2 - Attività ausiliarie delle costruzioni

502 - 'Genio civile

502.1 - Costruzione di strade e lavori in terra

502.2 - Costruzione di opere specializzate

503 - Installazione di impianti per l'edilizia

503.1 - Installazione di impianti di riscaldamento, di condizionamento, idrico-sanitari e di distribuzione di gas e di acqua calda

503.2 - Installazione di impianti elettrici per l'edilizia

504 - Attività di finiture dell'edilizia

**6 - COMMERCIO, PUBBLICI ESERCIZI E ALBERGHI; RIPARAZIONI DI BENI DI CONSUMO E DI VEICOLI**

**6 A - Commercio, pubblici esercizi e alberghi**

**61 - Commercio all'ingrosso (escluso il recupero)**

611 - Commercio all'ingrosso di materie prime agricole, di animali vivi, di materie prime tessili e di semilavorati

611.1 - Commercio all'ingrosso di cereali e legumi secchi

611.2 - Commercio all'ingrosso di sementi, foraggi, piante officinali e semi oleosi

611.3 - Commercio all'ingrosso di sostanze fertilizzanti, concimi ed altri prodotti chimici per l'agricoltura

611.4 - Commercio all'ingrosso di fiori e piante

611.5 - Commercio all'ingrosso di animali vivi (esclusi gli animali da cortile)

611.6 - Commercio all'ingrosso di fibre tessili gregge e semilavorate

611.7 - Commercio all'ingrosso di cuoio e pelli gregge e lavorate (escluse le pelli per pellicceria)

611.8 - Commercio all'ingrosso di pelli gregge e conciate per pellicceria

611.9 - Commercio all'ingrosso di tabacco greggio

612 - Commercio all'ingrosso di combustibili; di minerali e prodotti chimici per l'industria

612.1 - Commercio all'ingrosso di prodotti petroliferi e lubrificanti

612.2 - Commercio all'ingrosso di combustibili solidi

612.3 - Commercio all'ingrosso di metalli ferrosi semilavorati

612.4 - Commercio all'ingrosso di minerali

612.5 - Commercio all'ingrosso di metalli non ferrosi e prodotti semilavorati

612.6 - Commercio all'ingrosso di prodotti chimici industriali, oli e grassi industriali di origine vegetale e animale; di gomma greggia

613 - Commercio all'ingrosso di legname, di materiale da costruzione e di articoli per installazione

613.1 - Commercio all'ingrosso di legname, semilavorati in legno e legno artificiale

613.2 - Commercio all'ingrosso di materiali da costruzione

613.3 - Commercio all'ingrosso di articoli per installazioni

613.4 - Commercio all'ingrosso di vetro piano

**614 - Commercio all'ingrosso di macchine, attrezzature e veicoli**

614.1 - Commercio all'ingrosso di macchine utensili per metallo, legno, plastica e pietra

614.2 - Commercio all'ingrosso di macchine per costruzioni edili

614.3 - Commercio all'ingrosso di macchine per l'industria tessile; di macchine da cucire e per maglieria

614.4 - Commercio all'ingrosso di macchine e attrezzature per ufficio (esclusi i mobili)

614.5 - Commercio all'ingrosso di altre macchine, utensileria e attrezzature per l'industria, il commercio e la navigazione

614.6 - Commercio all'ingrosso di macchine, accessori e attrezzi agricoli, compresi i trattori

614.7 - Commercio all'ingrosso di veicoli e accessori

**615 - Commercio all'ingrosso di mobili, elettrodomestici, apparecchi radio-televisivi, casalinghi e ferramenta**

615.1 - Commercio all'ingrosso di mobili in legno, metallo e materie sintetiche

615.2 - Commercio all'ingrosso di articoli in ferro ed in altri metalli (ferramenta)

615.3 - Commercio all'ingrosso di apparecchi radio-televisivi, strumenti musicali, dischi e relativi accessori

615.4 - Commercio all'ingrosso di materiali radioelettrici, telefonici e televisivi

615.5 - Commercio all'ingrosso di apparecchi elettrodomestici (comprese le cucine a gas e a legna)

615.6 - Commercio all'ingrosso di porcellane, vetrerie e casalinghi

615.7 - Commercio all'ingrosso di vernici e colori

615.8 - Commercio all'ingrosso di carte da parati e stucchi

615.9 - Commercio all'ingrosso di mobili ed oggetti di arredamento in canna, vimini, giunco, sughero e paglia

**616 - Commercio all'ingrosso di prodotti tessili, di abbigliamento, di calzature e articoli in cuoio e pelli**

616.1 - Commercio all'ingrosso di vestiario (compresi gli abiti da lavoro), di cappelli, di ombrelli e accessori di abbigliamento

616.2 - Commercio all'ingrosso di pellicce

616.3 - Commercio all'ingrosso di tessuti per l'abbigliamento e l'arredamento

616.4 - Commercio all'ingrosso di camicie, biancheria per uso personale, maglieria e simili

616.5 - Commercio all'ingrosso di articoli per merceria e per passamaneria

616.6 - Commercio all'ingrosso di calzature ed accessori per calzature

616.7 - Commercio all'ingrosso di pelletterie

616.8 - Commercio all'ingrosso di articoli tessili per la casa e di tappeti e materassi

**617 - Commercio all'ingrosso di prodotti alimentari, bevande e tabacco**

617.1 - Commercio all'ingrosso di prodotti ortofrutticoli freschi, congelati e surgelati

617.2 - Commercio all'ingrosso di carni fresche, congelate, surgelate e di salumi, pollame, selvaggina e uova

617.3 - Commercio all'ingrosso di latte, burro e formaggi

617.4 - Commercio all'ingrosso di oli e grassi alimentari

617.5 - Commercio all'ingrosso di bevande alcoliche e di analcoliche, di alcool per liquori ed aceto

617.6 - Commercio all'ingrosso di caffè, the, cacao e spezie

617.7 - Commercio all'ingrosso di prodotti ittici, freschi, surgelati e comunque conservati

617.8 - Commercio all'ingrosso specializzato di altri prodotti alimentari non altrove classificati e generi di monopolio

617.9 - Commercio all'ingrosso despecializzato

**618 - Commercio all'ingrosso di prodotti farmaceutici, sanitari, di bellezza e di detersivi**

618.1 - Commercio all'ingrosso di prodotti farmaceutici

618.2 - Commercio all'ingrosso di strumenti ed apparecchi sanitari

618.3 - Commercio all'ingrosso di articoli di profumeria

618.4 - Commercio all'ingrosso di saponi, detersivi, prodotti per la lucidatura e simili

**619 - Commercio all'ingrosso di altri prodotti non alimentari**

619.1 - Commercio all'ingrosso di carta, cartone e articoli di cartoleria

619.2 - Commercio all'ingrosso di libri

619.3 - Commercio all'ingrosso di articoli per fotografia, cinematografia, ottica e di strumenti scientifici

619.4 - Commercio all'ingrosso di orologi e di articoli di gioielleria

619.5 - Commercio all'ingrosso di giocattoli

619.6 - Commercio all'ingrosso di articoli sportivi

619.7 - Commercio all'ingrosso di prodotti non alimentari non altrove classificati

**62 - Commercio all'ingrosso di materiali vari da recupero**

- 621 - Commercio all'ingrosso di rottami metallici
- 622 - Commercio all'ingrosso di altri prodotti di raccolta

**63 - Intermediari del commercio (agenti rappresentanti e agenzie di mediazione)**

- 631 - Intermediari del commercio di materie prime agricole, di animali vivi, di materie prime tessili e di semilavorati
- 632 - Intermediari del commercio di combustibili, minerali e prodotti chimici per la tecnica e l'industria
- 633 - Intermediari del commercio di legname e materiale da costruzione
- 634 - Intermediari del commercio di macchine e materiale per l'industria, il commercio, la navigazione e l'agricoltura (comprese le macchine e il materiale per ufficio) e di veicoli
- 635 - Intermediari del commercio di mobili, articoli per la casa e ferramenta
- 636 - Intermediari del commercio di prodotti tessili, di abbigliamento, di calzature e articoli in cuoio
- 637 - Intermediari del commercio di prodotti alimentari, bevande e tabacco
- 638 - Intermediari del commercio specializzato di altri prodotti
- 639 - Intermediari del commercio di prodotti diversi, attività associate senza prevalenza

**64 - Commercio al minuto di prodotti alimentari, di articoli di abbigliamento, di arredamento e per la casa; farmacie****641 - Commercio al minuto di prodotti ortofrutticoli e lattiero caseari; di carne, pesce e pasticceria**

- 641.1 - Commercio al minuto di frutta, legumi e patate
- 641.2 - Commercio al minuto di latte (senza licenza di P.S.) e prodotti lattiero caseari
- 641.3 - Negozi di carni bovine, ovine, caprine e suine fresche e congelate
- 641.4 - Negozi di carni equine
- 641.5 - Commercio al minuto di pesci, crostacei e molluschi
- 641.6 - Commercio al minuto di pollame, selvaggina (esclusi i surgelati) e uova
- 641.7 - Commercio al minuto di pane, con e senza annesso forno e con eventuale annessa vendita di prodotti alimentari e non alimentari
- 641.8 - Commercio al minuto di pasticceria e dolciumi (compresa l'eventuale annessa produzione); commercio al minuto di confetteria
- 641.9 - Commercio al minuto di prodotti alimentari vari

**642 - Commercio al minuto di bevande, oli e di altri prodotti alimentari non altrove classificati; tabaccherie**

- 642.1 - Commercio al minuto di bevande e olio
- 642.2 - Commercio al minuto di prodotti del tabacco e altri generi di monopolio
- 642.3 - Commercio al minuto specializzato di altri prodotti alimentari
- 642.4 - Commercio al minuto alimentare despecializzato

**643 - Farmacie****644 - Commercio al minuto di articoli sanitari e di prodotti di bellezza**

- 644.1 - Commercio al minuto di strumenti ed articoli medicali, chirurgici ed ortopedici
- 644.2 - Erboristerie
- 644.3 - Commercio al minuto di profumeria, saponi, prodotti per toletta e per l'igiene della persona
- 644.4 - Commercio al minuto di colori e vernici

**645 - Commercio al minuto di articoli di abbigliamento**

- 645.1 - Commercio al minuto di confezioni per uomo e ragazzo, (compresi gli abiti da lavoro e gli abiti sportivi)
- 645.2 - Commercio al minuto di confezioni per donna e ragazza, (compresi gli abiti da lavoro e gli abiti sportivi)
- 645.3 - Commercio al minuto di confezioni per bambini, (comprese le confezioni per neonati)
- 645.4 - Commercio al minuto di stoffe per abbigliamento
- 645.5 - Commercio al minuto di biancheria, camicie, cappelli, ombrelli
- 645.6 - Commercio al minuto di merceria e ricami
- 645.7 - Commercio al minuto di pellicce e di pelli per pellicceria

**646 - Commercio al minuto di calzature e pelletteria**

- 646.1 - Commercio al minuto di calzature e articoli per calzolerie
- 646.2 - Commercio al minuto di articoli di pelletteria e da viaggio

**647 - Commercio al minuto di tessuti per arredamento**

- 647.1 - Commercio al minuto di tessuti per arredamento e tappeti
- 647.2 - Commercio al minuto di biancheria da tavola e da casa

**648 - Commercio al minuto di mobili, apparecchi e materiali per la casa**

- 648.1 - Commercio al minuto di mobili in legno, vimini, canne, giunchi e materassi (esclusi i mobili per ufficio)
- 648.2 - Commercio al minuto di articoli casalinghi, di ceramica e vetreria
- 648.3 - Commercio al minuto di apparecchi elettrodomestici, macchine da cucire e per maglieria
- 648.4 - Commercio al minuto di apparecchi radio, di televisori, di giradischi, di registratori e dischi; articoli di illuminazione
- 648.5 - Commercio al minuto di semilavorati in legno, sughero, vimini, e articoli in plastica
- 648.6 - Negozi di ferramenta e casseforti



648.7 - Commercio al minuto di articoli diversi per uso domestico (attività associate senza prevalenza)

**649 - Commercio al minuto di carte da parati, di rivestimenti e apparecchi igienico-sanitari, strumenti musicali, di articoli da regalo e oggetti d'arte**

649.1 - Commercio al minuto di carta da parati e stucchi

649.2 - Commercio al minuto di articoli igienico-sanitari e da costruzione

649.3 - Commercio al minuto di strumenti musicali, spartiti ed accessori

649.4 - Commercio al minuto di articoli da regalo; chincaglieria e bigiotteria

649.5 - Commercio al minuto di articoli di antiquariato, di oggetti d'arte e di culto, decorazioni

**65 - Commercio al minuto di veicoli, natanti, carburanti, libri ed articoli vari**

**651 - Commercio al minuto di automobili, motocicli e natanti**

651.1 - Commercio al minuto di autoveicoli (incluse le auto d'occasione)

651.2 - Commercio al minuto di cicli e motocicli (incluse le moto di occasione)

651.3 - Commercio al minuto di pezzi staccati ed accessori di autoveicoli, motocicli e cicli

651.4 - Commercio di natanti ed accessori

**652 - Commercio al minuto di carburanti e lubrificanti**

**653 - Commercio al minuto di libri, giornali, articoli da cancelleria e forniture per ufficio**

653.1 - Commercio al minuto di libri nuovi e usati

653.2 - Commercio al minuto di quotidiani e periodici

653.3 - Commercio al minuto di articoli di cancelleria e forniture per ufficio

653.4 - Commercio al minuto di mobili per ufficio, di macchine e attrezzature per ufficio

653.5 - Commercio al minuto di francobolli per filatelici, numismatica ed altri articoli da collezione

**654 - Commercio al minuto di altri articoli non altrove classificati**

654.1 - Commercio al minuto di materiale per ottica, fotografia, cinematografia e strumenti di precisione

654.2 - Commercio al minuto di orologi, di articoli di gioielleria e d'argenteria

654.3 - Commercio al minuto di giocattoli

654.4 - Commercio al minuto di articoli sportivi, armi e munizioni

654.5 - Commercio al minuto di fiori e piante

654.6 - Commercio al minuto di animali vivi e forniture per animali

654.7 - Commercio al minuto di macchine e attrezzature e prodotti per l'agricoltura e il giardinaggio

654.8 - Commercio al minuto di combustibili

654.9 - Altri commerci al minuto specializzati

**655 - Commercio al minuto di articoli di occasione (esclusi i libri, i veicoli e gli oggetti di antiquariato)**

**656 - Commercio al minuto di prodotti diversi, con prevalenza di prodotti non alimentari**

656.1 - Grandi magazzini

656.2 - Altri negozi despecializzati

**66 - Pubblici esercizi ed esercizi alberghieri**

**661 - Ristoranti (senza alloggio)**

**662 - Bar con e senza spettacolo**

**664 - Mense**

**665 - Esercizi alberghieri propriamente detti**

665.1 - Alberghi e motel con ristorante; locande

665.2 - Alberghi senza ristorante

665.3 - Pensioni

**666 - Vagoni letto e vagoni ristorante**

**667 - Esercizi alberghieri complementari**

667.1 - Ostelli della gioventù e rifugi alpini

667.2 - Campeggi e caravaning

667.3 - Centri di vacanze e case per vacanze

667.4 - Colonie, case di riposo, alloggi ammobiliati per turisti, altri esercizi alberghieri complementari

**6 B - Riparazioni di beni di consumo e di veicoli**

**67 - Riparazioni di beni di consumo e di veicoli**

**671 - Riparazioni di autoveicoli e biciclette**

671.1 - Riparazioni di autoveicoli (esclusa la riparazione di carrozzerie)

671.2 - Riparazioni di carrozzerie di autoveicoli

671.3 - Riparazioni di motoveicoli e biciclette

- 672 - Riparazioni di calzature e articoli in cuoio
- 673 - Riparazioni di elettrodomestici, radio, televisori, giradischi e fonografi
- 674 - Riparazioni di orologi e gioiellerie
- 675 - Riparazioni non altrove classificate

## 7 - TRASPORTI E COMUNICAZIONI

### 71 - Ferrovie

- 710 - Ferrovie
- 710.1 - Ferrovie dello stato
- 710.2 - Ferrovie in concessione
- 710.3 - Servizi ausiliari delle ferrovie, in appalto

### 72 - Altri trasporti terrestri

- 721 - Metropolitane, tranvie e servizi regolari d'autobus
- 722 - Trasporti su strada di viaggiatori (esclusi servizi regolari d'autobus)
- 723 - Trasporti su strada di merci
- 724 - Trasporti per condotta (oleodotti e gasdotti)
- 725 - Trasporti con impianti a fune

### 73 - Trasporti fluviali, lacuali e lagunari

- 730 - Trasporti fluviali, lacuali e lagunari

### 74 - Trasporti marittimi e cabotaggio

- 741 - Trasporti marittimi internazionali (di merci e passeggeri)
- 742 - Trasporti marittimi in navigazione di cabotaggio (di merci e passeggeri)

### 75 - Trasporti aerei

- 750 - Trasporti aerei

### 76 - Attività connesse ai trasporti

- 761 - Attività connesse ai trasporti terrestri
- 762 - Attività connesse ai trasporti di navigazione interna
- 762.1 - Attività complementari ai trasporti di navigazione interna
- 762.2 - Servizi ausiliari dei trasporti di navigazione interna
- 763 - Attività connesse ai trasporti marittimi ed al cabotaggio (porti marittimi ed altre installazioni marittime)
- 763.1 - Attività complementari ai trasporti marittimi
- 763.2 - Servizi ausiliari dei trasporti marittimi
- 764 - Attività connesse ai trasporti aerei (aeroporti e aerodromi)
- 764.1 - Attività complementari ai trasporti aerei
- 764.2 - Servizi ausiliari dei trasporti aerei

### 77 - Agenzie di viaggio, intermediari dei trasporti, magazzini di custodia e depositi

- 771 - Agenzie di viaggio
- 772 - Intermediari dei trasporti
- 772.1 - Servizi di portabagagli, carico, scarico e facchinaggio
- 772.2 - Spedizionieri e agenzie di operazioni doganali
- 773 - Magazzini di custodia e deposito e frigoriferi
- 773.1 - Magazzini di custodia e deposito
- 773.2 - Magazzini frigoriferi per conto terzi

**79 - Comunicazioni****790 - Comunicazioni**

- 790.1 - Amministrazione delle poste e telecomunicazioni
- 790.2 - Servizi postelegrafonici, in appalto o in concessione
- 790.3 - Servizi telefonici di stato, servizi telefonici in appalto o in concessione e servizi di telecomunicazione in concessione

**8 - CREDITO E ASSICURAZIONE, SERVIZI PRESTATI ALLE IMPRESE; NOLEGGIO****8 A - Credito e assicurazione****81 - Istituti di credito****811 - Autorità bancarie centrali****812 - Altre istituzioni monetarie**

- 812.1 - Istituti di credito di diritto pubblico
- 812.2 - Altre aziende di credito e istituti centrali di categoria

**813 - Istituzioni finanziarie e società di controllo**

- 813.1 - Istituti e sezioni per il credito speciale
- 813.2 - Imprese di prestiti e finanziamenti
- 813.3 - Società fiduciarie e di investimenti mobiliari
- 813.4 - Società per la gestione di fondi comuni di investimento
- 813.5 - Società di controllo

**82 - Assicurazione (escluse le assicurazioni sociali obbligatorie)****821 - Istituti di assicurazione mista (vita e capitalizzazione danni)****822 - Istituti di assicurazione (vita e capitalizzazione)****823 - Istituti di assicurazione (danni, malattie, rischi diversi)****8 B - Servizi prestati alle imprese, noleggio****83 - Ausiliari finanziari e delle assicurazioni, affari immobiliari, servizi prestati alle imprese****831 - Ausiliari finanziari****832 - Ausiliari delle assicurazioni****833 - Imprese immobiliari per la compravendita di immobili****834 - Agenzie di mediazione per la compravendita e la locazione di immobili e terreni (compresa la locazione di beni immobili propri)****835 - Consulenti legali****836 - Contabilità, consulenza fiscale e revisione dei conti****837 - Servizi tecnici**

- 837.1 - Studi tecnici ed affini
- 837.2 - Studi di analisi chimiche e merceologiche

**838 - Pubblicità e pubbliche relazioni**

- 838.1 - Agenzie di pubblicità e pubbliche relazioni
- 838.2 - Servizi di pubblicità aerea

**839 - Altri servizi prestati alle imprese**

- 839.1 - Studi di mercato
- 839.2 - Studi di consulenza organizzativa
- 839.3 - Servizi di informatica, elaborazione e acquisizione dati
- 839.4 - Imprese ed enti di gestioni esattoriali
- 839.5 - Agenzie di informazioni per la stampa, informazioni commerciali, richieste di certificati ed agenzie affini
- 839.6 - Copisterie
- 839.7 - Agenzie di distribuzione di libri, giornali e riviste
- 839.8 - Servizi di gestione di pubblici mercati e pese pubbliche
- 839.9 - Servizi di vigilanza e investigazione

*84 - Noleggio di beni mobili*

- 841 - Noleggio di macchinari e di attrezzature agricole (senza personale fisso)
- 842 - Noleggio di macchinari e di attrezzature per l'edilizia (senza personale fisso)
- 843 - Noleggio di macchinari e di attrezzature contabili e per ufficio, compresi i calcolatori elettronici e i registratori di cassa (senza operatore fisso)
- 844 - Noleggio di autoveicoli stradali, (senza autista)
- 845 - Noleggio di altri mezzi di trasporto (senza autista)
- 846 - Noleggio di beni di consumo
- 847 - Noleggio di altri beni mobili (senza personale fisso)

**9 - PUBBLICA AMMINISTRAZIONE; SERVIZI PUBBLICI E PRIVATI****9 A - Pubblica amministrazione***91 - Pubblica amministrazione, difesa nazionale e sicurezza sociale obbligatoria*

- 911 - Organi costituzionali - amministrazione statale e locale
  - 911.1 - Organi costituzionali
  - 911.2 - Amministrazione statale centrale e periferica
  - 911.3 - Amministrazione degli enti locali

- 912 - Giustizia
  - 912.1 - Amministrazione della giustizia
  - 912.2 - Ospedali psichiatrici giudiziari

## 913 - Sicurezza nazionale ed ordine pubblico

## 914 - Corpo nazionale dei vigili del fuoco

## 915 - Difesa nazionale

## 919 - Sicurezza sociale obbligatoria

**9 B - Servizi pubblici e privati***92 - Servizi d'igiene pubblica ed amministrazione di cimiteri*

- 921 - Servizi di nettezza urbana, di disinfestazione e servizi analoghi
  - 921.1 - Servizi di nettezza urbana, servizi di disinfestazione e servizi analoghi, pubblici
  - 921.2 - Servizi di nettezza urbana, di disinfestazione e servizi analoghi, privati

## 922 - Amministrazione dei cimiteri

## 923 - Servizi di pulizia

*93 - Istruzione*

- 931 - Istruzione universitaria
  - 931.1 - Università ed istituti a livello universitario, statali
  - 931.2 - Università ed istituti universitari non statali

## 932 - Istruzione primaria e secondaria

- 932.1 - Scuole di istruzione primaria, statali
- 932.2 - Scuole di istruzione secondaria di primo grado, statali
- 932.3 - Scuole di istruzione secondaria di secondo grado, statali
- 932.4 - Scuole di istruzione primaria, non statali
- 932.5 - Scuole di istruzione secondaria di primo grado, non statali
- 932.6 - Scuole di istruzione secondaria di secondo grado, non statali (private, legalmente riconosciute e pareggiate)

## 933 - Scuole di formazione e di perfezionamento professionale

- 933.1 - Scuole di istruzione professionale statali
- 933.2 - Scuole di istruzione professionale, non statali

## 934 - Istruzione di grado preparatorio

- 934.1 - Scuole materne, statali
- 934.2 - Scuole materne, non statali

935 - Professori ed insegnanti indipendenti

936 - Scuole di guida, pilotaggio e simili (escluse le scuole per i piloti di linea)

*94 - Ricerca e sviluppo*

940 - Ricerca e sviluppo

940.1 - Enti di ricerca e sviluppo, pubblici

940.2 - Istituti di ricerca e sviluppo, privati

*95 - Sanità e servizi veterinari*

951 - Servizi sanitari (con ricovero)

951.1 - Ospedali generali, pubblici (regionali, provinciali e zonali)

951.2 - Ospedali specializzati, pubblici

951.3 - Istituti, cliniche e policlinici universitari; istituti di cura e ricovero a carattere scientifico, pubblici

951.4 - Ospedali psichiatrici e neuropsichiatrici, pubblici

951.5 - Ospedali per cronici e di lunga degenza, pubblici

951.6 - Case di cura, private (generali, specializzate, laiche e religiose)

951.7 - Case di cura psichiatriche e neuropsichiatriche, private

951.8 - Case di cura per lunga degenza, private

951.9 - Ospedali ecclesiastici classificati, privati

952 - Altre istituzioni sanitarie (senza ricovero)

952.1 - Ambulatori e poliambulatori, pubblici

952.2 - Stabilimenti idropinici ed idrotermali, pubblici

952.3 - Centri di igiene mentale, pubblici

952.4 - Laboratori di igiene e profilassi, pubblici

952.5 - Altre istituzioni sanitarie, pubbliche

952.6 - Stabilimenti idropinici ed idrotermali, privati

952.7 - Laboratori di analisi cliniche, privati (chimico-fisiche, batteriologiche, virologiche, ematologiche e citoistologiche)

952.8 - Studi di radiologia e radioterapia, privati

952.9 - Altre istituzioni sanitarie, private

953 - Studi medici privati

953.1 - Studi medici generici e pediatrici

953.2 - Ambulatori e poliambulatori specialistici

954 - Studi dentistici

955 - Attività professionali paramediche indipendenti (ostetriche, infermieri, fisioterapisti ecc.)

956 - Servizi veterinari

956.1 - Servizi veterinari, pubblici

956.2 - Servizi veterinari, privati

*96 - Altri servizi sociali*

961 - Assistenza sociale (senza ricovero)

961.1 - Assistenza sociale, pubblica

961.2 - Assistenza sociale, privata

962 - Assistenza sociale (con ricovero)

962.1 - Assistenza sociale, pubblica

962.2 - Assistenza sociale, privata

963 - Organizzazioni economiche ed associazioni professionali

963.1 - Organizzazioni economiche

963.2 - Associazioni professionali

964 - Organizzazioni sindacali dei datori di lavoro

965 - Organizzazioni sindacali dei lavoratori ed altre organizzazioni sindacali

965.1 - Organizzazioni sindacali dei lavoratori dipendenti

965.2 - Altre organizzazioni sindacali (confederazioni italiane della proprietà edilizia, sunia ecc.)

966 - Organizzazioni religiose

967 - Enti e associazioni turistiche (escluse le agenzie di viaggio)

968 - Servizi sociali non altrove classificati

*97 - Servizi ricreativi ed altri servizi culturali*

972 - Distribuzione di films

973 - Sale cinematografiche

974 - Trasmissioni radiofoniche e televisive

974.1 - Radio e televisioni, pubbliche

974.2 - Radio e televisioni, private

975 - Spettacoli (esclusi cinema e sport)

976 - Libere professioni artistiche e letterarie

977 - Biblioteche, musei, giardini botanici e zoologici

977.1 - Servizi pubblici inerenti all'attività culturale

977.2 - Servizi privati inerenti all'attività culturale

978 - Enti, organizzazioni ed installazioni sportive

978.1 - Enti ed organizzazioni sportive

978.2 - Installazioni sportive delle amministrazioni pubbliche

978.3 - Installazioni sportive di istituzioni private

978.4 - Attività professionali sportive indipendenti (atleti, istruttori ecc.)

979 - Servizi ricreativi non altrove classificati

979.1 - Stabilimenti balneari marittimi, lacuali e fluviali

979.2 - Altri servizi dello spettacolo e ricreativi

979.3 - Ricevitorie del lotto, lotterie e concorsi pronostici

979.4 - Insegnanti indipendenti di attività ricreative (maestri di danza, di bridge, ecc.)

*98 - Servizi personali*

981 - Servizi di lavanderia, tintoria e affini

982 - Servizi per l'igiene e l'estetica della persona

982.1 - Laboratori di parrucchiere ed istituti di bellezza

982.2 - Altri servizi per l'igiene e la pulizia

983 - Studi e laboratori fotografici

983.1 - Studi fotografici

983.2 - Servizi di fotografia aerea

984 - Servizi personali non altrove classificati

984.1 - Servizi di pompe funebri e di cremazione

984.2 - Altri servizi personali non altrove classificati

985 - Servizi domestici presso famiglie e convivenze

*99 - Rappresentanze diplomatiche, organizzazioni internazionali e soprannazionali e forze armate alleate*

990 - Rappresentanze diplomatiche, organizzazioni internazionali e soprannazionali e forze armate alleate

**E - Tabella di ragguglio tra la classificazione delle attività economiche 1981 e la classificazione 1971 secondo il numero distintivo delle categorie o delle sottoclassi**

Numero di categoria o sottoclasse della classificazione 1981	Numero di categoria della classificazione 1971	Numero di categoria o sottoclasse della classificazione 1981	Numero di categoria della classificazione 1971	Numero di categoria o sottoclasse della classificazione 1981	Numero di categoria della classificazione 1971	Numero di categoria o sottoclasse della classificazione 1981	Numero di categoria della classificazione 1971	Numero di categoria o sottoclasse della classificazione 1981	Numero di categoria della classificazione 1971	Numero di categoria o sottoclasse della classificazione 1981	Numero di categoria della classificazione 1971
011.1(a)	1.01.01(b)	132	2.02.04	251.5	3.13.05	326.1		411.1	3.01.17	439.3	
011.2(a)	1.01.02(b)	133 (c)	—	251.6	3.13.08	326.2	3.10.10	411.2	3.01.14	439.8	3.03.19
011.3(a)	1.01.03(b)	134	2.02.05	251.7	3.13.04	327.1			3.01.15	439.9	
011.4(a)	1.01.04(b)	140.1	3.13.29	251.8	3.13.06	327.3	3.10.13	411.3	3.01.16	439.4	3.03.20
011.5(a)	1.01.05(b)	140.2	3.13.30	251.9	3.13.07	327.2	3.10.19	412.1		439.5	3.03.16
011.6(a)	1.01.06(b)	140.3		255	3.13.16	327.4	3.10.08	412.2	3.01.08		3.06.01
011.7(a)	1.01.07(b)	162.2	5.02.02	256.1	3.13.10	328.1		413.1	3.01.12		3.06.02
011.8(a)	1.01.08(b)	150 (c)	—	256.2	3.13.15	328.2	3.10.09	413.2	3.01.13	441	
011.9(a)	1.01.09(b)	161	5.01.01		3.13.11	328.3		414	3.01.10	442.1	3.06.03
012.1(a)	1.02.01(b)	162.1	5.02.01	256.3	3.13.12	328.6	3.10.21	415	3.01.09	442.2	3.04.10
012.2(a)	1.02.04(b)	163	5.01.02	256.4	3.13.13	328.8		416.1	3.01.02	451.1	3.05.01
012.3(a)	1.02.05(b)	170.1	5.03.01	256.5	3.13.09	328.4		416.2	3.01.01	451.2	
012.4(a)	1.02.03(b)	170.2	5.03.02		3.13.14	328.5	3.10.05	417	3.01.04	452	3.05.02
012.5(a)	1.02.07(b)	211	2.01.01	256.6	3.13.17	328.7	3.10.33	418	3.01.19	453.1	
012.6(a)	1.02.02(b)	212	2.01.02	256.7	3.13.19	328.9	3.10.56	419.1	3.01.03	453.2	3.04.01
012.7(a)		221						419.2		453.3	
012.8(a)	1.02.08(b)	224.2	3.09.01	256.8	3.13.18	330.1	3.10.35	419.3	3.01.05	453.4	
013.1(a)		222.1	3.09.02		3.13.20	330.2	3.10.54	420	3.01.18	453.5	3.04.03
013.3(a)	1.02.06(b)	222.2	3.09.03	257	3.13.21	341	3.10.45	421.1	3.01.06	453.6	
013.2	3.03.06	223	3.09.04		3.13.22	342	3.10.37	421.2	3.01.07	453.8	3.04.11
014 (a)	1.04.01(b)	224.1	3.09.06	258.1	3.13.23	343.1	3.10.46	422	3.01.20	453.9	3.04.12
020.1(a)	1.03.01(b)	231.1	2.02.14	258.2	3.13.24	343.3	3.10.38	423.1		453.7	3.04.07
020.2	1.03.02		2.02.15	259.1	3.13.25	343.2		423.2	3.01.11		3.04.08
020.3(c)	—	231.2		259.2	3.13.27	344.1	3.10.39	423.4		454.1	3.04.02
031.1	1.05.03	231.3	2.02.12		3.13.26	344.3	3.10.40	423.3			3.04.09
031.2	1.05.04	231.4	2.02.16	259.3	3.13.28	344.2		423.5	3.01.21	454.2	3.04.04
032.1	1.05.01	231.5	2.02.18	260	3.15.01	345.1	3.10.42	424.1	3.01.23	455.1	3.04.05
032.2	1.05.02	232	2.02.08	311.1	3.10.01	345.3	3.10.43	424.2		455.2	3.04.13
041.1	1.06.03	233	2.02.06	311.2	3.10.02	345.2	3.10.43	424.3		456	3.04.06
041.2			2.02.07	312.1		345.4	3.18.05	423.6(d)	—	461	3.07.01
041.3	1.06.02	239.1	2.02.09	312.2	3.09.05	347	3.10.44	425.1	3.01.22	462	3.07.02
041.4	1.06.01		2.02.10	312.3		346	3.10.41	425.2	3.01.25	463.1	3.07.05
041.5	1.06.05	239.2	2.02.11	313.1		348.1	4.02.02	427	3.01.24	463.2	3.07.04
041.8			2.02.17	313.2	3.10.24	503.2	4.02.03	428.1	3.01.26	463.3	3.07.10
041.6		239.3	2.02.13	313.4		348.2(c)	—	428.2	3.01.27	464	3.07.03
041.7	1.06.04	241	3.12.08	313.3(c)	—	343.4		429.1	3.02.01	465.1	3.07.09
042.1	1.06.08	242.1	3.12.05	313.5	3.10.47	348.3	3.10.55	429.2	3.02.02	465.2	
042.2		242.2	3.12.06	313.6	3.10.61	673		431.1(c)	—	465.3	3.07.06
042.3		242.3	3.12.07	314.1		351	3.11.04	431.2	3.03.01	466.1	
042.9		243.1		314.2	3.10.03	352	3.11.05	431.3	3.03.02	466.2	3.07.07
043.1		243.2	3.12.11	315	3.10.06	353	3.11.06	431.4	3.03.03	466.3	3.07.08
043.2		243.4		316.1	3.10.26	361.1		431.5		467.1	3.08.01
043.3	1.06.10	243.3	3.12.12	316.2		361.3	3.11.10	432.1	3.03.04	467.2	
043.4		244	3.12.13	316.8	3.10.22	361.2		432.2	3.03.05	467.3	3.04.14
043.5		245.1	3.12.01	316.5	3.10.04	362.1	3.10.48	432.3	3.03.07	467.4	3.08.02
043.6		245.2	3.12.02	316.3	3.10.23	362.2		433.1	3.03.11	471	3.16.01
043.7			3.12.03	316.4	3.10.07	363.1	3.11.07	433.2	3.03.08	472	3.16.02
043.8		245.3	3.12.04	316.6	3.10.25	363.2	3.11.01	433.3	3.03.12	473.1	3.17.01
043.9	1.06.11	246	3.12.17	316.7	3.10.27	363.1	3.11.02	434.1		473.2	3.17.02
042.4		247.1	3.12.10	319.1	3.10.27	363.2	3.11.03	434.2	3.03.09	473.4	3.17.05
043.5	1.06.07	247.2		319.2	3.10.49	364	3.11.09	434.3		473.3	3.17.03
042.6	1.06.06	247.3	3.12.14	319.2	3.10.53	365	3.11.08	434.4		474	3.17.04
042.7		247.4		321	3.10.16	371.1		435.1		481.1	
042.8	1.06.09	247.5	3.12.15	322.1	3.10.12	371.2	3.10.32	435.2	3.03.10	481.2	3.14.01
044.1		248.1		323	3.10.15	371.3		435.3			
841	1.06.12	248.2		324.1	3.10.18	371.4	3.10.57	436.1	3.03.14	482	3.14.02
044.2	1.06.13	248.3	3.12.09	324.2	3.10.20	372.1		436.2	3.03.13		3.14.03
045	1.06.14	248.4		324.3	3.10.34	372.2	3.10.36	436.3			3.19.01
111	2.02.01	251.1	3.13.01	324.4	3.10.14	373.1		437	3.03.23		3.19.02
120	2.02.02	251.2		325.1		373.2	3.20.03	438.1	3.03.17		3.19.03
131	3.13.31	251.3	3.13.02	325.2	3.10.17	373.3	3.10.28	438.2	3.03.18	483	3.19.04
	2.02.03	251.4	3.13.03	325.3	3.10.11	373.4	3.10.30	439.1	3.03.15		3.19.05
						374	3.10.58	439.2	3.03.21		3.19.06
							3.10.29	439.6	3.03.22		3.19.07
								439.7	3.03.24	491.1	3.20.04

(a) Attività non compresa nel campo di rilevazione del censimento 1981.

(b) Attività non compresa nel campo di rilevazione del censimento 1971.

(c) Attività non previste nella classificazione del 1971.

(d) La categoria comprende attività che nella classificazione 1971 erano distribuite nelle rispettive categorie di attività economica dei prodotti considerati.

**Segue E - Tabella di ragguaglio tra la classificazione delle attività economiche 1981 e la classificazione 1971 secondo il numero distintivo delle categorie o delle sottoclassi**

Numero di categoria o sottoclasse della classificazione 1981	Numero di categoria della classificazione 1971	Numero di categoria o sottoclasse della classificazione 1981	Numero di categoria della classificazione 1971	Numero di categoria o sottoclasse della classificazione 1981	Numero di categoria della classificazione 1971	Numero di categoria o sottoclasse della classificazione 1981	Numero di categoria della classificazione 1971	Numero di categoria o sottoclasse della classificazione 1981	Numero di categoria della classificazione 1971	Numero di categoria o sottoclasse della classificazione 1981	Numero di categoria della classificazione 1971
491.2	3.12.16	616.2	6.01.52	642.4	6.02.13	665.1		834	6.04.03	931.2	
492	3.20.01	616.5	6.01.50		6.02.15	665.2	6.06.01		9.08.03	932.4	
493.1	3.18.04	616.6	6.01.53	643	6.02.43	665.3		835	9.05.01 (b)	932.5	
493.2	3.18.03	616.7	6.01.54	644.1		666	7.01.03	836	9.05.02 (b)	932.6	9.04.02 (b)
493.3	3.18.02	617.1	6.01.19	644.2	6.02.44	667.1		837.1	9.05.04 (b)	933.2	
494.1			6.01.09	644.3	6.02.45	667.2		837.2	9.05.05	934.2	
494.2	3.20.02		6.01.10	644.4	6.02.46	667.3	6.06.02	838.1	9.08.01	935 (a)	
494.3		617.2	6.01.11	645.1		667.4		838.2		936	9.04.05
495	3.20.05		6.01.14	645.2	6.02.18	671.1	3.10.50	983.2	7.03.04	940.1	10.01.11 (b)
496.1 (d)	—	617.3	6.01.16	645.3		671.2	3.10.51	839.1	9.05.03	940.2	9.05.07 (b)
496.2 (d)	—	617.4	6.01.17	645.4	6.02.16	671.3	3.10.52	839.2		951.6	
501.1	4.01.01	617.5	6.01.18	645.5	6.02.19	672	3.05.03	839.3	9.08.04	951.7	
501.2	4.01.05	617.6	6.01.20		6.02.23	674	3.10.60	839.4	8.03.02	951.8	9.03.04 (b)
502.1	4.01.02		6.01.12	645.6	6.02.25	675	3.10.59	839.5	9.08.02	951.9	
502.2	4.01.03	617.7	6.01.13	645.7	6.02.17	710.1	7.01.01	839.6	9.08.05	952.6	9.03.08
503.1	4.02.01		6.01.15	646.1	6.02.24	710.2	7.01.02	839.7	9.08.06	952.7	
504	4.01.04	617.8	6.01.21	646.2	6.02.20	710.3	7.05.01	839.8	9.08.08	952.8	
611.1	6.01.01		6.01.22	646.2	6.02.21	721	7.01.04	839.9	9.08.11 (b)	952.9	9.03.05 (b)
611.2	6.01.02	617.9 (c)	—	647.1	6.02.22	722	7.01.05	842	6.05.01	953.1	
611.3	6.01.28	618.1	6.01.55	647.2	6.02.26	723	7.01.06	843	6.05.02	953.2	
611.4	6.01.03	618.2	6.01.56	648.1	6.02.27	724	7.01.09	844	6.05.03	954	9.03.06 (b)
611.5	6.01.05	618.3	6.01.57	648.5	6.02.28	725	7.01.08	845	6.05.04	955 (a)	9.03.07 (b)
611.6	6.01.04	618.4	6.01.46	648.2	6.02.29	726	7.01.07	846		956.1	9.03.03 (b)
611.7	6.01.06	619.1	6.01.64	648.3	6.02.33	727	7.02.03	847	6.05.05	956.2	9.03.09 (b)
611.8	6.01.07	619.2	6.01.65	648.4	6.02.35	730	7.02.02	911.1		961.1	
611.9 (c)	6.01.08	619.3	6.01.63	648.6	6.02.34	741	7.02.01	911.2		962.1	10.01.09 (b)
612.1	6.01.24	619.4	6.01.58	648.7	6.02.39	742	7.03.01	911.3		962.2	9.08.10 (b)
612.2	6.01.23	619.5	6.01.59	649.1	6.02.32	750	7.03.02	912.1 (f)	9.02.07 (b)	962.2	
612.3	6.01.26	619.6	6.01.60	649.2	6.02.36	761	7.03.03	912.2 (a)	9.02.08 (b)	963.2	9.06.01 (b)
612.5	6.01.25	619.7	6.01.66	649.3	6.02.37	762.1	7.04.01	913 (a)	9.03.01 (b)	964	
612.6	6.01.27	621	6.01.67	649.4	6.02.38	762.2	7.04.03	914 (a)	9.03.02 (b)	965.1	9.06.02 (b)
613.1	6.01.30-	622	6.01.69	649.5	6.02.30	763.2	7.05.02	915 (a)	10.01.01 (b)	965.2	
613.2	6.01.31	631	6.01.68	651.1	6.02.31	763.1	7.04.02	951.1	10.01.02 (b)		9.07.01 (b)
613.3	6.01.32	632		651.2	6.02.40	763.1	7.04.02	951.2	10.01.03 (b)		9.07.02 (b)
613.4	6.01.33	633		651.3	6.02.41	764.1	7.04.04	951.3	10.01.04 (b)	966 (a)	9.07.03 (b)
614.1	6.01.35	634		651.4		764.2	7.05.03	951.4	10.01.05 (b)		9.07.04 (b)
614.2	6.01.37	635	6.04.01	652	6.02.42	771	7.05.05	951.5	10.01.06 (b)		9.07.05 (b)
614.3	6.01.36	636		653.1	6.02.49	772.1	7.05.04	952.1	10.01.07 (b)		9.06.03 (b)
614.4	6.01.40	637		653.2	6.02.50	772.2	7.05.06	952.2	10.01.08 (b)	968	10.01.12 (b)
614.5	6.01.38	638		653.3	6.02.50	773.1	6.04.04	952.3	10.01.10 (b)	972	9.02.01
614.6	6.01.34	639		653.4	6.02.48	773.2	6.04.05	952.4	10.02.01 (b)	973	9.02.03
614.7	6.01.39	641.1	6.02.09	653.5	6.02.47	790.1	7.06.01	952.5	10.02.02 (b)	974.1	
615.1	6.01.41	641.2	6.02.05	653.6	6.02.47	790.2	7.06.02	963.1	10.02.03 (b)	974.2	9.02.02
615.2	6.01.42	641.3		654.1	6.02.51	790.3	7.06.03	967	10.02.04 (b)	975	9.02.04
615.6	6.01.44	641.4	6.02.01	654.2	6.02.53	790.3	7.06.04	978.1	10.02.05 (b)	976 (a)	9.05.06 (b)
615.3	6.01.43	641.5	6.02.04	654.3	6.02.56	811	8.01.01	978.2		977.1	9.04.03 (b)
615.4	6.01.61	641.6	6.02.02	654.4	6.02.52	812.1	8.01.02	978.3		977.2	9.04.04 (b)
615.5	6.01.61	641.7	6.02.06	654.5	6.02.54	812.2	8.01.03	978.4 (a)		979.1	9.02.05
615.7	6.01.29	641.8	6.02.07	654.6	6.02.61	813.1	8.01.05	979.4 (a)		979.2	9.02.06
615.8	6.01.47	641.9	6.02.08	654.7	6.02.62	813.2		919	10.03.01 (b)	979.3	9.08.07
616.1	6.01.48	642.1	6.02.11	654.8	6.02.55	813.3	8.01.06	921.1	10.03.02 (b)	981	9.01.02
616.3	6.01.49	642.2	6.02.12	655	6.02.57	813.4		921.2	9.01.04	982.1	9.01.01
616.4	6.01.51	642.3	6.02.10	656.1	6.02.59	813.5	8.03.01	922	9.01.07	982.2	
616.8			6.02.14	656.2	6.02.65	821	8.02.03	923	9.01.03	983.1	3.18.01
				—	6.02.63	822	8.02.01	931.1		984.1	9.01.06
				—	6.02.66	823	8.02.02	932.1		984.2	9.08.12 (b)
				661	6.03.01 (e)	831	8.01.04	932.2	9.04.01 (b)	985 (a)	9.08.09 (b)
				662	6.03.02 (e)	832	8.02.04	932.3		990 (a)	10.04.01 (b)
				664 (c)	6.06.03	833	8.02.04	933.1			10.04.02 (b)
					6.06.04	833	6.04.02	934.1			10.04.03 (b)

(a), (b), (c), (d), Cfr. le corrispondenti note alla pagina precedente.

(e) Nello schema classificatorio del 1981, il commercio ambulante è distribuito nelle rispettive categorie di attività economica dei prodotti considerati.

(f) Il campo di rilevazione del censimento del 1981 esclude l'organizzazione carceraria.





**questionari di censimento**





ISTITUTO CENTRALE DI STATISTICA

# 6° CENSIMENTO GENERALE DELL'INDUSTRIA, DEL COMMERCIO, DEI SERVIZI E DELL'ARTIGIANATO

26 ottobre 1981

(Legge 18 dicembre 1980, n. 864)

## QUESTIONARIO DI CENSIMENTO

Per i quesiti seguiti da quadratino barrare così  la risposta che fa al caso

Mod. ISTAT/CIC/1

<b>A</b>	NUMERO DI CODICE
Comune	
Provincia	

FOGLIO
<b>A</b>

<b>C</b>	NUMERO D'ORDINE DEL QUESTIONARIO
	Provvisorio

<b>B</b>	SEZIONE DI CENSIMENTO
N.	.....

Definitivo

I riquadri D ed E devono essere sempre compilati.	<b>D</b>	<b>NOTIZIE INDICATIVE DELL'IMPRESA, DELL'AMMINISTRAZIONE O DI CHI GESTISCE L'UNITA' LOCALE</b>
	Denominazione o ragione sociale	.....
Via	<input type="checkbox"/>	
Piazza	<input type="checkbox"/>	
Località	<input type="checkbox"/>	
CAP	.....	
Comune	.....	
Provincia	.....	
Numero di iscrizione nel Registro delle Ditte della Camera di Commercio	.....	
N.	.....	
Tel.	.....	
<b>E</b>	<b>NOTIZIE INDICATIVE DELL'UNITA' LOCALE</b>	
Denominazione o ragione sociale	.....	
Via	<input type="checkbox"/>	
Piazza	<input type="checkbox"/>	
Località	<input type="checkbox"/>	
CAP	.....	
Comune	.....	
Provincia	.....	
Numero di iscrizione nel Registro delle Ditte della Camera di Commercio	.....	
N.	.....	
Tel.	.....	

### Parte I - IMPRESA

Deve essere compilata da ogni « Sede centrale di impresa » sia che coincida con una unità locale operativa, sia che risulti fisicamente o funzionalmente a sé stante. Ogni sede centrale di impresa deve, inoltre, compilare la Parte II - « Unità locale » del presente questionario. Coloro che svolgono attività non soggette all'obbligo di iscrizione nel Registro delle Ditte della Camera di Commercio (studi legali, medici, notari, ecc.; Pubblica Amministrazione, Enti pubblici, associazioni, ecc.) devono compilare soltanto la Parte II - « Unità locale » del presente questionario.

Sezione I - NOTIZIE GENERALI	<b>1</b>	<b>DIFFUSIONE TERRITORIALE DELL'IMPRESA</b>					
	1.1	L'impresa, oltre all'unità locale censita con il presente questionario, gestisce altre unità locali? <input type="checkbox"/> 1 <input type="checkbox"/> si <input type="checkbox"/> 2 <input type="checkbox"/> no					
	1.2	In caso affermativo specificare:					
	a)	nello stesso Comune in cui è situata la sede dell'impresa ..... <input type="checkbox"/> 1					
b)	in altri Comuni della stessa Provincia sede dell'impresa ..... <input type="checkbox"/> 2						
c)	in altri Comuni della stessa Regione sede dell'impresa ..... <input type="checkbox"/> 3						
d)	in Comuni fuori della Regione sede dell'impresa ..... <input type="checkbox"/> 4						
<b>2</b>	<b>FORMA GIURIDICA</b>						
2.1	Impresa individuale ..... <input type="checkbox"/> 01						
2.2	Società di fatto ..... <input type="checkbox"/> 02						
2.3	Società in nome collettivo ..... <input type="checkbox"/> 03						
2.4	Società per azioni ..... <input type="checkbox"/> 04						
2.5	Società in accomandita ..... <input type="checkbox"/> 05						
2.6	Società a responsabilità limitata ..... <input type="checkbox"/> 06						
2.7	Società cooperativa ..... <input type="checkbox"/> 07						
2.8	Azienda autonoma ..... <input type="checkbox"/> 08						
2.9	Azienda municipalizzata ..... <input type="checkbox"/> 09						
2.10	Altra forma ..... <input type="checkbox"/> 10 (specificare)						
<b>3</b>	<b>CLASSIFICAZIONE DELL'IMPRESA</b>						
3.1	Attività esclusiva o principale:						
	..... <table border="1" style="display: inline-table;"><tr><td colspan="2">A cura del rilevatore</td></tr><tr><td> </td><td> </td></tr></table>	A cura del rilevatore					
A cura del rilevatore							
3.2	Altre attività:						
	..... <table border="1" style="display: inline-table;"><tr><td colspan="2">Riservato ISTAT</td></tr><tr><td> </td><td> </td></tr><tr><td> </td><td> </td></tr></table>	Riservato ISTAT					
Riservato ISTAT							
<b>4</b>	<b>ALTRE NOTIZIE</b>						
4.1	L'impresa nell'ambito delle proprie attività, ha rapporti diretti e sistematici con l'estero per:						
a)	importazioni ed esportazioni <input type="checkbox"/> 1						
b)	solo importazioni ..... <input type="checkbox"/> 2						
c)	solo esportazioni ..... <input type="checkbox"/> 3						
4.2	Tipo di produzione						
a)	in serie:						
	— con lavorazione non completamente meccanizzata <input type="checkbox"/> 1						
	— con lavorazione completamente meccanizzata ..... <input type="checkbox"/> 2						
b)	non in serie ..... <input type="checkbox"/> 3						
4.3	Il titolare partecipa alle attività dell'impresa dedicandovi la propria opera manuale? <input type="checkbox"/> 1 <input type="checkbox"/> si <input type="checkbox"/> 2 <input type="checkbox"/> no						
4.4	Se l'impresa è iscritta nell'albo delle imprese artigiane indicare il numero di iscrizione .....						

DICHIARO CHE I DATI E LE NOTIZIE CONTENUTI NEL PRESENTE QUESTIONARIO RISPONDONO A VERITA'

Data ..... 1981

FIRMA DELL'IMPREDITORE (o chi per esso)

Importante! Per l'esatta compilazione del questionario leggere attentamente le apposite note e avvertenze

**Sezione II - ELENCO DELLE UNITA' LOCALI GESTITE DALL'IMPRESA**

Devono essere elencate tutte le unità locali operative e amministrative gestite dall'impresa, esistenti nel territorio dello Stato.

Al fini del censimento:

- a) per unità locale « operativa » si intende ogni singola unità nella quale si attua la produzione o la vendita di beni o la prestazione di servizi;
- b) per unità locale « amministrativa » si intende la sede centrale dell'impresa o altro ufficio direttivo, tecnico o amministrativo, sempreché tali unità siano fisicamente o funzionalmente distinte dalle unità locali operative.

TIPO DELLE UNITA' LOCALI ED EVENTUALE DENOMINAZIONE	INDIRIZZO DELL'UNITA' LOCALE			LAVORAZIONE O ATTIVITA' ESERCITATA NELL'UNITA' LOCALE (1)	ADDETTI (2)	RISERVATO ISTAT	
	Comune	Provincia	Via, piazza - N. (o località) (scrivere stampatello)				
1	2	3	4	5	6	7	8
<b>A - UNITA' LOCALI OPERATIVE</b>							
1. ....							
2. ....							
3. ....							
4. ....							
5. ....							
6. ....							
7. ....							
8. ....							
9. ....							
<b>B - UNITA' LOCALI AMMINISTRATIVE</b>							
a) Sede centrale							
b) Uffici direttivi, tecnici, amministrativi							
1. ....							
2. ....							
3. ....							
<b>TOTALE ADDETTI</b>							
<b>QUALORA LO SPAZIO NON SIA SUFFICIENTE COMPILARE E ALLEGARE UN PROSPETTO ANALOGO</b>							

(1) Indicare per ciascuna unità locale « operativa » l'attività esclusiva o principale esercitata usando i termini tecnici ritenuti più appropriati. Per le unità locali « amministrative » deve essere indicata l'attività esclusiva o principale dell'impresa riportata al punto 3.1 della Parte I del presente questionario. — (2) Comprendere tutti gli addetti di ciascuna unità locale elencata e cioè: imprenditori, titolari, gerenti, liberi professionisti, soci di cooperativa, familiari, coadiuvanti, dirigenti, direttivi, altri impiegati, operai, apprendisti, ecc. Gli addetti indicati per ciascuna unità locale devono coincidere con il totale degli addetti al quadro 5 della Parte II (Unità locale) del corrispondente questionario di censimento.

RIPORTARE NEL PRESENTE FOGLIO LE STESSE RISPOSTE GIA' FORNITE NEL FOGLIO **A**



ISTITUTO CENTRALE DI STATISTICA

# 6° CENSIMENTO GENERALE DELL'INDUSTRIA, DEL COMMERCIO, DEI SERVIZI E DELL'ARTIGIANATO

26 ottobre 1981

(Legge 18 dicembre 1980, n. 864)

## QUESTIONARIO DI CENSIMENTO

Per i quesiti seguiti da quadratino barrare così  la risposta che fa al caso

Mod. ISTAT/CIC/1

<b>A</b>	NUMERO DI CODICE
Comune	
Provincia	

FOGLIO
B

<b>C</b>	NUMERO D'ORDINE DEL QUESTIONARIO
	Provvisorio
	Definitivo

<b>B</b>	SEZIONE DI CENSIMENTO
N.	.....

Definitivo
------------

**D** NOTIZIE INDICATIVE DELL'IMPRESA, DELL'AMMINISTRAZIONE O DI CHI GESTISCE L'UNITA' LOCALE

Denominazione o ragione sociale: \_\_\_\_\_

Via  \_\_\_\_\_

Piazza  \_\_\_\_\_

Località  \_\_\_\_\_ N. \_\_\_\_\_ Tel. \_\_\_\_\_

CAP \_\_\_\_\_ Comune \_\_\_\_\_ Provincia \_\_\_\_\_

Numero di iscrizione nel Registro delle Ditte della Camera di Commercio \_\_\_\_\_

---

**E** NOTIZIE INDICATIVE DELL'UNITA' LOCALE

Denominazione o ragione sociale: \_\_\_\_\_

Via  \_\_\_\_\_

Piazza  \_\_\_\_\_

Località  \_\_\_\_\_ N. \_\_\_\_\_ Tel. \_\_\_\_\_

CAP \_\_\_\_\_ Comune \_\_\_\_\_ Provincia \_\_\_\_\_

Numero di iscrizione nel Registro delle Ditte della Camera di Commercio \_\_\_\_\_

I riquadri D ed E devono essere sempre compilati.

### Parte I - IMPRESA

Deve essere compilata da ogni « Sede centrale di impresa » sia che coincida con una unità locale operativa, sia che risulti fisicamente o funzionalmente a sé stante. Ogni sede centrale di impresa deve, inoltre, compilare la Parte II - « Unità locale » del presente questionario. Coloro che svolgono attività non soggette all'obbligo di iscrizione nel Registro delle Ditte della Camera di Commercio (studi legali, medici, notari, ecc.; Pubblica Amministrazione, Enti pubblici, associazioni, ecc.) devono compilare soltanto la Parte II - « Unità locale » del presente questionario.

Sezione I - NOTIZIE GENERALI

**1** DIFFUSIONE TERRITORIALE DELL'IMPRESA

1.1 L'impresa, oltre all'unità locale censita con il presente questionario, gestisce altre unità locali?    1  si    2  no

1.2 In caso affermativo specificare:

a) nello stesso Comune in cui è situata la sede dell'impresa . . . . . 1

b) in altri Comuni della stessa Provincia sede dell'impresa . . . . . 2

c) in altri Comuni della stessa Regione sede dell'impresa . . . . . 3

d) in Comuni fuori della Regione sede dell'impresa . . . . . 4

**2** FORMA GIURIDICA

2.1 Impresa individuale . . . . . 01

2.2 Società di fatto . . . . . 02

2.3 Società in nome collettivo . . . . . 03

2.4 Società per azioni . . . . . 04

2.5 Società in accomandita . . . . . 05

2.6 Società a responsabilità limitata . . . . . 06

2.7 Società cooperativa . . . . . 07

2.8 Azienda autonoma . . . . . 08

2.9 Azienda municipalizzata . . . . . 09

2.10 Altra forma (specificare) . . . . . 10

**3** CLASSIFICAZIONE DELL'IMPRESA

3.1 Attività esclusiva o principale:

\_\_\_\_\_ A cura del rilevatore

\_\_\_\_\_

3.2 Altre attività:

\_\_\_\_\_ Riservato ISTAT

\_\_\_\_\_

\_\_\_\_\_

**4** ALTRE NOTIZIE

4.1 L'impresa nell'ambito delle proprie attività, ha rapporti diretti e sistematici con l'estero per:

a) importazioni ed esportazioni 1

b) solo importazioni . . . . . 2

c) solo esportazioni . . . . . 3

4.2 Tipo di produzione

a) in serie:

— con lavorazione non completamente meccanizzata 1

— con lavorazione completamente meccanizzata . . . . . 2

b) non in serie . . . . . 3

4.3 Il titolare partecipa alle attività dell'impresa dedicandovi la propria opera manuale? . . . . . 1  si    2  no

4.4 Se l'impresa è iscritta nell'albo delle imprese artigiane indicare il numero di iscrizione \_\_\_\_\_

DICHIARO CHE I DATI E LE NOTIZIE CONTENUTI NEL PRESENTE QUESTIONARIO RISPONDONO A VERITA'

FIRMA DELL'IMPRENDITORE (o chi per esso)

Data ..... 1981

Sezione II - ELENCO DELLE UNITA' LOCALI GESTITE DALL'IMPRESA

Devono essere elencate tutte le unità locali operative e amministrative gestite dall'impresa, esistenti nel territorio dello Stato.

Ai fini del censimento:

a) per unità locale « operativa » si intende ogni singola unità nella quale si attua la produzione o la vendita di beni o la prestazione di servizi;

b) per unità locale « amministrativa » si intende la sede centrale dell'impresa o altro ufficio direttivo, tecnico o amministrativo, sempreché tali unità siano fisicamente o funzionalmente distinte dalle unità locali operative.

TIPO DELLE UNITA LOCALI ED EVENTUALE DENOMINAZIONE	INDIRIZZO DELL'UNITA' LOCALE			LAVORAZIONE O ATTIVITA' ESERCITATA NELL'UNITA' LOCALE (1)	ADDETTI (2)	RISERVATO ISTAT	
	Comune	Provincia	Via, piazza - N. (o località) (scrivere stampatello)			7	8
1	2	3	4	5	6	7	8
<b>A - UNITA' LOCALI OPERATIVE</b>							
1. ....							
2. ....							
3. ....							
4. ....							
5. ....							
6. ....							
7. ....							
8. ....							
9. ....							
<b>B - UNITA' LOCALI AMMINISTRATIVE</b>							
a) Sede centrale							
b) Uffici direttivi, tecnici, amministrativi							
1. ....							
2. ....							
3. ....							
<b>TOTALE ADDETTI . . . . .</b>							

QUALORA LO SPAZIO NON SIA SUFFICIENTE COMPILARE E ALLEGARE UN PROSPETTO ANALOGO

(1) Indicare per ciascuna unità locale « operativa » l'attività esclusiva o principale esercitata usando i termini tecnici ritenuti più appropriati. Per le unità locali « amministrative » deve essere indicata l'attività esclusiva o principale dell'impresa riportata al punto 3.1 della Parte I del presente questionario. — (2) Comprendere tutti gli addetti di ciascuna unità locale elencata e cioè: imprenditori, titolari, gerenti, liberi professionisti, soci di cooperativa, familiari coadiuvanti, dirigenti, direttivi, altri impiegati, operai, apprendisti, ecc. Gli addetti indicati per ciascuna unità locale devono coincidere con il totale degli addetti al quadro 5 della Parte II (Unità locale) del corrispondente questionario di censimento.

RISERVATO ISTAT	
Provincia	Altra attività
Comune	Rapporti con l'estero
Sez. di censimento	Tipo di produzione
N. questionario	Partecipazione del titolare
Forma giuridica	Carattere artigiano
Attività esclusiva o principale	Diffusione territoriale
Altra attività	N. unità locali
Altra attività	N. addetti

<b>A</b>	NUMERO DI CODICE
Comune	
Provincia	

<b>B</b>	SEZIONE DI CENSIMENTO
N.	

<b>C</b>	NUMERO D'ORDINE DEL QUESTIONARIO
	Definitivo

## Parte II - UNITA' LOCALE

Deve essere compilata da ogni « Unità locale » sia operativa che amministrativa. Se l'unità locale coincide con la sede d'impresa deve essere anche compilata la Parte I (Impresa) del presente questionario. In tutti gli altri casi (unità fisicamente o funzionalmente separate dalla sede di impresa) deve essere compilata soltanto la presente Parte II e le notizie indicative dei quadri D ed E della prima pagina. Per le attività non soggette all'obbligo di iscrizione anagrafica nel Registro delle Ditte della Camera di Commercio (studi legali, medici, notari, ecc.; Pubblica Amministrazione, Enti pubblici, associazioni, ecc.) deve essere compilata soltanto la presente Parte II.

**LE SEZIONI I - II - III - IV DEVONO ESSERE COMPILATE DA TUTTE LE UNITA' LOCALI**

Sezione I - NOTIZIE GENERALI	<p><b>1 TIPO DI UNITA' LOCALE</b></p> <p>1.1 Unità locale operativa . . . 1 <input type="checkbox"/></p> <p>(ogni singola unità nella quale si attua la produzione o la vendita di beni o la prestazione di servizi)</p> <p>1.2 Unità locale amministrativa</p> <p>(sede centrale dell'impresa o altro ufficio direttivo, tecnico o amministrativo, sempreché tali unità siano fisicamente o funzionalmente distinte dalle unità locali operative di cui al punto 1.1)</p> <p>a) Sede centrale . . . . . 2 <input type="checkbox"/></p> <p>b) Ufficio direttivo, tecnico o amministrativo . . . . . 3 <input type="checkbox"/></p>	<p><b>3 CLASSIFICAZIONE DELL'UNITA' LOCALE</b></p> <p>3.1 Attività esclusiva o principale:</p> <p>_____</p> <p>_____</p> <p style="text-align: right;">A cura del rilevatore</p> <table border="1" style="width: 100px; height: 20px;"> <tr> <td></td> <td></td> <td></td> <td></td> </tr> </table> <p>3.2 Altre attività:</p> <p>_____</p> <p>_____</p> <p style="text-align: right;">Riservato ISTAT</p> <table border="1" style="width: 100px; height: 40px;"> <tr> <td></td> <td></td> <td></td> <td></td> </tr> <tr> <td></td> <td></td> <td></td> <td></td> </tr> </table>												
<p><b>2 PRINCIPALI PRODOTTI FABBRICATI O VENDUTI O SERVIZI PRESTATI</b></p> <p>_____</p> <p>_____</p> <p>_____</p> <p>_____</p>	<p><b>4 ALTRE NOTIZIE</b></p> <p>4.1 Indicare la superficie complessiva coperta dell'unità locale . . . m<sup>2</sup> _____</p> <p>4.2 Se l'attività esclusiva o principale è esercitata stagionalmente, indicare il numero dei mesi . . . . . N. _____</p> <p>4.3 I locali sono in proprietà? . . . . . 1 <input type="checkbox"/> 2 <input type="checkbox"/></p> <p>4.4 Indicare quali dei seguenti servizi aziendali esistono:</p> <p>— bar . . . . . 1 <input type="checkbox"/> — spaccio . . . . . 3 <input type="checkbox"/></p> <p>— mensa . . . . . 2 <input type="checkbox"/> — strutture ambulatoriali . . . . . 4 <input type="checkbox"/></p>													

Sezione II - ADDETTI	<p><b>5 ADDETTI ALL'UNITA' LOCALE</b></p> <p>(Indicare tutto il personale occupato nell'unità locale, anche se al 26 ottobre 1981 risulta assente per servizio, ferie, malattia, sospensione dal lavoro, ecc., in base alle qualifiche previste nei contratti collettivi di lavoro dei diversi rami di attività economiche, assimilando le qualifiche particolari di ciascuna attività alle denominazioni usate nel presente prospetto. Una stessa persona non può essere indicata in due diverse categorie).</p> <table border="1" style="width: 100%;"> <thead> <tr> <th></th> <th>MASCHI</th> <th>FEMMINE</th> <th>TOTALE</th> </tr> <tr> <th></th> <th>1</th> <th>2</th> <th></th> </tr> </thead> <tbody> <tr> <td>5.1 Imprenditori, titolari, gerenti, liberi professionisti, ecc. . . . . 01</td> <td></td> <td></td> <td></td> </tr> <tr> <td>5.2 Soci di cooperativa . . . . . 02</td> <td></td> <td></td> <td></td> </tr> <tr> <td>5.3 Familiari coadiuvanti . . . . . 03</td> <td></td> <td></td> <td></td> </tr> <tr> <td>5.4 Dirigenti . . . . . 04</td> <td></td> <td></td> <td></td> </tr> <tr> <td>5.5 Direttivi, ricercatori e tecnici laureati . . . . . 05</td> <td></td> <td></td> <td></td> </tr> <tr> <td>5.6 Altri impiegati . . . . . 06</td> <td></td> <td></td> <td></td> </tr> <tr> <td>5.7 Categorie speciali (intermedi) . . . . . 07</td> <td></td> <td></td> <td></td> </tr> <tr> <td><b>TOTALE a riportare</b></td> <td></td> <td></td> <td></td> </tr> </tbody> </table>		MASCHI	FEMMINE	TOTALE		1	2		5.1 Imprenditori, titolari, gerenti, liberi professionisti, ecc. . . . . 01				5.2 Soci di cooperativa . . . . . 02				5.3 Familiari coadiuvanti . . . . . 03				5.4 Dirigenti . . . . . 04				5.5 Direttivi, ricercatori e tecnici laureati . . . . . 05				5.6 Altri impiegati . . . . . 06				5.7 Categorie speciali (intermedi) . . . . . 07				<b>TOTALE a riportare</b>				<table border="1" style="width: 100%;"> <thead> <tr> <th></th> <th>MASCHI</th> <th>FEMMINE</th> <th>TOTALE</th> </tr> <tr> <th></th> <th>1</th> <th>2</th> <th></th> </tr> </thead> <tbody> <tr> <td>Riporto</td> <td></td> <td></td> <td></td> </tr> <tr> <td>5.8 Capi operai . . . . . 08</td> <td></td> <td></td> <td></td> </tr> <tr> <td>5.9 Operai specializzati . . . . . 09</td> <td></td> <td></td> <td></td> </tr> <tr> <td>5.10 Operai qualificati . . . . . 10</td> <td></td> <td></td> <td></td> </tr> <tr> <td>5.11 Operai comuni . . . . . 11</td> <td></td> <td></td> <td></td> </tr> <tr> <td>5.12 Apprendisti . . . . . 12</td> <td></td> <td></td> <td></td> </tr> <tr> <td>5.13 Altro personale . . . . . 13</td> <td></td> <td></td> <td></td> </tr> <tr> <td><b>TOTALE ADDETTI</b> . . . . . 14</td> <td></td> <td></td> <td></td> </tr> <tr> <td>Di cui a tempo parziale . . . . . 15</td> <td></td> <td></td> <td></td> </tr> </tbody> </table>		MASCHI	FEMMINE	TOTALE		1	2		Riporto				5.8 Capi operai . . . . . 08				5.9 Operai specializzati . . . . . 09				5.10 Operai qualificati . . . . . 10				5.11 Operai comuni . . . . . 11				5.12 Apprendisti . . . . . 12				5.13 Altro personale . . . . . 13				<b>TOTALE ADDETTI</b> . . . . . 14				Di cui a tempo parziale . . . . . 15			
		MASCHI	FEMMINE	TOTALE																																																																																		
	1	2																																																																																				
5.1 Imprenditori, titolari, gerenti, liberi professionisti, ecc. . . . . 01																																																																																						
5.2 Soci di cooperativa . . . . . 02																																																																																						
5.3 Familiari coadiuvanti . . . . . 03																																																																																						
5.4 Dirigenti . . . . . 04																																																																																						
5.5 Direttivi, ricercatori e tecnici laureati . . . . . 05																																																																																						
5.6 Altri impiegati . . . . . 06																																																																																						
5.7 Categorie speciali (intermedi) . . . . . 07																																																																																						
<b>TOTALE a riportare</b>																																																																																						
	MASCHI	FEMMINE	TOTALE																																																																																			
	1	2																																																																																				
Riporto																																																																																						
5.8 Capi operai . . . . . 08																																																																																						
5.9 Operai specializzati . . . . . 09																																																																																						
5.10 Operai qualificati . . . . . 10																																																																																						
5.11 Operai comuni . . . . . 11																																																																																						
5.12 Apprendisti . . . . . 12																																																																																						
5.13 Altro personale . . . . . 13																																																																																						
<b>TOTALE ADDETTI</b> . . . . . 14																																																																																						
Di cui a tempo parziale . . . . . 15																																																																																						







# AVVERTENZE PER LA COMPILAZIONE DEL QUESTIONARIO

TUTTE LE NOTIZIE DEL PRESENTE QUESTIONARIO  
DEVONO ESSERE RIFERITE ALLA DATA DEL 26 OTTOBRE 1981

1) Sono soggette al Censimento — e quindi devono compilare il presente questionario — tutte le imprese e le unità locali che esercitano la propria attività nei settori dell'industria (estrattiva, manifatturiera, dell'edilizia e installazione di impianti; dell'energia e acque), commercio, alberghi e pubblici esercizi, trasporti e comunicazioni, credito e assicurazione, servizi (compresa la Pubblica Amministrazione) e artigianato, nonché quelle che esplicano la silvicoltura, la pesca e le attività di trasformazione annesse ad aziende agricole o svolte in forma associata.

2) Ai fini del Censimento:

— Per **impresa** s'intende l'organizzazione di un'attività economica esercitata con carattere professionale al fine della produzione o dello scambio di beni o di servizi.

— Per **unità locale** s'intende l'impianto (o corpo di impianti) situato in un dato luogo e variamente denominato (stabilimento, laboratorio, miniera, bottega, negozio, studio professionale, ufficio e simili) in cui viene effettuata la produzione o la distribuzione di beni o la prestazione di servizi.

Costituiscono unità locali anche la sede centrale dell'impresa nonché gli uffici direttivi, tecnici e amministrativi, sempre che tali unità siano fisicamente o funzionalmente distinte dalle unità locali indicate nel comma precedente.

3) I quadri relativi alle « NOTIZIE INDICATIVE DELL'IMPRESA » ed alle « NOTIZIE INDICATIVE DELL'UNITÀ LOCALE » devono essere sempre compilati.

— Nel riquadro D (notizie indicative dell'impresa) tutti coloro che sono soggetti all'obbligo di iscrizione nel Registro delle Ditte della Camera di Commercio per l'attività principale svolta, sono tenuti ad indicare il numero di iscrizione nel Registro delle Ditte della Camera di Commercio di appartenenza.

— Gli artigiani sono tenuti ad indicare al punto 4.4 della Parte I (Impresa) anche il numero di iscrizione nell'Albo delle Imprese Artigiane.

— È da rilevare che non devono essere in alcun modo indicati altri numeri di iscrizione in Albi, Ruoli o Elenchi tenuti dalla Camera di Commercio.

— In particolare, i commercianti non dovranno mai riportare il numero di iscrizione nel Registro Esercenti il Commercio, ovvero nell'Albo dei Commercianti all'ingrosso di prodotti ortofrutticoli, carni ed ittici, mentre gli ausiliari del commercio non dovranno mai riportare il numero di iscrizione nel Ruolo degli agenti di assicurazione, nell'Elenco degli spedizionieri, nel Ruolo degli agenti di affari in mediazione, nel Ruolo degli agenti marittimi raccomandati, nel Ruolo dei mediatori marittimi e simili.

— Nel riquadro E (notizie indicative dell'unità locale), nel caso di unità gestite da imprese aventi sede nella provincia, si deve riportare il numero di iscrizione nel Registro delle Ditte, indicato nel riquadro D.

— Nel caso di unità locali gestite da imprese con sede in altre provincie si deve indicare il numero di iscrizione nel Registro delle Ditte della Camera di Commercio della provincia in cui è ubicata l'unità locale censita con il presente questionario e non deve essere indicato alcun numero di iscrizione nel Registro delle Ditte, nel riquadro D.

4) La Parte I — « IMPRESA » del presente questionario deve essere compilata soltanto da ogni « sede centrale d'impresa » sia che essa coincida con una unità locale operativa, sia che risulti fisicamente o funzionalmente a sé stante. Ogni sede centrale d'impresa deve altresì compilare la Parte II « Unità Locale » del presente questionario. Coloro che svolgono attività non soggette all'obbligo di iscrizione nel Registro delle ditte della Camera di Commercio (studi legali, notarili, medici, ecc.; Pubblica Amministrazione, Enti Pubblici, associazioni, ecc.) devono compilare soltanto la Parte II « Unità Locale » del presente questionario.

5) La Parte II — « UNITÀ LOCALE » del presente questionario deve essere compilata da ogni « Unità Locale » sia essa operativa o amministrativa. Se l'unità locale in questione coincide con la sede dell'impresa deve essere compilata anche la Parte I — « IMPRESA » del questionario. In tutti gli altri casi (unità fisicamente o funzionalmente separate dalla sede d'impresa), deve essere compilata soltanto la Parte II e le notizie indicative dei quadri D ed E della prima pagina. Per le attività non soggette all'obbligo

di iscrizione anagrafica nel Registro delle Ditte della Camera di Commercio, deve essere compilata soltanto la Parte II — « Unità Locale ». In particolare ai fini della esatta compilazione della Parte II — « Unità Locale » del questionario, è da tener presente quanto segue:

a) Sez. II: quadro 5 — Addetti all'unità locale.

**Imprenditori, titolari, liberi professionisti, gerenti, ecc.:** indicare, per le imprese individuali, il titolare sempre che partecipi direttamente alla gestione; per le società, la persona o le persone che risultano consiglieri delegati e simili. Per gli Enti Pubblici indicare la persona responsabile della gestione dell'ente.

**Soci di Cooperativa:** indicare solo i soci di cooperativa che assumono la figura di lavoratori in proprio.

**Dirigenti:** indicare i lavoratori che ricoprono un ruolo caratterizzato da un elevato grado di professionalità, autonomia e potere decisionale e sono preposti alla direzione di un ente o organismo pubblico o di sue ripartizioni, di una azienda o di un settore o servizio di particolare rilevanza, ed esplicano le loro funzioni al fine di promuovere, coordinare e gestire la realizzazione degli obiettivi dell'impresa o dell'ente.

In particolare, per le amministrazioni pubbliche, vanno qui comprese le qualifiche dirigenziali previste dal D.P.R. 30 giugno 1972, n. 748 per ciò che riguarda i dipendenti delle amministrazioni statali, nonché le qualifiche equivalenti presso tutte le altre amministrazioni, siano esse a carattere centrale o locale.

**Direttivi ed altri impiegati:** indicare i lavoratori che svolgono nel campo tecnico-amministrativo, con diverso grado di responsabilità, discrezionalità di poteri e autonomia, funzioni direttive nell'ambito di un servizio o di un ufficio, o che collaborano, a volte, con adeguata autonomia operativa o nei limiti di principi o procedure, allo svolgimento dell'attività compresa nel campo in cui operano, o che svolgono attività di semplice coordinamento e controllo o di mera esecuzione.

**Categorie speciali (intermedi):** indicare i lavoratori che guidano e controllano, con apporto di adeguata competenza tecnico-pratica, gruppi di altri lavoratori operai, esercitando a volte un certo potere di iniziativa per la condotta delle lavorazioni.

**Operai specializzati:** indicare i lavoratori che svolgono attività per la cui esecuzione si richiedono adeguate cognizioni tecnico-pratiche conseguite in istituti professionali ovvero mediante istruzione equivalente acquisite con il necessario tirocinio e che compiono, con l'apporto di particolare e personale competenza, operazioni su apparati o attrezzature complesse che presuppongono la conoscenza di specifica tecnologia.

**Operai qualificati:** indicare i lavoratori in possesso di specifiche capacità tecnico-pratiche, acquisite con adeguato tirocinio o preparazione in scuole professionali, che sanno eseguire con perizia il lavoro ad essi affidato, risultando comunque classificati ad un livello inferiore a quello dell'operaio specializzato.

**Operai comuni (compresi i manovali):** indicare tutti gli altri operai non compresi nelle due voci precedenti.

**Apprendisti:** indicare i lavoratori che, nell'ambito della normativa ufficiale, sono impiegati nell'impresa al fine di effettuare l'addestramento necessario per conseguire una specifica qualificazione fornendo nel contempo la propria opera nell'impresa medesima.

**Altro personale:** indicare tutti gli altri lavoratori non compresi nelle categorie precedenti o che attendono alla semplice sorveglianza o custodia.

b) Sez. IV: punto 7.1 — Per **impianto fisso centralizzato** di riscaldamento e condizionamento si intende l'impianto con circolazione di acqua o di aria adibito ad uso non esclusivo dell'unità locale. Per **impianto fisso autonomo** si intende l'impianto adibito ad uso esclusivo dell'unità locale.

c) Sez. VI: punti 11.4 a) e 11.4 d) — Per **superficie complessiva di vendita (o somministrazione)** si intende l'area destinata alle vendite (o somministrazione) ivi compresa quella occupata da banchi, scaffalature e simili. Non costituisce superficie di vendita quella destinata a magazzini, a depositi, a locali di lavorazione, agli uffici ed ai servizi.

L'assegnazione della superficie di vendita (punto 11.4 a) per singole specializzazioni esercitate deve essere effettuata in proporzione al presumibile volume delle vendite.

## OBBLIGHI DI DENUNCIA E SEGRETEZZA DEI DATI FORNITI COL PRESENTE QUESTIONARIO

L'obbligo di fornire le notizie richieste con il presente questionario è stabilito dall'art. 7 della legge 18 dicembre 1980, n. 864. Coloro che non forniscono le notizie richieste, ovvero le forniscono scientemente errate o incomplete, sono passibili, ai sensi dell'art. 18 R.D.L. 27 maggio 1929, n. 1265, convertito nella legge 21 dicembre 1929, n. 2238, con le modifiche di cui all'art. 3 della legge 12 luglio 1961, n. 603, di una sanzione amministrativa fino a lire 80.000 che, in caso di recidiva, può essere aumentata fino a lire 800.000, senza pregiudizio delle sanzioni fissate dal codice penale. L'art. 19 del citato Decreto-Legge n. 1285/1929 e successive modifiche stabilisce inoltre: « Le notizie che si raccolgono in occasione di inchieste ordinate dall'Istituto centrale di statistica, direttamente o a mezzo di Enti delegati, sono vincolate al più scrupoloso segreto d'ufficio e non possono essere rese note, per nessun titolo, se non in forma collettiva, in modo che non se ne possa fare alcun riferimento individuale ». Coloro che, per ragioni del proprio ufficio, essendo venuti a conoscenza di notizie di carattere personale, le comunicano ad altri o se ne servano per scopi privati, sono passibili di una sanzione amministrativa fino a lire 120.000 elevabile, in caso di recidiva, fino a lire 800.000, senza pregiudizio delle pene in cui fossero incorsi per reati previsti dal codice penale.

FIRMA DEL RILEVATORE



ISTITUTO CENTRALE DI STATISTICA

# 6<sup>0</sup> CENSIMENTO GENERALE DELL'INDUSTRIA, DEL COMMERCIO, DEI SERVIZI E DELL'ARTIGIANATO

26 ottobre 1981  
(Legge 18 dicembre 1980, n. 864)

Mod. ISTAT CIC/2

A		NUMERO DI CODICE
Comune		
Provincia		
B SEZIONE DI CENSIMENTO		
N. ....		

C		NUMERO D'ORDINE DEL QUESTIONARIO
		Provvisorio
		Definitivo

## QUESTIONARIO PER IL COMMERCIO AMBULANTE

Per i quesiti seguiti da quadratino barrare così  la risposta che fa al caso; per gli altri quesiti scrivere stampatello.

Il presente questionario deve essere compilato per ogni esercizio di commercio ambulante, sia a posteggio fisso che mobile, purché il titolare eserciti tale commercio come attività esclusiva o prevalente.  
 Non sono da comprendere gli esercizi il cui titolare: a) gestisce contemporaneamente un negozio o una azienda artigiana; b) vende direttamente la produzione propria in forma ambulante; c) esercita tale attività occasionalmente o in determinati periodi stagionali.  
 NON SONO CONSIDERATI VENDITORI AMBULANTI, E PERTANTO SONO TENUTI A COMPILARE IL MOD. ISTAT CIC/1, COLORE CHE VENDONO NEI MERCATI ALL'INGROSSO O SU BANCHI FISSI DI MERCATI AL MINUTO COPERTI, OVVERO IN CHIOSCHI, BARACCHE E SIMILI, FISSATI STABILMENTE AL SUOLO.

SEZIONE I - NOTIZIE GENERALI							
1	PRINCIPALI PRODOTTI VENDUTI	3	ATTIVITA' ECONOMICA (ESCLUSIVA O PRINCIPALE) (in caso di vendita mista tenere conto dell'attività principale)				
	..... ..... .....		..... <table border="1"><tr><td></td><td></td><td></td><td></td></tr></table>				
2	TIPO DEL POSTEGGIO FISSO 1 <input type="checkbox"/> MOBILE 2 <input type="checkbox"/>	4	INDICARE SE L'ESERCIZIO DEL COMMERCIO AMBULANTE VIENE SVOLTO NEL TERRITORIO di un solo Comune 1 <input type="checkbox"/> di più Comuni 2 <input type="checkbox"/>				

TITOLARE ..... (cognome e nome)	A	NUMERO DI CODICE
Comune di residenza .....	Comune	
Indirizzo ..... N. .... (via, piazza, località)	Provincia	
	B	SEZIONE DI CENSIMENTO
		N. ....
	C	NUMERO D'ORDINE DEL QUESTIONARIO
		Definitivo
DICHIARO CHE I DATI E LE NOTIZIE CONTENUTI NEL PRESENTE QUESTIONARIO RISPONDONO A VERITA'		
DATA, ..... 1981	FIRMA DEL RILEVATORE	FIRMA DEL TITOLARE (o chi per esso)

TAGLIANDO DA CONSEGNARSI AL CENSITO

COMUNE E DATA DELLA COMPILAZIONE DEL QUESTIONARIO

Comune .....

Data .....

N.B. Il presente tagliando serve a comprovare l'effettuata compilazione del questionario e deve, pertanto, essere conservato fino al 31 gennaio 1982.

SEZIONE II - ADDETTI E MEZZI DI TRASPORTO

5 ADDETTI

Indicare il personale addetto all'esercizio alla data del 26 ottobre 1981

5.1 Titolare . . . . .	1
5.2 Familiari coadiuvanti . . . . .	2
5.3 Altro personale . . . . .	3
<b>Totale . . . . .</b>	<b>4</b>

Maschi		Femmine	Totale
1	2		

6 MEZZI DI TRASPORTO

Indicare i mezzi di trasporto in dotazione all'esercizio alla data del 26 ottobre 1981

6.1 Motoveicoli (1) . . . . .	1
6.2 Autovetture (2) . . . . .	2
6.3 Autocarri . . . . .	3
- fino a 10 quintali di portata utile (3) . . . . .	4
- da 11 a 30 quintali di portata utile . . . . .	5
- da 31 a 70 quintali di portata utile . . . . .	6
6.4 Altri mezzi di trasporto . . . . .	7

Numero

- (1) Motoveicoli, motocarrozette, motoleggere, motoveicoli per uso speciale (escluse le biciclette a motore).
- (2) Compresa le autovetture per il trasporto promiscuo con portata utile non superiore a 5 quintali.
- (3) Compresa le autovetture per il trasporto promiscuo con portata utile superiore a 5 quintali.

IL TE MONCALIERI - Lett. ord. n. 3737 del 19-2-81 (c. 1.000.000)

OBBLIGHI DI DENUNCIA E SEGRETEZZA DEI DATI FORNITI COL PRESENTE QUESTIONARIO

L'obbligo di fornire le notizie richieste con il presente questionario è stabilito dall'art.7 della legge 18 dicembre 1980, n. 864. Coloro che non forniscono le notizie richieste, ovvero le forniscono scientemente errate o incomplete, sono passibili, ai sensi dell'art. 18 del R.D.L. 27 maggio 1929, n. 1235, convertito nella legge 21 dicembre 1929, n. 2238, con le modifiche di cui all'art. 3 della legge 12 luglio 1961, n. 603, di una sanzione amministrativa fino a lire 80.000 che, in caso di recidiva, può essere aumentata fino a lire 800.000, senza pregiudizio delle sanzioni fissate dal codice penale. L'art. 19 del citato Decreto-Legge n. 1285/1929 e successive modifiche stabilisce inoltre: « Le notizie che si raccolgono in occasione di inchieste ordinate dall'Istituto centrale di statistica, direttamente o a mezzo di Enti delegati, sono vincolate al più scrupoloso segreto d'ufficio e non possono essere rese note, per nessun titolo, se non in forma collettiva, in modo che non se ne possa fare alcun riferimento individuale ». Coloro che, per ragioni del proprio ufficio, essendo venuti a conoscenza di notizie di carattere personale, le comunicano ad altri o se ne servono per scopi privati, sono passibili di una sanzione amministrativa fino a lire 120.000 elevabile, in caso di recidiva, fino a lire 800.000, senza pregiudizio delle pene in cui fossero incorsi per reati previsti dal codice penale.













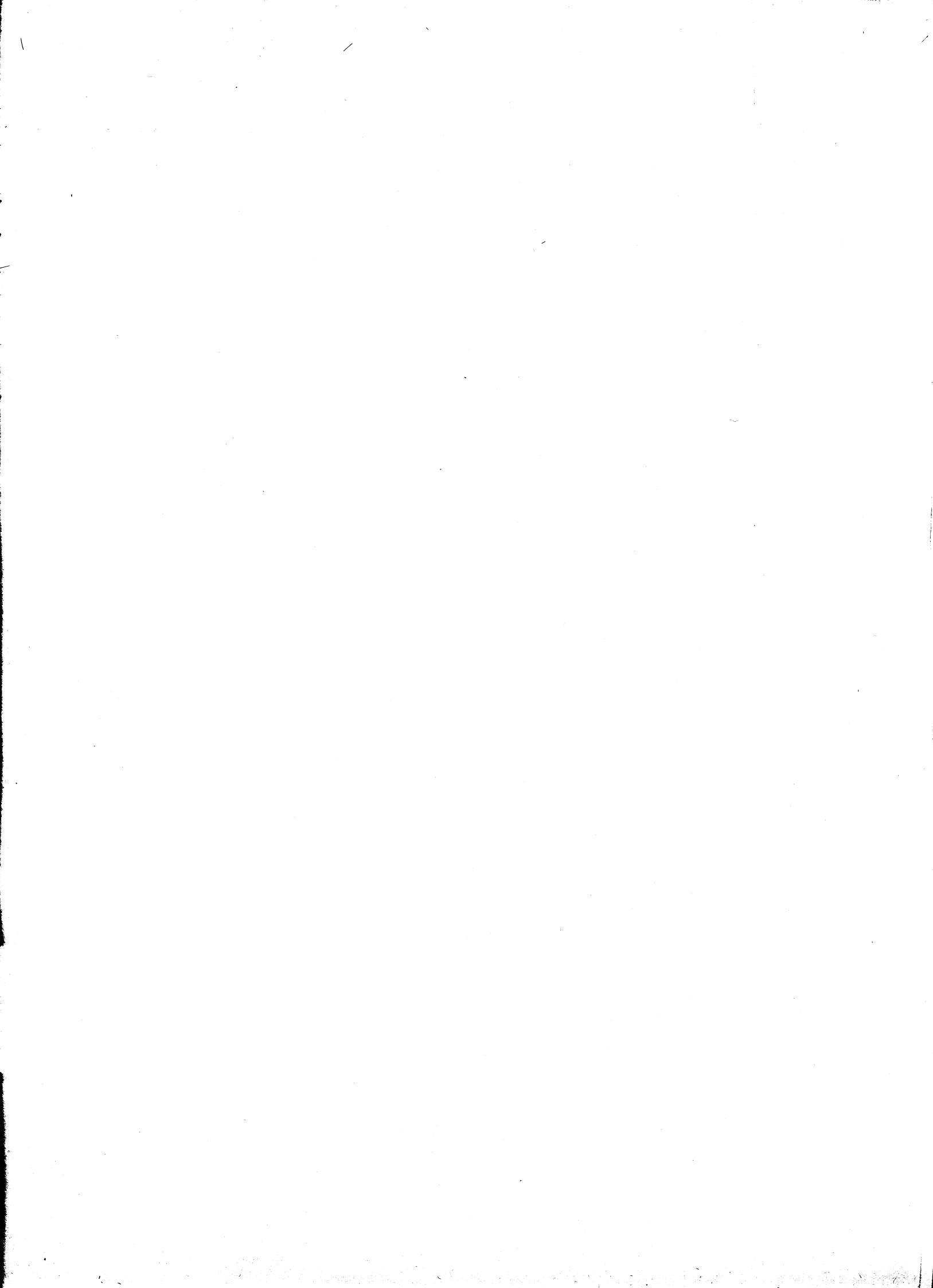

Prezzo Lire 14.000  
**OMAGGIO**