

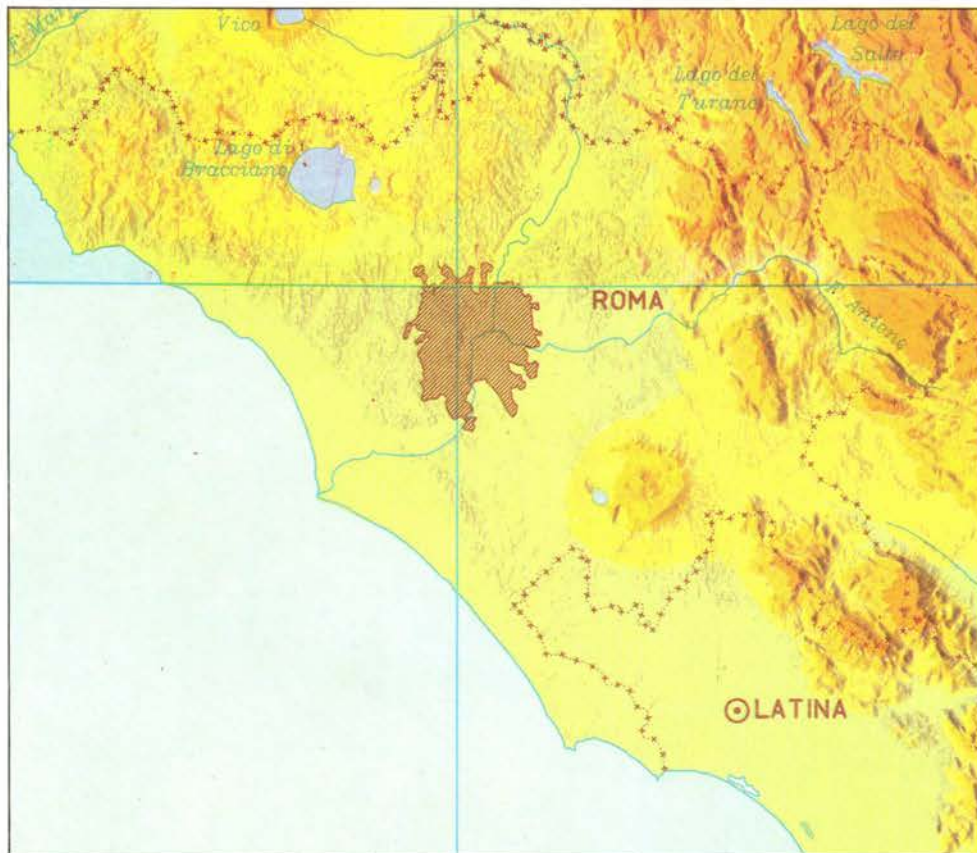

SISTEMA STATISTICO NAZIONALE
ISTITUTO NAZIONALE DI STATISTICA

IMPRESE ISTITUZIONI E UNITÀ LOCALI



FASCICOLO PROVINCIALE
ROMA

7° CENSIMENTO GENERALE DELL'INDUSTRIA E DEI SERVIZI
21 ottobre 1991



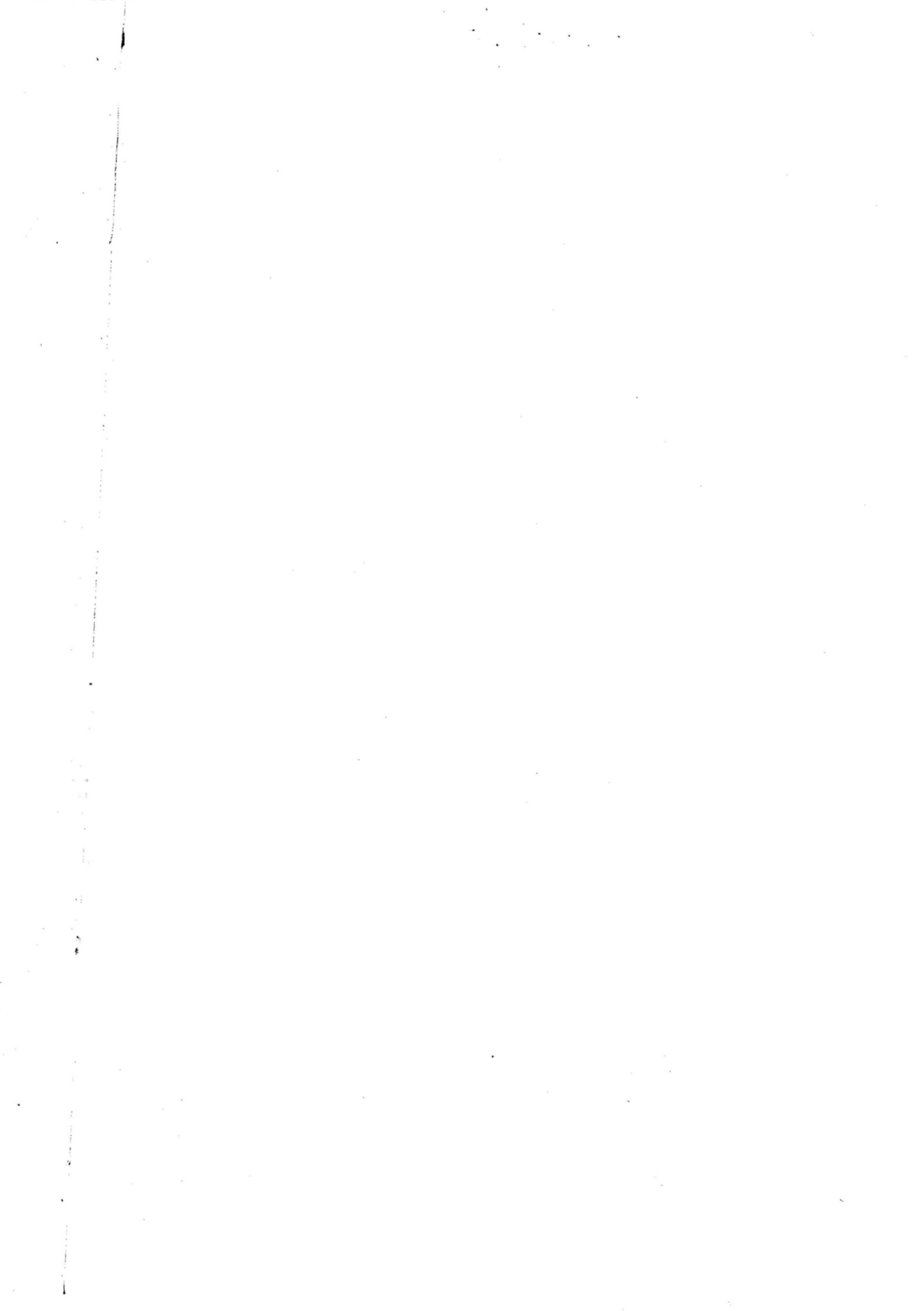

i centri dell' ISTAT

come accedere all'informazione statistica

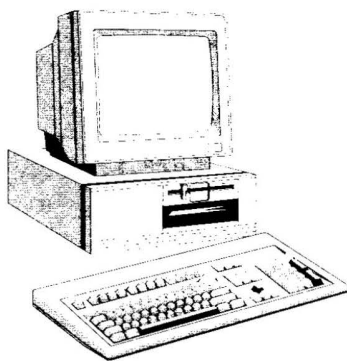

LA BIBLIOTECA CENTRALE È il più ricco archivio italiano di testi statistici, con oltre 130.000 volumi provenienti da ogni parte del mondo. Funziona come centro di documentazione ed è dotata delle più moderne attrezzature.

Roma, (00184) Via Cesare Balbo, 16
(Orario: lun. - ven. 9.30 - 13.00)
Tel. (06) 46732380 - 46732384

Attivo dal 1989, il Centro Diffusione è una struttura pluriservizi che permette di rendere l'informazione statistica realmente accessibile a tutti. È possibile reperirvi, per la consultazione o l'acquisto, tutte le pubblicazioni e i floppy-disk dell'Istat, consultare banche dati, richiedere certificazioni sui prezzi e sulle retribuzioni, usufruire, anche per telefono, di un servizio informazione e assistenza.

Tutto ciò in tempo reale, senza trafile burocratiche. Un prezioso punto di riferimento per ricercatori, studenti, operatori economici, funzionari pubblici e per chiunque voglia saperne di più sul nostro Paese.

Roma, (00184) Via Cesare Balbo, 11a
(Orario: lun. - ven. 9.00 - 13.00 e 15.00 - 18.30)
Tel. (06) 4827666-46733102-3-4-5-6

**IL CENTRO
DIFFUSIONE**

GLI UFFICI REGIONALI

I 18 Uffici regionali svolgono, sul territorio, attività di informazione ed assistenza agli utenti, anche grazie ad un terminale collegato con la banca dati centrale ed a biblioteche dove è possibile consultare le pubblicazioni Istat. Promuovono, inoltre, incontri con gli studenti presso le scuole per illustrare come si produce, si diffonde e si utilizza l'informazione statistica.

Piemonte e Valle d'Aosta

Torino (10121) Via Alessandro Volta, 3
Tel. (011) 5612414 - 5612369

Lombardia

Milano (20124) Piazza della Repubblica, 22
Tel. (02) 29000321 - 6595133

Veneto

Venezia-Mestre (30172) Corso del Popolo, 23
Tel. (041) 940060 - 940876

Friuli-Venezia Giulia

Trieste (34137) Via Cesare Battisti, 18
Tel. (040) 371051 - 370737

Liguria

Genova (16121) Via XX Settembre, 8
Tel. (010) 585676 - 565560

Emilia-Romagna

Bologna (40124) Galleria Cavour, 9
Tel. (051) 266275 - 260734

Toscana

Firenze (50125) Via Santo Spirito, 14
Tel. (055) 288055 - 288056

Umbria

Perugia (06100) Via Cesare Balbo, 3
Tel. (075) 34091 - 31031

Marche

Ancona (60121) Corso Garibaldi, 78
Tel. (071) 204821 - 203189

Lazio

Roma (00185) Via Gaeta, 4
Tel. (06) 4468250 - 46733536

Abruzzo

Pescara (65121) Via Firenze, 4
Tel. (085) 34265 - 4216155

Molise

Campobasso (86100) Via Mazzini, 129
Tel. (0874) 69142-69143

Campania

Napoli (80133) Via Verdi, 18
Tel. (081) 5510282 - 5513451

Puglia

Bari (70121) Via Dante Alighieri, 3
Tel. (080) 5214233 - 5213854

Basilicata

Potenza (85100) Via del Popolo, 4
Tel. (0971) 411625 - 411717

Calabria

Catanzaro (88100)
Piazzetta della Libertà, 2
Tel. (0961) 741133 - 741239

Sicilia

Palermo (90144)
Via Empedocle Restivo, 102
Tel. (091) 516304 - 520713

Sardegna

Cagliari (09129) Via G.B. Tuveri, 60
Tel. (070) 400143 - 400583

Le pubblicazioni dei Censimenti 1991, come tutte le altre pubblicazioni dell'Istat, sono disponibili presso le maggiori librerie dei capoluoghi di provincia

Istituto Naz.le di Statistica
UFFICIO REGIONALE - PUGLIA

Biblioteca - Coll.....



SISTEMA STATISTICO NAZIONALE
ISTITUTO NAZIONALE DI STATISTICA

IMPRESE ISTITUZIONI E UNITÀ LOCALI

FASCICOLO PROVINCIALE

ROMA

7° CENSIMENTO GENERALE DELL'INDUSTRIA E DEI SERVIZI
21 ottobre 1991

 **ISTAT**

**I DATI PUBBLICATI IN QUESTO VOLUME SONO DISPONIBILI
IN FORMATO ELABORABILE ANCHE SU FLOPPY DISK**

Istat, Roma 1994

*Si autorizza la riproduzione, la diffusione e l'utilizzazione
del contenuto del volume. Si ringrazia per la citazione della fonte.*

Copertina della Cartografia computerizzata dell'I.P.Z.S.
tratta dalla base orografica del territorio nazionale
in proiezione conica di Lambert

Finito di stampare nel mese di dicembre 1994 - Copie 2.500
ISTITUTO POLIGRAFICO E ZECCA DELLO STATO - SALARIO

GUIDA ALLA CLASSIFICAZIONE DELLE ATTIVITÀ ECONOMICHE

(Sezione, sottosezione, divisione e gruppo)

A AGRICOLTURA, CACCIA E SILVICOLTURA

- 01 AGRICOLTURA, CACCIA E RELATIVI SERVIZI
- 01.1 Coltivazioni agricole; orticoltura, floricoltura
- 01.2 Allevamento di animali
- 01.4 Attività dei servizi connessi all'agricoltura e alla zootecnia, esclusi i servizi veterinari
- 01.5 Caccia e cattura di animali per allevamento e ripopolamento di selvaggina, compresi i servizi connessi
- 02 SILVICOLTURA E UTILIZZAZIONE DI AREE FORESTALI E SERVIZI CONNESSI
- 02.0 Silvicultura e utilizzazione di aree forestali e servizi connessi

B PESCA, PISCICOLTURA E SERVIZI CONNESSI

- 05 PESCA, PISCICOLTURA E SERVIZI CONNESSI
- 05.0 Pesca, piscicoltura e servizi connessi

C ESTRAZIONE DI MINERALI

CA ESTRAZIONE DI MINERALI ENERGETICI

- 10 ESTRAZIONE DI CARBON FOSSILE E LIGNITE; ESTRAZIONE DI TORBA
- 10.1 Estrazione ed agglomerazione di carbon fossile
- 10.2 Estrazione ed agglomerazione di lignite
- 10.3 Estrazione ed agglomerazione di torba
- 11 ESTRAZIONE DI PETROLIO GREGGIO E DI GAS NATURALE; SERVIZI CONNESSI ALL'ESTRAZIONE DI PETROLIO E DI GAS NATURALE, ESCLUSA LA PROSPERAZIONE
- 11.1 Estrazione di petrolio greggio e di gas naturale
- 11.2 Attività dei servizi connessi all'estrazione di petrolio e di gas, esclusa la prospezione
- 12 ESTRAZIONE DI MINERALI DI URANIO E DI TORIO
- 12.0 Estrazione di minerali di uranio e di torio

CB ESTRAZIONE DI MINERALI NON ENERGETICI

- 13 ESTRAZIONE DI MINERALI METALLIFERI
- 13.1 Estrazione di minerali di ferro
- 13.2 Estrazione di minerali metallici non ferrosi, ad eccezione dei minerali di uranio e di torio
- 14 ALTRE INDUSTRIE ESTRATTIVE
- 14.1 Estrazione di pietra
- 14.2 Estrazione di ghiaia, sabbia e argilla
- 14.3 Estrazione di minerali per le industrie chimiche e la fabbricazione di concimi
- 14.4 Produzione di sale
- 14.5 Estrazione di altri minerali e prodotti di cava n.c.a.

D ATTIVITÀ MANIFATTURIERE

DA INDUSTRIE ALIMENTARI, DELLE BEVANDE E DEL TABACCO

- 15 INDUSTRIE ALIMENTARI E DELLE BEVANDE
- 15.1 Produzione, lavorazione e conservazione di carne e di prodotti a base di carne
- 15.2 Lavorazione e conservazione di pesce e di prodotti a base di pesce
- 15.3 Lavorazione e conservazione di frutta e ortaggi

- 15.4 Fabbricazione di oli e grassi vegetali e animali
- 15.5 Industria lattiero-casearia
- 15.6 Lavorazione delle granaglie e di prodotti amidacei
- 15.7 Fabbricazione di prodotti per l'alimentazione degli animali
- 15.8 Fabbricazione di altri prodotti alimentari
- 15.9 Industria delle bevande
- 16 INDUSTRIA DEL TABACCO
- 16.0 Industria del tabacco

DB INDUSTRIE TESSILI E DELL'ABBIGLIAMENTO

- 17 INDUSTRIE TESSILI
- 17.1 Preparazione e filatura di fibre tessili
- 17.2 Tessitura di materie tessili
- 17.3 Finissaggio dei tessuti
- 17.4 Confezionamento di articoli in tessuto, esclusi gli articoli di vestiario
- 17.5 Altre industrie tessili
- 17.6 Fabbricazione di maglierie
- 17.7 Fabbricazione di articoli in maglieria
- 18 CONFEZIONE DI ARTICOLI DI VESTIARIO; PREPARAZIONE E TINTURA DI PELLICCE
- 18.1 Confezione di vestiario in pelle
- 18.2 Confezione di altri articoli di vestiario ed accessori
- 18.3 Preparazione e tintura di pellicce; confezione di articoli in pelliccia

DC INDUSTRIE CONCIARIE, FABBRICAZIONE DI PRODOTTI IN CUOIO, PELLE E SIMILARI

- 19 PREPARAZIONE E CONCIA DEL CUOIO; FABBRICAZIONE DI ARTICOLI DA VIAGGIO, BORSE, ARTICOLI DA CORREGGIAIO, SELLERIA E CALZATURE
- 19.1 Preparazione e concia del cuoio
- 19.2 Fabbricazione di articoli da viaggio, borse, articoli da correggiaio e selleria
- 19.3 Fabbricazione di calzature

DD INDUSTRIA DEL LEGNO E DEI PRODOTTI IN LEGNO

- 20 INDUSTRIA DEL LEGNO E DEI PRODOTTI IN LEGNO E SUGHERO, ESCLUSI I MOBILI; FABBRICAZIONE DI ARTICOLI DI PAGLIA E MATERIALI DA INTRECCIO
- 20.1 Taglio, piallatura e trattamento del legno
- 20.2 Fabbricazione di fogli da impiallacciatura; fabbricazione di compensato, pannelli stratificati (ad anima listellata), pannelli di fibre, di particelle ed altri pannelli
- 20.3 Fabbricazione di elementi di carpenteria in legno e falegnameria per l'edilizia
- 20.4 Fabbricazione di imballaggi in legno
- 20.5 Fabbricazione di altri prodotti in legno; fabbricazione di articoli in sughero, paglia e materiali da intreccio

DE FABBRICAZIONE DELLA PASTA-CARTA, DELLA CARTA E DEI PRODOTTI DI CARTA; STAMPA ED EDITORIA

- 21 FABBRICAZIONE DELLA PASTA-CARTA, DELLA CARTA E DEI PRODOTTI DI CARTA
- 21.1 Fabbricazione della pasta-carta, della carta e del cartone
- 21.2 Fabbricazione di articoli di carta e di cartone

- 22 EDITORIA, STAMPA E RIPRODUZIONE DI SUPPORTI REGISTRATI
- 22.1 Editoria
- 22.2 Stampa e attività dei servizi connessi alla stampa
- 22.3 Riproduzione di supporti registrati
- DF FABBRICAZIONE DI COKE, RAFFINERIE DI PETROLIO, TRATTAMENTO DEI COMBUSTIBILI NUCLEARI**
- 23 FABBRICAZIONE DI COKE, RAFFINERIE DI PETROLIO, TRATTAMENTO DEI COMBUSTIBILI NUCLEARI
- 23.1 Fabbricazione di prodotti di cokeria
- 23.2 Fabbricazione di prodotti petroliferi raffinati
- 23.3 Trattamento dei combustibili nucleari
- DG FABBRICAZIONE DI PRODOTTI CHIMICI E DI FIBRE SINTETICHE E ARTIFICIALI**
- 24 FABBRICAZIONE DI PRODOTTI CHIMICI E DI FIBRE SINTETICHE E ARTIFICIALI
- 24.1 Fabbricazione di prodotti chimici di base
- 24.2 Fabbricazione di pesticidi e di altri prodotti chimici per l'agricoltura
- 24.3 Fabbricazione di pitture, vernici e smalti, inchiostri da stampa e mastici
- 24.4 Fabbricazione di prodotti farmaceutici e di prodotti chimici e botanici per usi medicinali
- 24.5 Fabbricazione di saponi e detergenti, di prodotti per la pulizia e la lucidatura, di profumi e prodotti per toletta
- 24.6 Fabbricazione di altri prodotti chimici
- 24.7 Fabbricazione di fibre sintetiche e artificiali
- DH FABBRICAZIONE DI ARTICOLI IN GOMMA E MATERIE PLASTICHE**
- 25 FABBRICAZIONE DI ARTICOLI IN GOMMA E MATERIE PLASTICHE
- 25.1 Fabbricazione di articoli in gomma
- 25.2 Fabbricazione di articoli in materie plastiche
- DI FABBRICAZIONE DI PRODOTTI DELLA LAVORAZIONE DI MINERALI NON METALLIFERI**
- 26 FABBRICAZIONE DI PRODOTTI DELLA LAVORAZIONE DI MINERALI NON METALLIFERI
- 26.1 Fabbricazione di vetro e di prodotti in vetro
- 26.2 Fabbricazione di prodotti ceramici non refrattari, non destinati all'edilizia; fabbricazione di prodotti ceramici refrattari
- 26.3 Fabbricazione di piastrelle e lastre in ceramica per pavimenti e rivestimenti
- 26.4 Fabbricazione di mattoni, tegole ed altri prodotti per l'edilizia in terracotta
- 26.5 Produzione di cemento, calce, gesso
- 26.6 Fabbricazione di prodotti in calcestruzzo, cemento o gesso
- 26.7 Taglio, modellatura e finitura della pietra
- 26.8 Fabbricazione di altri prodotti in minerali non metalliferi
- DJ PRODUZIONE DI METALLO E FABBRICAZIONE DI PRODOTTI IN METALLO**
- 27 PRODUZIONE DI METALLI E LORO LEGHE
- 27.1 Produzione di ferro, di acciaio e di ferroleghie (CECA)
- 27.2 Fabbricazione di tubi
- 27.3 Altre attività di prima trasformazione del ferro e dell'acciaio e produzione di ferroleghie non CECA
- 27.4 Produzione di metalli di base preziosi e non ferrosi
- 27.5 Fusione di metalli
- 28 FABBRICAZIONE E LAVORAZIONE DEI PRODOTTI IN METALLO, ESCLUSE MACCHINE E IMPIANTI
- 28.1 Fabbricazione di elementi da costruzione in metallo
- 28.2 Fabbricazione di cisterne, serbatoi e contenitori in metallo; fabbricazione di radiatori e caldaie per il riscaldamento centrale
- 28.3 Fabbricazione di generatori di vapore, escluse le caldaie per riscaldamento centrale ad acqua calda
- 28.4 Fucinatura, imbutitura, stampaggio e profilatura dei metalli; metallurgia delle polveri
- 28.5 Trattamento e rivestimento dei metalli, lavorazioni di meccanica generale per conto terzi
- 28.6 Fabbricazione di articoli di coltelleria, utensili e oggetti diversi in metallo
- 28.7 Fabbricazione di altri prodotti metallici
- DK FABBRICAZIONE DI MACCHINE ED APPARECCHI MECCANICI, COMPRESI L'INSTALLAZIONE, IL MONTAGGIO, LA RIPARAZIONE E LA MANUTENZIONE**
- 29 FABBRICAZIONE DI MACCHINE ED APPARECCHI MECCANICI, COMPRESI L'INSTALLAZIONE, IL MONTAGGIO, LA RIPARAZIONE E LA MANUTENZIONE
- 29.1 Fabbricazione di macchine e apparecchi per la produzione e l'utilizzazione dell'energia meccanica, esclusi i motori per aeromobili, veicoli e motocicli
- 29.2 Fabbricazione di altre macchine di impiego generale
- 29.3 Fabbricazione di macchine per l'agricoltura e la silvicoltura
- 29.4 Fabbricazione di macchine utensili (compresi parti e accessori, installazione, manutenzione e riparazione)
- 29.5 Fabbricazione di altre macchine per impieghi speciali
- 29.6 Fabbricazione di armi, sistemi d'arma e munizioni
- 29.7 Fabbricazione di apparecchi per uso domestico n.c.a.
- DL FABBRICAZIONE DI MACCHINE ELETTRICHE E DI APPARECCHIATURE ELETTRICHE ED OTTICHE**
- 30 FABBRICAZIONE DI MACCHINE PER UFFICIO, DI ELABORATORI E SISTEMI INFORMATICI
- 30.0 Fabbricazione di macchine per ufficio, di elaboratori e sistemi informatici
- 31 FABBRICAZIONE DI MACCHINE ED APPARECCHI ELETTRICI N.C.A.
- 31.1 Fabbricazione di motori, generatori e trasformatori elettrici
- 31.2 Fabbricazione di apparecchiature per la distribuzione e il controllo dell'elettricità
- 31.3 Fabbricazione di fili e cavi isolati
- 31.4 Fabbricazione di accumulatori, pile e batterie di pile
- 31.5 Fabbricazione di apparecchi di illuminazione e di lampade elettriche
- 31.6 Fabbricazione di altri apparecchi elettrici n.c.a.
- 32 FABBRICAZIONE DI APPARECCHI RADIOTELEVISIVI E DI APPARECCHIATURE PER LE COMUNICAZIONI
- 32.1 Fabbricazione di tubi e valvole elettronici e di altri componenti elettronici
- 32.2 Fabbricazione di apparecchi trasmettenti per la radio diffusione e la televisione e di apparecchi per la telefonia e telegrafia su filo
- 32.3 Fabbricazione di apparecchi riceventi per la radiodiffusione e la televisione, di apparecchi per la registrazione e la riproduzione del suono o dell'immagine e di prodotti connessi

- 33 FABBRICAZIONE DI APPARECCHI MEDICALI, DI APPARECCHI DI PRECISIONE, DI STRUMENTI OTTICI E DI OROLOGI
- 33.1 Fabbricazione di apparecchi medicali e chirurgici e di apparecchi ortopedici
- 33.2 Fabbricazione di strumenti e apparecchi di misurazione, controllo, prova, navigazione e simili, escluse le apparecchiature di controllo dei processi industriali
- 33.3 Fabbricazione di apparecchiature per il controllo dei processi industriali
- 33.4 Fabbricazione di strumenti ottici e di attrezzature fotografiche
- 33.5 Fabbricazione di orologi

DM FABBRICAZIONE DI MEZZI DI TRASPORTO

- 34 FABBRICAZIONE DI AUTOVEICOLI, RIMORCHI E SEMIRIMORCHI
- 34.1 Fabbricazione di autoveicoli
- 34.2 Fabbricazione di carrozzerie per autoveicoli; fabbricazione di rimorchi e semirimorchi
- 34.3 Fabbricazione di parti ed accessori per autoveicoli e per loro motori
- 35 FABBRICAZIONE DI ALTRI MEZZI DI TRASPORTO
- 35.1 Industria cantieristica: costruzioni navali e riparazioni di navi e imbarcazioni
- 35.2 Costruzione di locomotive, anche da manovra e di materiale rotabile ferro-tranviario
- 35.3 Costruzione di aeromobili e di veicoli spaziali
- 35.4 Fabbricazione di motocicli e biciclette
- 35.5 Fabbricazione di altri mezzi di trasporto n.c.a.

DN ALTRE INDUSTRIE MANIFATTURIERE

- 36 FABBRICAZIONE DI MOBILI; ALTRE INDUSTRIE MANIFATTURIERE
- 36.1 Fabbricazione di mobili
- 36.2 Gioielleria e oreficeria
- 36.3 Fabbricazione di strumenti musicali
- 36.4 Fabbricazione di articoli sportivi
- 36.5 Fabbricazione di giochi e giocattoli
- 36.6 Altre industrie manifatturiere n.c.a.
- 37 RECUPERO E PREPARAZIONE PER IL RICICLAGGIO
- 37.1 Recupero e preparazione per il riciclaggio di cascami e rottami metallici
- 37.2 Recupero e preparazione per il riciclaggio di cascami e rottami non metallici

E PRODUZIONE E DISTRIBUZIONE DI ENERGIA ELETTRICA, GAS E ACQUA

- 40 PRODUZIONE DI ENERGIA ELETTRICA, DI GAS, DI VAPORE E ACQUA CALDA
- 40.1 Produzione e distribuzione di energia elettrica
- 40.2 Produzione di gas; distribuzione di combustibili gassosi mediante condotta
- 40.3 Produzione e distribuzione di vapore ed acqua calda
- 41 RACCOLTA, DEPURAZIONE E DISTRIBUZIONE D'ACQUA
- 41.0 Raccolta, depurazione e distribuzione d'acqua

F COSTRUZIONI

- 45 COSTRUZIONI
- 45.1 Preparazione del cantiere edile
- 45.2 Costruzione completa o parziale di edifici; genio civile

- 45.3 Installazione dei servizi in un fabbricato
- 45.4 Lavori di completamento degli edifici
- 45.5 Noleggio di macchine e attrezzature per la costruzione o la demolizione, con manovratore

G COMMERCIO ALL'INGROSSO E AL DETTAGLIO; RIPARAZIONE DI AUTOVEICOLI, MOTOCICLI E DI BENI PERSONALI E PER LA CASA

- 50 COMMERCIO, MANUTENZIONE E RIPARAZIONE DI AUTOVEICOLI E MOTOCICLI; VENDITA AL DETTAGLIO DI CARBURANTE PER AUTOTRAZIONE
- 50.1 Commercio di autoveicoli
- 50.2 Manutenzione e riparazione di autoveicoli
- 50.3 Commercio di parti e accessori di autoveicoli
- 50.4 Commercio, manutenzione e riparazione di motocicli, accessori e pezzi di ricambio
- 50.5 Vendita al dettaglio di carburanti per autotrazione
- 51 COMMERCIO ALL'INGROSSO E INTERMEDIARI DEL COMMERCIO, AUTOVEICOLI E MOTOCICLI ESCLUSI
- 51.1 Intermediari del commercio
- 51.2 Commercio all'ingrosso di materie prime agricole e di animali vivi
- 51.3 Commercio all'ingrosso di prodotti alimentari, bevande e tabacco
- 51.4 Commercio all'ingrosso di altri beni di consumo finale
- 51.5 Commercio all'ingrosso di prodotti intermedi non agricoli, di rottami e cascami
- 51.6 Commercio all'ingrosso di macchinari e attrezzature
- 51.7 Commercio all'ingrosso di altri prodotti
- 52 COMMERCIO AL DETTAGLIO, ESCLUSO QUELLO DI AUTOVEICOLI E DI MOTOCICLI; RIPARAZIONE DI BENI PERSONALI E PER LA CASA
- 52.1 Commercio al dettaglio in esercizi non specializzati
- 52.2 Commercio al dettaglio di prodotti alimentari, bevande e tabacco in esercizi specializzati
- 52.3 Commercio al dettaglio di prodotti farmaceutici, medicali, di cosmetici e di articoli di profumeria
- 52.4 Commercio al dettaglio di altri prodotti (esclusi quelli di seconda mano) in esercizi specializzati
- 52.5 Commercio al dettaglio di articoli di seconda mano
- 52.6 Commercio al dettaglio al di fuori dei negozi
- 52.7 Riparazione di beni di consumo personali e per la casa

H ALBERGHI E RISTORANTI

- 55 ALBERGHI E RISTORANTI
- 55.1 Alberghi
- 55.2 Campeggi ed altri alloggi per brevi soggiorni
- 55.3 Ristoranti
- 55.4 Bar
- 55.5 Mense e fornitura di pasti preparati

I TRASPORTI, MAGAZZINAGGIO E COMUNICAZIONI

- 60 TRASPORTI TERRESTRI; TRASPORTI MEDIANTE CONDOTTE
- 60.1 Trasporti ferroviari
- 60.2 Altri trasporti terrestri
- 60.3 Trasporti mediante condotte
- 61 TRASPORTI MARITTIMI E PER VIE D'ACQUA
- 61.1 Trasporti marittimi e costieri
- 61.2 Trasporti per vie d'acqua interne (compresi i trasporti lagunari)

- 62 TRASPORTI AEREI
 - 62.1 Trasporti aerei di linea
 - 62.2 Trasporti aerei non di linea
 - 62.3 Trasporti spaziali
- 63 ATTIVITÀ DI SUPPORTO ED AUSILIARIE DEI TRASPORTI; ATTIVITÀ DELLE AGENZIE DI VIAGGIO
 - 63.1 Movimentazione merci e magazzinaggio
 - 63.2 Altre attività connesse ai trasporti
 - 63.3 Attività delle agenzie di viaggio e degli operatori turistici; attività di assistenza turistica n.c.a.
 - 63.4 Attività delle altre agenzie di trasporto
- 64 POSTE E TELECOMUNICAZIONI
 - 64.1 Attività postali e di corriere
 - 64.2 Telecomunicazioni

J INTERMEDIAZIONE MONETARIA E FINANZIARIA

- 65 INTERMEDIAZIONE MONETARIA E FINANZIARIA (ESCLUSE LE ASSICURAZIONI E I FONDI PENSIONE)
 - 65.1 Intermediazione monetaria
 - 65.2 Altre intermediazioni finanziarie
- 66 ASSICURAZIONI E FONDI PENSIONE, ESCLUSE LE ASSICURAZIONI SOCIALI OBBLIGATORIE
 - 66.0 Assicurazioni e fondi pensione, escluse le assicurazioni sociali obbligatorie
- 67 ATTIVITÀ AUSILIARIE DELLA INTERMEDIAZIONE FINANZIARIA
 - 67.1 Attività ausiliarie della intermediazione finanziaria, escluse le assicurazioni e i fondi pensione
 - 67.2 Attività ausiliarie delle assicurazioni e dei fondi pensione

K ATTIVITÀ IMMOBILIARI, NOLEGGIO, INFORMATICA, RICERCA, ALTRE ATTIVITÀ PROFESSIONALI ED IMPRENDITORIALI

- 70 ATTIVITÀ IMMOBILIARI
 - 70.1 Attività immobiliari su beni propri
 - 70.2 Locazione di beni immobili propri e sublocazione
 - 70.3 Attività immobiliare per conto terzi
- 71 NOLEGGIO DI MACCHINARI E ATTREZZATURE SENZA OPERATORE E DI BENI PER USO PERSONALE E DOMESTICO
 - 71.1 Noleggio di autovetture
 - 71.2 Noleggio di altri mezzi di trasporto
 - 71.3 Noleggio di altri macchinari ed attrezzature
 - 71.4 Noleggio di beni per uso personale e domestico n.c.a.
- 72 INFORMATICA E ATTIVITÀ CONNESSE
 - 72.1 Consulenza per installazione di elaboratori elettronici
 - 72.2 Fornitura di software e consulenza in materia di informatica
 - 72.3 Elaborazione elettronica dei dati
 - 72.4 Attività delle banche di dati
 - 72.5 Manutenzione e riparazione di macchine per ufficio e di elaboratori elettronici
 - 72.6 Altre attività connesse all'informatica
- 73 RICERCA E SVILUPPO
 - 73.1 Ricerca e sviluppo sperimentale nel campo delle scienze naturali e dell'ingegneria
 - 73.2 Ricerca e sviluppo sperimentale nel campo delle scienze sociali e umanistiche

- 74 ALTRE ATTIVITÀ PROFESSIONALI ED IMPRENDITORIALI
 - 74.1 Attività legali, contabilità, tenuta di libri contabili; consulenza in materia fiscale; studi di mercato e sondaggi di opinione; consulenza commerciale e di gestione; holding
 - 74.2 Attività in materia di architettura, di ingegneria ed altre attività tecniche
 - 74.3 Collaudi e analisi tecniche
 - 74.4 Pubblicità
 - 74.5 Servizi di ricerca, selezione e fornitura di personale
 - 74.6 Servizi di investigazione e vigilanza
 - 74.7 Servizi di pulizia e disinfestazione
 - 74.8 Altre attività di tipo professionale ed imprenditoriale n.c.a.

L PUBBLICA AMMINISTRAZIONE E DIFESA; ASSICURAZIONE SOCIALE OBBLIGATORIA

- 75 PUBBLICA AMMINISTRAZIONE E DIFESA; ASSICURAZIONE SOCIALE OBBLIGATORIA
 - 75.1 Amministrazione pubblica; politica economica e sociale
 - 75.2 Servizi della pubblica amministrazione forniti alla intera collettività
 - 75.3 Assicurazione sociale obbligatoria

M ISTRUZIONE

- 80 ISTRUZIONE
 - 80.1 Istruzione primaria
 - 80.2 Istruzione secondaria
 - 80.3 Istruzione universitaria
 - 80.4 Istruzione per gli adulti ed altri servizi di istruzione

N SANITÀ E ALTRI SERVIZI SOCIALI

- 85 SANITÀ E ALTRI SERVIZI SOCIALI
 - 85.1 Attività dei servizi sanitari
 - 85.2 Servizi veterinari
 - 85.3 Assistenza sociale

O ALTRI SERVIZI PUBBLICI, SOCIALI E PERSONALI

- 90 SMALTIMENTO DEI RIFIUTI SOLIDI, DELLE ACQUE DI SCARICO E SIMILI
 - 90.0 Smaltimento dei rifiuti solidi, delle acque di scarico e simili
- 91 ATTIVITÀ DI ORGANIZZAZIONI ASSOCIATIVE N.C.A.
 - 91.1 Attività di organizzazioni economiche, di titolari di impresa, professionali
 - 91.2 Attività dei sindacati di lavoratori dipendenti
 - 91.3 Attività di altre organizzazioni associative
- 92 ATTIVITÀ RICREATIVE, CULTURALI E SPORTIVE
 - 92.1 Produzioni e distribuzioni cinematografiche e di video
 - 92.2 Attività radiotelevisive
 - 92.3 Altre attività dello spettacolo
 - 92.4 Attività delle agenzie di stampa
 - 92.5 Attività di biblioteche, archivi, musei ed altre attività culturali
 - 92.6 Attività sportive
 - 92.7 Altre attività ricreative
- 93 ALTRE ATTIVITÀ DEI SERVIZI
 - 93.0 Altre attività dei servizi

Indice

Presentazione	<i>Pag.</i>	9
Introduzione	»	11
Definizioni	»	31
Avvertenze alle tavole	»	37
Tabelle sinottiche relative ai caratteri considerati nelle tavole	»	47
Grafici	»	53
Guida alla Classificazione delle attività economiche (inserita nel fascicolo)		

PARTE PRIMA — I CARATTERI GENERALI

CAPITOLO 1 – ROMA NEGLI ULTIMI 20 ANNI ATTRAVERSO I CENSIMENTI

Tavola 1.1 - Imprese e addetti per settore di attività economica	<i>Pag.</i>	65
Tavola 1.2 - Imprese e addetti per classe di addetti	»	66
Tavola 1.3 - Imprese e addetti per classe di addetti e settore di attività economica	»	67
Tavola 1.4 - Variazioni del numero delle imprese e degli addetti per settore di attività economica, classe di addetti e tipo di comune	»	67
Tavola 1.5 - Imprese, unità locali e addetti per sezione, sottosezione, divisione e gruppo di attività economica	»	68
Tavola 1.6 - Unità locali e addetti per settore di attività economica	»	77
Tavola 1.7 - Unità locali e addetti per classe di addetti	»	78
Tavola 1.8 - Unità locali e addetti per classe di addetti e settore di attività economica	»	79
Tavola 1.9 - Variazioni del numero delle unità locali e degli addetti per settore di attività economica, classe di addetti e tipo di comune	»	79

CAPITOLO 2 – ROMA OGGI: IMMAGINI DELLA PROVINCIA

Tavola 2.1 - Imprese, istituzioni, unità locali e addetti per sezione, sottosezione, divisione, gruppo di attività economica e classe di addetti . . .	<i>Pag.</i>	80
Tavola 2.2 - Imprese per settore di attività economica e caratteristiche strutturali, unità locali per settore di attività economica e classe di addetti . . .	»	91
Tavola 2.3 - Addetti alle imprese per settore di attività economica e caratteristiche strutturali delle imprese, addetti alle unità locali per settore di attività economica e classe di addetti	»	92

Tavola 2.4	- Istituzioni pubbliche e private per caratteristiche strutturali, unità locali per classe di addetti	Pag.	93
Tavola 2.5	- Addetti alle istituzioni pubbliche e private per caratteristiche strutturali delle istituzioni, addetti alle unità locali per classe di addetti	»	94
Tavola 2.6	- Unità locali per settore di attività economica, tipo e ampiezza demografica dei comuni	»	95
Tavola 2.7	- Addetti alle unità locali per settore di attività economica, tipo e ampiezza demografica dei comuni	»	96

PARTE SECONDA - ROMA NEL DETTAGLIO

CAPITOLO 3 — DATI PROVINCIALI

LE IMPRESE

Tavola 3.1	- Imprese e addetti secondo la forma giuridica per sezione, sottosezione, divisione e gruppo di attività economica, classe di addetti e tipo di comune	Pag.	99
Tavola 3.2	- Società e addetti secondo la forma giuridica per sezione, sottosezione, divisione e gruppo di attività economica, classe di addetti e tipo di comune	»	104
Tavola 3.3	- Imprese per classe di addetti, sezione, sottosezione, divisione, gruppo di attività economica e tipo di comune	»	109
Tavola 3.4	- Addetti alle imprese per classe di addetti e sezione, sottosezione, divisione e gruppo di attività economica	»	114
Tavola 3.5	- Imprese e unità locali dipendenti secondo la diffusione territoriale dell'impresa per sezione, sottosezione, divisione e gruppo di attività economica, classe di addetti e tipo di comune	»	119
Tavola 3.6	- Imprese e addetti secondo il numero di unità locali per sezione, sottosezione, divisione e gruppo di attività economica, classe di addetti e tipo di comune	»	124
Tavola 3.7	- Imprese e addetti che utilizzano attrezzature informatiche, beni capitali in leasing, che sono consorziate o associate con altre strutture per sezione, sottosezione, divisione e gruppo di attività economica, classe di addetti e tipo di comune	»	129
Tavola 3.8	- Imprese dell'industria manifatturiera e addetti per sistema di produzione, sezione, sottosezione, divisione e gruppo di attività economica, classe di addetti e tipo di comune	»	134
Tavola 3.9	- Imprese artigiane e addetti per forma giuridica, sezione, sottosezione, divisione e gruppo di attività economica, classe di addetti e tipo di comune	»	137
Tavola 3.10	- Esercizi di commercio ambulante (<i>commercio su aree pubbliche</i>) e relativi addetti per classe di addetti, classe e categoria di attività economica	»	140
Tavola 3.11	- Esercizi di commercio ambulante (<i>commercio su aree pubbliche</i>) e relativi addetti per categoria posizionale, diffusione territoriale, numero di mezzi di trasporto in dotazione agli esercizi stessi e per classe e categoria di attività economica	»	141

LE ISTITUZIONI

Tavola 3.12 - Istituzioni per classe di addetti, forma istituzionale e tipo di comune	<i>Pag.</i>	142
Tavola 3.13 - Addetti alle istituzioni per classe di addetti e forma istituzionale	»	142
Tavola 3.14 - Istituzioni per classe di addetti, sezione, sottosezione, divisione, gruppo di attività economica e tipo di comune	»	143
Tavola 3.15 - Addetti alle istituzioni per classe di addetti e sezione, sottosezione, divisione e gruppo di attività economica	»	144
Tavola 3.16 - Istituzioni e unità locali dipendenti secondo la diffusione territoriale per sezione, sottosezione, divisione e gruppo di attività economica, classe di addetti e tipo di comune	»	145
Tavola 3.17 - Istituzioni e addetti secondo il numero di unità locali per sezione, sottosezione, divisione e gruppo di attività economica, classe di addetti e tipo di comune	»	146
Tavola 3.18 - Istituzioni e addetti che utilizzano attrezzature informatiche, beni capitali in leasing, che sono consorziate o associate con altre strutture per sezione, sottosezione, divisione e gruppo di attività economica, classe di addetti e tipo di comune	»	147

LE UNITÀ LOCALI DELLE IMPRESE

Tavola 3.19 - Unità locali delle imprese per classe di addetti, sezione, sottosezione, divisione, gruppo di attività economica e tipo di comune	<i>Pag.</i>	148
Tavola 3.20 - Addetti alle unità locali delle imprese per classe di addetti, sezione, sottosezione, divisione, gruppo di attività economica e tipo di comune	»	153
Tavola 3.21 - Unità locali delle imprese e addetti per tipo di unità locale, sezione, sottosezione, divisione e gruppo di attività economica, classe di addetti e tipo di comune	»	158
Tavola 3.22 - Unità locali delle imprese e addetti per classe di superficie coperta, sezione, sottosezione e divisione di attività economica, classe di addetti e tipo di comune	»	163
Tavola 3.23 - Mezzi di trasporto in dotazione alle unità locali delle imprese per tipo, sezione, sottosezione e divisione di attività economica, classe di addetti e tipo di comune	»	165

LE UNITÀ LOCALI DELLE ISTITUZIONI

Tavola 3.24 - Unità locali delle istituzioni per classe di addetti, forma istituzionale e tipo di comune	<i>Pag.</i>	168
Tavola 3.25 - Addetti alle unità locali delle istituzioni per classe di addetti, forma istituzionale e tipo di comune	»	169
Tavola 3.26 - Unità locali delle istituzioni per classe di addetti, sezione, sottosezione, divisione, gruppo di attività economica e tipo di comune	»	170

Tavola 3.27 - Addetti alle unità locali delle istituzioni per classe di addetti, sezione, sottosezione, divisione e gruppo di attività economica e tipo di comune	Pag.	172
Tavola 3.28 - Unità locali delle istituzioni e addetti per tipo di unità locale, forma istituzionale e tipo di comune	»	174
Tavola 3.29 - Unità locali delle istituzioni e addetti per tipo di unità locale, sezione, sottosezione, divisione e gruppo di attività economica, classe di addetti e tipo di comune	»	175
Tavola 3.30 - Unità locali delle istituzioni e addetti per classe di superficie coperta, sezione, sottosezione, divisione di attività economica, classe di addetti e tipo di comune	»	177
Tavola 3.31 - Mezzi di trasporto in dotazione alle unità locali delle istituzioni per tipo, sezione, sottosezione, divisione di attività economica, classe di addetti e tipo di comune	»	179

L'OCCUPAZIONE

Tavola 3.32 - Addetti alle unità locali delle imprese e delle istituzioni per sesso, sezione, sottosezione, divisione e gruppo di attività economica e tipo di comune	»	181
Tavola 3.33 - Addetti alle unità locali delle imprese e delle istituzioni per tipo di rapporto di lavoro, sezione, sottosezione, divisione e gruppo di attività economica e tipo di comune	»	186
Tavola 3.34 - Addetti alle unità locali delle imprese e delle istituzioni per categoria posizionale, sesso, sezione, sottosezione e divisione di attività economica e tipo di comune	»	191
Tavola 3.35 - Addetti alle unità locali delle imprese per categoria posizionale, sesso, sezione, sottosezione e divisione di attività economica	»	197
Tavola 3.36 - Addetti alle unità locali delle istituzioni per categoria posizionale, sesso e forma istituzionale	»	203

CAPITOLO 4 — DATI COMUNALI

Tavola 4.1 - Imprese, istituzioni, unità locali e addetti per comune	Pag.	204
Tavola 4.2 - Imprese, istituzioni, unità locali, addetti e popolazione residente per comune	»	206
Tavola 4.3 - Addetti alle unità locali delle imprese e delle istituzioni distinti tra indipendenti e dipendenti, per sesso e per comune	»	208
Tavola 4.4 - Addetti alle unità locali delle imprese e delle istituzioni per comune	»	210

APPENDICE

A - Schemi delle tavole disponibili	Pag.	214
B - Qualifiche professionali degli addetti alle istituzioni	»	223
C - Tabelle di ragguglio tra le classificazioni delle attività economiche adottate per i Censimenti del 1991, 1981 e 1971	»	226

Fac simile dei questionari di rilevazione:

Mod. Istat CIS.1: Questionario generale

Mod. Istat CIS.2: Questionario per il commercio ambulante

Presentazione

Nel Fascicolo sono riportati i dati definitivi del 7° Censimento generale dell'Industria e dei Servizi relativi alla provincia di Roma. Le tavole in esso contenute forniscono un'immagine delle principali caratteristiche strutturali rilevate per le imprese, per le istituzioni e per le unità locali.

Per la messa a punto del piano di rilevazione si è tenuto conto delle proposte formulate da un'apposita Commissione di studio istituita presso l'Istituto Nazionale di Statistica della quale hanno fatto parte docenti universitari e rappresentanti di Amministrazioni pubbliche e di vari Enti interessati all'utilizzazione dei dati censuari; la Commissione ha tenuto in debito conto, dedicandovi più sessioni di lavoro, le necessità conoscitive derivanti da organismi internazionali in particolare quelle espresse dalla Comunità Europea.

Dopo brevi cenni storici sui Censimenti dell'Industria e dei Servizi effettuati in Italia, vengono fornite indicazioni sulle basi giuridiche del Censimento, sulla struttura organizzativa adottata, sulle unità di rilevazione e sugli strumenti classificatori, nonché sulla qualità dei dati ed infine sulla diffusione dei risultati.

Vengono date le definizioni di impresa, istituzione, unità locale ed addetti alle strutture citate. Al fine di facilitare l'interpretazione delle notizie riportate nelle tavole, sono state redatte apposite «Avvertenze».

Per una più agevole lettura, le tavole sono state raggruppate in due parti, secondo il grado di approfondimento dell'analisi: nella Parte prima (Capitoli 1 e 2) sono considerati i caratteri generali relativi alla provincia, nella Parte seconda (Capitoli 3 e 4) sono fornite informazioni di dettaglio.

In particolare:

- il Capitolo 1 - ROMA NEGLI ULTIMI 20 ANNI riporta, per i caratteri principali rilevati, i confronti con i precedenti Censimenti del 1971 e 1981;
- il Capitolo 2 - ROMA OGGI: IMMAGINI DELLA PROVINCIA, contiene i dati relativi alle principali caratteristiche delle imprese, delle istituzioni e delle unità locali, alla data del Censimento;
- il Capitolo 3 - DATI PROVINCIALI, fornisce una serie di tavole nelle quali sono considerati in dettaglio gli aspetti economico-strutturali rilevati;
- il Capitolo 4 - DATI COMUNALI, contiene informazioni su alcuni caratteri dettagliati a livello comunale.

Per una più completa conoscenza delle modalità tecniche seguite per l'esecuzione del Censimento, si veda il volume «13° Censimento generale della popolazione e 7° Censimento generale dell'industria e dei Servizi, 20-21 ottobre 1991 - Disposizioni per gli organi periferici e istruzioni per il rilevatore», edizione 1991, ed inoltre «La progettazione dei Censimenti 1991, Fascicolo n. 3 - Censimento dell'industria e dei servizi. Il piano di rilevazione».

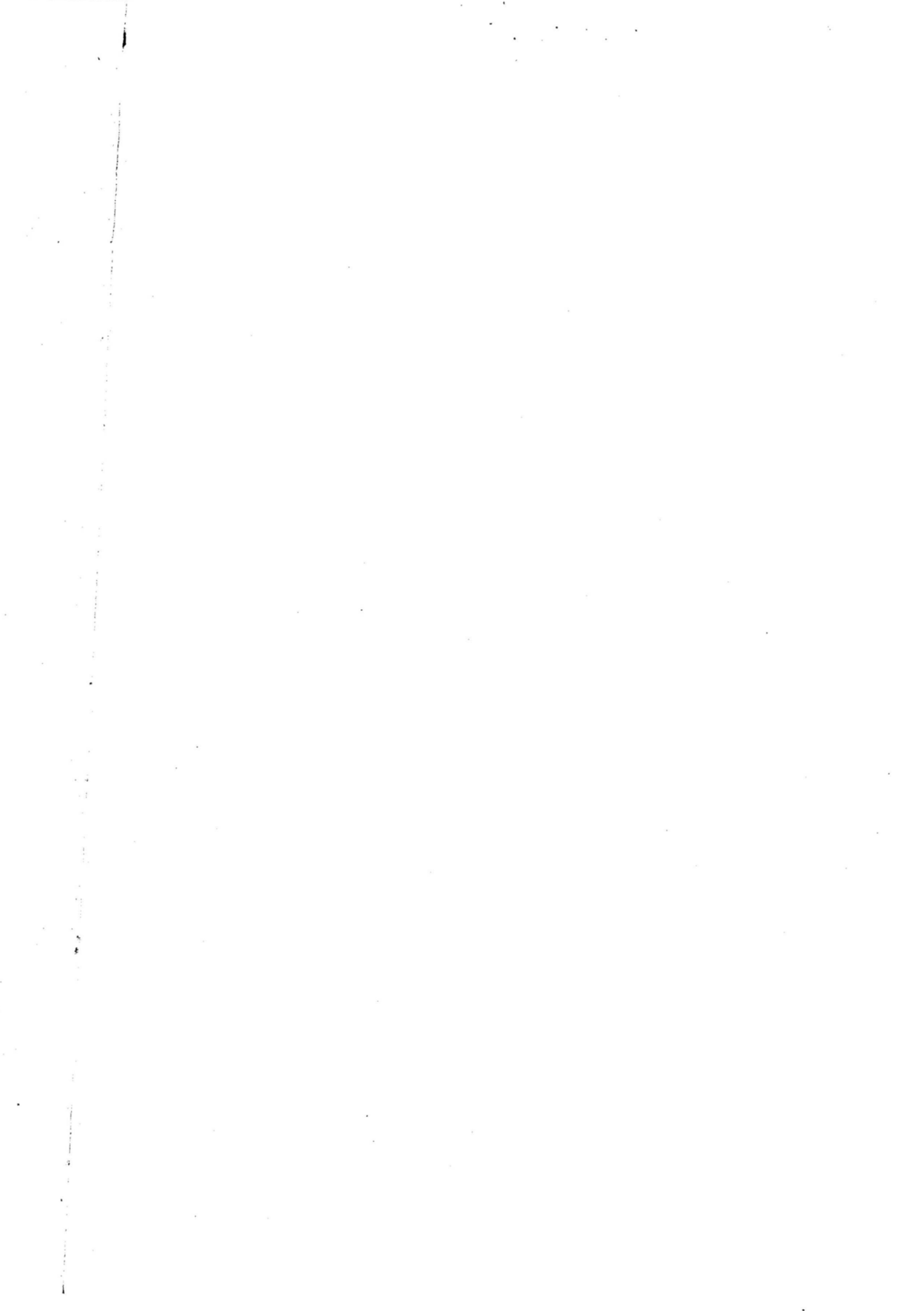

Introduzione

1. Cenni storici

Il primo Censimento generale dell'industria e del commercio fu effettuato nel 1927, a cura del nuovo Istituto Centrale di Statistica, costituito nell'anno precedente. Nel 1937-39 fu effettuato il secondo Censimento della serie, considerato il più notevole tentativo per approfondire la conoscenza strutturale ed economica dei settori produttivi. La sua complessa struttura ne consigliò la realizzazione nel triennio, rivolgendosi, nei singoli anni, a specifiche parti del campo di osservazione previsto.

A partire dal 3° Censimento, che si svolse il 5 novembre 1951, le rilevazioni censuarie economiche sono state effettuate con cadenza decennale: il 16 ottobre 1961, il 25 ottobre 1971 e il 26 ottobre 1981, con impostazione, organizzazione, finalità e obiettivi omogenei, differenziandosi soltanto per le modificazioni imposte dai cambiamenti tecnologici e dalla necessità di adeguare i contenuti ad una realtà economica in evoluzione.

2. Basi giuridiche

Il 7° Censimento generale dell'industria e dei servizi ha avuto luogo con riferimento alla data del 21 ottobre 1991, in attuazione della legge 9 gennaio 1991, n.11 e del relativo Regolamento di esecuzione, emanato con Decreto del Presidente della Repubblica, del 23 luglio 1991, n. 254.

3. Le innovazioni del Censimento 1991

Il 7° Censimento generale dell'industria e dei servizi presenta due sostanziali novità rispetto a quelli che lo hanno preceduto. In primo luogo, è stata introdotta una nuova unità di rilevazione relativa alle istituzioni.

La seconda novità è costituita dal fatto che la rilevazione censuaria è stata attuata in due fasi. Nella prima, dall'11 al 19 ottobre 1991, è stato consegnato alle unità censite il questionario generale, contenente richieste di informazioni di carattere generale, cioè notizie connesse con le caratteristiche strutturali comuni a tutte le unità economiche di rilevazione (imprese, istituzioni e unità locali da esse dipendenti). Nella seconda, svolta dal 22 ottobre al 29 novembre 1991, durante la fase di raccolta del questionario generale, sono stati consegnati i questionari settoriali con i quali sono stati approfonditi i temi trattati nel questionario generale e sono stati analizzati altri

fenomeni di interesse. Proprio perché di dettaglio e di approfondimento, le notizie rilevate con il questionario settoriale possono ritenersi significative soltanto a partire da una certa dimensione dell'impresa, per cui esse non sono state richieste alle piccole imprese ma soltanto alle imprese industriali e dei servizi di media e grande ampiezza.

La modalità di distribuzione è stata diversa per i due tipi di questionario. Quello generale è stato consegnato mano a mano che il rilevatore, nel suo percorso, incontrava una sede d'impresa o istituzione o un'unità locale, mentre i questionari settoriali sono stati distribuiti in un secondo momento soltanto alle sedi d'impresa sopra la soglia dimensionale stabilita. Queste ultime imprese avevano il compito di compilare i questionari, uno con riferimento a se stesse e uno per ciascuna unità locale dipendente. Inoltre, i questionari settoriali, una volta revisionati dai comuni, sono stati inoltrati direttamente all'Istat per la registrazione. I questionari generali, invece, dopo essere stati revisionati dai comuni e resi anonimi mediante distacco del primo foglio contenente le notizie anagrafiche, sono stati inoltrati direttamente ai centri di registrazione; i fogli con le notizie anagrafiche sono stati, invece, trasmessi all'Istat.

La molteplicità delle operazioni da svolgere per la realizzazione del Censimento è uno tra i motivi che hanno spinto l'Istat a dotarsi di nuovi strumenti per migliorare la qualità dell'informazione: la campagna d'informazione, l'introduzione del numero verde, il monitoraggio telematico delle operazioni censuarie, la formazione dei rilevatori con il sostegno di audiovisivi vanno visti in tale contesto e allineano l'Istat alle esperienze più avanzate in campo internazionale.

È da sottolineare, infine, che la diversità di somministrazione dei due tipi di questionario (il generale e i settoriali) ha comportato una maggiore laboriosità nello spoglio, poiché si sono dovute seguire due distinte linee di lavorazione, con tempi sfalsati, dal momento che i dati relativi ai questionari settoriali – riferendosi ad un universo notevolmente più piccolo – si sono resi disponibili prima di quelli raccolti attraverso il questionario generale.

4. La rete di rilevazione

L'organizzazione periferica per l'esecuzione dei Censimenti è stata costituita dai seguenti organi:

- *Commissione regionale di Censimento*, costituita con provvedimento del Presidente dell'Istat in ogni Regione, escluso il Trentino-Alto Adige, avente il compito di agevolare, nell'ambito regionale, il regolare e corretto adempimento delle funzioni attribuite agli altri Organi di Censimento locali, nonché di svolgere opera informativa e divulgativa sulle finalità dei Censimenti stessi.

- *Comitato provinciale di Censimento*, istituito in ogni provincia con provvedimento del Prefetto, avente il compito di fornire indicazioni circa la regolare e uniforme applicazione delle disposizioni previste dal Regolamento di esecuzione dei Censimenti e delle istruzioni emanate dal-

l'Istat; di vigilare sulla corretta e tempestiva esecuzione dei compiti affidati agli Uffici comunali di Censimento, sulla base delle indicazioni fornite dal responsabile dell'Ufficio provinciale di Censimento; di adottare, nei casi di non regolare svolgimento delle operazioni censuarie da parte degli Uffici comunali di Censimento, le iniziative necessarie per rimuoverne le cause.

- *Ufficio provinciale di Censimento*, con i compiti di: vigilare per assicurare il tempestivo e regolare svolgimento delle operazioni affidate agli Uffici comunali di Censimento, secondo il calendario e le modalità stabilite dall'Istat e, nel caso di irregolarità, proporre al comitato provinciale di Censimento gli interventi ritenuti necessari; inviare all'Istat, con le modalità e i tempi indicati dall'Istituto stesso, rapporti sullo stato delle operazioni censuarie, tenendo conto delle relazioni degli ispettori provinciali e dei rapporti inviati dagli Uffici comunali di Censimento; effettuare gli adempimenti amministrativi e contabili stabiliti dall'Istat con apposite istruzioni.

- *Ufficio comunale di Censimento*, con l'incarico di svolgere numerose operazioni, secondo le disposizioni impartite dall'Istat, riguardanti la ripartizione del territorio comunale in sezioni di Censimento, la selezione e la formazione dei rilevatori e dei coordinatori e il controllo della loro attività, l'invio all'Ufficio provinciale di Censimento di rapporti periodici sullo svolgimento delle operazioni censuarie.

- *Prefetto*, in quanto responsabile del buon andamento delle operazioni di Censimento nella Provincia, secondo quanto previsto dal Regolamento di esecuzione del Censimento.

- *Sindaco*, coadiuvato dal segretario comunale, in quanto responsabile del buon andamento delle operazioni di Censimento nell'ambito del comune.

- *Coordinatore*, previsto per i comuni che, alla data del 31 dicembre 1990, avevano una popolazione superiore ai 10.000 abitanti e scelto preferibilmente tra il personale dipendente del comune o il personale civile di altre Amministrazioni ed Enti pubblici, con l'incarico di controllare giornalmente l'attività di raccolta dei dati effettuata dai rilevatori nonché di fornire agli stessi la necessaria assistenza ai fini del regolare svolgimento delle operazioni censuarie.

- *Rilevatore*, scelto preferibilmente tra il personale dipendente del comune o il personale civile di altre Amministrazioni ed Enti pubblici, con l'incarico di effettuare la raccolta dei dati nell'ambito di una o più sezioni di Censimento assegnategli.

A completamento dell'illustrazione delle componenti in cui si è articolata la rete di rilevazione, si riportano, nel prospetto che segue, alcune caratteristiche socio-demografiche dei rilevatori e dei coordinatori impiegati dai comuni della provincia di Roma.

Prospetto 1 – Caratteristiche socio-demografiche dei rilevatori e coordinatori nominati nella provincia di Roma

MODALITÀ	RILEVATORI		COORDINATORI	
	Numero	%	Numero	%
TOTALE	4.579	100,0	399	100,0
Sesso				
Maschi	1.750	38,2	183	45,9
Femmine	2.829	61,8	216	54,1
Classe d'età (anni)				
Meno di 25	1.127	24,6	12	3,0
25-29	788	17,2	4	1,0
30-39	1.489	32,5	131	32,8
40-49	871	19,0	159	39,8
50-59	261	5,7	79	19,8
60 e più	43	0,9	14	3,5
Grado d'istruzione				
Laureati	291	6,4	62	15,5
Diplomati	3.349	73,1	299	74,9
Non diplomati	939	20,5	38	9,5
Condizione abituale				
Occupati	3.264	71,3	382	95,7
<i>Di cui dipendenti comunali</i>	<i>3.147</i>	<i>68,7</i>	<i>376</i>	<i>94,2</i>
Disoccupati e in cerca di prima occupazione	673	14,7	10	2,5
Studenti	585	12,8	6	1,5
Altre condizioni non professionali	57	1,2	1	0,3
Precedenti esperienze come rilevatore				
SI	920	20,1	189	47,4
NO	3.659	79,9	210	52,6

5. Unità di rilevazione e strumenti classificatori

Le unità di rilevazione del Censimento dell'industria e dei servizi sono: l'impresa, l'istituzione e l'unità locale (gestita da una impresa o da una istituzione).

È assimilabile ad una impresa, l'esercizio di commercio ambulante (o commercio su aree pubbliche di cui alla legge 112/91). Siffatto universo è stato censito nel periodo 11 ottobre-9 novembre 1991 tramite intervista effettuata, a cura del rilevatore, al titolare dell'esercizio di commercio ambulante e la compilazione di uno specifico questionario.

Le profonde trasformazioni economico-sociali avvenute negli anni '80 ed i mutamenti tecnologici previsti negli anni '90 hanno comportato la necessità di effettuare un radicale rinnovamento degli strumenti classificatori utilizzati per il Censimento. Tale operazione ha riguardato, in particolare modo, la classificazione delle attività economiche.

In relazione al rinnovamento degli strumenti classificatori utilizzati per il Censimento, l'Istituto Nazionale di Statistica ha costituito un'apposita Commissione di studio, incaricata di formulare proposte per l'adeguamento dell'ATECO 91(1) alla classificazione NACE rev. 1 (versione rivisitata e aggiornata della NACE 70).

L'ATECO 91 contiene, ora, le stesse rubriche della NACE Rev.1 fino al quarto livello di dettaglio. Un quinto livello di dettaglio è stato ottenuto per disaggregazione del quarto livello della NACE rev. 1. Nel predisporre il dettaglio si è tenuto conto non soltanto delle proposte formulate dalla Commissione di studio ma anche delle esigenze delle imprese, grazie alle indicazioni fornite dalle varie Associazioni di categoria e di quelle di Enti dell'Amministrazione centrale (Ministero delle Finanze, Inps, ecc).

L'ATECO 91 è nata, quindi, con lo scopo di raggiungere i seguenti obiettivi:

- fornire informazioni statistiche attendibili e aggiornate, utilizzando standard di migliore qualità rispetto al passato, in conseguenza dei grandi cambiamenti in atto nel sistema produttivo e sociale;
- garantire la comparabilità tra la classificazione nazionale e quelle comunitarie, e quindi tra statistiche nazionali e statistiche comunitarie, in vista della realizzazione del mercato unico;
- fornire un supporto metodologico agli Enti dell'Amministrazione centrale e locale a seguito della creazione del Sistema statistico nazionale.

Nella nuova Classificazione delle attività economiche 1991, tutte le attività produttive sono raggruppate e codificate a partire da un primo livello costituito da 17 «sezioni», due delle quali articolate in 16 «sottosezioni» (codificate con 1 o 2 lettere alfabetiche maiuscole), da un secondo livello costituito da 60 divisioni (con codici a due cifre) che a loro volta si suddividono in 222 Gruppi (terzo livello con codici a 3 cifre). Molti Gruppi, a loro volta, si suddividono in 512 Classi (quarto livello con codici a 4 cifre) e queste ultime si suddividono, talora, in Categorie (quinto livello con codici a 5 cifre) dando luogo, in complesso, a 874 raggruppamenti di quinto livello, con codici a 3, 4 e 5 cifre (Ogni gruppo che non si suddivide in Classi e Categorie e ogni Classe che non si suddivide in Categorie vanno considerati come altrettante Categorie aventi, rispettivamente, due zeri alla quarta e quinta cifra del codice e uno zero alla quinta cifra del codice).

6. Campo di osservazione

Le attività economiche che hanno formato oggetto del Censimento dell'industria e dei servizi e che pertanto ne costituiscono il campo di osservazione sono:

- le attività della Divisione 01 (Agricoltura, caccia e relativi servizi), limitatamente ai seguenti gruppi, classi e categorie:

Categoria 01.13.1 - solo le aziende vitivinicole;

(1) Cfr. Istat, «Classificazione delle attività economiche», Metodi e Norme, Serie C, n. 11, 1991.

Categoria 01.25.5 - solo per la parte relativa all'allevamento di cani, serpenti, leoni e animali esotici in genere;

Gruppo 01.4 - attività dei servizi connessi all'agricoltura e zootecnia (esclusi i servizi veterinari);

Classe 01.50 - caccia e cattura animali per allevamento e ripopolamento di selvaggina compresi i servizi connessi (escluse caccia e cattura animali annesse ad aziende boschive).

- le attività della Divisione 02 (Silvicoltura e Attività di utilizzazione delle foreste e dei boschi), con esclusione della sola Silvicoltura;

- le attività della Divisione 05 (Pesca, piscicoltura e servizi connessi), con esclusione del solo esercizio di allevamento di pesci in acque dolci annesso ad aziende agricole, che costituisce una parte della Categoria 05.02.2;

- tutte le attività delle Divisioni da 10 a 37 (Estrazione di minerali e Attività manifatturiere di ogni tipo), delle Divisioni 40 e 41 (Produzione e distribuzione di energia elettrica, gas e acqua), della Divisione 45 (Costruzioni), delle Divisioni da 50 a 52 (Commercio all'ingrosso e al dettaglio; Riparazione di autoveicoli, motocicli e di beni personali e per la casa), della Divisione 55 (Alberghi e Ristoranti), delle Divisioni da 60 a 67 (Trasporti, Magazzinaggio e Comunicazioni; Intermediazione monetaria e finanziaria), delle Divisioni da 70 a 74 (Attività immobiliari, Noleggio, Informatica, Ricerca, Altre attività professionali e imprenditoriali); della Divisione 75 (Pubblica Amministrazione e Difesa; Assicurazione sociale obbligatoria) delle Divisioni 80 (Istruzione), 85 (Sanità ed altri servizi sociali) e 90 (Smaltimento dei rifiuti solidi, delle acque di scarico e simili);

- le attività della Divisione 91 (Attività di organizzazioni associative [n.c.a.]), con esclusione della classe 91.31 (attività delle organizzazioni religiose);

- le attività della Divisione 92 (Attività ricreative, culturali e sportive) con esclusione delle «attività prestate da singoli atleti, istruttori, insegnanti, allenatori e simili» (parte della Categoria 92.62.2);

- tutte le attività della Divisione 93 (Altre attività dei servizi).

Tutte le attività economiche sopra menzionate con la sola eccezione della Divisione 75 (Pubblica amministrazione e Difesa; Assicurazione sociale obbligatoria), di parte della Divisione 85 (relativamente alle strutture sanitarie e dei servizi sociali pubblici), nonché le attività della Divisione 91 (Attività di organizzazioni associative [n.c.a.]) costituiscono il campo di osservazione anche dei questionari settoriali.

7. Qualità dei dati

La qualità dell'informazione statistica è uno dei principali obiettivi dell'Istat. A partire dai Censimenti del 1991, l'Istituto si è impegnato a garantire standard qualitativi sempre più alti ed a fornire agli utilizzatori un insieme di indicatori sulla qualità dei dati pubblicati al fine di favorire un uso più corretto degli stessi.

Il perseguimento di tale obiettivo è risultato particolarmente oneroso e complesso per le rilevazioni censuarie (anche se, da un punto di vista logico, il Censimento è assimilabile ad una qualsiasi indagine statistica), a causa della dimensione delle popolazioni e dei relativi archivi di dati, dei legami con molteplici statistiche e per le stesse modalità di rilevazione.

A tale complessità si è tentato di dare soluzione analizzando approfonditamente le operazioni sequenzialmente necessarie al processo produttivo dei dati ed integrando i controlli e le azioni di correzione su singoli segmenti in un complesso unitario ed interdipendente, realizzando cioè un sistema di controllo finalizzato a prevenire, individuare, correggere e valutare gli errori che possono insorgere nelle fasi di progettazione, rilevazione e revisione del Censimento.

Di seguito, viene fornito un quadro riassuntivo di tale sistema, ripercorrendo le singole fasi dell'indagine, analizzando i principali parametri per la valutazione della qualità dei dati, mentre si rimanda ad altre specifiche pubblicazioni per una più esauriente ed analitica documentazione dei singoli controlli e dei risultati prodotti dagli stessi.

FASE DI PROGETTAZIONE

Nella fase di progettazione sono state effettuate le operazioni necessarie a prevenire eventuali inefficienze nella formulazione e nella sequenza dei quesiti del questionario, a correggere i possibili errori nelle norme di rilevazione ed a risolvere eventuali contraddizioni tra i diversi piani di lavoro in cui si articola il Censimento.

In particolare, l'indagine pilota condotta su un campione di 2.421 unità locali, con 1.941 rispondenti, ha permesso di selezionare tra differenti versioni del questionario provvisorio e di rivedere le norme di rilevazione. La versione prescelta è stata quindi resa definitiva, dopo aver apportato gli opportuni cambiamenti ed essere stata analizzata sotto il profilo logico formale.

L'esame delle coerenze tra i piani di rilevazione, codifica e revisione, di compatibilità e correzione, di elaborazione e diffusione dei dati ha permesso di fondere in un sistema integrato le diverse normative e protocolli.

RACCOLTA DEI DATI

Ciascuna delle diverse figure che hanno operato (rispondenti, rilevatori e coordinatori) e delle differenti operazioni effettuate (dall'individuazione delle unità alla compilazione ed al ritiro dei questionari) durante la fase di rilevazione dei dati possono originare errori di vario tipo ed intensità.

Allo scopo di ridurre e prevenire tali errori si è agito da un lato sollecitando la collaborazione dei rispondenti e dall'altro curando in modo particolare l'organizzazione della rete di rilevazione.

Un'importante campagna di informazione ha permesso di raggiungere ampi strati della popolazione investigata, poiché è stata condotta capillarmente, utilizzando diversi mezzi di comunicazione di massa.

Durante la fase di rilevazione sul campo, l'assistenza fornita ai cittadini mediante il «numero verde» o, direttamente, dalle strutture dell'Istituto, per sciogliere eventuali dubbi nella compilazione del questionario ha fortemente contribuito a ridurre l'errore di rilevazione.

I chiarimenti chiesti dai rispondenti costituiscono da un lato una testimonianza della collaborazione dei cittadini (200.000 chiamate in tutto il Paese per il complesso dei Censimenti generali), dall'altro costituiscono un indicatore delle difficoltà riscontrate dai rispondenti nella compilazione del questionario.

L'obiettivo di garantire un soddisfacente standard qualitativo alla rete di rilevazione è stato perseguito operando da un lato sulla selezione e l'addestramento del personale e dall'altro sull'organizzazione delle funzioni di controllo ed assistenza riguardo operazioni sul campo.

Per migliorare la preparazione della rete di rilevazione, e quindi prevenire gli errori dovuti all'inosservanza delle disposizioni e derivanti da inefficienza riguardo al contatto e all'assistenza ai rispondenti, una particolare attenzione è stata posta nella formazione e nell'addestramento dei soggetti operanti ai diversi livelli dell'organizzazione periferica di supervisione e di rilevazione. Sono stati predisposti manuali e videocassette contenenti non soltanto le norme ma anche le modalità più idonee all'approccio con le differenti unità di rilevazione. Le funzioni di controllo e di assistenza sono state assicurate, a livello periferico, dagli Uffici provinciali di Censimento, dagli Uffici comunali di Censimento e dai coordinatori. Questa nuova figura, in particolare, è stata prevista dal D.P.R. 23-7-1991 n. 254 nei comuni con più di 10.000 abitanti. In ambito provinciale, inoltre, hanno operato ispettori dell'Istituto, con il compito di garantire l'osservanza delle norme e fornire assistenza alla rete periferica.

Ai comuni con più di 7.000 abitanti è stato fornito un terminale telematico con il quale, attraverso la rete Videotel, sono stati in grado di colloquiare agevolmente con le strutture centrali. Ciò ha permesso di realizzare, nel corso stesso del processo, un controllo centralizzato della fase di rilevazione dei dati nonché di rispondere tempestivamente ai chiarimenti richiesti dagli uffici comunali e di intervenire in modo rapido ed efficace.

Per ulteriori dettagli su questa ed altre fasi di lavoro, si rinvia al Fascicolo 1 del volume «*La progettazione dei Censimenti 1991*».

FASE DI REVISIONE E CODIFICA

Prima dell'inoltro ai centri di registrazione, i questionari raccolti sono stati sottoposti presso i comuni ad operazioni di revisione e codifica. Al fine di assicurare l'omogeneità ed un adeguato standard qualitativo a tali operazioni, la codifica di alcune risposte aperte (ad esempio l'attività economica, la provincia ed il comune sede dell'unità locale) è stata svolta da personale appositamente istruito, in genere dai coordinatori, come previsto dall'art. 30 del Regolamento di esecuzione del Censimento. Per agevolare la fase di revisione e codifica e per assicurare una omogenea interpretazione delle norme, oltre ai manuali di rilevazione, sono state utilizzate, quale materiale di formazione, anche videocassette contenenti numerose esemplificazioni pratiche. Una prima revisione è stata effettuata dai coordinatori al momento della raccolta dei questionari; controlli quantitativi e qualitativi sono stati condotti dagli uffici comunali prima dell'inoltro dei questionari ai centri di registrazione finalizzati, anche, ad eventuali azioni di ritorno sul campo per perfezionare i risultati censuari.

CONFRONTO TRA I DATI CENSUARI E GLI ELENCHI PROVINCIALI DEL REGISTRO DITTE

Al fine di contenere al massimo gli errori di copertura, l'Istituto ha inviato a tutti i comuni gli elenchi delle ditte operanti sul territorio di competenza ed iscritte presso le Camere di Commercio, Industria e Artigianato, con segnalazione, per ciascuna di esse, del grado di probabilità di esistenza (scarsa, media, alta, altissima) ricavato in base ad alcuni elementi oggettivi di riscontro (pagamento IVA, pagamento bollettino esazione annuale, ecc.). Detti elenchi sono stati integrati con altri in possesso dell'Istat.

FASE DI REGISTRAZIONE

Dopo le operazioni di revisione e codifica, i questionari sono stati registrati su supporto informatico. Tale fase di lavoro è particolarmente delicata nel caso dei censimenti perché dalla qualità della registrazione dipende il numero di ritorni sui documenti cartacei nella successiva fase di controllo e di elaborazione dei dati.

Il complesso dei questionari è stato suddiviso in invii per la registrazione da parte di ditte esterne, presso le quali sono stati effettuati numerosi controlli per verificare la capacità tecnica dichiarata e, successivamente, il rispetto delle norme contrattuali.

Per prevenire gli errori ed agevolare il controllo, è stato utilizzato un sistema di precodifica dei quesiti del questionario (sistema posizionale dei codici), atto a ridurre il verificarsi di sequenze di codici uguali e, quindi, la possibilità di errori dell'operatore. Per controllare, inoltre, l'effettiva presenza di modalità rare è stata adottata per talune variabili un tipo di registrazione (registrazione controllata) che impone all'operatore di controllare e ribattere il valore sospetto e, contemporaneamente, segnala in un apposito campo del record l'effettuazione di tale operazione.

L'accettazione del materiale registrato è stata subordinata ad una procedura di «validazione» posta in essere al momento dell'acquisizione dei supporti informatici (nastri) da parte del Centro Unificato Servizi, struttura predisposta per l'occasione presso l'Istat, la quale poteva rifiutare il nastro, con conseguente obbligo di una nuova lavorazione da parte del centro di registrazione, se non fossero stati rispettati determinati parametri di qualità, fissati contrattualmente.

La procedura prevedeva tre controlli: controllo dei requisiti informatici, controllo quantitativo e controllo qualitativo.

Con il primo controllo, si è effettuata la verifica dei requisiti informatici del file prodotto (quali ad esempio la lunghezza dei vari tipi record) e la compatibilità della registrazione con le caratteristiche dell'hardware usato dall'Istituto.

Con il secondo, è stata verificata l'uguaglianza tra il numero di questionari rilevati ed inviati alla ditta e quello contenuto nel file. A tale scopo, sono state utilizzate le informazioni riportate nei documenti di distinta che accompagnavano il materiale cartaceo (dai comuni al centro di registrazione e da questo all'Istat) ed i dati di consistenza a livello di singolo comune forniti direttamente all'Istituto dagli Uffici comunali di Censimento.

Con il terzo controllo, infine, si è verificata la corrispondenza, su base campionaria, delle informazioni registrate dall'Istat con quelle registrate dalla ditta esterna. In particolare per ogni invio è stato selezionato un campione di modelli che sono stati nuovamente registrati dalla struttura interna Istat ed i record del file così ottenuto sono stati accoppiati, mediante codici identificativi, con

quelli originariamente selezionati dal nastro fornito dalla ditta esterna. Dal confronto tra le due registrazioni è stato calcolato l'errore medio di registrazione come rapporto tra il numero di byte differenti riscontrati in ogni coppia di record ed il numero complessivo di byte. Tale errore medio, calcolato su un campione di questionari, non può essere confrontato con l'errore ammissibile (pari al 5 per mille) ma deve essere comparato con una soglia di accettazione fissata in funzione della numerosità del campione, del rischio del committente (ovvero la probabilità di accettare un file con un errore medio non tollerabile) e del rischio del fornitore (ovvero la probabilità di vedersi rifiutare un file con un errore medio tollerabile).

Nel prospetto 2 è riportato il numero di record registrati presso il Centro Unificato Servizi, il relativo numero di battute utili e l'errore medio calcolato.

Prospetto 2 – Esito dei controlli in fase di registrazione

DESCRIZIONE	Valori
Totale record controllati	1.315
Totale battute controllate	130.273
Errore medio campionario in byte (per mille)	11,1

FASE DI CONTROLLO E CORREZIONE

I singoli invii, una volta accettati, sono stati sottoposti ad una procedura di controllo e correzione dei dati. Tale procedura è risultata abbastanza complessa sia per il numero di questionari da esaminare sia per la necessità di verificare eventuali relazioni esistenti tra di essi e sia, infine, per la delicatezza delle correzioni da apportare. Infatti una procedura di verifica e correzione dei dati deve rispettare le sequenze di tipo logico e le sequenze di tipo sostanziale dovute al fatto che le informazioni non sono messe tutte sullo stesso piano ma sono distinte a seconda della loro importanza riguardo ai fini che il rilievo censimentale si propone.

La sequenza di operazioni che sono state effettuate sui dati provenienti dalla registrazione esterna può essere concettualmente suddivisa nei seguenti controlli, ai quali potevano conseguire azioni di correzione di tipo diverso:

- controllo quantitativo delle unità;
- controllo delle notizie identificative del tipo record e del questionario;
- ricostruzione dei questionari delle unità locali a partire dai tipi record;
- accoppiamento dei fogli anagrafici ai questionari generali;
- accoppiamento dei questionari generali ai questionari settoriali,
- ricostruzione delle imprese e delle istituzioni plurilocalizzate;
- controllo di copertura delle imprese e delle istituzioni:
- controllo delle notizie fondamentali delle imprese, delle istituzioni e delle unità locali;
- analisi delle mancate risposte;
- controllo qualitativo delle notizie relative alle imprese ed alle istituzioni;
- controllo qualitativo delle notizie relative alle unità locali;
- imputazione dei dati mancati o incompatibili;
- tavole di verifica.

Il controllo quantitativo

Il primo controllo effettuato è stato quello del riscontro quantitativo del numero di questionari effettivamente registrati. Ciò è stato possibile sulla base della documentazione prevista per il ritiro e la consegna dei questionari (fra Comuni, Centri di registrazione, Istat). Il secondo controllo quantitativo è stato effettuato utilizzando fonti esterne all'Istat e lo schedario «SIRIO», implementato in Istat dopo il Censimento del 1981 per le imprese con 10 addetti ed oltre. Quest'ultimo controllo si prefigura come un'analisi di copertura dell'operazione censuaria e non come un semplice controllo del materiale registrato.

Il controllo delle notizie identificative

I questionari utilizzati nella raccolta dei dati sono stati trasposti su supporto informatico nei seguenti cinque tipi record:

- Notizie anagrafiche sull'impresa o istituzione e sull'unità locale,
- Notizie sull'impresa o istituzione e prime notizie sull'unità locale,
- Notizie sugli addetti dell'unità locale di impresa o istituzione,
- Altre notizie sull'unità locale di impresa,
- Altre notizie sull'unità locale di istituzione.

Un insieme di codici identificativi (provincia, comune, sezione, numero pacco, numeri progressivi provvisorio e definitivo e codice fiscale) hanno reso possibile la ricostituzione del questionario nonché l'individuazione del modello cartaceo.

Controlli preliminari hanno riguardato le sole notizie identificative del questionario e dell'impresa o istituzione sempre per garantire l'esatta ricomposizione del questionario.

Il codice fiscale, richiesto per la prima volta, è risultato determinante ai fini della ricostruzione delle imprese essendo identico per tutte le unità locali dipendenti da una stessa impresa. Non altrettanto si può dire per le istituzioni, in quanto le corrispondenti unità locali possono disporre e utilizzare ciascuna un proprio codice fiscale (scuole, ospedali ecc.) ovvero il codice fiscale può essere utilizzato da più realtà economiche (esempio tipico sono le aziende municipalizzate che hanno lo stesso codice fiscale dei comuni).

Prospetto 3 – Esito dei controlli delle notizie identificative

TIPO DI ERRORE	Percentuale di errore
Codice fiscale	16,8
Codice di comune	—
Sezione di Censimento	1,8
Numero definitivo di questionario	1,1
Questionario doppione	—

Come si può osservare dal prospetto 3, vi è un'alta incidenza di errori nel codice fiscale e ciò è imputabile sia alla errata o omessa trascrizione sul modello da parte dei rispondenti sia alla registrazione (16 byte alfanumerici).

Per la correzione di alcuni di tali dati (codice fiscale, ubicazione dell'unità locale o della sede dell'impresa) si è fatto ricorso al Sistema Informativo del Censimento dell'Industria e dei Servizi (SICIS), per altri al supporto cartaceo.

Il SICIS è composto da un insieme di quattro archivi nazionali delle imprese (Istat - SIRIO; Ministero delle Finanze; Inps; Camere di commercio - Registro Ditte) e da circa cinquanta subarchivi, riferiti a imprese e istituzioni (banche, assicurazioni, scuole, unità sanitarie, ecc...) costituiti in Istat per l'occasione, al fine di consentire il controllo dei dati censuari.

Ricostruzione dei questionari delle unità locali e ricostruzione delle imprese e delle istituzioni plurilocalizzate

Com'è stato ricordato, il Censimento del 1991 si caratterizza per la rilevazione delle imprese e delle istituzioni (rilevate nel 1981 soltanto a livello di unità locale) e per la rilevazione delle caratteristiche strutturali delle imprese di media e grande dimensione, eseguita con l'ausilio del questionario denominato *settoriale*.

Inoltre, le procedure poste in atto per garantire la segretezza delle informazioni statistiche raccolte prevedevano la registrazione separata delle notizie anagrafiche da quelle propriamente statistiche, per cui, in sede di controllo ed elaborazione, si è dovuto procedere alla ricostruzione del questionario generale.

Per le unità locali per le quali è stato compilato il questionario settoriale, è stato necessario procedere anche all'aggancio dei due questionari, per verificare la corrispondenza di talune risposte ed eventualmente per integrare correttamente quelle mancanti (ubicazione dell'unità locale, codice di attività economica, numero di addetti dell'unità locale e dell'impresa ecc.).

Quest'ultima fase, aggancio del questionario generale al questionario settoriale, si è rivelata piuttosto laboriosa in quanto i due questionari, relativi ad una stessa unità locale, sono stati compilati in due sedi diverse: il primo nella sede dell'unità locale ed il secondo nella sede dell'impresa. Per questo accoppiamento sono state necessarie puntuali e precise correzioni dei codici di aggancio (costituiti dal codice fiscale, dai codici di provincia e comune sede dell'impresa, dai codici di provincia e comune sede dell'unità locale ed anche, quando necessario, dal codice di avviamento postale al fine dell'individuazione del quartiere allorché uno stesso comune erano presenti più unità locali, dal codice di sezione di Censimento per le imprese).

In sintesi, si è proceduto ad un triplice accoppiamento orizzontale: lembo del questionario con notizie anagrafiche, questionario generale e questionario settoriale; ed ad un accoppiamento verticale, per ricongiungere, a parità di codice fiscale, tutte le unità locali appartenenti ad una stessa impresa.

Nel prospetto 4 sono riportate le percentuali di errore riscontrate per la provincia di Roma in questa fase: l'accoppiamento parziale è causato dall'errore presente in alcuni codici che non hanno garantito il perfetto accoppiamento tra il questionario generale e quello settoriale; il mancato accoppiamento è causato dall'errore presente nel codice fiscale o in tutti i codici necessari all'accoppiamento o, infine, dalla mancanza del questionario settoriale o di quello generale; il terzo tipo di errore è dovuto alla erronea composizione dell'impresa o dell'istituzione, a causa della mancanza di una o più unità locali dovuta a errore nel codice fiscale, o mancata rilevazione delle unità stesse o, infine, alla errata registrazione del numero di unità locali dipendenti, dichiarato dalla sede.

Prospetto 4 – Errori riscontrati nella fase di ricostruzione dei questionari delle unità locali e delle imprese plurilocalizzate

TIPO DI ERRORE	Percentuale di errore
Accoppiamenti parziali	11,3
Mancati accoppiamenti	16,5
Errata composizione dell'impresa o istituzione	9,8

Dopo la ricostruzione di un unico record per ogni unità locale, e di un insieme completo di record di unità locali per ogni impresa o istituzione plurilocalizzate, si è proceduto alla verifica del numero di addetti dichiarati dalla sede dell'impresa o istituzione e da tutte le unità locali di cui l'impresa o istituzione è composta. Tale controllo verticale è stato preceduto da un controllo orizzontale atto a verificare la corrispondenza della somma degli addetti per posizione professionale con il totale degli addetti presenti nell'unità locale e, nel caso delle imprese medio grandi, con il numero di addetti che la sede dell'impresa aveva dichiarato, per quella unità locale, nel questionario settoriale.

Il controllo della copertura

La fase di accoppiamento dei questionari generali con i questionari settoriali ha costituito un ulteriore controllo della copertura dal momento che l'esistenza dei questionari settoriali era stata verificata, anche se limitatamente alle imprese con oltre 200 addetti, con l'ausilio dello schedario SIRIO sulle imprese gestito dall'Istat (2). Per il controllo della copertura delle istituzioni, invece, sono stati predisposti, prima delle operazioni censuarie, un insieme di 50 archivi contenenti gli elenchi delle principali istituzioni presenti sul territorio (ministeri, scuole, USL, preture, ecc.).

Il controllo delle notizie fondamentali

Nel controllo delle notizie rilevate con il Censimento è stata data la priorità ai quattro caratteri ritenuti fondamentali: l'attività economica, la forma giuridica, gli addetti e l'iscrizione all'artigianato.

La codifica dell'attività economica delle imprese, effettuata dai revisori comunali, è stata confrontata con quella presente negli altri archivi sulle imprese (SICIS), che contengono la stessa informazione e precisamente quelli di:

- Istat (SIRIO);
- Ministero delle Finanze;
- Inps;
- Camere di commercio (Registro Ditte).

(2) Cfr. Istat, «7° Censimento dell'industria e dei servizi - Caratteristiche strutturali delle imprese di media e grande dimensione», 1993.

I sei archivi, compreso quello del Censimento settoriale e quello del Censimento generale, sono stati accoppiati sulla base del codice fiscale delle imprese e, per ognuno di essi, è stata calcolata la frequenza delle codifiche coincidenti. Sulla base di tale frequenza è stata stimata la probabilità di errore relativamente alla codificazione dell'attività economica associata ai singoli archivi. Per ogni impresa, quindi, sono state stimate le probabilità composte di errore per ciascuna codifica presente ed è stata scelta quella con la minore probabilità, considerandola come «codifica ottimale». Nei casi in cui, a livello delle prime due cifre della codifica e per le imprese di media e grande dimensione, si è riscontrata una differenza tra la codifica presente nel questionario del Censimento generale e la «codifica ottimale» si è proceduto alla verifica della descrizione dell'attività dichiarata sul questionario. Sempre con riferimento alle imprese, una procedura simile è stata adottata per il controllo della forma giuridica e del numero totale degli addetti. In particolare quest'ultimo è stato confrontato con la media del numero di addetti desunta dai vari archivi deprimendo i valori eccentrici (media dei logaritmi); nel caso di discordanza elevata, si è fatto ricorso ai questionari ovvero ad accertamenti diretti presso le imprese.

L'iscrizione all'albo degli artigiani dichiarata sui questionari è stata controllata con l'analoga informazione contenuta negli archivi dell'Inps e del Registro Ditte.

Per quanto riguarda le istituzioni, la verifica del codice di attività attribuito dai revisori comunali, nonché della forma giuridica e del numero degli addetti, è stata effettuata, per tutte le unità locali censite, mediante confronto con gli archivi delle istituzioni contenute nel SICIS. Nei casi di discordanza si è fatto ricorso a controlli diretti sui questionari o presso le Istituzioni.

Le codifiche dell'attività economica, della forma giuridica, di iscrizione all'albo degli artigiani ed il totale degli addetti all'impresa o istituzione sono stati inseriti in un unico file per essere corretti dopo la verifica delle incompatibilità interne dei questionari.

Il controllo delle altre notizie

Successivamente alla correzione dei dati identificativi e di quelli considerati fondamentali, si è proceduto alla verifica delle incompatibilità, presenti in ciascun questionario, che è stata effettuata diversamente per le variabili quantitative e quelle qualitative.

Per le prime sono stati ricercati i valori anomali mediante raffronto con i valori medi che caratterizzavano le singole variabili; per le seconde, invece, sono stati evidenziati i valori fuori campo di osservazione e quelli che causavano incompatibilità con le risposte presenti in altri quesiti.

Prima di procedere alla ricostruzione delle mancate risposte, è stata verificata l'entità delle stesse per ciascun quesito e si è deciso di non intervenire con alcuna correzione nei casi in cui tale percentuale fosse risultata elevata, lasciando in questi casi l'indicazione di mancata risposta.

Attraverso un dettagliato elenco di regole di compatibilità, sono state individuate le variabili qualitative contenenti valori fuori campo di osservazione o incompatibilità con valori presenti per altre variabili.

Le variabili per le quali è stata segnalata la presenza di un valore non compatibile sono state distinte in tre tipi, a seconda del criterio di correzione da adottare: imputazione deterministica, imputazione non deterministica e imputazione stocastica con donatore.

L'imputazione deterministica è stata limitata a quelle variabili che non superavano le regole di compatibilità e per le quali risultava immediata la determinazione del valore «vero» da imputare. Tale tipo di imputazione è stata adottata in presenza di errori sistematici come: l'assenza del codice di attività dell'impresa in presenza di quello dell'unità locale o viceversa, l'assenza di un totale o di un imprenditore; gli errori che emergono dal non rispetto delle regole formali, ovvero di quelle regole con le quali è controllata la corretta compilazione del questionario nelle sue sequenze logiche.

Nel prospetto 5 sono riportate le percentuali di correzioni deterministiche effettuate con riferimento ai questionari compilati nella provincia di Roma (in particolare la correzione dell'imprenditore è dovuta alla riclassificazione dei soci in imprenditori e coadiuvanti, mentre l'imposizione ex novo dell'imprenditore è stata effettuata quando in un'impresa questo non risultava presente).

Prospetto 5 – Frequenza di imputazione deterministica per alcuni principali tipi di errore.

PRINCIPALI TIPI DI ERRORE	Frequenza (%)
Forma giuridica	2,6
Attività economica dell'impresa o istituzione	0,5
Attività economica dell'unità locale	1,0
Correzione dell'imprenditore	7,1
Imposizione dell'imprenditore	9,3
Assenza del numero totale di addetti all'unità locale	0,8
Assenza del numero totale di addetti all'impresa o istituzione	0,1

Nel prospetto 6 sono riportate, invece, le percentuali di errori corretti ricorrendo alle informazioni del SICIS se l'errore era stato già evidenziato, come descritto in precedenza, oppure ricorrendo direttamente ai questionari.

Prospetto 6 – Frequenza di imputazione non deterministica per alcuni principali tipi di errore

PRINCIPALI TIPI DI ERRORE	Frequenza (%)
Forma giuridica	0,8
Attività economica dell'impresa o istituzione	5,6
Attività economica dell'unità locale	4,9
Totale addetti all'unità locale	3,6
Totale addetti all'impresa o istituzione	7,6

L'imputazione stocastica con donatore è stata utilizzata in tutti i casi in cui le regole sostanziali risultavano fallite e per le quali non fosse immediato conoscere il valore «vero».

Per le variabili qualitative da correggere con criteri stocastici, e per le variabili quantitative che presentavano valori anomali, azzerati in seguito all'analisi della distribuzione delle variabili, è stata adottata la procedura di imputazione con il metodo del donatore con distanza minima, realizzata per la prima volta in Istat, per la messa a punto dei dati del Censimento 1991.

L'intero file formato dai questionari di unità locali sedi di impresa o di istituzione o di semplici unità locali è stato suddiviso in un file contenente soltanto i record «errati» e un altro contenente i soli record «esatti».

La ricerca del record «esatto» da cui prelevare l'informazione mancante è stata effettuata sulla base di una funzione di distanza. Come donatore è stato scelto il record con distanza minima dal record «errato», in modo da ricostruire l'informazione mancante con l'ausilio del record che fosse il più possibile simile al record contenente l'errore.

Più precisamente, il record donatore è stato individuato sulla base di una funzione di distanze ponderate, misurate su alcune variabili covariate della variabile da imputare.

Più precisamente le variabili presenti nel questionario sono state distinte in tre gruppi: variabili di strato, variabili di matching, variabili da imputare, individuando come variabili di strato e di matching quelle statisticamente legate (covariate) alla variabile da imputare.

Le variabili di strato introdotte per calcolare la distanza tra il record errato e quelli esatti, sono le seguenti:

- tipo di questionario
 - questionario generale di impresa
 - questionario generale di istituzione
- tipo di unità locale
 - unità locale sede di impresa o istituzione
 - unità locale non sede di impresa o istituzione
- attività economica
 - classificazione per gruppi di attività economica (prime tre cifre della codifica);
- grandi classi dimensionali di addetti
 - piccole e medie imprese o istituzioni (da 1 a 49 addetti)
 - grandi imprese o istituzioni (50 addetti e più).

Altre variabili di strato sono state inserite successivamente soltanto per alcuni tipi di variabili da correggere: ad esempio per le notizie retrospettive dell'impresa relative al 1990, la scelta del donatore non poteva che cadere su un'impresa esistente nel 1990.

Le variabili di matching utilizzate per definire la funzione di distanza variano a seconda della variabile da imputare e sono state scelte tra le seguenti:

- numero di addetti;
- classe di addetti:
 - 1 addetto,
 - 2 addetti,
 - da 3 a 5 addetti,
 - da 6 a 9 addetti,
 - da 10 a 19 addetti,
 - da 20 a 49 addetti,
 - da 50 a 99 addetti,

- da 100 a 199 addetti,
- da 200 a 499 addetti,
- da 500 a 999 addetti,
- 1000 addetti e più;
- classe di unità locali;
- province di appartenenza;
- classificazione per categorie delle attività economiche;
- tipo di unità locale (amministrativa o operativa).

Le variabili da imputare, per le quali sono state definite le stesse variabili di strato e di matching, sono state raggruppate al fine di procedere ad una imputazione congiunta di più errori senza ripetere la ricerca del donatore più vicino.

Il record donatore è stato utilizzato solo dopo aver superato due ulteriori controlli:

- che la distanza ponderata non risultasse superiore alla distanza massima assunta come tollerabile;
- che il record candidato non fosse stato utilizzato più di tre volte.

I record errati per i quali non è stato possibile trovare un donatore con distanza inferiore al limite tollerato, sono stati corretti in modo non automatico.

Prospetto 7 – Frequenza di imputazione da donatore per alcuni principali tipi di errore

PRINCIPALI TIPI DI ERRORE	Frequenza (%)
Possesso di unità locali all'estero	0,1
Effettuazione diretta di importazioni o di esportazioni	9,7
Consorzio o associazione con altre imprese o istituzioni	6,1
Disponibilità di attrezzature informatiche	5,9
Utilizzazione di beni in leasing	7,0

LE TAVOLE DI VERIFICA

Prima di rendere definitivi i dati per la pubblicazione, è stata predisposta una serie di tavole di verifica al fine di accertare la qualità delle informazioni prodotte.

Le tipologie di controllo possono essere ricondotte a due: controllo di coerenza interna di ciascuna tabella e verifica di coerenza tra tavole diverse. In quest'ultimo caso, sono state esplicitate le relazioni più significative tra aggregati ed indicatori che compaiono in più tavole, per verificarne appunto le condizioni di coerenza (relazioni di uguale, maggiore, minore; somma o differenza di aggregati parziali ecc.).

8. Il piano di diffusione dei risultati

Con il piano di diffusione dei risultati definitivi del 7° Censimento generale dell'industria e dei servizi si è inteso valorizzare, nella misura maggiore possibile, il contenuto informativo dei dati rilevati, garantendo in ogni caso il tradizionale dettaglio dell'informazione per la confrontabilità con i precedenti Censimenti.

Il piano delle pubblicazioni risulta così articolato:

LA PROGETTAZIONE DEI CENSIMENTI

1. Basi territoriali, organizzazione, campagna di informazione, piano dei controlli;
2. Censimento della popolazione: il piano della rilevazione;
3. Censimento dell'industria e dei servizi: il piano della rilevazione;
4. I documenti.

Nel volume, suddiviso nei 4 fascicoli sopracitati, sono illustrati gli aspetti fondamentali di progettazione, tecnica di indagine e piano dei controlli dei due censimenti. È presente una parte di documentazione (circolari, leggi, ecc.) utile ai fini di una ricostruzione completa dell'impostazione dei Censimenti.

RISULTATI PROVINCIALI E COMUNALI SULLE IMPRESE, SULLE ISTITUZIONI E SULLE UNITÀ LOCALI - DATI PROVVISORI

Il volume contiene i dati provvisori, comunali e provinciali, relativi alle imprese, alle istituzioni e alle unità locali. I dati sono presentati secondo grandi raggruppamenti di attività economica e secondo le classificazioni tipologiche dei Comuni.

INDUSTRIA E SERVIZI - CARATTERISTICHE STRUTTURALI DELLE IMPRESE DI MEDIA E GRANDE DIMENSIONE - DATI PROVVISORI

Il volume riporta i dati desunti dai questionari settoriali di Censimento relativi alle imprese industriali con 10 addetti e più e alle imprese dei servizi con 6 addetti e più. Le tavole in esso contenute forniscono un'immagine delle principali caratteristiche strutturali rilevate e sono suddivise in tre parti: nella prima si approfondisce l'analisi sulla struttura delle imprese, nella seconda quella delle unità locali e nella terza sono presentati alcuni risultati a livello provinciale.

IMPRESE, ISTITUZIONI E UNITÀ LOCALI

1. Fascicoli provinciali (95);
2. Fascicoli regionali (20);
3. Fascicolo nazionale.

I volumi, disponibili anche su supporto informatico (floppy disk), contengono i dati relativi alle principali caratteristiche strutturali delle imprese, delle istituzioni e delle unità locali, forniti a livello territoriale dettagliato.

ATLANTE TEMATICO DEMOGRAFICO ED ECONOMICO

Il volume, attraverso cartogrammi ed altre rappresentazioni grafiche, fornisce una visione sintetica delle caratteristiche dei fenomeni demografici, sociali ed economici al livello delle principali suddivisioni territoriali. Il confronto fra i diversi cartogrammi consente di cogliere i legami fra i vari fenomeni considerati sul territorio.

VOLUMI SETTORIALI

I volumi presentano un'ampia documentazione relativa alle principali caratteristiche delle unità rilevate dal Censimento, con riferimento ai settori economici più significativi.

I CONTROLLI DI QUALITÀ

Nel volume sono riportati gli aspetti fondamentali dell'analisi svolta riguardo al controllo di qualità sui Censimenti, i risultati di tali controlli relativamente alle principali fasi di lavorazione e per tipologia di errore. In particolare, sono evidenziati i dati e le valutazioni rispetto alle fasi di registrazione e di elaborazione dei dati e le informazioni desunte dall'indagine di qualità e dalle indagini di copertura.

ULTERIORI FORME DI DIFFUSIONE

Allo scopo di favorire un'ampia utilizzazione dei dati raccolti con il Censimento, ulteriori forme di diffusione saranno costituite dalle banche dati dell'Istat e da tavole che, anche se non destinate alla pubblicazione, sono state elaborate e sono disponibili a richiesta dei singoli utenti (vedi Appendice A). Le richieste vanno inoltrate all'Istituto Nazionale di Statistica - Dipartimento Diffusione e Banche Dati - Via Cesare Balbo, 16 - 00184 Roma.

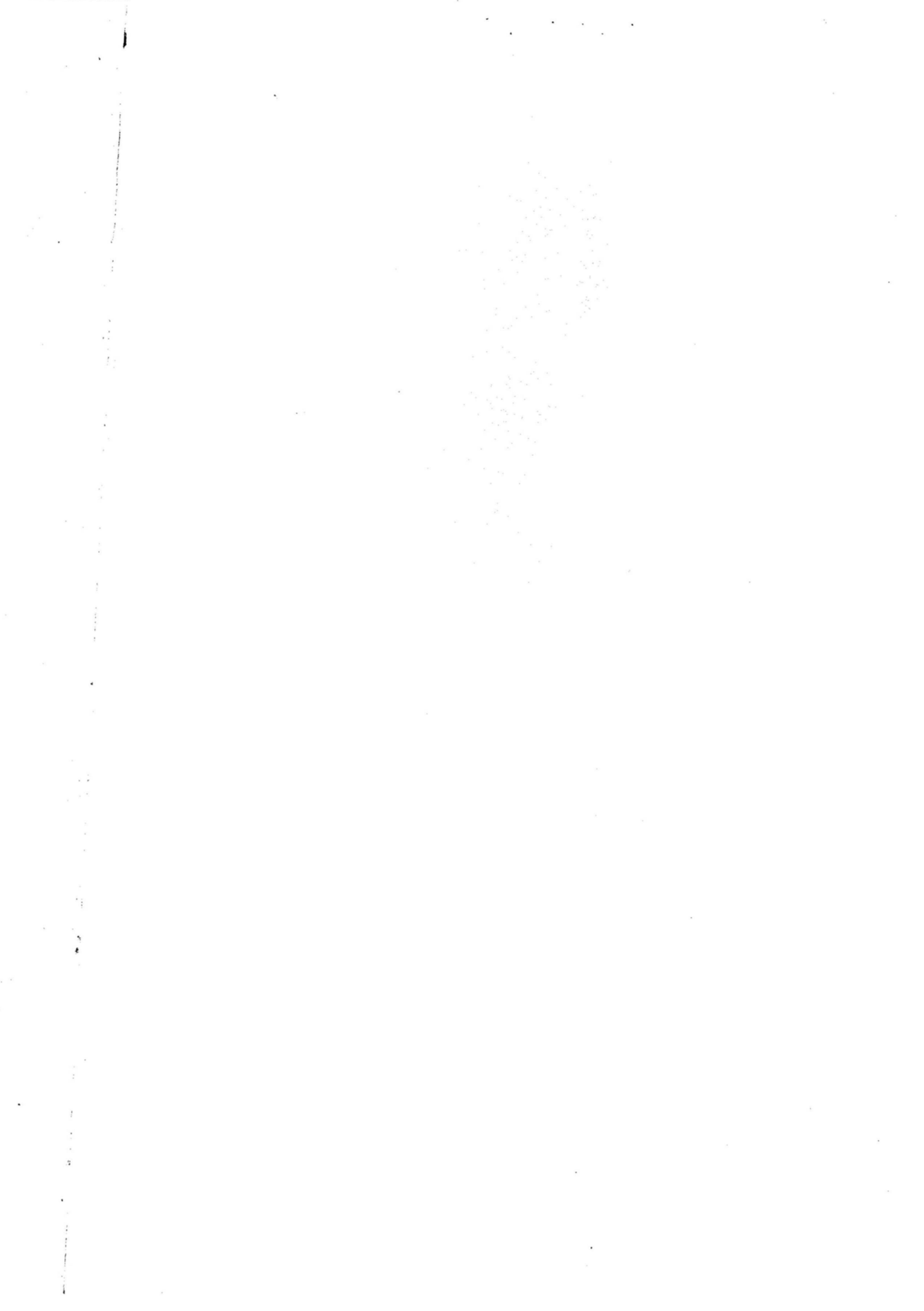

Definizioni

Impresa

Ai fini del Censimento, per impresa si intende «l'organizzazione di una attività economica esercitata con carattere professionale al fine della produzione di beni o per la prestazione di servizi destinabili alla vendita».

Le imprese possono essere «unilocalizzate», costituite, cioè, da una sola unità locale, (che coincide, pertanto, con la sede dell'impresa) o «plurilocalizzate», costituite da due o più unità locali, delle quali una coincidente con la sede dell'impresa e l'altra (o le altre) situata nello stesso comune e/o in comune diverso (della stessa provincia o anche di altra provincia) (3).

I dati riportati nel presente fascicolo fanno riferimento a tutte le imprese, ivi comprese quelle che svolgevano la propria attività in forma artigianale ed ambulante.

Istituzione

Per istituzione si intende «una unità che ha una contabilità completa ed una autonomia di decisione, la cui funzione principale è quella di produrre beni e servizi non destinabili alla vendita, finanziandosi prevalentemente o mediante prelievi obbligatori effettuati presso tutte le altre unità istituzionali dell'economia, cioè famiglie e imprese (Istituzioni dell'Amministrazione pubblica), o mediante versamenti volontari delle famiglie e/o dei soggetti che si sono organizzati per la gestione di un interesse comune (istituzione sociale privata)». Tale definizione è il frutto delle analisi svolte dalla «Commissione di studio incaricata di formulare proposte in merito agli aspetti tecnici e metodologici del 7° Censimento generale dell'industria e dei servizi» e rappresenta il tentativo più approfondito svolto in Italia per inquadrare in maniera chiara ed univoca un concetto ed una realtà economica per molti versi indefiniti.

Unità locale di impresa e di istituzione

Per unità locale deve intendersi «il luogo variamente denominato (stabilimento, laboratorio, negozio, officina, ristorante, albergo, bar, ufficio, agenzia, magazzino, studio professionale, abitazione, scuola, ospedale, dogana, esattoria, intendenza, ecc.) in cui si realizza la produzione di beni o nel quale si svolge o si organizza la prestazione di servizi destinabili o non destinabili alla vendita». In base a questa definizione ogni impianto o corpo d'impianti fisicamente individuato, in cui si svolge una qualsiasi attività economica costituisce, di norma, un'unità locale. Di conse-

(3) Cfr. Istat, «La progettazione dei Censimenti 1991 - Fascicolo 3 - Censimento dell'industria e dei servizi. Il piano di rilevazione», 1993.

guenza, tutto ciò che è materialmente situato nell'ambito di una unità locale viene considerato come parte integrante dell'unità stessa, anche se trattasi di impianto e attrezzature destinati ad uffici direttivi, tecnici o amministrativi, oppure destinati all'esercizio di attività differenti da quella principale e che si svolgono nella unità locale considerata.

Viene, in sostanza, confermata la definizione del 1981, in conformità con l'atteggiamento adottato nell'ambito della Comunità Economica Europea. Con la precisazione che trattasi di servizi «destinabili o non destinabili alla vendita», pertanto la definizione si rende valida sia per le unità locali gestite da imprese che da istituzioni. In altri termini il concetto di unità locale adottato nel 1981 è stato esteso anche a tipologie tipiche delle istituzioni quali ad esempio la dogana, l'esattoria ecc.

L'unità locale si distingue in:

- *Unità locale operativa*, costituita dall'unità ove si attua la produzione di beni, o la prestazione di servizi, destinabili o non destinabili alla vendita, variamente denominata secondo le consuetudini ed il tipo di attività economica (stabilimento, laboratorio, negozio, officina, ristorante, albergo, bar, agenzia, studio professionale, abitazione, magazzino, scuola, ospedale, dogana, intendenza, ecc.);

- *Unità locale amministrativo-gestionale* che è l'unità, purché fisicamente o funzionalmente distinta da altra unità locale operativa, costituita dalla sede d'impresa/istituzione o dagli uffici direttivi, amministrativi e tecnici ove si attuano attività inerenti all'organizzazione, alla gestione finanziaria, alla formazione del personale, alla contabilità, all'elaborazione dei dati, ecc.

A differenza del 1981, si è voluto dare una definizione più ampia alle unità locali amministrative in considerazione anche della notevole importanza che attualmente riveste il problema della gestione delle imprese/istituzioni e in generale dello sviluppo delle attività di servizio al loro interno. Il Censimento attribuisce a questo tipo di unità locale l'attività economica prevalente dell'impresa/istituzione da cui dipende.

Qualora la suddetta attività a carattere amministrativo di supporto alla gestione (organizzazione, gestione finanziaria, consulenza legale e commerciale, formazione del personale, contabilità, elaborazione dati, ecc.) e le attività di produzione (di beni o di servizi) di una impresa o di una istituzione vengano svolte in luoghi fisicamente diversi o, pur coesistendo, con modalità funzionalmente distinte (nel senso che hanno gestione completamente separata per cui, tra l'altro, il personale a esse adibito non è intercambiabile), si è in presenza di due unità locali della stessa impresa o istituzione e quella di supporto alla gestione viene detta «unità locale amministrativo-gestionale».

Un esempio di due unità locali, non fisicamente ma funzionalmente distinte può essere rappresentato da una agenzia di credito (unità locale operativa) ubicata nello stesso edificio in cui è situata la sede centrale (unità locale amministrativa gestionale) dell'impresa bancaria da cui l'agenzia dipende.

Con riferimento ad alcune attività economiche ed in analogia ai criteri di norma seguiti in occasione del Censimento economico del 1981, è reso necessario, ai fini pratici della rilevazione, adottare il concetto di unità locale operativa a *carattere comunale*. Con tale dizione si intende «l'insieme degli impianti, delle attrezzature, degli addetti, ecc., che, situati in più punti fisicamente distinti del territorio di uno stesso comune, fanno capo a una stessa impresa».

Di seguito si fornisce l'elenco delle attività per le quali viene adottato il concetto di l'unità locale operativa a carattere comunale:

- nel campo delle aziende di utilizzazione delle foreste e dei boschi (categoria 02.01.1), come unità locale è considerato l'insieme dei luoghi di abbattimento e segazione dipendenti da una stessa impresa e situati in uno stesso comune;

- nel campo dell'industria della pesca, piscicoltura e servizi connessi (divisione 05), come unità locale è considerato il complesso delle attrezzature e degli impianti dipendenti da una stessa impresa esistenti in uno stesso comune;

- nel campo delle industrie estrattive (divisioni 10, 11, 12, 13 e 14), come unità locale è considerato:

- nel caso di pozzi minerari, il complesso dei pozzi compresi in un'unica concessione mineraria e situati in uno stesso comune;

- nel caso di cave, il complesso delle cave facenti capo ad una stessa impresa e situate in uno stesso comune;

- nel campo delle costruzioni (divisione 45), come unità locale deve essere considerato il complesso dei cantieri dipendenti da una stessa impresa e situati in uno stesso comune. Qualora il cantiere installato in un comune estenda l'attività anche nel territorio di altri comuni come nel caso, ad esempio, di imprese che esplicano attività nel campo di lavori stradali, di bonifica, sistemazioni idrauliche, ecc. il complesso degli impianti e servizi è considerato con riferimento al comune dove sono installate le attrezzature principali;

- nel campo dei trasporti terrestri e trasporti mediante condotte (divisione 60), dei trasporti marittimi e per vie d'acqua (divisione 61), dei trasporti aerei (divisione 62), come unità locale è considerato il complesso dei servizi di esercizio gestiti da una stessa impresa o ente in uno stesso comune, intendendo per servizi di esercizio gli impianti, le attrezzature, ecc., funzionanti nell'ambito di uno stesso comune;

- nel campo delle comunicazioni, per quanto riguarda le telecomunicazioni (gruppo 64.2), come unità locale è considerato il complesso dei servizi di esercizio gestiti da una stessa impresa o ente in uno stesso comune, intendendo per servizi di esercizio gli impianti, le attrezzature, ecc., funzionanti nell'ambito di uno stesso comune;

- nel campo dei servizi per quanto riguarda le attività radiotelevisive (gruppo 92.2), come unità locale è considerato il complesso delle attrezzature, degli impianti, ecc., gestiti da una stessa impresa o ente e funzionanti nell'ambito dello stesso comune.

Alla luce delle definizioni e degli esempi riportati in precedenza, l'individuazione delle unità locali risulta, nella maggior parte dei casi, abbastanza agevole.

Tuttavia, alcune attività economiche particolari possono presentare difficoltà di individuazione. Nel seguito, si evidenziano le decisioni prese in merito ad alcune principali casistiche:

- nel campo dell'esercizio e noleggio di mezzi e di macchine agricole per conto terzi, con personale (categoria 01.41.1), come unità locale viene considerato il singolo deposito di macchine agricole;

- nel campo della produzione e distribuzione di energia elettrica (gruppo 40.1), come unità locale viene considerata non solo la singola centrale elettrica ma anche la singola stazione elet-

trica (di trasformazione, di smistamento, ecc.) anche se «funzionalmente» collegata a una centrale elettrica, purché stabilmente presidiata da almeno una persona;

- nel campo del commercio, per quanto riguarda il servizio di distribuzione stradale di carburanti e lubrificanti (gruppo 50.5), come unità locale viene considerato ciascun «punto vendita» per la distribuzione di carburante, anche se questo costituisce attività accessoria di altra unità locale (garage, officina, ecc.);

- nel campo della gestione delle mense (classe 55.51) e della fornitura di pasti preparati (classe 55.52), come unità locale operativa viene considerato ogni singolo luogo dove l'impresa gestisce con proprio personale impianti e attrezzature per la distribuzione di pasti (preparati in loco o altrove) in mense aziendali, scolastiche, ecc., oppure per la fornitura di pasti preparati a compagnie di trasporto o a domicilio (per banchetti e simili);

- nel caso di posteggi stradali (parte della classe 63.21), ciascun posteggio viene considerato una unità locale a sé stante. Ai fini del Censimento sono presi in considerazione solo i posteggi a pagamento gestiti dall'Automobile Club d'Italia (ACI), da altri enti o da cooperative autorizzate;

- per quanto riguarda l'attività delle poste nazionali (classe 64.11), come unità locale viene considerato il singolo ufficio postale, telegrafico o simili;

- per l'attività di vigilanza privata (categoria 74.60.1) e per l'attività di pulizie e manutenzione industriale (categoria 74.70.1), come unità locale operativa viene considerata ogni singola sede cui fanno capo, amministrativamente o funzionalmente, persone e attrezzature dell'impresa operanti presso unità locali di altre imprese o istituzioni oppure presso fabbricati di civile abitazione. Non costituiscono quindi unità locali dell'impresa che eroga tali servizi i locali (stanze, magazzini, ecc.) eventualmente messi a disposizione da coloro ai quali il servizio viene prestato e utilizzati dal personale dell'impresa come spogliatoi o ripostigli per attrezzature o simili. In particolare, detto personale dell'impresa è incluso tra gli addetti dell'unità locale cui esso fa capo funzionalmente o amministrativamente, ancorché questa si trovi in altro comune;

- per quanto riguarda i depositi/magazzini o altri luoghi simili, essi non sono stati censiti come unità locali se non presidiati da almeno una persona.

Anche l'individuazione delle unità locali di istituzione non presenta, di norma, eccessive difficoltà. Tuttavia, in base alle definizioni adottate per il Censimento, vi sono dei casi in cui non è agevole stabilire qual'è la sede centrale di istituzione dalla quale l'unità locale dipende.

Ecco alcuni esempi:

- nel campo della «sanità pubblica» ciascun complesso ospedaliero, laboratorio di analisi, consultorio e simili costituisce una unità locale della «istituzione» USL (sede di istituzione) dalla quale dipende territorialmente, purché da essa fisicamente separato;

- nel campo della «istruzione pubblica» ciascuna scuola di ogni ordine e grado, con esclusione di quelle alle dirette dipendenze di amministrazioni locali (regione, provincia o comune), costituisce unità locale della istituzione Ministero della Pubblica Istruzione. Anche il Provveditorato agli studi, la Direzione didattica e simili, se separati fisicamente dall'edificio scolastico, sono unità locali del Ministero della Pubblica Istruzione.

Altri esempi chiarificatori possono essere dedotti dalla «Guida alla individuazione delle Istituzioni pubbliche» - 1991», predisposta in occasione del Censimento.

Addetti alle imprese

Sono costituiti dalle persone indipendenti e dipendenti occupate (a tempo pieno, a part-time o con contratto di formazione e lavoro) alla data del 21 ottobre 1991, nelle unità economiche censite anche se temporaneamente assenti per servizio, ferie, malattia, sospensione dal lavoro, cassa integrazione, ecc.

Gli addetti censiti riguardano il personale occupato presso le unità locali ubicate sul territorio nazionale.

Gli addetti alle unità locali riguardano le seguenti categorie posizionali:

- **Imprenditori, titolari, gerenti, liberi professionisti, ecc.:** titolari dell'impresa purché partecipino direttamente alla gestione e non si servano di un gestore o di un coadiutore o di altra persona diversamente denominata. Nel caso di società, sono la persona o le persone fisiche che risultano tali dagli atti amministrativi della società stessa (amministratore unico, consigliere delegato, ecc.)

- **Soci di cooperativa:** soci di cooperative di produzione e lavoro i quali, come corrispettivo dell'opera prestata, non percepiscono una remunerazione regolata dai contratti di lavoro bensì un compenso proporzionato alla prestazione, nonché una quota parte degli utili dell'impresa.

In tale categoria sono compresi, pertanto, solo i soci di cooperativa che assumono la figura di lavoratori in proprio. Qualora, invece, i soci di cooperativa assumano la figura di lavoratori dipendenti, essi sono compresi nella categoria di lavoratori dipendenti (operai specializzati, operai qualificati, operai comuni, ecc.).

- **Familiari coadiuvanti:** coloro che, essendo parenti o affini di un titolare dell'impresa, prestano lavoro nell'impresa stessa senza una remunerazione regolata da contratto di lavoro.

- **Dirigenti:** coloro che ricoprono un ruolo caratterizzato da un elevato grado di professionalità, autonomia e potere decisionale e sono preposti alla direzione di un ente od organismo pubblico o di sue ripartizioni, di un'azienda o di un settore o servizio di particolare rilevanza ed esplicano le loro funzioni al fine di promuovere, coordinare e gestire la realizzazione degli obiettivi dell'impresa o dell'ente.

- **Direttivi e quadri:** lavoratori che svolgono nel campo tecnico-amministrativo, con diverso grado di responsabilità, discrezionalità di poteri ed autonomia, funzioni direttive e/o di coordinamento nell'ambito di un servizio o di un ufficio.

- **Impiegati:** lavoratori che collaborano, a volte, con adeguata autonomia operativa o nei limiti dei principi o procedure, allo svolgimento dell'attività compresa nel campo in cui operano o che svolgono attività di mera esecuzione.

- **Categorie speciali (intermedi):** lavoratori che guidano e controllano, con apporto di adeguata competenza-pratica, gruppi di altri lavoratori operai, esercitando a volte un certo potere di iniziativa per la condotta delle lavorazioni.

- **Capi operai:** lavoratori che guidano e che controllano, con apporto di adeguata competenza tecnico-pratica, gruppi di altri lavoratori operai, esercitando a volte un certo potere di iniziativa per la condotta delle lavorazioni o che svolgono un'attività per la cui esecuzione si richiedono conoscenze di tipo specialistico ed hanno eventualmente responsabilità di guida del personale.

● **Operai specializzati, qualificati, comuni:** lavoratori che svolgono attività per la cui esecuzione si richiedono adeguate cognizioni tecnico-pratiche conseguite in Istituti professionali ovvero mediante istruzione equivalente acquisita con il necessario tirocinio e che compiono, con l'apporto di particolare competenza, operazioni su apparati o attrezzature complesse che presuppongono la conoscenza di specifica tecnologia.

● **Apprendisti:** lavoratori che, nell'ambito della normativa ufficiale, sono impiegati nell'unità locale al fine di effettuare l'addestramento necessario per conseguire una specifica qualificazione fornendo nel contempo la propria opera nell'unità locale medesima.

● **Altro personale:** tutti gli altri lavoratori non compresi nelle categorie precedenti o che attendono alla semplice sorveglianza o custodia.

Non è stato considerato tra gli addetti l'eventuale personale volontario operante presso le imprese.

Addetti alle istituzioni

Sono costituiti dalle persone dipendenti occupate (a tempo pieno, a part-time o con contratto a termine) alla data del 21 ottobre 1991, nelle unità censite, anche se temporaneamente assenti per servizio, ferie, malattia, sospensione dal lavoro, ecc.

I dipendenti censiti riguardano il personale occupato presso le unità locali ubicate sul territorio nazionale e in particolare le seguenti categorie:

- Dirigenti e assimilati
- Direttivi e assimilati
- Funzionari e assimilati
- Collaboratori e assimilati
- Assistenti e assimilati
- Operatori e assimilati
- Coadiutori e assimilati
- Addetti ai servizi ausiliari e assimilati

Le qualifiche professionali incluse nelle predette categorie si differenziano in funzione delle amministrazioni pubbliche di appartenenza (es. dirigente, magistrato, ricercatore, professore universitario, ecc.).

Non è stato considerato tra gli addetti l'eventuale personale volontario operante presso le imprese.

Le categorie posizionali sono state anche qui definite in modo tale da poter essere estese alle figure professionali tipiche delle varie istituzioni, attraverso la tabella di ragguglio riportata in Appendice C.

Avvertenze alle tavole

1. AVVERTENZE DI CARATTERE GENERALE

Segni convenzionali

Nelle tavole del Fascicolo sono adoperati i seguenti segni convenzionali:

- Linea (-): a) quando il fenomeno non esiste;
 b) quando il fenomeno esiste e viene rilevato, ma i casi non si sono verificati.
- Due puntini (..): per i numeri che non raggiungono la metà della cifra relativa all'ordine minimo considerato.
- Asterisco (*): Cifra coperta da segreto statistico, in ottemperanza alle disposizioni previste dalla legge in vigore sulla tutela del segreto statistico (art. 9 del D.L. n. 322 del 6 settembre 1989, pubblicato nella *Gazzetta Ufficiale* n. 222 del 22 settembre 1989), e limitatamente alle tavole che contengono informazioni non presenti in pubblici registri e al fine di impedire ogni riferimento individuale.

Epoca di riferimento dei dati

I dati riportati nelle tavole fanno riferimento alla data del 21 ottobre 1991 con la sola eccezione di quelli del Capitolo 1, nel quale sono riportate anche informazioni provenienti dai precedenti Censimenti.

Composizione percentuale

Le composizioni percentuali sono arrotondate automaticamente alla prima cifra decimale. Il totale dei valori percentuali così calcolati può risultare non uguale a 100.

Classificazione delle imprese, delle istituzioni e delle unità locali per attività economica

La classificazione delle imprese e delle istituzioni per attività economica è stata attuata sulla base dell'attività esercitata dall'impresa o dall'istituzione stessa, così come è risultato dalla dichiarazione riportata nel questionario di Censimento.

Le imprese o le istituzioni che esercitano più attività sono classificate nella sezione, sottosezione, divisione e gruppo corrispondente all'attività prevalente dichiarata dall'unità censita nel questionario di Censimento.

La classificazione delle unità locali operative per attività economica è effettuata, parimenti, in base al criterio dell'attività unica o prevalente svolta nelle unità locali stesse, indipendentemente dall'attività economica principale delle imprese o istituzioni di appartenenza.

Si ha pertanto, necessariamente, coincidenza delle due attività — di impresa o di istituzione e di unità locale — solo nel caso di imprese/istituzioni aventi una sola unità locale (unilocalizzate).

Le unità locali amministrativo-gestionali, invece, sono classificate in base all'attività economica, unica o prevalente, esercitata dall'impresa o istituzione di appartenenza.

- *Le sedi centrali delle unità sanitarie locali sono ubicate presso le unità operative che erogano le prestazioni sanitarie (ospedali, ambulatori, etc.); pertanto le sedi sono classificate non in base all'attività amministrativa svolta (con categoria economica 75121), bensì in base all'attività principale esercitata nelle unità operative in cui risiedono.*
- *Le sedi centrali di alcune istituzioni polifunzionali possono essere localizzate presso unità operative (ad es. asili, scuole) che non necessariamente svolgono l'attività prevalente dell'istituzione stessa (ad es. case di cura, pensionati ecc.).*

Classificazione delle imprese, delle istituzioni e delle unità locali per circoscrizione territoriale

Per quanto riguarda l'ubicazione delle imprese, delle istituzioni e delle unità locali sul territorio, occorre precisare che, mentre le imprese o le istituzioni sono sempre classificate nella provincia e nel comune in cui è ubicata la sede centrale, la classificazione territoriale delle unità locali e degli addetti varia a seconda che le stesse siano considerate in rapporto all'impresa/istituzione da cui dipendono o indipendentemente da essa.

Pertanto nelle tavole in cui si riportano i dati relativi alle imprese o alle istituzioni, nella provincia sede dell'impresa o dell'istituzione risultano classificate tutte le unità locali (con i relativi addetti) dipendenti dall'impresa/istituzione stessa, anche se territorialmente le stesse sono ubicate in province diverse. Nelle tavole, invece, in cui si riportano i dati concernenti le unità locali, ciascuna unità locale (con i relativi addetti) è stata classificata nella provincia in cui è effettivamente situata.

Artigianato

Ai fini del Censimento sono considerate artigiane le imprese che hanno dichiarato di essere iscritte all'albo anche se l'attività prevalentemente svolta, prima fra tutte la vendita, non è prevista dalla legge quadro sull'artigianato.

La soluzione scelta e condivisa dagli esperti del settore è stata quella di adottare un criterio di tipo giuridico, ossia di considerare artigiano colui che si dichiara iscritto all'albo e di censirlo con l'attività che egli dichiara nel questionario anche se non prettamente artigianale, fermo restando che quest'ultima risulti almeno tra le attività secondarie esplicitate.

2. AVVERTENZE AL CAPITOLO 1

Ai fini di una corretta interpretazione del confronto tra i dati dei censimenti 1971, 1981 e 1991 è necessario sottolineare che il numero delle imprese e dei relativi addetti del Censimento 1981 è sottostimato perché, per le attività esclusive o principali non soggette all'obbligo di iscrizione nel Registro Ditte presso le Camere di Commercio, furono rilevate solamente notizie relative alle unità

locali. Ciò ha riguardato, in particolare: gli studi legali, medici, notarili, tecnici, ecc.; le imprese a struttura pubblica, come Enel, Azienda di Stato per i Servizi Telefonici, Amministrazione Autonoma Monopoli dello Stato, Ente Ferrovie dello Stato, Amministrazione delle Poste e Telecomunicazione, varie Gestioni Commissariali Governative, ecc.

Tutte le tavole del capitolo 1 sono state elaborate secondo la classificazione delle attività economiche del 1991 che risulta molto più analitica rispetto a quelle adottate nei precedenti censimenti.

Si ricorda, inoltre, che la classificazione delle unità rilevate viene effettuata sulla base dell'attività prevalente esercitata, la quale può essere variata tra un censimento e l'altro a seguito delle eventuali modifiche strutturali operate dalle singole imprese.

3. AVVERTENZE RELATIVE A SPECIFICHE TAVOLE

Tavole 1.1, 1.2, 1.6 e 1.7

Presentano un duplice confronto tra i Censimenti del 1971, 1981 e 1991: in funzione dei rispettivi campi di osservazione e rispetto al campo di osservazione del Censimento 1971. Ciò consente una doppia chiave di lettura. Il primo tipo di confronto mette in risalto le variazioni dovute essenzialmente all'ampliamento del campo di osservazione della rilevazione censuaria nel corso degli anni; il secondo fa emergere i cambiamenti nella struttura economica del Paese negli ultimi venti anni, a parità di campo di osservazione.

Tavole 1.4 e 1.9

La situazione territoriale adottata per i confronti è quella risultante alla data censuaria del 1991. A livello provinciale non sono intervenute, negli ultimi venti anni, significative variazioni territoriali tali da alterare la validità del confronto spaziale dei dati. Unica eccezione è costituita dalla provincia di Oristano per la quale, relativamente al Censimento 1971 e in accordo con quanto effettuato già in occasione del Censimento 1981, si è provveduto ad una completa redistribuzione dei comuni interessati tra la nuova provincia e quelle limitrofe.

L'analisi effettuata nelle tavole, ripartisce le unità censite tra quelle ubicate nel «comune capoluogo» e quelle in «Altri comuni». Le modificazioni territoriali avvenute in 20 anni all'interno di ciascuna provincia hanno riguardato variazioni comunali (cessione/acquisizione di territorio tra comuni limitrofi, creazioni di nuovi comuni per scissione, ecc.), che non hanno comportato modifiche nei confini provinciali e che hanno marginalmente interessato i comuni capoluogo. Pertanto, il confronto tra comune capoluogo e restanti comuni non è inficiato dai cambiamenti territoriali, mentre un corretto confronto a livello comunale necessita di specifiche elaborazioni che ricostruiscano il corretto campo di osservazione (ad esempio, tenendo conto della struttura e delle variazioni delle sezioni di Censimento interessate).

Tavola 1.5

● I dati presenti sono stati rielaborati secondo la classificazione delle attività economiche del 1991, in base alla tabella di ragguglio n. 1 dell'Appendice C. A tale proposito, è il caso di sottolineare che, in considerazione delle notevoli differenze anche di tipo concettuale esistenti tra gli schemi classificatori, non sempre si riscontra una corrispondenza univoca tra i codici del 1991 e quelli del 1981, anche se si opera con il livello massimo di analisi.

Nella rielaborazione dei dati del 1981 in chiave 1991 si è dovuto pertanto procedere, limitatamente ad alcuni casi, a delle forzature nell'attribuzione dei codici di attività. L'assenza dei dati del 1981 in corrispondenza di alcune attività non è pertanto necessariamente da imputarsi a mancanza del fenomeno ma anche a problemi di confrontabilità di codifiche alle due dati censimentali.

- Alcuni codici 1991 comprendono attività che sono state censite soltanto in parte nel 1981 (ad esempio, sicurezza nazionale e ordine pubblico, professionisti ed insegnanti indipendenti, libere professioni artistiche e letterarie).

Tavole 2.2, 2.3, 3.1 e 3.2 - Forma giuridica

Nella voce «impresa individuale» sono compresi i lavoratori autonomi (muratore, idraulico, libero professionista, ecc.).

Nella voce «altra forma di impresa» sono comprese le associazioni tra professionisti, i consorzi, le aziende autonome e altri enti censiti quali imprese (Amministrazione PP. TT., Ente Ferrovie dello Stato, Enel, varie Concessioni Commissariali Governative, ecc.).

Tavole 2.4, 2.5, 3.12, 3.13, 3.24, 3.25, 3.28 e 3.36 - Forma istituzionale

Nella voce «altra forma di istituzione» sono compresi i consorzi pubblici (es. consorzi di comuni, consorzi di bonifica, ecc.).

Tavole 2.2, 2.3, 2.4, 2.5, 3.5 e 3.16 - Diffusione territoriale

L'impresa o l'istituzione è unilocalizzata se gestisce una sola unità locale ossia se svolge la propria attività in un solo luogo. È plurilocalizzata se gestisce due o più unità locali ossia se svolge la propria attività in più luoghi.

L'impresa o l'istituzione è considerata: a diffusione comunale se è unilocalizzata oppure se gestisce due o più unità locali ubicate tutte nello stesso comune sede dell'impresa o dell'istituzione; a diffusione provinciale se gestisce unità locali in più comuni appartenenti tutti alla medesima Provincia sede dell'impresa o dell'istituzione; a diffusione regionale se gestisce unità locali in comuni facenti parte di più Province comprese nella stessa Regione sede dell'impresa o dell'istituzione; a diffusione nazionale se gestisce unità locali in comuni appartenenti a Province di Regioni diverse.

Tavole 2.2, 2.3, 2.4, 2.5, 3.7 e 3.18 - Consorzio o associazione con altre strutture

Per consorzio o associazione temporanea con altre strutture (imprese o istituzioni) si intende il consorzio tra imprese per i servizi in comune, il consorzio fra comuni per la gestione dei servizi, l'associazione temporanea fra imprese dello stesso settore o di settori diversi per meglio proporsi sul mercato, ecc.

Tavole 2.2, 2.3, 2.4, 2.5, 3.7 e 3.18 - Attrezzature informatiche

Per attrezzatura informatica si intende qualunque attrezzatura principale o ausiliaria che consenta l'ingresso, l'uscita e l'elaborazione dei dati (ad esempio, lettori ottici a barre, lettori codici magnetici, personal computers, telescriventi ecc.). Non sono comprese, invece, quelle attrezzature, come i registratori di cassa e simili, che non prevedono una successiva elaborazione delle informazioni raccolte. Nelle tavole sono comprese le imprese o le istituzioni che, per svolgere la loro attività, si sono avvalse di almeno una attrezzatura informatica sia essa in proprietà, in affitto o in leasing.

Tavole 3.10 e 3.11 - Commercio ambulante

Ai fini del Censimento per commercio ambulante si intende il commercio che viene esercitato, con posteggio sia fisso sia mobile, su aree pubbliche, purché il titolare eserciti tale commercio come attività esclusiva o principale.

Per posteggio fisso si intende un luogo che è sempre a disposizione del titolare dell'esercizio per l'intera giornata o per giorni prefissati, mentre il posteggio mobile è in forma itinerante.

Non sono stati censiti, nell'ambito del commercio ambulante, gli esercizi il cui titolare: esercita tale attività occasionalmente o in determinati periodi dell'anno; gestisce contemporaneamente un negozio o un'azienda artigiana; vende direttamente la produzione propria in forma ambulante.

È da tener presente, inoltre, che non sono stati considerati venditori ambulanti ma titolari di vere e proprie imprese commerciali e come tali censiti, coloro che vendono in chioschi o simili, fissati stabilmente al suolo al di fuori di aree attrezzate.

Inoltre, le imprese che svolgono l'attività di commercio ambulante sono state considerate come imprese individuali unilocalizzate a diffusione comunale e, infine, unità di tipo «operativo». In virtù di tali caratteristiche sono state regolarmente conteggiate nelle tavole che trattano tali variabili.

Tavole 3.19, 3.24 e 3.26 - Unità locali senza addetti

Le unità locali senza addetti comprendono, di norma, quelle temporaneamente inattive alla data del Censimento e quelle unità i cui addetti svolgono prevalentemente la propria attività in altre unità locali della stessa impresa o istituzione (locali adibiti ad attività stagionali, locali in corso di ristrutturazione alla data di Censimento, secondo studio professionale di uno stesso titolare, ecc.).

Tavole 3.22 e 3.30 - Superficie coperta

Per superficie coperta si intende la superficie dell'unità locale delimitata orizzontalmente e verticalmente in modo permanente. Nel caso in cui la superficie coperta dell'unità locale si sviluppa su piani diversi è stata considerata la somma della superficie coperta di ciascun piano.

Tavole 3.23 e 3.31 - Mezzi di trasporto

Nelle tavole sono indicati i mezzi di trasporto in dotazione all'unità locale ed impiegati in funzione dell'attività esercitata dall'unità locale stessa. Ovviamente, una stessa unità locale può essere interessata a più tipi di mezzi di trasporto.

Tavola 3.33 e 3.36 - Addetti

Per lavoro part-time si intende il lavoro svolto, regolarmente e volontariamente, durante una giornata o una settimana lavorativa con orario sensibilmente ridotto rispetto a quello considerato «normale». Gli elementi caratterizzanti contenuti in tale definizione sono rappresentati, oltre che dall'orario ridotto, dalla regolarità e dalla volontarietà. Ai fini del Censimento, è previsto il lavoro part-time solo per l'occupazione dipendente.

Per contratto di formazione e lavoro si intende quello espressamente definito dalla Legge 863 del 19.12.84.

Per personale volontario si intende il personale che presta attività a tempo pieno o parziale presso l'unità locale volontariamente e senza corrispettivo. Tale personale non rientra nel conteggio degli addetti dell'unità locale.

4. AVVERTENZE PER L'INTERPRETAZIONE DEI DATI

- Il numero degli «addetti» alle unità locali, rilevati con il Censimento dell'industria e dei servizi, non è comparabile con l'ammontare della «popolazione attiva» quale risulta sia dal Censimento della popolazione e sia dalle indagini sulle forze di lavoro, per le seguenti cause:

- per la *diversa unità di rilevazione* costituita dalla «unità locale» nel Censimento dell'industria e servizi, e dalla «famiglia» nel Censimento della popolazione e nelle indagini sulle forze di lavoro. Mentre con il Censimento della popolazione e con le indagini sulle forze di lavoro possono essere rilevate tutte le persone che esplicano un'attività lavorativa anche senza fare capo ad un'unità locale (lavoranti a domicilio, muratori, idraulici, elettricisti, ecc.), le stesse possono risultare escluse dal Censimento dell'industria e dei servizi a causa delle difficoltà connesse con la loro individuazione da parte del rilevatore;

- per la *diversa distribuzione territoriale*, in quanto gli «addetti» rilevati nel Censimento dell'industria e dei servizi risultano localizzati nel comune ove ha sede l'unità locale mentre per gli «attivi» del Censimento della popolazione e per le «forze di lavoro», la localizzazione è il comune di residenza;

- per la *classificazione secondo l'attività economica*, poiché, pur utilizzando la stessa classificazione, la comparabilità fra le predette fonti è resa difficile per la diversità del soggetto che rende la dichiarazione (in un caso, il titolare dell'unità locale, nell'altro il capo famiglia o l'individuo).

- Al fine di facilitare l'interpretazione dei dati contenuti nelle tavole del Capitolo 3, nel prospetto 8 è riportata l'elencazione delle denominazioni delle attività economiche per sezione, sottosezione, divisione e gruppo.

Prospetto 8 – Guida alla classificazione delle attività economiche

A AGRICOLTURA, CACCIA E SILVICOLTURA

- 01 AGRICOLTURA, CACCIA E RELATIVI SERVIZI
- 01.1 Coltivazioni agricole; orticoltura, floricoltura
- 01.2 Allevamento di animali
- 01.4 Attività dei servizi connessi all'agricoltura e alla zootecnia, esclusi i servizi veterinari
- 01.5 Caccia e cattura di animali per allevamento e ripopolamento di selvaggina, compresi i servizi connessi
- 02 SILVICOLTURA E UTILIZZAZIONE DI AREE FORESTALI E SERVIZI CONNESSI
- 02.0 Silvicultura e utilizzazione di aree forestali e servizi connessi

B PESCA, PISCICOLTURA E SERVIZI CONNESSI

- 05 PESCA, PISCICOLTURA E SERVIZI CONNESSI
- 05.0 Pesca, piscicoltura e servizi connessi

C ESTRAZIONE DI MINERALI

CA ESTRAZIONE DI MINERALI ENERGETICI

- 10 ESTRAZIONE DI CARBON FOSSILE E LIGNITE; ESTRAZIONE DI TORBA
- 10.1 Estrazione ed agglomerazione di carbon fossile
- 10.2 Estrazione ed agglomerazione di lignite
- 10.3 Estrazione ed agglomerazione di torba
- 11 ESTRAZIONE DI PETROLIO GREGGIO E DI GAS NATURALE; SERVIZI CONNESSI ALL'ESTRAZIONE DI PETROLIO E DI GAS NATURALE, ESCLUSA LA PROSPEZIONE
- 11.1 Estrazione di petrolio greggio e di gas naturale
- 11.2 Attività dei servizi connessi all'estrazione di petrolio e di gas, esclusa la prospezione
- 12 ESTRAZIONE DI MINERALI DI URANIO E DI TORIO
- 12.0 Estrazione di minerali di uranio e di torio

CB ESTRAZIONE DI MINERALI NON ENERGETICI

- 13 ESTRAZIONE DI MINERALI METALLIFERI
- 13.1 Estrazione di minerali di ferro
- 13.2 Estrazione di minerali metallici non ferrosi, ad eccezione dei minerali di uranio e di torio
- 14 ALTRE INDUSTRIE ESTRATTIVE
- 14.1 Estrazione di pietra
- 14.2 Estrazione di ghiaia, sabbia e argilla
- 14.3 Estrazione di minerali per le industrie chimiche e la fabbricazione di concimi
- 14.4 Produzione di sale
- 14.5 Estrazione di altri minerali e prodotti di cava n.c.a.

D ATTIVITÀ MANIFATTURIERE

DA INDUSTRIE ALIMENTARI, DELLE BEVANDE E DEL TABACCO

- 15 INDUSTRIE ALIMENTARI E DELLE BEVANDE
- 15.1 Produzione, lavorazione e conservazione di carne e di prodotti a base di carne
- 15.2 Lavorazione e conservazione di pesce e di prodotti a base di pesce

- 15.3 Lavorazione e conservazione di frutta e ortaggi
- 15.4 Fabbricazione di oli e grassi vegetali e animali
- 15.5 Industria lattiero-casearia
- 15.6 Lavorazione delle granaglie e di prodotti amidacei
- 15.7 Fabbricazione di prodotti per l'alimentazione degli animali
- 15.8 Fabbricazione di altri prodotti alimentari
- 15.9 Industria delle bevande
- 16 INDUSTRIA DEL TABACCO
- 16.0 Industria del tabacco

DB INDUSTRIE TESSILI E DELL'ABBIGLIAMENTO

- 17 INDUSTRIE TESSILI
- 17.1 Preparazione e filatura di fibre tessili
- 17.2 Tessitura di materie tessili
- 17.3 Finissaggio dei tessuti
- 17.4 Confezionamento di articoli in tessuto, esclusi gli articoli di vestiario
- 17.5 Altre industrie tessili
- 17.6 Fabbricazione di maglierie
- 17.7 Fabbricazione di articoli in maglieria
- 18 CONFEZIONE DI ARTICOLI DI VESTIARIO; PREPARAZIONE E TINTURA DI PELLICCE
- 18.1 Confezione di vestiario in pelle
- 18.2 Confezione di altri articoli di vestiario ed accessori
- 18.3 Preparazione e tintura di pellicce; confezione di articoli in pelliccia

DC INDUSTRIE CONCIARIE, FABBRICAZIONE DI PRODOTTI IN CUOIO, PELLE E SIMILARI

- 19 PREPARAZIONE E CONCIA DEL CUOIO; FABBRICAZIONE DI ARTICOLI DA VIAGGIO, BORSE, ARTICOLI DA CORREGGIAIO, SELLERIA E CALZATURE
- 19.1 Preparazione e concia del cuoio
- 19.2 Fabbricazione di articoli da viaggio, borse, articoli da correggiaio e selleria
- 19.3 Fabbricazione di calzature

DD INDUSTRIA DEL LEGNO E DEI PRODOTTI IN LEGNO

- 20 INDUSTRIA DEL LEGNO E DEI PRODOTTI IN LEGNO E SUGHERO, ESCLUSI I MOBILI; FABBRICAZIONE DI ARTICOLI DI PAGLIA E MATERIALI DA INTRECCIO
- 20.1 Taglio, piallatura e trattamento del legno
- 20.2 Fabbricazione di fogli da impiallacciatura; fabbricazione di compensato, pannelli stratificati (ad anima listellata), pannelli di fibre, di particelle ed altri pannelli
- 20.3 Fabbricazione di elementi di carpenteria in legno e falegnameria per l'edilizia
- 20.4 Fabbricazione di imballaggi in legno
- 20.5 Fabbricazione di altri prodotti in legno; fabbricazione di articoli in sughero, paglia e materiali da intreccio

DE FABBRICAZIONE DELLA PASTA-CARTA, DELLA CARTA E DEI PRODOTTI DI CARTA; STAMPA ED EDITORIA

- 21 FABBRICAZIONE DELLA PASTA-CARTA, DELLA CARTA E DEI PRODOTTI DI CARTA
- 21.1 Fabbricazione della pasta-carta, della carta e del cartone
- 21.2 Fabbricazione di articoli di carta e di cartone

- 22 **EDITORIA, STAMPA E RIPRODUZIONE DI SUPPORTI REGISTRATI**
- 22.1 Editoria
- 22.2 Stampa e attività dei servizi connessi alla stampa
- 22.3 Riproduzione di supporti registrati
- DF FABBRICAZIONE DI COKE, RAFFINERIE DI PETROLIO, TRATTAMENTO DEI COMBUSTIBILI NUCLEARI**
- 23 **FABBRICAZIONE DI COKE, RAFFINERIE DI PETROLIO, TRATTAMENTO DEI COMBUSTIBILI NUCLEARI**
- 23.1 Fabbricazione di prodotti di cokeria
- 23.2 Fabbricazione di prodotti petroliferi raffinati
- 23.3 Trattamento dei combustibili nucleari
- DG FABBRICAZIONE DI PRODOTTI CHIMICI E DI FIBRE SINTETICHE E ARTIFICIALI**
- 24 **FABBRICAZIONE DI PRODOTTI CHIMICI E DI FIBRE SINTETICHE E ARTIFICIALI**
- 24.1 Fabbricazione di prodotti chimici di base
- 24.2 Fabbricazione di pesticidi e di altri prodotti chimici per l'agricoltura
- 24.3 Fabbricazione di pitture, vernici e smalti, inchiostri da stampa e mastici
- 24.4 Fabbricazione di prodotti farmaceutici e di prodotti chimici e botanici per usi medicinali
- 24.5 Fabbricazione di saponi e detergenti, di prodotti per la pulizia e la lucidatura, di profumi e prodotti per toletta
- 24.6 Fabbricazione di altri prodotti chimici
- 24.7 Fabbricazione di fibre sintetiche e artificiali
- DH FABBRICAZIONE DI ARTICOLI IN GOMMA E MATERIE PLASTICHE**
- 25 **FABBRICAZIONE DI ARTICOLI IN GOMMA E MATERIE PLASTICHE**
- 25.1 Fabbricazione di articoli in gomma
- 25.2 Fabbricazione di articoli in materie plastiche
- DI FABBRICAZIONE DI PRODOTTI DELLA LAVORAZIONE DI MINERALI NON METALLIFERI**
- 26 **FABBRICAZIONE DI PRODOTTI DELLA LAVORAZIONE DI MINERALI NON METALLIFERI**
- 26.1 Fabbricazione di vetro e di prodotti in vetro
- 26.2 Fabbricazione di prodotti ceramici non refrattari, non destinati all'edilizia; fabbricazione di prodotti ceramici refrattari
- 26.3 Fabbricazione di piastrelle e lastre in ceramica per pavimenti e rivestimenti
- 26.4 Fabbricazione di mattoni, tegole ed altri prodotti per l'edilizia in terracotta
- 26.5 Produzione di cemento, calce, gesso
- 26.6 Fabbricazione di prodotti in calcestruzzo, cemento o gesso
- 26.7 Taglio, modellatura e finitura della pietra
- 26.8 Fabbricazione di altri prodotti in minerali non metalliferi
- DJ PRODUZIONE DI METALLO E FABBRICAZIONE DI PRODOTTI IN METALLO**
- 27 **PRODUZIONE DI METALLI E LORO LEGHE**
- 27.1 Produzione di ferro, di acciaio e di ferroleghie (CECA)
- 27.2 Fabbricazione di tubi
- 27.3 Altre attività di prima trasformazione del ferro e dell'acciaio e produzione di ferroleghie non CECA
- 27.4 Produzione di metalli di base preziosi e non ferrosi
- 27.5 Fusione di metalli

- 28 **FABBRICAZIONE E LAVORAZIONE DEI PRODOTTI IN METALLO, ESCLUSE MACCHINE E IMPIANTI**
- 28.1 Fabbricazione di elementi da costruzione in metallo
- 28.2 Fabbricazione di cisterne, serbatoi e contenitori in metallo; fabbricazione di radiatori e caldaie per il riscaldamento centrale
- 28.3 Fabbricazione di generatori di vapore, escluse le caldaie per riscaldamento centrale ad acqua calda
- 28.4 Fucinatura, imbutitura, stampaggio e profilatura dei metalli; metallurgia delle polveri
- 28.5 Trattamento e rivestimento dei metalli, lavorazioni di meccanica generale per conto terzi
- 28.6 Fabbricazione di articoli di coltelleria, utensili e oggetti diversi in metallo
- 28.7 Fabbricazione di altri prodotti metallici
- DK FABBRICAZIONE DI MACCHINE ED APPARECCHI MECCANICI, COMPRESI L'INSTALLAZIONE, IL MONTAGGIO, LA RIPARAZIONE E LA MANUTENZIONE**
- 29 **FABBRICAZIONE DI MACCHINE ED APPARECCHI MECCANICI, COMPRESI L'INSTALLAZIONE, IL MONTAGGIO, LA RIPARAZIONE E LA MANUTENZIONE**
- 29.1 Fabbricazione di macchine e apparecchi per la produzione e l'utilizzazione dell'energia meccanica, esclusi i motori per aeromobili, veicoli e motocicli
- 29.2 Fabbricazione di altre macchine di impiego generale
- 29.3 Fabbricazione di macchine per l'agricoltura e la silvicoltura
- 29.4 Fabbricazione di macchine utensili (compresi parti e accessori, installazione, manutenzione e riparazione)
- 29.5 Fabbricazione di altre macchine per impieghi speciali
- 29.6 Fabbricazione di armi, sistemi d'arma e munizioni
- 29.7 Fabbricazione di apparecchi per uso domestico n.c.a.
- DL FABBRICAZIONE DI MACCHINE ELETTRICHE E DI APPARECCHIATURE ELETTRICHE ED OTTICHE**
- 30 **FABBRICAZIONE DI MACCHINE PER UFFICIO, DI ELABORATORI E SISTEMI INFORMATICI**
- 30.0 Fabbricazione di macchine per ufficio, di elaboratori e sistemi informatici
- 31 **FABBRICAZIONE DI MACCHINE ED APPARECCHI ELETTRICI N.C.A.**
- 31.1 Fabbricazione di motori, generatori e trasformatori elettrici
- 31.2 Fabbricazione di apparecchiature per la distribuzione e il controllo dell'elettricità
- 31.3 Fabbricazione di fili e cavi isolati
- 31.4 Fabbricazione di accumulatori, pile e batterie di pile
- 31.5 Fabbricazione di apparecchi di illuminazione e di lampade elettriche
- 31.6 Fabbricazione di altri apparecchi elettrici n.c.a.
- 32 **FABBRICAZIONE DI APPARECCHI RADIOTELEVISIVI E DI APPARECCHIATURE PER LE COMUNICAZIONI**
- 32.1 Fabbricazione di tubi e valvole elettronici e di altri componenti elettronici
- 32.2 Fabbricazione di apparecchi trasmettenti per la radio diffusione e la televisione e di apparecchi per la telefonia e telegrafia su filo
- 32.3 Fabbricazione di apparecchi riceventi per la radiodiffusione e la televisione, di apparecchi per la registrazione e la riproduzione del suono o dell'immagine e di prodotti connessi

- 33 **FABBRICAZIONE DI APPARECCHI MEDICALI, DI APPARECCHI DI PRECISIONE, DI STRUMENTI OTTICI E DI OROLOGI**
- 33.1 Fabbricazione di apparecchi medicali e chirurgici e di apparecchi ortopedici
- 33.2 Fabbricazione di strumenti e apparecchi di misurazione, controllo, prova, navigazione e simili, escluse le apparecchiature di controllo dei processi industriali
- 33.3 Fabbricazione di apparecchiature per il controllo dei processi industriali
- 33.4 Fabbricazione di strumenti ottici e di attrezzature fotografiche
- 33.5 Fabbricazione di orologi
- DM FABBRICAZIONE DI MEZZI DI TRASPORTO**
- 34 **FABBRICAZIONE DI AUTOVEICOLI, RIMORCHI E SEMIRIMORCHI**
- 34.1 Fabbricazione di autoveicoli
- 34.2 Fabbricazione di carrozzerie per autoveicoli; fabbricazione di rimorchi e semirimorchi
- 34.3 Fabbricazione di parti ed accessori per autoveicoli e per loro motori
- 35 **FABBRICAZIONE DI ALTRI MEZZI DI TRASPORTO**
- 35.1 Industria cantieristica: costruzioni navali e riparazioni di navi e imbarcazioni
- 35.2 Costruzione di locomotive, anche da manovra e di materiale rotabile ferro-tranviario
- 35.3 Costruzione di aeromobili e di veicoli spaziali
- 35.4 Fabbricazione di motocicli e biciclette
- 35.5 Fabbricazione di altri mezzi di trasporto n.c.a.
- DN ALTRE INDUSTRIE MANIFATTURIERE**
- 36 **FABBRICAZIONE DI MOBILI; ALTRE INDUSTRIE MANIFATTURIERE**
- 36.1 Fabbricazione di mobili
- 36.2 Gioielleria e oreficeria
- 36.3 Fabbricazione di strumenti musicali
- 36.4 Fabbricazione di articoli sportivi
- 36.5 Fabbricazione di giochi e giocattoli
- 36.6 Altre industrie manifatturiere n.c.a.
- 37 **RECUPERO E PREPARAZIONE PER IL RICICLAGGIO**
- 37.1 Recupero e preparazione per il riciclaggio di cascami e rottami metallici
- 37.2 Recupero e preparazione per il riciclaggio di cascami e rottami non metallici
- E PRODUZIONE E DISTRIBUZIONE DI ENERGIA ELETTRICA, GAS E ACQUA**
- 40 **PRODUZIONE DI ENERGIA ELETTRICA, DI GAS, DI VAPORE E ACQUA CALDA**
- 40.1 Produzione e distribuzione di energia elettrica
- 40.2 Produzione di gas; distribuzione di combustibili gassosi mediante condotta
- 40.3 Produzione e distribuzione di vapore ed acqua calda
- 41 **RACCOLTA, DEPURAZIONE E DISTRIBUZIONE D'ACQUA**
- 41.0 Raccolta, depurazione e distribuzione d'acqua
- F COSTRUZIONI**
- 45 **COSTRUZIONI**
- 45.1 Preparazione del cantiere edile
- 45.2 Costruzione completa o parziale di edifici; genio civile
- 45.3 Installazione dei servizi in un fabbricato
- 45.4 Lavori di completamento degli edifici
- 45.5 Noleggio di macchine e attrezzature per la costruzione o la demolizione, con manovratore
- G COMMERCIO ALL'INGROSSO E AL DETTAGLIO; RIPARAZIONE DI AUTOVEICOLI, MOTOCICLI E DI BENI PERSONALI E PER LA CASA**
- 50 **COMMERCIO, MANUTENZIONE E RIPARAZIONE DI AUTOVEICOLI E MOTOCICLI; VENDITA AL DETTAGLIO DI CARBURANTE PER AUTOTRAZIONE**
- 50.1 Commercio di autoveicoli
- 50.2 Manutenzione e riparazione di autoveicoli
- 50.3 Commercio di parti e accessori di autoveicoli
- 50.4 Commercio, manutenzione e riparazione di motocicli, accessori e pezzi di ricambio
- 50.5 Vendita al dettaglio di carburanti per autotrazione
- 51 **COMMERCIO ALL'INGROSSO E INTERMEDIARI DEL COMMERCIO, AUTOVEICOLI E MOTOCICLI ESCLUSI**
- 51.1 Intermediari del commercio
- 51.2 Commercio all'ingrosso di materie prime agricole e di animali vivi
- 51.3 Commercio all'ingrosso di prodotti alimentari, bevande e tabacco
- 51.4 Commercio all'ingrosso di altri beni di consumo finale
- 51.5 Commercio all'ingrosso di prodotti intermedi non agricoli, di rottami e cascami
- 51.6 Commercio all'ingrosso di macchinari e attrezzature
- 51.7 Commercio all'ingrosso di altri prodotti
- 52 **COMMERCIO AL DETTAGLIO, ESCLUSO QUELLO DI AUTOVEICOLI E DI MOTOCICLI; RIPARAZIONE DI BENI PERSONALI E PER LA CASA**
- 52.1 Commercio al dettaglio in esercizi non specializzati
- 52.2 Commercio al dettaglio di prodotti alimentari, bevande e tabacco in esercizi specializzati
- 52.3 Commercio al dettaglio di prodotti farmaceutici, medicali, di cosmetici e di articoli di profumeria
- 52.4 Commercio al dettaglio di altri prodotti (esclusi quelli di seconda mano) in esercizi specializzati
- 52.5 Commercio al dettaglio di articoli di seconda mano
- 52.6 Commercio al dettaglio al di fuori dei negozi
- 52.7 Riparazione di beni di consumo personali e per la casa
- H ALBERGHI E RISTORANTI**
- 55 **ALBERGHI E RISTORANTI**
- 55.1 Alberghi
- 55.2 Campeggi ed altri alloggi per brevi soggiorni
- 55.3 Ristoranti
- 55.4 Bar
- 55.5 Mense e fornitura di pasti preparati
- I TRASPORTI, MAGAZZINAGGIO E COMUNICAZIONI**
- 60 **TRASPORTI TERRESTRI; TRASPORTI MEDIANTE CONDOTTE**
- 60.1 Trasporti ferroviari
- 60.2 Altri trasporti terrestri
- 60.3 Trasporti mediante condotte
- 61 **TRASPORTI MARITTIMI E PER VIE D'ACQUA**
- 61.1 Trasporti marittimi e costieri
- 61.2 Trasporti per vie d'acqua interne (compresi i trasporti lagunari)

- 62 TRASPORTI AEREI
 62.1 Trasporti aerei di linea
 62.2 Trasporti aerei non di linea
 62.3 Trasporti spaziali
 63 ATTIVITÀ DI SUPPORTO ED AUSILIARIE DEI TRASPORTI; ATTIVITÀ DELLE AGENZIE DI VIAGGIO
 63.1 Movimentazione merci e magazzinaggio
 63.2 Altre attività connesse ai trasporti
 63.3 Attività delle agenzie di viaggio e degli operatori turistici; attività di assistenza turistica n.c.a.
 63.4 Attività delle altre agenzie di trasporto
 64 POSTE E TELECOMUNICAZIONI
 64.1 Attività postali e di corriere
 64.2 Telecomunicazioni
- J INTERMEDIAZIONE MONETARIA E FINANZIARIA**
 65 INTERMEDIAZIONE MONETARIA E FINANZIARIA (ESCLUSE LE ASSICURAZIONI E I FONDI PENSIONE)
 65.1 Intermediazione monetaria
 65.2 Altre intermediazioni finanziarie
 66 ASSICURAZIONI E FONDI PENSIONE, ESCLUSE LE ASSICURAZIONI SOCIALI OBBLIGATORIE
 66.0 Assicurazioni e fondi pensione, escluse le assicurazioni sociali obbligatorie
 67 ATTIVITÀ AUSILIARIE DELLA INTERMEDIAZIONE FINANZIARIA
 67.1 Attività ausiliarie della intermediazione finanziaria, escluse le assicurazioni e i fondi pensione
 67.2 Attività ausiliarie delle assicurazioni e dei fondi pensione
- K ATTIVITÀ IMMOBILIARI, NOLEGGIO, INFORMATICA, RICERCA, ALTRE ATTIVITÀ PROFESSIONALI ED IMPRENDITORIALI**
 70 ATTIVITÀ IMMOBILIARI
 70.1 Attività immobiliari su beni propri
 70.2 Locazione di beni immobili propri e sublocazione
 70.3 Attività immobiliare per conto terzi
 71 NOLEGGIO DI MACCHINARI E ATTREZZATURE SENZA OPERATORE E DI BENI PER USO PERSONALE E DOMESTICO
 71.1 Noleggio di autovetture
 71.2 Noleggio di altri mezzi di trasporto
 71.3 Noleggio di altri macchinari ed attrezzature
 71.4 Noleggio di beni per uso personale e domestico n.c.a.
 72 INFORMATICA E ATTIVITÀ CONNESSE
 72.1 Consulenza per installazione di elaboratori elettronici
 72.2 Fornitura di software e consulenza in materia di informatica
 72.3 Elaborazione elettronica dei dati
 72.4 Attività delle banche di dati
 72.5 Manutenzione e riparazione di macchine per ufficio e di elaboratori elettronici
 72.6 Altre attività connesse all'informatica
 73 RICERCA E SVILUPPO
 73.1 Ricerca e sviluppo sperimentale nel campo delle scienze naturali e dell'ingegneria
 73.2 Ricerca e sviluppo sperimentale nel campo delle scienze sociali e umanistiche

- 74 ALTRE ATTIVITÀ PROFESSIONALI ED IMPRENDITORIALI
 74.1 Attività legali, contabilità, tenuta di libri contabili; consulenza in materia fiscale; studi di mercato e sondaggi di opinione; consulenza commerciale e di gestione; holding
 74.2 Attività in materia di architettura, di ingegneria ed altre attività tecniche
 74.3 Collaudi e analisi tecniche
 74.4 Pubblicità
 74.5 Servizi di ricerca, selezione e fornitura di personale
 74.6 Servizi di investigazione e vigilanza
 74.7 Servizi di pulizia e disinfestazione
 74.8 Altre attività di tipo professionale ed imprenditoriale n.c.a.
- L PUBBLICA AMMINISTRAZIONE E DIFESA; ASSICURAZIONE SOCIALE OBBLIGATORIA**
 75 PUBBLICA AMMINISTRAZIONE E DIFESA; ASSICURAZIONE SOCIALE OBBLIGATORIA
 75.1 Amministrazione pubblica; politica economica e sociale
 75.2 Servizi della pubblica amministrazione forniti alla intera collettività
 75.3 Assicurazione sociale obbligatoria
- M ISTRUZIONE**
 80 ISTRUZIONE
 80.1 Istruzione primaria
 80.2 Istruzione secondaria
 80.3 Istruzione universitaria
 80.4 Istruzione per gli adulti ed altri servizi di istruzione
- N SANITÀ E ALTRI SERVIZI SOCIALI**
 85 SANITÀ E ALTRI SERVIZI SOCIALI
 85.1 Attività dei servizi sanitari
 85.2 Servizi veterinari
 85.3 Assistenza sociale
- O ALTRI SERVIZI PUBBLICI, SOCIALI E PERSONALI**
 90 SMALTIMENTO DEI RIFIUTI SOLIDI, DELLE ACQUE DI SCARICO E SIMILI
 90.0 Smaltimento dei rifiuti solidi, delle acque di scarico e simili
 91 ATTIVITÀ DI ORGANIZZAZIONI ASSOCIATIVE N.C.A.
 91.1 Attività di organizzazioni economiche, di titolari di impresa, professionali
 91.2 Attività dei sindacati di lavoratori dipendenti
 91.3 Attività di altre organizzazioni associative
 92 ATTIVITÀ RICREATIVE, CULTURALI E SPORTIVE
 92.1 Produzioni e distribuzioni cinematografiche e di video
 92.2 Attività radiotelevisive
 92.3 Altre attività dello spettacolo
 92.4 Attività delle agenzie di stampa
 92.5 Attività di biblioteche, archivi, musei ed altre attività culturali
 92.6 Attività sportive
 92.7 Altre attività ricreative
 93 ALTRE ATTIVITÀ DEI SERVIZI
 93.0 Altre attività dei servizi

**Tabelle sinottiche
relative ai caratteri
considerati nelle tavole**

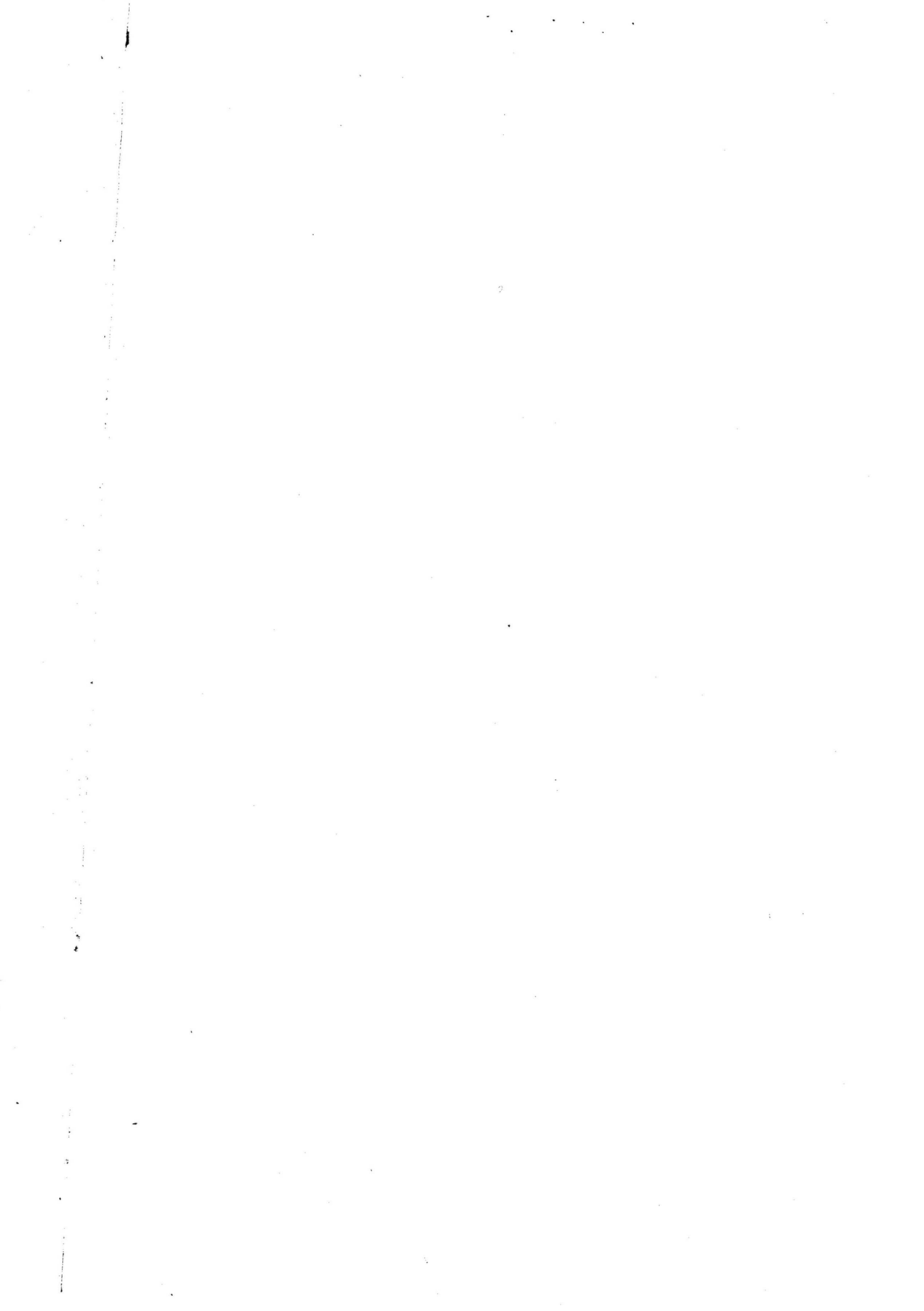

TAVOLE RELATIVE ALLE IMPRESE

		PUBBLICATE (*)																				DISPONIBILI											
		1.1	1.2	1.3	1.4	1.5	2.1	2.2	2.3	3.1	3.2	3.3	3.4	3.5	3.6	3.7	3.8	3.9	3.10	3.11	4.1	4.2	1	2	3	4	5	6	7	33	34	35	
COPERTURA	IMPRESE ARTIGIANE																																
	IMPRESE E ISTITUZIONI																																
	IMPRESE COMMERCIO AMBULANTE																																
IMPRESE PER CLASSE DI ADDETTI																																	
ADDETTI	CLASSE																																
	NUMERO																																
	CATEGORIA POSIZIONALE																																
ATTIVITÀ ECONOMICA	PRINCIPALE	SETTORE																															
		DIVISIONE (*)																															
		GRUPPO																															
	SECONDARIA																																
LOCALIZZAZIONE	SINGOLO COMUNE																																
	CAPOLUOGO E ALTRI COMUNI																																
	SEZIONE DI CENSIMENTO																																
FORMA GIURIDICA																																	
DIFUSIONE	TERRITORIALE																																
	ESTERA																																
UNITÀ LOCALI DIPENDENTI																																	
IMPORTAZIONE ED ESPORTAZIONE																																	
TIPO DI PRODUZIONE																																	
ATTREZZATURE INFORMATICHE																																	
LEASING																																	
IMPRESE CONSORZIATE O ASSOCIATE																																	
POPOLAZIONE RESIDENTE																																	
MEZZI DI TRASPORTO																																	
SERIE STORICHE	CONFRONTI CENSIMENTI 71, 81, 91																																
	CONFRONTI CENSIMENTI 81, 91																																

(*) Nella tav. 1.4 sono riportate le variazioni, tramite numeri indici, delle variabili evidenziate

(*) Classe e categoria di attività

(*) Variabile presente soltanto nelle tavole relative alle unità locali

- = Imprese
- = Esercizi di commercio ambulante
- = Imprese artigiane
- = Imprese ed istituzioni in complesso

TAVOLE RELATIVE ALLE ISTITUZIONI

		PUBBLICATE											DISPONIBILI							
		2.1	2.4	2.5	3.12	3.13	3.14	3.15	3.16	3.17	3.18	4.1	4.2	8	9	10	33	34	36	
ISTITUZIONI PER CLASSE DI ADDETTI		■			■		■		■		■									
IMPRESE E ISTITUZIONI																			■	■
ADDETTI	CLASSE				■	■	■	■	■	■	■								■	■
	NUMERO			■		■		■		■		■							■	
	CATEGORIA POSIZIONALE																			
ATTIVITÀ ECONOMICA	PRINCIPALE	SETTORE																	■	
		DIVISIONE (*)																		
		GRUPPO	■					■	■	■	■	■								■
	SECONDARIA (*)																			
LOCALIZZAZIONE	SINGOLO COMUNE												■	■					■	■
	CAPOLUOGO E ALTRI COMUNI				■		■		■	■	■				■	■				
	SEZIONE DI CENSIMENTO																		■	■
FORMA ISTITUZIONALE			■	■	■	■										■	■			
DIFFUSIONE TERRITORIALE			■	■					■							■	■			
UNITÀ LOCALI DIPENDENTI									■	■						■	■			
ATTREZZATURE INFORMATICHE			■	■																
LEASING			■	■																
ISTITUZIONI CONSORZIATE O ASSOCIATE			■	■																
POPOLAZIONE RESIDENTE														■						
ISTITUZIONI PUBBLICHE O PRIVATE			■	■	■	■	■	■	■	■	■								■	■

(*) Variabile presente soltanto nelle tavole relative alle unità locali

(*) Variabile presente soltanto nelle tavole relative alle imprese

- = Istituzioni
- = Imprese ed istituzioni in complesso

TAVOLE RELATIVE ALLE UNITÀ LOCALI

		PUBBLICATE (*)																																				
		1.5	1.6	1.7	1.8	1.9	2.1	2.2	2.3	2.4	2.5	2.6	2.7	3.19	3.20	3.21	3.22	3.23	3.24	3.25	3.26	3.27	3.28	3.29	3.30	3.31	3.32	3.33	3.34	3.35	3.36	4.1	4.2	4.3	4.4			
ADDETTI	CLASSE																																					
	NUMERO																																					
UNITÀ LOCALI PER CLASSE DI ADDETTI																																						
ATTIVITÀ ECONOMICA	PRINCIPALE	SETTORE																																				
		DIVISIONE																																				
		GRUPPO																																				
	SECONDARIA (*)																																					
SUPERFICIE	COPERTA (classe)																																					
	NON COPERTA (classe) (*)																																					
	DI VENDITA (classe) (*)																																					
	TOTALE (*)																																					
LOCALIZZAZIONE	SINGOLO COMUNE																																					
	CAPOLUOGO E ALTRI COMUNI																																					
	SEZIONE DI CENSIMENTO (*)																																					
AMPIEZZA DEMOGRAFICA DEI COMUNI																																						
OPERATIVE O AMMINISTRATIVO/GESTIONALI																																						
UNITÀ LOCALI ARTIGIANE																																						
SERIE STORICHE	CONFRONTI CENSIMENTI 71, 81, 91																																					
	CONFRONTI CENSIMENTI 81, 91																																					
ISTITUZIONI PUBBLICHE O PRIVATE																																						
POPOLAZIONE RESIDENTE																																						
CENTRI DECISIONALI	UNITÀ LOCALI CON SEDE (*) FUORI PROVINCIA																																					
	UNITÀ LOCALI PER PROVINCIA DELLA SEDE (*)																																					
	UNITÀ LOCALI PER DIFFUSIONE TERRITORIALE DELLA SEDE (*)																																					
MEZZI DI TRASPORTO																																						
FORMA GIURIDICA O ISTITUZIONALE																																						
OCCUPAZIONE	ADDETTI DIPENDENTI E INDIPENDENTI																																					
	SINGOLE CATEGORIE POSIZIONALI																																					
	PART-TIME																																					
	CONTRATTO DI FORMAZIONE-LAVORO																																					
	PERSONALE VOLONTARIO																																					
	SESSO																																					

(*) Nella tav. 1.9 sono riportate le variazioni, tramite numeri indici, delle variabili evidenziate

(*) Variabile presente nelle tavole disponibili relative alle unità locali o nelle tavole relative alle imprese e istituzioni

- = Solo unità locali delle imprese
- = Solo unità locali delle istituzioni
- = Unità locali delle imprese e delle istituzioni in complesso

segue **TAVOLE RELATIVE ALLE UNITÀ LOCALI**

		DISPONIBILI																																								
		11	12	13	14	15	16	17	18	19	20	21	22	23	24	25	26	27	28	29	30	31	32	33	34	35	36	37	38	39	40	41										
ADDETTI	CLASSE	[Color-coded data]																																								
	NUMERO	[Color-coded data]																																								
UNITÀ LOCALI PER CLASSE DI ADDETTI		[Color-coded data]																																								
ATTIVITÀ ECONOMICA	PRINCIPALE	[Color-coded data]																																								
	SETTORE	[Color-coded data]																																								
	DIVISIONE	[Color-coded data]																																								
	GRUPPO	[Color-coded data]																																								
SECONDARIA (*)		[Color-coded data]																																								
SUPERFICIE	COPERTA (classe)	[Color-coded data]																																								
	NON COPERTA (classe)	[Color-coded data]																																								
	DI VENDITA (classe)	[Color-coded data]																																								
	TOTALE	[Color-coded data]																																								
LOCALIZZAZIONE	SINGOLO COMUNE	[Color-coded data]																																								
	CAPOLUOGO E ALTRI COMUNI	[Color-coded data]																																								
	SEZIONE DI CENSIMENTO	[Color-coded data]																																								
	AMPIEZZA DEMOGRAFICA DEI COMUNI (*)	[Color-coded data]																																								
OPERATIVE O AMMINISTRATIVO/GESTIONALI		[Color-coded data]																																								
UNITÀ LOCALI ARTIGIANE		[Color-coded data]																																								
SERIE STORICHE	CONFRONTI CENSIMENTI 71, 81, 91 (*)	[Color-coded data]																																								
	CONFRONTI CENSIMENTI 81, 91 (*)	[Color-coded data]																																								
ISTITUZIONI PUBBLICHE O PRIVATE		[Color-coded data]																																								
POPOLAZIONE RESIDENTE (*)		[Color-coded data]																																								
CENTRI DECISIONALI	UNITÀ LOCALI CON SEDE FUORI PROVINCIA	[Color-coded data]																																								
	UNITÀ LOCALI PER PROVINCIA DELLA SEDE	[Color-coded data]																																								
	UNITÀ LOCALI PER DIFFUSIONE TERRITORIALE DELLA SEDE	[Color-coded data]																																								
MEZZI DI TRASPORTO		[Color-coded data]																																								
FORMA GIURIDICA O ISTITUZIONALE		[Color-coded data]																																								
OCCUPAZIONE	ADDETTI DIPENDENTI E INDIPENDENTI	[Color-coded data]																																								
	SINGOLE CATEGORIE POSIZIONALI (*)	[Color-coded data]																																								
	PART-TIME	[Color-coded data]																																								
	CONTRATTO DI FORMAZIONE-LAVORO	[Color-coded data]																																								
	PERSONALE VOLONTARIO	[Color-coded data]																																								
	SESSO	[Color-coded data]																																								

(*) Classe di attività economica del commercio fisso al minuto

(*) Variabile presente nelle tavole pubblicate relative alle unità locali o nelle tavole relative alle imprese e istituzioni

- = Solo unità locali delle imprese
- = Solo unità locali delle istituzioni
- = Unità locali artigiane
- = Unità locali delle imprese e delle istituzioni in complesso

Grafici

Provincia di Roma

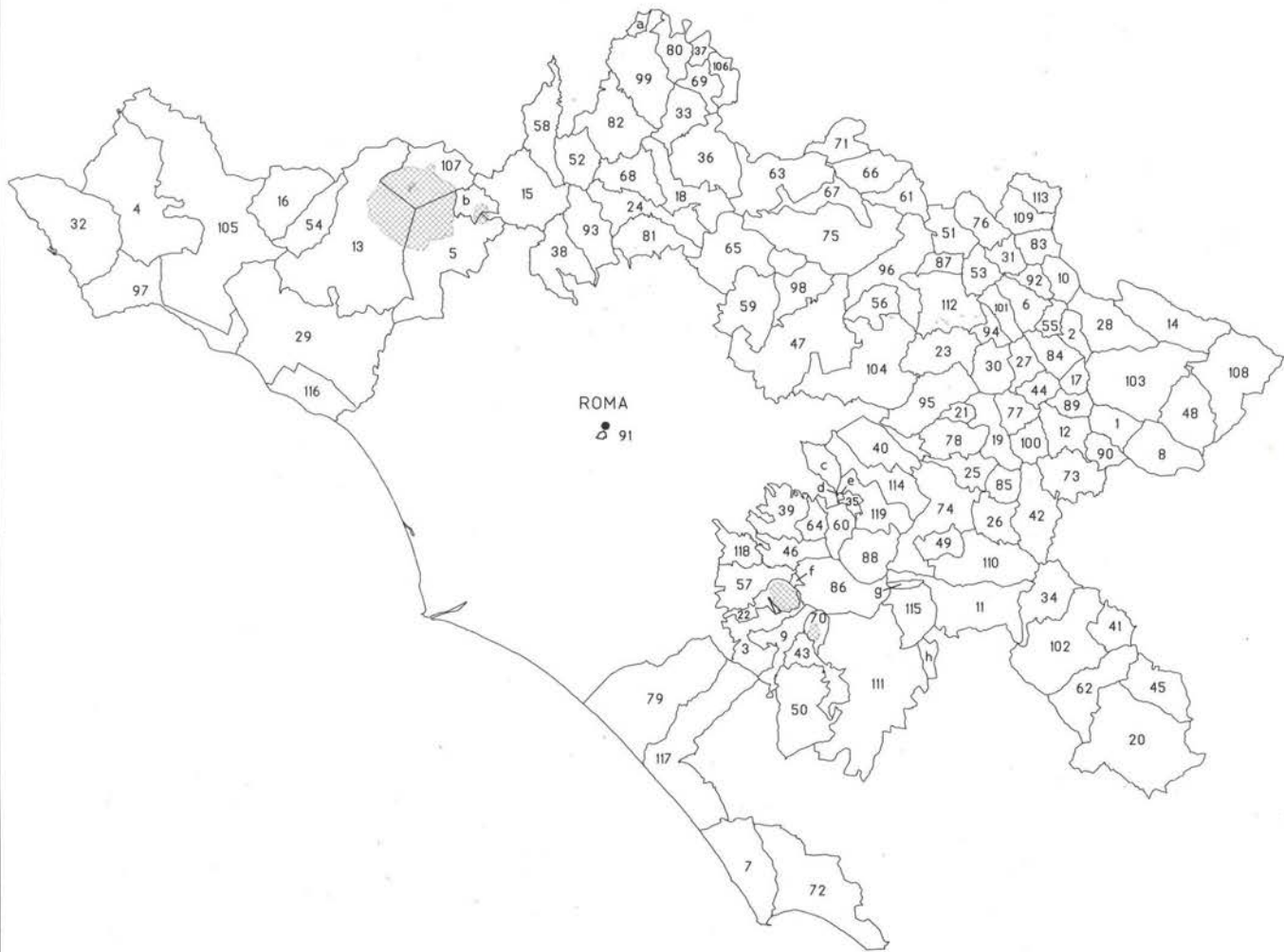

Codice Amministrativo ed Elenco Comuni della Provincia 058

001 AFFILE	020 CARPINETO ROMANO	039 FRASCATI	058 MAZZANO ROMANO	077 PISONIANO	096 SAN POLO DEI CAVALIERI	115 LARIANO	
002 AGOSTA	021 CASAPE	040 GALLIGANO NEL LAZIO	059 MENTANA	078 POLI	097 SANTA MARINELLA	116 LADISPOLI	
003 ALBANO LAZIALE	022 CASTEL GANDOLFO	041 GAVIGNANO	060 MONTECOMPATRI	079 POMEZIA	098 SANT'ANGELO ROMANO	117 ARDEA	
004 ALLUMIERE	023 CASTEL MADAMA	042 GENAZZANO	061 MONTEFLAVIO	080 PONZANO ROMANO	099 SANT'ORESTE	118 CIAMPINO	
005 ANGUILLARA SABAZIA	024 CASTELNUOVO DI PORTO	043 GENZANO DI ROMA	062 MONTELANICO	081 RIANO	100 SAN VITO ROMANO	119 SAN CESAREO	
006 ANTICOLI CORRADO	025 CASTEL SAN PIETRO ROMANO	044 GERANO	063 MONTELIBRETTI	082 RIGNANO FLAMINIO	101 SARACINESCO		
007 ANZIO	026 CAVE	045 GORGA	064 MONTE PORZIO CATONE	083 RIOFREDDO	102 SEGNI		
008 ARCINAZZO ROMANO	027 CERRETO LAZIALE	046 GROTTAFERRATA	065 MONTEROTONDO	084 ROCCA CANTERANO	103 SUBIACO		
009 ARICCIA	028 CERVARA DI ROMA	047 GUIDONIA MONTECELIO	066 MONTORIO ROMANO	085 ROCCA DI CAVE	104 TIVOLI		
010 ARSOLI	029 CERVETERI	048 JENNE	067 MORICONE	086 ROCCA DI PAPA	105 TOLFA		
011 ARTENA	030 CICILIANO	049 LABICO	068 MORLUPO	087 ROCCAGIOVINE	106 TORRITA TIBERINA		
012 BELLEGRA	031 CINETO ROMANO	050 LANUVIO	069 NAZZANO	088 ROCCA PRIORA	107 TREVIGNANO ROMANO		
013 BRACCIANO	032 CIVITAVECCHIA	051 LICENZA	070 NEMI	089 ROCCA SANTO STEFANO	108 VALLEPIETRA		
014 CAMERATA NUOVA	033 CIVITELLA SAN PAOLO	052 MAGLIANO ROMANO	071 NEROLA	090 ROIATE	109 VALLINFREDA		
015 CAMPAGNANO DI ROMA	034 COLLEFERRO	053 MANDELA	072 NETTUNO	091 ROMA	110 VALMONTONE		
016 CANALE MONTERANO	035 COLONNA	054 MANZIANA	073 OLEVANO ROMANO	092 ROVIANO	111 VELLETRI		
017 CANTERANO	036 FIANO ROMANO	055 MARANO EQUO	074 PALESTRINA	093 SACROFANO	112 VICOVARO		
018 CAPENA	037 FILACCIANO	056 MARCELLINA	075 PALOMBARA SABINA	094 SAMBUCI	113 VIVARO ROMANO		
019 CAPRANICA PRENESTINA	038 FORMELLO	057 MARINO	076 PERCILE	095 SAN GREGORIO DA SASSOLA	114 ZAGAROLO		
Isole Amministrative		Comune di Appartenenza		Isole Amministrative		Comune di Appartenenza	
a	ACQUA FORTE			e	CASALE RICCI		
b	POLLINE	PONZANO ROMANO	ROMA	f	POZZO CARPINO	MONTECOMPATRI	GROTTAFERRATA
c	PANTANO BORGHESE-LAGHETTO			g	SARAZZANO		
d	CAMPANELLA	MONTECOMPATRI	COLONNA	h	LA TORRE	ROCCA PRIORA	ARTENA

Grafico 1 - Addetti alle unità locali ogni 100 abitanti (a) per Comune

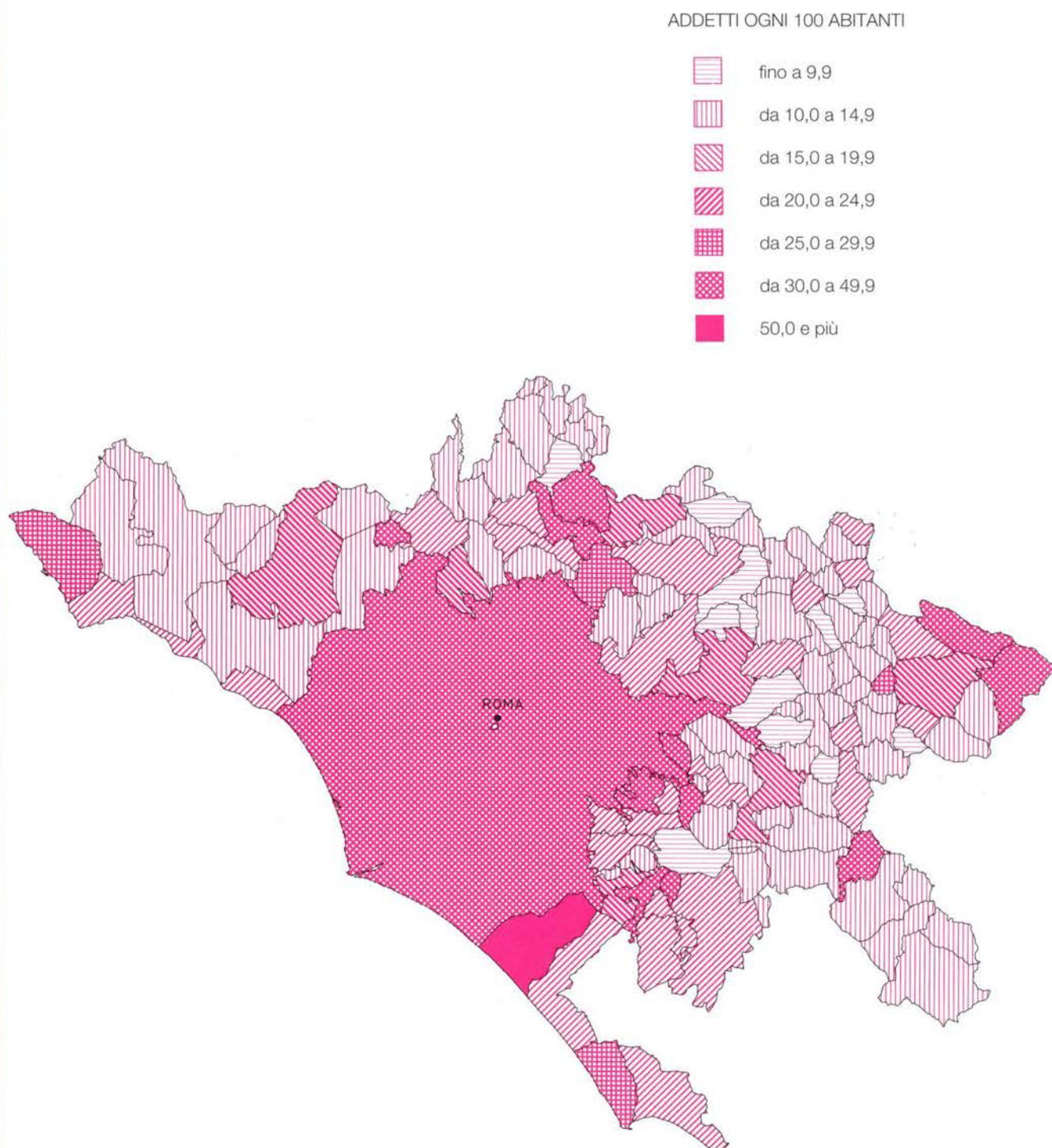

(a) Cfr: Istat "13° Censimento generale della popolazione - 20 ottobre 1991 - Popolazione legale", 1993

Grafico 2 - Imprese, unità locali e addetti dal 1971 al 1991 (a)



Grafico 3 - Addetti alle unità locali dal 1971 al 1991 nei principali settori dell'industria e dei servizi (a)



(a) A parità di campo di osservazione del Censimento 1971.

Grafico 4 - Unità locali e addetti dal 1971 al 1991 per settore di attività economica (a) (composizione percentuale)

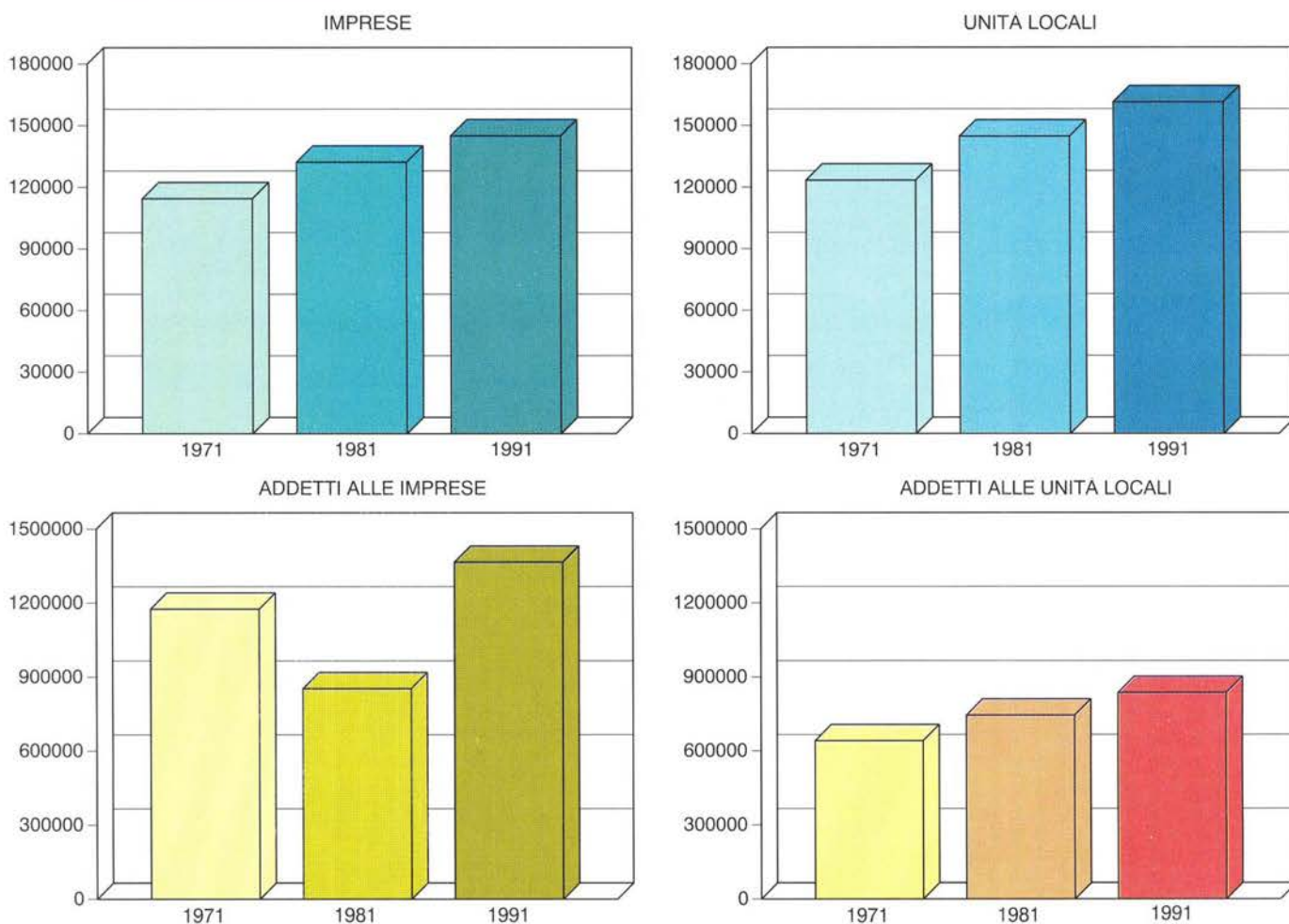
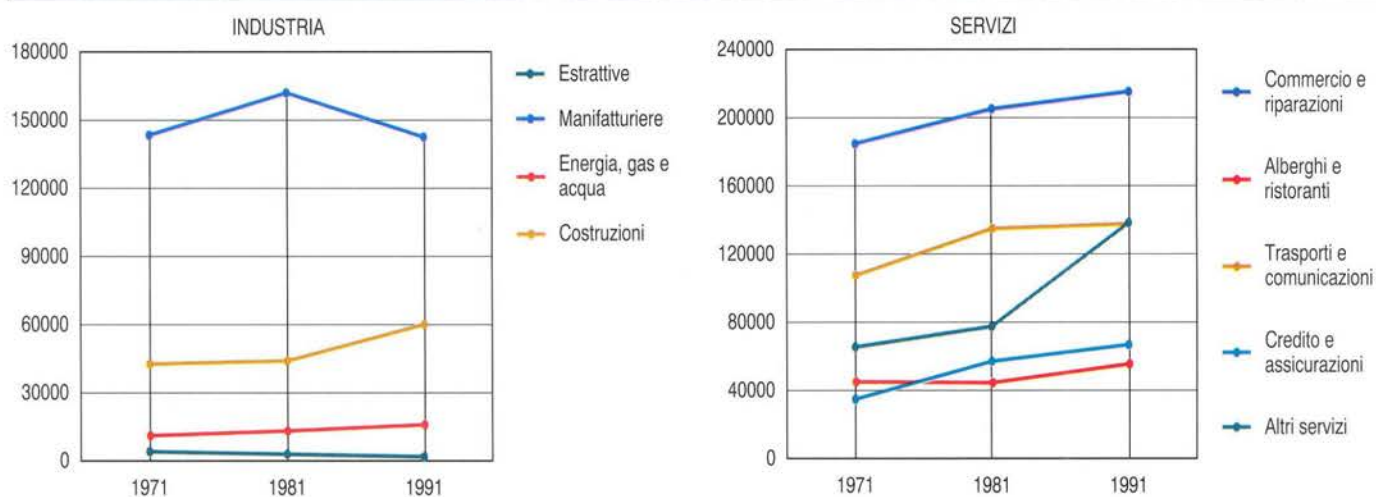
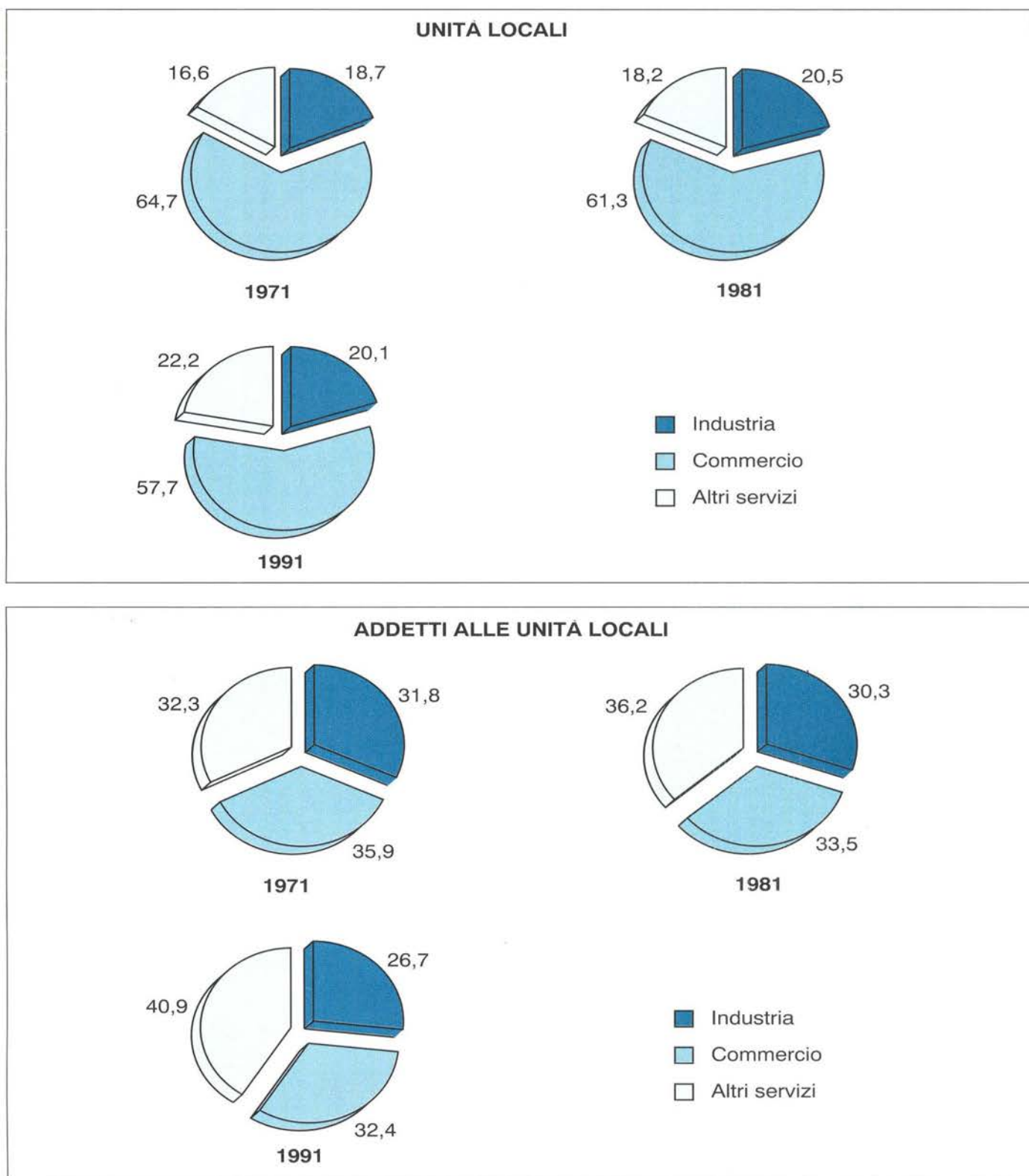

(a) A parità di campo di osservazione del Censimento 1971.

Grafico 5 - Imprese per forma giuridica



Grafico 6 - Addetti alle unità locali ogni 100 abitanti



Grafico 7 - Addetti alle unità locali per sesso e settore di attività economica

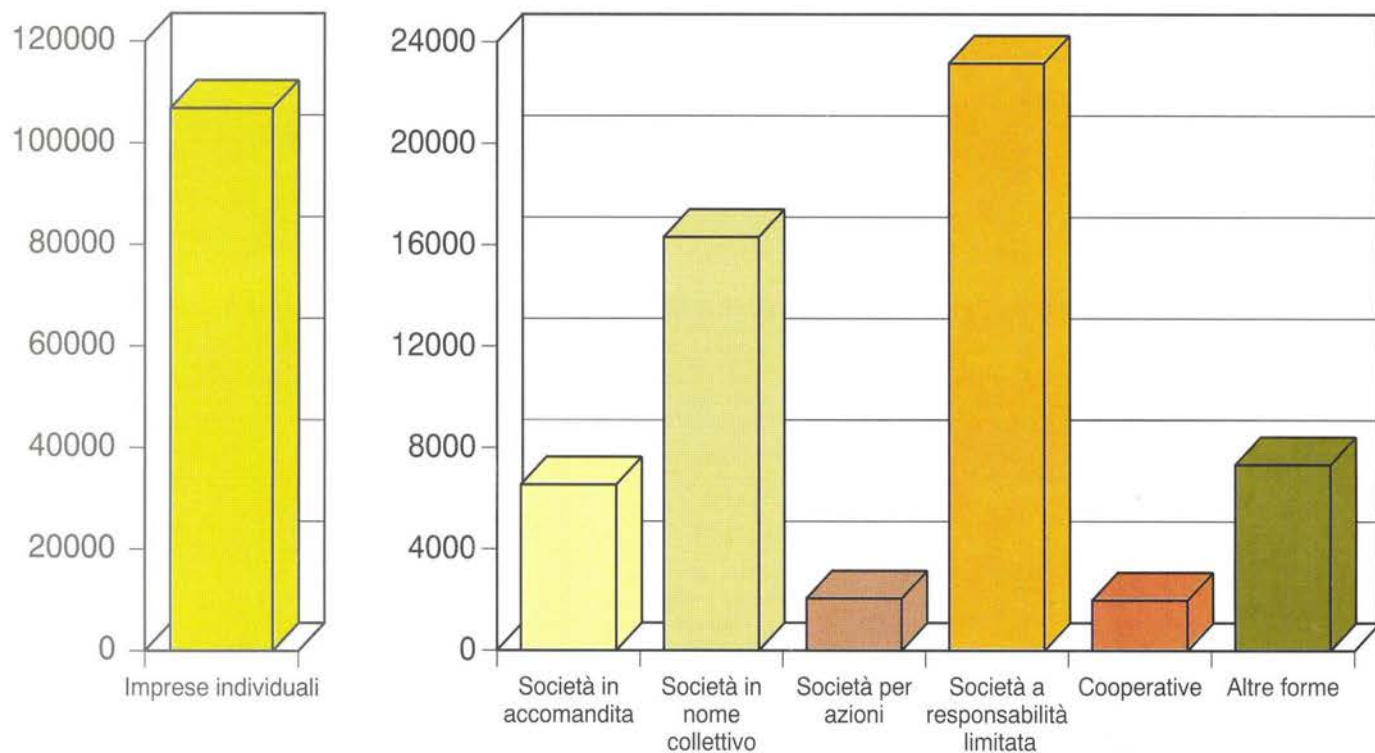

Grafico 8 - Variazione percentuale delle unità locali del 1991 rispetto al 1981 per settore di attività economica (a)

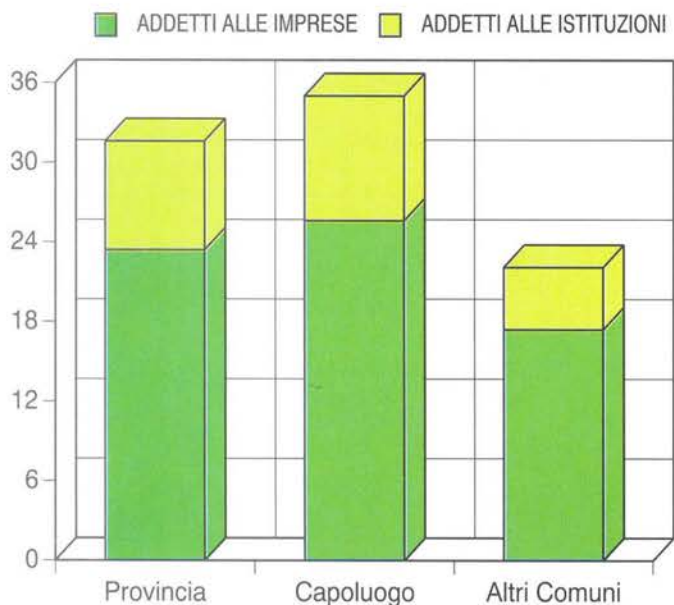

Grafico 9 - Variazione percentuale degli addetti alle unità locali del 1991 rispetto al 1981 per settore di attività economica (a)

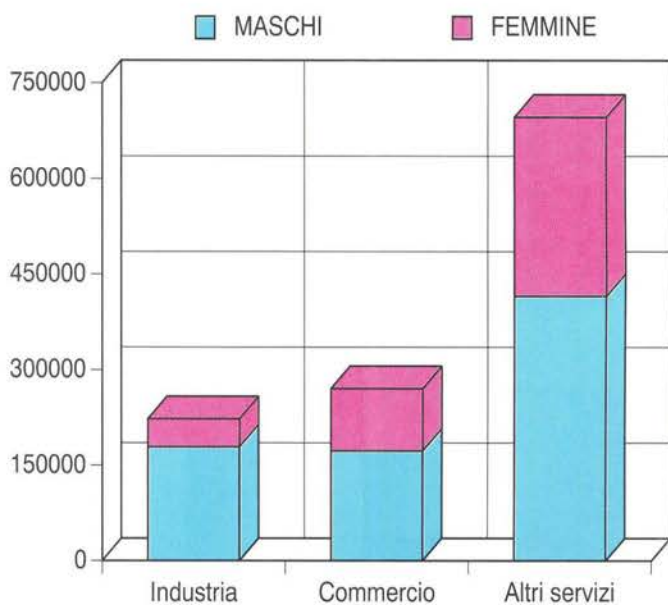

Grafico 10 - Numero medio di addetti per unità locale di impresa per settore di attività economica

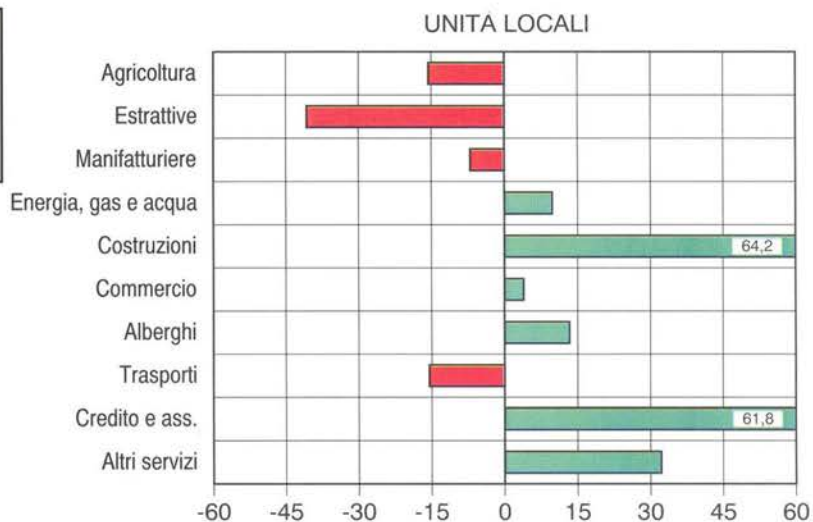

Grafico 11 - Addetti alle unità locali delle imprese per settore di attività economica

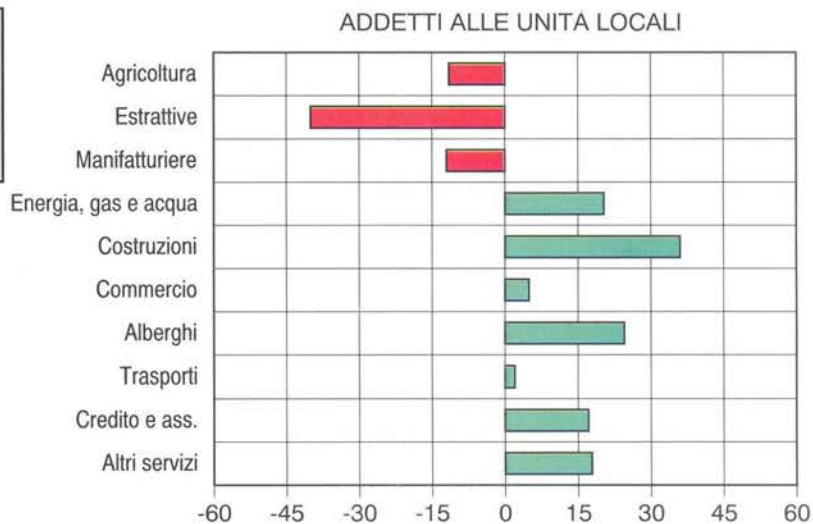

(a) A parità di campo di osservazione del Censimento 1981.

Grafico 12 - Addetti alle unità locali delle imprese per attività manifatturiera

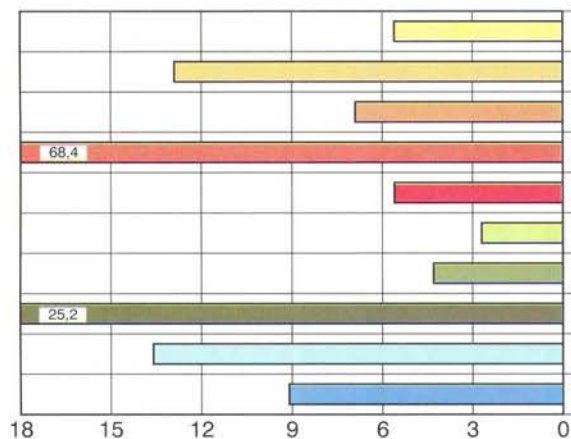
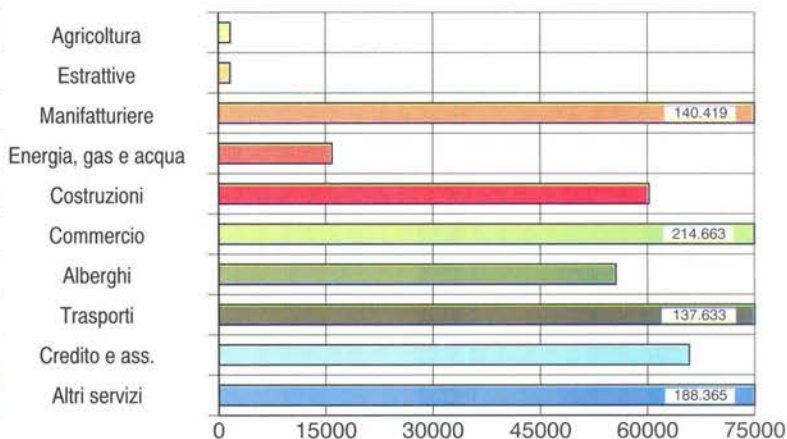

Grafico 13 - Addetti alle unità locali delle imprese per alcune attività dei servizi

Grafico 14 - Addetti alle unità locali delle istituzioni per alcune attività dei servizi



Grafico 15 - Addetti alle unità locali delle imprese secondo la posizione nella professione e il sesso

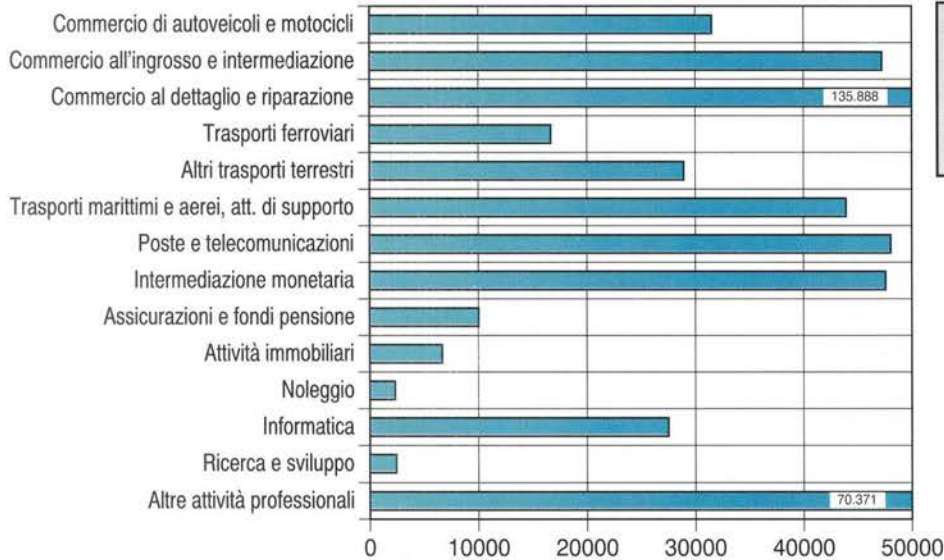
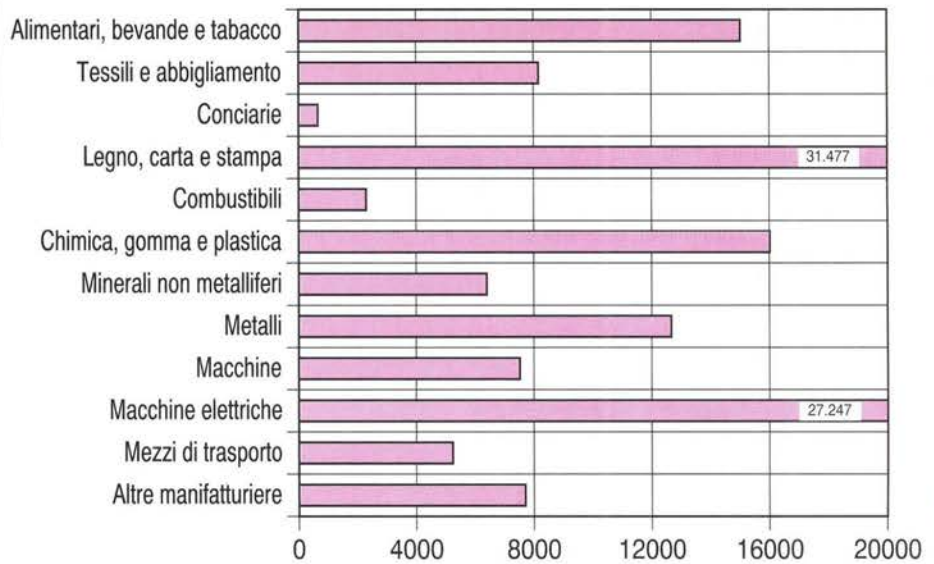

Grafico 16 - Addetti alle unità locali delle istituzioni secondo la posizione nella professione e il sesso

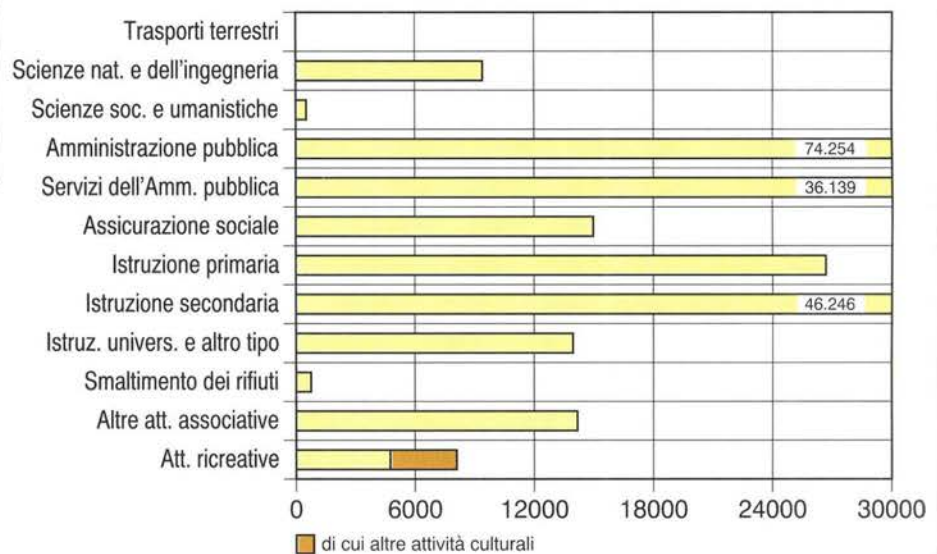

Grafico 17 - Unità locali delle istituzioni e addetti per forma istituzionale

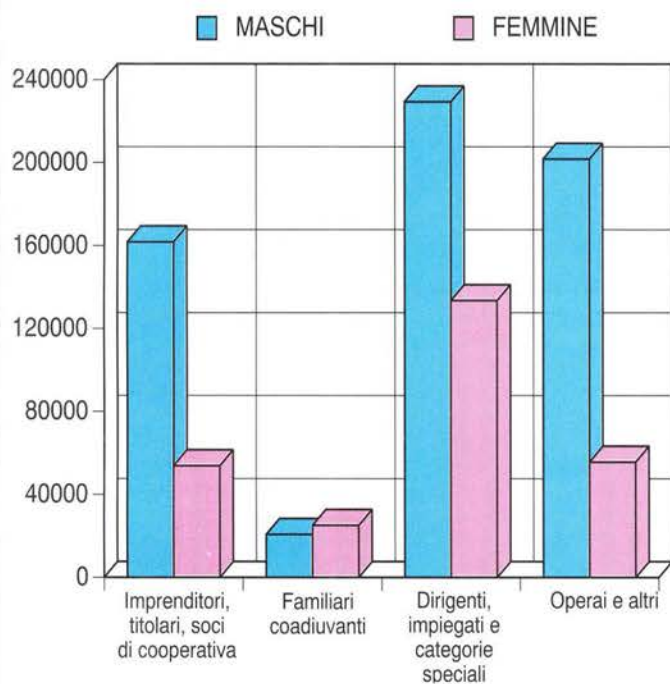

Parte prima

I caratteri generali

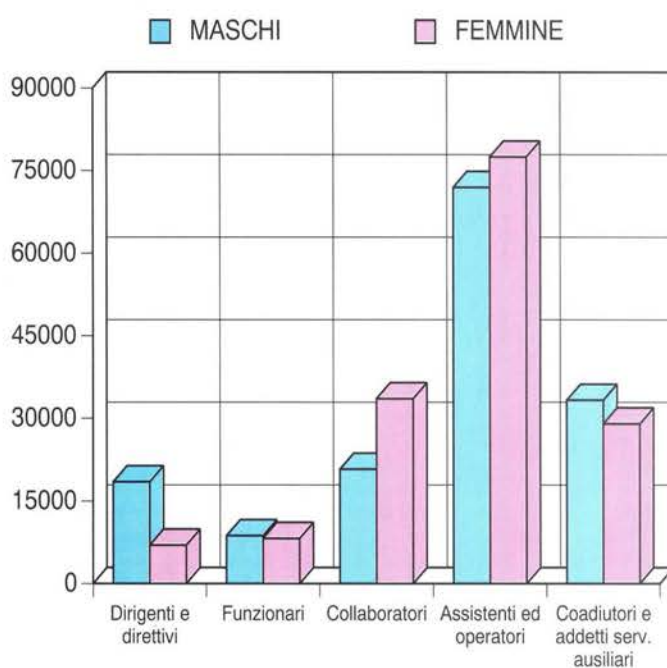
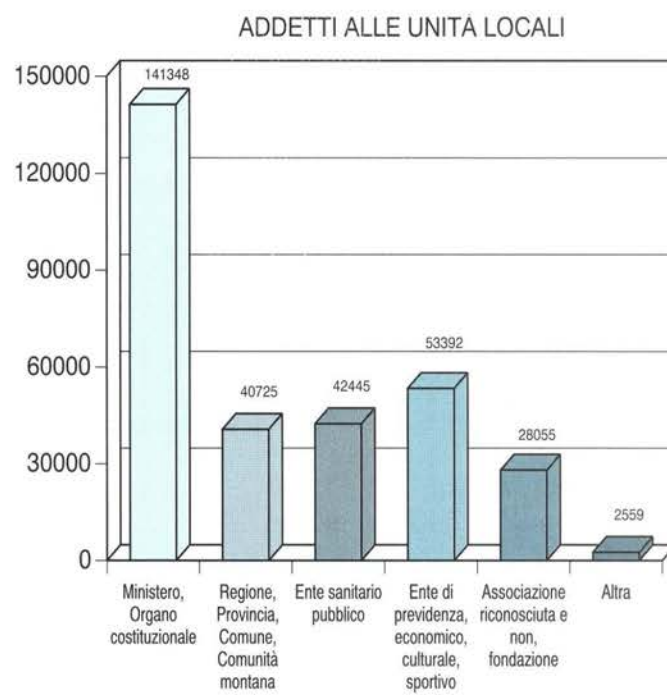
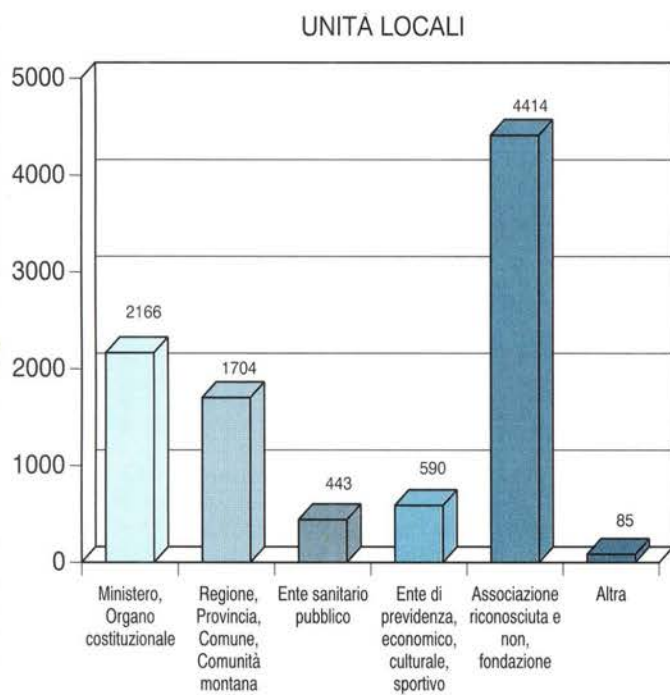
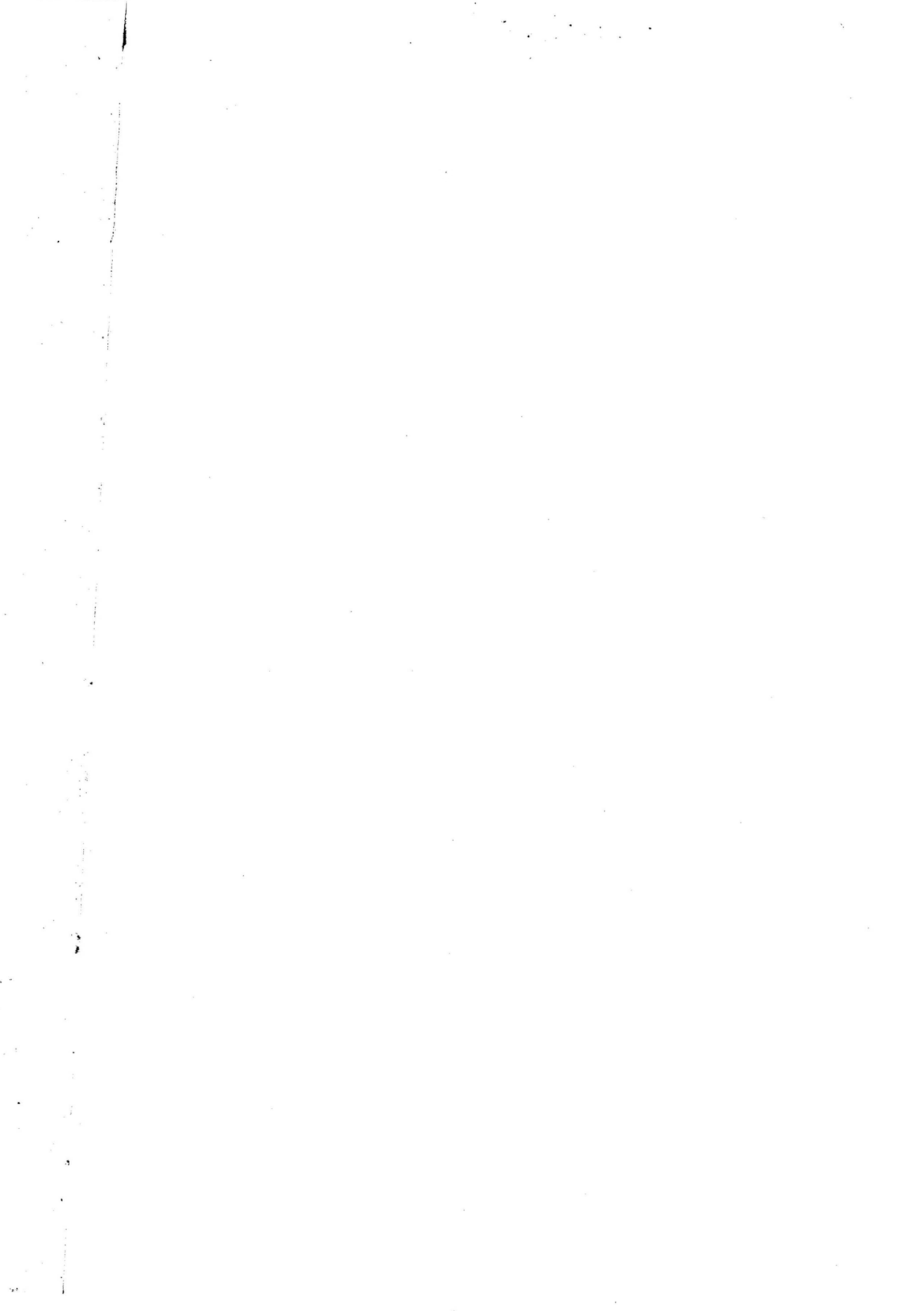

CAPITOLO 1 - ROMA NEGLI ULTIMI 20 ANNI ATTRAVERSO I CENSIMENTI

Tavola 1.1 - Imprese e addetti per settore di attività economica (a)

ATTIVITÀ ECONOMICHE 1991	NUMERI INDICI - 1971 = 100												ADDETTI PER IMPRESA		
	1971		1981		1991 (b)		1981		1991		1971	1981	1991		
	Imprese	Addetti	Imprese	Addetti	Imprese	Addetti	Imprese	Addetti	Imprese	Addetti					
CAMPO DI OSSERVAZIONE DEI SINGOLI CENSIMENTI															
DATI ASSOLUTI															
Agricoltura e pesca (c)	255	3.632	594	4.025	449	1.674	232,9	110,8	176,1	46,1	14,2	6,8	3,7		
Industria estrattiva	136	9.070	132	9.051	91	1.629	97,1	99,8	66,9	18,0	66,7	68,6	17,9		
Industria manifatturiera	17.529	184.579	20.915	192.255	18.968	182.940	119,3	104,2	108,2	99,1	10,5	9,2	9,6		
Energia, gas e acqua	50	109.202	17	4.095	27	113.922	34,0	3,7	54,0	104,3	2.184,0	240,9	4.219,3		
Costruzioni	2.920	70.838	5.321	59.787	9.335	69.129	182,2	84,4	319,7	97,6	24,3	11,2	7,4		
Commercio e riparazioni	65.976	173.793	72.888	199.945	74.624	203.383	110,5	115,0	113,1	117,0	2,6	2,7	2,7		
Alberghi e pubblici esercizi	10.680	46.810	10.982	47.268	11.892	54.409	102,8	101,0	111,3	116,2	4,4	4,3	4,6		
Trasporti e comunicazioni	3.261	440.068	3.908	170.335	3.817	518.512	119,8	38,7	117,0	117,8	134,9	43,6	135,8		
Credito e assicurazioni	827	53.517	1.836	86.707	3.275	93.488	222,0	162,0	396,0	174,7	64,7	47,2	28,5		
Altri servizi	12.863	83.813	18.270	115.786	41.752	195.760	142,0	138,1	324,6	233,6	6,5	6,3	4,7		
TOTALE	114.497	1.175.322	134.863	889.254	164.230	1.434.846	117,8	75,7	143,4	122,1	10,3	6,6	8,7		
COMPOSIZIONE PERCENTUALE															
Agricoltura e pesca (c)	0,2	0,3	0,4	0,5	0,3	0,1									
Industria estrattiva	0,1	0,8	0,1	1,0	0,1	0,1									
Industria manifatturiera	15,3	15,7	15,5	21,6	11,5	12,7									
Energia, gas e acqua	..	9,3	..	0,5	..	7,9									
Costruzioni	2,6	6,0	3,9	6,7	5,7	4,8									
Commercio e riparazioni	57,6	14,8	54,0	22,5	45,4	14,2									
Alberghi e pubblici esercizi	9,3	4,0	8,1	5,3	7,2	3,8									
Trasporti e comunicazioni	2,8	37,4	2,9	19,2	2,3	36,1									
Credito e assicurazioni	0,7	4,6	1,4	9,8	2,0	6,5									
Altri servizi	11,2	7,1	13,5	13,0	25,4	13,6									
TOTALE	100,0	100,0	100,0	100,0	100,0	100,0									
A PARITÀ DI CAMPO DI OSSERVAZIONE DEL CENSIMENTO 1971															
DATI ASSOLUTI															
Agricoltura e pesca (c)	255	3.632	594	4.025	449	1.674	232,9	110,8	176,1	46,1	14,2	6,8	3,7		
Industria estrattiva	136	9.070	132	9.051	91	1.629	97,1	99,8	66,9	18,0	66,7	68,6	17,9		
Industria manifatturiera	17.529	184.579	20.915	192.255	18.968	182.940	119,3	104,2	108,2	99,1	10,5	9,2	9,6		
Energia, gas e acqua	50	109.202	17	4.095	27	113.922	34,0	3,7	54,0	104,3	2.184,0	240,9	4.219,3		
Costruzioni	2.920	70.838	5.321	59.787	9.335	69.129	182,2	84,4	319,7	97,6	24,3	11,2	7,4		
Commercio e riparazioni	65.976	173.793	72.888	199.945	74.624	203.383	110,5	115,0	113,1	117,0	2,6	2,7	2,7		
Alberghi e pubblici esercizi	10.680	46.810	10.982	47.268	11.892	54.409	102,8	101,0	111,3	116,2	4,4	4,3	4,6		
Trasporti e comunicazioni	3.261	440.068	3.908	170.335	3.817	518.512	119,8	38,7	117,0	117,8	134,9	43,6	135,8		
Credito e assicurazioni	827	53.517	1.836	86.707	3.275	93.488	222,0	162,0	396,0	174,7	64,7	47,2	28,5		
Altri servizi	12.863	83.813	15.625	79.638	22.485	126.347	121,5	95,0	174,8	150,7	6,5	5,1	5,6		
TOTALE	114.497	1.175.322	132.218	853.106	144.963	1.365.433	115,5	72,6	126,6	116,2	10,3	6,5	9,4		
COMPOSIZIONE PERCENTUALE															
Agricoltura e pesca (c)	0,2	0,3	0,4	0,5	0,3	0,1									
Industria estrattiva	0,1	0,8	0,1	1,1	0,1	0,1									
Industria manifatturiera	15,3	15,7	15,8	22,5	13,1	13,4									
Energia, gas e acqua	..	9,3	..	0,5	..	8,3									
Costruzioni	2,6	6,0	4,0	7,0	6,4	5,1									
Commercio e riparazioni	57,6	14,8	55,1	23,4	51,5	14,9									
Alberghi e pubblici esercizi	9,3	4,0	8,3	5,5	8,2	4,0									
Trasporti e comunicazioni	2,8	37,4	3,0	20,0	2,6	38,0									
Credito e assicurazioni	0,7	4,6	1,4	10,2	2,3	6,8									
Altri servizi	11,2	7,1	11,8	9,3	15,5	9,3									
TOTALE	100,0	100,0	100,0	100,0	100,0	100,0									

(a) Cfr. "Avvertenze al cap. 1", pag. 38

(b) Escluse le istituzioni e i relativi addetti

(c) Comprende: attività dei servizi connesse all'agricoltura e zootecnia non rientranti nel campo di osservazione del censimento dell'agricoltura; caccia e cattura di animali per allevamento e ripopolamento di selvaggina e servizi connessi; aziende di utilizzazione di foreste e di boschi, consorzi di forestazione e rimboschimento e servizi connessi; pesca, piscicoltura e servizi connessi

Tavola 1.2 - Imprese e addetti per classe di addetti (a)

CLASSI DI ADDETTI	1971		1981		1991 (b)		ADDETTI PER IMPRESA		
	Imprese	Addetti	Imprese	Addetti	Imprese	Addetti	1971	1981	1991
CAMPO DI OSSERVAZIONE DEI SINGOLI CENSIMENTI									
DATI ASSOLUTI									
1	35.472	35.472	54.829	54.829	70.243	70.243	1,0	1,0	1,0
2	41.141	82.282	37.079	74.158	40.401	80.802	2,0	2,0	2,0
3 - 5	27.841	98.111	28.102	101.849	35.824	131.425	3,5	3,6	3,7
6 - 9	4.936	34.633	7.426	52.517	9.042	64.279	7,0	7,1	7,1
10 - 19	2.525	33.321	4.349	56.723	5.389	70.706	13,2	13,0	13,1
20 - 49	1.503	45.195	1.871	55.867	2.174	63.973	30,1	29,9	29,4
50 - 99	524	36.361	580	40.287	543	37.827	69,4	69,5	69,7
100 - 199	274	37.730	318	44.093	307	42.637	137,7	138,7	138,9
200 - 499	167	52.932	190	57.665	192	58.624	317,0	303,5	305,3
500 - 999	47	30.128	63	43.094	64	45.092	641,0	684,0	704,6
1.000 e più	67	689.157	56	308.172	51	769.238	10.285,9	5.503,1	15.083,1
TOTALE	114.497	1.175.322	134.863	889.254	164.230	1.434.846	10,3	6,6	8,7
COMPOSIZIONE PERCENTUALE									
1	31,0	3,0	40,7	6,2	42,8	4,9			
2	35,9	7,0	27,5	8,3	24,6	5,6			
3 - 5	24,3	8,3	20,8	11,5	21,8	9,2			
6 - 9	4,3	2,9	5,5	5,9	5,5	4,5			
10 - 19	2,2	2,8	3,2	6,4	3,3	4,9			
20 - 49	1,3	3,8	1,4	6,3	1,3	4,5			
50 - 99	0,5	3,1	0,4	4,5	0,3	2,6			
100 - 199	0,2	3,2	0,2	5,0	0,2	3,0			
200 - 499	0,1	4,5	0,1	6,5	0,1	4,1			
500 - 999	..	2,6	..	4,8	..	3,1			
1000 e più	0,1	58,6	..	34,7	..	53,6			
TOTALE	100,0	100,0	100,0	100,0	100,0	100,0			
A PARITÀ DI CAMPO DI OSSERVAZIONE DEL CENSIMENTO 1971									
DATI ASSOLUTI									
1	35.472	35.472	54.487	54.487	60.345	60.345	1,0	1,0	1,0
2	41.141	82.282	36.615	73.230	36.154	72.308	2,0	2,0	2,0
3 - 5	27.841	98.111	27.277	98.719	32.317	118.658	3,5	3,6	3,7
6 - 9	4.936	34.633	7.013	49.554	8.196	58.322	7,0	7,1	7,1
10 - 19	2.525	33.321	4.020	52.426	4.934	64.758	13,2	13,0	13,1
20 - 49	1.503	45.195	1.726	51.540	1.986	58.227	30,1	29,9	29,3
50 - 99	524	36.361	504	35.121	475	32.991	69,4	69,7	69,5
100 - 199	274	37.730	285	39.513	274	38.110	137,7	138,6	139,1
200 - 499	167	52.932	181	54.864	173	52.159	317,0	303,1	301,5
500 - 999	47	30.128	57	39.232	58	40.317	641,0	688,3	695,1
1.000 e più	67	689.157	53	304.420	51	769.238	10.285,9	5.743,8	15.083,1
TOTALE	114.497	1.175.322	132.218	853.106	144.963	1.365.433	10,3	6,5	9,4
COMPOSIZIONE PERCENTUALE									
1	31,0	3,0	41,2	6,4	41,6	4,4			
2	35,9	7,0	27,7	8,6	24,9	5,3			
3 - 5	24,3	8,3	20,6	11,6	22,3	8,7			
6 - 9	4,3	2,9	5,3	5,8	5,7	4,3			
10 - 19	2,2	2,8	3,0	6,1	3,4	4,7			
20 - 49	1,3	3,8	1,3	6,0	1,4	4,3			
50 - 99	0,5	3,1	0,4	4,1	0,3	2,4			
100 - 199	0,2	3,2	0,2	4,6	0,2	2,8			
200 - 499	0,1	4,5	0,1	6,4	0,1	3,8			
500 - 999	..	2,6	..	4,6	..	3,0			
1000 e più	0,1	58,6	..	35,7	..	56,3			
TOTALE	100,0	100,0	100,0	100,0	100,0	100,0			

(a) Cfr. "Avvertenze al cap. 1", pag. 38

(b) Escluse le istituzioni e i relativi addetti

Tavola 1.3 - Imprese e addetti per classe di addetti e settore di attività economica (a)

ATTIVITÀ ECONOMICHE 1991	CLASSI DI ADDETTI										TOTALE	
	1 - 9		10 - 19		20 - 99		100 - 199		200 E PIÙ		1981	1991
	1981	1991	1981	1991	1981	1991	1981	1991	1981	1991	1981	1991
IMPRESE												
Agricoltura e pesca (b)	570	431	10	9	11	7	1	2	2	-	594	449
Industria estrattiva	70	54	30	16	25	19	4	-	3	2	132	91
Industria manifatturiera	18.739	17.045	1.243	1.164	721	605	102	78	110	76	20.915	18.968
Energia, gas e acqua	13	10	2	8	1	6	-	-	1	3	17	27
Costruzioni	4.302	8.044	487	748	433	455	62	47	37	41	5.321	9.335
Commercio e riparazioni	71.214	72.613	1.194	1.469	428	503	28	20	24	19	72.888	74.624
Alberghi e pubblici esercizi	10.456	11.210	357	480	146	166	14	21	9	15	10.982	11.892
Trasporti e comunicazioni	3.493	3.291	208	256	156	216	15	28	36	26	3.908	3.817
Credito e assicurazioni	1.638	3.006	79	121	65	87	22	21	32	40	1.836	3.275
Altri servizi	16.941	39.525	739	1.084	465	640	70	90	55	85	18.270	41.424
TOTALE	127.436	155.229	4.349	5.355	2.451	2.704	318	307	309	307	134.863	163.902
ADDETTI												
Agricoltura e pesca (b)	1.283	929	135	121	450	338	104	286	2.053	-	4.025	1.674
Industria estrattiva	293	257	401	227	1.145	628	482	-	6.730	517	9.051	1.629
Industria manifatturiera	44.377	41.078	16.395	15.471	28.741	22.384	14.381	10.622	88.361	93.385	192.255	182.940
Energia, gas e acqua	50	38	31	111	43	192	-	-	3.971	113.581	4.095	113.922
Costruzioni	10.432	20.917	6.572	9.958	16.901	15.865	8.161	6.855	17.721	15.534	59.787	69.129
Commercio e riparazioni	148.351	151.967	15.160	19.025	14.146	16.844	4.102	2.883	18.186	12.664	199.945	203.383
Alberghi e pubblici esercizi	28.636	32.394	4.591	6.100	5.824	6.736	1.937	2.885	6.280	6.294	47.268	54.409
Trasporti e comunicazioni	7.959	8.553	2.792	3.399	6.403	8.554	2.024	3.640	151.157	494.366	170.335	518.512
Credito e assicurazioni	4.205	7.651	1.034	1.585	3.121	3.617	3.093	2.961	75.254	77.674	86.707	93.488
Altri servizi	37.767	82.332	9.612	14.248	19.380	26.095	9.809	12.505	39.218	58.939	115.786	194.119
TOTALE	283.353	346.116	56.723	70.245	96.154	101.253	44.093	42.637	408.931	872.954	889.254	1.433.205

(a) A parità di campo di osservazione 1981. Cfr. "Avvertenze al cap. 1", pag. 38

(b) Comprende: attività dei servizi connesse all'agricoltura e zootecnia non rientranti nel campo di osservazione del censimento dell'agricoltura; caccia e cattura di animali per allevamento e ripopolamento di selvaggina e servizi connessi; aziende di utilizzazione di foreste e di boschi, consorzi di forestazione e rimboschimento e servizi connessi; pesca, piscicoltura e servizi connessi

Tavola 1.4 - Variazioni del numero delle imprese e degli addetti per settore di attività economica, classe di addetti e tipo di comune (a)

ATTIVITÀ ECONOMICHE 1991 CLASSI DI ADDETTI	1981-1971 (b)				1991-1981 (c)			
	Numeri indici - 1971 = 100							
	Imprese	Addetti	Imprese	Addetti	Imprese	Addetti	Imprese	Addetti
ATTIVITÀ ECONOMICA								
Agricoltura e pesca (d)	339	393	232,9	110,8	-145	-2.351	75,6	41,6
Industria estrattiva	-4	-19	97,1	99,8	-41	-7.422	68,9	18,0
Industria manifatturiera	3.386	7.676	119,3	104,2	-1.947	-9.315	90,7	95,2
Energia, gas e acqua	-33	-105,107	34,0	3,7	10	109.827	158,8	2.782,0
Costruzioni	2.401	-11,051	182,2	84,4	4.014	9.342	175,4	115,6
Commercio e riparazioni	6.912	26,152	110,5	115,0	1.736	3.438	102,4	101,7
Alberghi e pubblici esercizi	302	458	102,8	101,0	910	7.141	108,3	115,1
Trasporti e comunicazioni	647	-269,733	119,8	38,7	-91	348.177	97,7	304,4
Credito e assicurazioni	1.009	33,190	222,0	162,0	1.439	6.781	178,4	107,8
Altri servizi	2.762	-4,175	121,5	95,0	23.154	78.333	226,7	167,7
TOTALE	17.721	-322.216	115,5	72,6	29.039	543.951	121,5	161,2
CLASSE DI ADDETTI								
1	19.015	19.015	153,6	153,6	15.279	15.279	127,9	127,9
2	-4.526	-9.052	89,0	89,0	3.256	6.512	108,8	108,8
3 - 5	-564	608	98,0	100,6	7.664	29.366	127,3	128,8
6 - 9	2.077	14.921	142,1	143,1	1.594	11.606	121,5	122,1
10 - 19	1.495	19.105	159,2	157,3	1.006	13.522	123,1	123,8
20 - 49	223	6.345	114,8	114,0	294	7.810	115,7	114,0
50 - 99	-20	-1.240	96,2	96,6	-41	-2.711	92,9	93,3
100 - 199	11	1.783	104,0	104,7	-11	-1.456	96,5	96,7
200 - 499	14	1.932	108,4	103,6	2	959	101,1	101,7
500 - 999	10	9.104	121,3	130,2	1	1.998	101,6	104,6
1000 e più	-14	-384.737	79,1	44,2	-5	461.066	91,1	249,6
TOTALE	17.721	-322.216	115,5	72,6	29.039	543.951	121,5	161,2
TIPO DI COMUNE								
- Comune capoluogo	11.796	-349.541	113,5	68,2	18.994	506.508	118,7	164,8
- Altri comuni	5.925	27.325	121,9	135,7	10.045	37.443	130,2	135,0
TOTALE	17.721	-322.216	115,5	72,6	29.039	543.951	121,5	161,2

(a) Cfr. "Avvertenze al cap. 1", pag. 38

(b) A parità di campo di osservazione 1971

(c) A parità di campo di osservazione 1981

(d) Comprende: attività dei servizi connesse all'agricoltura e zootecnia non rientranti nel campo di osservazione del censimento dell'agricoltura; caccia e cattura di animali per allevamento e ripopolamento di selvaggina e servizi connessi; aziende di utilizzazione di foreste e di boschi, consorzi di forestazione e rimboschimento e servizi connessi; pesca, piscicoltura e servizi connessi

Tavola 1.5 - Imprese, unità locali e addetti per sezione, sottosezione, divisione e gruppo di attività economica (a)

ATTIVITÀ ECONOMICHE 1991 (b)	IMPRESE						UNITÀ LOCALI					
	1981		1991		NUMERI INDICI - 1981 = 100		1981		1991		NUMERI INDICI - 1981 = 100	
	N.	Addetti	N.	Addetti	N.	Addetti	N.	Addetti	N.	Addetti	N.	Addetti
A	509	3.516	324	1.352	63,7	38,5	538	2.885	404	2.647	75,1	91,8
01	491	3.454	288	1.217	58,7	35,2	513	2.815	365	2.516	71,2	89,4
02	18	62	36	135	200,0	217,7	25	70	39	131	156,0	187,1
B	85	509	125	322	147,1	63,3	91	472	127	325	139,6	68,9
05	85	509	125	322	147,1	63,3	91	472	127	325	139,6	68,9
C	132	9.051	91	1.629	68,9	18,0	216	2.745	128	1.846	59,3	60,0
CA	18	505	4	549	22,2	108,7	26	312	7	588	26,9	188,5
10	-	-	-	-	-	-	-	-	-	-	-	-
10.1	-	-	-	-	-	-	-	-	-	-	-	-
10.2	-	-	-	-	-	-	-	-	-	-	-	-
10.3	-	-	-	-	-	-	-	-	-	-	-	-
11	18	505	4	549	22,2	108,7	24	289	7	588	29,2	203,5
11.1	-	-	1	283	-	-	2	5	2	315	100,0	6.300,0
11.2	18	505	3	266	16,7	52,7	22	284	5	273	22,7	96,1
12	-	-	-	-	-	-	2	23	-	-	-	-
12.0	-	-	-	-	-	-	2	23	-	-	-	-
CB	114	8.546	87	1.080	76,3	12,6	190	2.433	121	1.058	63,7	43,5
13	5	6.536	-	-	-	-	6	553	-	-	-	-
13.1	1	21	-	-	-	-	1	21	-	-	-	-
13.2	4	6.515	-	-	-	-	5	532	-	-	-	-
14	109	2.010	87	1.080	79,8	53,7	184	1.880	121	1.058	65,8	56,3
14.1	89	1.801	39	694	43,8	38,5	147	1.698	57	640	38,8	37,7
14.2	1	4	19	177	1.900,0	4.425,0	4	34	26	168	650,0	494,1
14.3	-	-	1	6	-	-	-	-	2	6	-	-
14.4	-	-	-	-	-	-	-	-	-	-	-	-
14.5	19	205	28	203	147,4	99,0	33	148	36	244	109,1	164,9
D	20.915	192.255	18.968	182.940	90,7	95,2	22.248	161.803	20.689	142.321	93,0	88,0
DA	1.601	18.440	1.768	29.398	110,4	159,4	1.783	14.426	1.963	15.101	110,1	104,7
15	1.593	15.916	1.764	15.462	110,7	97,1	1.771	13.011	1.954	14.012	110,3	107,7
15.1	68	1.632	59	2.417	86,8	148,1	119	1.723	80	2.876	67,2	166,9
15.2	8	266	7	84	87,5	31,6	11	238	9	84	81,8	35,3
15.3	18	92	15	206	83,3	223,9	21	72	17	228	81,0	316,7
15.4	129	1.142	57	198	44,2	17,3	138	575	62	182	44,9	31,7
15.5	86	1.678	30	1.693	34,9	100,9	100	1.721	47	1.148	47,0	66,7
15.6	37	223	26	266	70,3	119,3	43	413	28	230	65,1	55,7
15.7	9	241	5	131	55,6	54,4	12	125	8	48	66,7	38,4
15.8	1.106	5.560	1.490	6.851	134,7	123,2	1.177	5.942	1.609	7.369	136,7	124,0
15.9	132	5.082	75	3.616	56,8	71,2	150	2.202	94	1.847	62,7	83,9
16	8	2.524	4	13.936	50,0	552,1	12	1.415	9	1.089	75,0	77,0
16.0	8	2.524	4	13.936	50,0	552,1	12	1.415	9	1.089	75,0	77,0

Tavola 1.5 segue - Imprese, unità locali e addetti per sezione, sottosezione, divisione e gruppo di attività economica (a)

ATTIVITÀ ECONOMICHE 1991 (b)	IMPRESE						UNITÀ LOCALI						
	1981		1991		NUMERI INDICI - 1981 = 100		1981		1991		NUMERI INDICI - 1981 = 100		
	N.	Addetti	N.	Addetti	N.	Addetti	N.	Addetti	N.	Addetti	N.	Addetti	
DB	INDUSTRIE TESSILI E DELL'ABBIGLIAMENTO	4.172	15.906	2.410	8.352	57,8	52,5	4.270	15.078	2.537	8.166	59,4	54,2
17	INDUSTRIE TESSILI	1.523	5.607	382	1.522	25,1	27,1	1.567	5.379	413	1.408	26,4	26,2
17.1	Preparazione e filatura di fibre tessili	5	416	2	90	40,0	21,6	5	407	2	44	40,0	10,8
17.2	Tessitura di materie tessili	11	190	-	-	-	-	12	199	1	9	8,3	4,5
17.3	Finissaggio dei tessili	16	330	5	58	31,3	17,6	17	333	6	26	35,3	7,8
17.4	Confezionamento di articoli in tessuto, esclusi gli articoli di vestiario	1.197	2.453	145	487	12,1	19,9	1.232	2.433	157	471	12,7	19,4
17.5	Altre industrie tessili	40	674	48	376	120,0	55,8	42	441	53	299	126,2	67,8
17.6	Fabbricazione di maglierie	27	115	1	27	3,7	23,5	29	117	4	50	13,8	42,7
17.7	Fabbricazione di articoli in maglieria	227	1.429	181	484	79,7	33,9	230	1.449	190	509	82,6	35,1
18	CONFEZIONE DI ARTICOLI DI VESTIARIO; PREPARAZIONE E TINTURA DI PELLICCE	2.649	10.299	2.028	6.830	76,6	66,3	2.703	9.699	2.124	6.758	78,6	69,7
18.1	Confezione di vestiario in pelle	15	175	51	112	340,0	64,0	15	107	58	117	386,7	109,3
18.2	Confezione di altri articoli di vestiario ed accessori	2.311	8.843	1.696	6.051	73,4	68,4	2.351	8.283	1.775	5.888	75,5	71,1
18.3	Preparazione e tintura di pellicce; confezione di articoli in pelliccia	323	1.281	281	667	87,0	52,1	337	1.309	291	753	86,4	57,5
DC	INDUSTRIE CONCIARIE, FABBRICAZIONE DI PRODOTTI IN CUOIO, PELLE E SIMILARI	388	2.138	214	634	55,2	29,7	401	2.096	225	658	56,1	31,4
19	PREPARAZIONE E CONCIA DEL CUOIO; FABBRICAZIONE DI ARTICOLI DA VIAGGIO, BORSE, ARTICOLI DA CORREGGIAIO, SELLERIA E CALZATURE	388	2.138	214	634	55,2	29,7	401	2.096	225	658	56,1	31,4
19.1	Preparazione e concia del cuoio	14	27	8	27	57,1	100,0	15	29	8	27	53,3	93,1
19.2	Fabbricazione di articoli da viaggio, borse, articoli da correggiaio e selleria	274	1.089	169	458	61,7	42,1	282	1.096	177	471	62,8	43,0
19.3	Fabbricazione di calzature	100	1.022	37	149	37,0	14,6	104	971	40	160	38,5	16,5
DD	INDUSTRIA DEL LEGNO E DEI PRODOTTI IN LEGNO	3.595	8.163	2.262	4.928	62,9	60,4	3.662	8.169	2.326	4.912	63,5	60,1
20	INDUSTRIA DEL LEGNO E DEI PRODOTTI IN LEGNO E SUGHERO, ESCLUSI I MOBILI; FABBRICAZIONE DI ARTICOLI DI PAGLIA E MATERIALI DA INTRECCIO	3.595	8.163	2.262	4.928	62,9	60,4	3.662	8.169	2.326	4.912	63,5	60,1
20.1	Taglio, piallatura e trattamento del legno	46	205	113	345	245,7	168,3	50	190	120	339	240,0	178,4
20.2	Fabbricazione di fogli da impiallacciatura; fabbricazione di compensato, pannelli stratificati (ad anima listellata), pannelli di fibre, di particelle ed altri pannelli	5	82	1	7	20,0	8,5	7	79	2	9	28,6	11,4
20.3	Fabbricazione di elementi di carpenteria in legno e falegnameria per l'edilizia	2.610	6.003	1.477	3.353	56,6	55,9	2.645	6.041	1.506	3.339	56,9	55,3
20.4	Fabbricazione di imballaggi in legno	38	121	17	47	44,7	38,8	40	114	18	50	45,0	43,9
20.5	Fabbricazione di altri prodotti in legno; fabbricazione di articoli in sughero, paglia e materiali da intreccio	896	1.752	654	1.176	73,0	67,1	920	1.745	680	1.175	73,9	67,3
DE	FABBRICAZIONE DELLA PASTA-CARTA, DELLA CARTA E DEI PRODOTTI DI CARTA; STAMPA ED EDITORIA	2.108	33.197	2.464	28.241	116,9	85,1	2.303	29.323	2.746	26.565	119,2	90,6
21	FABBRICAZIONE DELLA PASTA-CARTA, DELLA CARTA E DEI PRODOTTI DI CARTA	154	4.761	153	3.187	99,4	66,9	173	3.240	175	2.550	101,2	78,7
21.1	Fabbricazione della pasta-carta, della carta e del cartone	12	2.479	5	827	41,7	33,4	17	822	9	240	52,9	29,2
21.2	Fabbricazione di articoli di carta e di cartone	142	2.282	148	2.360	104,2	103,4	156	2.418	166	2.310	106,4	95,5
22	EDITORIA, STAMPA E RIPRODUZIONE DI SUPPORTI REGISTRATI	1.954	28.436	2.311	25.054	118,3	88,1	2.130	26.083	2.571	24.015	120,7	92,1
22.1	Editoria	542	7.740	661	8.155	122,0	105,4	631	6.653	831	8.459	131,7	127,1
22.2	Stampa e attività dei servizi connessi alla stampa	1.354	19.173	1.600	16.661	118,2	86,9	1.431	17.915	1.688	15.318	118,0	85,5
22.3	Riproduzione di supporti registrati	58	1.523	50	238	86,2	15,6	68	1.515	52	238	76,5	15,7

Tavola 1.5 segue - Imprese, unità locali e addetti per sezione, sottosezione, divisione e gruppo di attività economica (a)

ATTIVITÀ ECONOMICHE 1991 (b)	IMPRESE						UNITÀ LOCALI					
	1981		1991		NUMERI INDICI - 1981 = 100		1981		1991		NUMERI INDICI - 1981 = 100	
	N.	Addetti	N.	Addetti	N.	Addetti	N.	Addetti	N.	Addetti	N.	Addetti
DF FABBRICAZIONE DI COKE, RAFFINERIE DI PETROLIO, TRATTAMENTO DEI COMBUSTIBILI NUCLEARI	12	2.890	35	6.247	291,7	216,2	25	1.317	60	2.298	240,0	174,5
23 FABBRICAZIONE DI COKE, RAFFINERIE DI PETROLIO, TRATTAMENTO DEI COMBUSTIBILI NUCLEARI	12	2.890	35	6.247	291,7	216,2	25	1.317	60	2.298	240,0	174,5
23.1 Fabbricazione di prodotti di cokeria	-	-	-	-	-	-	-	-	-	-	-	-
23.2 Fabbricazione di prodotti petroliferi raffinati	12	2.890	35	6.247	291,7	216,2	25	1.317	60	2.298	240,0	174,5
23.3 Trattamento dei combustibili nucleari	-	-	-	-	-	-	-	-	-	-	-	-
DG FABBRICAZIONE DI PRODOTTI CHIMICI E DI FIBRE SINTETICHE E ARTIFICIALI	292	17.776	225	15.079	77,1	84,8	403	14.809	330	12.997	81,9	87,8
24 FABBRICAZIONE DI PRODOTTI CHIMICI E DI FIBRE SINTETICHE E ARTIFICIALI	292	17.776	225	15.079	77,1	84,8	403	14.809	330	12.997	81,9	87,8
24.1 Fabbricazione di prodotti chimici di base	57	1.526	16	316	28,1	20,7	85	1.160	28	433	32,9	37,3
24.2 Fabbricazione di pesticidi e di altri prodotti chimici per l'agricoltura	4	904	4	217	100,0	24,0	11	665	4	16	36,4	2,4
24.3 Fabbricazione di pitture, vernici e smalti, inchiostri da stampa e mastici	35	303	33	238	94,3	78,5	37	307	46	263	124,3	85,7
24.4 Fabbricazione di prodotti farmaceutici e di prodotti chimici e botanici per usi medicinali	66	7.623	62	9.060	93,9	118,9	115	5.868	116	7.689	100,9	131,0
24.5 Fabbricazione di saponi e detersivi, di prodotti per la pulizia e la lucidatura, di profumi e prodotti per toilette	104	3.973	80	4.191	76,9	105,5	116	3.695	96	3.578	82,8	96,8
24.6 Fabbricazione di altri prodotti chimici	26	3.447	30	1.057	115,4	30,7	36	2.782	40	1.018	111,1	36,6
24.7 Fabbricazione di fibre sintetiche e artificiali	-	-	-	-	-	-	3	332	-	-	-	-
DH FABBRICAZIONE DI ARTICOLI IN GOMMA E MATERIE PLASTICHE	583	2.973	182	1.896	31,2	63,8	628	4.858	203	3.146	32,3	64,8
25 FABBRICAZIONE DI ARTICOLI IN GOMMA E MATERIE PLASTICHE	583	2.973	182	1.896	31,2	63,8	628	4.858	203	3.146	32,3	64,8
25.1 Fabbricazione di articoli in gomma	363	934	24	497	6,6	53,2	387	2.870	28	1.677	7,2	58,4
25.2 Fabbricazione di articoli in materie plastiche	220	2.039	158	1.399	71,8	68,6	241	1.988	175	1.469	72,6	73,9
DI FABBRICAZIONE DI PRODOTTI DELLA LAVORAZIONE DI MINERALI NON METALLIFERI	804	11.557	851	8.152	105,8	70,5	941	7.663	1.005	6.403	106,8	83,6
26 FABBRICAZIONE DI PRODOTTI DELLA LAVORAZIONE DI MINERALI NON METALLIFERI	804	11.557	851	8.152	105,8	70,5	941	7.663	1.005	6.403	106,8	83,6
26.1 Fabbricazione di vetro e di prodotti in vetro	36	624	157	748	436,1	119,9	43	598	179	809	416,3	135,3
26.2 Fabbricazione di prodotti ceramici non refrattari, non destinati all'edilizia; fabbricazione di prodotti ceramici refrattari	120	668	97	547	80,8	81,9	124	379	99	332	79,8	87,6
26.3 Fabbricazione di piastrelle e lastre in ceramica per pavimenti e rivestimenti	11	343	11	142	100,0	41,4	14	297	14	111	100,0	37,4
26.4 Fabbricazione di mattoni, tegole ed altri prodotti per l'edilizia in terracotta	19	1.163	9	509	47,4	43,8	27	573	15	397	55,6	69,3
26.5 Produzione di cemento, calce, gesso	23	3.274	12	1.948	52,2	59,5	36	1.292	26	946	72,2	73,2
26.6 Fabbricazione di prodotti in calcestruzzo, cemento o gesso	185	3.748	172	2.553	93,0	68,1	262	2.732	239	1.994	91,2	73,0
26.7 Taglio, modellatura e finitura della pietra	401	1.713	382	1.661	95,3	97,0	426	1.768	417	1.763	97,9	99,7
26.8 Fabbricazione di altri prodotti in minerali non metalliferi	9	24	11	44	122,2	183,3	9	24	16	51	177,8	212,5
DJ PRODUZIONE DI METALLO E FABBRICAZIONE DI PRODOTTI IN METALLO	2.357	18.863	2.557	14.361	108,5	76,1	2.453	12.287	2.727	12.663	111,2	103,1
27 PRODUZIONE DI METALLI E LORO LEGHE	77	8.536	78	3.552	101,3	41,6	97	1.834	103	1.541	106,2	84,0
27.1 Produzione di ferro, di acciaio e di ferroleghie (CECA)	7	6.948	-	-	-	-	8	309	3	308	37,5	99,7

Tavola 1.5 segue - Imprese, unità locali e addetti per sezione, sottosezione, divisione e gruppo di attività economica (a)

ATTIVITÀ ECONOMICHE 1991 (b)	IMPRESE						UNITÀ LOCALI						
	1981		1991		NUMERI INDICI - 1981 = 100		1981		1991		NUMERI INDICI - 1981 = 100		
	N.	Addetti	N.	Addetti	N.	Addetti	N.	Addetti	N.	Addetti	N.	Addetti	
27.2	Fabbricazione di tubi	2	7	-	-	-	-	6	15	-	-	-	-
27.3	Altre attività di prima trasformazione del ferro e dell'acciaio e produzione di ferrolleghie non CECA	11	252	24	412	218,2	163,5	15	262	26	326	173,3	124,4
27.4	Produzione di metalli di base preziosi e non ferrosi	17	1.070	18	2.912	105,9	272,1	23	767	30	659	130,4	85,9
27.5	Fusione di metalli	40	259	36	228	90,0	88,0	45	481	44	248	97,8	51,6
28	FABBRICAZIONE E LAVORAZIONE DEI PRODOTTI IN METALLO, ESCLUSE MACCHINE E IMPIANTI	2.280	10.327	2.479	10.809	108,7	104,7	2.356	10.453	2.624	11.122	111,4	106,4
28.1	Fabbricazione di elementi da costruzione in metallo	438	3.981	866	5.271	197,7	132,4	478	3.844	938	5.213	196,2	135,6
28.2	Fabbricazione di cisterne, serbatoi e contenitori in metallo; fabbricazione di radiatori e caldaie per il riscaldamento centrale	24	264	19	143	79,2	54,2	31	367	22	243	71,0	66,2
28.3	Fabbricazione di generatori di vapore, escluse le caldaie per riscaldamento centrale ad acqua calda	-	-	-	-	-	-	-	-	-	-	-	-
28.4	Fucinatura, imbutitura, stampaggio e profilatura dei metalli; metallurgia delle polveri	32	582	37	423	115,6	72,7	33	449	44	424	133,3	94,4
28.5	Trattamento e rivestimento dei metalli, lavorazioni di meccanica generale per conto terzi	303	1.402	253	1.493	83,5	106,5	314	1.460	263	1.554	83,8	106,4
28.6	Fabbricazione di articoli di coltelleria, utensili e oggetti diversi in metallo	47	501	36	160	76,6	31,9	50	505	39	167	78,0	33,1
28.7	Fabbricazione di altri prodotti metallici	1.436	3.597	1.268	3.319	88,3	92,3	1.450	3.828	1.318	3.521	90,9	92,0
DK	FABBRICAZIONE DI MACCHINE ED APPARECCHI MECCANICI, COMPRESI L'INSTALLAZIONE, IL MONTAGGIO, LA RIPARAZIONE E LA MANUTENZIONE	1.443	6.692	540	6.468	37,4	96,7	1.519	7.607	660	8.135	43,4	106,9
29	FABBRICAZIONE DI MACCHINE ED APPARECCHI MECCANICI, COMPRESI L'INSTALLAZIONE, IL MONTAGGIO, LA RIPARAZIONE E LA MANUTENZIONE	1.443	6.692	540	6.468	37,4	96,7	1.519	7.607	660	8.135	43,4	106,9
29.1	Fabbricazione di macchine e apparecchi per la produzione e l'utilizzazione dell'energia meccanica, esclusi i motori per aeromobili, veicoli e motocicli	39	835	61	376	156,4	45,0	51	617	78	449	152,9	72,8
29.2	Fabbricazione di altre macchine di impiego generale	1.188	3.250	330	2.732	27,8	84,1	1.218	3.683	389	3.288	31,9	89,3
29.3	Fabbricazione di macchine per l'agricoltura e la silvicoltura	60	225	29	124	48,3	55,1	65	229	35	131	53,8	57,2
29.4	Fabbricazione di macchine utensili (compresi parti e accessori, installazione, manutenzione e riparazione)	18	130	17	101	94,4	77,7	19	131	18	104	94,7	79,4
29.5	Fabbricazione di altre macchine per impieghi speciali	77	1.314	92	1.147	119,5	87,3	96	1.559	115	1.355	119,8	86,9
29.6	Fabbricazione di armi, sistemi d'arma e munizioni	31	475	2	1.907	6,5	401,5	35	495	10	2.538	28,6	512,7
29.7	Fabbricazione di apparecchi per uso domestico n.c.a.	30	463	9	81	30,0	17,5	35	893	15	270	42,9	30,2
DL	FABBRICAZIONE DI MACCHINE ELETTRICHE E DI APPARECCHIATURE ELETTRICHE ED OTTICHE	1.588	41.593	2.510	27.423	158,1	65,9	1.793	33.538	2.809	28.334	156,7	84,5
30	FABBRICAZIONE DI MACCHINE PER UFFICIO, DI ELABORATORI E SISTEMI INFORMATICI	12	1.149	23	904	191,7	78,7	21	1.416	48	1.743	228,6	123,1
30.0	Fabbricazione di macchine per ufficio, di elaboratori e sistemi informatici	12	1.149	23	904	191,7	78,7	21	1.416	48	1.743	228,6	123,1
31	FABBRICAZIONE DI MACCHINE ED APPARECCHI ELETTRICI N.C.A.	534	16.380	468	5.209	87,6	31,8	640	10.864	545	6.239	85,2	57,4
31.1	Fabbricazione di motori, generatori e trasformatori elettrici	62	579	58	1.035	93,5	178,8	74	1.725	67	1.278	90,5	74,1

Tavola 1.5 segue - Imprese, unità locali e addetti per sezione, sottosezione, divisione e gruppo di attività economica (a)

ATTIVITÀ ECONOMICHE 1991 (b)	IMPRESE						UNITÀ LOCALI					
	1981		1991		NUMERI INDICI - 1981 = 100		1981		1991		NUMERI INDICI - 1981 = 100	
	N.	Addetti	N.	Addetti	N.	Addetti	N.	Addetti	N.	Addetti	N.	Addetti
31.2	-	-	58	1.096	-	-	-	-	75	1.101	-	-
31.3	3	203	3	111	100,0	54,7	6	208	6	116	100,0	55,8
31.4	5	208	1	17	20,0	8,2	7	218	2	13	28,6	6,0
31.5	56	506	125	669	223,2	132,2	63	502	138	692	219,0	137,8
31.6	408	14.884	223	2.281	54,7	15,3	490	8.211	257	3.039	52,4	37,0
32	361	15.730	618	15.600	171,2	99,2	407	14.070	709	14.692	174,2	104,4
32.1	60	1.044	58	1.345	96,7	128,8	63	1.017	71	1.868	112,7	183,7
32.2	267	9.264	549	14.053	205,6	151,7	304	7.796	621	12.520	204,3	160,6
32.3	34	5.422	11	202	32,4	3,7	40	5.257	17	304	42,5	5,8
33	681	8.334	1.401	5.710	205,7	68,5	725	7.188	1.507	5.660	207,9	78,7
33.1	540	2.616	1.199	3.940	222,0	150,6	560	2.414	1.252	3.667	223,6	151,9
33.2	77	5.365	84	1.198	109,1	22,3	90	4.346	115	1.064	127,8	24,5
33.3	5	66	5	61	100,0	92,4	8	74	8	330	100,0	445,9
33.4	59	287	112	501	189,8	174,6	67	354	129	583	192,5	164,7
33.5	-	-	1	10	-	-	-	-	3	16	-	-
DM	134	4.371	129	24.209	96,3	553,9	162	3.336	157	5.237	96,9	157,0
34	53	1.688	35	630	66,0	37,3	58	1.483	40	664	69,0	44,8
34.1	8	163	2	144	25,0	88,3	9	164	4	146	44,4	89,0
34.2	32	1.188	11	383	34,4	32,2	36	1.173	12	404	33,3	34,4
34.3	13	337	22	103	169,2	30,6	13	146	24	114	184,6	78,1
35	81	2.683	94	23.579	116,0	878,8	104	1.853	117	4.573	112,5	246,8
35.1	63	911	79	961	125,4	105,5	74	565	84	444	113,5	78,6
35.2	5	843	3	305	60,0	36,2	8	728	7	393	87,5	54,0
35.3	6	608	5	22.292	83,3	3.666,4	14	470	18	3.665	128,6	779,8
35.4	6	317	5	18	83,3	5,7	7	86	6	68	85,7	79,1
35.5	1	4	2	3	200,0	75,0	1	4	2	3	200,0	75,0
DN	1.838	7.696	2.821	7.552	153,5	98,1	1.905	7.296	2.941	7.706	154,4	105,6
36	1.838	7.696	2.761	7.285	150,2	94,7	1.905	7.296	2.877	7.450	151,0	102,1
36.1	1.234	5.828	1.952	5.439	158,2	93,3	1.287	5.122	2.034	5.218	158,0	101,9
36.2	441	1.320	557	1.118	126,3	84,7	451	1.638	572	1.495	126,8	91,3

Tavola 1.5 segue - Imprese, unità locali e addetti per sezione, sottosezione, divisione e gruppo di attività economica (a)

ATTIVITÀ ECONOMICHE 1991 (b)	IMPRESE						UNITÀ LOCALI						
	1981		1991		NUMERI INDICI - 1981 = 100		1981		1991		NUMERI INDICI - 1981 = 100		
	N.	Addetti	N.	Addetti	N.	Addetti	N.	Addetti	N.	Addetti	N.	Addetti	
36.3	Fabbricazione di strumenti musicali	4	9	12	35	300,0	388,9	4	9	14	42	350,0	466,7
36.4	Fabbricazione di articoli sportivi	7	36	9	45	128,6	125,0	7	35	9	40	128,6	114,3
36.5	Fabbricazione di giochi e giocattoli	27	222	25	118	92,6	53,2	28	199	27	92	96,4	46,2
36.6	Altre industrie manifatturiere n.c.a.	125	281	206	530	164,8	188,6	128	293	221	563	172,7	192,2
37	RECUPERO E PREPARAZIONE PER IL RICICLAGGIO	-	-	60	267	-	-	-	-	64	256	-	-
37.1	Recupero e preparazione per il riciclaggio di cascami e rottami metallici	-	-	36	68	-	-	-	-	38	70	-	-
37.2	Recupero e preparazione per il riciclaggio di cascami e rottami non metallici	-	-	24	199	-	-	-	-	26	186	-	-
E	PRODUZIONE E DISTRIBUZIONE DI ENERGIA ELETTRICA, GAS E ACQUA	17	4.095	27	113.922	158,8	2.782,0	214	13.354	235	16.065	109,8	120,3
40	PRODUZIONE DI ENERGIA ELETTRICA, DI GAS, DI VAPORE E ACQUA CALDA	7	4.026	14	113.599	200,0	2.821,6	168	12.912	165	15.273	98,2	118,3
40.1	Produzione e distribuzione di energia elettrica	3	3.981	6	113.423	200,0	2.849,1	152	11.064	119	12.869	78,3	116,3
40.2	Produzione di gas; distribuzione di combustibili gassosi mediante condotta	3	36	8	176	266,7	488,9	15	1.839	45	2.356	300,0	128,1
40.3	Produzione e distribuzione di vapore ed acqua calda	1	9	-	-	-	-	1	9	1	48	100,0	533,3
41	RACCOLTA, DEPURAZIONE E DISTRIBUZIONE D'ACQUA	10	69	13	323	130,0	468,1	46	442	70	792	152,2	179,2
41.0	Raccolta, depurazione e distribuzione d'acqua	10	69	13	323	130,0	468,1	46	442	70	792	152,2	179,2
F	COSTRUZIONI	5.321	59.787	9.335	69.129	175,4	115,6	6.545	44.261	10.744	60.212	164,2	136,0
45	COSTRUZIONI	5.321	59.787	9.335	69.129	175,4	115,6	6.545	44.261	10.744	60.212	164,2	136,0
45.1	Preparazione del cantiere edile	177	718	189	1.300	106,8	181,1	200	734	211	1.061	105,5	144,6
45.2	Costruzione completa o parziale di edifici; genio civile	3.670	52.495	4.850	47.895	132,2	91,2	4.733	36.736	5.950	39.218	125,7	106,8
45.3	Installazione dei servizi in un fabbricato	797	5.340	2.594	15.944	325,5	298,6	924	5.623	2.814	15.812	304,5	281,2
45.4	Lavori di completamento degli edifici	677	1.234	1.690	3.961	249,6	321,0	688	1.168	1.752	4.085	254,7	349,7
45.5	Noleggio di macchine e attrezzature per la costruzione o la demolizione, con manovratore	-	-	12	29	-	-	-	-	17	36	-	-
G	COMMERCIO ALL'INGROSSO E AL DETTAGLIO; RIPARAZIONE DI AUTOVEICOLI, MOTOCICLI E DI BENI PERSONALI E PER LA CASA	72.888	199.945	74.624	203.383	102,4	101,7	77.238	204.803	80.246	214.910	103,9	104,9
50	COMMERCIO, MANUTENZIONE E RIPARAZIONE DI AUTOVEICOLI E MOTOCICLI; VENDITA AL DETTAGLIO DI CARBURANTE PER AUTOTRAZIONE	9.619	28.729	10.603	31.471	110,2	109,5	10.235	29.778	11.333	31.524	110,7	105,9
50.1	Commercio di autoveicoli	657	8.009	1.027	8.705	156,3	108,7	899	7.773	1.356	8.397	150,8	108,0
50.2	Manutenzione e riparazione di autoveicoli	5.790	13.412	6.741	15.183	116,4	113,2	5.943	14.660	6.941	15.272	116,8	104,2
50.3	Commercio di parti e accessori di autoveicoli	744	2.450	729	2.799	98,0	114,2	854	2.624	824	3.143	96,5	119,8
50.4	Commercio, manutenzione e riparazione di motocicli, accessori e pezzi di ricambio	512	894	491	1.056	95,9	118,1	528	891	528	1.073	100,0	120,4
50.5	Vendita al dettaglio di carburanti per autotrazione	1.916	3.964	1.615	3.728	84,3	94,0	2.011	3.830	1.684	3.639	83,7	95,0
51	COMMERCIO ALL'INGROSSO E INTERMEDIARI DEL COMMERCIO, AUTOVEICOLI E MOTOCICLI ESCLUSI	6.370	45.513	7.289	43.472	114,4	95,5	7.515	43.517	8.555	47.251	113,8	108,6
51.1	Intermediari del commercio	1.807	5.125	2.237	6.531	123,8	127,4	1.881	5.447	2.386	6.618	126,8	121,5
51.2	Commercio all'ingrosso di materie prime agricole e di animali vivi	138	465	217	961	157,2	206,7	147	479	240	890	163,3	185,8
51.3	Commercio all'ingrosso di prodotti alimentari, bevande e tabacco	1.217	7.031	1.194	6.647	98,1	94,5	1.370	7.144	1.357	7.310	99,1	102,3

Tavola 1.5 segue - Imprese, unità locali e addetti per sezione, sottosezione, divisione e gruppo di attività economica (a)

ATTIVITÀ ECONOMICHE 1991 (b)	IMPRESE						UNITÀ LOCALI						
	1981		1991		NUMERI INDICI - 1981 = 100		1981		1991		NUMERI INDICI - 1981 = 100		
	N.	Addetti	N.	Addetti	N.	Addetti	N.	Addetti	N.	Addetti	N.	Addetti	
51.4	Commercio all'ingrosso di altri beni di consumo finale	1.457	10.085	2.146	13.394	147,3	132,8	1.816	11.094	2.603	14.322	143,3	129,1
51.5	Commercio all'ingrosso di prodotti intermedi non agricoli, di rottami e cascami	1.262	18.090	895	10.691	70,9	59,1	1.590	12.577	1.083	8.614	68,1	68,5
51.6	Commercio all'ingrosso di macchinari e attrezzature	333	2.957	565	4.616	169,7	156,1	508	4.810	828	8.738	163,0	181,7
51.7	Commercio all'ingrosso di altri prodotti	156	1.760	35	632	22,4	35,9	203	1.966	58	759	28,6	38,6
52	COMMERCIO AL DETTAGLIO, ESCLUSO QUELLO DI AUTOVEICOLI E DI MOTOCICLI; RIPARAZIONE DI BENI PERSONALI E PER LA CASA	56.899	125.703	56.732	128.440	99,7	102,2	59.488	131.508	60.358	136.135	101,5	103,5
52.1	Commercio al dettaglio in esercizi non specializzati	411	2.252	3.473	12.683	845,0	563,2	572	7.462	3.841	19.644	671,5	263,3
52.2	Commercio al dettaglio di prodotti alimentari, bevande e tabacco in esercizi specializzati	17.943	37.762	10.094	21.819	56,3	57,8	18.394	37.846	10.514	21.907	57,2	57,9
52.3	Commercio al dettaglio di prodotti farmaceutici, medicali, di cosmetici e di articoli di profumeria	2.154	6.628	2.573	8.001	119,5	120,7	2.273	6.707	2.803	8.298	123,3	123,7
52.4	Commercio al dettaglio di altri prodotti (esclusi quelli di seconda mano) in esercizi specializzati	25.177	62.183	28.134	66.423	111,7	106,8	26.923	62.276	30.578	67.309	113,6	108,1
52.5	Commercio al dettaglio di articoli di seconda mano	131	188	483	996	368,7	529,8	133	187	512	903	385,0	482,9
52.6	Commercio al dettaglio al di fuori dei negozi	8.129	12.338	9.471	14.884	116,5	120,6	8.129	12.338	9.495	14.364	116,8	116,4
52.7	Riparazione di beni di consumo personali e per la casa	2.954	4.352	2.504	3.634	84,8	83,5	3.064	4.692	2.615	3.710	85,3	79,1
H	ALBERGHI E RISTORANTI	10.982	47.268	11.892	54.409	108,3	115,1	11.429	44.760	12.947	55.729	113,3	124,5
55	ALBERGHI E RISTORANTI	10.982	47.268	11.892	54.409	108,3	115,1	11.429	44.760	12.947	55.729	113,3	124,5
55.1	Alberghi	944	10.865	919	12.033	97,4	110,8	994	10.329	1.003	11.926	100,9	115,5
55.2	Campeggi ed altri alloggi per brevi soggiorni	146	3.122	132	2.477	90,4	79,3	161	1.657	150	1.130	93,2	68,2
55.3	Ristoranti	3.937	14.233	4.514	18.305	114,7	128,6	3.989	14.152	4.667	18.210	117,0	128,7
55.4	Bar	5.910	16.195	6.232	17.760	105,4	109,7	6.042	16.453	6.513	18.403	107,8	111,9
55.5	Mense e fornitura di pasti preparati	45	2.853	95	3.834	211,1	134,4	243	2.169	614	6.060	252,7	279,4
I	TRASPORTI, MAGAZZINAGGIO E COMUNICAZIONI	3.908	170.335	3.817	518.512	97,7	304,4	6.482	135.154	5.479	137.872	84,5	102,0
60	TRASPORTI TERRESTRI; TRASPORTI MEDIANTE CONDOTTE	1.343	47.015	1.421	214.078	105,8	455,3	1.566	52.346	1.788	45.631	114,2	87,2
60.1	Trasporti ferroviari	13	11.928	6	181.649	46,2	1.522,9	66	20.504	138	16.685	209,1	81,4
60.2	Altri trasporti terrestri	1.330	35.087	1.414	32.427	106,3	92,4	1.497	31.775	1.649	28.944	110,2	91,1
60.3	Trasporti mediante condotte	-	-	1	2	-	-	3	67	1	2	33,3	3,0
61	TRASPORTI MARITTIMI E PER VIE D'ACQUA	8	291	3	332	37,5	114,1	24	762	15	273	62,5	35,8
61.1	Trasporti marittimi e costieri	8	291	3	332	37,5	114,1	24	762	15	273	62,5	35,8
61.2	Trasporti per vie d'acqua interne (compresi i trasporti lagunari)	-	-	-	-	-	-	-	-	-	-	-	-
62	TRASPORTI AEREI	57	18.822	75	19.468	131,6	103,4	131	16.869	208	18.199	158,8	107,9
62.1	Trasporti aerei di linea	57	18.822	59	18.951	103,5	100,7	131	16.869	186	17.780	142,0	105,4
62.2	Trasporti aerei non di linea	-	-	16	517	-	-	-	-	22	419	-	-
62.3	Trasporti spaziali	-	-	-	-	-	-	-	-	-	-	-	-
63	ATTIVITÀ DI SUPPORTO ED AUSILIARIE DEI TRASPORTI; ATTIVITÀ DELLE AGENZIE DI VIAGGIO	2.475	27.317	2.206	35.874	89,1	131,3	4.275	25.332	2.680	25.704	62,7	101,5
63.1	Movimentazione merci e magazzinaggio	529	4.232	252	4.167	47,6	98,5	1.983	6.647	408	4.248	20,6	63,9
63.2	Altre attività connesse ai trasporti	1.417	18.057	1.082	24.844	76,4	137,6	1.572	14.098	1.174	14.691	74,7	104,2
63.3	Attività delle agenzie di viaggio e degli operatori turistici; attività di assistenza turistica n.c.a.	375	3.750	658	5.674	175,5	151,3	526	3.377	828	5.358	157,4	158,7
63.4	Attività delle altre agenzie di trasporto	154	1.278	214	1.189	139,0	93,0	194	1.210	270	1.407	139,2	116,3
64	POSTE E TELECOMUNICAZIONI	25	76.890	112	248.760	448,0	323,5	486	39.845	788	48.065	162,1	120,6
64.1	Attività postali e di corriere	10	248	105	231.727	1.050,0	93.438,3	428	24.424	544	28.532	127,1	116,8
64.2	Telecomunicazioni	15	76.642	7	17.033	46,7	22,2	58	15.421	244	19.533	420,7	126,7

Tavola 1.5 segue - Imprese, unità locali e addetti per sezione, sottosezione, divisione e gruppo di attività economica (a)

ATTIVITÀ ECONOMICHE 1991 (b)	IMPRESE						UNITÀ LOCALI						
	1981		1991		NUMERI INDICI - 1981 = 100		1981		1991		NUMERI INDICI - 1981 = 100		
	N.	Addetti	N.	Addetti	N.	Addetti	N.	Addetti	N.	Addetti	N.	Addetti	
J	INTERMEDIAZIONE MONETARIA E FINANZIARIA	1.836	86.707	3.275	93.488	178,4	107,8	3.011	56.669	4.872	66.367	161,8	117,1
65	INTERMEDIAZIONE MONETARIA E FINANZIARIA (ESCLUSE LE ASSICURAZIONI E I FONDI PENSIONE)	347	72.202	653	74.484	188,2	103,2	1.186	42.145	1.833	48.136	154,6	114,2
65.1	Intermediazione monetaria	44	66.741	34	64.348	77,3	96,4	822	35.870	1.052	37.911	128,0	105,7
65.2	Altre intermediazioni finanziarie	303	5.461	619	10.136	204,3	185,6	364	6.275	781	10.225	214,6	162,9
66	ASSICURAZIONI E FONDI PENSIONE, ESCLUSE LE ASSICURAZIONI SOCIALI OBBLIGATORIE	54	10.251	38	10.714	70,4	104,5	292	10.110	265	10.032	90,8	99,2
66.0	Assicurazioni e fondi pensione, escluse le assicurazioni sociali obbligatorie	54	10.251	38	10.714	70,4	104,5	292	10.110	265	10.032	90,8	99,2
67	ATTIVITÀ AUSILIARIE DELLA INTERMEDIAZIONE FINANZIARIA	1.435	4.254	2.584	8.290	180,1	194,9	1.533	4.414	2.774	8.199	181,0	185,7
67.1	Attività ausiliarie della intermediazione finanziaria, escluse le assicurazioni e i fondi pensione	82	367	270	1.713	329,3	466,8	96	426	296	1.543	308,3	362,2
67.2	Attività ausiliarie delle assicurazioni e dei fondi pensione	1.353	3.887	2.314	6.577	171,0	169,2	1.437	3.988	2.478	6.656	172,4	166,9
K	ATTIVITÀ IMMOBILIARI, NOLEGGIO, INFORMATICA, RICERCA, ALTRE ATTIVITÀ PROFESSIONALI ED IMPRENDITORIALI	5.178	51.227	20.730	108.210	400,3	211,2	13.423	77.222	22.617	120.991	168,5	156,7
70	ATTIVITÀ IMMOBILIARI	1.291	3.604	2.280	6.397	176,6	177,5	1.364	3.631	2.545	6.667	186,6	183,6
70.1	Attività immobiliari su beni propri	879	2.519	594	1.913	67,6	75,9	918	2.448	649	1.922	70,7	78,5
70.2	Locazione di beni immobili propri e sublocazione	412	1.085	309	1.105	75,0	101,8	446	1.183	323	1.129	72,4	95,4
70.3	Attività immobiliare per conto terzi	-	-	1.377	3.379	-	-	-	-	1.573	3.616	-	-
71	NOLEGGIO DI MACCHINARI E ATTREZZATURE SENZA OPERATORE E DI BENI PER USO PERSONALE E DOMESTICO	184	2.024	595	3.158	323,4	156,0	240	2.144	664	2.329	276,7	108,6
71.1	Noleggio di autovetture	83	1.486	68	1.806	81,9	121,5	121	900	95	935	78,5	103,9
71.2	Noleggio di altri mezzi di trasporto	16	33	27	141	168,8	427,3	16	33	31	153	193,8	463,6
71.3	Noleggio di altri macchinari ed attrezzature	42	312	68	432	161,9	138,5	54	1.016	76	389	140,7	38,3
71.4	Noleggio di beni per uso personale e domestico n.c.a.	43	193	432	779	1.004,7	403,6	49	195	462	852	942,9	436,9
72	INFORMATICA E ATTIVITÀ CONNESSE	512	8.206	2.128	26.960	415,6	328,5	593	9.102	2.455	27.505	414,0	302,2
72.1	Consulenza per installazione di elaboratori elettronici	423	7.927	84	3.390	19,9	42,8	485	8.045	125	3.575	25,8	44,4
72.2	Fornitura di software e consulenza in materia di informatica	-	-	717	13.988	-	-	-	-	890	15.388	-	-
72.3	Elaborazione elettronica dei dati	-	-	1.069	6.853	-	-	-	-	1.129	5.998	-	-
72.4	Attività delle banche di dati	-	-	28	1.095	-	-	-	-	34	464	-	-
72.5	Manutenzione e riparazione di macchine per ufficio e di elaboratori elettronici	89	279	118	498	132,6	178,5	108	1.057	152	1.169	140,7	110,6
72.6	Altre attività connesse all'informatica	-	-	112	1.136	-	-	-	-	125	911	-	-
73	RICERCA E SVILUPPO	95	1.791	251	2.413	264,2	134,7	238	9.280	432	12.368	181,5	133,3
73.1	Ricerca e sviluppo sperimentale nel campo delle scienze naturali e dell'ingegneria	-	-	132	2.023	-	-	118	6.521	270	11.452	228,8	175,6
73.2	Ricerca e sviluppo sperimentale nel campo delle scienze sociali e umanistiche	95	1.791	119	390	125,3	21,8	120	2.759	162	916	135,0	33,2
74	ALTRE ATTIVITÀ PROFESSIONALI ED IMPRENDITORIALI	3.096	35.602	15.476	69.282	499,9	194,6	10.988	53.065	16.521	72.122	150,4	135,9
74.1	Attività legali, contabilità, tenuta di libri contabili; consulenza in materia fiscale; studi di mercato e sondaggi di opinione; consulenza commerciale e di gestione; holding	563	6.946	8.490	26.666	1.508,0	383,9	5.982	19.707	8.959	27.382	149,8	138,9
74.2	Attività in materia di architettura, di ingegneria ed altre attività tecniche	501	6.786	3.491	11.420	696,8	168,3	2.659	11.238	3.627	11.901	136,4	105,9
74.3	Collaudi e analisi tecniche	10	39	32	276	320,0	707,7	22	173	45	258	204,5	149,1
74.4	Pubblicità	398	2.535	676	2.486	169,8	98,1	469	2.107	756	3.095	161,2	146,9
74.5	Servizi di ricerca, selezione e fornitura di personale	-	-	17	172	-	-	-	-	25	151	-	-

Tavola 1.5 segue - Imprese, unità locali e addetti per sezione, sottosezione, divisione e gruppo di attività economica (a)

ATTIVITÀ ECONOMICHE 1991 (b)	IMPRESE						UNITÀ LOCALI					
	1981		1991		NUMERI INDICI - 1981 = 100		1981		1991		NUMERI INDICI - 1981 = 100	
	N.	Addetti	N.	Addetti	N.	Addetti	N.	Addetti	N.	Addetti	N.	Addetti
74.6 Servizi di investigazione e vigilanza	34	3.672	62	4.211	182,4	114,7	47	3.700	95	5.997	202,1	162,1
74.7 Servizi di pulizia e disinfestazione	190	8.956	467	16.148	245,8	180,3	219	8.163	524	15.161	239,3	185,7
74.8 Altre attività di tipo professionale ed imprenditoriale n.c.a.	1.400	6.668	2.241	7.903	160,1	118,5	1.590	7.977	2.490	8.177	156,6	102,5
L PUBBLICA AMMINISTRAZIONE E DIFESA; ASSICURAZIONE SOCIALE OBBLIGATORIA	-	-	-	-	-	-	1.012	92.401	1.244	105.166	122,9	113,8
75 PUBBLICA AMMINISTRAZIONE E DIFESA; ASSICURAZIONE SOCIALE OBBLIGATORIA	-	-	-	-	-	-	1.012	92.401	1.244	105.166	122,9	113,8
M ISTRUZIONE	817	5.846	899	6.585	110,0	112,6	4.400	101.680	3.472	93.074	78,9	91,5
80 ISTRUZIONE	817	5.846	899	6.585	110,0	112,6	4.400	101.680	3.472	93.074	78,9	91,5
80.1 Istruzione primaria	160	1.522	116	891	72,5	58,5	2.522	30.603	1.492	27.517	59,2	89,9
80.2 Istruzione secondaria	288	3.287	164	2.774	56,9	84,4	1.477	54.918	1.136	48.813	76,9	88,9
80.3 Istruzione universitaria	3	37	52	453	1.733,3	1.224,3	8	15.143	120	13.739	1.500,0	90,7
80.4 Istruzione per gli adulti ed altri servizi di istruzione	366	1.000	567	2.467	154,9	246,7	393	1.016	724	3.005	184,2	295,8
N SANITÀ E ALTRI SERVIZI SOCIALI	873	14.745	8.105	27.677	928,4	187,7	7.238	66.260	9.821	82.057	135,7	123,8
85 SANITÀ E ALTRI SERVIZI SOCIALI	873	14.745	8.105	27.677	928,4	187,7	7.238	66.260	9.821	82.057	135,7	123,8
85.1 Attività dei servizi sanitari	825	14.446	7.781	25.526	943,2	176,7	6.760	59.679	8.698	69.796	128,7	117,0
85.2 Servizi veterinari	6	14	215	339	3.583,3	2.421,4	106	199	241	442	227,4	222,1
85.3 Assistenza sociale	42	285	109	1.812	259,5	635,8	372	6.382	882	11.819	237,1	185,2
O ALTRI SERVIZI PUBBLICI, SOCIALI E PERSONALI	11.402	43.968	11.690	51.647	102,5	117,5	14.380	60.626	16.307	67.715	113,4	111,7
90 SMALTIMENTO DEI RIFIUTI SOLIDI, DELLE ACQUE DI SCARICO E SIMILI	49	1.898	104	8.053	212,2	424,3	198	4.688	342	8.308	172,7	177,2
90.0 Smaltimento dei rifiuti solidi, delle acque di scarico e simili	49	1.898	104	8.053	212,2	424,3	198	4.688	342	8.308	172,7	177,2
91 ATTIVITÀ DI ORGANIZZAZIONI ASSOCIATIVE N.C.A.	-	-	-	-	-	-	1.546	14.171	2.373	14.178	153,5	100,0
91.1 Attività di organizzazioni economiche, di titolari di impresa, professionali	-	-	-	-	-	-	357	6.181	592	8.057	165,8	130,4
91.2 Attività dei sindacati di lavoratori dipendenti	-	-	-	-	-	-	489	4.713	309	1.963	63,2	41,7
91.3 Attività di altre organizzazioni associative	-	-	-	-	-	-	700	3.277	1.472	4.158	210,3	126,9
92 ATTIVITÀ RICREATIVE, CULTURALI E SPORTIVE	2.020	24.294	2.603	26.665	128,9	109,8	3.227	24.209	4.444	28.126	137,7	116,2
92.1 Produzioni e distribuzioni cinematografiche e di video	698	4.315	506	3.383	72,5	78,4	770	4.030	592	3.531	76,9	87,6
92.2 Attività radiotelevisive	143	15.267	239	15.440	167,1	101,1	154	7.855	337	9.137	218,8	116,3
92.3 Altre attività dello spettacolo	656	2.023	933	2.826	142,2	139,7	732	2.895	1.283	4.273	175,3	147,6
92.4 Attività delle agenzie di stampa	-	-	96	1.672	-	-	-	-	113	1.318	-	-
92.5 Attività di biblioteche, archivi, musei ed altre attività culturali	199	1.024	36	359	18,1	35,1	425	4.260	311	3.676	73,2	86,3
92.6 Attività sportive	190	960	498	2.189	262,1	223,4	882	4.235	1.324	5.044	150,1	119,1
92.7 Altre attività ricreative	134	685	295	796	220,1	116,2	264	934	484	1.147	183,3	122,8
93 ALTRE ATTIVITÀ DEI SERVIZI	9.333	17.776	8.983	16.929	96,2	95,2	9.409	17.558	9.148	17.103	97,2	97,4
93.0 Altre attività dei servizi	9.333	17.776	8.983	16.929	96,2	95,2	9.409	17.558	9.148	17.103	97,2	97,4
TOTALE	134.863	889.254	163.902	1.433.205	121,5	161,2	168.465	1.065.095	189.332	1.167.097	112,4	109,6
Industria	26.979	269.213	28.870	369.294	107,0	137,2	29.852	225.520	32.327	223.216	108,3	99,0
- di cui industria in senso stretto (c)	21.064	205.401	19.086	298.491	90,6	145,3	22.678	177.902	21.052	160.032	92,8	90,0
Commercio (d)	83.870	247.213	86.516	257.792	103,2	104,3	88.667	249.563	93.193	270.639	105,1	108,4
Altre attività	24.014	372.828	48.516	806.119	202,0	216,2	49.946	590.012	63.812	673.242	127,8	114,1

(a) A parità di campo d'osservazione 1981. Cfr. "Avvertenze al cap. 1", pag. 38

(b) La classificazione adottata è quella del 1991 secondo la tabella di trascodifica '91-'81 riportata nell'Appendice C. Le Sezioni "A - Agricoltura, caccia e silvicoltura" e "L - Pubblica amministrazione e Difesa; Assicurazione sociale obbligatoria" non si disaggregano per gruppo al fine di garantire omogeneità al confronto

(c) Comprende le sezioni di attività: C - Estrazione di minerali; D - Attività manifatturiere; E - Produzione e distribuzione di energia elettrica, gas e acqua

(d) Comprende le sezioni di attività: G - Commercio all'ingrosso e al dettaglio; riparazione di autoveicoli, motocicli e di beni personali e per la casa; H - Alberghi e ristoranti

Tavola 1.6 - Unità locali e addetti per settore di attività economica (a)

ATTIVITÀ ECONOMICHE	NUMERI INDICI - 1971 = 100												
	1971		1981		1991 (b)		1981		1991		ADDETTI PER UNITÀ LOCALE		
	Unità locali	Addetti	Unità locali	Addetti	Unità locali	Addetti	Unità locali	Addetti	Unità locali	Addetti	1971	1981	1991
CAMPO DI OSSERVAZIONE DEI SINGOLI CENSIMENTI													
DATI ASSOLUTI													
Agricoltura e pesca (c)	324	2.697	629	3.357	531	2.972	194,1	124,5	163,9	110,2	8,3	5,3	5,6
Industria estrattiva	210	3.926	216	2.745	128	1.646	102,9	69,9	61,0	41,9	18,7	12,7	12,9
Industria manifatturiera	18.461	143.194	22.248	161.803	20.689	142.321	120,5	113,0	112,1	99,4	7,8	7,3	6,9
Energia, gas e acqua	239	11.259	214	13.354	235	16.065	89,5	118,6	98,3	142,7	47,1	62,4	68,4
Costruzioni	3.746	42.858	6.545	44.261	10.744	60.212	174,7	103,3	286,8	140,5	11,4	6,8	5,6
Commercio e riparazioni	69.045	184.403	77.238	204.803	80.246	214.910	111,9	111,1	116,2	116,5	2,7	2,7	2,7
Alberghi e pubblici esercizi	10.905	45.244	11.429	44.760	12.947	55.729	104,8	98,9	118,7	123,2	4,1	3,9	4,3
Trasporti e comunicazioni	5.007	107.670	6.482	135.154	5.479	137.872	129,5	125,5	109,4	128,1	21,5	20,9	25,2
Credito e assicurazioni	1.511	34.391	3.011	56.669	4.872	66.367	199,3	164,8	322,4	193,0	22,8	18,8	13,6
Altri servizi	13.939	65.221	40.453	398.189	53.963	492.280	290,2	610,5	387,1	754,8	4,7	9,8	9,1
TOTALE	123.387	640.863	168.465	1.065.095	189.834	1.190.374	136,5	166,2	153,9	185,7	5,2	6,3	6,3
COMPOSIZIONE PERCENTUALE													
Agricoltura e pesca (c)	0,3	0,4	0,4	0,3	0,3	0,2							
Industria estrattiva	0,2	0,6	0,1	0,3	0,1	0,1							
Industria manifatturiera	15,0	22,3	13,2	15,2	10,9	12,0							
Energia, gas e acqua	0,2	1,8	0,1	1,3	0,1	1,3							
Costruzioni	3,0	6,7	3,9	4,2	5,7	5,1							
Commercio e riparazioni	56,0	28,8	45,8	19,2	42,3	18,1							
Alberghi e pubblici esercizi	8,8	7,1	6,8	4,2	6,8	4,7							
Trasporti e comunicazioni	4,1	16,8	3,8	12,7	2,9	11,6							
Credito e assicurazioni	1,2	5,4	1,8	5,3	2,6	5,6							
Altri servizi	11,3	10,2	24,0	37,4	28,4	41,4							
TOTALE	100,0	100,0	100,0	100,0	100,0	100,0							
A PARITÀ DI CAMPO DI OSSERVAZIONE DEL CENSIMENTO 1971													
DATI ASSOLUTI													
Agricoltura e pesca (c)	324	2.697	629	3.357	531	2.972	194,1	124,5	163,9	110,2	8,3	5,3	5,6
Industria estrattiva	210	3.926	216	2.745	128	1.646	102,9	69,9	61,0	41,9	18,7	12,7	12,9
Industria manifatturiera	18.461	143.194	22.248	161.803	20.689	142.321	120,5	113,0	112,1	99,4	7,8	7,3	6,9
Energia, gas e acqua	239	11.259	214	13.354	235	16.065	89,5	118,6	98,3	142,7	47,1	62,4	68,4
Costruzioni	3.746	42.858	6.545	44.261	10.744	60.212	174,7	103,3	286,8	140,5	11,4	6,8	5,6
Commercio e riparazioni	69.045	184.403	77.238	204.803	80.246	214.910	111,9	111,1	116,2	116,5	2,7	2,7	2,7
Alberghi e pubblici esercizi	10.905	45.244	11.429	44.760	12.947	55.729	104,8	98,9	118,7	123,2	4,1	3,9	4,3
Trasporti e comunicazioni	5.007	107.670	6.482	135.154	5.479	137.872	129,5	125,5	109,4	128,1	21,5	20,9	25,2
Credito e assicurazioni	1.511	34.391	3.011	56.669	4.872	66.367	199,3	164,8	322,4	193,0	22,8	18,8	13,6
Altri servizi	13.939	65.221	16.726	77.163	25.476	137.950	120,0	118,3	182,8	211,5	4,7	4,6	5,4
TOTALE	123.387	640.863	144.738	744.069	161.347	836.044	117,3	116,1	130,8	130,5	5,2	5,1	5,2
COMPOSIZIONE PERCENTUALE													
Agricoltura e pesca (c)	0,3	0,4	0,4	0,5	0,3	0,4							
Industria estrattiva	0,2	0,6	0,1	0,4	0,1	0,2							
Industria manifatturiera	15,0	22,3	15,4	21,7	12,8	17,0							
Energia, gas e acqua	0,2	1,8	0,1	1,8	0,1	1,9							
Costruzioni	3,0	6,7	4,5	5,9	6,7	7,2							
Commercio e riparazioni	56,0	28,8	53,4	27,5	49,7	25,7							
Alberghi e pubblici esercizi	8,8	7,1	7,9	6,0	8,0	6,7							
Trasporti e comunicazioni	4,1	16,8	4,5	18,2	3,4	16,5							
Credito e assicurazioni	1,2	5,4	2,1	7,6	3,0	7,9							
Altri servizi	11,3	10,2	11,6	10,4	15,8	16,5							
TOTALE	100,0	100,0	100,0	100,0	100,0	100,0							

(a) Cfr. "Avvertenze al cap. 1", pag. 38

(b) Comprende le unità locali delle istituzioni e i relativi addetti

(c) Comprende: attività dei servizi connesse all'agricoltura e zootecnia non rientranti nel campo di osservazione del censimento dell'agricoltura; caccia e cattura di animali per allevamento e ripopolamento di selvaggina e servizi connessi; aziende di utilizzazione di foreste e di boschi, consorzi di forestazione e rimboscimento e servizi connessi; pesca, piscicoltura e servizi connessi

Tavola 1.7 - Unità locali e addetti per classe di addetti (a)

CLASSI DI ADDETTI	1971		1981		1991 (b)		ADDETTI PER UNITÀ LOCALE		
	Unità locali	Addetti	Unità locali	Addetti	Unità locali	Addetti	1971	1981	1991
CAMPO DI OSSERVAZIONE DEI SINGOLI CENSIMENTI									
DATI ASSOLUTI									
0 - 1	38.303	37.920	68.364	66.955	79.455	77.229	1,0	1,0	1,0
2	43.077	86.154	43.844	87.688	44.962	89.924	2,0	2,0	2,0
3 - 5	29.859	105.547	34.120	123.997	39.893	146.614	3,5	3,6	3,7
6 - 9	5.742	40.472	9.712	68.944	11.055	78.907	7,0	7,1	7,1
10 - 19	3.328	43.995	6.484	85.283	7.428	98.826	13,2	13,2	13,3
20 - 49	1.899	56.520	3.413	102.978	4.116	124.583	30,1	30,2	30,3
50 - 99	604	42.142	1.399	96.690	1.562	107.743	69,4	69,1	69,0
100 - 199	325	44.523	623	84.177	743	102.453	137,7	135,1	137,9
200 - 499	163	50.059	341	103.992	416	125.922	317,0	305,0	302,7
500 - 999	49	34.168	92	63.566	138	96.082	641,0	690,9	696,2
1.000 e più	38	99.363	73	180.825	66	142.091	10.285,9	2.477,1	2.152,9
TOTALE	123.387	640.863	168.465	1.065.095	189.834	1.190.374	10,3	6,3	6,3
COMPOSIZIONE PERCENTUALE									
0 - 1	31,0	5,9	40,6	6,3	41,9	6,5			
2	34,9	13,4	26,0	8,2	23,7	7,6			
3 - 5	24,2	16,5	20,3	11,6	21,0	12,3			
6 - 9	4,7	6,3	5,8	6,5	5,8	6,6			
10 - 19	2,7	6,9	3,8	8,0	3,9	8,3			
20 - 49	1,5	8,8	2,0	9,7	2,2	10,5			
50 - 99	0,5	6,6	0,8	9,1	0,8	9,1			
100 - 199	0,3	6,9	0,4	7,9	0,4	8,6			
200 - 499	0,1	7,8	0,2	9,8	0,2	10,6			
500 - 999	..	5,3	0,1	6,0	0,1	8,1			
1000 e più	..	15,5	..	17,0	..	11,9			
TOTALE	100,0	100,0	100,0	100,0	100,0	100,0			
A PARITÀ DI CAMPO DI OSSERVAZIONE DEL CENSIMENTO 1971									
DATI ASSOLUTI									
0 - 1	38.303	37.920	59.468	58.476	66.370	65.717	1,0	1,0	1,0
2	43.077	86.154	39.173	78.346	39.878	79.756	2,0	2,0	2,0
3 - 5	29.859	105.547	29.653	107.402	35.446	130.225	3,5	3,6	3,7
6 - 9	5.742	40.472	7.933	58.227	9.440	67.208	7,0	7,1	7,1
10 - 19	3.328	43.995	4.938	64.665	5.910	78.253	13,2	13,1	13,2
20 - 49	1.899	56.520	2.227	65.417	2.756	81.868	30,1	29,4	29,7
50 - 99	604	42.142	675	46.451	770	53.480	69,4	68,8	69,5
100 - 199	325	44.523	360	49.181	405	56.007	137,7	136,6	138,3
200 - 499	163	50.059	211	64.619	245	72.872	317,0	306,3	297,4
500 - 999	49	34.168	54	38.120	82	56.685	641,0	705,9	691,3
1.000 e più	38	99.363	46	115.165	45	93.973	10.285,9	2.503,6	2.088,3
TOTALE	123.387	640.863	144.738	744.069	161.347	836.044	10,3	5,1	5,2
COMPOSIZIONE PERCENTUALE									
0 - 1	31,0	5,9	41,1	7,9	41,1	7,9			
2	34,9	13,4	27,1	10,5	24,7	9,5			
3 - 5	24,2	16,5	20,5	14,4	22,0	15,6			
6 - 9	4,7	6,3	5,5	7,6	5,9	8,0			
10 - 19	2,7	6,9	3,4	8,7	3,7	9,4			
20 - 49	1,5	8,8	1,5	8,8	1,7	9,8			
50 - 99	0,5	6,6	0,5	6,2	0,5	6,4			
100 - 199	0,3	6,9	0,2	6,6	0,3	6,7			
200 - 499	0,1	7,8	0,1	8,7	0,2	8,7			
500 - 999	..	5,3	..	5,1	0,1	6,8			
1000 e più	..	15,5	..	15,5	..	11,2			
TOTALE	100,0	100,0	100,0	100,0	100,0	100,0			

(a) Cfr. "Avvertenze al cap. 1", pag. 38

(b) Comprende le unità locali delle istituzioni e i relativi addetti

Tavola 1.8 - Unità locali e addetti per classe di addetti e settore di attività economica (a)

ATTIVITÀ ECONOMICHE 1991	CLASSI DI ADDETTI											
	0 - 9		10 - 19		20 - 99		100 - 199		200 E PIÙ		TOTALE	
	1981	1991	1981	1991	1981	1991	1981	1991	1981	1991	1981	1991
UNITÀ LOCALI												
Agricoltura e pesca (b)	605	469	11	25	11	35	1	2	1	-	629	531
Industria estrattiva	151	91	37	17	24	17	3	3	1	-	216	128
Industria manifatturiera	19.950	18.616	1.324	1.186	772	723	112	88	90	76	22.248	20.689
Energia, gas e acqua	84	101	44	30	65	75	8	14	13	15	214	235
Costruzioni	5.517	9.393	596	827	374	476	50	41	8	7	6.545	10.744
Commercio e riparazioni	75.323	78.172	1.313	1.427	546	592	37	34	19	21	77.238	80.246
Alberghi e pubblici esercizi	10.880	12.183	372	519	155	217	17	20	5	8	11.429	12.947
Trasporti e comunicazioni	5.587	4.344	429	514	336	456	47	63	83	102	6.482	5.479
Credito e assicurazioni	2.254	3.934	363	530	297	307	43	45	54	56	3.011	4.872
Altri servizi	35.689	47.728	1.995	2.310	2.232	2.708	305	414	232	301	40.453	53.461
TOTALE	156.040	175.031	6.484	7.385	4.812	5.606	623	724	506	586	168.465	189.332
ADDETTI												
Agricoltura e pesca (b)	1.338	1.029	143	346	467	1.357	136	240	1.273	-	3.357	2.972
Industria estrattiva	548	408	514	232	946	506	340	500	397	-	2.745	1.646
Industria manifatturiera	47.480	44.850	17.422	15.784	30.422	27.432	15.561	12.107	50.918	42.148	161.803	142.321
Energia, gas e acqua	343	413	595	419	2.704	3.089	1.067	1.886	8.645	10.258	13.354	16.065
Costruzioni	13.902	24.942	8.069	10.985	13.421	16.607	6.557	5.903	2.312	1.775	44.261	60.212
Commercio e riparazioni	156.669	162.045	16.620	18.448	19.489	21.802	4.845	4.677	7.180	7.938	204.803	214.910
Alberghi e pubblici esercizi	29.773	35.163	4.747	6.629	6.136	8.817	2.347	2.706	1.757	2.414	44.760	55.729
Trasporti e comunicazioni	11.677	12.354	5.709	6.799	13.712	18.206	6.385	8.186	97.671	92.327	135.154	137.872
Credito e assicurazioni	6.338	10.958	5.012	7.365	11.083	11.261	6.071	6.134	28.165	30.649	56.669	66.367
Altri servizi	79.516	99.693	26.452	31.268	101.288	120.005	40.868	57.178	150.065	160.859	398.189	469.003
TOTALE	347.584	391.855	85.283	98.275	199.668	229.082	84.177	99.517	348.383	348.368	1.065.095	1.167.097

(a) A parità di campo d'osservazione 1981. Cfr. "Avvertenze al cap. 1", pag. 38

(b) Comprende: attività dei servizi connesse all'agricoltura e zootecnia non rientranti nel campo di osservazione del censimento dell'agricoltura; caccia e cattura di animali per allevamento e ripopolamento di selvaggina e servizi connessi; aziende di utilizzazione di foreste e di boschi, consorzi di forestazione e rimboscimento e servizi connessi; pesca, piscicoltura e servizi connessi

Tavola 1.9 - Variazioni del numero delle unità locali e degli addetti per settore di attività economica, classe di addetti e tipo di comune (a)

ATTIVITÀ ECONOMICHE 1991 CLASSI DI ADDETTI	1981-1971 (b)				1991-1981 (c)			
	Unità locali		Addetti		Unità locali		Addetti	
	Numeri indici - 1971 = 100							
ATTIVITÀ ECONOMICA								
Agricoltura e pesca (d)	305	660	194,1	124,5	-98	-385	84,4	88,5
Industria estrattiva	6	-1.181	102,9	69,9	-88	-1.099	59,3	60,0
Industria manifatturiera	3.787	18.609	120,5	113,0	-1.559	-19.482	93,0	88,0
Energia, gas e acqua	-25	2.095	89,5	118,6	21	2.711	109,8	120,3
Costruzioni	2.799	1.403	174,7	103,3	4.199	15.951	164,2	136,0
Commercio e riparazioni	8.193	20.400	111,9	111,1	3.008	10.107	103,9	104,9
Alberghi e pubblici esercizi	524	-484	104,8	98,9	1.518	10.969	113,3	124,5
Trasporti e comunicazioni	1.475	27.484	129,5	125,5	-1.003	2.718	84,5	102,0
Credito e assicurazioni	1.500	22.278	199,3	164,8	1.861	9.698	161,8	117,1
Altri servizi	2.787	11.942	120,0	118,3	13.008	70.814	132,2	117,8
TOTALE	21.351	103.206	117,3	116,1	20.867	102.002	112,4	109,6
CLASSE DI ADDETTI								
0 - 1	21.165	20.556	155,3	154,2	10.939	10.127	116,0	115,1
2	-3.904	-7.808	90,9	90,9	1.047	2.094	102,4	102,4
3 - 5	-206	1.855	99,3	101,8	5.696	22.329	116,7	118,0
6 - 9	2.191	15.755	138,2	138,9	1.309	9.721	113,5	114,1
10 - 19	1.610	20.670	148,4	147,0	901	12.992	113,9	115,2
20 - 49	328	8.897	117,3	115,7	662	20.383	119,4	119,8
50 - 99	71	4.309	111,8	110,2	132	9.031	109,4	109,3
100 - 199	35	4.658	110,8	110,5	101	15.340	116,2	118,2
200 - 499	48	14.560	129,4	129,1	51	13.996	115,0	113,5
500 - 999	5	3.952	110,2	111,6	36	24.723	139,1	138,9
1000 e più	8	15.802	121,1	115,9	-7	-38.734	90,4	78,6
TOTALE	21.351	103.206	117,3	116,1	20.867	102.002	112,4	109,6
TIPO DI COMUNE								
- Comune capoluogo	14.201	68.806	115,0	112,7	11.687	65.060	109,2	107,3
- Altri comuni	7.150	34.400	124,7	134,5	9.180	36.942	122,5	120,6
TOTALE	21.351	103.206	117,3	116,1	20.867	102.002	112,4	109,6

(a) Cfr. "Avvertenze al cap. 1", pag. 38

(b) A parità di campo di osservazione 1971

(c) A parità di campo di osservazione 1981

(d) Comprende: attività dei servizi connesse all'agricoltura e zootecnia non rientranti nel campo di osservazione del censimento dell'agricoltura; caccia e cattura di animali per allevamento e ripopolamento di selvaggina e servizi connessi; aziende di utilizzazione di foreste e di boschi, consorzi di forestazione e rimboscimento e servizi connessi; pesca, piscicoltura e servizi connessi

CAPITOLO 2 - ROMA OGGI: IMMAGINI DELLA PROVINCIA

Tavola 2.1 - Imprese, istituzioni, unità locali e addetti per sezione, sottosezione, divisione, gruppo di attività economica e classe di addetti

ATTIVITÀ ECONOMICHE CLASSI DI ADDETTI		UNITÀ LOCALI										
		IMPRESE		DELLE IMPRESE				DELLE ISTITUZIONI		TOTALE		
				TOTALE		DI CUI ARTIGIANE						
		Totale	Di cui artigiane	Istituzioni	N.	Addetti	N.	Addetti	N.	Addetti	N.	Addetti
A	AGRICOLTURA, CACCIA E SILVICOLTURA	324	22	1	341	1.341	23	52	63	1.306	404	2.647
01	AGRICOLTURA, CACCIA E RELATIVI SERVIZI	288	2	1	302	1.210	2	2	63	1.306	365	2.516
01.1	Coltivazioni agricole; orticoltura, floricoltura	139	-	-	143	287	-	-	-	-	143	287
01.2	Allevamento di animali	19	-	-	19	28	-	-	-	-	19	28
01.4	Attività dei servizi connessi all'agricoltura e alla zootecnia, esclusi i servizi veterinari	127	2	1	137	886	2	2	63	1.306	200	2.192
01.5	Caccia e cattura di animali per allevamento e ripopolamento di selvaggina, compresi i servizi connessi	3	-	-	3	9	-	-	-	-	3	9
02	SILVICOLTURA E UTILIZZAZIONE DI AREE FORESTALI E SERVIZI CONNESSI	36	20	-	39	131	21	50	-	-	39	131
02.0	Silvicoltura e utilizzazione di aree forestali e servizi connessi	36	20	-	39	131	21	50	-	-	39	131
B	PESCA, PISCICOLTURA E SERVIZI CONNESSI	125	-	-	127	325	-	-	-	-	127	325
05	PESCA, PISCICOLTURA E SERVIZI CONNESSI	125	-	-	127	325	-	-	-	-	127	325
05.0	Pesca, piscicoltura e servizi connessi	125	-	-	127	325	-	-	-	-	127	325
C	ESTRAZIONE DI MINERALI	91	8	-	128	1.646	8	30	-	-	128	1.646
CA	ESTRAZIONE DI MINERALI ENERGETICI	4	-	-	7	588	-	-	-	-	7	588
10	ESTRAZIONE DI CARBON FOSSILE E LIGNITE; ESTRAZIONE DI TORBA	-	-	-	-	-	-	-	-	-	-	-
10.1	Estrazione ed agglomerazione di carbon fossile	-	-	-	-	-	-	-	-	-	-	-
10.2	Estrazione ed agglomerazione di lignite	-	-	-	-	-	-	-	-	-	-	-
10.3	Estrazione ed agglomerazione di torba	-	-	-	-	-	-	-	-	-	-	-
11	ESTRAZIONE DI PETROLIO GREGGIO E DI GAS NATURALE; SERVIZI CONNESSI ALL'ESTRAZIONE DI PETROLIO E DI GAS NATURALE, ESCLUSA LA PROSPEZIONE	4	-	-	7	588	-	-	-	-	7	588
11.1	Estrazione di petrolio greggio e di gas naturale	1	-	-	2	315	-	-	-	-	2	315
11.2	Attività dei servizi connessi all'estrazione di petrolio e di gas, esclusa la prospezione	3	-	-	5	273	-	-	-	-	5	273
12	ESTRAZIONE DI MINERALI DI URANIO E DI TORIO	-	-	-	-	-	-	-	-	-	-	-
12.0	Estrazione di minerali di uranio e di torio	-	-	-	-	-	-	-	-	-	-	-
CB	ESTRAZIONE DI MINERALI NON ENERGETICI	87	8	-	121	1.058	8	30	-	-	121	1.058
13	ESTRAZIONE DI MINERALI METALLIFERI	-	-	-	-	-	-	-	-	-	-	-
13.1	Estrazione di minerali di ferro	-	-	-	-	-	-	-	-	-	-	-
13.2	Estrazione di minerali metallici non ferrosi, ad eccezione dei minerali di uranio e di torio	-	-	-	-	-	-	-	-	-	-	-
14	ALTRE INDUSTRIE ESTRATTIVE	87	8	-	121	1.058	8	30	-	-	121	1.058
14.1	Estrazione di pietra	39	1	-	57	640	1	5	-	-	57	640
14.2	Estrazione di ghiaia, sabbia e argilla	19	1	-	26	168	1	6	-	-	26	168

Tavola 2.1 segue - Imprese, istituzioni, unità locali e addetti per sezione, sottosezione, divisione, gruppo di attività economica e classe di addetti

ATTIVITÀ ECONOMICHE CLASSI DI ADDETTI	UNITÀ LOCALI											
	IMPRESE		Istituzioni	DELLE IMPRESE				DELLE ISTITUZIONI		TOTALE		
	Totale	Di cui artigiane		TOTALE		DI CUI ARTIGIANE		N.	Addetti	N.	Addetti	
				N.	Addetti	N.	Addetti					
14.3 Estrazione di minerali per le industrie chimiche e la fabbricazione di concimi	1	-	-	2	6	-	-	-	-	2	6	
14.4 Produzione di sale	-	-	-	-	-	-	-	-	-	-	-	
14.5 Estrazione di altri minerali e prodotti di cava n.c.a.	28	6	-	36	244	6	19	-	-	36	244	
D ATTIVITÀ MANIFATTURIERE	18.968	10.583	-	20.677	140.419	10.896	26.772	12	1.902	20.689	142.321	
DA INDUSTRIE ALIMENTARI, DELLE BEVANDE E DEL TABACCO	1.768	1.015	-	1.957	15.019	1.070	3.656	6	82	1.963	15.101	
15 INDUSTRIE ALIMENTARI E DELLE BEVANDE	1.764	1.015	-	1.948	13.930	1.070	3.656	6	82	1.954	14.012	
15.1 Produzione, lavorazione e conservazione di carne e di prodotti a base di carne	59	16	-	74	2.794	18	67	6	82	80	2.876	
15.2 Lavorazione e conservazione di pesce e di prodotti a base di pesce	7	1	-	9	84	2	11	-	-	9	84	
15.3 Lavorazione e conservazione di frutta e ortaggi	15	1	-	17	228	1	3	-	-	17	228	
15.4 Fabbricazione di oli e grassi vegetali e animali	57	25	-	62	182	25	72	-	-	62	182	
15.5 Industria lattiero-casearia	30	9	-	47	1.148	10	52	-	-	47	1.148	
15.6 Lavorazione delle granaglie e di prodotti amidacei	26	14	-	28	230	15	38	-	-	28	230	
15.7 Fabbricazione di prodotti per l'alimentazione degli animali	5	1	-	8	48	1	1	-	-	8	48	
15.8 Fabbricazione di altri prodotti alimentari	1.490	944	-	1.609	7.369	994	3.398	-	-	1.609	7.369	
15.9 Industria delle bevande	75	4	-	94	1.847	4	14	-	-	94	1.847	
16 INDUSTRIA DEL TABACCO	4	-	-	9	1.089	-	-	-	-	9	1.089	
16.0 Industria del tabacco	4	-	-	9	1.089	-	-	-	-	9	1.089	
DB INDUSTRIE TESSILI E DELL'ABBIGLIAMENTO	2.410	1.533	-	2.537	8.166	1.579	3.357	-	-	2.537	8.166	
17 INDUSTRIE TESSILI	382	254	-	413	1.408	267	565	-	-	413	1.408	
17.1 Preparazione e filatura di fibre tessili	2	-	-	2	44	-	-	-	-	2	44	
17.2 Tessitura di materie tessili	-	-	-	1	9	-	-	-	-	1	9	
17.3 Finissaggio dei tessili	5	2	-	6	26	3	5	-	-	6	26	
17.4 Confezionamento di articoli in tessuto, esclusi gli articoli di vestiario	145	98	-	157	471	104	237	-	-	157	471	
17.5 Altre industrie tessili	48	19	-	53	299	20	57	-	-	53	299	
17.6 Fabbricazione di maglierie	1	-	-	4	50	1	1	-	-	4	50	
17.7 Fabbricazione di articoli in maglieria	181	135	-	190	509	139	265	-	-	190	509	
18 CONFEZIONE DI ARTICOLI DI VESTIARIO; PREPARAZIONE E TINTURA DI PELLICCE	2.028	1.279	-	2.124	6.758	1.312	2.792	-	-	2.124	6.758	
18.1 Confezione di vestiario in pelle	51	30	-	58	117	34	60	-	-	58	117	
18.2 Confezione di altri articoli di vestiario ed accessori	1.696	1.052	-	1.775	5.888	1.077	2.284	-	-	1.775	5.888	
18.3 Preparazione e tintura di pellicce; confezione di articoli in pelliccia	281	197	-	291	753	201	448	-	-	291	753	
DC INDUSTRIE CONCIARIE, FABBRICAZIONE DI PRODOTTI IN CUOIO, PELLE E SIMILARI	214	151	-	225	658	154	364	-	-	225	658	
19 PREPARAZIONE E CONCIA DEL CUOIO; FABBRICAZIONE DI ARTICOLI DA VIAGGIO, BORSE, ARTICOLI DA CORREGGIAIO, SELLERIA E CALZATURE	214	151	-	225	658	154	364	-	-	225	658	
19.1 Preparazione e concia del cuoio	8	5	-	8	27	5	10	-	-	8	27	
19.2 Fabbricazione di articoli da viaggio, borse, articoli da correggiaio e selleria	169	121	-	177	471	123	280	-	-	177	471	
19.3 Fabbricazione di calzature	37	25	-	40	160	26	74	-	-	40	160	

Tavola 2.1 segue - Imprese, istituzioni, unità locali e addetti per sezione, sottosezione, divisione, gruppo di attività economica e classe di addetti

ATTIVITÀ ECONOMICHE CLASSI DI ADDETTI	UNITÀ LOCALI										
	IMPRESE		Istituzioni	DELLE IMPRESE				DELLE ISTITUZIONI		TOTALE	
	Totale	Di cui arti- giane		TOTALE		DI CUI ARTIGIANE		N.	Addetti	N.	Addetti
				N.	Addetti	N.	Addetti				
20 INDUSTRIA DEL LEGNO E DEI PRODOTTI IN LEGNO	2.262	1.618	-	2.326	4.912	1.643	2.910	-	-	2.326	4.912
20.0 INDUSTRIA DEL LEGNO E DEI PRODOTTI IN LEGNO E SUGHERO, ESCLUSI I MOBILI; FABBRICAZIONE DI ARTICOLI DI PAGLIA E MATERIALI DA INTRECCIO	2.262	1.618	-	2.326	4.912	1.643	2.910	-	-	2.326	4.912
20.1 Taglio, piallatura e trattamento del legno	113	65	-	120	339	66	116	-	-	120	339
20.2 Fabbricazione di fogli da impiallacciatura; fabbricazione di compensato, pannelli stratificati (ad anima listellata), pannelli di fibre, di particelle ed altri pannelli	1	-	-	2	9	-	-	-	-	2	9
20.3 Fabbricazione di elementi di carpenteria in legno e falegnameria per l'edilizia	1.477	1.066	-	1.506	3.339	1.077	2.086	-	-	1.506	3.339
20.4 Fabbricazione di imballaggi in legno	17	9	-	18	50	9	11	-	-	18	50
20.5 Fabbricazione di altri prodotti in legno; fabbricazione di articoli in sughero, paglia e materiali da intreccio	654	478	-	680	1.175	491	697	-	-	680	1.175
DE FABBRICAZIONE DELLA PASTA-CARTA, DELLA CARTA E DEI PRODOTTI DI CARTA; STAMPA ED EDITORIA	2.464	808	-	2.746	26.565	834	2.814	-	-	2.746	26.565
21 FABBRICAZIONE DELLA PASTA-CARTA, DELLA CARTA E DEI PRODOTTI DI CARTA	153	53	-	175	2.550	53	265	-	-	175	2.550
21.1 Fabbricazione della pasta-carta, della carta e del cartone	5	1	-	9	240	1	18	-	-	9	240
21.2 Fabbricazione di articoli di carta e di cartone	148	52	-	166	2.310	52	247	-	-	166	2.310
22 EDITORIA, STAMPA E RIPRODUZIONE DI SUPPORTI REGISTRATI	2.311	755	-	2.571	24.015	781	2.549	-	-	2.571	24.015
22.1 Editoria	661	25	-	831	8.459	30	111	-	-	831	8.459
22.2 Stampa e attività dei servizi connessi alla stampa	1.600	727	-	1.688	15.318	747	2.434	-	-	1.688	15.318
22.3 Riproduzione di supporti registrati	50	3	-	52	238	4	4	-	-	52	238
DF FABBRICAZIONE DI COKE, RAFFINERIE DI PETROLIO, TRATTAMENTO DEI COMBUSTIBILI NUCLEARI	35	3	-	60	2.298	3	11	-	-	60	2.298
23 FABBRICAZIONE DI COKE, RAFFINERIE DI PETROLIO, TRATTAMENTO DEI COMBUSTIBILI NUCLEARI	35	3	-	60	2.298	3	11	-	-	60	2.298
23.1 Fabbricazione di prodotti di cokeria	-	-	-	-	-	-	-	-	-	-	-
23.2 Fabbricazione di prodotti petroliferi raffinati	35	3	-	60	2.298	3	11	-	-	60	2.298
23.3 Trattamento dei combustibili nucleari	-	-	-	-	-	-	-	-	-	-	-
DG FABBRICAZIONE DI PRODOTTI CHIMICI E DI FIBRE SINTETICHE E ARTIFICIALI	225	37	-	329	12.875	45	133	1	122	330	12.997
24 FABBRICAZIONE DI PRODOTTI CHIMICI E DI FIBRE SINTETICHE E ARTIFICIALI	225	37	-	329	12.875	45	133	1	122	330	12.997
24.1 Fabbricazione di prodotti chimici di base	16	2	-	28	433	2	4	-	-	28	433
24.2 Fabbricazione di pesticidi e di altri prodotti chimici per l'agricoltura	4	-	-	4	16	-	-	-	-	4	16
24.3 Fabbricazione di pitture, vernici e smalti, inchiostri da stampa e mastici	33	9	-	46	263	11	34	-	-	46	263

Tavola 2.1 segue - Imprese, istituzioni, unità locali e addetti per sezione, sottosezione, divisione, gruppo di attività economica e classe di addetti

ATTIVITÀ ECONOMICHE CLASSI DI ADDETTI	UNITÀ LOCALI											
	IMPRESE		Istituzioni	DELLE IMPRESE				DELLE ISTITUZIONI		TOTALE		
	Totale	Di cui artigiane		TOTALE		DI CUI ARTIGIANE		N.	Addetti	N.	Addetti	
				N.	Addetti	N.	Addetti					
24.4	Fabbricazione di prodotti farmaceutici e di prodotti chimici e botanici per usi medicinali	62	3	-	116	7.689	4	21	-	-	116	7.689
24.5	Fabbricazione di saponi e detersivi, di prodotti per la pulizia e la lucidatura, di profumi e prodotti per toilette	80	18	-	96	3.578	22	62	-	-	96	3.578
24.6	Fabbricazione di altri prodotti chimici	30	5	-	39	896	6	12	1	122	40	1.018
24.7	Fabbricazione di fibre sintetiche e artificiali	-	-	-	-	-	-	-	-	-	-	-
DH	FABBRICAZIONE DI ARTICOLI IN GOMMA E MATERIE PLASTICHE	182	65	-	203	3.146	68	289	-	-	203	3.146
25	FABBRICAZIONE DI ARTICOLI IN GOMMA E MATERIE PLASTICHE	182	65	-	203	3.146	68	289	-	-	203	3.146
25.1	Fabbricazione di articoli in gomma	24	8	-	28	1.677	9	49	-	-	28	1.677
25.2	Fabbricazione di articoli in materie plastiche	158	57	-	175	1.469	59	240	-	-	175	1.469
DI	FABBRICAZIONE DI PRODOTTI DELLA LAVORAZIONE DI MINERALI NON METALLIFERI	851	465	-	1.005	6.403	483	1.423	-	-	1.005	6.403
26	FABBRICAZIONE DI PRODOTTI DELLA LAVORAZIONE DI MINERALI NON METALLIFERI	851	465	-	1.005	6.403	483	1.423	-	-	1.005	6.403
26.1	Fabbricazione di vetro e di prodotti in vetro	157	94	-	179	809	102	350	-	-	179	809
26.2	Fabbricazione di prodotti ceramici non refrattari, non destinati all'edilizia; fabbricazione di prodotti ceramici refrattari	97	64	-	99	332	64	122	-	-	99	332
26.3	Fabbricazione di piastrelle e lastre in ceramica per pavimenti e rivestimenti	11	1	-	14	111	2	4	-	-	14	111
26.4	Fabbricazione di mattoni, tegole ed altri prodotti per l'edilizia in terracotta	9	-	-	15	397	-	-	-	-	15	397
26.5	Produzione di cemento, calce, gesso	12	1	-	26	946	1	1	-	-	26	946
26.6	Fabbricazione di prodotti in calcestruzzo, cemento o gesso	172	65	-	239	1.994	67	231	-	-	239	1.994
26.7	Taglio, modellatura e finitura della pietra	382	235	-	417	1.763	242	701	-	-	417	1.763
26.8	Fabbricazione di altri prodotti in minerali non metalliferi	11	5	-	16	51	5	14	-	-	16	51
DJ	PRODUZIONE DI METALLO E FABBRICAZIONE DI PRODOTTI IN METALLO	2.557	1.567	-	2.727	12.663	1.609	4.432	-	-	2.727	12.663
27	PRODUZIONE DI METALLI E LORO LEGHE	78	42	-	103	1.541	47	175	-	-	103	1.541
27.1	Produzione di ferro, di acciaio e di ferroleghie (CECA)	-	-	-	3	308	-	-	-	-	3	308
27.2	Fabbricazione di tubi	-	-	-	-	-	-	-	-	-	-	-
27.3	Altre attività di prima trasformazione del ferro e dell'acciaio e produzione di ferroleghie non CECA	24	10	-	26	326	10	54	-	-	26	326
27.4	Produzione di metalli di base preziosi e non ferrosi	18	8	-	30	659	9	27	-	-	30	659
27.5	Fusione di metalli	36	24	-	44	248	28	94	-	-	44	248
28	FABBRICAZIONE E LAVORAZIONE DEI PRODOTTI IN METALLO, ESCLUSE MACCHINE E IMPIANTI	2.479	1.525	-	2.624	11.122	1.562	4.257	-	-	2.624	11.122
28.1	Fabbricazione di elementi da costruzione in metallo	866	480	-	938	5.213	497	1.562	-	-	938	5.213
28.2	Fabbricazione di cisterne, serbatoi e contenitori in metallo; fabbricazione di radiatori e caldaie per il riscaldamento centrale	19	7	-	22	243	7	36	-	-	22	243

Tavola 2.1 segue - Imprese, istituzioni, unità locali e addetti per sezione, sottosezione, divisione, gruppo di attività economica e classe di addetti

ATTIVITÀ ECONOMICHE CLASSI DI ADDETTI	UNITÀ LOCALI											
	DELLE IMPRESE										TOTALE	
	IMPRESE		Istituzioni	TOTALE		DI CUI ARTIGIANE		DELLE ISTITUZIONI				
	Totale	Di cui arti- giane		N.	Addetti	N.	Addetti	N.	Addetti	N.		Addetti
28.3	Fabbricazione di generatori di vapore, escluse le caldaie per riscaldamento centrale ad acqua calda	-	-	-	-	-	-	-	-	-	-	
28.4	Fucatura, imbutitura, stam- paggio e profilatura dei me- talli; metallurgia delle polveri	37	14	-	44	424	17	77	-	-	44	424
28.5	Trattamento e rivestimento dei metalli, lavorazioni di meccanica generale per conto terzi	253	153	-	263	1.554	154	534	-	-	263	1.554
28.6	Fabbricazione di articoli di coltelleria, utensili e oggetti diversi in metallo	36	15	-	39	167	15	59	-	-	39	167
28.7	Fabbricazione di altri prodotti metallici	1.268	856	-	1.318	3.521	872	1.989	-	-	1.318	3.521
DK	FABBRICAZIONE DI MAC- CHINE ED APPARECCHI MECCANICI, COMPRESI L'INSTALLAZIONE, IL MONTAGGIO, LA RIPARA- ZIONE E LA MANUTEN- ZIONE	540	229	-	658	7.524	237	883	2	611	660	8.135
29	FABBRICAZIONE DI MAC- CHINE ED APPARECCHI MECCANICI, COMPRESI L'INSTALLAZIONE, IL MON- TAGGIO, LA RIPARAZIONE E LA MANUTENZIONE	540	229	-	658	7.524	237	883	2	611	660	8.135
29.1	Fabbricazione di macchine e apparecchi per la produzione e l'utilizzazione dell'energia meccanica, esclusi i motori per aeromobili, veicoli e moto- cicli	61	25	-	78	449	26	111	-	-	78	449
29.2	Fabbricazione di altre mac- chine di impiego generale	330	140	-	389	3.288	145	544	-	-	389	3.288
29.3	Fabbricazione di macchine per l'agricoltura e la silvicol- tura	29	19	-	35	131	19	36	-	-	35	131
29.4	Fabbricazione di macchine utensili (compresi parti e ac- cessori, installazione, man- utenzione e riparazione)	17	4	-	18	104	4	39	-	-	18	104
29.5	Fabbricazione di altre mac- chine per impieghi speciali	92	38	-	115	1.355	39	134	-	-	115	1.355
29.6	Fabbricazione di armi, sistemi d'arma e munizioni	2	-	-	8	1.927	-	-	2	611	10	2.538
29.7	Fabbricazione di apparecchi per uso domestico n.c.a.	9	3	-	15	270	4	19	-	-	15	270
DL	FABBRICAZIONE DI MAC- CHINE ELETTRICHE E DI APPARECCHIATURE ELETTRICHE ED OTTICHE	2.510	1.181	-	2.806	27.247	1.213	2.715	3	1.087	2.809	28.334
30	FABBRICAZIONE DI MAC- CHINE PER UFFICIO, DI ELABORATORI E SISTEMI INFORMATICI	23	-	-	48	1.743	-	-	-	-	48	1.743
30.0	Fabbricazione di macchine per ufficio, di elaboratori e si- stemi informatici	23	-	-	48	1.743	-	-	-	-	48	1.743
31	FABBRICAZIONE DI MAC- CHINE ED APPARECCHI ELETTRICI N.C.A.	468	202	-	545	6.239	208	607	-	-	545	6.239
31.1	Fabbricazione di motori, ge- neratori e trasformatori elet- trici	58	22	-	67	1.278	22	118	-	-	67	1.278
31.2	Fabbricazione di apparec- chiature per la distribuzione e il controllo dell'elettricità	58	7	-	75	1.101	8	21	-	-	75	1.101
31.3	Fabbricazione di fili e cavi isolati	3	-	-	6	116	-	-	-	-	6	116
31.4	Fabbricazione di accumula- tori, pile e batterie di pile	1	-	-	2	13	-	-	-	-	2	13

Tavola 2.1 segue - Imprese, istituzioni, unità locali e addetti per sezione, sottosezione, divisione, gruppo di attività economica e classe di addetti

ATTIVITÀ ECONOMICHE CLASSI DI ADDETTI	UNITÀ LOCALI											
	IMPRESE				DELLE IMPRESE							
	IMPRESE		Istituzioni	TOTALE		DI CUI ARTIGIANE		DELLE ISTITUZIONI		TOTALE		
	Totale	Di cui arti- giane		N.	Addetti	N.	Addetti	N.	Addetti	N.	Addetti	
31.5	Fabbricazione di apparecchi di illuminazione e di lampade elettriche	125	79	-	138	692	81	202	-	-	138	692
31.6	Fabbricazione di altri apparecchi elettrici n.c.a.	223	94	-	257	3.039	97	266	-	-	257	3.039
32	FABBRICAZIONE DI APPARECCHI RADIOTELEVISIVI E DI APPARECCHIATURE PER LE COMUNICAZIONI	618	302	-	706	13.605	312	667	3	1.087	709	14.692
32.1	Fabbricazione di tubi e valvole elettronici e di altri componenti elettronici	58	12	-	71	1.868	12	83	-	-	71	1.868
32.2	Fabbricazione di apparecchi trasmettenti per la radio diffusione e la televisione e di apparecchi per la telefonia e telegrafia su filo	549	288	-	618	11.433	298	573	3	1.087	621	12.520
32.3	Fabbricazione di apparecchi riceventi per la radiodiffusione e la televisione, di apparecchi per la registrazione e la riproduzione del suono o dell'immagine e di prodotti connessi	11	2	-	17	304	2	11	-	-	17	304
33	FABBRICAZIONE DI APPARECCHI MEDICALI, DI APPARECCHI DI PRECISIONE, DI STRUMENTI OTTICI E DI OROLOGI	1.401	677	-	1.507	5.660	693	1.441	-	-	1.507	5.660
33.1	Fabbricazione di apparecchi medicali e chirurgici e di apparecchi ortopedici	1.199	612	-	1.252	3.667	627	1.254	-	-	1.252	3.667
33.2	Fabbricazione di strumenti e apparecchi di misurazione, controllo, prova, navigazione e simili, escluse le apparecchiature di controllo dei processi industriali	84	21	-	115	1.064	21	60	-	-	115	1.064
33.3	Fabbricazione di apparecchiature per il controllo dei processi industriali	5	-	-	8	330	-	-	-	-	8	330
33.4	Fabbricazione di strumenti ottici e di attrezzature fotografiche	112	44	-	129	583	45	127	-	-	129	583
33.5	Fabbricazione di orologi	1	-	-	3	16	-	-	-	-	3	16
DM	FABBRICAZIONE DI MEZZI DI TRASPORTO	129	35	-	157	5.237	36	143	-	-	157	5.237
34	FABBRICAZIONE DI AUTOVEICOLI, RIMORCHI E SEMIRIMORCHI	35	10	-	40	664	10	62	-	-	40	664
34.1	Fabbricazione di autoveicoli	2	-	-	4	146	-	-	-	-	4	146
34.2	Fabbricazione di carrozzerie per autoveicoli; fabbricazione di rimorchi e semirimorchi	11	2	-	12	404	2	37	-	-	12	404
34.3	Fabbricazione di parti ed accessori per autoveicoli e per loro motori	22	8	-	24	114	8	25	-	-	24	114
35	FABBRICAZIONE DI ALTRI MEZZI DI TRASPORTO	94	25	-	117	4.573	26	81	-	-	117	4.573
35.1	Industria cantieristica: costruzioni navali e riparazioni di navi e imbarcazioni	79	25	-	84	444	26	81	-	-	84	444
35.2	Costruzione di locomotive, anche da manovra, e di materiale rotabile ferro-tranviario	3	-	-	7	393	-	-	-	-	7	393
35.3	Costruzione di aeromobili e di veicoli spaziali	5	-	-	18	3.665	-	-	-	-	18	3.665
35.4	Fabbricazione di motocicli e biciclette	5	-	-	6	68	-	-	-	-	6	68
35.5	Fabbricazione di altri mezzi di trasporto n.c.a.	2	-	-	2	3	-	-	-	-	2	3

Tavola 2.1 segue - Imprese, istituzioni, unità locali e addetti per sezione, sottosezione, divisione, gruppo di attività economica e classe di addetti

ATTIVITÀ ECONOMICHE CLASSI DI ADDETTI		UNITÀ LOCALI										
		IMPRESE		Istituzioni	DELLE IMPRESE				DELLE ISTITUZIONI		TOTALE	
					TOTALE		DI CUI ARTIGIANE					
		Totale	Di cui arti- giane	N.	Addetti	N.	Addetti	N.	Addetti	N.	Addetti	
DN	ALTRE INDUSTRIE MANIFATTURIERE	2.821	1.876	-	2.941	7.706	1.922	3.642	-	-	2.941	7.706
36	FABBRICAZIONE DI MOBILI; ALTRE INDUSTRIE MANIFATTURIERE	2.761	1.860	-	2.877	7.450	1.906	3.603	-	-	2.877	7.450
36.1	Fabbricazione di mobili	1.952	1.325	-	2.034	5.218	1.359	2.592	-	-	2.034	5.218
36.2	Gioielleria e oreficeria	557	377	-	572	1.495	383	665	-	-	572	1.495
36.3	Fabbricazione di strumenti musicali	12	7	-	14	42	7	9	-	-	14	42
36.4	Fabbricazione di articoli sportivi	9	4	-	9	40	4	16	-	-	9	40
36.5	Fabbricazione di giochi e giocattoli	25	7	-	27	92	7	9	-	-	27	92
36.6	Altre industrie manifatturiere n.c.a.	206	140	-	221	563	146	312	-	-	221	563
37	RECUPERO E PREPARAZIONE PER IL RICICLAGGIO	60	16	-	64	256	16	39	-	-	64	256
37.1	Recupero e preparazione per il riciclaggio di cascami e rottami metallici	36	14	-	38	70	14	26	-	-	38	70
37.2	Recupero e preparazione per il riciclaggio di cascami e rottami non metallici	24	2	-	26	186	2	13	-	-	26	186
E	PRODUZIONE E DISTRIBUZIONE DI ENERGIA ELETTRICA, GAS E ACQUA	27	-	4	218	15.892	-	-	17	173	235	16.065
40	PRODUZIONE DI ENERGIA ELETTRICA, DI GAS, DI VAPORE E ACQUA CALDA	14	-	-	165	15.273	-	-	-	-	165	15.273
40.1	Produzione e distribuzione di energia elettrica	6	-	-	119	12.869	-	-	-	-	119	12.869
40.2	Produzione di gas; distribuzione di combustibili gassosi mediante condotta	8	-	-	45	2.356	-	-	-	-	45	2.356
40.3	Produzione e distribuzione di vapore ed acqua calda	-	-	-	1	48	-	-	-	-	1	48
41	RACCOLTA, DEPURAZIONE E DISTRIBUZIONE D'ACQUA	13	-	4	53	619	-	-	17	173	70	792
41.0	Raccolta, depurazione e distribuzione d'acqua	13	-	4	53	619	-	-	17	173	70	792
F	COSTRUZIONI	9.335	3.478	-	10.744	60.212	3.614	8.917	-	-	10.744	60.212
45	COSTRUZIONI	9.335	3.478	-	10.744	60.212	3.614	8.917	-	-	10.744	60.212
45.1	Preparazione del cantiere edile	189	102	-	211	1.061	104	217	-	-	211	1.061
45.2	Costruzione completa o parziale di edifici; genio civile	4.850	1.085	-	5.950	39.218	1.175	3.220	-	-	5.950	39.218
45.3	Installazione dei servizi in un fabbricato	2.594	1.266	-	2.814	15.812	1.292	3.617	-	-	2.814	15.812
45.4	Lavori di completamento degli edifici	1.690	1.018	-	1.752	4.085	1.036	1.851	-	-	1.752	4.085
45.5	Noleggio di macchine e attrezzature per la costruzione o la demolizione, con manovratore	12	7	-	17	36	7	12	-	-	17	36
G	COMMERCIO ALL'INGROSSO E AL DETTAGLIO; RIPARAZIONE DI AUTOVEICOLI, MOTOCICLI E DI BENI PERSONALI E PER LA CASA	74.624	11.108	-	80.188	214.663	11.522	21.621	58	247	80.246	214.910
50	COMMERCIO, MANUTENZIONE E RIPARAZIONE DI AUTOVEICOLI E MOTOCICLI; VENDITA AL DETTAGLIO DI CARBURANTE PER AUTOTRAZIONE	10.603	4.970	-	11.333	31.524	5.078	10.068	-	-	11.333	31.524
50.1	Commercio di autoveicoli	1.027	-	-	1.356	8.397	4	5	-	-	1.356	8.397
50.2	Manutenzione e riparazione di autoveicoli	6.741	4.508	-	6.941	15.272	4.589	9.208	-	-	6.941	15.272
50.3	Commercio di parti e accessori di autoveicoli	729	-	-	824	3.143	5	6	-	-	824	3.143
50.4	Commercio, manutenzione e riparazione di motocicli, accessori e pezzi di ricambio	491	200	-	528	1.073	204	300	-	-	528	1.073

Tavola 2.1 segue - Imprese, istituzioni, unità locali e addetti per sezione, sottosezione, divisione, gruppo di attività economica e classe di addetti

ATTIVITÀ ECONOMICHE CLASSI DI ADDETTI		UNITÀ LOCALI											
		IMPRESE		DELLE IMPRESE						DELLE ISTITUZIONI		TOTALE	
				TOTALE		DI CUI ARTIGIANE							
		Totale	Di cui arti- giane	Istituzioni	N.	Addetti	N.	Addetti	N.	Addetti	N.	Addetti	
50.5	Vendita al dettaglio di carburanti per autotrazione	1.615	262	-	1.684	3.639	276	549	-	-	1.684	3.639	
51	COMMERCIO ALL'INGROSSO E INTERMEDIARI DEL COMMERCIO, AUTOVEICOLI E MOTOCICLI ESCLUSI	7.289	331	-	8.555	47.251	354	975	-	-	8.555	47.251	
51.1	Intermediari del commercio	2.237	-	-	2.386	6.618	3	9	-	-	2.386	6.618	
51.2	Commercio all'ingrosso di materie prime agricole e di animali vivi	217	2	-	240	890	2	5	-	-	240	890	
51.3	Commercio all'ingrosso di prodotti alimentari, bevande e tabacco	1.194	113	-	1.357	7.310	116	348	-	-	1.357	7.310	
51.4	Commercio all'ingrosso di altri beni di consumo finale	2.146	105	-	2.603	14.322	118	306	-	-	2.603	14.322	
51.5	Commercio all'ingrosso di prodotti intermedi non agricoli, di rottami e cascami	895	90	-	1.083	8.614	92	251	-	-	1.083	8.614	
51.6	Commercio all'ingrosso di macchinari e attrezzature	565	21	-	828	8.738	23	56	-	-	828	8.738	
51.7	Commercio all'ingrosso di altri prodotti	35	-	-	58	759	-	-	-	-	58	759	
52	COMMERCIO AL DETTAGLIO, ESCLUSO QUELLO DI AUTOVEICOLI E DI MOTOCICLI; RIPARAZIONE DI BENI PERSONALI E PER LA CASA	56.732	5.807	-	60.300	135.888	6.090	10.578	58	247	60.358	136.135	
52.1	Commercio al dettaglio in esercizi non specializzati	3.473	-	-	3.841	19.644	7	19	-	-	3.841	19.644	
52.2	Commercio al dettaglio di prodotti alimentari, bevande e tabacco in esercizi specializzati	10.094	1.170	-	10.514	21.907	1.215	2.479	-	-	10.514	21.907	
52.3	Commercio al dettaglio di prodotti farmaceutici, medicali, di cosmetici e di articoli di profumeria	2.573	-	-	2.750	8.077	8	13	53	221	2.803	8.298	
52.4	Commercio al dettaglio di altri prodotti (esclusi quelli di seconda mano) in esercizi specializzati	28.134	2.879	-	30.573	67.283	3.063	5.621	5	26	30.578	67.309	
52.5	Commercio al dettaglio di articoli di seconda mano	483	76	-	512	903	81	113	-	-	512	903	
52.6	Commercio al dettaglio al di fuori dei negozi	9.471	-	-	9.495	14.364	-	-	-	-	9.495	14.364	
52.7	Riparazione di beni di consumo personali e per la casa	2.504	1.682	-	2.615	3.710	1.716	2.333	-	-	2.615	3.710	
H	ALBERGHI E RISTORANTI	11.892	1.836	-	12.915	55.539	1.887	5.100	32	190	12.947	55.729	
55	ALBERGHI E RISTORANTI	11.892	1.836	-	12.915	55.539	1.887	5.100	32	190	12.947	55.729	
55.1	Alberghi	919	-	-	1.003	11.926	1	33	-	-	1.003	11.926	
55.2	Campeggi ed altri alloggi per brevi soggiorni	132	-	-	145	1.108	-	-	5	22	150	1.130	
55.3	Ristoranti	4.514	1.018	-	4.667	18.210	1.038	2.950	-	-	4.667	18.210	
55.4	Bar	6.232	818	-	6.512	18.402	848	2.117	1	1	6.513	18.403	
55.5	Mense e fornitura di pasti preparati	95	-	-	588	5.893	-	-	26	167	614	6.060	
I	TRASPORTI, MAGAZZINAGGIO E COMUNICAZIONI	3.817	880	-	5.468	137.633	915	2.164	11	239	5.479	137.872	
60	TRASPORTI TERRESTRI; TRASPORTI MEDIANTE CONDOTTE	1.421	610	-	1.786	45.629	629	1.379	2	2	1.788	45.631	
60.1	Trasporti ferroviari	6	-	-	138	16.685	-	-	-	-	138	16.685	
60.2	Altri trasporti terrestri	1.414	610	-	1.647	28.942	629	1.379	2	2	1.649	28.944	
60.3	Trasporti mediante condotte	1	-	-	1	2	-	-	-	-	1	2	
61	TRASPORTI MARITTIMI E PER VIE D'ACQUA	3	-	-	15	273	-	-	-	-	15	273	
61.1	Trasporti marittimi e costieri	3	-	-	15	273	-	-	-	-	15	273	

Tavola 2.1 segue - Imprese, istituzioni, unità locali e addetti per sezione, sottosezione, divisione, gruppo di attività economica e classe di addetti

ATTIVITÀ ECONOMICHE CLASSI DI ADDETTI		UNITÀ LOCALI										
		IMPRESE		DELLE IMPRESE				DELLE ISTITUZIONI		TOTALE		
				TOTALE		DI CUI ARTIGIANE						
		Totale	Di cui arti- giane	Istituzioni	N.	Addetti	N.	Addetti	N.	Addetti	N.	Addetti
61.2	Trasporti per vie d'acqua interne (compresi i trasporti lagunari)	-	-	-	-	-	-	-	-	-	-	
62	TRASPORTI AEREI	75	-	-	208	18.199	-	-	-	-	208	18.199
62.1	Trasporti aerei di linea	59	-	-	186	17.780	-	-	-	-	186	17.780
62.2	Trasporti aerei non di linea	16	-	-	22	419	-	-	-	-	22	419
62.3	Trasporti spaziali	-	-	-	-	-	-	-	-	-	-	-
63	ATTIVITÀ DI SUPPORTO ED AUSILIARIE DEI TRASPORTI; ATTIVITÀ DELLE AGENZIE DI VIAGGIO	2.206	270	-	2.671	25.467	284	773	9	237	2.680	25.704
63.1	Movimentazione merci e magazzinaggio	252	41	-	408	4.248	49	248	-	-	408	4.248
63.2	Altre attività connesse ai trasporti	1.082	229	-	1.171	14.467	233	521	3	224	1.174	14.691
63.3	Attività delle agenzie di viaggio e degli operatori turistici; attività di assistenza turistica n.c.a.	658	-	-	822	5.345	2	4	6	13	828	5.358
63.4	Attività delle altre agenzie di trasporto	214	-	-	270	1.407	-	-	-	-	270	1.407
64	POSTE E TELECOMUNICAZIONI	112	-	-	788	48.065	2	12	-	-	788	48.065
64.1	Attività postali e di corriere	105	-	-	544	28.532	2	12	-	-	544	28.532
64.2	Telecomunicazioni	7	-	-	244	19.533	-	-	-	-	244	19.533
J	INTERMEDIAZIONE MONETARIA E FINANZIARIA	3.275	-	1	4.871	65.815	1	1	1	552	4.872	66.367
65	INTERMEDIAZIONE MONETARIA E FINANZIARIA (ESCLUSE LE ASSICURAZIONI E I FONDI PENSIONE)	653	-	1	1.832	47.584	-	-	1	552	1.833	48.136
65.1	Intermediazione monetaria	34	-	-	1.052	37.911	-	-	-	-	1.052	37.911
65.2	Altre intermediazioni finanziarie	619	-	1	780	9.673	-	-	1	552	781	10.225
66	ASSICURAZIONI E FONDI PENSIONE, ESCLUSE LE ASSICURAZIONI SOCIALI OBBLIGATORIE	38	-	-	265	10.032	-	-	-	-	265	10.032
66.0	Assicurazioni e fondi pensione, escluse le assicurazioni sociali obbligatorie	38	-	-	265	10.032	-	-	-	-	265	10.032
67	ATTIVITÀ AUSILIARIE DELLA INTERMEDIAZIONE FINANZIARIA	2.584	-	-	2.774	8.199	1	1	-	-	2.774	8.199
67.1	Attività ausiliarie della intermediazione finanziaria, escluse le assicurazioni e i fondi pensione	270	-	-	296	1.543	-	-	-	-	296	1.543
67.2	Attività ausiliarie delle assicurazioni e dei fondi pensione	2.314	-	-	2.478	6.656	1	1	-	-	2.478	6.656
K	ATTIVITÀ IMMOBILIARI, NOLEGGIO, INFORMATICA, RICERCA, ALTRE ATTIVITÀ PROFESSIONALI ED IMPRENDITORIALI	20.730	674	71	22.416	109.300	718	1.719	201	11.691	22.617	120.991
70	ATTIVITÀ IMMOBILIARI	2.280	-	-	2.545	6.667	2	5	-	-	2.545	6.667
70.1	Attività immobiliari su beni propri	594	-	-	649	1.922	-	-	-	-	649	1.922
70.2	Locazione di beni immobili propri e sublocazione	309	-	-	323	1.129	-	-	-	-	323	1.129
70.3	Attività immobiliare per conto terzi	1.377	-	-	1.573	3.616	2	5	-	-	1.573	3.616
71	NOLEGGIO DI MACCHINARI E ATTREZZATURE SENZA OPERATORE E DI BENI PER USO PERSONALE E DOMESTICO	595	-	-	664	2.329	6	23	-	-	664	2.329
71.1	Noleggio di autovetture	68	-	-	95	935	-	-	-	-	95	935
71.2	Noleggio di altri mezzi di trasporto	27	-	-	31	153	-	-	-	-	31	153
71.3	Noleggio di altri macchinari ed attrezzature	68	-	-	76	389	-	-	-	-	76	389
71.4	Noleggio di beni per uso personale e domestico n.c.a.	432	-	-	462	852	6	23	-	-	462	852

Tavola 2.1 segue - Imprese, istituzioni, unità locali e addetti per sezione, sottosezione, divisione, gruppo di attività economica e classe di addetti

ATTIVITÀ ECONOMICHE CLASSI DI ADDETTI		UNITÀ LOCALI											
		IMPRESE		DELLE IMPRESE								TOTALE	
				Istituzioni	TOTALE		DI CUI ARTIGIANE		DELLE ISTITUZIONI				
		Totale	Di cui artigiane		N.	Addetti	N.	Addetti	N.	Addetti	N.	Addetti	
72	INFORMATICA E ATTIVITÀ CONNESSE	2.128	59	-	2.455	27.505	62	189	-	-	2.455	27.505	
72.1	Consulenza per installazione di elaboratori elettronici	84	-	-	125	3.575	-	-	-	-	125	3.575	
72.2	Fornitura di software e consulenza in materia di informatica	717	-	-	890	15.388	-	-	-	-	890	15.388	
72.3	Elaborazione elettronica dei dati	1.069	-	-	1.129	5.998	-	-	-	-	1.129	5.998	
72.4	Attività delle banche di dati	28	-	-	34	464	-	-	-	-	34	464	
72.5	Manutenzione e riparazione di macchine per ufficio e di elaboratori elettronici	118	59	-	152	1.169	62	189	-	-	152	1.169	
72.6	Altre attività connesse all'informatica	112	-	-	125	911	-	-	-	-	125	911	
73	RICERCA E SVILUPPO	251	-	71	271	2.428	-	-	161	9.940	432	12.368	
73.1	Ricerca e sviluppo sperimentale nel campo delle scienze naturali e dell'ingegneria	132	-	40	148	2.045	-	-	122	9.407	270	11.452	
73.2	Ricerca e sviluppo sperimentale nel campo delle scienze sociali e umanistiche	119	-	31	123	383	-	-	39	533	162	916	
74	ALTRE ATTIVITÀ PROFESSIONALI ED IMPRENDITORIALI	15.476	615	-	16.481	70.371	648	1.502	40	1.751	16.521	72.122	
74.1	Attività legali, contabilità, tenuta di libri contabili; consulenza in materia fiscale; studi di mercato e sondaggi di opinione; consulenza commerciale e di gestione; holding	8.490	-	-	8.958	27.381	2	3	1	1	8.959	27.382	
74.2	Attività in materia di architettura, di ingegneria ed altre attività tecniche	3.491	-	-	3.627	11.901	2	6	-	-	3.627	11.901	
74.3	Collaudi e analisi tecniche	32	-	-	43	242	-	-	2	16	45	258	
74.4	Pubblicità	676	-	-	756	3.095	-	-	-	-	756	3.095	
74.5	Servizi di ricerca, selezione e fornitura di personale	17	-	-	25	151	-	-	-	-	25	151	
74.6	Servizi di investigazione e vigilanza	62	-	-	92	4.384	-	-	3	1.613	95	5.997	
74.7	Servizi di pulizia e disinfezione	467	120	-	524	15.161	122	455	-	-	524	15.161	
74.8	Altre attività di tipo professionale ed imprenditoriale n.c.a.	2.241	495	-	2.456	8.056	522	1.038	34	121	2.490	8.177	
L	PUBBLICA AMMINISTRAZIONE E DIFESA; ASSICURAZIONE SOCIALE OBBLIGATORIA	-	-	237	-	-	-	-	1.382	125.371	1.382	125.371	
75	PUBBLICA AMMINISTRAZIONE E DIFESA; ASSICURAZIONE SOCIALE OBBLIGATORIA	-	-	237	-	-	-	-	1.382	125.371	1.382	125.371	
75.1	Amministrazione pubblica; politica economica e sociale	-	-	185	-	-	-	-	994	74.254	994	74.254	
75.2	Servizi della pubblica amministrazione forniti alla intera collettività	-	-	9	-	-	-	-	267	36.139	267	36.139	
75.3	Assicurazione sociale obbligatoria	-	-	43	-	-	-	-	121	14.978	121	14.978	
M	ISTRUZIONE	899	-	239	1.037	6.210	2	3	2.435	86.864	3.472	93.074	
80	ISTRUZIONE	899	-	239	1.037	6.210	2	3	2.435	86.864	3.472	93.074	
80.1	Istruzione primaria	116	-	95	124	852	-	-	1.368	26.665	1.492	27.517	
80.2	Istruzione secondaria	164	-	71	213	2.567	1	2	923	46.246	1.136	48.813	
80.3	Istruzione universitaria	52	-	12	60	424	-	-	60	13.315	120	13.739	
80.4	Istruzione per gli adulti ed altri servizi di istruzione	567	-	61	640	2.367	1	1	84	638	724	3.005	
N	SANITÀ E ALTRI SERVIZI SOCIALI	8.433	-	303	9.018	28.390	6	13	1.167	56.739	10.185	85.129	
85	SANITÀ E ALTRI SERVIZI SOCIALI	8.433	-	303	9.018	28.390	6	13	1.167	56.739	10.185	85.129	
85.1	Attività dei servizi sanitari	8.109	-	47	8.661	26.109	6	13	401	46.759	9.062	72.868	
85.2	Servizi veterinari	215	-	-	230	336	-	-	11	106	241	442	
85.3	Assistenza sociale	109	-	256	127	1.945	-	-	755	9.874	882	11.819	

Tavola 2.1 segue - Imprese, istituzioni, unità locali e addetti per sezione, sottosezione, divisione, gruppo di attività economica e classe di addetti

ATTIVITÀ ECONOMICHE CLASSI DI ADETTI		UNITÀ LOCALI										
		IMPRESE		DELLE IMPRESE				DELLE ISTITUZIONI		TOTALE		
				TOTALE	DI CUI ARTIGIANE							
		Totale	Di cui arti- giane	Istituzioni	N.	Addetti	N.	Addetti	N.	Addetti	N.	Addetti
0	ALTRI SERVIZI PUBBLICI, SOCIALI E PERSONALI	11.690	6.242	2.605	12.284	44.465	6.312	10.730	4.023	23.250	16.307	67.715
90	SMALTIMENTO DEI RIFIUTI SOLIDI, DELLE ACQUE DI SCARICO E SIMILI	104	21	6	211	7.516	21	68	131	792	342	8.308
90.0	Smaltimento dei rifiuti solidi, delle acque di scarico e simili	104	21	6	211	7.516	21	68	131	792	342	8.308
91	ATTIVITÀ DI ORGANIZZA- ZIONI ASSOCIATIVE N.C.A.	-	-	1.428	-	-	-	-	2.373	14.178	2.373	14.178
91.1	Attività di organizzazioni eco- nomiche, di titolari di impresa, professionali	-	-	436	-	-	-	-	592	8.057	592	8.057
91.2	Attività dei sindacati di lavora- tori dipendenti	-	-	48	-	-	-	-	309	1.963	309	1.963
91.3	Attività di altre organizzazioni associtative	-	-	944	-	-	-	-	1.472	4.158	1.472	4.158
92	ATTIVITÀ RICREATIVE, CULTURALI E SPORTIVE	2.603	-	1.171	2.932	19.933	13	12	1.512	8.193	4.444	28.126
92.1	Produzioni e distribuzioni ci- nematografiche e di video	506	-	-	592	3.531	-	-	-	-	592	3.531
92.2	Attività radiotelevisive	239	-	-	337	9.137	1	1	-	-	337	9.137
92.3	Altre attività dello spettacolo	933	-	247	1.004	2.675	3	6	279	1.598	1.283	4.273
92.4	Attività delle agenzie di stampa	96	-	-	111	1.316	-	-	2	2	113	1.318
92.5	Attività di biblioteche, archivi, musei ed altre attività cultu- rali	36	-	118	50	330	1	1	261	3.346	311	3.676
92.6	Attività sportive	498	-	653	529	2.120	6	3	795	2.924	1.324	5.044
92.7	Altre attività ricreative	295	-	153	309	824	2	1	175	323	484	1.147
93	ALTRE ATTIVITÀ DEI SER- VIZI	8.983	6.221	-	9.141	17.016	6.278	10.650	7	87	9.148	17.103
93.0	Altre attività dei servizi	8.983	6.221	-	9.141	17.016	6.278	10.650	7	87	9.148	17.103
TOTALE		164.230	34.831	3.461	180.432	881.850	35.904	77.122	9.402	308.524	189.834	1.190.374
CLASSE DI ADETTI												
0 - 1		70.243	17.855	1.699	76.505	76.176	18.652	18.618	2.950	1.053	79.455	77.229
2		40.401	8.395	309	44.215	88.430	8.718	17.436	747	1.494	44.962	89.924
3 - 5		35.824	6.631	468	38.761	142.205	6.724	24.478	1.132	4.409	39.893	146.614
6 - 9		9.042	1.307	206	10.205	72.610	1.236	8.720	850	6.297	11.055	78.907
10 - 19		5.389	576	210	6.279	82.966	518	6.469	1.149	15.860	7.428	98.826
20 - 49		2.174	67	205	2.869	85.082	56	1.401	1.247	39.501	4.116	124.583
50 - 99		543	-	107	808	56.145	-	-	754	51.598	1.562	107.743
100 - 199		307	-	85	421	57.664	-	-	322	44.789	743	102.453
200 - 499		192	-	65	245	74.023	-	-	171	51.899	416	125.922
500 - 999		64	-	33	80	55.584	-	-	58	40.498	138	96.082
1000 e più		51	-	74	44	90.965	-	-	22	51.126	66	142.091
TOTALE		164.230	34.831	3.461	180.432	881.850	35.904	77.122	9.402	308.524	189.834	1.190.374

Tavola 2.2 - Imprese per settore di attività economica e caratteristiche strutturali, unità locali per settore di attività economica e classe di addetti

CARATTERISTICHE STRUTTURALI CLASSI DI ADDETTI	SETTORI DI ATTIVITÀ ECONOMICA										Totale
	Agricoltura e pesca (a)	Industria estrattiva	Industria ma- nifatturiera	Energia, gas e acqua	Costruzioni	Commercio e riparazioni	Alberghi e pubblici eser- cizi	Trasporto e comunica- zioni	Credito e as- sicurazioni	Altri servizi	
IMPRESE											
Unilocalizzate	436	63	17.909	15	8.521	70.989	11.456	3.447	2.990	39.780	155.606
Pturalizzate	13	28	1.059	12	814	3.635	436	370	285	1.972	8.624
- a diffusione comunale	8	9	627	1	420	2.893	361	168	93	1.029	5.609
- a diffusione provinciale	2	11	148	-	112	354	32	24	57	383	1.123
- a diffusione regionale	1	2	51	-	31	99	10	14	11	112	331
- a diffusione nazionale	2	6	233	11	251	289	33	164	124	448	1.561
TOTALE	449	91	18.968	27	9.335	74.624	11.892	3.817	3.275	41.752	164.230
Individuali	331	12	11.643	1	3.957	52.508	7.666	1.725	1.470	27.519	106.832
Società	112	79	7.192	19	5.253	21.779	4.166	2.011	1.732	12.294	54.637
- in nome collettivo	25	14	2.645	1	1.047	7.475	1.742	399	327	2.639	16.314
- per azioni	4	8	371	8	329	278	69	106	336	546	2.055
- in accomandita	7	1	536	-	338	3.129	629	163	285	1.454	6.542
- a responsabilità limitata	44	48	2.609	7	3.027	8.480	1.259	1.033	583	6.071	23.161
- cooperativa	22	5	196	2	321	492	62	211	66	611	1.988
- semplice o di fatto	10	3	835	1	191	1.925	405	99	135	973	4.577
Aziende municipalizzate, provincializ- zate, regionalizzate	-	-	1	1	-	4	-	2	-	1	9
Altra forma di impresa	6	-	132	6	125	333	60	79	73	1.938	2.752
TOTALE	449	91	18.968	27	9.335	74.624	11.892	3.817	3.275	41.752	164.230
Artigiane	22	8	10.583	-	3.478	11.108	1.836	880	-	6.916	34.831
Con attività di importazione ed esporta- zione	16	15	1.029	3	97	2.967	30	246	20	480	4.903
Consorziate o associate con altre im- prese o istituzioni	79	10	438	5	707	1.563	115	286	245	1.491	4.939
Con attrezzature informatiche	64	40	3.451	19	2.426	9.082	595	1.093	2.021	14.262	33.053
Con utilizzo di beni capitali in lea- sing	31	42	4.335	11	2.103	9.710	1.891	947	1.019	9.245	29.334
UNITÀ LOCALI DELLE IMPRESE											
0 - 1	219	15	8.373	12	4.076	36.373	2.834	1.484	1.318	21.801	76.505
2	103	11	4.159	17	1.736	22.569	3.596	1.031	930	10.063	44.215
3 - 5	110	29	4.516	29	2.454	15.914	4.585	1.271	1.250	8.603	38.761
6 - 9	18	36	1.563	30	1.127	3.258	1.142	550	436	2.045	10.205
10 - 19	8	17	1.186	28	827	1.427	513	514	530	1.229	6.279
20 - 49	5	15	572	59	410	479	156	340	247	586	2.869
50 - 99	3	2	150	14	66	113	61	114	60	225	808
100 - 199	2	3	86	14	41	34	20	62	45	114	421
200 - 499	-	-	46	7	7	19	8	52	32	74	245
500 - 999	-	-	17	6	-	1	-	31	16	9	80
1000 e più	-	-	9	2	-	1	-	19	7	6	44
TOTALE	468	128	20.677	218	10.744	80.188	12.915	5.468	4.871	44.755	180.432
Operative	445	102	19.380	178	10.063	79.528	12.830	5.175	4.609	44.154	176.464
Amministrativo/gestionali	23	26	1.297	40	681	660	85	293	262	601	3.968
TOTALE	468	128	20.677	218	10.744	80.188	12.915	5.468	4.871	44.755	180.432

(a) Comprende: attività dei servizi connesse all'agricoltura e zootecnia non rientranti nel campo di osservazione del censimento dell'agricoltura; caccia e cattura di animali per allevamento e ripopolamento di selvaggina e servizi connessi; aziende di utilizzazione di foreste e di boschi, consorzi di forestazione e rimboschimento e servizi connessi; pesca, piscicoltura e servizi connessi

Tavola 2.3 - Addetti alle imprese per settore di attività economica e caratteristiche strutturali delle imprese, addetti alle unità locali per settore di attività economica e classe di addetti

CARATTERISTICHE STRUTTURALI CLASSI DI ADDETTI	SETTORI DI ATTIVITÀ ECONOMICA										
	Agricoltura e pesca (a)	Industria estrattiva	Industria ma- nifatturiera	Energia, gas e acqua	Costruzioni	Commercio e riparazioni	Alberghi e pubblici eser- cizi	Trasporto e comunica- zioni	Credito e as- sicurazioni	Altri servizi	Totale
ADDETTI ALLE IMPRESE											
Unilocalizzate	1.433	614	75.168	121	35.186	159.449	42.759	16.155	9.921	119.755	460.561
Plurilocalizzate	241	1.015	107.772	113.801	33.943	43.934	11.650	502.357	83.567	76.005	974.285
- a diffusione comunale	43	127	7.620	17	6.363	21.767	3.940	24.076	2.087	18.316	84.356
- a diffusione provinciale	8	237	5.139	-	2.106	3.199	507	333	574	5.540	17.643
- a diffusione regionale	164	32	5.285	-	969	1.660	505	972	894	1.047	11.528
- a diffusione nazionale	26	619	89.728	113.784	24.505	17.308	6.698	476.976	80.012	51.102	860.758
TOTALE	1.674	1.629	182.940	113.922	69.129	203.383	54.409	518.512	93.488	195.760	1.434.846
Individuali	634	73	23.762	3	9.057	92.333	20.086	3.212	2.939	48.965	201.064
Società	1.028	1.556	138.530	483	58.206	110.068	32.906	62.814	55.327	129.377	590.295
- in nome collettivo	89	94	11.971	1	5.014	24.284	7.148	1.715	1.302	10.054	61.672
- per azioni	148	688	88.630	386	22.927	19.470	4.914	44.946	48.638	48.686	279.433
- in accomandita	18	1	2.404	-	2.094	9.652	2.704	606	988	5.483	23.950
- a responsabilità limitata	452	728	30.577	81	25.515	48.528	15.029	9.261	2.006	51.372	183.549
- cooperativa	280	28	1.975	11	1.847	2.674	1.517	5.904	1.823	9.887	25.946
- semplice o di fatto	41	17	2.973	4	809	5.460	1.594	382	570	3.895	15.745
Aziende municipalizzate, provincializzate, regionalizzate	-	-	683	4.343	-	59	-	24.146	-	6.245	35.476
Altra forma di impresa	12	-	19.965	109.093	1.866	923	1.417	428.340	35.222	11.173	608.011
TOTALE	1.674	1.629	182.940	113.922	69.129	203.383	54.409	518.512	93.488	195.760	1.434.846
Artigiane	50	30	26.920	-	8.758	21.572	5.067	2.126	-	12.425	76.948
Con attività di importazione ed esportazione	121	939	103.200	109.078	4.238	27.991	1.129	33.337	1.319	25.704	307.056
Consorziate o associate con altre imprese o istituzioni	218	593	49.897	294	25.672	14.936	3.011	22.512	20.369	31.280	168.782
Con attrezzature informatiche	663	1.240	140.941	113.871	46.858	72.184	16.052	494.280	90.959	135.516	1.112.564
Con utilizzo di beni capitali in leasing	465	917	108.594	4.739	34.765	58.502	17.434	54.362	66.314	98.912	445.004
ADDETTI ALLE UNITÀ LOCALI DELLE IMPRESE											
0 - 1	217	14	8.331	8	4.009	36.285	2.823	1.455	1.310	21.724	76.176
2	206	22	8.318	34	3.472	45.138	7.192	2.062	1.860	20.126	88.430
3 - 5	412	110	16.913	119	9.298	57.438	17.071	4.801	4.662	31.381	142.205
6 - 9	123	262	11.283	221	8.163	22.937	7.973	4.021	3.126	14.501	72.610
10 - 19	105	232	15.784	392	10.985	18.448	6.543	6.799	7.365	16.313	82.966
20 - 49	142	381	16.897	1.976	12.066	13.973	4.595	10.410	6.908	17.734	85.082
50 - 99	221	125	10.458	998	4.541	7.829	4.222	7.690	4.353	15.708	56.145
100 - 199	240	500	11.840	1.886	5.903	4.677	2.706	8.068	6.134	15.710	57.664
200 - 499	-	-	13.459	2.031	1.775	5.396	2.414	16.937	9.689	22.322	74.023
500 - 999	-	-	11.887	4.579	-	820	-	22.613	10.361	5.324	55.584
1000 e più	-	-	15.249	3.648	-	1.722	-	52.777	10.047	7.522	90.965
TOTALE	1.666	1.646	140.419	15.892	60.212	214.663	55.539	137.633	65.815	188.365	881.850
Operative	1.606	1.512	127.773	8.949	52.053	206.646	53.994	101.379	41.731	169.217	764.860
Amministrativo/gestionali	60	134	12.646	6.943	8.159	8.017	1.545	36.254	24.084	19.148	116.990
TOTALE	1.666	1.646	140.419	15.892	60.212	214.663	55.539	137.633	65.815	188.365	881.850

(a) Comprende: attività dei servizi connesse all'agricoltura e zootecnia non rientranti nel campo di osservazione del censimento dell'agricoltura; caccia e cattura di animali per allevamento e ripopolamento di selvaggina e servizi connessi; aziende di utilizzazione di foreste e di boschi, consorzi di forestazione e rimboschimento e servizi connessi; pesca, piscicoltura e servizi connessi

Tavola 2.4 - Istituzioni pubbliche e private per caratteristiche strutturali, unità locali per classe di addetti

CARATTERISTICHE STRUTTURALI CLASSI DI ADDETTI	DATI ASSOLUTI			COMPOSIZIONE PERCENTUALE		
	Pubbliche	Private	Totale	Pubbliche	Private	Totale
ISTITUZIONI						
Unilocalizzate	128	2.540	2.668	4,8	95,2	100,0
Pturiocalizzate	287	506	793	36,2	63,8	100,0
- a diffusione comunale	147	99	246	59,8	40,2	100,0
- a diffusione provinciale	24	23	47	51,1	48,9	100,0
- a diffusione regionale	3	11	14	21,4	78,6	100,0
- a diffusione nazionale	113	373	486	23,3	76,7	100,0
TOTALE	415	3.046	3.461	12,0	88,0	100,0
Ministero o organo costituzionale	29	-	29	100,0	-	100,0
Ente locale (regione, provincia, comune)	121	-	121	100,0	-	100,0
Comunità montana	4	-	4	100,0	-	100,0
Ente Sanitario pubblico	30	-	30	100,0	-	100,0
Ente di previdenza	43	-	43	100,0	-	100,0
Ente economico o Ente di ricerca	58	-	58	100,0	-	100,0
Ente di assistenza, culturale o sportivo	72	-	72	100,0	-	100,0
Associazione riconosciuta o fondazione	-	1.656	1.656	-	100,0	100,0
Associazione non riconosciuta	-	1.390	1.390	-	100,0	100,0
Altra forma di istituzione	58	-	58	100,0	-	100,0
TOTALE	415	3.046	3.461	12,0	88,0	100,0
Consorziate o associate con altre imprese o istituzioni	70	515	585	12,0	88,0	100,0
Con attrezzature informatiche	295	973	1.268	23,3	76,7	100,0
Con utilizzo di beni capitali in leasing	55	150	205	26,8	73,2	100,0
UNITÀ LOCALI DELLE ISTITUZIONI						
0 - 1	441	2.509	2.950	14,9	85,1	100,0
2	283	464	747	37,9	62,1	100,0
3 - 5	491	641	1.132	43,4	56,6	100,0
6 - 9	557	293	850	65,5	34,5	100,0
10 - 19	882	267	1.149	76,8	23,2	100,0
20 - 49	1.089	158	1.247	87,3	12,7	100,0
50 - 99	703	51	754	93,2	6,8	100,0
100 - 199	305	17	322	94,7	5,3	100,0
200 - 499	162	9	171	94,7	5,3	100,0
500 - 999	54	4	58	93,1	6,9	100,0
1000 e più	21	1	22	95,5	4,5	100,0
TOTALE	4.988	4.414	9.402	53,1	46,9	100,0
Operative	4.769	4.414	9.183	51,9	48,1	100,0
Amministrativo/gestionali	219	-	219	100,0	-	100,0
TOTALE	4.988	4.414	9.402	53,1	46,9	100,0

Tavola 2.5 - Addetti alle istituzioni pubbliche e private per caratteristiche strutturali delle istituzioni, addetti alle unità locali per classe di addetti

CARATTERISTICHE STRUTTURALI CLASSI DI ADDETTI	DATI ASSOLUTI			COMPOSIZIONE PERCENTUALE		
	Pubbliche	Private	Totale	Pubbliche	Private	Totale
ADDETTI ALLE ISTITUZIONI						
Unilocalizzate	7.661	8.090	15.751	48,6	51,4	100,0
Plurilocalizzate	1.655.114	74.847	1.729.961	95,7	4,3	100,0
- a diffusione comunale	45.408	2.586	47.994	94,6	5,4	100,0
- a diffusione provinciale	14.284	289	14.573	98,0	2,0	100,0
- a diffusione regionale	9.458	472	9.930	95,2	4,8	100,0
- a diffusione nazionale	1.585.964	71.500	1.657.464	95,7	4,3	100,0
TOTALE	1.662.775	82.937	1.745.712	95,2	4,8	100,0
Ministero o organo costituzionale	1.450.468	-	1.450.468	100,0	-	100,0
Ente locale (regione, provincia, comune)	41.387	-	41.387	100,0	-	100,0
Comunità montana	32	-	32	100,0	-	100,0
Ente Sanitario pubblico	42.226	-	42.226	100,0	-	100,0
Ente di previdenza	63.058	-	63.058	100,0	-	100,0
Ente economico o Ente di ricerca	41.547	-	41.547	100,0	-	100,0
Ente di assistenza, culturale o sportivo	20.581	-	20.581	100,0	-	100,0
Associazione riconosciuta o fondazione	-	32.260	32.260	-	100,0	100,0
Associazione non riconosciuta	-	50.677	50.677	-	100,0	100,0
Altra forma di istituzione	3.476	-	3.476	100,0	-	100,0
TOTALE	1.662.775	82.937	1.745.712	95,2	4,8	100,0
Consorziate o associate con altre imprese o istituzioni	87.852	23.055	110.907	79,2	20,8	100,0
Con attrezzature informatiche	1.651.617	71.160	1.722.777	95,9	4,1	100,0
Con utilizzo di beni capitali in leasing	132.473	9.488	141.961	93,3	6,7	100,0
ADDETTI ALLE UNITÀ LOCALI DELLE ISTITUZIONI						
1	257	796	1.053	24,4	75,6	100,0
2	566	928	1.494	37,9	62,1	100,0
3 - 5	1.966	2.443	4.409	44,6	55,4	100,0
6 - 9	4.148	2.149	6.297	65,9	34,1	100,0
10 - 19	12.284	3.576	15.860	77,5	22,5	100,0
20 - 49	34.958	4.543	39.501	88,5	11,5	100,0
50 - 99	48.099	3.499	51.598	93,2	6,8	100,0
100 - 199	42.358	2.431	44.789	94,6	5,4	100,0
200 - 499	48.804	3.095	51.899	94,0	6,0	100,0
500 - 999	37.504	2.994	40.498	92,6	7,4	100,0
1000 e più	49.525	1.601	51.126	96,9	3,1	100,0
TOTALE	280.469	28.055	308.524	90,9	9,1	100,0
Operative	268.709	28.055	296.764	90,5	9,5	100,0
Amministrativo/gestionali	11.760	-	11.760	100,0	-	100,0
TOTALE	280.469	28.055	308.524	90,9	9,1	100,0

Tavola 2.6 - Unità locali per settore di attività economica, tipo e ampiezza demografica dei comuni

TIPO E AMPIEZZA DEMOGRAFICA DEI COMUNI	SETTORI DI ATTIVITÀ ECONOMICA										Totale
	Agricoltura e pesca (a)	Industria estrattiva	Industria manifatturiera	Energia, gas e acqua	Costruzioni	Commercio e riparazioni	Alberghi e pubblici esercizi	Trasporti e comunicazioni	Credito e assicurazioni	Servizi e Amministrazione pubblica	
DATI ASSOLUTI											
TIPO DI COMUNE											
- Comune capoluogo	226	44	14.971	134	6.244	59.261	9.068	3.971	3.730	42.054	139.703
- Altri comuni	305	84	5.718	101	4.500	20.985	3.879	1.508	1.142	11.909	50.131
TOTALE	531	128	20.689	235	10.744	80.246	12.947	5.479	4.872	53.963	189.834
AMPIEZZA DEMOGRAFICA (b)											
Fino a 1.000	7	2	66	1	133	348	110	67	5	271	1.010
Da 1.001 a 3.000	27	4	215	5	238	865	214	72	37	450	2.127
Da 3.001 a 5.000	15	1	232	9	328	994	217	91	52	534	2.473
Da 5.001 a 10.000	101	23	989	13	853	3.452	624	257	179	1.910	8.401
Da 10.001 a 20.000	52	12	839	16	723	3.457	797	214	158	1.798	8.066
Da 20.001 a 50.000	90	13	2.625	33	1.854	8.667	1.453	606	519	5.196	21.056
50.001 e più	239	73	15.723	158	6.615	62.463	9.532	4.172	3.922	43.804	146.701
TOTALE	531	128	20.689	235	10.744	80.246	12.947	5.479	4.872	53.963	189.834
COMPOSIZIONE PERCENTUALE PER COLONNA											
TIPO DI COMUNE											
- Comune capoluogo	42,6	34,4	72,4	57,0	58,1	73,8	70,0	72,5	76,6	77,9	73,6
- Altri comuni	57,4	65,6	27,6	43,0	41,9	26,2	30,0	27,5	23,4	22,1	26,4
TOTALE	100,0	100,0	100,0	100,0	100,0	100,0	100,0	100,0	100,0	100,0	100,0
AMPIEZZA DEMOGRAFICA (b)											
Fino a 1.000	1,3	1,6	0,3	0,4	1,2	0,4	0,8	1,2	0,1	0,5	0,5
Da 1.001 a 3.000	5,1	3,1	1,0	2,1	2,2	1,1	1,7	1,3	0,8	0,8	1,1
Da 3.001 a 5.000	2,8	0,8	1,1	3,8	3,1	1,2	1,7	1,7	1,1	1,0	1,3
Da 5.001 a 10.000	19,0	18,0	4,8	5,5	7,9	4,3	4,8	4,7	3,7	3,5	4,4
Da 10.001 a 20.000	9,8	9,4	4,1	6,8	6,7	4,3	6,2	3,9	3,2	3,3	4,2
Da 20.001 a 50.000	16,9	10,2	12,7	14,0	17,3	10,8	11,2	11,1	10,7	9,6	11,1
50.001 e più	45,0	57,0	76,0	67,2	61,6	77,8	73,6	76,1	80,5	81,2	77,3
TOTALE	100,0	100,0	100,0	100,0	100,0	100,0	100,0	100,0	100,0	100,0	100,0
COMPOSIZIONE PERCENTUALE PER RIGA											
TIPO DI COMUNE											
- Comune capoluogo	0,2	..	10,7	0,1	4,5	42,4	6,5	2,8	2,7	30,1	100,0
- Altri comuni	0,6	0,2	11,4	0,2	9,0	41,9	7,7	3,0	2,3	23,8	100,0
TOTALE	0,3	0,1	10,9	0,1	5,7	42,3	6,8	2,9	2,6	28,4	100,0
AMPIEZZA DEMOGRAFICA (b)											
Fino a 1.000	0,7	0,2	6,5	0,1	13,2	34,5	10,9	6,6	0,5	26,8	100,0
Da 1.001 a 3.000	1,3	0,2	10,1	0,2	11,2	40,7	10,1	3,4	1,7	21,2	100,0
Da 3.001 a 5.000	0,6	..	9,4	0,4	13,3	40,2	8,8	3,7	2,1	21,6	100,0
Da 5.001 a 10.000	1,2	0,3	11,8	0,2	10,2	41,1	7,4	3,1	2,1	22,7	100,0
Da 10.001 a 20.000	0,6	0,1	10,4	0,2	9,0	42,9	9,9	2,7	2,0	22,3	100,0
Da 20.001 a 50.000	0,4	0,1	12,5	0,2	8,8	41,2	6,9	2,9	2,5	24,7	100,0
50.001 e più	0,2	..	10,7	0,1	4,5	42,6	6,5	2,8	2,7	29,9	100,0
TOTALE	0,3	0,1	10,9	0,1	5,7	42,3	6,8	2,9	2,6	28,4	100,0

(a) Comprende: attività dei servizi connesse all'agricoltura e zootecnia non rientranti nel campo di osservazione del censimento dell'agricoltura; caccia e cattura di animali per allevamento e ripopolamento di selvaggina e servizi connessi; aziende di utilizzazione di foreste e di boschi, consorzi di forestazione e rimboschimento e servizi connessi; pesca, piscicoltura e servizi connessi

(b) Cfr. Istat "13 Censimento generale della popolazione - 20 ottobre 1991 - Popolazione legale", 1993

Tavola 2.7 - Addetti alle unità locali per settore di attività economica, tipo e ampiezza demografica dei comuni

TIPO E AMPIEZZA DEMOGRAFICA DEI COMUNI	SETTORI DI ATTIVITÀ ECONOMICA										
	Agricoltura e pesca (a)	Industria estrattiva	Industria manifatturiera	Energia, gas e acqua	Costruzioni	Commercio e riparazioni	Alberghi e pubblici esercizi	Trasporti e comunicazioni	Credito e assicurazioni	Servizi e Amministrazione pubblica	Totale
DATI ASSOLUTI											
TIPO DI COMUNE											
- Comune capoluogo	2.158	774	92.401	13.299	44.986	167.842	44.059	124.313	61.347	420.589	971.768
- Altri comuni	814	872	49.920	2.766	15.226	47.068	11.670	13.559	5.020	71.691	218.606
TOTALE	2.972	1.646	142.321	16.065	60.212	214.910	55.729	137.872	66.367	492.280	1.190.374
AMPIEZZA DEMOGRAFICA (b)											
Fino a 1.000	52	34	132	1	275	495	250	203	13	747	2.202
Da 1.001 a 3.000	55	14	519	25	607	1.347	514	195	87	2.088	5.451
Da 3.001 a 5.000	34	9	804	17	665	2.099	641	393	135	2.383	7.180
Da 5.001 a 10.000	166	259	4.363	123	2.689	7.364	1.746	2.081	533	8.942	28.266
Da 10.001 a 20.000	156	119	5.502	261	2.960	7.231	2.360	1.117	640	10.136	30.482
Da 20.001 a 50.000	292	60	31.960	754	6.170	21.036	4.488	6.298	2.610	35.209	108.877
50.001 e più	2.217	1.151	99.041	14.884	46.846	175.338	45.730	127.585	62.349	432.775	1.007.916
TOTALE	2.972	1.646	142.321	16.065	60.212	214.910	55.729	137.872	66.367	492.280	1.190.374
COMPOSIZIONE PERCENTUALE PER COLONNA											
TIPO DI COMUNE											
- Comune capoluogo	72,6	47,0	64,9	82,8	74,7	78,1	79,1	90,2	92,4	85,4	81,6
- Altri comuni	27,4	53,0	35,1	17,2	25,3	21,9	20,9	9,8	7,6	14,6	18,4
TOTALE	100,0	100,0	100,0	100,0	100,0	100,0	100,0	100,0	100,0	100,0	100,0
AMPIEZZA DEMOGRAFICA (b)											
Fino a 1.000	1,7	2,1	0,1	..	0,5	0,2	0,4	0,1	..	0,2	0,2
Da 1.001 a 3.000	1,9	0,9	0,4	0,2	1,0	0,6	0,9	0,1	0,1	0,4	0,5
Da 3.001 a 5.000	1,1	0,5	0,6	0,1	1,1	1,0	1,2	0,3	0,2	0,5	0,6
Da 5.001 a 10.000	5,6	15,7	3,1	0,8	4,5	3,4	3,1	1,5	0,8	1,8	2,4
Da 10.001 a 20.000	5,2	7,2	3,9	1,6	4,9	3,4	4,2	0,8	1,0	2,1	2,6
Da 20.001 a 50.000	9,8	3,6	22,5	4,7	10,2	9,8	8,1	4,6	3,9	7,2	9,1
50.001 e più	74,6	69,9	69,6	92,6	77,8	81,6	82,1	92,5	93,9	87,9	84,7
TOTALE	100,0	100,0	100,0	100,0	100,0	100,0	100,0	100,0	100,0	100,0	100,0
COMPOSIZIONE PERCENTUALE PER RIGA											
TIPO DI COMUNE											
- Comune capoluogo	0,2	0,1	9,5	1,4	4,6	17,3	4,5	12,8	6,3	43,3	100,0
- Altri comuni	0,4	0,4	22,8	1,3	7,0	21,5	5,3	6,2	2,3	32,8	100,0
TOTALE	0,2	0,1	12,0	1,3	5,1	18,1	4,7	11,6	5,6	41,4	100,0
AMPIEZZA DEMOGRAFICA (b)											
Fino a 1.000	2,4	1,5	6,0	-	12,5	22,5	11,4	9,2	0,6	33,9	100,0
Da 1.001 a 3.000	1,0	0,3	9,5	0,5	11,1	24,7	9,4	3,6	1,6	38,3	100,0
Da 3.001 a 5.000	0,5	0,1	11,2	0,2	9,3	29,2	8,9	5,5	1,9	33,2	100,0
Da 5.001 a 10.000	0,6	0,9	15,4	0,4	9,5	26,1	6,2	7,4	1,9	31,6	100,0
Da 10.001 a 20.000	0,5	0,4	18,0	0,9	9,7	23,7	7,7	3,7	2,1	33,3	100,0
Da 20.001 a 50.000	0,3	0,1	29,4	0,7	5,7	19,3	4,1	5,8	2,4	32,3	100,0
50.001 e più	0,2	0,1	9,8	1,5	4,6	17,4	4,5	12,7	6,2	42,9	100,0
TOTALE	0,2	0,1	12,0	1,3	5,1	18,1	4,7	11,6	5,6	41,4	100,0

(a) Comprende: attività dei servizi connesse all'agricoltura e zootecnia non rientranti nel campo di osservazione del censimento dell'agricoltura; caccia e cattura di animali per allevamento e ripopolamento di selvaggina e servizi connessi; aziende di utilizzazione di foreste e di boschi, consorzi di forestazione e rimboschimento e servizi connessi; pesca, piscicoltura e servizi connessi

(b) Cfr: Istat "13 Censimento generale della popolazione - 20 ottobre 1991 - Popolazione legale", 1993

Parte seconda

Roma nel dettaglio

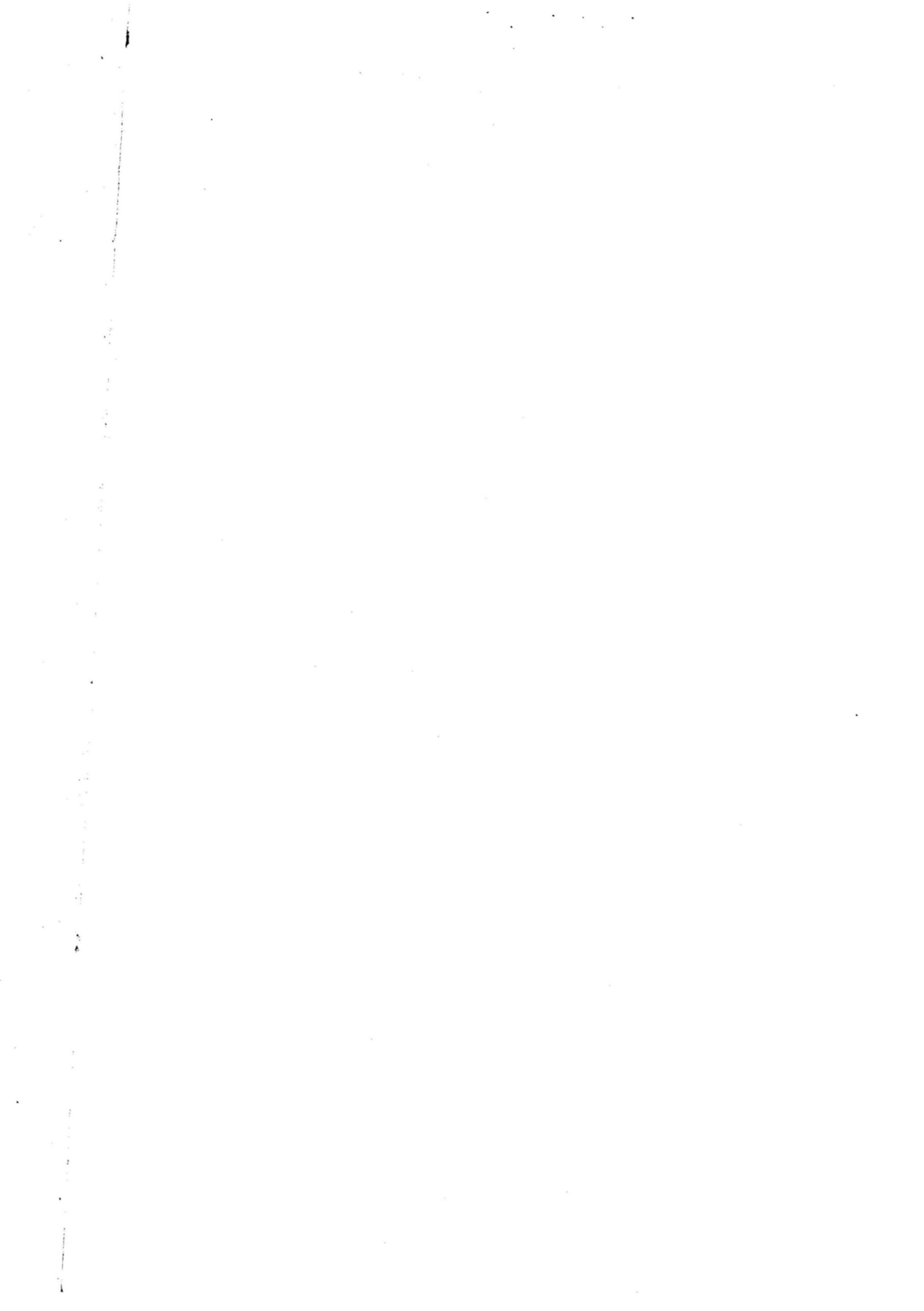

CAPITOLO 3 - DATI PROVINCIALI

Le imprese

Tavola 3.1 - Imprese e addetti secondo la forma giuridica per sezione, sottosezione, divisione e gruppo di attività economica, classe di addetti e tipo di comune

ATTIVITÀ ECONOMICHE CLASSI DI ADDETTI TIPO DI COMUNE	IMPRESE INDIVIDUALI		SOCIETÀ		AZIENDE MUNICIPALIZ- ZATE, PROVINCIALIZZATE, REGIONALIZZATE		ALTRE FORME		TOTALE			
	N.	Addetti	N.	Addetti	N.	Addetti	N.	Addetti	N.	Addetti		
A	AGRICOLTURA, CACCIA E SILVICOL- TURA		222	391	96	949	-	-	6	12	324	1.352
01			197	345	86	862	-	-	5	10	288	1.217
01.1			125	236	14	55	-	-	-	-	139	291
01.2			11	13	8	15	-	-	-	-	19	28
01.4			61	96	61	783	-	-	5	10	127	889
01.5			-	-	3	9	-	-	-	-	3	9
02			25	46	10	87	-	-	1	2	36	135
02.0			25	46	10	87	-	-	1	2	36	135
B	PESCA, PISCICOLTURA E SERVIZI CONNESSI		109	243	16	79	-	-	-	-	125	322
05			109	243	16	79	-	-	-	-	125	322
05.0			109	243	16	79	-	-	-	-	125	322
C	ESTRAZIONE DI MINERALI		12	73	79	1.556	-	-	-	-	91	1.629
CA	ESTRAZIONE DI MINERALI ENERGE- TICI		-	-	4	549	-	-	-	-	4	549
10			-	-	-	-	-	-	-	-	-	-
10.1			-	-	-	-	-	-	-	-	-	-
10.2			-	-	-	-	-	-	-	-	-	-
10.3			-	-	-	-	-	-	-	-	-	-
11			-	-	4	549	-	-	-	-	4	549
11.1			-	-	1	283	-	-	-	-	1	283
11.2			-	-	3	266	-	-	-	-	3	266
12			-	-	-	-	-	-	-	-	-	-
12.0			-	-	-	-	-	-	-	-	-	-
CB	ESTRAZIONE DI MINERALI NON ENER- GETICI		12	73	75	1.007	-	-	-	-	87	1.080
13			-	-	-	-	-	-	-	-	-	-
13.1			-	-	-	-	-	-	-	-	-	-
13.2			-	-	-	-	-	-	-	-	-	-
14			12	73	75	1.007	-	-	-	-	87	1.080
14.1			4	45	35	649	-	-	-	-	39	694
14.2			2	11	17	166	-	-	-	-	19	177
14.3			-	-	1	6	-	-	-	-	1	6
14.4			-	-	-	-	-	-	-	-	-	-
14.5			6	17	22	186	-	-	-	-	28	203
D	ATTIVITÀ MANIFATTURIERE		11.643	23.762	7.192	138.530	1	683	132	19.965	18.968	182.940
DA	INDUSTRIE ALIMENTARI, DELLE BE- VANDE E DEL TABACCO		1.061	3.292	688	12.121	1	683	18	13.302	1.768	29.398
15			1.061	3.292	685	11.438	1	683	17	49	1.764	15.462
15.1			24	139	34	2.277	-	-	1	1	59	2.417
15.2			-	-	7	84	-	-	-	-	7	84
15.3			5	12	10	194	-	-	-	-	15	206
15.4			31	76	24	115	-	-	2	7	57	198
15.5			8	19	21	991	1	683	-	-	30	1.693
15.6			13	27	13	239	-	-	-	-	26	266
15.7			3	7	1	123	-	-	1	1	5	131
15.8			953	2.952	524	3.859	-	-	13	40	1.490	6.851
15.9			24	60	51	3.556	-	-	-	-	75	3.616
16			-	-	3	683	-	-	1	13.253	4	13.936
16.0			-	-	3	683	-	-	1	13.253	4	13.936
DB	INDUSTRIE TESSILI E DELL'ABBIGLIA- MENTO		1.867	3.541	527	4.768	-	-	16	43	2.410	8.352
17			277	521	103	992	-	-	2	9	382	1.522
17.1			-	-	2	90	-	-	-	-	2	90
17.2			-	-	-	-	-	-	-	-	-	-
17.3			1	1	4	57	-	-	-	-	5	58
17.4			107	207	37	273	-	-	1	7	145	487
17.5			25	55	23	321	-	-	-	-	48	376
17.6			1	27	-	-	-	-	-	-	1	27
17.7			143	231	37	251	-	-	1	2	181	484
18			1.590	3.020	424	3.776	-	-	14	34	2.028	6.830
18.1			37	66	14	46	-	-	-	-	51	112
18.2			1.330	2.515	353	3.504	-	-	13	32	1.696	6.051
18.3			223	439	57	226	-	-	1	2	281	667
DC	INDUSTRIE CONCIARIE, FABBRICA- ZIONE DI PRODOTTI IN CUIOIO, PELLE E SIMILARI		152	325	61	308	-	-	1	1	214	634
19			152	325	61	308	-	-	1	1	214	634
19.1			5	8	3	19	-	-	-	-	8	27
19.2			124	242	44	215	-	-	1	1	169	458
19.3			23	75	14	74	-	-	-	-	37	149
DD	INDUSTRIA DEL LEGNO E DEI PRO- DOTTI IN LEGNO		1.838	2.851	412	2.052	-	-	12	25	2.262	4.928
20			1.838	2.851	412	2.052	-	-	12	25	2.262	4.928
20.1			85	150	28	195	-	-	-	-	113	345
20.2			-	-	1	7	-	-	-	-	1	7
20.3			1.170	1.924	299	1.411	-	-	8	18	1.477	3.353
20.4			11	14	6	33	-	-	-	-	17	47
20.5			572	783	78	406	-	-	4	7	654	1.176

Tavola 3.1 segue - Imprese e addetti secondo la forma giuridica per sezione, sottosezione, divisione e gruppo di attività economica, classe di addetti e tipo di comune

ATTIVITÀ ECONOMICHE CLASSI DI ADDETTI TIPO DI COMUNE	IMPRESE INDIVIDUALI		SOCIETÀ		AZIENDE MUNICIPALIZ- ZATE, PROVINCIALIZZATE, REGIONALIZZATE		ALTRE FORME		TOTALE	
	N.	Addetti	N.	Addetti	N.	Addetti	N.	Addetti	N.	Addetti
DE FABBRICAZIONE DELLA PASTA-CARTA, DELLA CARTA E DEI PRODOTTI DI CARTA; STAMPA ED EDITORIA	914	2.329	1.531	19.713	-	-	19	6.199	2.464	28.241
21	57	197	95	2.987	-	-	1	3	153	3.187
21.1	-	-	5	827	-	-	-	-	5	827
21.2	57	197	90	2.160	-	-	1	3	148	2.360
22	857	2.132	1.436	16.726	-	-	18	6.196	2.311	25.054
22.1	99	216	554	7.843	-	-	8	96	661	8.155
22.2	747	1.900	843	8.661	-	-	10	6.100	1.600	16.661
22.3	11	16	39	222	-	-	-	-	50	238
DF FABBRICAZIONE DI COKE, RAFFINERIE DI PETROLIO, TRATTAMENTO DEI COMBUSTIBILI NUCLEARI	3	11	30	6.213	-	-	2	23	35	6.247
23	3	11	30	6.213	-	-	2	23	35	6.247
23.1	-	-	-	-	-	-	-	-	-	-
23.2	3	11	30	6.213	-	-	2	23	35	6.247
23.3	-	-	-	-	-	-	-	-	-	-
DG FABBRICAZIONE DI PRODOTTI CHIMICI E DI FIBRE SINTETICHE E ARTIFICIALI	39	185	186	14.894	-	-	-	-	225	15.079
24	39	185	186	14.894	-	-	-	-	225	15.079
24.1	4	38	12	278	-	-	-	-	16	316
24.2	-	-	4	217	-	-	-	-	4	217
24.3	8	19	25	219	-	-	-	-	33	238
24.4	3	44	59	9.016	-	-	-	-	62	9.060
24.5	21	77	59	4.114	-	-	-	-	80	4.191
24.6	3	7	27	1.050	-	-	-	-	30	1.057
24.7	-	-	-	-	-	-	-	-	-	-
DH FABBRICAZIONE DI ARTICOLI IN GOMMA E MATERIE PLASTICHE	69	242	112	1.649	-	-	1	5	182	1.896
25	69	242	112	1.649	-	-	1	5	182	1.896
25.1	11	46	13	451	-	-	-	-	24	497
25.2	58	196	99	1.198	-	-	1	5	158	1.399
DI FABBRICAZIONE DI PRODOTTI DELLA LAVORAZIONE DI MINERALI NON METALLIFERI	445	1.138	404	7.007	-	-	2	7	851	8.152
26	445	1.138	404	7.007	-	-	2	7	851	8.152
26.1	95	264	61	480	-	-	1	4	157	748
26.2	68	128	29	419	-	-	-	-	97	547
26.3	2	5	9	137	-	-	-	-	11	142
26.4	-	-	9	509	-	-	-	-	9	509
26.5	2	2	10	1.946	-	-	-	-	12	1.948
26.6	63	227	109	2.326	-	-	-	-	172	2.553
26.7	207	482	174	1.176	-	-	1	3	382	1.661
26.8	8	30	3	14	-	-	-	-	11	44
DJ PRODUZIONE DI METALLO E FABBRICAZIONE DI PRODOTTI IN METALLO	1.528	3.193	1.015	11.121	-	-	14	47	2.557	14.361
27	31	78	47	3.474	-	-	-	-	78	3.552
27.1	-	-	-	-	-	-	-	-	-	-
27.2	-	-	-	-	-	-	-	-	-	-
27.3	6	11	18	401	-	-	-	-	24	412
27.4	6	7	12	2.905	-	-	-	-	18	2.912
27.5	19	60	17	168	-	-	-	-	36	228
28	1.497	3.115	968	7.647	-	-	14	47	2.479	10.809
28.1	411	1.016	449	4.223	-	-	6	32	866	5.271
28.2	4	22	15	121	-	-	-	-	19	143
28.3	-	-	-	-	-	-	-	-	-	-
28.4	12	72	25	351	-	-	-	-	37	423
28.5	147	342	105	1.149	-	-	1	2	253	1.493
28.6	16	38	20	122	-	-	-	-	36	160
28.7	907	1.625	354	1.681	-	-	7	13	1.268	3.319
DK FABBRICAZIONE DI MACCHINE ED APPARECCHI MECCANICI, COMPRESI L'INSTALLAZIONE, IL MONTAGGIO, LA RIPARAZIONE E LA MANUTENZIONE	221	656	317	5.698	-	-	2	114	540	6.468
29	221	656	317	5.698	-	-	2	114	540	6.468
29.1	18	71	42	301	-	-	1	4	61	376
29.2	142	416	187	2.206	-	-	1	110	330	2.732
29.3	18	32	11	92	-	-	-	-	29	124
29.4	7	26	10	75	-	-	-	-	17	101
29.5	33	84	59	1.063	-	-	-	-	92	1.147
29.6	-	-	2	1.907	-	-	-	-	2	1.907
29.7	3	27	6	54	-	-	-	-	9	81

Tavola 3.1 segue - Imprese e addetti secondo la forma giuridica per sezione, sottosezione, divisione e gruppo di attività economica, classe di addetti e tipo di comune

ATTIVITÀ ECONOMICHE CLASSI DI ADDETTI TIPO DI COMUNE	IMPRESE INDIVIDUALI		SOCIETÀ		AZIENDE MUNICIPALIZ- ZATE, PROVINCIALIZZATE, REGIONALIZZATE		ALTRE FORME		TOTALE		
	N.	Addetti	N.	Addetti	N.	Addetti	N.	Addetti	N.	Addetti	
DL	FABBRICAZIONE DI MACCHINE ELET- TRICHE E DI APPARECCHIATURE ELETTRICHE ED OTTICHE	1.338	2.380	1.154	24.983	-	-	18	60	2.510	27.423
30		-	-	23	904	-	-	-	-	23	904
30.0		-	-	23	904	-	-	-	-	23	904
31		203	532	264	4.668	-	-	1	9	468	5.209
31.1		21	92	37	943	-	-	-	-	58	1.035
31.2		7	25	51	1.071	-	-	-	-	58	1.096
31.3		-	-	3	111	-	-	-	-	3	111
31.4		-	-	1	17	-	-	-	-	1	17
31.5		82	173	43	496	-	-	-	-	125	669
31.6		93	242	129	2.030	-	-	1	9	223	2.281
32		330	534	287	15.065	-	-	1	1	618	15.600
32.1		8	43	50	1.302	-	-	-	-	58	1.345
32.2		321	485	227	13.567	-	-	1	1	549	14.053
32.3		1	6	10	196	-	-	-	-	11	202
33		805	1.314	580	4.346	-	-	16	50	1.401	5.710
33.1		725	1.132	459	2.760	-	-	15	48	1.199	3.940
33.2		23	67	61	1.131	-	-	-	-	84	1.198
33.3		-	-	5	61	-	-	-	-	5	61
33.4		57	115	54	384	-	-	1	2	112	501
33.5		-	-	1	10	-	-	-	-	1	10
DM	FABBRICAZIONE DI MEZZI DI TRA- SPORTO	38	74	88	24.129	-	-	3	6	129	24.209
34		8	12	27	618	-	-	-	-	35	630
34.1		-	-	2	144	-	-	-	-	2	144
34.2		-	-	11	383	-	-	-	-	11	383
34.3		8	12	14	91	-	-	-	-	22	103
35		30	62	61	23.511	-	-	3	6	94	23.579
35.1		28	60	50	900	-	-	1	1	79	961
35.2		-	-	1	300	-	-	2	5	3	305
35.3		-	-	5	22.292	-	-	-	-	5	22.292
35.4		2	2	3	16	-	-	-	-	5	18
35.5		-	-	2	3	-	-	-	-	2	3
DN	ALTRE INDUSTRIE MANIFATTURIERE	2.130	3.545	667	3.874	-	-	24	133	2.821	7.552
36		2.099	3.474	641	3.709	-	-	21	102	2.761	7.285
36.1		1.498	2.558	437	2.820	-	-	17	61	1.952	5.439
36.2		429	626	127	490	-	-	1	2	557	1.118
36.3		9	10	3	25	-	-	-	-	12	35
36.4		4	19	4	21	-	-	1	5	9	45
36.5		8	10	17	108	-	-	-	-	25	118
36.6		151	251	53	245	-	-	2	34	206	530
37		31	71	26	165	-	-	3	31	60	267
37.1		22	35	13	32	-	-	1	1	36	68
37.2		9	36	13	133	-	-	2	30	24	199
E	PRODUZIONE E DISTRIBUZIONE DI ENERGIA ELETTRICA, GAS E ACQUA	1	3	19	483	1	4.343	6	109.093	27	113.922
40		-	-	11	208	1	4.343	2	109.048	14	113.599
40.1		-	-	3	32	1	4.343	2	109.048	6	113.423
40.2		-	-	8	176	-	-	-	-	8	176
40.3		-	-	-	-	-	-	-	-	-	-
41		1	3	8	275	-	-	4	45	13	323
41.0		1	3	8	275	-	-	4	45	13	323
F	COSTRUZIONI	3.957	9.057	5.253	58.206	-	-	125	1.866	9.335	69.129
45		3.957	9.057	5.253	58.206	-	-	125	1.866	9.335	69.129
45.1		107	208	79	1.059	-	-	3	33	189	1.300
45.2		1.337	4.014	3.408	42.089	-	-	105	1.792	4.850	47.895
45.3		1.319	3.032	1.263	12.882	-	-	12	30	2.594	15.944
45.4		1.187	1.793	498	2.157	-	-	5	11	1.690	3.961
45.5		7	10	5	19	-	-	-	-	12	29
G	COMMERCIO ALL'INGROSSO E AL DETTAGLIO; RIPARAZIONE DI AUTO- VEICOLI, MOTOCICLI E DI BENI PERSO- NALI E PER LA CASA	52.508	92.333	21.779	110.068	4	59	333	923	74.624	203.383
50		7.112	12.066	3.410	19.222	-	-	81	183	10.603	31.471
50.1		179	446	847	8.256	-	-	1	3	1.027	8.705
50.2		4.996	8.082	1.693	6.980	-	-	52	121	6.741	15.183
50.3		295	655	428	2.125	-	-	6	19	729	2.799
50.4		359	520	128	530	-	-	4	6	491	1.056
50.5		1.283	2.363	314	1.331	-	-	18	34	1.615	3.728
51		2.351	5.074	4.900	38.258	-	-	38	140	7.289	43.472
51.1		1.115	1.990	1.103	4.483	-	-	19	58	2.237	6.531
51.2		109	231	106	726	-	-	2	4	217	961
51.3		367	945	823	5.673	-	-	4	29	1.194	6.647
51.4		451	1.081	1.690	12.286	-	-	5	27	2.146	13.394
51.5		219	576	672	10.105	-	-	4	10	895	10.691
51.6		88	242	473	4.362	-	-	4	12	565	4.616
51.7		2	9	33	623	-	-	-	-	35	632

Tavola 3.1 segue - Imprese e addetti secondo la forma giuridica per sezione, sottosezione, divisione e gruppo di attività economica, classe di addetti e tipo di comune

ATTIVITÀ ECONOMICHE CLASSI DI ADDETTI TIPO DI COMUNE	IMPRESE INDIVIDUALI		SOCIETÀ		AZIENDE MUNICIPALIZ- ZATE, PROVINCIALIZZATE, REGIONALIZZATE		ALTRE FORME		TOTALE	
	N.	Addetti	N.	Addetti	N.	Addetti	N.	Addetti	N.	Addetti
52	43.045	75.193	13.469	52.588	4	59	214	600	56.732	128.440
52.1	2.464	5.309	988	7.309	-	-	21	65	3.473	12.683
52.2	8.446	15.479	1.598	6.199	-	-	50	141	10.094	21.819
52.3	1.955	6.059	600	1.830	4	59	14	53	2.573	8.001
52.4	18.199	31.183	9.843	35.000	-	-	92	240	28.134	66.423
52.5	320	454	143	480	-	-	20	62	483	996
52.6	9.436	13.920	34	962	-	-	1	2	9.471	14.884
52.7	2.225	2.789	263	808	-	-	16	37	2.504	3.634
H ALBERGHI E RISTORANTI	7.666	20.086	4.166	32.906	-	-	60	1.417	11.892	54.409
55	7.666	20.086	4.166	32.906	-	-	60	1.417	11.892	54.409
55.1	395	1.390	522	10.551	-	-	2	92	919	12.033
55.2	60	147	69	1.165	-	-	3	1.165	132	2.477
55.3	2.779	8.289	1.716	9.963	-	-	19	53	4.514	18.305
55.4	4.411	10.206	1.785	7.447	-	-	36	107	6.232	17.760
55.5	21	54	74	3.780	-	-	-	-	95	3.834
I TRASPORTI, MAGAZZINAGGIO E CO- MUNICAZIONI	1.725	3.212	2.011	62.814	2	24.146	79	428.340	3.817	518.512
60	856	1.517	551	8.090	2	24.146	12	180.325	1.421	214.078
60.1	-	-	5	1.367	-	-	1	180.282	6	181.649
60.2	856	1.517	545	6.721	2	24.146	11	43	1.414	32.427
60.3	-	-	1	2	-	-	-	-	1	2
61	-	-	3	332	-	-	-	-	3	332
61.1	-	-	3	332	-	-	-	-	3	332
61.2	-	-	-	-	-	-	-	-	-	-
62	-	-	52	18.832	-	-	23	636	75	19.468
62.1	-	-	37	18.341	-	-	22	610	59	18.951
62.2	-	-	15	491	-	-	1	26	16	517
62.3	-	-	-	-	-	-	-	-	-	-
63	851	1.662	1.314	30.116	-	-	41	4.096	2.206	35.874
63.1	81	214	162	3.921	-	-	9	32	252	4.167
63.2	653	1.169	417	19.777	-	-	12	3.898	1.082	24.844
63.3	70	187	572	5.344	-	-	16	143	658	5.674
63.4	47	92	163	1.074	-	-	4	23	214	1.189
64	18	33	91	5.444	-	-	3	243.283	112	248.760
64.1	18	33	86	862	-	-	1	230.832	105	231.727
64.2	-	-	5	4.582	-	-	2	12.451	7	17.033
J INTERMEDIAZIONE MONETARIA E FI- NANZIARIA	1.470	2.939	1.732	55.327	-	-	73	35.222	3.275	93.488
65	26	64	596	40.826	-	-	31	33.594	653	74.484
65.1	-	-	26	33.234	-	-	8	31.114	34	64.348
65.2	26	64	570	7.592	-	-	23	2.480	619	10.136
66	-	-	35	9.184	-	-	3	1.530	38	10.714
66.0	-	-	35	9.184	-	-	3	1.530	38	10.714
67	1.444	2.875	1.101	5.317	-	-	39	98	2.584	8.290
67.1	82	166	186	1.541	-	-	2	6	270	1.713
67.2	1.362	2.709	915	3.776	-	-	37	92	2.314	6.577
K ATTIVITÀ IMMOBILIARI, NOLEGGIO, IN- FORMATICA, RICERCA, ALTRE ATTI- VITÀ PROFESSIONALI ED IMPRENDI- TORIALI	11.394	22.318	8.102	78.436	-	-	1.234	7.456	20.730	108.210
70	466	779	1.771	5.429	-	-	43	189	2.280	6.397
70.1	90	164	495	1.645	-	-	9	104	594	1.913
70.2	24	35	277	1.048	-	-	8	22	309	1.105
70.3	352	580	999	2.736	-	-	26	63	1.377	3.379
71	303	416	283	2.720	-	-	9	22	595	3.158
71.1	19	48	48	1.756	-	-	1	2	68	1.806
71.2	3	7	24	134	-	-	-	-	27	141
71.3	13	27	55	405	-	-	-	-	68	432
71.4	268	334	156	425	-	-	8	20	432	779
72	326	581	1.774	25.102	-	-	28	1.277	2.128	26.960
72.1	18	21	66	3.369	-	-	-	-	84	3.390
72.2	97	125	608	13.760	-	-	12	103	717	13.988
72.3	141	265	916	5.422	-	-	12	1.166	1.069	6.853
72.4	5	9	23	1.086	-	-	-	-	28	1.095
72.5	51	108	66	387	-	-	1	3	118	498
72.6	14	53	95	1.078	-	-	3	5	112	1.136
73	110	147	118	2.160	-	-	23	106	251	2.413
73.1	35	58	88	1.916	-	-	9	49	132	2.023
73.2	75	89	30	244	-	-	14	57	119	390
74	10.189	20.395	4.156	43.025	-	-	1.131	5.862	15.476	69.282
74.1	6.130	12.321	1.526	9.392	-	-	834	4.953	8.490	26.666
74.2	2.482	3.436	771	7.295	-	-	238	689	3.491	11.420
74.3	13	14	19	262	-	-	-	-	32	276
74.4	207	387	455	2.056	-	-	14	43	676	2.486
74.5	3	4	14	168	-	-	-	-	17	172
74.6	18	30	41	4.129	-	-	3	52	62	4.211
74.7	160	2.245	306	13.900	-	-	1	3	467	16.148
74.8	1.176	1.958	1.024	5.823	-	-	41	122	2.241	7.903
M ISTRUZIONE	480	1.496	384	4.368	-	-	35	721	899	6.585
80	480	1.496	384	4.368	-	-	35	721	899	6.585
80.1	53	297	49	424	-	-	14	170	116	891
80.2	50	339	103	2.032	-	-	11	403	164	2.774
80.3	6	14	45	436	-	-	1	3	52	453
80.4	371	846	187	1.476	-	-	9	145	567	2.467

Tavola 3.1 segue - Imprese e addetti secondo la forma giuridica per sezione, sottosezione, divisione e gruppo di attività economica, classe di addetti e tipo di comune

ATTIVITÀ ECONOMICHE CLASSI DI ADDETTI TIPO DI COMUNE	IMPRESE INDIVIDUALI		SOCIETÀ		AZIENDE MUNICIPALIZ- ZATE, PROVINCIALIZZATE, REGIONALIZZATE		ALTRE FORME		TOTALE	
	N.	Addetti	N.	Addetti	N.	Addetti	N.	Addetti	N.	Addetti
N SANITÀ E ALTRI SERVIZI SOCIALI	6.795	11.103	1.216	16.380	-	-	422	1.835	8.433	29.318
85	6.795	11.103	1.216	16.380	-	-	422	1.835	8.433	29.318
85.1	6.591	10.689	1.123	14.763	-	-	395	1.715	8.109	27.167
85.2	175	223	19	66	-	-	21	50	215	339
85.3	29	191	74	1.551	-	-	6	70	109	1.812
O ALTRI SERVIZI PUBBLICI, SOCIALI E PERSONALI	8.850	14.048	2.592	30.193	1	6.245	247	1.161	11.690	51.647
90	23	57	75	1.736	1	6.245	5	15	104	8.053
90.0	23	57	75	1.736	1	6.245	5	15	104	8.053
92	1.000	1.747	1.426	23.930	-	-	177	988	2.603	26.665
92.1	35	81	467	3.283	-	-	4	19	506	3.383
92.2	46	89	189	15.214	-	-	4	137	239	15.440
92.3	575	846	314	1.805	-	-	44	175	933	2.826
92.4	51	71	35	1.546	-	-	10	55	96	1.672
92.5	11	12	21	288	-	-	4	59	36	359
92.6	124	299	274	1.379	-	-	100	511	498	2.189
92.7	158	349	126	415	-	-	11	32	295	796
93	7.827	12.244	1.091	4.527	-	-	65	158	8.983	16.929
93.0	7.827	12.244	1.091	4.527	-	-	65	158	8.983	16.929
TOTALE	106.832	201.064	54.637	590.295	9	35.476	2.752	608.011	164.230	1.434.846
di cui imprese:										
- artigiane	28.481	53.249	6.132	23.117	-	-	218	582	34.831	76.948
- dell'industria in senso stretto (a)	11.656	23.838	7.290	140.569	2	5.026	138	129.058	19.086	298.491
- dei servizi	90.888	167.535	41.982	390.492	7	30.450	2.483	477.075	135.360	1.065.552
CLASSE DI ADDETTI										
1	61.558	61.558	7.889	7.889	-	-	796	796	70.243	70.243
2	25.911	51.822	13.831	27.662	-	-	659	1.318	40.401	80.802
3 - 5	16.280	57.894	18.747	70.565	1	4	796	2.962	35.824	131.425
6 - 9	2.247	15.534	6.552	47.042	1	9	242	1.694	9.042	64.279
10 - 19	719	8.912	4.531	59.967	-	-	139	1.827	5.389	70.706
20 - 49	101	2.698	2.006	59.221	2	46	65	2.008	2.174	63.973
50 - 99	10	719	517	35.940	-	-	16	1.168	543	37.827
100 - 199	4	503	289	40.160	-	-	14	1.974	307	42.637
200 - 499	1	327	182	55.467	-	-	9	2.830	192	58.624
500 - 999	-	-	59	41.843	1	683	4	2.566	64	45.092
1.000 e più	1	1.097	34	144.539	4	34.734	12	588.868	51	769.238
TOTALE	106.832	201.064	54.637	590.295	9	35.476	2.752	608.011	164.230	1.434.846
TIPO DI COMUNE										
- Comune capoluogo	75.197	145.774	43.414	503.081	5	35.417	2.270	605.887	120.886	1.290.159
- Altri comuni	31.635	55.290	11.223	87.214	4	59	482	2.124	43.344	144.687
TOTALE	106.832	201.064	54.637	590.295	9	35.476	2.752	608.011	164.230	1.434.846

(a) Comprende le sezioni di attività: C - Estrazione di minerali; D - Attività manifatturiere; E - Produzione e distribuzione di energia elettrica, gas e acqua

Tavola 3.2 - Società e addetti secondo la forma giuridica per sezione, sottosezione, divisione e gruppo di attività economica, classe di addetti e tipo di comune

ATTIVITÀ ECONOMICHE CLASSI DI ADDETTI TIPO DI COMUNE		SOCIETÀ											
		PER AZIONI		COOPERATIVE		IN ACCOMANDITA		A RESPONSABILITÀ LI- MITATA		IN NOME COLLETTIVO		SEMPLICI O DI FATTO	
		N.	Addetti	N.	Addetti	N.	Addetti	N.	Addetti	N.	Addetti	N.	Addetti
A	AGRICOLTURA, CACCIA E SILVICOLTURA	4	148	18	245	6	15	41	442	19	65	8	34
01		3	131	17	241	6	15	37	392	15	49	8	34
01.1		-	-	3	26	1	2	6	11	2	10	2	6
01.2		-	-	1	1	1	3	3	6	1	2	2	3
01.4		3	131	13	214	4	10	27	369	10	34	4	25
01.5		-	-	-	-	-	-	1	6	2	3	-	-
02		1	17	1	4	-	-	4	50	4	16	-	-
02.0		1	17	1	4	-	-	4	50	4	16	-	-
B	PESCA, PISCICOLTURA E SERVIZI CONNESSI	-	-	4	35	1	3	3	10	6	24	2	7
05		-	-	4	35	1	3	3	10	6	24	2	7
05.0		-	-	4	35	1	3	3	10	6	24	2	7
C	ESTRAZIONE DI MINERALI	8	688	5	28	1	1	48	728	14	94	3	17
CA	ESTRAZIONE DI MINERALI ENERGETICI	4	549	-	-	-	-	-	-	-	-	-	-
10		-	-	-	-	-	-	-	-	-	-	-	-
10.1		-	-	-	-	-	-	-	-	-	-	-	-
10.2		-	-	-	-	-	-	-	-	-	-	-	-
10.3		-	-	-	-	-	-	-	-	-	-	-	-
11		4	549	-	-	-	-	-	-	-	-	-	-
11.1		1	283	-	-	-	-	-	-	-	-	-	-
11.2		3	266	-	-	-	-	-	-	-	-	-	-
12		-	-	-	-	-	-	-	-	-	-	-	-
12.0		-	-	-	-	-	-	-	-	-	-	-	-
CB	ESTRAZIONE DI MINERALI NON ENERGETICI	4	139	5	28	1	1	48	728	14	94	3	17
13		-	-	-	-	-	-	-	-	-	-	-	-
13.1		-	-	-	-	-	-	-	-	-	-	-	-
13.2		-	-	-	-	-	-	-	-	-	-	-	-
14		4	139	5	28	1	1	48	728	14	94	3	17
14.1		4	139	1	14	-	-	22	443	5	36	3	17
14.2		-	-	1	1	-	-	12	147	4	18	-	-
14.3		-	-	-	-	-	-	1	6	-	-	-	-
14.4		-	-	-	-	-	-	-	-	-	-	-	-
14.5		-	-	3	13	1	1	13	132	5	40	-	-
D	ATTIVITÀ MANIFATTURIERE	371	88.630	196	1.975	536	2.404	2.609	30.577	2.645	11.971	835	2.973
DA	INDUSTRIE ALIMENTARI, DELLE BEVANDE E DEL TABACCO	40	6.829	42	709	51	222	161	2.410	310	1.628	84	323
15		39	6.171	42	709	51	222	159	2.385	310	1.628	84	323
15.1		4	1.782	2	155	6	42	16	257	4	28	2	13
15.2		1	12	-	-	-	-	4	58	2	14	-	-
15.3		1	112	1	11	-	-	5	55	2	5	1	11
15.4		2	53	12	35	1	1	5	12	1	4	3	10
15.5		4	745	2	27	-	-	11	194	3	22	1	3
15.6		4	190	1	6	-	-	4	22	3	17	1	4
15.7		1	123	-	-	-	-	-	-	-	-	-	-
15.8		13	429	8	87	40	160	97	1.395	291	1.509	75	279
15.9		9	2.725	16	388	4	19	17	392	4	29	1	3
16		1	658	-	-	-	-	2	25	-	-	-	-
16.0		1	658	-	-	-	-	2	25	-	-	-	-
D8	INDUSTRIE TESSILI E DELL'ABBIGLIAMENTO	14	1.408	13	107	49	398	170	1.640	218	1.010	63	205
17		6	257	2	14	8	53	29	412	44	221	14	35
17.1		1	86	-	-	-	-	1	4	-	-	-	-
17.2		-	-	-	-	-	-	-	-	-	-	-	-
17.3		-	-	-	-	-	-	3	54	1	3	-	-
17.4		-	-	1	5	3	14	11	118	17	119	5	17
17.5		4	94	1	9	2	7	7	181	6	23	3	7
17.6		-	-	-	-	-	-	-	-	-	-	-	-
17.7		1	77	-	-	3	32	7	55	20	76	6	11
18		8	1.151	11	93	41	345	141	1.228	174	789	49	170
18.1		-	-	-	-	3	5	3	19	7	20	1	2
18.2		8	1.151	10	89	36	331	119	1.106	141	678	39	149
18.3		-	-	1	4	2	9	19	103	26	91	9	19
DC	INDUSTRIE CONCIARIE, FABBRICAZIONE DI PRODOTTI IN CUOIO, PELLE E SIMILARI	-	-	2	20	5	24	12	80	31	149	11	35
19		-	-	2	20	5	24	12	80	31	149	11	35
19.1		-	-	-	-	-	-	2	16	1	3	-	-
19.2		-	-	2	20	5	24	7	49	22	96	8	26
19.3		-	-	-	-	-	-	3	15	8	50	3	9
DD	INDUSTRIA DEL LEGNO E DEI PRODOTTI IN LEGNO	1	18	4	18	23	53	81	886	187	751	116	326
20		1	18	4	18	23	53	81	886	187	751	116	326
20.1		1	18	-	-	2	2	13	139	9	30	3	6
20.2		-	-	-	-	-	-	1	7	-	-	-	-
20.3		-	-	4	18	14	30	46	481	145	625	90	257
20.4		-	-	-	-	2	6	2	14	2	13	-	-
20.5		-	-	-	-	5	15	19	245	31	83	23	63

Tavola 3.2 segue - Società e addetti secondo la forma giuridica per sezione, sottosezione, divisione e gruppo di attività economica, classe di addetti e tipo di comune

ATTIVITÀ ECONOMICHE CLASSI DI ADDETTI TIPO DI COMUNE		SOCIETÀ											
		PER AZIONI		COOPERATIVE		IN ACCOMANDITA		A RESPONSABILITÀ LI-MITATA		IN NOME COLLETTIVO		SEMPLICI O DI FATTO	
		N.	Addetti	N.	Addetti	N.	Addetti	N.	Addetti	N.	Addetti	N.	Addetti
DE	FABBRICAZIONE DELLA PASTA-CARTA, DELLA CARTA E DEI PRODOTTI DI CARTA; STAMPA ED EDITORIA	80	8.235	77	592	133	492	757	7.999	399	1.943	85	452
21		11	2.012	4	59	2	31	52	669	22	178	4	38
21.1		3	794	-	-	-	-	1	15	1	18	-	-
21.2		8	1.218	4	59	2	31	51	654	21	160	4	38
22		69	6.223	73	533	131	461	705	7.330	377	1.765	81	414
22.1		41	3.961	46	372	47	158	361	3.076	50	217	9	59
22.2		26	2.230	24	145	79	285	326	4.129	317	1.518	71	354
22.3		2	32	3	16	5	18	18	125	10	30	1	1
DF	FABBRICAZIONE DI COKE, RAFFINERIE DI PETROLIO, TRATTAMENTO DEI COMBUSTIBILI NUCLEARI	11	5.882	-	-	-	-	18	329	1	2	-	-
23		11	5.882	-	-	-	-	18	329	1	2	-	-
23.1		-	-	-	-	-	-	-	-	-	-	-	-
23.2		11	5.882	-	-	-	-	18	329	1	2	-	-
23.3		-	-	-	-	-	-	-	-	-	-	-	-
DG	FABBRICAZIONE DI PRODOTTI CHIMICI E DI FIBRE SINTETICHE E ARTIFICIALI	59	13.326	-	-	8	82	96	1.374	23	112	-	-
24		59	13.326	-	-	8	82	96	1.374	23	112	-	-
24.1		3	70	-	-	-	-	8	197	1	11	-	-
24.2		1	210	-	-	-	-	2	4	1	3	-	-
24.3		2	25	-	-	1	3	20	178	2	13	-	-
24.4		33	8.550	-	-	2	27	22	428	2	11	-	-
24.5		12	3.803	-	-	3	30	32	226	12	55	-	-
24.6		8	668	-	-	2	22	12	341	5	19	-	-
24.7		-	-	-	-	-	-	-	-	-	-	-	-
DH	FABBRICAZIONE DI ARTICOLI IN GOMMA E MATERIE PLASTICHE	5	587	5	23	9	45	62	800	28	181	3	13
25		5	587	5	23	9	45	62	800	28	181	3	13
25.1		1	278	-	-	-	-	9	125	3	48	-	-
25.2		4	309	5	23	9	45	53	675	25	133	3	13
DI	FABBRICAZIONE DI PRODOTTI DELLA LAVORAZIONE DI MINERALI NON METALLIFERI	21	3.740	8	72	26	128	173	2.199	127	664	49	204
26		21	3.740	8	72	26	128	173	2.199	127	664	49	204
26.1		-	-	2	12	5	24	18	245	27	142	9	57
26.2		2	263	2	16	3	15	9	83	10	36	3	6
26.3		2	87	-	-	2	4	3	42	1	1	1	3
26.4		2	246	-	-	-	-	7	263	-	-	-	-
26.5		4	1.908	-	-	-	-	4	29	2	9	-	-
26.6		8	1.128	2	35	5	29	62	936	22	167	10	31
26.7		3	108	2	9	11	56	67	587	65	309	26	107
26.8		-	-	-	-	-	-	3	14	-	-	-	-
DJ	PRODUZIONE DI METALLO E FABBRICAZIONE DI PRODOTTI IN METALLO	32	4.172	13	179	67	325	288	3.715	486	2.277	129	453
27		5	3.039	1	5	4	15	16	256	17	132	4	27
27.1		-	-	-	-	-	-	-	-	-	-	-	-
27.2		-	-	-	-	-	-	-	-	-	-	-	-
27.3		1	184	1	5	2	6	7	111	5	73	2	22
27.4		3	2.825	-	-	-	-	4	60	3	15	2	5
27.5		1	30	-	-	2	9	5	85	9	44	-	-
28		27	1.133	12	174	63	310	272	3.459	469	2.145	125	426
28.1		16	881	8	150	35	202	139	1.844	222	1.037	29	109
28.2		1	13	-	-	2	10	7	76	3	12	2	10
28.3		-	-	-	-	-	-	-	-	-	-	-	-
28.4		3	76	-	-	-	-	14	244	5	23	3	8
28.5		3	103	1	5	7	43	44	683	36	276	14	39
28.6		-	-	1	4	1	2	7	63	9	47	2	6
28.7		4	60	2	15	18	53	61	549	194	750	75	254
DK	FABBRICAZIONE DI MACCHINE ED APPARECCHI MECCANICI, COMPRESI L'INSTALLAZIONE, IL MONTAGGIO, LA RIPARAZIONE E LA MANUTENZIONE	14	3.004	3	24	25	89	160	1.984	91	468	24	129
29		14	3.004	3	24	25	89	160	1.984	91	468	24	129
29.1		1	16	-	-	5	15	17	168	15	91	4	11
29.2		7	598	3	24	18	62	92	1.190	53	247	14	85
29.3		-	-	-	-	-	-	7	76	2	12	2	4
29.4		-	-	-	-	1	3	6	48	3	24	-	-
29.5		4	483	-	-	1	9	34	459	18	94	2	18
29.6		2	1.907	-	-	-	-	-	-	-	-	-	-
29.7		-	-	-	-	-	-	4	43	-	-	2	11

Tavola 3.2 segue - Società e addetti secondo la forma giuridica per sezione, sottosezione, divisione e gruppo di attività economica, classe di addetti e tipo di comune

ATTIVITÀ ECONOMICHE CLASSI DI ADDETTI TIPO DI COMUNE		SOCIETÀ											
		PER AZIONI		COOPERATIVE		IN ACCOMANDITA		A RESPONSABILITÀ LI- MITATA		IN NOME COLLETTIVO		SEMPLICI O DI FATTO	
		N.	Addetti	N.	Addetti	N.	Addetti	N.	Addetti	N.	Addetti	N.	Addetti
DL	FABBRICAZIONE DI MACCHINE ELETTRICHE E DI APPARECCHIATURE ELETTRICHE ED OTTICHE	75	17.312	13	140	89	355	414	5.156	434	1.580	129	440
30		8	638	-	-	-	-	15	266	-	-	-	-
30.0		8	638	-	-	-	-	15	266	-	-	-	-
31		21	2.281	4	21	16	100	134	1.914	66	262	23	90
31.1		3	457	-	-	3	23	23	418	7	43	1	2
31.2		5	510	1	2	1	8	36	516	7	33	1	2
31.3		1	93	-	-	-	-	2	18	-	-	-	-
31.4		-	-	-	-	-	-	1	17	-	-	-	-
31.5		1	92	-	-	2	27	18	291	14	68	8	18
31.6		11	1.129	3	19	10	42	54	654	38	118	13	68
32		35	12.820	5	94	22	114	125	1.592	77	326	23	119
32.1		6	910	2	50	4	12	31	294	7	36	-	-
32.2		27	11.800	2	38	18	102	89	1.231	68	277	23	119
32.3		2	110	1	6	-	-	5	67	2	13	-	-
33		11	1.573	4	25	51	141	140	1.384	291	992	83	231
33.1		6	885	3	15	40	107	68	668	263	885	79	200
33.2		3	640	1	10	6	19	44	431	7	31	-	-
33.3		-	-	-	-	-	-	5	61	-	-	-	-
33.4		2	48	-	-	5	15	23	224	21	76	3	21
33.5		-	-	-	-	-	-	-	-	-	-	1	10
DM	FABBRICAZIONE DI MEZZI DI TRASPORTO	12	23.482	3	37	1	3	48	505	20	93	4	9
34		4	386	1	28	1	3	12	156	8	41	1	4
34.1		1	110	-	-	-	-	1	34	-	-	-	-
34.2		3	276	1	28	-	-	5	61	2	18	-	-
34.3		-	-	-	-	1	3	6	61	6	23	1	4
35		8	23.096	2	9	-	-	36	349	12	52	3	5
35.1		5	556	1	5	-	-	30	284	11	50	3	5
35.2		1	300	-	-	-	-	-	-	-	-	-	-
35.3		2	22.240	-	-	-	-	3	52	-	-	-	-
35.4		-	-	1	4	-	-	2	12	-	-	-	-
35.5		-	-	-	-	-	-	1	1	1	2	-	-
DN	ALTRE INDUSTRIE MANIFATTURIERE	7	635	13	54	50	188	169	1.500	290	1.113	138	384
36		7	635	12	53	45	156	160	1.397	290	1.066	137	382
36.1		5	575	8	43	29	105	117	1.077	178	729	100	291
36.2		-	-	3	8	12	42	20	148	70	234	22	58
36.3		1	22	-	-	-	-	-	-	-	-	2	3
36.4		-	-	-	-	-	-	1	10	3	11	-	-
36.5		-	-	1	2	1	1	10	93	4	10	1	2
36.6		1	38	-	-	3	8	12	69	25	102	12	28
37		-	-	1	1	5	32	9	103	10	27	1	2
37.1		-	-	1	1	2	6	-	-	9	23	1	2
37.2		-	-	-	-	3	26	9	103	1	4	-	-
E	PRODUZIONE E DISTRIBUZIONE DI ENERGIA ELETTRICA, GAS E ACQUA	8	386	2	11	-	-	7	81	1	1	1	4
40		5	135	-	-	-	-	5	72	1	1	-	-
40.1		1	28	-	-	-	-	1	3	1	1	-	-
40.2		4	107	-	-	-	-	4	69	-	-	-	-
40.3		-	-	-	-	-	-	-	-	-	-	-	-
41		3	251	2	11	-	-	2	9	-	-	1	4
41.0		3	251	2	11	-	-	2	9	-	-	1	4
F	COSTRUZIONI	329	22.927	321	1.847	338	2.094	3.027	25.515	1.047	5.014	191	809
45		329	22.927	321	1.847	338	2.094	3.027	25.515	1.047	5.014	191	809
45.1		7	567	3	7	2	5	40	388	22	82	5	10
45.2		276	18.525	270	1.473	175	1.281	2.171	17.962	446	2.506	70	342
45.3		43	3.820	30	227	109	602	620	6.120	400	1.805	61	308
45.4		3	15	18	140	52	206	192	1.030	178	617	55	149
45.5		-	-	-	-	-	-	4	15	1	4	-	-
G	COMMERCIO ALL'INGROSSO E AL DETTAGLIO; RIPARAZIONE DI AUTOVEICOLI, MOTOCICLI E DI BENI PERSONALI E PER LA CASA	278	19.470	492	2.674	3.129	9.652	8.480	48.528	7.475	24.284	1.925	5.460
50		43	4.527	40	184	426	1.196	878	7.061	1.365	4.518	658	1.736
50.1		28	3.688	15	52	201	357	383	3.684	156	344	64	131
50.2		6	680	11	55	96	288	194	1.564	883	3.047	503	1.346
50.3		4	99	11	61	57	241	211	1.183	130	473	15	68
50.4		-	-	1	3	15	56	49	306	53	144	10	21
50.5		5	60	2	13	57	254	41	324	143	510	66	170
51		171	11.920	142	1.113	585	2.063	2.761	18.140	1.138	4.523	103	479
51.1		27	292	23	239	188	533	538	2.412	300	929	27	78
51.2		5	144	4	95	10	26	50	300	30	126	7	35
51.3		19	505	45	406	69	316	411	3.093	256	1.237	23	116
51.4		65	2.422	45	275	182	718	1.047	7.408	318	1.281	33	182
51.5		34	6.442	12	45	73	274	399	2.741	145	575	9	28
51.6		19	1.751	10	40	59	195	295	1.970	86	366	4	40
51.7		2	364	3	13	4	21	21	216	3	9	-	-

Tavola 3.2 segue - Società e addetti secondo la forma giuridica per sezione, sottosezione, divisione e gruppo di attività economica, classe di addetti e tipo di comune

ATTIVITÀ ECONOMICHE CLASSI DI ADDETTI TIPO DI COMUNE		SOCIETÀ											
		PER AZIONI		COOPERATIVE		IN ACCOMANDITA		A RESPONSABILITÀ LI-MITATA		IN NOME COLLETTIVO		SEMPLICI O DI FATTO	
		N.	Addetti	N.	Addetti	N.	Addetti	N.	Addetti	N.	Addetti	N.	Addetti
52		64	3.023	310	1.377	2.118	6.373	4.841	23.327	4.972	15.243	1.164	3.245
52.1		11	733	46	477	132	594	267	3.254	420	1.821	112	430
52.2		4	43	47	177	203	743	302	1.757	760	2.683	282	796
52.3		1	7	9	33	111	270	176	687	250	663	53	170
52.4		46	1.449	202	640	1.619	4.635	3.984	17.052	3.344	9.535	648	1.689
52.5		1	1	2	4	27	63	51	262	56	135	6	15
52.6		1	790	1	1	6	20	14	108	10	38	2	5
52.7		-	-	3	45	20	48	47	207	132	368	61	140
H	ALBERGHI E RISTORANTI	69	4.914	62	1.517	629	2.704	1.259	15.029	1.742	7.148	405	1.594
55		69	4.914	62	1.517	629	2.704	1.259	15.029	1.742	7.148	405	1.594
55.1		51	3.794	5	45	25	193	363	5.934	57	393	21	192
55.2		7	358	2	11	3	20	46	718	8	44	3	14
55.3		5	81	20	141	299	1.407	445	4.135	780	3.509	167	690
55.4		2	11	24	140	292	1.039	369	2.500	887	3.104	211	653
55.5		4	670	11	1.180	10	45	36	1.742	10	98	3	45
I	TRASPORTI, MAGAZZINAGGIO E COMUNICAZIONI	106	44.946	211	5.904	163	606	1.033	9.261	399	1.715	99	382
60		20	1.789	87	2.584	35	173	234	2.661	151	795	24	88
60.1		3	679	1	4	-	-	1	684	-	-	-	-
60.2		17	1.110	86	2.580	35	173	232	1.975	151	795	24	88
60.3		-	-	-	-	-	-	1	2	-	-	-	-
61		1	227	-	-	-	-	2	105	-	-	-	-
61.1		1	227	-	-	-	-	2	105	-	-	-	-
61.2		-	-	-	-	-	-	-	-	-	-	-	-
62		34	18.393	1	2	-	-	13	418	3	10	1	9
62.1		27	18.046	-	-	-	-	7	280	2	6	1	9
62.2		7	347	1	2	-	-	6	138	1	4	-	-
62.3		-	-	-	-	-	-	-	-	-	-	-	-
63		44	19.865	118	3.235	113	371	739	5.537	229	847	71	261
63.1		15	498	63	2.505	7	29	51	616	23	235	3	38
63.2		11	17.866	31	545	51	146	125	681	140	380	59	159
63.3		17	1.471	18	112	42	132	451	3.449	38	129	6	51
63.4		1	30	6	73	13	64	112	791	28	103	3	13
64		7	4.672	5	83	15	62	45	540	16	63	3	24
64.1		3	95	5	83	15	62	44	535	16	63	3	24
64.2		4	4.577	-	-	-	-	1	5	-	-	-	-
J	INTERMEDIAZIONE MONETARIA E FINANZIARIA	336	48.638	66	1.823	285	988	583	2.006	327	1.302	135	570
65		222	38.074	55	1.793	30	75	261	743	25	133	3	8
65.1		7	31.579	19	1.655	-	-	-	-	-	-	-	-
65.2		215	6.495	36	138	30	75	261	743	25	133	3	8
66		35	9.184	-	-	-	-	-	-	-	-	-	-
66.0		35	9.184	-	-	-	-	-	-	-	-	-	-
67		79	1.380	11	30	255	913	322	1.263	302	1.169	132	562
67.1		41	1.010	2	4	29	74	88	347	20	77	6	29
67.2		38	370	9	26	226	839	234	916	282	1.092	126	533
K	ATTIVITÀ IMMOBILIARI, NO-LEGGIO, INFORMATICA, RICERCA, ALTRE ATTIVITÀ PROFESSIONALI ED IMPRENDITORIALI	442	27.267	371	5.701	1.067	3.991	4.357	34.381	1.504	5.505	361	1.591
70		99	760	53	214	219	509	1.201	3.366	173	501	26	79
70.1		33	176	10	44	51	122	348	1.143	47	139	6	21
70.2		31	409	7	26	31	80	187	461	17	66	4	6
70.3		35	175	36	144	137	307	666	1.762	109	296	16	52
71		12	1.599	4	9	42	93	113	738	95	235	17	46
71.1		5	1.421	2	5	6	13	23	276	11	39	1	2
71.2		3	41	-	-	3	8	15	75	3	10	-	-
71.3		3	134	-	-	4	13	37	226	11	32	-	-
71.4		1	3	2	4	29	59	38	161	70	154	16	44
72		97	14.517	53	583	305	1.008	892	6.972	376	1.775	51	247
72.1		6	3.064	2	9	15	88	32	162	9	38	2	8
72.2		69	9.394	21	220	56	150	370	3.462	83	449	9	85
72.3		13	531	26	332	216	701	385	2.626	239	1.085	37	147
72.4		3	933	1	2	4	26	13	98	2	27	-	-
72.5		1	14	-	-	3	13	29	218	31	138	2	4
72.6		5	581	3	20	11	30	63	406	12	38	1	3
73		19	1.526	23	204	3	8	56	370	12	32	5	20
73.1		16	1.475	11	127	-	-	47	280	11	29	3	5
73.2		3	51	12	77	3	8	9	90	1	3	2	15
74		215	8.865	238	4.691	498	2.373	2.095	22.935	848	2.962	262	1.199
74.1		102	2.107	71	494	206	1.164	763	4.141	263	865	121	621
74.2		62	3.902	32	238	63	175	452	2.435	103	312	59	233
74.3		3	142	-	-	3	18	9	62	3	39	1	1
74.4		6	258	11	82	58	160	255	1.177	110	338	15	41
74.5		-	-	1	28	1	2	7	110	4	26	1	2
74.6		3	786	3	24	4	17	29	3.285	1	2	1	15
74.7		2	823	64	3.054	32	481	148	8.999	49	469	11	74
74.8		37	847	56	771	131	358	432	2.726	315	911	53	212
M	ISTRUZIONE	6	565	27	305	58	245	181	2.447	78	621	34	185
80		6	565	27	305	58	245	181	2.447	78	621	34	185
80.1		1	14	7	71	7	33	13	115	16	139	5	52
80.2		2	501	3	44	13	77	66	1.291	14	89	5	30
80.3		1	44	3	42	6	36	19	178	9	103	7	33
80.4		2	6	14	148	32	99	83	863	39	290	17	70

Tavola 3.2 segue - Società e addetti secondo la forma giuridica per sezione, sottosezione, divisione e gruppo di attività economica, classe di addetti e tipo di comune

ATTIVITÀ ECONOMICHE CLASSI DI ADDETTI TIPO DI COMUNE		SOCIETÀ											
		PER AZIONI		COOPERATIVE		IN ACCOMANDITA		A RESPONSABILITÀ LI- MITATA		IN NOME COLLETTIVO		SEMPLICI O DI FATTO	
		N.	Addetti	N.	Addetti	N.	Addetti	N.	Addetti	N.	Addetti	N.	Addetti
N	SANITÀ E ALTRI SERVIZI SOCIALI	32	4.318	75	1.232	116	542	561	8.132	284	1.307	148	849
85		32	4.318	75	1.232	116	542	561	8.132	284	1.307	148	849
85.1		30	4.262	28	193	113	532	541	7.746	270	1.209	141	821
85.2		-	-	-	-	1	2	6	29	6	15	6	20
85.3		2	56	47	1.039	2	8	14	357	8	83	1	8
O	ALTRI SERVIZI PUBBLICI, SOCIALI E PERSONALI	66	16.536	138	2.649	213	705	972	6.412	773	2.621	430	1.270
90		13	983	5	106	8	28	39	577	7	29	3	11
90.0		13	983	5	106	8	28	39	577	7	29	3	11
92		44	15.259	119	2.096	103	344	801	4.881	273	975	86	375
92.1		17	517	30	389	21	62	363	2.169	31	98	5	48
92.2		9	14.184	19	108	13	34	111	724	33	139	4	25
92.3		6	129	29	406	27	91	156	872	68	194	28	113
92.4		5	370	2	1.022	3	9	11	96	11	41	3	8
92.5		1	3	5	30	2	2	6	233	6	17	1	3
92.6		5	52	26	110	24	94	107	654	81	322	31	147
92.7		1	4	8	31	13	52	47	133	43	164	14	31
93		9	294	14	445	102	333	132	954	493	1.617	341	884
93.0		9	294	14	445	102	333	132	954	493	1.617	341	884
TOTALE		2.055	279.433	1.988	25.946	6.542	23.950	23.161	183.549	16.314	61.672	4.577	15.745
di cui imprese:													
- artigiane		-	-	137	948	-	-	-	-	4.345	17.213	1.650	4.956
- dell'industria in senso stretto (a)		387	89.704	203	2.014	537	2.405	2.664	31.386	2.660	12.066	839	2.994
- dei servizi		1.335	166.654	1.442	21.805	5.660	19.433	17.426	126.196	12.582	44.503	3.537	11.901
CLASSE DI ADDETTI													
1		159	159	266	266	1.415	1.415	3.672	3.672	1.926	1.926	451	451
2		97	194	272	544	1.817	3.634	3.911	7.822	5.643	11.286	2.091	4.182
3 - 5		280	1.092	706	2.707	2.421	8.926	7.441	28.566	6.371	23.738	1.528	5.536
6 - 9		197	1.473	239	1.823	616	4.299	3.610	26.019	1.576	11.186	314	2.242
10 - 19		307	4.278	247	3.301	218	2.783	2.929	39.004	677	8.641	153	1.960
20 - 49		424	13.704	158	4.792	45	1.247	1.242	35.707	101	2.731	36	1.040
50 - 99		209	14.900	62	4.120	4	321	228	15.677	11	740	3	182
100 - 199		168	23.591	25	3.377	4	620	84	11.437	7	983	1	152
200 - 499		131	40.364	11	3.367	1	201	37	11.094	2	441	-	-
500 - 999		50	36.158	1	630	1	504	7	4.551	-	-	-	-
1.000 e più		33	143.520	1	1.019	-	-	-	-	-	-	-	-
TOTALE		2.055	279.433	1.988	25.946	6.542	23.950	23.161	183.549	16.314	61.672	4.577	15.745
TIPO DI COMUNE													
- Comune capoluogo		1.803	256.460	1.470	19.535	5.227	19.272	19.746	151.683	11.817	44.552	3.351	11.579
- Altri comuni		252	22.973	518	6.411	1.315	4.678	3.415	31.866	4.497	17.120	1.226	4.166
TOTALE		2.055	279.433	1.988	25.946	6.542	23.950	23.161	183.549	16.314	61.672	4.577	15.745

(a) Comprende le sezioni di attività: C - Estrazione di minerali; D - Attività manifatturiere; E - Produzione e distribuzione di energia elettrica, gas e acqua

Tavola 3.3 - Imprese per classe di addetti, sezione, sottosezione, divisione, gruppo di attività economica e tipo di comune

ATTIVITÀ ECONOMICHE TIPO DI COMUNE	CLASSI DI ADDETTI											Totale
	1	2	3 - 5	6 - 9	10 - 19	20 - 49	50 - 99	100 - 199	200 - 499	500 - 999	1.000 e più	
A AGRICOLTURA, CACCIA E SILVICOLTURA	153	82	56	17	8	3	3	2	-	-	-	324
01	137	74	49	15	6	2	3	2	-	-	-	288
01.1	65	46	21	6	1	-	-	-	-	-	-	139
01.2	12	5	2	-	-	-	-	-	-	-	-	19
01.4	59	22	26	8	5	2	3	2	-	-	-	127
01.5	1	1	-	1	-	-	-	-	-	-	-	3
02	16	8	7	2	2	1	-	-	-	-	-	36
02.0	16	8	7	2	2	1	-	-	-	-	-	36
B PESCA, PISCICOLTURA E SERVIZI CONNESSI	60	11	50	2	1	1	-	-	-	-	-	125
05	60	11	50	2	1	1	-	-	-	-	-	125
05.0	60	11	50	2	1	1	-	-	-	-	-	125
C ESTRAZIONE DI MINERALI	6	8	16	24	16	15	4	-	2	-	-	91
CA ESTRAZIONE DI MINERALI ENERGETICI	-	-	-	-	2	-	-	-	2	-	-	4
10	-	-	-	-	-	-	-	-	-	-	-	-
10.1	-	-	-	-	-	-	-	-	-	-	-	-
10.2	-	-	-	-	-	-	-	-	-	-	-	-
10.3	-	-	-	-	-	-	-	-	-	-	-	-
11	-	-	-	-	2	-	-	-	2	-	-	4
11.1	-	-	-	-	-	-	-	-	1	-	-	1
11.2	-	-	-	-	2	-	-	-	1	-	-	3
12	-	-	-	-	-	-	-	-	-	-	-	-
12.0	-	-	-	-	-	-	-	-	-	-	-	-
CB ESTRAZIONE DI MINERALI NON ENERGETICI	6	8	16	24	14	15	4	-	-	-	-	87
13	-	-	-	-	-	-	-	-	-	-	-	-
13.1	-	-	-	-	-	-	-	-	-	-	-	-
13.2	-	-	-	-	-	-	-	-	-	-	-	-
14	6	8	16	24	14	15	4	-	-	-	-	87
14.1	1	2	5	11	7	9	4	-	-	-	-	39
14.2	1	1	5	6	3	3	-	-	-	-	-	19
14.3	-	-	-	1	-	-	-	-	-	-	-	1
14.4	-	-	-	-	-	-	-	-	-	-	-	-
14.5	4	5	6	6	4	3	-	-	-	-	-	28
D ATTIVITÀ MANIFATTURIERE	7.720	3.781	4.082	1.462	1.164	487	118	78	38	20	18	18.968
DA INDUSTRIE ALIMENTARI, DELLE BEVANDE E DEL TABACCO	312	384	663	219	103	54	18	8	-	4	3	1.768
15	312	384	663	219	101	54	18	8	-	3	2	1.764
15.1	8	6	20	7	8	6	1	2	-	-	1	59
15.2	-	-	3	-	3	1	-	3	-	-	-	7
15.3	3	2	3	-	6	-	-	1	-	-	-	15
15.4	17	12	23	3	-	2	-	-	-	-	-	57
15.5	2	5	6	3	7	1	4	-	-	2	-	30
15.6	6	4	6	6	-	2	2	-	-	-	-	26
15.7	1	2	1	-	-	-	-	1	-	-	-	5
15.8	264	342	583	192	68	34	6	1	-	-	-	1.490
15.9	11	11	18	8	9	8	5	3	-	1	1	75
16	-	-	-	-	2	-	-	-	-	1	1	4
16.0	-	-	-	-	2	-	-	-	-	1	1	4
DB INDUSTRIE TESSILI E DELL'ABBIGLIAMENTO	1.297	452	403	126	89	31	7	3	1	1	-	2.410
17	194	73	55	31	17	9	2	1	-	-	-	382
17.1	-	-	1	-	-	-	1	-	-	-	-	2
17.2	-	-	-	-	-	-	-	-	-	-	-	-
17.3	1	-	1	1	1	1	-	-	-	-	-	5
17.4	64	32	27	12	7	3	-	-	-	-	-	145
17.5	22	4	5	8	6	2	-	1	-	-	-	48
17.6	-	-	-	-	-	1	-	-	-	-	-	1
17.7	107	37	21	10	3	2	1	-	-	-	-	181
18	1.103	379	348	95	72	22	5	2	1	1	-	2.028
18.1	26	14	7	2	2	-	-	-	-	-	-	51
18.2	950	300	271	83	61	22	5	2	1	1	-	1.696
18.3	127	65	70	10	9	-	-	-	-	-	-	281
DC INDUSTRIE CONCIARIE, FABBRICAZIONE DI PRODOTTI IN CUOIO, PELLE E SIMILARI	97	50	43	12	9	3	-	-	-	-	-	214
19	97	50	43	12	9	3	-	-	-	-	-	214
19.1	3	1	3	-	1	-	-	-	-	-	-	8
19.2	81	39	34	8	5	2	-	-	-	-	-	169
19.3	13	10	6	4	3	1	-	-	-	-	-	37
DD INDUSTRIA DEL LEGNO E DEI PRODOTTI IN LEGNO	1.410	447	280	53	59	11	2	-	-	-	-	2.262
20	1.410	447	280	53	59	11	2	-	-	-	-	2.262
20.1	66	18	10	9	9	1	-	-	-	-	-	113
20.2	-	-	-	1	-	-	-	-	-	-	-	1
20.3	876	294	223	37	38	8	1	-	-	-	-	1.477
20.4	8	4	3	-	2	-	-	-	-	-	-	17
20.5	460	131	44	6	10	2	1	-	-	-	-	654

Tavola 3.3 segue - Imprese per classe di addetti, sezione, sottosezione, divisione, gruppo di attività economica e tipo di comune

ATTIVITÀ ECONOMICHE TIPO DI COMUNE		CLASSI DI ADDETTI											Totale
		1	2	3 - 5	6 - 9	10 - 19	20 - 49	50 - 99	100 - 199	200 - 499	500 - 999	1.000 e più	
DE	FABBRICAZIONE DELLA PASTA-CARTA, DELLA CARTA E DEI PRODOTTI DI CARTA; STAMPA ED EDITORIA	639	466	661	285	248	112	24	15	9	4	1	2.464
21		27	14	37	25	28	13	4	2	1	2	-	153
21.1		-	-	-	-	2	1	-	1	-	1	-	5
21.2		27	14	37	25	26	12	4	1	1	1	-	148
22		612	452	624	260	220	99	20	13	8	2	1	2.311
22.1		143	127	186	85	69	31	5	9	4	2	-	661
22.2		453	314	426	170	148	65	15	4	4	-	1	1.600
22.3		16	11	12	5	3	3	-	-	-	-	-	50
DF	FABBRICAZIONE DI COKE, RAFFINERIE DI PETROLIO, TRATTAMENTO DEI COMBUSTIBILI NUCLEARI	1	3	2	8	5	6	3	1	3	1	2	35
23		1	3	2	8	5	6	3	1	3	1	2	35
23.1		-	-	-	-	-	-	-	-	-	-	-	-
23.2		1	3	2	8	5	6	3	1	3	1	2	35
23.3		-	-	-	-	-	-	-	-	-	-	-	-
DG	FABBRICAZIONE DI PRODOTTI CHIMICI E DI FIBRE SINTETICHE E ARTIFICIALI	17	25	45	30	48	16	15	11	12	2	4	225
24		17	25	45	30	48	16	15	11	12	2	4	225
24.1		1	1	5	-	2	5	2	-	-	-	-	16
24.2		-	2	1	-	-	-	-	1	-	-	-	4
24.3		5	2	6	7	13	-	-	-	-	-	-	33
24.4		2	2	4	7	12	7	8	8	8	2	2	62
24.5		8	14	25	11	12	3	2	2	1	-	2	80
24.6		1	4	4	5	9	1	3	1	2	-	-	30
24.7		-	-	-	-	-	-	-	-	-	-	-	-
DH	FABBRICAZIONE DI ARTICOLI IN GOMMA E MATERIE PLASTICHE	38	28	44	25	28	14	3	1	1	-	-	182
25		38	28	44	25	28	14	3	1	1	-	-	182
25.1		3	4	3	2	9	2	-	-	1	-	-	24
25.2		35	24	41	23	19	12	3	1	-	-	-	158
DI	FABBRICAZIONE DI PRODOTTI DELLA LAVORAZIONE DI MINERALI NON METALLIFERI	230	165	226	101	84	27	7	8	-	2	1	851
26		230	165	226	101	84	27	7	8	-	2	1	851
26.1		41	38	37	17	20	4	-	-	-	-	-	157
26.2		40	30	16	3	5	1	-	2	-	-	-	97
26.3		3	3	2	-	1	1	1	-	-	-	-	11
26.4		-	-	2	1	1	1	1	3	-	-	-	9
26.5		4	-	-	3	1	2	-	-	1	-	1	12
26.6		38	18	39	24	31	15	3	3	-	1	-	172
26.7		99	76	127	51	24	3	2	-	-	-	-	382
26.8		5	-	3	2	1	-	-	-	-	-	-	11
DJ	PRODUZIONE DI METALLO E FABBRICAZIONE DI PRODOTTI IN METALLO	974	493	617	221	161	76	8	6	-	-	1	2.557
27		19	15	15	10	6	9	1	2	-	-	1	78
27.1		-	-	-	-	-	-	-	-	-	-	-	-
27.2		-	-	-	-	-	-	-	-	-	-	-	-
27.3		4	5	6	2	1	4	1	1	-	-	-	24
27.4		5	3	3	2	2	1	-	1	-	-	1	18
27.5		10	7	6	6	3	4	-	-	-	-	-	36
28		955	478	602	211	155	67	7	4	-	-	-	2.479
28.1		225	170	243	103	79	37	6	3	-	-	-	866
28.2		-	2	7	5	4	1	-	-	-	-	-	19
28.3		-	-	-	-	-	-	-	-	-	-	-	-
28.4		1	5	7	10	8	6	-	-	-	-	-	37
28.5		100	33	55	21	30	12	1	1	-	-	-	253
28.6		11	7	9	4	4	1	-	-	-	-	-	36
28.7		618	261	281	68	30	10	-	-	-	-	-	1.268
DK	FABBRICAZIONE DI MACCHINE ED APPARECCHI MECCANICI, COMPRESI L'INSTALLAZIONE, IL MONTAGGIO, LA RIPARAZIONE E LA MANUTENZIONE	109	90	155	82	69	22	5	5	2	-	1	540
29		109	90	155	82	69	22	5	5	2	-	1	540
29.1		11	7	23	8	10	2	-	-	-	-	-	61
29.2		62	58	99	52	40	12	3	3	1	-	-	330
29.3		12	7	2	4	2	2	-	-	-	-	-	29
29.4		2	4	6	1	4	-	-	-	-	-	-	17
29.5		22	13	23	13	12	5	1	2	1	-	-	92
29.6		-	-	-	-	-	-	1	-	-	-	1	2
29.7		-	1	2	4	1	1	-	-	-	-	-	9

Tavola 3.3 segue - Imprese per classe di addetti, sezione, sottosezione, divisione, gruppo di attività economica e tipo di comune

ATTIVITÀ ECONOMICHE TIPO DI COMUNE	CLASSI DI ADDETTI											Totale
	1	2	3 - 5	6 - 9	10 - 19	20 - 49	50 - 99	100 - 199	200 - 499	500 - 999	1.000 e più	
DL FABBRICAZIONE DI MACCHINE ELETTRICHE E DI APPARECCHIATURE ELETTRICHE ED OTTICHE	992	572	473	173	158	88	23	15	7	6	3	2.510
30	-	-	1	2	7	8	3	1	1	-	-	23
30.0	-	-	1	2	7	8	3	1	1	-	-	23
31	116	87	110	60	52	27	8	5	2	1	-	468
31.1	6	1	17	9	16	7	1	1	-	-	-	58
31.2	2	6	14	10	13	8	2	2	1	-	-	58
31.3	-	-	1	-	1	-	1	-	-	-	-	3
31.4	-	-	-	-	1	-	-	-	-	-	-	1
31.5	41	35	29	10	6	1	2	1	-	-	-	125
31.6	67	45	49	31	15	11	2	2	-	1	-	223
32	266	104	95	46	51	28	11	7	4	3	3	618
32.1	1	11	19	11	7	5	2	1	-	1	-	58
32.2	265	93	74	31	41	22	8	6	4	2	3	549
32.3	-	-	2	4	3	1	1	-	-	-	-	11
33	610	381	267	65	48	25	1	2	-	2	-	1.401
33.1	558	344	216	40	23	15	-	2	-	1	-	1.199
33.2	14	12	25	14	12	5	1	-	-	1	-	84
33.3	-	-	2	1	1	1	-	-	-	-	-	5
33.4	38	25	24	10	11	4	-	-	-	-	-	112
33.5	-	-	-	-	1	-	-	-	-	-	-	1
DM FABBRICAZIONE DI MEZZI DI TRASPORTO	34	17	29	15	19	6	2	3	2	-	2	129
34	10	2	5	5	7	3	-	3	-	-	-	35
34.1	-	-	-	-	-	1	-	1	-	-	-	2
34.2	-	-	-	3	5	1	-	2	-	-	-	11
34.3	10	2	5	2	2	1	-	-	-	-	-	22
35	24	15	24	10	12	3	2	-	2	-	2	94
35.1	20	13	22	9	10	2	2	-	1	-	-	79
35.2	-	1	1	-	-	-	-	-	1	-	-	3
35.3	-	-	-	1	1	1	-	-	-	-	2	5
35.4	3	-	1	-	1	-	-	-	-	-	-	5
35.5	1	1	-	-	-	-	-	-	-	-	-	2
DN ALTRE INDUSTRIE MANIFATTURIERE	1.570	589	441	112	84	21	1	2	1	-	-	2.821
36	1.548	576	428	108	77	20	1	2	1	-	-	2.761
36.1	1.081	405	296	90	62	15	-	2	1	-	-	1.952
36.2	339	118	84	10	4	1	1	-	-	-	-	557
36.3	9	2	-	-	-	1	-	-	-	-	-	12
36.4	1	1	4	1	2	-	-	-	-	-	-	9
36.5	10	5	6	-	3	1	-	-	-	-	-	25
36.6	108	45	38	7	6	2	-	-	-	-	-	206
37	22	13	13	4	7	1	-	-	-	-	-	60
37.1	18	9	9	-	-	-	-	-	-	-	-	36
37.2	4	4	4	4	7	1	-	-	-	-	-	24
E PRODUZIONE E DISTRIBUZIONE DI ENERGIA ELETTRICA, GAS E ACQUA	1	2	5	2	8	6	-	-	1	-	2	27
40	1	-	2	-	3	6	-	-	-	-	2	14
40.1	1	-	1	-	-	2	-	-	-	-	2	6
40.2	-	-	1	-	3	4	-	-	-	-	-	8
40.3	-	-	-	-	-	-	-	-	-	-	-	-
41	-	2	3	2	5	-	-	-	1	-	-	13
41.0	-	2	3	2	5	-	-	-	1	-	-	13
F COSTRUZIONI	3.642	1.452	2.026	924	748	386	69	47	33	8	-	9.335
45	3.642	1.452	2.026	924	748	386	69	47	33	8	-	9.335
45.1	86	35	23	22	12	7	1	3	-	-	-	189
45.2	1.593	737	1.128	550	445	269	54	39	28	7	-	4.850
45.3	935	413	597	276	252	96	14	5	5	1	-	2.594
45.4	1.023	264	275	75	39	14	-	-	-	-	-	1.690
45.5	5	3	3	1	-	-	-	-	-	-	-	12
G COMMERCIO ALL'INGROSSO E AL DETTAGLIO; RIPARAZIONE DI AUTOVEICOLI, MOTOCICLI E DI BENI PERSONALI E PER LA CASA	33.659	20.735	15.081	3.138	1.469	440	63	20	11	6	2	74.624
50	5.068	2.705	2.048	408	259	95	7	6	4	3	-	10.603
50.1	385	226	198	53	84	65	4	6	4	2	-	1.027
50.2	3.515	1.709	1.187	211	100	17	1	-	-	1	-	6.741
50.3	173	187	248	69	42	9	1	-	-	-	-	729
50.4	278	109	73	19	11	1	-	-	-	-	-	491
50.5	717	474	342	56	22	3	1	-	-	-	-	1.615
51	1.834	1.553	2.283	846	528	194	36	8	3	2	2	7.289
51.1	919	532	564	145	58	15	4	-	-	-	-	2.237
51.2	70	52	65	15	10	2	3	-	-	-	-	217
51.3	207	249	424	161	116	30	5	2	-	-	-	1.194
51.4	398	440	720	283	188	97	14	5	1	-	-	2.146
51.5	154	177	298	137	95	26	4	-	1	2	1	895
51.6	85	99	205	93	53	23	5	1	-	-	1	565
51.7	1	4	7	12	8	1	1	-	1	-	-	35

Tavola 3.3 segue - Imprese per classe di addetti, sezione, sottosezione, divisione, gruppo di attività economica e tipo di comune

ATTIVITÀ ECONOMICHE TIPO DI COMUNE		CLASSI DI ADDETTI											Totale
		1	2	3 - 5	6 - 9	10 - 19	20 - 49	50 - 99	100 - 199	200 - 499	500 - 999	1.000 e più	
N	SANITÀ E ALTRI SERVIZI SOCIALI	4.495	2.036	1.304	288	161	79	40	19	10	1	-	8.433
85		4.495	2.036	1.304	288	161	79	40	19	10	1	-	8.433
85.1		4.328	1.980	1.262	273	147	57	34	18	9	1	-	8.109
85.2		149	43	18	3	2	-	-	-	-	-	-	215
85.3		18	13	24	12	12	22	6	1	1	-	-	109
O	ALTRI SERVIZI PUBBLICI, SOCIALI E PERSONALI	6.340	2.710	1.996	350	187	63	25	12	3	1	3	11.690
90		22	17	26	17	8	6	3	3	-	1	1	104
90.0		22	17	26	17	8	6	3	3	-	1	1	104
92		1.038	483	684	197	124	47	19	7	2	-	2	2.603
92.1		120	102	174	48	35	14	11	1	1	-	-	506
92.2		66	43	66	36	19	5	-	3	-	-	1	239
92.3		542	147	162	36	31	11	1	3	-	-	-	933
92.4		53	11	18	4	4	3	1	-	1	-	-	96
92.5		13	6	9	1	2	2	3	-	-	-	-	36
92.6		143	107	149	55	29	12	3	-	-	-	-	498
92.7		101	67	106	17	4	-	-	-	-	-	-	295
93		5.280	2.210	1.286	136	55	10	3	2	1	-	-	8.983
93.0		5.280	2.210	1.286	136	55	10	3	2	1	-	-	8.983
TOTALE		70.243	40.401	35.824	9.042	5.389	2.174	543	307	192	64	51	164.230
di cui imprese:													
- artigiane		17.855	8.395	6.631	1.307	576	67	-	-	-	-	-	34.831
- dell'industria in senso stretto (a)		7.727	3.791	4.103	1.488	1.188	508	122	78	41	20	20	19.086
- dei servizi		58.661	35.065	29.589	6.611	3.444	1.276	349	180	118	36	31	135.360
TIPO DI COMUNE													
- Comune capoluogo		49.147	29.952	27.741	7.171	4.251	1.674	427	247	168	59	49	120.886
- Altri comuni		21.096	10.449	8.083	1.871	1.138	500	116	60	24	5	2	43.344
TOTALE		70.243	40.401	35.824	9.042	5.389	2.174	543	307	192	64	51	164.230

(a) Comprende le sezioni di attività: C - Estrazione di minerali; D - Attività manifatturiere; E - Produzione e distribuzione di energia elettrica, gas e acqua

avola 3.4 - Addetti alle imprese per classe di addetti e sezione, sottosezione, divisione e gruppo di attività economica

ATTIVITÀ ECONOMICHE	CLASSI DI ADDETTI											Totale
	1	2	3 - 5	6 - 9	10 - 19	20 - 49	50 - 99	100 - 199	200 - 499	500 - 999	1.000 e più	
AGRICOLTURA, CACCIA E SILVICOLTURA	153	164	209	119	110	90	221	286	-	-	-	1.352
1	137	148	182	106	83	54	221	286	-	-	-	1.217
1.1	65	92	79	42	13	-	-	-	-	-	-	291
1.2	12	10	6	-	-	-	-	-	-	-	-	28
1.4	59	44	97	58	70	54	221	286	-	-	-	889
1.5	1	2	-	6	-	-	-	-	-	-	-	9
2	16	16	27	13	27	36	-	-	-	-	-	135
2.0	16	16	27	13	27	36	-	-	-	-	-	135
PESCA, PISCICOLTURA E SERVIZI CONNESSI	60	22	188	14	11	27	-	-	-	-	-	322
5	60	22	188	14	11	27	-	-	-	-	-	322
5.0	60	22	188	14	11	27	-	-	-	-	-	322
ESTRAZIONE DI MINERALI	6	16	66	169	227	368	260	-	517	-	-	1.629
ESTRAZIONE DI MINERALI ENERGETICI	-	-	-	-	32	-	-	-	517	-	-	549
0	-	-	-	-	-	-	-	-	-	-	-	-
0.1	-	-	-	-	-	-	-	-	-	-	-	-
0.2	-	-	-	-	-	-	-	-	-	-	-	-
0.3	-	-	-	-	-	-	-	-	-	-	-	-
1	-	-	-	-	32	-	-	-	517	-	-	549
1.1	-	-	-	-	-	-	-	-	283	-	-	283
1.2	-	-	-	-	32	-	-	-	234	-	-	266
2	-	-	-	-	-	-	-	-	-	-	-	-
2.0	-	-	-	-	-	-	-	-	-	-	-	-
ESTRAZIONE DI MINERALI NON ENERGETICI	6	16	66	169	195	368	260	-	-	-	-	1.080
3	-	-	-	-	-	-	-	-	-	-	-	-
3.1	-	-	-	-	-	-	-	-	-	-	-	-
3.2	-	-	-	-	-	-	-	-	-	-	-	-
4	6	16	66	169	195	368	260	-	-	-	-	1.080
4.1	1	4	23	79	95	232	260	-	-	-	-	694
4.2	1	2	22	42	41	69	-	-	-	-	-	177
4.3	-	-	-	6	-	-	-	-	-	-	-	6
4.4	-	-	-	-	-	-	-	-	-	-	-	-
4.5	4	10	21	42	59	67	-	-	-	-	-	203
ATTIVITÀ MANIFATTURIERE	7.720	7.562	15.263	10.533	15.471	14.237	8.147	10.622	11.619	14.239	67.527	182.940
INDUSTRIE ALIMENTARI, DELLE BEVANDE E DEL TABACCO	312	768	2.512	1.542	1.313	1.686	1.069	1.006	-	2.731	16.459	29.398
15	312	768	2.512	1.542	1.288	1.686	1.069	1.006	-	2.073	3.206	15.462
15.1	8	12	81	52	115	207	67	258	-	-	1.617	2.417
15.2	-	-	10	-	38	36	-	-	-	-	-	84
15.3	3	4	12	-	75	-	-	112	-	-	-	206
15.4	17	24	83	21	-	53	-	-	-	-	-	198
15.5	2	10	21	22	102	33	239	-	-	1.264	-	1.693
15.6	6	8	22	40	-	68	122	-	-	-	-	266
15.7	1	4	3	-	-	-	-	123	-	-	-	131
15.8	264	684	2.212	1.347	836	1.044	352	112	-	-	-	6.851
15.9	11	22	68	60	122	245	289	401	-	809	1.589	3.616
16	-	-	-	-	25	-	-	-	-	658	13.253	13.936
16.0	-	-	-	-	25	-	-	-	-	658	13.253	13.936
INDUSTRIE TESSILI E DELL'ABBIGLIAMENTO	1.297	904	1.483	901	1.163	918	507	399	254	526	-	8.352
17	194	146	210	222	219	250	163	118	-	-	-	1.522
17.1	-	-	4	-	-	-	86	-	-	-	-	90
17.2	-	-	-	-	-	-	-	-	-	-	-	-
17.3	1	-	3	6	14	34	-	-	-	-	-	58
17.4	64	64	104	85	89	81	-	-	-	-	-	487
17.5	22	8	21	60	84	63	-	118	-	-	-	376
17.6	-	-	-	-	-	27	-	-	-	-	-	27
17.7	107	74	78	71	32	45	77	-	-	-	-	484
18	1.103	758	1.273	679	944	668	344	281	254	526	-	6.830
18.1	26	28	22	15	21	-	-	-	-	-	-	112
18.2	950	600	1.005	599	824	668	344	281	254	526	-	6.051
18.3	127	130	246	65	99	-	-	-	-	-	-	667
INDUSTRIE CONCIARIE, FABBRICAZIONE DI PRODOTTI IN CUOIO, PELLE E SIMILARI	97	100	163	89	108	77	-	-	-	-	-	634
19	97	100	163	89	108	77	-	-	-	-	-	634
19.1	3	2	11	-	11	-	-	-	-	-	-	27
19.2	81	78	127	63	56	53	-	-	-	-	-	458
19.3	13	20	25	26	41	24	-	-	-	-	-	149
INDUSTRIA DEL LEGNO E DEI PRODOTTI IN LEGNO	1.410	894	1.002	377	774	343	128	-	-	-	-	4.928
20	1.410	894	1.002	377	774	343	128	-	-	-	-	4.928
20.1	66	36	38	59	126	20	-	-	-	-	-	345
20.2	-	-	-	7	-	-	-	-	-	-	-	7
20.3	876	588	802	265	503	269	50	-	-	-	-	3.353
20.4	8	8	10	-	21	-	-	-	-	-	-	47
20.5	460	262	152	46	124	54	78	-	-	-	-	1.176

Tavola 3.4 segue - Addetti alle imprese per classe di addetti e sezione, sottosezione, divisione e gruppo di attività economica

ATTIVITÀ ECONOMICHE		CLASSI DI ADDETTI											Totale
		1	2	3 - 5	6 - 9	10 - 19	20 - 49	50 - 99	100 - 199	200 - 499	500 - 999	1.000 e più	
DE	FABBRICAZIONE DELLA PASTA-CARTA, DELLA CARTA E DEI PRODOTTI DI CARTA; STAMPA ED EDITORIA	639	932	2.502	2.086	3.409	3.145	1.686	2.107	2.838	2.827	6.070	28.241
21		27	28	146	186	388	375	294	286	228	1.229	-	3.187
21.1		-	-	-	-	33	38	-	140	-	616	-	827
21.2		27	28	146	186	355	337	294	146	228	613	-	2.360
22		612	904	2.356	1.900	3.021	2.770	1.392	1.821	2.610	1.598	6.070	25.054
22.1		143	254	700	621	926	919	344	1.297	1.353	1.598	-	8.155
22.2		453	628	1.610	1.238	2.054	1.779	1.048	524	1.257	-	6.070	16.661
22.3		16	22	46	41	41	72	-	-	-	-	-	238
DF	FABBRICAZIONE DI COKE, RAFFINERIE DI PETROLIO, TRATTAMENTO DEI COMBUSTIBILI NUCLEARI	1	6	7	61	66	175	181	128	1.224	988	3.410	6.247
23		1	6	7	61	66	175	181	128	1.224	988	3.410	6.247
23.1		-	-	-	-	-	-	-	-	-	-	-	-
23.2		1	6	7	61	66	175	181	128	1.224	988	3.410	6.247
23.3		-	-	-	-	-	-	-	-	-	-	-	-
DG	FABBRICAZIONE DI PRODOTTI CHIMICI E DI FIBRE SINTETICHE E ARTIFICIALI	17	50	164	216	630	454	1.052	1.447	3.244	1.621	6.184	15.079
24		17	50	164	216	630	454	1.052	1.447	3.244	1.621	6.184	15.079
24.1		1	2	18	-	28	149	118	-	-	-	-	316
24.2		-	4	3	-	-	-	-	-	210	-	-	217
24.3		5	4	20	46	163	-	-	-	-	-	-	238
24.4		2	4	15	48	161	211	549	1.107	2.263	1.621	3.079	9.060
24.5		8	28	94	81	156	74	148	225	272	-	3.105	4.191
24.6		1	8	14	41	122	20	237	115	499	-	-	1.057
24.7		-	-	-	-	-	-	-	-	-	-	-	-
DH	FABBRICAZIONE DI ARTICOLI IN GOMMA E MATERIE PLASTICHE	38	56	177	185	398	408	189	167	278	-	-	1.896
25		38	56	177	185	398	408	189	167	278	-	-	1.896
25.1		3	8	12	13	120	63	-	-	278	-	-	497
25.2		35	48	165	172	278	345	189	167	-	-	-	1.399
DI	FABBRICAZIONE DI PRODOTTI DELLA LAVORAZIONE DI MINERALI NON METALLIFERI	230	330	863	736	1.099	808	526	1.105	-	1.128	1.327	8.152
26		230	330	863	736	1.099	808	526	1.105	-	1.128	1.327	8.152
26.1		41	76	154	121	244	112	-	-	-	-	-	748
26.2		40	60	54	22	61	47	-	263	-	-	-	547
26.3		3	6	7	-	14	27	85	-	-	-	-	142
26.4		-	-	9	6	15	20	85	374	-	-	-	509
26.5		4	-	-	21	15	74	-	-	-	507	1.327	1.948
26.6		38	36	157	175	423	456	179	468	-	621	-	2.553
26.7		99	152	471	374	316	72	177	-	-	-	-	1.661
26.8		5	-	11	17	11	-	-	-	-	-	-	44
DJ	PRODUZIONE DI METALLO E FABBRICAZIONE DI PRODOTTI IN METALLO	974	986	2.333	1.614	2.128	2.205	538	938	-	-	2.645	14.361
27		19	30	59	77	76	240	53	353	-	-	2.645	3.552
27.1		-	-	-	-	-	-	-	-	-	-	-	-
27.2		-	-	-	-	-	-	-	-	-	-	-	-
27.3		4	10	27	17	15	102	53	184	-	-	-	412
27.4		5	6	10	16	21	40	-	169	-	-	2.645	2.912
27.5		10	14	22	44	40	98	-	-	-	-	-	228
28		956	956	2.274	1.537	2.052	1.985	485	585	-	-	-	10.809
28.1		225	340	928	750	1.049	1.128	429	422	-	-	-	5.271
28.2		-	4	29	38	52	20	-	-	-	-	-	143
28.3		-	-	-	-	-	-	-	-	-	-	-	-
28.4		1	10	29	78	107	198	-	-	-	-	-	423
28.5		100	66	205	152	411	340	56	163	-	-	-	1.493
28.6		11	14	38	27	45	25	-	-	-	-	-	160
28.7		618	522	1.045	492	388	254	-	-	-	-	-	3.319
DK	FABBRICAZIONE DI MACCHINE ED APPARECCHI MECCANICI, COMPRESI L'INSTALLAZIONE, IL MONTAGGIO, LA RIPARAZIONE E LA MANUTENZIONE	109	180	583	590	925	675	378	661	524	-	1.843	6.468
29		109	180	583	590	925	675	378	661	524	-	1.843	6.468
29.1		11	14	90	56	138	67	-	-	-	-	-	376
29.2		62	116	373	376	513	364	241	421	266	-	-	2.732
29.3		12	14	6	30	20	42	-	-	-	-	-	124
29.4		2	8	21	6	64	-	-	-	-	-	-	101
29.5		22	26	86	95	172	175	73	240	258	-	-	1.147
29.6		-	-	-	-	-	-	64	-	-	-	1.843	1.907
29.7		-	2	7	27	18	27	-	-	-	-	-	81

Tavola 3.4 segue - Addetti alle imprese per classe di addetti e sezione, sottosezione, divisione e gruppo di attività economica

ATTIVITÀ ECONOMICHE	CLASSI DI ADDETTI											Totale
	1	2	3 - 5	6 - 9	10 - 19	20 - 49	50 - 99	100 - 199	200 - 499	500 - 999	1.000 e più	
D FABBRICAZIONE DI MACCHINE ELETTRICHE E DI APPARECCHIATURE ELETTRICHE ED OTTICHE	992	1.144	1.746	1.244	2.114	2.565	1.670	2.070	2.111	4.418	7.349	27.423
0	-	-	5	12	100	262	188	103	234	-	-	904
0.0	-	-	5	12	100	262	188	103	234	-	-	904
1	116	174	409	431	700	787	587	623	636	746	-	5.209
1.1	6	2	63	64	222	200	54	-	424	-	-	1.035
1.2	2	12	54	66	165	254	115	216	212	-	-	1.096
1.3	-	-	3	-	15	-	93	-	-	-	-	111
1.4	-	-	-	-	17	-	-	-	-	-	-	17
1.5	41	70	107	69	78	25	161	118	-	-	-	669
1.6	67	90	182	232	203	308	164	289	-	746	-	2.281
2	266	208	363	327	698	797	829	1.039	1.241	2.483	7.349	15.600
2.1	1	22	74	82	94	148	189	115	-	620	-	1.345
2.2	265	186	281	219	556	627	542	924	1.241	1.863	7.349	14.053
2.3	-	-	8	26	48	22	98	-	-	-	-	202
3	610	762	969	474	616	719	66	305	-	1.189	-	5.710
3.1	558	688	772	291	292	413	-	305	-	621	-	3.940
3.2	14	24	95	106	153	172	66	-	-	568	-	1.198
3.3	-	-	9	8	17	27	-	-	-	-	-	61
3.4	38	50	93	69	144	107	-	-	-	-	-	501
3.5	-	-	-	-	10	-	-	-	-	-	-	10
DM FABBRICAZIONE DI MEZZI DI TRASPORTO	34	34	109	114	263	153	132	367	763	-	22.240	24.209
34	10	4	19	38	107	85	-	367	-	-	-	630
34.1	-	-	-	-	-	34	-	110	-	-	-	144
34.2	-	-	-	25	73	28	-	257	-	-	-	383
34.3	10	4	19	13	34	23	-	-	-	-	-	103
35	24	30	90	76	156	68	132	-	763	-	22.240	23.579
35.1	20	26	83	70	127	40	132	-	463	-	-	961
35.2	-	2	3	-	-	-	-	-	300	-	-	305
35.3	-	-	-	6	18	28	-	-	-	-	22.240	22.292
35.4	3	-	4	-	11	-	-	-	-	-	-	18
35.5	1	2	-	-	-	-	-	-	-	-	-	3
DN ALTRE INDUSTRIE MANIFATTURIERE	1.570	1.178	1.619	778	1.081	625	91	227	383	-	-	7.552
36	1.548	1.152	1.569	752	978	585	91	227	383	-	-	7.285
36.1	1.081	810	1.088	631	796	423	-	227	383	-	-	5.439
36.2	339	236	300	68	45	39	91	-	-	-	-	1.118
36.3	9	4	-	-	-	22	-	-	-	-	-	35
36.4	1	2	16	6	20	-	-	-	-	-	-	45
36.5	10	10	23	-	42	33	-	-	-	-	-	118
36.6	108	90	142	47	75	68	-	-	-	-	-	530
37	22	26	50	26	103	40	-	-	-	-	-	267
37.1	18	18	32	-	-	-	-	-	-	-	-	68
37.2	4	8	18	26	103	40	-	-	-	-	-	199
E PRODUZIONE E DISTRIBUZIONE DI ENERGIA ELETTRICA, GAS E ACQUA	1	4	18	15	111	192	-	-	220	-	113.361	113.922
40	1	-	8	-	37	192	-	-	-	-	113.361	113.599
40.1	1	-	3	-	-	58	-	-	-	-	113.361	113.423
40.2	-	-	5	-	37	134	-	-	-	-	-	176
40.3	-	-	-	-	-	-	-	-	-	-	-	-
41	-	4	10	15	74	-	-	-	220	-	-	323
41.0	-	4	10	15	74	-	-	-	220	-	-	323
F COSTRUZIONI	3.642	2.904	7.664	6.707	9.958	11.390	4.475	6.855	9.715	5.819	-	69.129
45	3.642	2.904	7.664	6.707	9.958	11.390	4.475	6.855	9.715	5.819	-	69.129
45.1	86	70	82	168	173	196	59	466	-	-	-	1.300
45.2	1.593	1.474	4.291	4.016	5.927	8.037	3.551	5.753	8.166	5.087	-	47.895
45.3	935	826	2.286	1.971	3.350	2.794	865	636	1.549	732	-	15.944
45.4	1.023	528	993	546	508	363	-	-	-	-	-	3.961
45.5	5	6	12	6	-	-	-	-	-	-	-	29
G COMMERCIO ALL'INGROSSO E AL DETTAGLIO; RIPARAZIONE DI AUTOVEICOLI, MOTOCICLI E DI BENI PERSONALI E PER LA CASA	33.859	41.470	54.676	22.162	19.025	12.551	4.293	2.883	3.318	4.325	5.021	203.383
50	5.068	5.410	7.493	2.910	3.450	2.641	463	928	955	2.153	-	31.471
50.1	385	452	714	404	1.185	1.847	260	928	955	1.575	-	8.705
50.2	3.515	3.418	4.342	1.482	1.304	465	79	-	-	578	-	15.183
50.3	173	374	948	497	526	227	54	-	-	-	-	2.799
50.4	278	218	268	135	136	21	-	-	-	-	-	1.056
50.5	717	948	1.221	392	299	81	70	-	-	-	-	3.728
51	1.834	3.106	8.600	6.057	6.958	5.712	2.481	1.109	1.212	1.382	5.021	43.472
51.1	919	1.064	2.045	1.024	734	447	298	-	-	-	-	6.531
51.2	70	104	239	116	142	69	221	-	-	-	-	961
51.3	207	498	1.643	1.130	1.570	945	383	271	-	-	-	6.647
51.4	398	880	2.715	2.054	2.456	2.845	863	703	480	-	-	13.394
51.5	154	354	1.148	982	1.252	726	299	-	456	1.382	3.938	10.691
51.6	85	198	784	668	699	635	329	135	-	-	1.083	4.616
51.7	1	8	26	83	105	45	88	-	276	-	-	632

Tavola 3.4 segue - Addetti alle imprese per classe di addetti e sezione, sottosezione, divisione e gruppo di attività economica

ATTIVITÀ ECONOMICHE	CLASSI DI ADDETTI											Totale
	1	2	3 - 5	6 - 9	10 - 19	20 - 49	50 - 99	100 - 199	200 - 499	500 - 999	1.000 e più	
52	26.757	32.954	38.583	13.195	8.617	4.198	1.349	846	1.151	790	-	128.440
52.1	1.033	2.182	3.557	1.465	1.488	1.565	508	396	489	-	-	12.683
52.2	4.254	6.922	7.148	1.843	1.182	470	-	-	-	-	-	21.819
52.3	849	1.146	3.037	2.002	852	115	-	-	-	-	-	8.001
52.4	12.503	15.962	21.897	7.524	4.914	1.910	701	350	662	-	-	66.423
52.5	292	236	199	65	43	78	83	-	-	-	-	996
52.6	5.899	5.758	2.184	36	28	32	57	100	-	790	-	14.884
52.7	1.927	748	561	260	110	28	-	-	-	-	-	3.634
H ALBERGHI E RISTORANTI	2.556	6.658	16.037	7.143	6.100	3.564	3.172	2.885	3.477	1.442	1.375	54.409
55	2.556	6.658	16.037	7.143	6.100	3.564	3.172	2.885	3.477	1.442	1.375	54.409
55.1	86	226	1.234	1.023	2.089	1.731	1.872	1.510	887	-	1.375	12.033
55.2	40	36	128	139	181	109	-	-	960	884	-	2.477
55.3	721	2.244	7.394	3.442	2.353	846	460	304	541	-	-	18.305
55.4	1.699	4.132	7.189	2.443	1.372	545	258	122	-	-	-	17.760
55.5	10	20	92	96	105	333	582	949	1.089	558	-	3.834
I TRASPORTI, MAGAZZINAGGIO E COMUNICAZIONI	1.212	1.686	3.511	2.144	3.399	4.918	3.636	3.640	2.964	2.654	488.748	518.512
60	642	466	1.018	756	1.317	1.232	1.191	1.202	1.142	684	204.428	214.078
60.1	-	-	4	6	-	-	-	-	673	684	180.282	181.649
60.2	642	464	1.014	750	1.317	1.232	1.191	1.202	469	-	24.146	32.427
60.3	-	2	-	-	-	-	-	-	-	-	-	2
61	-	-	3	-	-	-	-	102	227	-	-	332
61.1	-	-	3	-	-	-	-	102	227	-	-	332
61.2	-	-	-	-	-	-	-	-	-	-	-	-
62	2	6	37	45	143	915	900	508	544	-	16.368	19.468
62.1	-	4	22	45	143	736	786	303	544	-	16.368	18.951
62.2	2	2	15	-	-	179	114	205	-	-	-	517
62.3	-	-	-	-	-	-	-	-	-	-	-	-
63	550	1.160	2.339	1.269	1.846	2.482	1.466	1.723	621	1.970	20.448	35.874
63.1	69	58	178	174	381	1.094	812	1.071	330	-	-	4.167
63.2	351	782	909	213	289	464	274	247	291	576	20.448	24.844
63.3	87	242	977	683	845	661	380	405	-	1.394	-	5.674
63.4	43	78	275	199	331	263	-	-	-	-	-	1.189
64	18	54	114	74	93	289	79	105	430	-	247.504	248.760
64.1	18	54	109	74	93	249	79	-	219	-	230.832	231.727
64.2	-	-	5	-	-	40	-	105	211	-	16.672	17.033
J INTERMEDIAZIONE MONETARIA E FINANZIARIA	1.077	1.512	3.508	1.554	1.585	1.974	1.643	2.961	7.933	5.193	64.548	93.488
65	183	210	594	432	720	1.268	1.185	1.816	3.850	3.285	60.941	74.484
65.1	-	2	-	15	81	281	116	634	469	1.809	60.941	64.348
65.2	183	208	594	417	639	987	1.069	1.182	3.381	1.476	-	10.136
66	-	-	3	-	62	118	458	881	3.677	1.908	3.607	10.714
66.0	-	-	3	-	62	118	458	881	3.677	1.908	3.607	10.714
67	894	1.302	2.911	1.122	803	588	-	264	406	-	-	8.290
67.1	102	108	243	148	197	245	-	264	406	-	-	1.713
67.2	792	1.194	2.668	974	606	343	-	-	-	-	-	6.577
K ATTIVITÀ IMMOBILIARI, NOLEGGIO, INFORMATICA, RICERCA, ALTRE ATTIVITÀ PROFESSIONALI ED IMPRENDITORIALI	9.130	8.908	17.400	8.573	9.233	8.808	6.607	7.653	14.553	9.874	7.471	108.210
70	1.025	1.062	1.945	785	679	519	136	-	246	-	-	6.397
70.1	257	254	488	299	308	250	57	-	-	-	-	1.913
70.2	139	154	227	120	143	76	-	-	246	-	-	1.105
70.3	629	654	1.230	366	228	193	79	-	-	-	-	3.379
71	309	288	353	145	194	212	155	293	1.209	-	-	3.158
71.1	15	40	76	22	33	62	56	293	1.209	-	-	1.806
71.2	5	14	34	24	41	23	-	-	-	-	-	141
71.3	16	36	78	28	90	85	99	-	-	-	-	432
71.4	273	198	165	71	30	42	-	-	-	-	-	779
72	401	850	2.718	1.860	2.340	2.545	1.744	1.925	4.459	3.058	5.060	26.960
72.1	22	32	89	87	72	29	185	125	264	-	2.485	3.390
72.2	146	234	781	584	994	1.663	1.054	1.478	3.328	2.239	1.487	13.988
72.3	178	472	1.550	961	942	571	428	211	452	-	1.088	6.853
72.4	7	6	24	36	57	35	-	111	-	819	-	1.095
72.5	29	50	139	110	127	43	-	-	-	-	-	498
72.6	19	56	135	82	148	204	77	-	415	-	-	1.136
73	113	86	158	131	286	190	248	261	383	557	-	2.413
73.1	42	56	92	72	209	103	248	261	383	557	-	2.023
73.2	71	30	66	59	77	87	-	-	-	-	-	390
74	7.282	6.622	12.226	5.652	5.734	5.342	4.324	5.174	8.256	6.259	2.411	69.282
74.1	3.827	3.846	7.308	3.299	2.585	1.472	435	980	532	1.068	1.314	26.666
74.2	2.131	1.142	1.985	912	933	940	454	613	644	1.666	-	11.420
74.3	13	10	23	31	11	54	134	-	-	-	-	276
74.4	222	348	674	392	386	206	87	171	-	-	-	2.486
74.5	3	8	16	14	18	58	55	-	-	-	-	172
74.6	12	18	63	29	78	101	162	496	1.644	1.608	-	4.211
74.7	96	118	364	331	729	1.556	2.703	2.536	4.701	1.917	1.097	16.148
74.8	978	1.132	1.793	644	994	955	294	378	735	-	-	7.903
M ISTRUZIONE	192	404	1.015	669	946	1.521	850	546	442	-	-	6.585
80	192	404	1.015	669	946	1.521	850	546	442	-	-	6.585
80.1	14	32	143	150	302	160	90	-	-	-	-	891
80.2	23	38	176	129	296	867	565	238	442	-	-	2.774
80.3	5	16	59	81	99	136	57	-	-	-	-	453
80.4	150	318	637	309	249	358	138	308	-	-	-	2.467

Tavola 3.4 segue - Addetti alle imprese per classe di addetti e sezione, sottosezione, divisione e gruppo di attività economica

ATTIVITÀ ECONOMICHE		CLASSI DI ADDETTI											Totale
		1	2	3 - 5	6 - 9	10 - 19	20 - 49	50 - 99	100 - 199	200 - 499	500 - 999	1.000 e più	
N	SANITÀ E ALTRI SERVIZI SOCIALI	4.495	4.072	4.703	2.029	2.084	2.526	2.813	2.595	3.057	944	-	29.318
85		4.495	4.072	4.703	2.029	2.084	2.526	2.813	2.595	3.057	944	-	29.318
85.1		4.328	3.960	4.554	1.915	1.909	1.839	2.407	2.473	2.838	944	-	27.167
85.2		149	86	60	22	22	-	-	-	-	-	-	339
85.3		18	26	89	92	153	687	406	122	219	-	-	1.812
O	ALTRI SERVIZI PUBBLICI, SOCIALI E PERSONALI	6.340	5.420	7.167	2.448	2.448	1.807	1.710	1.711	809	602	21.187	51.647
90		22	34	93	119	113	180	202	443	-	602	6.245	8.053
90.0		22	34	93	119	113	180	202	443	-	602	6.245	8.053
92		1.038	966	2.560	1.391	1.618	1.337	1.305	994	514	-	14.942	26.665
92.1		120	204	639	344	456	403	751	197	269	-	-	3.383
92.2		66	86	256	255	253	161	-	440	-	-	13.923	15.440
92.3		542	294	607	257	389	330	50	357	-	-	-	2.826
92.4		53	22	65	33	62	97	76	-	245	-	1.019	1.672
92.5		13	12	32	7	29	61	205	-	-	-	-	359
92.6		143	214	560	379	385	285	223	-	-	-	-	2.189
92.7		101	134	401	116	44	-	-	-	-	-	-	796
93		5.280	4.420	4.514	938	715	290	203	274	295	-	-	16.929
93.0		5.280	4.420	4.514	938	715	290	203	274	295	-	-	16.929
TOTALE		70.243	80.802	131.425	64.279	70.706	63.973	37.827	42.637	58.624	45.092	769.238	1.434.846
di cui addetti alle imprese:													
- artigiane		17.855	16.790	24.184	9.241	7.162	1.716	-	-	-	-	-	76.948
- dell'industria in senso stretto (a)		7.727	7.582	15.347	10.717	15.809	14.797	8.407	10.622	12.356	14.239	180.888	298.491
- dei servizi		58.661	70.130	108.017	46.722	44.818	37.669	24.724	24.874	36.553	25.034	588.350	1.065.552

(a) Comprende le sezioni di attività: C - Estrazione di minerali; D - Attività manifatturiere; E - Produzione e distribuzione di energia elettrica, gas e acqua

Tavola 3.5 - Imprese e unità locali dipendenti secondo la diffusione territoriale dell'impresa per sezione, sottosezione, divisione e gruppo di attività economica, classe di addetti e tipo di comune

ATTIVITÀ ECONOMICHE CLASSI DI ADDETTI TIPO DI COMUNE		IMPRESE A DIFFUSIONE											
		COMUNALE				PROVINCIALE		REGIONALE		NAZIONALE		TOTALE	
				DI CUI PLURILocalizzate									
		Imprese	Unità locali	Imprese	Unità locali	Imprese	Unità locali	Imprese	Unità locali	Imprese	Unità locali	Imprese	Unità locali
A	AGRICOLTURA, CACCIA E SILVICOLTURA	319	327	7	15	2	4	1	19	2	6	324	356
01		285	293	7	15	1	2	1	19	1	3	288	317
01.1		138	140	2	4	-	-	-	-	1	3	139	143
01.2		19	19	-	-	-	-	-	-	-	-	19	19
01.4		125	131	5	11	1	2	1	19	-	-	127	152
01.5		3	3	-	-	-	-	-	-	-	-	3	3
02		34	34	-	-	1	2	-	-	1	3	36	39
02.0		34	34	-	-	1	2	-	-	1	3	36	39
B	PESCA, PISCICOLTURA E SERVIZI CONNESSI	125	126	1	2	-	-	-	-	-	-	125	126
05		125	126	1	2	-	-	-	-	-	-	125	126
05.0		125	126	1	2	-	-	-	-	-	-	125	126
C	ESTRAZIONE DI MINERALI	72	82	9	19	11	24	2	7	6	23	91	136
CA	ESTRAZIONE DI MINERALI ENERGETICI	-	-	-	-	-	-	-	-	4	18	4	18
10		-	-	-	-	-	-	-	-	-	-	-	-
10.1		-	-	-	-	-	-	-	-	-	-	-	-
10.2		-	-	-	-	-	-	-	-	-	-	-	-
10.3		-	-	-	-	-	-	-	-	-	-	-	-
11		-	-	-	-	-	-	-	-	4	18	4	18
11.1		-	-	-	-	-	-	-	-	1	8	1	8
11.2		-	-	-	-	-	-	-	-	3	10	3	10
12		-	-	-	-	-	-	-	-	-	-	-	-
12.0		-	-	-	-	-	-	-	-	-	-	-	-
CB	ESTRAZIONE DI MINERALI NON ENERGETICI	72	82	9	19	11	24	2	7	2	5	87	118
13		-	-	-	-	-	-	-	-	-	-	-	-
13.1		-	-	-	-	-	-	-	-	-	-	-	-
13.2		-	-	-	-	-	-	-	-	-	-	-	-
14		72	82	9	19	11	24	2	7	2	5	87	118
14.1		32	38	6	12	6	14	-	-	1	3	39	55
14.2		15	17	2	4	2	4	2	7	-	-	19	28
14.3		-	-	-	-	-	-	-	-	1	2	1	2
14.4		-	-	-	-	-	-	-	-	-	-	-	-
14.5		25	27	1	3	3	6	-	-	-	-	28	33
D	ATTIVITÀ MANIFATTURIERE	18.536	19.246	627	1.337	148	331	51	124	233	1.368	18.968	21.069
DA	INDUSTRIE ALIMENTARI, DELLE BEVANDE E DEL TABACCO	1.723	1.833	101	211	15	34	8	18	22	194	1.768	2.079
15		1.723	1.833	101	211	15	34	7	16	19	85	1.764	1.968
15.1		55	57	2	4	2	4	-	-	2	17	59	78
15.2		6	7	1	2	1	2	-	-	-	-	7	9
15.3		14	14	-	-	-	-	1	2	-	-	15	16
15.4		55	56	1	2	-	-	-	-	2	6	57	62
15.5		25	28	3	6	1	2	3	7	1	17	30	54
15.6		23	26	3	6	1	2	-	-	2	4	26	32
15.7		4	4	-	-	-	-	-	-	1	4	5	8
15.8		1.475	1.573	89	187	9	21	-	-	6	14	1.490	1.608
15.9		66	68	2	4	1	3	3	7	5	23	75	101
16		-	-	-	-	-	-	1	2	3	109	4	111
16.0		-	-	-	-	-	-	1	2	3	109	4	111
DB	INDUSTRIE TESSILI E DELL'ABBIGLIAMENTO	2.380	2.467	75	162	11	26	3	6	16	48	2.410	2.547
17		375	398	21	44	2	5	1	2	4	9	382	414
17.1		2	4	1	3	-	-	-	-	-	-	2	4
17.2		-	-	-	-	-	-	-	-	-	-	-	-
17.3		4	4	-	-	-	-	-	-	1	2	5	6
17.4		143	155	11	23	1	3	-	-	1	2	145	160
17.5		45	45	-	-	-	-	1	2	2	5	48	52
17.6		1	2	1	2	-	-	-	-	-	-	1	2
17.7		180	188	8	16	1	2	-	-	-	-	181	190
18		2.005	2.069	54	118	9	21	2	4	12	39	2.028	2.133
18.1		51	55	3	7	-	-	-	-	-	-	51	55
18.2		1.675	1.728	45	98	8	19	2	4	11	37	1.696	1.788
18.3		279	286	6	13	1	2	-	-	1	2	281	290
DC	INDUSTRIE CONCIARIE, FABBRICAZIONE DI PRODOTTI IN CUOIO, PELLE E SIMILARI	212	221	8	17	1	2	-	-	1	2	214	225
19		212	221	8	17	1	2	-	-	1	2	214	225
19.1		8	8	-	-	-	-	-	-	-	-	8	8
19.2		167	174	6	13	1	2	-	-	1	2	169	178
19.3		37	39	2	4	-	-	-	-	-	-	37	39
DD	INDUSTRIA DEL LEGNO E DEI PRODOTTI IN LEGNO	2.249	2.298	44	93	8	18	1	2	4	10	2.262	2.328
20		2.249	2.298	44	93	8	18	1	2	4	10	2.262	2.328
20.1		110	115	5	10	2	5	-	-	1	2	113	122
20.2		1	1	-	-	-	-	-	-	-	-	1	1
20.3		1.471	1.498	23	50	4	8	-	-	2	5	1.477	1.511
20.4		17	18	1	2	-	-	-	-	-	-	17	18
20.5		650	666	15	31	2	5	1	2	1	3	654	676

Tavola 3.5 segue - Imprese e unità locali dipendenti secondo la diffusione territoriale dell'impresa per sezione, sottosezione, divisione e gruppo di attività economica, classe di addetti e tipo di comune

		IMPRESE A DIFFUSIONE											
		COMUNALE				PROVINCIALE		REGIONALE		NAZIONALE		TOTALE	
ATTIVITÀ ECONOMICHE CLASSI DI ADDETTI TIPO DI COMUNE		DI CUI PLURILocalizzate		DI CUI PLURILocalizzate		Imprese	Unità locali	Imprese	Unità locali	Imprese	Unità locali	Imprese	Unità locali
		Imprese	Unità locali	Imprese	Unità locali								
DE	FABBRICAZIONE DELLA PASTA-CARTA, DELLA CARTA E DEI PRODOTTI DI CARTA; STAMPA ED EDITORIA	2.396	2.520	100	224	12	25	1	2	55	335	2.464	2.882
21		145	148	3	6	1	2	-	-	7	42	153	192
21.1		2	2	-	-	1	2	-	-	2	8	5	12
21.2		143	146	3	6	-	-	-	-	5	34	148	180
22		2.251	2.372	97	218	11	23	1	2	48	293	2.311	2.690
22.1		618	683	44	109	5	10	-	-	38	241	661	934
22.2		1.584	1.639	52	107	6	13	1	2	9	50	1.600	1.704
22.3		49	50	1	2	-	-	-	-	1	2	50	52
DF	FABBRICAZIONE DI COKE, RAFFINERIE DI PETROLIO, TRATTAMENTO DEI COMBUSTIBILI NUCLEARI	22	23	1	2	-	-	2	5	11	193	35	221
23		22	23	1	2	-	-	2	5	11	193	35	221
23.1		-	-	-	-	-	-	-	-	-	-	-	-
23.2		22	23	1	2	-	-	2	5	11	193	35	221
23.3		-	-	-	-	-	-	-	-	-	-	-	-
DG	FABBRICAZIONE DI PRODOTTI CHIMICI E DI FIBRE SINTETICHE E ARTIFICIALI	189	210	18	39	7	14	8	18	21	95	225	337
24		189	210	18	39	7	14	8	18	21	95	225	337
24.1		14	15	1	2	-	-	2	4	-	-	16	19
24.2		3	3	-	-	-	-	-	-	1	12	4	15
24.3		33	35	2	4	-	-	-	-	-	-	33	35
24.4		43	50	6	13	4	8	5	12	10	39	62	109
24.5		74	83	7	16	2	4	1	2	3	20	80	109
24.6		22	24	2	4	1	2	-	-	7	24	30	50
24.7		-	-	-	-	-	-	-	-	-	-	-	-
DH	FABBRICAZIONE DI ARTICOLI IN GOMMA E MATERIE PLASTICHE	175	182	7	14	3	6	1	2	3	6	182	196
25		175	182	7	14	3	6	1	2	3	6	182	196
25.1		22	25	3	6	1	2	-	-	1	2	24	29
25.2		153	157	4	8	2	4	1	2	2	4	158	167
DI	FABBRICAZIONE DI PRODOTTI DELLA LAVORAZIONE DI MINERALI NON METALLIFERI	814	863	42	91	16	42	5	17	16	113	851	1.035
26		814	863	42	91	16	42	5	17	16	113	851	1.035
26.1		154	168	14	28	3	6	-	-	-	-	157	174
26.2		95	96	1	2	-	-	1	4	1	5	97	105
26.3		8	8	-	-	1	2	1	2	1	5	11	17
26.4		6	7	1	2	-	-	-	-	3	10	9	17
26.5		8	8	-	-	1	2	-	-	3	30	12	40
26.6		156	172	11	27	6	21	3	11	7	61	172	265
26.7		376	391	14	29	5	11	-	-	1	2	382	404
26.8		11	13	1	3	-	-	-	-	-	-	11	13
DJ	PRODUZIONE DI METALLO E FABBRICAZIONE DI PRODOTTI IN METALLO	2.520	2.599	68	147	23	47	5	13	9	35	2.557	2.694
27		75	77	2	4	-	-	-	-	3	16	78	93
27.1		-	-	-	-	-	-	-	-	-	-	-	-
27.2		-	-	-	-	-	-	-	-	-	-	-	-
27.3		23	24	1	2	-	-	-	-	1	4	24	28
27.4		16	16	-	-	-	-	-	-	2	12	18	28
27.5		36	37	1	2	-	-	-	-	-	-	36	37
28		2.445	2.522	66	143	23	47	5	13	6	19	2.479	2.601
28.1		851	892	35	76	10	20	2	6	3	10	866	928
28.2		19	19	-	-	-	-	-	-	-	-	19	19
28.3		-	-	-	-	-	-	-	-	-	-	-	-
28.4		35	37	2	4	1	2	-	-	1	4	37	43
28.5		249	253	3	7	2	4	1	2	1	2	253	261
28.6		36	37	1	2	-	-	-	-	-	-	36	37
28.7		1.255	1.284	25	54	10	21	2	5	1	3	1.268	1.313
DK	FABBRICAZIONE DI MACCHINE ED APPARECCHI MECCANICI, COMPRESI L'INSTALLAZIONE, IL MONTAGGIO, LA RIPARAZIONE E LA MANUTENZIONE	524	536	12	24	5	18	5	14	6	13	540	581
29		524	536	12	24	5	18	5	14	6	13	540	581
29.1		59	61	2	4	-	-	1	2	1	2	61	65
29.2		324	330	6	12	2	12	1	4	3	7	330	353
29.3		28	28	-	-	-	-	-	-	1	2	29	30
29.4		17	17	-	-	-	-	-	-	-	-	17	17
29.5		89	92	3	6	1	2	1	2	1	2	92	98
29.6		1	1	-	-	-	-	1	4	-	-	2	5
29.7		6	7	1	2	2	4	1	2	-	-	9	13

Tavola 3.5 segue - Imprese e unità locali dipendenti secondo la diffusione territoriale dell'impresa per sezione, sotto-sezione, divisione e gruppo di attività economica, classe di addetti e tipo di comune

ATTIVITÀ ECONOMICHE CLASSI DI ADDETTI TIPO DI COMUNE		IMPRESE A DIFFUSIONE											
		COMUNALE				PROVINCIALE		REGIONALE		NAZIONALE		TOTALE	
		DI CUI PLURILocalI- ZATE				Imprese	Unità locali	Imprese	Unità locali	Imprese	Unità locali	Imprese	Unità locali
DL		Imprese	Unità locali	Imprese	Unità locali	Imprese	Unità locali	Imprese	Unità locali	Imprese	Unità locali	Imprese	Unità locali
	FABBRICAZIONE DI MACCHINE ELETTRICHE E DI APPARECCHIATURE ELETTRICHE ED OTTICHE	2.419	2.502	77	160	35	74	8	19	48	201	2.510	2.796
30		15	20	4	9	2	4	-	-	6	18	23	42
30.0		15	20	4	9	2	4	-	-	6	18	23	42
31		449	473	21	45	6	12	1	2	12	42	468	529
31.1		53	58	4	9	1	2	-	-	4	14	58	74
31.2		53	56	3	6	1	2	1	2	3	13	58	73
31.3		3	3	-	-	-	-	-	-	-	-	3	3
31.4		-	-	-	-	-	-	-	-	1	2	1	2
31.5		124	130	5	11	1	2	-	-	-	-	125	132
31.6		216	226	9	19	3	6	-	-	4	13	223	245
32		592	612	19	39	8	16	-	-	18	90	618	718
32.1		55	58	3	6	1	2	-	-	2	5	58	65
32.2		526	542	15	31	7	14	-	-	16	85	549	641
32.3		11	12	1	2	-	-	-	-	-	-	11	12
33		1.363	1.397	33	67	19	42	7	17	12	51	1.401	1.507
33.1		1.167	1.194	27	54	18	40	7	17	7	28	1.199	1.279
33.2		79	84	4	9	-	-	-	-	5	23	84	107
33.3		5	5	-	-	-	-	-	-	-	-	5	5
33.4		111	113	2	4	1	2	-	-	-	-	112	115
33.5		1	1	-	-	-	-	-	-	-	-	1	1
DM	FABBRICAZIONE DI MEZZI DI TRASPORTO	122	126	4	8	-	-	1	2	6	69	129	197
34		34	34	-	-	-	-	-	-	1	2	35	36
34.1		2	2	-	-	-	-	-	-	-	-	2	2
34.2		10	10	-	-	-	-	-	-	1	2	11	12
34.3		22	22	-	-	-	-	-	-	-	-	22	22
35		88	92	4	8	-	-	1	2	5	67	94	161
35.1		77	80	3	6	-	-	1	2	1	4	79	86
35.2		2	2	-	-	-	-	-	-	1	11	3	13
35.3		2	3	1	2	-	-	-	-	3	52	5	55
35.4		5	5	-	-	-	-	-	-	-	-	5	5
35.5		2	2	-	-	-	-	-	-	-	-	2	2
DN	ALTRE INDUSTRIE MANIFATTURIERE	2.791	2.866	70	145	12	25	3	6	15	54	2.821	2.951
36		2.733	2.807	69	143	12	25	3	6	13	49	2.761	2.887
36.1		1.931	1.988	52	109	10	21	3	6	8	33	1.952	2.048
36.2		554	564	10	20	1	2	-	-	2	4	557	570
36.3		11	11	-	-	-	-	-	-	1	2	12	13
36.4		9	10	1	2	-	-	-	-	-	-	9	10
36.5		24	25	1	2	-	-	-	-	1	2	25	27
36.6		204	209	5	10	1	2	-	-	1	8	206	219
37		58	59	1	2	-	-	-	-	2	5	60	64
37.1		36	36	-	-	-	-	-	-	-	-	36	36
37.2		22	23	1	2	-	-	-	-	2	5	24	28
E	PRODUZIONE E DISTRIBUZIONE DI ENERGIA ELETTRICA, GAS E ACQUA	16	17	1	2	-	-	-	-	11	2.395	27	2.412
40		5	5	-	-	-	-	-	-	9	2.395	14	2.390
40.1		3	3	-	-	-	-	-	-	3	2.358	6	2.361
40.2		2	2	-	-	-	-	-	-	6	27	8	29
40.3		-	-	-	-	-	-	-	-	-	-	-	-
41		11	12	1	2	-	-	-	-	2	10	13	22
41.0		11	12	1	2	-	-	-	-	2	10	13	22
F	COSTRUZIONI	8.941	9.436	420	915	112	303	31	91	251	1.282	9.335	11.112
45		8.941	9.436	420	915	112	303	31	91	251	1.282	9.335	11.112
45.1		178	181	3	6	1	3	2	4	8	26	189	214
45.2		4.526	4.891	307	672	87	251	26	77	211	1.081	4.850	6.300
45.3		2.543	2.625	69	151	19	38	2	8	30	171	2.594	2.842
45.4		1.682	1.723	40	81	5	11	1	2	2	4	1.690	1.740
45.5		12	16	1	5	-	-	-	-	-	-	12	16
G	COMMERCIO ALL'INGROSSO E AL DETTAGLIO; RIPARAZIONE DI AUTOVICOLI, MOTOCICLI E DI BENI PERSONALI E PER LA CASA	73.882	77.419	2.893	6.430	354	806	99	268	289	1.437	74.624	79.930
50		10.508	11.081	407	980	64	145	13	35	18	179	10.603	11.440
50.1		978	1.261	149	432	31	75	7	18	11	53	1.027	1.407
50.2		6.720	6.859	135	274	17	37	2	4	2	115	6.741	7.015
50.3		719	769	38	88	6	12	-	-	4	9	729	790
50.4		489	520	27	58	1	2	1	3	-	-	491	525
50.5		1.602	1.672	58	128	9	19	3	10	1	2	1.615	1.703
51		7.047	7.503	375	831	64	151	26	60	152	713	7.289	8.427
51.1		2.199	2.260	55	116	8	16	7	15	23	86	2.237	2.377
51.2		210	217	6	13	2	4	-	-	5	16	217	237
51.3		1.158	1.230	60	132	17	41	4	10	15	63	1.194	1.344
51.4		2.057	2.260	158	361	17	44	11	26	61	214	2.146	2.544
51.5		857	926	59	128	14	34	2	4	22	221	895	1.185
51.6		534	575	34	75	4	8	2	5	25	110	565	698
51.7		32	35	3	6	2	4	-	-	1	3	35	42

Tavola 3.5 segue - Imprese e unità locali dipendenti secondo la diffusione territoriale dell'impresa per sezione, sotto-sezione, divisione e gruppo di attività economica, classe di addetti e tipo di comune

ATTIVITÀ ECONOMICHE CLASSI DI ADDETTI TIPO DI COMUNE		IMPRESE A DIFFUSIONE													
		COMUNALE				PROVINCIALE		REGIONALE		NAZIONALE		TOTALE			
		DI CUI PLURILocalizzate				Imprese	Unità locali	Imprese	Unità locali	Imprese	Unità locali	Imprese	Unità locali	Imprese	Unità locali
		Imprese	Unità locali	Imprese	Unità locali										
N	SANITÀ E ALTRI SERVIZI SOCIALI	8.188	8.515	309	636	152	322	53	115	40	103	8.433	9.055		
85		8.188	8.515	309	636	152	322	53	115	40	103	8.433	9.055		
85.1		7.870	8.181	295	606	148	310	52	113	39	101	8.109	8.705		
85.2		212	219	7	14	2	6	-	-	1	2	215	227		
85.3		106	115	7	16	2	6	1	2	-	-	109	123		
O	ALTRI SERVIZI PUBBLICI, SOCIALI E PERSONALI	11.594	11.917	198	521	42	101	5	10	49	393	11.690	12.421		
90		91	171	6	86	1	2	-	-	12	46	104	219		
90.0		91	171	6	86	1	2	-	-	12	46	104	219		
92		2.559	2.695	92	228	14	38	1	2	29	325	2.603	3.060		
92.1		493	538	35	80	3	7	-	-	10	37	506	582		
92.2		233	246	11	24	2	6	-	-	4	163	239	415		
92.3		925	983	28	86	5	16	-	-	3	19	933	1.018		
92.4		91	92	1	2	-	-	-	-	5	50	96	142		
92.5		33	34	1	2	-	-	-	-	3	16	36	50		
92.6		490	501	9	20	3	7	1	2	4	40	498	550		
92.7		294	301	7	14	1	2	-	-	-	-	295	303		
93		8.944	9.051	100	207	27	61	4	8	8	22	8.983	9.142		
93.0		8.944	9.051	100	207	27	61	4	8	8	22	8.983	9.142		
TOTALE		161.215	168.085	5.609	12.479	1.123	2.595	331	1.005	1.561	31.375	164.230	203.060		
di cui imprese:															
- artigiane		34.677	35.526	788	1.637	102	229	20	45	32	75	34.831	35.875		
- dell'industria in senso stretto (a)		18.624	19.345	637	1.358	159	355	53	131	250	3.786	19.086	23.617		
- dei servizi		133.206	138.851	4.544	10.189	850	1.933	246	764	1.058	26.301	135.360	167.849		
CLASSE DI ADDETTI															
1		70.240	70.285	44	89	3	6	-	-	-	-	70.243	70.291		
2		40.170	41.037	865	1.732	178	357	13	27	40	81	40.401	41.502		
3 - 5		35.106	37.418	2.186	4.498	407	856	121	252	190	396	35.824	38.922		
6 - 9		8.608	9.961	1.141	2.494	190	439	55	128	189	445	9.042	10.973		
10 - 19		4.843	6.023	866	2.046	197	474	61	159	288	794	5.389	7.450		
20 - 49		1.696	2.306	368	978	100	295	43	148	335	1.287	2.174	4.036		
50 - 99		341	537	84	280	21	68	18	64	163	954	543	1.623		
100 - 199		144	280	33	169	15	64	11	120	137	984	307	1.448		
200 - 499		57	123	18	84	8	18	6	86	121	1.386	192	1.613		
500 - 999		5	7	1	3	3	16	1	13	55	1.178	64	1.214		
1.000 e più		5	108	3	106	1	2	2	8	43	23.870	51	23.988		
TOTALE		161.215	168.085	5.609	12.479	1.123	2.595	331	1.005	1.561	31.375	164.230	203.060		
TIPO DI COMUNE															
- Comune capoluogo		118.832	124.502	4.518	10.188	411	1.003	218	668	1.425	30.860	120.886	157.033		
- Altri comuni		42.383	43.583	1.091	2.291	712	1.592	113	337	136	515	43.344	46.027		
TOTALE		161.215	168.085	5.609	12.479	1.123	2.595	331	1.005	1.561	31.375	164.230	203.060		

(a) Comprende le sezioni di attività: C - Estrazione di minerali; D - Attività manifatturiere; E - Produzione e distribuzione di energia elettrica, gas e acqua

Tavola 3.6 - Imprese e addetti secondo il numero di unità locali per sezione, sottosezione, divisione e gruppo di attività economica, classe di addetti e tipo di comune

ATTIVITÀ ECONOMICHE CLASSI DI ADDETTI TIPO DI COMUNE	IMPRESE PLURILOCALIZZATE CON UNITÀ LOCALI											
	IMPRESE UNILocalizzate		2		3		4		5 E PIÙ		TOTALE	
	N.	Addetti	N.	Addetti	N.	Addetti	N.	Addetti	N.	Addetti	N.	Addetti
A AGRICOLTURA, CACCIA E SILVICOLTURA	312	1.114	8	44	3	30	-	-	1	164	324	1.352
01	278	1.002	7	38	2	13	-	-	1	164	288	1.217
01.1	136	272	2	10	1	9	-	-	-	-	139	291
01.2	19	28	-	-	-	-	-	-	-	-	19	28
01.4	120	693	5	28	1	4	-	-	1	164	127	889
01.5	3	9	-	-	-	-	-	-	-	-	3	9
02	34	112	1	6	1	17	-	-	-	-	36	135
02.0	34	112	1	6	1	17	-	-	-	-	36	135
B PESCA, PISCICOLTURA E SERVIZI CONNESSI	124	319	1	3	-	-	-	-	-	-	125	322
05	124	319	1	3	-	-	-	-	-	-	125	322
05.0	124	319	1	3	-	-	-	-	-	-	125	322
C ESTRAZIONE DI MINERALI	63	614	20	317	5	169	1	12	2	517	91	1.629
CA ESTRAZIONE DI MINERALI ENERGETICI	-	-	2	32	-	-	-	-	2	517	4	549
10	-	-	-	-	-	-	-	-	-	-	-	-
10.1	-	-	-	-	-	-	-	-	-	-	-	-
10.2	-	-	-	-	-	-	-	-	-	-	-	-
10.3	-	-	-	-	-	-	-	-	-	-	-	-
11	-	-	2	32	-	-	-	-	2	517	4	549
11.1	-	-	-	-	-	-	-	-	1	283	1	283
11.2	-	-	2	32	-	-	-	-	1	234	3	266
12	-	-	-	-	-	-	-	-	-	-	-	-
12.0	-	-	-	-	-	-	-	-	-	-	-	-
CB ESTRAZIONE DI MINERALI NON ENERGETICI	63	614	18	285	5	169	1	12	-	-	87	1.080
13	-	-	-	-	-	-	-	-	-	-	-	-
13.1	-	-	-	-	-	-	-	-	-	-	-	-
13.2	-	-	-	-	-	-	-	-	-	-	-	-
14	63	614	18	285	5	169	1	12	-	-	87	1.080
14.1	26	369	10	197	3	128	-	-	-	-	39	694
14.2	13	108	4	37	1	20	1	12	-	-	19	177
14.3	-	-	1	6	-	-	-	-	-	-	1	6
14.4	-	-	-	-	-	-	-	-	-	-	-	-
14.5	24	137	3	45	1	21	-	-	-	-	28	203
D ATTIVITÀ MANIFATTURIERE	17.909	75.168	846	18.789	103	3.788	42	8.386	68	76.809	18.968	182.940
DA INDUSTRIE ALIMENTARI, DELLE BEVANDE E DEL TABACCO	1.622	8.357	121	1.785	15	422	5	1.136	5	17.698	1.768	29.398
15	1.622	8.357	119	1.760	15	422	5	1.136	3	3.787	1.764	15.462
15.1	53	668	5	132	-	-	-	-	1	1.617	59	2.417
15.2	5	58	2	26	-	-	-	-	-	-	7	84
15.3	14	191	1	15	-	-	-	-	-	-	15	206
15.4	54	144	1	1	2	53	-	-	-	-	57	198
15.5	22	887	6	171	1	54	-	-	1	581	30	1.693
15.6	20	81	6	185	-	-	-	-	-	-	26	266
15.7	4	8	-	-	-	-	1	123	-	-	5	131
15.8	1.386	5.727	92	933	10	154	2	37	-	-	1.490	6.851
15.9	64	593	6	297	2	161	2	976	1	1.589	75	3.616
16	-	-	2	25	-	-	-	-	2	13.911	4	13.936
16.0	-	-	2	25	-	-	-	-	2	13.911	4	13.936
DB INDUSTRIE TESSILI E DELL'ABBIGLIAMENTO	2.305	6.206	86	1.663	12	290	5	101	2	92	2.410	8.352
17	354	1.053	24	338	4	131	-	-	-	-	382	1.522
17.1	1	4	-	-	1	86	-	-	-	-	2	90
17.2	-	-	-	-	-	-	-	-	-	-	-	-
17.3	4	24	1	34	-	-	-	-	-	-	5	58
17.4	132	383	11	80	2	24	-	-	-	-	145	487
17.5	45	222	2	133	1	21	-	-	-	-	48	376
17.6	-	-	1	27	-	-	-	-	-	-	1	27
17.7	172	420	9	64	-	-	-	-	-	-	181	484
18	1.951	5.153	62	1.325	8	159	5	101	2	92	2.028	6.830
18.1	48	97	2	4	1	11	-	-	-	-	51	112
18.2	1.630	4.440	53	1.273	6	145	5	101	2	92	1.696	6.051
18.3	273	616	7	48	1	3	-	-	-	-	281	667
DC INDUSTRIE CONCIARIE, FABBRICAZIONE DI PRODOTTI IN CUOIO, PELLE E SIMILARI	204	550	9	54	1	30	-	-	-	-	214	634
19	204	550	9	54	1	30	-	-	-	-	214	634
19.1	8	27	-	-	-	-	-	-	-	-	8	27
19.2	161	378	7	50	1	30	-	-	-	-	169	458
19.3	35	145	2	4	-	-	-	-	-	-	37	149
DD INDUSTRIA DEL LEGNO E DEI PRODOTTI IN LEGNO	2.205	4.512	49	254	7	151	1	11	-	-	2.262	4.928
20	2.205	4.512	49	254	7	151	1	11	-	-	2.262	4.928
20.1	105	276	7	51	1	18	-	-	-	-	113	345
20.2	1	7	-	-	-	-	-	-	-	-	1	7
20.3	1.448	3.173	25	129	3	40	1	11	-	-	1.477	3.353
20.4	16	37	1	10	-	-	-	-	-	-	17	47
20.5	635	1.019	16	64	3	93	-	-	-	-	654	1.176

Tavola 3.6 segue - Imprese e addetti secondo il numero di unità locali per sezione, sottosezione, divisione e gruppo di attività economica, classe di addetti e tipo di comune

ATTIVITÀ ECONOMICHE CLASSI DI ADETTI TIPO DI COMUNE	IMPRESE PLURILOCALIZZATE CON UNITÀ LOCALI											
	IMPRESE UNILocalizzate		2		3		4		5 E PIÙ		TOTALE	
	N.	Addetti	N.	Addetti	N.	Addetti	N.	Addetti	N.	Addetti	N.	Addetti
DE FABBRICAZIONE DELLA PASTA-CARTA, DELLA CARTA E DEI PRODOTTI DI CARTA; STAMPA ED EDITORIA	2.296	12.821	131	3.120	10	422	8	315	19	11.563	2.464	28.241
21	142	1.289	8	441	1	228	-	-	2	1.229	153	3.187
21.1	2	33	2	178	-	-	-	-	1	616	5	827
21.2	140	1.256	6	263	1	228	-	-	1	613	148	2.360
22	2.154	11.532	123	2.679	9	194	8	315	17	10.334	2.311	25.054
22.1	574	2.938	62	1.393	6	131	6	215	13	3.478	661	8.155
22.2	1.532	8.381	59	1.261	3	63	2	100	4	6.856	1.600	16.661
22.3	48	213	2	25	-	-	-	-	-	-	50	238
DF FABBRICAZIONE DI COKE, RAFFINERIE DI PETROLIO, TRATTAMENTO DEI COMBUSTIBILI NUCLEARI	21	223	2	66	4	436	2	112	6	5.410	35	6.247
23	21	223	2	66	4	436	2	112	6	5.410	35	6.247
23.1	-	-	-	-	-	-	-	-	-	-	-	-
23.2	21	223	2	66	4	436	2	112	6	5.410	35	6.247
23.3	-	-	-	-	-	-	-	-	-	-	-	-
DG FABBRICAZIONE DI PRODOTTI CHIMICI E DI FIBRE SINTETICHE E ARTIFICIALI	171	3.321	35	3.580	7	370	6	3.250	6	4.558	225	15.079
24	171	3.321	35	3.580	7	370	6	3.250	6	4.558	225	15.079
24.1	13	258	3	58	-	-	-	-	-	-	16	316
24.2	3	7	-	-	-	-	-	-	1	210	4	217
24.3	31	215	2	23	-	-	-	-	-	-	33	238
24.4	37	1.730	15	2.017	3	200	4	3.112	3	2.001	62	9.060
24.5	67	864	9	1.191	3	55	-	-	1	2.081	80	4.191
24.6	20	247	6	291	1	115	2	138	1	266	30	1.057
24.7	-	-	-	-	-	-	-	-	-	-	-	-
DH FABBRICAZIONE DI ARTICOLI IN GOMMA E MATERIE PLASTICHE	168	1.239	14	657	-	-	-	-	-	-	182	1.896
25	168	1.239	14	657	-	-	-	-	-	-	182	1.896
25.1	19	164	5	333	-	-	-	-	-	-	24	497
25.2	149	1.075	9	324	-	-	-	-	-	-	158	1.399
DI FABBRICAZIONE DI PRODOTTI DELLA LAVORAZIONE DI MINERALI NON METALLIFERI	772	3.595	56	760	10	400	4	338	9	3.059	851	8.152
26	772	3.595	56	760	10	400	4	338	9	3.059	851	8.152
26.1	140	646	17	102	-	-	-	-	-	-	157	748
26.2	94	282	1	2	-	-	1	137	1	126	97	547
26.3	8	16	2	41	-	-	-	-	1	85	11	142
26.4	5	50	1	85	2	246	1	128	-	-	9	509
26.5	8	55	2	59	-	-	-	-	2	1.834	12	1.948
26.6	145	1.041	15	316	5	109	2	73	5	1.014	172	2.553
26.7	362	1.472	18	155	2	34	-	-	-	-	382	1.661
26.8	10	33	-	-	1	11	-	-	-	-	11	44
DJ PRODUZIONE DI METALLO E FABBRICAZIONE DI PRODOTTI IN METALLO	2.452	9.798	89	1.179	9	318	4	328	3	2.738	2.557	14.361
27	73	528	3	195	-	-	1	184	1	2.645	78	3.552
27.1	-	-	-	-	-	-	-	-	-	-	-	-
27.2	-	-	-	-	-	-	-	-	-	-	-	-
27.3	22	226	1	2	-	-	1	184	-	-	24	412
27.4	16	98	1	169	-	-	-	-	1	2.645	18	2.912
27.5	35	204	1	24	-	-	-	-	-	-	36	228
28	2.379	9.270	86	984	9	318	3	144	2	93	2.479	10.809
28.1	816	4.373	44	620	3	101	1	84	2	93	866	5.271
28.2	19	143	-	-	-	-	-	-	-	-	19	143
28.3	-	-	-	-	-	-	-	-	-	-	-	-
28.4	33	349	3	29	-	-	1	45	-	-	37	423
28.5	246	1.196	6	134	1	163	-	-	-	-	253	1.493
28.6	35	155	1	5	-	-	-	-	-	-	36	160
28.7	1.230	3.054	32	196	5	54	1	15	-	-	1.268	3.319
DK FABBRICAZIONE DI MACCHINE ED APPARECCHI MECCANICI, COMPRESI L'INSTALLAZIONE, IL MONTAGGIO, LA RIPARAZIONE E LA MANUTENZIONE	512	3.489	24	876	1	143	2	1.850	1	110	540	6.468
29	512	3.489	24	876	1	143	2	1.850	1	110	540	6.468
29.1	57	334	4	42	-	-	-	-	-	-	61	376
29.2	318	2.116	9	356	1	143	1	7	1	110	330	2.732
29.3	28	102	1	22	-	-	-	-	-	-	29	124
29.4	17	101	-	-	-	-	-	-	-	-	17	101
29.5	86	750	6	397	-	-	-	-	-	-	92	1.147
29.6	1	64	-	-	-	-	1	1.843	-	-	2	1.907
29.7	5	22	4	59	-	-	-	-	-	-	9	81

Tavola 3.6 segue - Imprese e addetti secondo il numero di unità locali per sezione, sottosezione, divisione e gruppo di attività economica, classe di addetti e tipo di comune

ATTIVITÀ ECONOMICHE CLASSI DI ADDETTI TIPO DI COMUNE		IMPRESE PLURILocalizzate CON UNITÀ LOCALI											
		IMPRESE UNILocalizzate		2		3		4		5 E PIÙ		TOTALE	
		N.	Addetti	N.	Addetti	N.	Addetti	N.	Addetti	N.	Addetti	N.	Addetti
DL	FABBRICAZIONE DI MACCHINE ELETTRICHE E DI APPARECCHIATURE ELETTRICHE ED OTTICHE	2.342	13.797	134	3.887	18	629	4	482	12	8.628	2.510	27.423
30		11	191	9	597	2	49	-	-	1	67	23	904
30.0		11	191	9	597	2	49	-	-	1	67	23	904
31		428	3.008	31	1.027	5	71	1	212	3	891	468	5.209
31.1		49	462	6	513	2	29	-	-	1	31	58	1.035
31.2		50	560	6	210	-	-	1	212	1	114	58	1.096
31.3		3	111	-	-	-	-	-	-	-	-	3	111
31.4		-	-	1	17	-	-	-	-	-	-	1	17
31.5		119	631	5	32	1	6	-	-	-	-	125	669
31.6		207	1.244	13	255	2	36	-	-	1	746	223	2.281
32		573	6.837	35	1.897	6	471	-	-	4	6.395	618	15.600
32.1		52	1.103	5	150	1	92	-	-	-	-	58	1.345
32.2		511	5.549	29	1.730	5	379	-	-	4	6.395	549	14.053
32.3		10	185	1	17	-	-	-	-	-	-	11	202
33		1.330	3.761	59	366	5	38	3	270	4	1.275	1.401	5.710
33.1		1.140	2.741	51	297	4	26	2	235	2	641	1.199	3.940
33.2		75	466	5	51	1	12	1	35	2	634	84	1.198
33.3		5	61	-	-	-	-	-	-	-	-	5	61
33.4		109	483	3	18	-	-	-	-	-	-	112	501
33.5		1	10	-	-	-	-	-	-	-	-	1	10
DM	FABBRICAZIONE DI MEZZI DI TRASPORTO	118	1.048	6	140	1	18	1	463	3	22.540	129	24.209
34		34	611	1	19	-	-	-	-	-	-	35	630
34.1		2	144	-	-	-	-	-	-	-	-	2	144
34.2		10	364	1	19	-	-	-	-	-	-	11	383
34.3		22	103	-	-	-	-	-	-	-	-	22	103
35		84	437	5	121	1	18	1	463	3	22.540	94	23.579
35.1		74	405	4	93	-	-	1	463	-	-	79	961
35.2		2	5	-	-	-	-	-	-	1	300	3	305
35.3		1	6	1	28	1	18	-	-	2	22.240	5	22.292
35.4		5	18	-	-	-	-	-	-	-	-	5	18
35.5		2	3	-	-	-	-	-	-	-	-	2	3
DN	ALTRE INDUSTRIE MANIFATTURIERE	2.721	6.212	90	768	8	159	-	-	2	413	2.821	7.552
36		2.664	5.982	88	742	7	148	-	-	2	413	2.761	7.285
36.1		1.879	4.450	65	458	7	148	-	-	1	383	1.952	5.439
36.2		544	980	13	138	-	-	-	-	-	-	557	1.118
36.3		11	13	1	22	-	-	-	-	-	-	12	35
36.4		8	35	1	10	-	-	-	-	-	-	9	45
36.5		23	71	2	47	-	-	-	-	-	-	25	118
36.6		199	433	6	67	-	-	-	-	1	30	206	530
37		57	230	2	26	1	11	-	-	-	-	60	267
37.1		36	68	-	-	-	-	-	-	-	-	36	68
37.2		21	162	2	26	1	11	-	-	-	-	24	199
E	PRODUZIONE E DISTRIBUZIONE DI ENERGIA ELETTRICA, GAS E ACQUA	15	121	4	70	-	-	2	71	6	113.660	27	113.922
40		5	50	2	38	-	-	2	71	5	113.440	14	113.599
40.1		3	34	1	28	-	-	-	-	2	113.361	6	113.423
40.2		2	16	1	10	-	-	2	71	3	79	8	176
40.3		-	-	-	-	-	-	-	-	-	-	-	-
41		10	71	2	32	-	-	-	-	1	220	13	323
41.0		10	71	2	32	-	-	-	-	1	220	13	323
F	COSTRUZIONI	8.521	35.186	536	9.293	115	4.307	53	2.270	110	18.073	9.335	69.129
45		8.521	35.186	536	9.293	115	4.307	53	2.270	110	18.073	9.335	69.129
45.1		175	581	9	200	2	184	2	156	1	179	189	1.300
45.2		4.219	19.952	392	7.417	99	3.572	48	1.928	92	15.026	4.850	47.895
45.3		2.474	10.968	89	1.390	12	536	3	186	16	2.864	2.594	15.944
45.4		1.642	3.660	46	286	2	15	-	-	-	-	1.690	3.961
45.5		11	25	-	-	-	-	-	-	1	4	12	29
G	COMMERCIO ALL'INGROSSO E AL DETTAGLIO; RIPARAZIONE DI AUTOVEICOLI, MOTOCICLI E DI BENI PERSONALI E PER LA CASA	70.989	159.449	3.007	19.866	388	4.798	114	3.381	126	15.889	74.624	203.383
50		10.101	22.446	398	3.507	56	787	24	1.069	24	3.662	10.603	31.471
50.1		829	2.217	128	2.010	31	547	17	880	22	3.051	1.027	8.705
50.2		6.585	13.749	148	766	7	90	-	-	1	578	6.741	15.183
50.3		681	2.373	38	289	7	65	3	72	-	-	729	2.799
50.4		462	845	24	155	5	56	-	-	-	-	491	1.056
50.5		1.544	3.262	60	287	6	29	4	117	1	33	1.615	3.728
51		6.672	26.405	468	5.297	74	1.502	30	1.151	45	9.117	7.289	43.472
51.1		2.144	5.366	77	781	7	80	2	54	7	250	2.237	6.531
51.2		204	697	8	40	4	178	-	-	1	46	217	961
51.3		1.098	5.057	78	835	12	362	3	258	3	135	1.194	6.647
51.4		1.899	8.880	180	2.190	33	551	14	423	20	1.350	2.146	13.394
51.5		798	3.568	75	861	8	139	4	92	10	6.031	895	10.691
51.6		500	2.380	45	460	9	147	7	324	4	1.305	565	4.616
51.7		29	457	5	130	1	45	-	-	-	-	35	632

Tavola 3.6 segue - Imprese e addetti secondo il numero di unità locali per sezione, sottosezione, divisione e gruppo di attività economica, classe di addetti e tipo di comune

ATTIVITÀ ECONOMICHE CLASSI DI ADDETTI TIPO DI COMUNE	IMPRESE PLURILocalizzate CON UNITÀ LOCALI											
	IMPRESE UNILocalizzate		2		3		4		5 E PIÙ		TOTALE	
	N.	Addetti	N.	Addetti	N.	Addetti	N.	Addetti	N.	Addetti	N.	Addetti
N	SANITÀ E ALTRI SERVIZI SOCIALI											
	7.879	24.605	510	2.648	32	722	10	1.232	2	111	8.433	29.318
85	7.879	24.605	510	2.648	32	722	10	1.232	2	111	8.433	29.318
85.1	7.575	22.931	493	2.279	32	722	7	1.124	2	111	8.109	27.167
85.2	205	295	9	36	-	-	1	8	-	-	215	339
85.3	99	1.379	8	333	-	-	2	100	-	-	109	1.812
O	ALTRI SERVIZI PUBBLICI, SOCIALI E PERSONALI											
	11.396	25.233	237	2.336	27	776	12	505	18	22.797	11.690	51.647
90	85	411	10	439	3	110	2	193	4	6.900	104	8.053
90.0	85	411	10	439	3	110	2	193	4	6.900	104	8.053
92	2.467	8.713	101	1.366	17	622	5	108	13	15.856	2.603	26.665
92.1	458	2.217	38	787	6	168	1	74	3	137	506	3.383
92.2	222	957	11	74	3	343	1	17	2	14.049	239	15.440
92.3	897	2.378	25	151	4	23	3	17	4	257	933	2.826
92.4	90	235	3	134	1	39	-	-	2	1.264	96	1.672
92.5	32	208	3	90	-	-	-	-	1	61	36	359
92.6	481	1.955	13	97	3	49	-	-	1	88	498	2.189
92.7	287	763	8	33	-	-	-	-	-	-	295	796
93	8.844	16.109	126	531	7	44	5	204	1	41	8.983	16.929
93.0	8.844	16.109	126	531	7	44	5	204	1	41	8.983	16.929
TOTALE	155.606	460.561	6.814	85.128	914	25.666	326	21.374	570	842.117	164.230	1.434.846
di cui imprese:												
- artigiane	33.889	71.586	864	4.573	61	583	12	130	5	76	34.831	76.948
- dell'industria in senso stretto (a)	17.987	75.903	870	19.176	108	3.957	45	8.469	76	190.986	19.086	298.491
- dei servizi	128.662	348.039	5.399	56.612	688	17.372	228	10.635	383	632.894	135.360	1.065.552
CLASSE DI ADDETTI												
1	70.196	70.196	46	46	1	1	-	-	-	-	70.243	70.243
2	39.305	78.610	1.091	2.182	5	10	-	-	-	-	40.401	80.802
3 - 5	32.920	120.122	2.737	10.607	146	603	15	65	6	28	35.824	131.425
6 - 9	7.467	52.829	1.299	9.404	213	1.575	50	370	13	101	9.042	64.279
10 - 19	3.977	51.839	992	13.078	283	3.873	84	1.139	53	777	5.389	70.706
20 - 49	1.328	38.187	439	13.075	170	5.192	97	3.055	140	4.464	2.174	63.973
50 - 99	257	17.658	107	7.384	47	3.262	40	2.882	92	6.641	543	37.827
100 - 199	111	14.973	60	8.240	28	3.848	23	3.442	85	12.134	307	42.637
200 - 499	39	10.967	38	11.093	19	6.123	9	2.552	87	27.889	192	58.624
500 - 999	4	2.732	3	2.076	2	1.179	6	4.776	49	34.329	64	45.092
1000 e più	2	2.448	2	7.943	-	-	2	3.093	45	755.754	51	769.238
TOTALE	155.606	460.561	6.814	85.128	914	25.666	326	21.374	570	842.117	164.230	1.434.846
TIPO DI COMUNE												
- Comune capoluogo	114.314	348.757	5.047	67.093	743	22.342	272	17.766	510	834.201	120.886	1.290.159
- Altri comuni	41.292	111.804	1.767	18.035	171	3.324	54	3.608	60	7.916	43.344	144.687
TOTALE	155.606	460.561	6.814	85.128	914	25.666	326	21.374	570	842.117	164.230	1.434.846

(a) Comprende le sezioni di attività: C - Estrazione di minerali; D - Attività manifatturiere; E - Produzione e distribuzione di energia elettrica, gas e acqua

Tavola 3.7 - Imprese e addetti che utilizzano attrezzature informatiche, beni capitali in leasing, che sono consorziate o associate con altre strutture per sezione, sottosezione, divisione e gruppo di attività economica, classe di addetti e tipo di comune

ATTIVITÀ ECONOMICHE CLASSI DI ADDETTI TIPO DI COMUNE	DI CUI IMPRESE							
	TOTALE IMPRESE (a)		CON UTILIZZO DI ATTREZZATURE INFORMATICHE		CON UTILIZZO DI BENI CAPITALI IN LEASING		CONSORZIATE O ASSOCIATE TEMPORANEAMENTE (b)	
	N.	Addetti	N.	Addetti	N.	Addetti	N.	Addetti
A AGRICOLTURA, CACCIA E SILVICOLTURA	324	1.352	32	540	31	465	14	49
01	288	1.217	25	495	26	441	13	47
01.1	139	291	4	15	2	6	6	21
01.2	19	28	*	*	*	*	*	*
01.4	127	889	18	475	23	429	6	25
01.5	3	9	*	*	*	*	*	*
02	36	135	7	45	5	24	1	2
02.0	36	135	7	45	5	24	1	2
B PESCA, PISCICOLTURA E SERVIZI CONNESSI	125	322	32	123	-	-	65	169
05	125	322	32	123	-	-	65	169
05.0	125	322	32	123	-	-	65	169
C ESTRAZIONE DI MINERALI	91	1.629	40	1.240	42	917	10	593
CA ESTRAZIONE DI MINERALI ENERGETICI	4	549	4	549	2	249	3	534
10	-	-	-	-	-	-	-	-
10.1	-	-	-	-	-	-	-	-
10.2	-	-	-	-	-	-	-	-
10.3	-	-	-	-	-	-	-	-
11	4	549	4	549	2	249	3	534
11.1	1	283	*	*	*	*	*	*
11.2	3	266	*	*	*	*	*	*
12	-	-	-	-	-	-	-	-
12.0	-	-	-	-	-	-	-	-
CB ESTRAZIONE DI MINERALI NON ENERGETICI	87	1.080	36	691	40	668	7	59
13	-	-	-	-	-	-	-	-
13.1	-	-	-	-	-	-	-	-
13.2	-	-	-	-	-	-	-	-
14	87	1.080	36	691	40	668	7	59
14.1	39	694	21	507	22	443	3	31
14.2	19	177	*	*	*	*	*	*
14.3	1	6	*	*	*	*	*	*
14.4	-	-	-	-	-	-	-	-
14.5	28	203	6	93	8	116	1	12
D ATTIVITÀ MANIFATTURIERE	18.968	182.940	3.451	140.941	4.335	108.594	438	49.897
DA INDUSTRIE ALIMENTARI, DELLE BEVANDE E DEL TABACCO	1.768	29.398	254	23.867	443	19.207	35	2.218
15	1.764	15.462	250	9.931	441	5.939	35	2.218
15.1	59	2.417	25	2.173	16	349	3	32
15.2	7	84	4	55	5	37	-	-
15.3	15	206	5	148	4	41	-	-
15.4	57	198	6	66	3	36	1	1
15.5	30	1.693	19	1.648	7	130	1	11
15.6	26	266	10	224	4	69	-	-
15.7	5	131	1	123	1	123	-	-
15.8	1.490	6.851	140	2.042	385	2.396	21	306
15.9	75	3.616	40	3.452	16	2.758	9	1.868
16	4	13.936	4	13.936	2	13.268	-	-
16.0	4	13.936	4	13.936	2	13.268	-	-
DB INDUSTRIE TESSILI E DELL'ABBIGLIAMENTO	2.410	8.352	154	3.028	249	2.914	41	242
17	382	1.522	45	713	56	536	11	80
17.1	2	90	*	*	*	*	*	*
17.2	-	-	-	-	-	-	-	-
17.3	5	58	2	48	2	48	-	-
17.4	145	487	19	154	25	186	3	24
17.5	48	376	*	*	*	*	*	*
17.6	1	27	*	*	*	*	*	*
17.7	181	484	11	146	12	56	3	18
18	2.028	6.830	109	2.315	193	2.378	30	162
18.1	51	112	3	29	4	25	1	3
18.2	1.696	6.051	94	2.231	169	2.273	27	155
18.3	281	667	12	55	20	80	2	4
DC INDUSTRIE CONCIARIE, FABBRICAZIONE DI PRODOTTI IN CUOIO, PELLE E SIMILARI	214	634	13	107	29	162	3	8
19	214	634	13	107	29	162	3	8
19.1	8	27	-	-	2	16	-	-
19.2	169	458	10	86	23	132	1	1
19.3	37	149	3	21	4	14	2	7
DD INDUSTRIA DEL LEGNO E DEI PRODOTTI IN LEGNO	2.262	4.928	66	650	195	1.197	10	55
20	2.262	4.928	66	650	195	1.197	10	55
20.1	113	345	*	*	*	*	*	*
20.2	1	7	*	*	*	*	*	*
20.3	1.477	3.353	43	442	139	825	7	13
20.4	17	47	1	10	1	3	-	-
20.5	654	1.176	14	89	37	228	2	29

Tavola 3.7 segue - Imprese e addetti che utilizzano attrezzature informatiche, beni capitali in leasing, che sono consorziate o associate con altre strutture per sezione, sottosezione, divisione e gruppo di attività economica, classe di addetti e tipo di comune

ATTIVITÀ ECONOMICHE CLASSI DI ADDETTI TIPO DI COMUNE	DI CUI IMPRESE							
	TOTALE IMPRESE (a)		CON UTILIZZO DI ATTREZZATURE INFORMATICHE		CON UTILIZZO DI BENI CAPITALI IN LEASING		CONSORZiate O ASSOCIATE TEMPORANEAMENTE (b)	
	N.	Addetti	N.	Addetti	N.	Addetti	N.	Addetti
DE FABBRICAZIONE DELLA PASTA-CARTA, DELLA CARTA E DEI PRODOTTI DI CARTA; STAMPA ED EDITORIA	2.464	28.241	1.117	23.338	1.167	19.685	73	1.090
21	153	3.187	48	2.675	45	695	4	157
21.1	5	827	4	809	2	33	1	140
21.2	148	2.360	44	1.866	43	662	3	17
22	2.311	25.054	1.069	20.663	1.122	18.990	69	933
22.1	661	8.155	459	7.537	274	5.509	40	652
22.2	1.600	16.661	583	12.946	829	13.368	27	276
22.3	50	238	27	180	19	113	2	5
DF FABBRICAZIONE DI COKE, RAFFINERIE DI PETROLIO, TRATTAMENTO DEI COMBUSTIBILI NUCLEARI	35	6.247	26	6.085	18	2.198	6	3.826
23	35	6.247	26	6.085	18	2.198	6	3.826
23.1	-	-	-	-	-	-	-	-
23.2	35	6.247	26	6.085	18	2.198	6	3.826
23.3	-	-	-	-	-	-	-	-
DG FABBRICAZIONE DI PRODOTTI CHIMICI E DI FIBRE SINTETICHE E ARTIFICIALI	225	15.079	152	14.519	102	11.022	22	4.052
24	225	15.079	152	14.519	102	11.022	22	4.052
24.1	16	316	9	261	5	107	1	55
24.2	4	217	3	214	2	213	-	-
24.3	33	238	15	151	9	103	1	3
24.4	62	9.060	55	8.819	32	6.186	19	3.924
24.5	80	4.191	50	4.078	39	3.730	1	70
24.6	30	1.057	20	996	15	683	-	-
24.7	-	-	-	-	-	-	-	-
DH FABBRICAZIONE DI ARTICOLI IN GOMMA E MATERIE PLASTICHE	182	1.896	66	1.474	84	1.085	3	54
25	182	1.896	66	1.474	84	1.085	3	54
25.1	24	497	12	427	11	92	-	-
25.2	158	1.399	54	1.047	73	993	3	54
DI FABBRICAZIONE DI PRODOTTI DELLA LAVORAZIONE DI MINERALI NON METALLIFERI	851	8.152	172	5.849	204	3.269	21	1.407
26	851	8.152	172	5.849	204	3.269	21	1.407
26.1	157	748	30	336	52	421	1	12
26.2	97	547	17	397	9	213	3	25
26.3	11	142	3	126	2	3	-	-
26.4	9	509	5	474	6	399	-	-
26.5	12	1.948	7	1.938	5	604	2	514
26.6	172	2.553	57	1.989	56	1.095	6	821
26.7	382	1.661	49	564	73	530	7	28
26.8	11	44	4	25	1	4	2	7
DJ PRODUZIONE DI METALLO E FABBRICAZIONE DI PRODOTTI IN METALLO	2.557	14.361	374	7.796	611	8.113	48	843
27	78	3.552	18	3.273	29	2.960	-	-
27.1	-	-	-	-	-	-	-	-
27.2	-	-	-	-	-	-	-	-
27.3	24	412	8	349	13	138	-	-
27.4	18	2.912	5	2.832	5	2.676	-	-
27.5	36	228	5	92	11	146	-	-
28	2.479	10.809	356	4.523	582	5.153	48	843
28.1	866	5.271	183	2.616	282	2.916	22	646
28.2	19	143	7	58	5	40	-	-
28.3	-	-	-	-	-	-	-	-
28.4	37	423	18	315	18	219	3	60
28.5	253	1.493	49	782	79	919	8	55
28.6	36	160	8	67	10	85	1	6
28.7	1.268	3.319	91	685	188	974	14	76
DK FABBRICAZIONE DI MACCHINE ED APPARECCHI MECCANICI, COMPRESI L'INSTALLAZIONE, IL MONTAGGIO, LA RIPARAZIONE E LA MANUTENZIONE	540	6.468	189	5.094	169	2.539	18	2.587
29	540	6.468	189	5.094	169	2.539	18	2.587
29.1	61	376	22	214	18	177	-	-
29.2	330	2.732	114	1.848	99	1.545	11	321
29.3	29	124	5	49	3	38	-	-
29.4	17	101	4	40	5	56	-	-
29.5	92	1.147	38	976	40	607	6	423
29.6	2	1.907	*	*	*	*	*	*
29.7	9	81	*	*	*	*	*	*

Tavola 3.7 segue - Imprese e addetti che utilizzano attrezzature informatiche, beni capitali in leasing, che sono consorziate o associate con altre strutture per sezione, sottosezione, divisione e gruppo di attività economica, classe di addetti e tipo di comune

ATTIVITÀ ECONOMICHE CLASSI DI ADDETTI TIPO DI COMUNE	DI CUI IMPRESE							
	TOTALE IMPRESE (a)		CON UTILIZZO DI ATTREZZATURE INFORMATICHE		CON UTILIZZO DI BENI CAPITALI IN LEASING		CONSORZIATE O ASSOCIATE TEMPORANEAMENTE (b)	
	N.	Addetti	N.	Addetti	N.	Addetti	N.	Addetti
DL FABBRICAZIONE DI MACCHINE ELETTRICHE E DI APPARECCHIATURE ELETTRICHE ED OTTICHE	2.510	27.423	658	23.200	775	14.196	107	10.955
30	23	904	23	904	11	634	3	119
30.0	23	904	23	904	11	634	3	119
31	468	5.209	180	4.213	153	2.626	15	1.107
31.1	58	1.035	*	*	*	*	*	*
31.2	58	1.096	35	967	32	582	3	140
31.3	3	111	*	*	*	*	*	*
31.4	1	17	*	*	*	*	*	*
31.5	125	669	20	374	26	309	1	6
31.6	223	2.281	95	1.916	65	958	10	917
32	618	15.600	240	14.821	151	8.828	34	9.468
32.1	58	1.345	39	1.243	37	1.081	4	59
32.2	549	14.053	191	13.379	107	7.666	28	9.378
32.3	11	202	10	199	7	81	2	31
33	1.401	5.710	215	3.262	460	2.108	55	261
33.1	1.199	3.940	114	1.777	374	1.363	42	157
33.2	84	1.198	55	1.085	41	428	6	48
33.3	5	61	*	*	*	*	*	*
33.4	112	501	41	334	41	259	6	29
33.5	1	10	*	*	*	*	*	*
DM FABBRICAZIONE DI MEZZI DI TRASPORTO	129	24.209	46	23.894	25	21.115	10	22.376
34	35	630	14	535	10	368	1	110
34.1	2	144	*	*	*	*	*	*
34.2	11	383	*	*	*	*	*	*
34.3	22	103	4	44	5	54	-	-
35	94	23.579	32	23.359	15	20.747	9	22.266
35.1	79	961	24	769	11	597	6	23
35.2	3	305	*	*	*	*	*	*
35.3	5	22.292	4	22.274	1	20.134	2	22.240
35.4	5	18	2	15	2	15	-	-
35.5	2	3	*	*	*	*	*	*
DN ALTRE INDUSTRIE MANIFATTURIERE	2.821	7.552	164	2.040	264	1.892	41	184
36	2.761	7.285	154	1.912	250	1.739	37	160
36.1	1.952	5.439	97	1.560	181	1.384	24	108
36.2	557	1.118	22	129	32	118	7	28
36.3	12	35	1	22	1	22	1	1
36.4	9	45	-	-	4	28	-	-
36.5	25	118	4	23	6	51	1	14
36.6	206	530	30	178	26	136	4	9
37	60	267	10	128	14	153	4	24
37.1	36	68	1	4	1	3	1	3
37.2	24	199	9	124	13	150	3	21
E PRODUZIONE E DISTRIBUZIONE DI ENERGIA ELETTRICA, GAS E ACQUA	27	113.922	19	113.871	11	4.739	5	294
40	14	113.599	12	113.593	6	4.480	1	43
40.1	6	113.423	5	113.422	2	4.346	-	-
40.2	8	176	7	171	4	134	1	43
40.3	-	-	-	-	-	-	-	-
41	13	323	7	278	5	259	4	251
41.0	13	323	7	278	5	259	4	251
F COSTRUZIONI	9.335	69.129	2.426	46.858	2.103	34.765	707	25.672
45	9.335	69.129	2.426	46.858	2.103	34.765	707	25.672
45.1	189	1.300	39	934	62	975	14	621
45.2	4.850	47.895	1.495	35.043	1.126	23.914	513	20.910
45.3	2.594	15.944	750	10.039	697	8.678	144	3.965
45.4	1.690	3.961	139	831	214	1.187	35	172
45.5	12	29	3	11	4	11	1	4
G COMMERCIO ALL'INGROSSO E AL DETTAGLIO; RIPARAZIONE DI AUTOVEICOLI, MOTOCICLI E DI BENI PERSONALI E PER LA CASA	74.624	203.383	9.082	72.184	9.710	58.502	1.563	14.936
50	10.603	31.471	1.420	12.845	1.115	8.326	206	1.237
50.1	1.027	8.705	605	7.464	193	3.476	23	139
50.2	6.741	15.183	407	2.838	610	3.175	92	894
50.3	729	2.799	278	1.709	193	1.134	7	31
50.4	491	1.056	58	313	37	209	6	9
50.5	1.615	3.728	72	521	82	332	78	164
51	7.289	43.472	3.394	33.597	2.468	24.439	265	7.995
51.1	2.237	6.531	808	3.642	667	2.661	69	439
51.2	217	961	62	591	39	271	7	114
51.3	1.194	6.647	565	4.846	366	2.960	64	779
51.4	2.146	13.394	1.133	10.595	810	7.462	74	968
51.5	895	10.691	407	9.198	302	7.327	32	5.536
51.6	565	4.616	394	4.129	268	3.320	18	153
51.7	35	632	25	596	16	438	1	6

Tavola 3.7 segue - Imprese e addetti che utilizzano attrezzature informatiche, beni capitali in leasing, che sono consorziate o associate con altre strutture per sezione, sottosezione, divisione e gruppo di attività economica, classe di addetti e tipo di comune

ATTIVITÀ ECONOMICHE CLASSI DI ADDETTI TIPO DI COMUNE	DI CUI IMPRESE							
	TOTALE IMPRESE (a)		CON UTILIZZO DI ATTREZZATURE INFORMATICHE		CON UTILIZZO DI BENI CAPI- TALI IN LEASING		CONSORZIATE O ASSOCIATE TEMPORANEAMENTE (b)	
	N.	Addetti	N.	Addetti	N.	Addetti	N.	Addetti
52	56.732	128.440	4.268	25.742	6.127	25.737	1.082	5.704
52.1	3.473	12.683	268	3.879	628	4.702	265	2.475
52.2	10.094	21.819	341	1.617	1.000	3.434	269	1.030
52.3	2.573	8.001	487	2.685	515	2.307	99	454
52.4	28.134	66.423	3.015	15.849	3.847	14.597	419	1.645
52.5	483	996	19	257	20	156	1	5
52.6	9.471	14.884	30	1.054	21	254	4	6
52.7	2.504	3.634	108	401	96	287	35	89
H ALBERGHI E RISTORANTI	11.892	54.409	595	16.052	1.891	17.434	115	3.011
55	11.892	54.409	595	16.052	1.891	17.434	115	3.011
55.1	919	12.033	189	7.840	237	6.534	20	773
55.2	132	2.477	21	2.004	18	531	5	419
55.3	4.514	18.305	130	1.708	616	4.040	24	99
55.4	6.232	17.760	217	1.407	988	4.125	50	202
55.5	95	3.834	38	3.093	32	2.204	16	1.518
I TRASPORTI, MAGAZZINAGGIO E COMU- NICAZIONI	3.817	518.512	1.093	494.280	947	54.362	286	22.512
60	1.421	214.078	244	195.545	376	14.004	141	1.244
60.1	6	181.649	*	*	*	*	*	*
60.2	1.414	32.427	238	13.898	375	13.607	140	1.242
60.3	1	2	*	*	*	*	*	*
61	3	332	*	*	*	*	*	*
61.1	3	332	*	*	*	*	*	*
61.2	-	-	-	-	-	-	-	-
62	75	19.468	*	*	*	*	*	*
62.1	59	18.951	59	18.951	24	17.454	7	16.453
62.2	16	517	12	507	10	402	2	62
62.3	-	-	-	-	-	-	-	-
63	2.206	35.874	723	30.476	488	17.521	120	3.500
63.1	252	4.167	82	2.272	84	2.026	24	1.015
63.2	1.082	24.844	77	22.286	78	11.157	21	1.384
63.3	658	5.674	453	5.051	236	3.705	63	1.013
63.4	214	1.189	111	867	90	633	12	88
64	112	248.780	53	248.472	47	4.876	16	1.253
64.1	105	231.727	46	231.439	45	615	14	198
64.2	7	17.033	7	17.033	2	4.261	2	1.055
J INTERMEDIAZIONE MONETARIA E FI- NANZIARIA	3.275	93.488	2.021	90.959	1.019	66.314	245	20.369
65	653	74.484	438	73.965	151	55.495	49	14.332
65.1	34	64.348	34	64.348	9	51.931	11	13.369
65.2	619	10.136	404	9.617	142	3.564	38	963
66	38	10.714	38	10.714	15	7.318	10	5.516
66.0	38	10.714	38	10.714	15	7.318	10	5.516
67	2.584	8.290	1.545	6.280	853	3.501	186	521
67.1	270	1.713	154	1.488	99	978	24	95
67.2	2.314	6.577	1.391	4.792	754	2.523	162	426
K ATTIVITÀ IMMOBILIARI, NOLEGGIO, IN- FORMATICA, RICERCA, ALTRE ATTIVITÀ PROFESSIONALI ED IMPRENDITORIALI	20.730	108.210	11.391	86.332	5.625	54.224	922	25.678
70	2.280	6.397	815	3.532	393	1.744	119	456
70.1	594	1.913	211	1.131	114	627	29	166
70.2	309	1.105	76	607	32	148	7	34
70.3	1.377	3.379	528	1.794	247	969	83	256
71	595	3.158	195	2.272	111	1.202	21	127
71.1	68	1.806	20	1.619	18	703	3	5
71.2	27	141	11	96	12	87	9	63
71.3	68	432	22	243	27	204	5	51
71.4	432	779	142	314	54	208	4	8
72	2.128	26.960	1.945	26.425	949	16.344	170	13.905
72.1	84	3.390	73	3.366	31	624	10	3.077
72.2	717	13.988	672	13.879	344	10.283	99	7.766
72.3	1.069	6.853	995	6.567	467	3.287	40	1.642
72.4	28	1.095	25	1.091	19	1.052	3	824
72.5	118	498	71	391	34	228	4	37
72.6	112	1.136	109	1.131	54	870	14	559
73	251	2.413	132	2.188	59	1.497	26	894
73.1	132	2.023	94	1.936	45	1.369	21	833
73.2	119	390	38	252	14	128	5	61
74	15.476	69.282	8.304	51.915	4.113	33.437	586	10.296
74.1	8.490	26.666	5.006	20.460	2.113	11.342	224	1.251
74.2	3.491	11.420	1.899	8.918	894	5.346	173	4.121
74.3	32	276	23	261	13	186	2	25
74.4	676	2.486	351	1.645	275	1.315	31	188
74.5	17	172	10	65	3	33	3	61
74.6	62	4.211	35	3.850	25	2.737	4	19
74.7	467	16.148	142	11.712	127	9.022	30	4.056
74.8	2.241	7.903	838	5.004	663	3.456	119	575

Tavola 3.7 segue - Imprese e addetti che utilizzano attrezzature informatiche, beni capitali in leasing, che sono consorziate o associate con altre strutture per sezione, sottosezione, divisione e gruppo di attività economica, classe di addetti e tipo di comune

ATTIVITÀ ECONOMICHE CLASSI DI ADDETTI TIPO DI COMUNE	DI CUI IMPRESE							
	TOTALE IMPRESE (a)		CON UTILIZZO DI ATTREZZATURE INFORMATICHE		CON UTILIZZO DI BENI CAPI- TALI IN LEASING		CONSORZiate O ASSOCIATE TEMPORANEAMENTE (b)	
	N.	Addetti	N.	Addetti	N.	Addetti	N.	Addetti
M ISTRUZIONE	899	6.585	283	3.734	136	1.227	107	1.240
80	899	6.585	283	3.734	136	1.227	107	1.240
80.1	116	891	9	114	6	82	-	-
80.2	164	2.774	77	2.020	29	542	8	805
80.3	52	453	32	363	17	147	6	46
80.4	567	2.467	165	1.237	84	456	93	389
N SANITÀ E ALTRI SERVIZI SOCIALI	8.433	29.318	1.649	15.001	1.988	13.942	209	1.308
85	8.433	29.318	1.649	15.001	1.988	13.942	209	1.308
85.1	8.109	27.167	1.591	14.040	1.951	13.326	186	992
85.2	215	339	22	59	20	46	7	9
85.3	109	1.812	36	902	17	570	16	307
O ALTRI SERVIZI PUBBLICI, SOCIALI E PERSONALI	11.690	51.647	939	30.449	1.496	29.519	253	3.054
90	104	8.053	48	7.811	42	7.283	18	1.321
90.0	104	8.053	48	7.811	42	7.283	18	1.321
92	2.603	26.665	709	21.068	548	19.376	166	1.242
92.1	506	3.383	234	2.417	180	1.382	43	603
92.2	239	15.440	128	14.855	96	14.857	18	94
92.3	933	2.826	130	966	97	610	41	168
92.4	96	1.672	50	1.606	15	1.475	6	38
92.5	36	359	17	298	7	215	2	83
92.6	498	2.189	86	693	92	624	43	211
92.7	295	796	64	233	61	213	13	45
93	8.983	16.929	182	1.570	906	2.860	69	491
93.0	8.983	16.929	182	1.570	906	2.860	69	491
TOTALE	164.230	1.434.846	33.053	1.112.564	29.334	445.004	4.939	168.782
di cui imprese:								
- artigiane	34.831	76.948	2.195	10.965	4.505	17.368	519	1.764
- dell'industria in senso stretto (c)	19.086	298.491	3.510	256.052	4.388	114.250	453	50.784
- dei servizi	135.360	1.065.552	27.053	808.991	22.812	295.524	3.700	92.108
CLASSE DI ADDETTI								
1	70.243	70.243	6.835	6.835	5.466	5.466	1.071	1.071
2	40.401	80.802	5.803	11.606	5.861	11.722	790	1.580
3 - 5	35.824	131.425	9.910	37.757	9.540	36.378	1.371	5.220
6 - 9	9.042	64.279	4.320	31.200	3.752	26.974	564	4.095
10 - 19	5.389	70.706	3.431	45.770	2.826	37.369	503	6.690
20 - 49	2.174	63.973	1.724	51.472	1.228	36.298	331	10.275
50 - 99	543	37.827	450	31.687	291	20.401	114	7.815
100 - 199	307	42.637	279	39.176	187	25.915	84	12.060
200 - 499	192	58.624	188	57.576	118	36.265	67	20.971
500 - 999	64	45.092	63	44.529	31	21.964	24	16.951
1.000 e più	51	769.238	50	754.956	34	186.252	20	82.054
TOTALE	164.230	1.434.846	33.053	1.112.564	29.334	445.004	4.939	168.782
TIPO DI COMUNE								
- Comune capoluogo	120.886	1.290.159	26.629	1.047.733	22.665	394.196	3.823	154.149
- Altri comuni	43.344	144.687	6.424	64.831	6.669	50.808	1.116	14.633
TOTALE	164.230	1.434.846	33.053	1.112.564	29.334	445.004	4.939	168.782

(a) Riferito alle imprese censite in complesso

(b) Con altre strutture (imprese o istituzioni)

(c) Comprende le sezioni di attività: C - Estrazione di minerali; D - Attività manifatturiere; E - Produzione e distribuzione di energia elettrica, gas e acqua

Tavola 3.8 - Imprese dell'industria manifatturiera e addetti per sistema di produzione, sezione, sottosezione, divisione e gruppo di attività economica, classe di addetti e tipo di comune

ATTIVITÀ ECONOMICHE CLASSI DI ADDETTI TIPO DI COMUNE		PRODUZIONE IN SERIE									
		CON LAVORAZIONE COM- PLETAMENTE AUTOMA- TIZZATA		CON LAVORAZIONE NON COMPLETAMENTE AUTO- MATIZZATA		TOTALE		NON IN SERIE		TOTALE	
		N.	Addetti	N.	Addetti	N.	Addetti	N.	Addetti	N.	Addetti
D	ATTIVITÀ MANIFATTURIERE	326	31.054	2.265	39.046	2.591	70.100	16.377	112.840	18.968	182.940
DA	INDUSTRIE ALIMENTARI, DELLE BE- VANDE E DEL TABACCO	68	16.543	314	6.649	382	23.192	1.386	6.206	1.768	29.398
15		67	3.290	314	6.649	381	9.939	1.383	5.523	1.764	15.462
15.1		3	11	16	2.034	19	2.045	40	372	59	2.417
15.2		-	-	3	55	3	55	4	29	7	84
15.3		-	-	8	163	8	163	7	43	15	206
15.4		8	51	14	60	22	111	35	87	57	198
15.5		-	-	13	1.515	13	1.515	17	178	30	1.693
15.6		3	128	6	32	9	160	17	106	26	266
15.7		-	-	2	126	2	126	3	5	5	131
15.8		33	183	218	2.023	251	2.206	1.239	4.645	1.490	6.851
15.9		20	2.917	34	641	54	3.558	21	58	75	3.616
16		1	13.253	-	-	1	13.253	3	683	4	13.936
16.0		1	13.253	-	-	1	13.253	3	683	4	13.936
DB	INDUSTRIE TESSILI E DELL'ABBIGLIA- MENTO	28	138	327	3.049	355	3.187	2.055	5.165	2.410	8.352
17		*	*	*	*	*	*	*	*	382	1.522
17.1		*	*	*	*	*	*	*	*	2	90
17.2		-	-	-	-	-	-	-	-	-	-
17.3		-	-	3	54	3	54	2	4	5	58
17.4		5	6	9	81	14	87	131	400	145	487
17.5		-	-	13	212	13	212	35	164	48	376
17.6		*	*	*	*	*	*	*	*	1	27
17.7		-	-	32	174	32	174	149	310	181	484
18		*	*	*	*	*	*	*	*	2.028	6.830
18.1		-	-	11	40	11	40	40	72	51	112
18.2		23	132	245	2.372	268	2.504	1.428	3.547	1.696	6.051
18.3		-	-	12	26	12	26	269	641	281	667
DC	INDUSTRIE CONCIARIE, FABBRICA- ZIONE DI PRODOTTI IN CUOIO, PELLE E SIMILARI	-	-	33	184	33	184	181	450	214	634
19		-	-	33	184	33	184	181	450	214	634
19.1		-	-	2	14	2	14	6	13	8	27
19.2		-	-	18	87	18	87	151	371	169	458
19.3		-	-	13	83	13	83	24	66	37	149
DD	INDUSTRIA DEL LEGNO E DEI PRO- DOTTI IN LEGNO	*	*	*	*	*	*	*	*	2.262	4.928
20		*	*	*	*	*	*	*	*	2.262	4.928
20.1		-	-	9	66	9	66	104	279	113	345
20.2		*	*	*	*	*	*	*	*	1	7
20.3		5	71	95	462	100	533	1.377	2.820	1.477	3.353
20.4		-	-	2	5	2	5	15	42	17	47
20.5		4	8	27	110	31	118	623	1.058	654	1.176
DE	FABBRICAZIONE DELLA PASTA- CARTA, DELLA CARTA E DEI PRO- DOTTI DI CARTA; STAMPA ED EDITO- RIA	93	3.150	493	4.255	586	7.405	1.878	20.836	2.464	28.241
21		14	894	40	606	54	1.500	99	1.687	153	3.187
21.1		-	-	1	140	1	140	4	687	5	827
21.2		14	894	39	466	53	1.360	95	1.000	148	2.360
22		79	2.256	453	3.649	532	5.905	1.779	19.149	2.311	25.054
22.1		32	1.587	91	602	123	2.189	538	5.966	661	8.155
22.2		45	656	353	2.963	398	3.639	1.202	13.022	1.600	16.661
22.3		2	13	9	64	11	77	39	161	50	238
DF	FABBRICAZIONE DI COKE, RAFFINE- RIE DI PETROLIO, TRATTAMENTO DEI COMBUSTIBILI NUCLEARI	*	*	*	*	*	*	*	*	35	6.247
23		*	*	*	*	*	*	*	*	35	6.247
23.1		-	-	-	-	-	-	-	-	-	-
23.2		*	*	*	*	*	*	*	*	35	6.247
23.3		-	-	-	-	-	-	-	-	-	-
DG	FABBRICAZIONE DI PRODOTTI CHI- MICI E DI FIBRE SINTETICHE E ARTIFI- CIALI	16	3.206	89	9.261	105	12.467	120	2.612	225	15.079
24		16	3.206	89	9.261	105	12.467	120	2.612	225	15.079
24.1		-	-	3	68	3	68	13	248	16	316
24.2		-	-	1	210	1	210	3	7	4	217
24.3		-	-	11	105	11	105	22	133	33	238
24.4		13	3.167	32	4.759	45	7.926	17	1.134	62	9.060
24.5		3	39	31	3.853	34	3.892	46	299	80	4.191
24.6		-	-	11	266	11	266	19	791	30	1.057
24.7		-	-	-	-	-	-	-	-	-	-
DH	FABBRICAZIONE DI ARTICOLI IN GOMMA E MATERIE PLASTICHE	17	302	63	744	80	1.046	102	850	182	1.896
25		17	302	63	744	80	1.046	102	850	182	1.896
25.1		3	24	9	132	12	156	12	341	24	497
25.2		14	278	54	612	68	890	90	509	158	1.399

Tavola 3.8 segue - Imprese dell'industria manifatturiera e addetti per sistema di produzione, sezione, sottosezione, divisione e gruppo di attività economica, classe di addetti e tipo di comune

ATTIVITÀ ECONOMICHE CLASSI DI ADDETTI TIPO DI COMUNE	PRODUZIONE IN SERIE											
	CON LAVORAZIONE COM- PLETAMENTE AUTOMA- TIZZATA				CON LAVORAZIONE NON COMPLETAMENTE AUTO- MATIZZATA				NON IN SERIE		TOTALE	
	N.	Addetti	N.	Addetti	N.	Addetti	N.	Addetti	N.	Addetti	N.	Addetti
DI FABBRICAZIONE DI PRODOTTI DELLA LAVORAZIONE DI MINERALI NON METALLIFERI	29	936	143	2.643	172	3.579	679	4.573	851	8.152		
26	29	936	143	2.643	172	3.579	679	4.573	851	8.152		
26.1	1	29	12	87	13	116	144	632	157	748		
26.2	1	126	11	231	12	357	85	190	97	547		
26.3	-	-	-	-	-	-	11	142	11	142		
26.4	4	459	4	45	8	504	1	5	9	509		
26.5	2	50	3	53	5	103	7	1.845	12	1.948		
26.6	12	196	55	1.707	67	1.903	105	650	172	2.553		
26.7	9	76	54	492	63	568	319	1.093	382	1.661		
26.8	-	-	4	28	4	28	7	16	11	44		
DJ PRODUZIONE DI METALLO E FABBRICAZIONE DI PRODOTTI IN METALLO	24	263	242	2.071	266	2.334	2.291	12.027	2.557	14.361		
27	-	-	21	206	21	206	57	3.346	78	3.552		
27.1	-	-	-	-	-	-	-	-	-	-		
27.2	-	-	-	-	-	-	-	-	-	-		
27.3	-	-	9	68	9	68	15	344	24	412		
27.4	-	-	2	16	2	16	16	2.896	18	2.912		
27.5	-	-	10	122	10	122	26	106	36	228		
28	24	263	221	1.865	245	2.128	2.234	8.681	2.479	10.809		
28.1	12	165	94	941	106	1.106	760	4.165	866	5.271		
28.2	-	-	1	20	1	20	18	123	19	143		
28.3	-	-	-	-	-	-	-	-	-	-		
28.4	-	-	10	157	10	157	27	266	37	423		
28.5	5	21	29	289	34	310	219	1.183	253	1.493		
28.6	-	-	9	48	9	48	27	112	36	160		
28.7	7	77	78	410	85	487	1.183	2.832	1.268	3.319		
DK FABBRICAZIONE DI MACCHINE ED APPARECCHI MECCANICI, COMPRESI L'INSTALLAZIONE, IL MONTAGGIO, LA RIPARAZIONE E LA MANUTENZIONE	11	2.342	69	1.300	80	3.642	460	2.826	540	6.468		
29	11	2.342	69	1.300	80	3.642	460	2.826	540	6.468		
29.1	-	-	11	81	11	81	50	295	61	376		
29.2	5	128	32	778	37	906	293	1.826	330	2.732		
29.3	1	22	2	8	3	30	26	94	29	124		
29.4	-	-	5	33	5	33	12	68	17	101		
29.5	4	349	14	277	18	626	74	521	92	1.147		
29.6	*	*	*	*	*	*	*	*	2	1.907		
29.7	*	*	*	*	*	*	*	*	9	81		
DL FABBRICAZIONE DI MACCHINE ELETTRICHE E DI APPARECCHIATURE ELETTRICHE ED OTTICHE	7	82	205	5.625	212	5.707	2.298	21.716	2.510	27.423		
30	*	*	*	*	*	*	*	*	23	904		
30.0	*	*	*	*	*	*	*	*	23	904		
31	*	*	*	*	*	*	*	*	468	5.209		
31.1	-	-	12	174	12	174	46	861	58	1.035		
31.2	1	7	9	411	10	418	48	678	58	1.096		
31.3	*	*	*	*	*	*	*	*	3	111		
31.4	*	*	*	*	*	*	*	*	1	17		
31.5	-	-	14	354	14	354	111	315	125	669		
31.6	-	-	24	392	24	392	199	1.889	223	2.281		
32	5	65	65	2.984	70	3.049	548	12.551	618	15.600		
32.1	1	16	18	914	19	930	39	415	58	1.345		
32.2	3	43	42	1.913	45	1.956	504	12.097	549	14.053		
32.3	1	6	5	157	6	163	5	39	11	202		
33	1	10	74	1.133	75	1.143	1.326	4.567	1.401	5.710		
33.1	-	-	52	875	52	875	1.147	3.065	1.199	3.940		
33.2	*	*	*	*	*	*	*	*	84	1.198		
33.3	-	-	-	-	-	-	5	61	5	61		
33.4	-	-	16	180	16	180	96	321	112	501		
33.5	*	*	*	*	*	*	*	*	1	10		
DM FABBRICAZIONE DI MEZZI DI TRASPORTO	3	29	22	584	25	613	104	23.596	129	24.209		
34	2	18	7	418	9	436	26	194	35	630		
34.1	*	*	*	*	*	*	*	*	2	144		
34.2	-	-	3	276	3	276	8	107	11	383		
34.3	*	*	*	*	*	*	*	*	22	103		
35	1	11	15	166	16	177	78	23.402	94	23.579		
35.1	*	*	*	*	*	*	*	*	79	961		
35.2	*	*	*	*	*	*	*	*	3	305		
35.3	-	-	-	-	-	-	5	22.292	5	22.292		
35.4	-	-	2	15	2	15	3	3	5	18		
35.5	*	*	*	*	*	*	*	*	2	3		

Tavola 3.8 segue - Imprese dell'industria manifatturiera e addetti per sistema di produzione, sezione, sottosezione, divisione e gruppo di attività economica, classe di addetti e tipo di comune

ATTIVITÀ ECONOMICHE CLASSI DI ADDETTI TIPO DI COMUNE	PRODUZIONE IN SERIE									
	CON LAVORAZIONE COM- PLETAMENTE AUTOMA- TIZZATA		CON LAVORAZIONE NON COMPLETAMENTE AUTO- MATIZZATA		TOTALE		NON IN SERIE		TOTALE	
	N.	Addetti	N.	Addetti	N.	Addetti	N.	Addetti	N.	Addetti
DN ALTRE INDUSTRIE MANIFATTURIERE	16	160	125	1.472	141	1.632	2.680	5.920	2.821	7.552
36	13	86	120	1.457	133	1.543	2.628	5.742	2.761	7.285
36.1	3	20	97	1.242	100	1.262	1.852	4.177	1.952	5.439
36.2	4	14	5	109	9	123	548	995	557	1.118
36.3	1	1	-	-	1	1	11	34	12	35
36.4	-	-	3	25	3	25	6	20	9	45
36.5	-	-	4	19	4	19	21	99	25	118
36.6	5	51	11	62	16	113	190	417	206	530
37	3	74	5	15	8	89	52	178	60	267
37.1	-	-	5	15	5	15	31	53	36	68
37.2	3	74	-	-	3	74	21	125	24	199
TOTALE	326	31.054	2.265	39.046	2.591	70.100	16.377	112.840	18.968	182.940
- di cui imprese artigiane	-	-	497	2.033	497	2.033	10.066	24.887	10.583	26.920
CLASSE DI ADDETTI										
1	15	15	309	309	324	324	7.396	7.396	7.720	7.720
2	48	96	408	816	456	912	3.325	6.650	3.781	7.562
3 - 5	78	295	569	2.224	647	2.519	3.435	12.744	4.082	15.263
6 - 9	45	329	330	2.380	375	2.709	1.087	7.824	1.462	10.533
10 - 19	62	880	357	4.850	419	5.730	745	9.741	1.164	15.471
20 - 49	36	1.050	185	5.371	221	6.421	266	7.816	487	14.237
50 - 99	12	907	55	3.811	67	4.718	51	3.429	118	8.147
100 - 199	14	2.005	29	3.668	43	5.673	35	4.949	78	10.622
200 - 499	7	2.339	11	3.298	18	5.637	20	5.982	38	11.619
500 - 999	4	3.043	7	4.518	11	7.561	9	6.678	20	14.239
1.000 e più	5	20.095	5	7.801	10	27.896	8	39.631	18	67.527
TOTALE	326	31.054	2.265	39.046	2.591	70.100	16.377	112.840	18.968	182.940
TIPO DI COMUNE										
- Comune capoluogo	205	26.540	1.437	23.260	1.642	49.800	12.019	92.524	13.661	142.324
- Altri comuni	121	4.514	828	15.786	949	20.300	4.358	20.316	5.307	40.616
TOTALE	326	31.054	2.265	39.046	2.591	70.100	16.377	112.840	18.968	182.940

Tavola 3.9 - Imprese artigiane e addetti per forma giuridica, sezione, sottosezione, divisione e gruppo di attività economica, classe di addetti e tipo di comune

ATTIVITÀ ECONOMICHE CLASSI DI ADDETTI TIPO DI COMUNE	SOCIETÀ										
	IMPRESE INDIVIDUALI		IN NOME COLLETTIVO		COOPERATIVE		ALTRE FORME (a)		TOTALE		
	N.	Addetti	N.	Addetti	N.	Addetti	N.	Addetti	N.	Addetti	
A	AGRICOLTURA, CACCIA E SILVICOLTURA	19	35	3	15	-	-	-	-	22	50
01		2	2	-	-	-	-	-	-	2	2
01.4		2	2	-	-	-	-	-	-	2	2
02		17	33	3	15	-	-	-	-	20	48
02.0		17	33	3	15	-	-	-	-	20	48
C	ESTRAZIONE DI MINERALI	4	12	4	18	-	-	-	-	8	30
CA	ESTRAZIONE DI MINERALI ENERGETICI	-	-	-	-	-	-	-	-	-	-
10		-	-	-	-	-	-	-	-	-	-
10.1		-	-	-	-	-	-	-	-	-	-
10.2		-	-	-	-	-	-	-	-	-	-
10.3		-	-	-	-	-	-	-	-	-	-
CB	ESTRAZIONE DI MINERALI NON ENERGETICI	4	12	4	18	-	-	-	-	8	30
14		4	12	4	18	-	-	-	-	8	30
14.1		-	-	1	5	-	-	-	-	1	5
14.2		-	-	1	6	-	-	-	-	1	6
14.3		-	-	-	-	-	-	-	-	-	-
14.4		-	-	-	-	-	-	-	-	-	-
14.5		4	12	2	7	-	-	-	-	6	19
D	ATTIVITÀ MANIFATTURIERE	8.223	16.913	1.658	7.517	39	312	663	2.178	10.583	26.920
DA	INDUSTRIE ALIMENTARI, DELLE BEVANDE E DEL TABACCO	726	2.279	214	1.152	7	43	68	235	1.015	3.709
15		726	2.279	214	1.152	7	43	68	235	1.015	3.709
15.1		12	37	2	20	1	5	1	9	16	71
15.2		-	-	1	11	-	-	-	-	1	11
15.3		1	3	-	-	-	-	-	-	1	3
15.4		20	52	-	-	3	14	2	6	25	72
15.5		4	11	3	22	1	16	1	3	9	52
15.6		11	23	2	13	-	-	1	4	14	40
15.7		-	-	-	-	-	-	1	1	1	1
15.8		675	2.143	205	1.082	2	8	62	212	944	3.445
15.9		3	10	1	4	-	-	-	-	4	14
16		-	-	-	-	-	-	-	-	-	-
16.0		-	-	-	-	-	-	-	-	-	-
DB	INDUSTRIE TESSILI E DELL'ABBIGLIAMENTO	1.325	2.516	148	674	5	37	55	173	1.533	3.400
17		213	399	30	146	-	-	11	23	254	568
17.1		-	-	-	-	-	-	-	-	-	-
17.2		-	-	-	-	-	-	-	-	-	-
17.3		1	1	1	3	-	-	-	-	2	4
17.4		85	169	10	64	-	-	3	6	98	239
17.5		14	37	3	12	-	-	2	6	19	55
17.6		-	-	-	-	-	-	-	-	-	-
17.7		113	192	16	67	-	-	6	11	135	270
18		1.112	2.117	118	528	5	37	44	150	1.279	2.832
18.1		23	34	6	18	-	-	1	2	30	54
18.2		918	1.716	94	442	4	33	36	133	1.052	2.324
18.3		171	367	18	68	1	4	7	15	197	454
DC	INDUSTRIE CONCIARIE, FABBRICAZIONE DI PRODOTTI IN CUOIO, PELLE E SIMILARI	123	255	20	82	1	9	7	17	151	363
19		123	255	20	82	1	9	7	17	151	363
19.1		4	7	1	3	-	-	-	-	5	10
19.2		102	206	14	55	1	9	4	8	121	278
19.3		17	42	5	24	-	-	3	9	25	75
DD	INDUSTRIA DEL LEGNO E DEI PRODOTTI IN LEGNO	1.378	2.125	139	517	1	11	100	266	1.618	2.919
20		1.378	2.125	139	517	1	11	100	266	1.618	2.919
20.1		56	92	6	19	-	-	3	6	65	117
20.2		-	-	-	-	-	-	-	-	-	-
20.3		882	1.443	107	426	1	11	76	209	1.066	2.089
20.4		9	11	-	-	-	-	-	-	9	11
20.5		431	579	26	72	-	-	21	51	478	702
DE	FABBRICAZIONE DELLA PASTA-CARTA, DELLA CARTA E DEI PRODOTTI DI CARTA; STAMPA ED EDITORIA	571	1.563	180	933	8	74	49	232	808	2.802
21		36	114	11	81	3	51	3	19	53	265
21.1		-	-	1	18	-	-	-	-	1	18
21.2		36	114	10	63	3	51	3	19	52	247
22		535	1.449	169	852	5	23	46	213	755	2.537
22.1		15	31	6	32	2	7	2	35	25	105
22.2		518	1.416	162	818	3	16	44	178	727	2.428
22.3		2	2	1	2	-	-	-	-	3	4
DF	FABBRICAZIONE DI COKE, RAFFINERIE DI PETROLIO, TRATTAMENTO DEI COMBUSTIBILI NUCLEARI	3	11	-	-	-	-	-	-	3	11
23		3	11	-	-	-	-	-	-	3	11
23.2		3	11	-	-	-	-	-	-	3	11

Tavola 3.9 segue - Imprese artigiane e addetti per forma giuridica, sezione, sottosezione, divisione e gruppo di attività economica, classe di addetti e tipo di comune

ATTIVITÀ ECONOMICHE CLASSI DI ADDETTI TIPO DI COMUNE	SOCIETÀ									
	IMPRESE INDIVIDUALI		IN NOME COLLETTIVO		COOPERATIVE		ALTRE FORME (a)		TOTALE	
	N.	Addetti	N.	Addetti	N.	Addetti	N.	Addetti	N.	Addetti
DG FABBRICAZIONE DI PRODOTTI CHIMICI E DI FIBRE SINTETICHE E ARTIFICIALI	26	82	11	48	-	-	-	-	37	130
24	26	82	11	48	-	-	-	-	37	130
24.1	2	7	-	-	-	-	-	-	2	7
24.2	-	-	-	-	-	-	-	-	-	-
24.3	7	18	2	13	-	-	-	-	9	31
24.4	1	10	2	11	-	-	-	-	3	21
24.5	14	42	4	18	-	-	-	-	18	60
24.6	2	5	3	6	-	-	-	-	5	11
24.7	-	-	-	-	-	-	-	-	-	-
DH FABBRICAZIONE DI ARTICOLI IN GOMMA E MATERIE PLASTICHE	45	168	16	93	2	16	2	12	65	289
25	45	168	16	93	2	16	2	12	65	289
25.1	6	29	2	20	-	-	-	-	8	49
25.2	39	139	14	73	2	16	2	12	57	240
DI FABBRICAZIONE DI PRODOTTI DELLA LAVORAZIONE DI MINERALI NON METALLIFERI	337	834	80	415	3	17	45	178	465	1.444
26	337	834	80	415	3	17	45	178	465	1.444
26.1	71	208	15	100	-	-	8	50	94	358
26.2	55	97	6	19	-	-	3	6	64	122
26.3	-	-	-	-	-	-	1	3	1	3
26.4	-	-	-	-	-	-	-	-	-	-
26.5	1	1	-	-	-	-	-	-	1	1
26.6	45	144	10	57	1	8	9	27	65	236
26.7	160	370	49	239	2	9	24	92	235	710
26.8	5	14	-	-	-	-	-	-	5	14
DJ PRODUZIONE DI METALLO E FABBRICAZIONE DI PRODOTTI IN METALLO	1.128	2.474	326	1.538	5	30	108	393	1.567	4.435
27	23	68	14	63	1	5	4	27	42	163
27.2	-	-	-	-	-	-	-	-	-	-
27.3	3	7	4	20	1	5	2	22	10	54
27.4	3	3	3	15	-	-	2	5	8	23
27.5	17	58	7	28	-	-	-	-	24	86
28	1.105	2.406	312	1.475	4	25	104	366	1.525	4.272
28.1	309	779	143	684	2	13	26	99	480	1.575
28.2	3	20	2	6	-	-	2	10	7	36
28.3	-	-	-	-	-	-	-	-	-	-
28.4	8	48	5	23	-	-	1	4	14	75
28.5	114	272	28	228	-	-	11	34	153	534
28.6	7	23	5	26	1	4	2	6	15	59
28.7	664	1.264	129	508	1	8	62	213	856	1.993
DK FABBRICAZIONE DI MACCHINE ED APPARECCHI MECCANICI, COMPRESI L'INSTALLAZIONE, IL MONTAGGIO, LA RIPARAZIONE E LA MANUTENZIONE	149	457	59	327	-	-	21	97	229	881
29	149	457	59	327	-	-	21	97	229	881
29.1	11	46	10	56	-	-	4	11	25	113
29.2	95	299	33	176	-	-	12	69	140	544
29.3	15	20	2	12	-	-	2	4	19	36
29.4	3	20	1	19	-	-	-	-	4	39
29.5	24	69	13	64	-	-	1	2	38	135
29.6	-	-	-	-	-	-	-	-	-	-
29.7	1	3	-	-	-	-	2	11	3	14
DL FABBRICAZIONE DI MACCHINE ELETTRICHE E DI APPARECCHIATURE ELETTRICHE ED OTTICHE	837	1.549	256	932	4	41	84	230	1.181	2.752
30	-	-	-	-	-	-	-	-	-	-
30.0	-	-	-	-	-	-	-	-	-	-
31	149	403	38	173	1	8	14	39	202	623
31.1	16	78	6	40	-	-	-	-	22	118
31.2	3	11	3	15	-	-	1	2	7	28
31.3	-	-	-	-	-	-	-	-	-	-
31.5	65	143	9	49	-	-	5	11	79	203
31.6	65	171	20	69	1	8	8	26	94	274
32	237	399	48	197	1	21	16	44	302	661
32.1	6	34	5	28	1	21	-	-	12	83
32.2	230	359	42	164	-	-	16	44	288	567
32.3	1	6	1	5	-	-	-	-	2	11
33	451	747	170	562	2	12	54	147	677	1.468
33.1	404	638	153	488	2	12	53	139	612	1.277
33.2	17	37	4	23	-	-	-	-	21	60
33.3	-	-	-	-	-	-	-	-	-	-
33.4	30	72	13	51	-	-	1	8	44	131
33.5	-	-	-	-	-	-	-	-	-	-
DM FABBRICAZIONE DI MEZZI DI TRASPORTO	17	40	13	67	1	28	4	8	35	143
34	4	8	4	22	1	28	1	4	10	62
34.2	-	-	1	9	1	28	-	-	2	37
34.3	4	8	3	13	-	-	1	4	8	25
35	13	32	9	45	-	-	3	4	25	81
35.1	13	32	9	45	-	-	3	4	25	81
35.2	-	-	-	-	-	-	-	-	-	-
35.4	-	-	-	-	-	-	-	-	-	-
35.5	-	-	-	-	-	-	-	-	-	-

Tavola 3.9 segue - Imprese artigiane e addetti per forma giuridica, sezione, sottosezione, divisione e gruppo di attività economica, classe di addetti e tipo di comune

ATTIVITÀ ECONOMICHE CLASSI DI ADDETTI TIPO DI COMUNE	SOCIETÀ									
	IMPRESE INDIVIDUALI		IN NOME COLLETTIVO		COOPERATIVE		ALTRE FORME (a)		TOTALE	
	N.	Addetti	N.	Addetti	N.	Addetti	N.	Addetti	N.	Addetti
DN ALTRE INDUSTRIE MANIFATTURIERE	1.558	2.560	196	739	2	6	120	337	1.876	3.642
36	1.544	2.526	194	734	2	6	120	337	1.860	3.603
36.1	1.101	1.839	130	492	1	3	93	275	1.325	2.609
36.2	316	451	47	180	1	3	13	34	377	668
36.3	5	6	-	-	-	-	2	3	7	9
36.4	3	18	1	3	-	-	-	-	4	21
36.5	6	7	-	-	-	-	1	2	7	9
36.6	113	205	16	59	-	-	11	23	140	287
37	14	34	2	5	-	-	-	-	16	39
37.1	12	21	2	5	-	-	-	-	14	26
37.2	2	13	-	-	-	-	-	-	2	13
F COSTRUZIONI	2.763	5.733	550	2.334	31	217	134	474	3.478	8.758
45	2.763	5.733	550	2.334	31	217	134	474	3.478	8.758
45.1	82	153	15	52	1	2	4	8	102	215
45.2	833	1.949	187	860	16	68	49	214	1.085	3.091
45.3	980	2.352	243	1.032	7	84	36	126	1.266	3.594
45.4	862	1.271	104	386	7	63	45	126	1.018	1.846
45.5	6	8	1	4	-	-	-	-	7	12
G COMMERCIO ALL'INGROSSO E AL DETTAGLIO; RIPARAZIONE DI AUTO- VEICOLI, MOTOCICLI E DI BENI PERSO- NALI E PER LA CASA	9.089	15.235	1.326	4.477	39	128	654	1.732	11.108	21.572
50	3.888	6.565	646	2.337	2	13	434	1.166	4.970	10.081
50.2	3.490	5.896	606	2.200	2	13	410	1.112	4.508	9.221
50.4	173	236	20	54	-	-	7	13	200	303
50.5	225	433	20	83	-	-	17	41	262	557
51	202	485	99	349	13	42	17	51	331	927
51.2	-	-	2	5	-	-	-	-	2	5
51.3	69	178	33	141	5	17	6	16	113	352
51.4	66	132	25	96	5	19	9	30	105	277
51.5	55	152	30	82	3	6	2	5	90	245
51.6	12	23	9	25	-	-	-	-	21	48
52	4.999	8.185	581	1.791	24	73	203	515	5.807	10.564
52.2	1.027	1.950	95	372	-	-	48	149	1.170	2.471
52.4	2.367	4.170	393	1.168	24	73	95	222	2.879	5.633
52.5	67	96	7	19	-	-	2	2	76	117
52.7	1.538	1.969	86	232	-	-	58	142	1.682	2.343
H ALBERGHI E RISTORANTI	1.471	3.782	280	1.021	5	20	80	244	1.836	5.067
55	1.471	3.782	280	1.021	5	20	80	244	1.836	5.067
55.3	808	2.179	154	597	2	10	54	170	1.018	2.956
55.4	663	1.603	126	424	3	10	26	74	818	2.111
I TRASPORTI, MAGAZZINAGGIO E CO- MUNICAZIONI	711	1.359	114	430	16	225	39	112	880	2.126
60	510	940	75	301	5	69	20	45	610	1.355
60.1	-	-	-	-	-	-	-	-	-	-
60.2	510	940	75	301	5	69	20	45	610	1.355
61	-	-	-	-	-	-	-	-	-	-
61.2	-	-	-	-	-	-	-	-	-	-
63	201	419	39	129	11	156	19	67	270	771
63.1	24	81	8	47	7	99	2	24	41	251
63.2	177	338	31	82	4	57	17	43	229	520
K ATTIVITÀ IMMOBILIARI, NOLEGGIO, IN- FORMATICA, RICERCA, ALTRE ATTI- VITÀ PROFESSIONALI ED IMPRENDI- TORIALI	530	1.094	114	425	4	32	26	121	674	1.672
72	37	78	20	100	-	-	2	5	59	183
72.5	37	78	20	100	-	-	2	5	59	183
74	493	1.016	94	325	4	32	24	116	615	1.489
74.7	93	309	18	91	2	24	7	24	120	448
74.8	400	707	76	234	2	8	17	92	495	1.041
O ALTRI SERVIZI PUBBLICI, SOCIALI E PERSONALI	5.671	9.086	296	976	3	14	272	677	6.242	10.753
90	16	50	3	18	-	-	2	4	21	72
90.0	16	50	3	18	-	-	2	4	21	72
93	5.655	9.036	293	958	3	14	270	673	6.221	10.681
93.0	5.655	9.036	293	958	3	14	270	673	6.221	10.681
TOTALE	28.481	53.249	4.345	17.213	137	948	1.868	5.538	34.831	76.948
CLASSE DI ADDETTI										
1	17.379	17.379	296	296	17	17	163	163	17.855	17.855
2	5.905	11.810	1.523	3.046	15	30	952	1.904	8.395	16.790
3 - 5	4.215	15.175	1.743	6.547	57	223	616	2.239	6.631	24.184
6 - 9	672	4.684	508	3.632	25	198	102	727	1.307	9.241
10 e più	310	4.201	275	3.692	23	480	35	505	643	8.878
TOTALE	28.481	53.249	4.345	17.213	137	948	1.868	5.538	34.831	76.948
TIPO DI COMUNE										
- Comune capoluogo	18.985	36.363	3.016	11.686	99	700	1.297	3.777	23.397	52.526
- Altri comuni	9.496	16.886	1.329	5.527	38	248	571	1.761	11.434	24.422
TOTALE	28.481	53.249	4.345	17.213	137	948	1.868	5.538	34.831	76.948

(a) Comprende le società semplici o di fatto e le "altre forme" di impresa

Tavola 3.10 - Esercizi di commercio ambulante (commercio su aree pubbliche) e relativi addetti per classe di addetti, classe e categoria di attività economica

ATTIVITÀ ECONOMICHE	ESERCIZI CON ADDETTI						TOTALE		
	1	2	3 - 5		6 E PIÙ		Esercizi	ADDETTI	
			Esercizi	Addetti	Esercizi	Addetti		In complesso	Di cui titolari e familiari
52.62 Commercio al dettaglio ambulante in banchi e nei mercati	3.881	1.744	430	1.367	3	19	6.058	8.755	8.444
52.62.1 Commercio al dettaglio ambulante in banchi e nei mercati alimentari e bevande	2.360	1.149	296	939	-	-	3.805	5.597	5.386
52.62.2 Commercio al dettaglio ambulante in banchi e nei mercati di tessuti	44	18	4	13	-	-	66	93	90
52.62.3 Commercio al dettaglio ambulante in banchi e mercati di articoli di abbigliamento	523	165	26	82	-	-	714	935	910
52.62.4 Commercio al dettaglio ambulante in banchi e nei mercati di calzature e pelletterie	153	51	10	32	-	-	214	287	277
52.62.5 Commercio al dettaglio ambulante in banchi e nei mercati di mobili e articoli diversi per uso domestico	105	42	9	29	-	-	156	218	215
52.62.6 Commercio al dettaglio ambulante in banchi e nei mercati di articoli di occasione sia nuovi che usati	79	10	3	9	-	-	92	108	103
52.62.7 Commercio al dettaglio ambulante in banchi e nei mercati di altri articoli n.c.a.	617	309	82	263	3	19	1.011	1.517	1.463
52.63 Commercio al dettaglio effettuato in altre forme al di fuori di negozi	1.961	1.112	231	740	1	8	3.305	4.933	4.765
52.63.3 Commercio al dettaglio effettuato in posti mobili di alimentari e bevande	351	259	67	222	-	-	677	1.091	1.060
52.63.4 Commercio al dettaglio effettuato in posti mobili di tessuti e articoli di abbigliamento	891	475	91	285	-	-	1.457	2.126	2.054
52.63.5 Altro commercio ambulante in posti mobili	719	378	73	233	1	8	1.171	1.716	1.651
TOTALE	5.842	2.856	661	2.107	4	27	9.363	13.688	13.209

Tavola 3.11 - Esercizi di commercio ambulante (commercio su aree pubbliche) e relativi addetti per categoria posizionale, diffusione territoriale, numero di mezzi di trasporto in dotazione agli esercizi stessi e per classe e categoria di attività economica

ATTIVITÀ ECONOMICHE	ADDETTI				ESERCIZI CON ATTIVITÀ COMMERCIALE SVOLTA			MEZZI DI TRASPORTO					
	Esercizi	Titolari	Familiari coadiuvanti	Altro personale	Totale	In un solo comune	In più comuni	Motoveicoli	Autovetture	Autocarri	Autonegozi	Altri	Esercizi con mezzi di trasporto non indicati (a)
52.62 Commercio al dettaglio ambulante in banchi e nei mercati	6.058	6.058	2.386	311	8.755	5.511	547	81	918	1.845	48	159	3.117
52.62.1 Commercio al dettaglio ambulante in banchi e nei mercati alimentari e bevande	3.805	3.805	1.581	211	5.597	3.730	75	59	549	1.085	26	97	2.026
52.62.2 Commercio al dettaglio ambulante in banchi e nei mercati di tessuti	66	66	24	3	93	46	20	-	11	23	-	-	32
52.62.3 Commercio al dettaglio ambulante in banchi e mercati di articoli di abbigliamento	714	714	196	25	935	506	208	3	116	195	8	14	380
52.62.4 Commercio al dettaglio ambulante in banchi e nei mercati di calzature e pelletterie	214	214	63	10	287	153	61	-	26	61	3	6	121
52.62.5 Commercio al dettaglio ambulante in banchi e nei mercati di mobili e articoli diversi per uso domestico	156	156	59	3	218	115	41	1	37	79	3	5	65
52.62.6 Commercio al dettaglio ambulante in banchi e nei mercati di articoli di occasione sia nuovi che usati	92	92	11	5	108	81	11	-	18	7	1	4	63
52.62.7 Commercio al dettaglio ambulante in banchi e nei mercati di altri articoli n.c.a.	1.011	1.011	452	54	1.517	880	131	18	161	395	7	33	430
52.63 Commercio al dettaglio effettuato in altre forme al di fuori di negozi	3.305	3.305	1.460	168	4.933	1.624	1.681	94	390	2.514	155	69	412
52.63.3 Commercio al dettaglio effettuato in posti mobili di alimentari e bevande	677	677	383	31	1.091	431	246	26	82	419	108	15	147
52.63.4 Commercio al dettaglio effettuato in posti mobili di tessuti e articoli di abbigliamento	1.457	1.457	597	72	2.126	617	840	35	149	1.230	23	23	106
52.63.5 Altro commercio ambulante in posti mobili	1.171	1.171	480	65	1.716	576	595	33	159	865	24	31	159
TOTALE	9.363	9.363	3.846	479	13.688	7.135	2.228	175	1.308	4.359	203	228	3.529

(a) Comprende gli esercizi di commercio ambulante non interessati al fenomeno e quelli che, pur disponendo di mezzi di trasporto, non hanno fornito risposta

Le Istituzioni

Tavola 3.12 - Istituzioni per classe di addetti, forma istituzionale e tipo di comune

FORME ISTITUZIONALI TIPO DI COMUNE	CLASSI DI ADDETTI											Totale
	0 - 1	2	3 - 5	6 - 9	10 - 19	20 - 49	50 - 99	100 - 199	200 - 499	500 - 999	1000 e più	
Ministero o organo costituzionale	-	-	1	-	-	-	1	3	2	5	17	29
Ente locale (regione, provincia, comune)	-	-	-	19	32	25	22	8	11	1	3	121
Comunità montana	-	-	2	1	1	-	-	-	-	-	-	4
Ente sanitario pubblico	-	-	-	-	-	-	-	2	5	9	14	30
Ente di previdenza	5	1	2	1	4	5	6	7	4	2	6	43
Ente economico o ente di ricerca	2	1	4	3	2	6	8	10	8	5	9	58
Ente di assistenza, culturale, sportivo	1	3	3	1	5	24	11	11	5	3	5	72
Associazione riconosciuta o fondazione	867	163	243	100	102	90	37	24	17	8	5	1.656
Associazione non riconosciuta	807	138	202	73	60	47	19	18	13	-	13	1.390
Altra forma	17	3	11	8	4	8	3	2	-	-	2	58
TOTALE	1.699	309	468	206	210	205	107	85	65	33	74	3.461
di cui:												
- istituzioni pubbliche	25	8	23	33	48	68	51	43	35	25	56	415
- istituzioni sociali private	1.674	301	445	173	162	137	56	42	30	8	18	3.046
TIPO DI COMUNE												
- Comune capoluogo	1.160	240	399	162	156	164	82	70	51	23	72	2.579
- Altri comuni	539	69	69	44	54	41	25	15	14	10	2	882
TOTALE	1.699	309	468	206	210	205	107	85	65	33	74	3.461

Tavola 3.13 - Addetti alle istituzioni per classe di addetti e forma istituzionale

FORME ISTITUZIONALI	CLASSI DI ADDETTI											Totale
	1	2	3 - 5	6 - 9	10 - 19	20 - 49	50 - 99	100 - 199	200 - 499	500 - 999	1000 e più	
Ministero o organo costituzionale	-	-	5	-	-	-	90	456	753	3.487	1.445.677	1.450.468
Ente locale (regione, provincia, comune)	-	-	-	139	424	849	1.435	1.032	3.039	535	33.934	41.387
Comunità montana	-	-	10	9	13	-	-	-	-	-	-	32
Ente sanitario pubblico	-	-	-	-	-	-	-	264	2.054	6.824	33.084	42.226
Ente di previdenza	1	2	9	8	47	201	427	1.027	1.331	1.304	58.701	63.058
Ente economico o ente di ricerca	1	2	15	20	30	192	608	1.383	2.114	3.470	33.712	41.547
Ente di assistenza, culturale, sportivo	-	6	12	6	67	753	779	1.631	1.444	2.002	13.881	20.581
Associazione riconosciuta o fondazione	291	326	937	727	1.376	2.763	2.646	3.393	5.067	6.048	8.686	32.260
Associazione non riconosciuta	236	276	758	526	778	1.369	1.369	2.578	3.569	-	39.218	50.677
Altra forma	11	6	47	60	51	219	213	241	-	-	2.628	3.476
TOTALE	540	618	1.793	1.495	2.786	6.346	7.567	12.005	19.371	23.670	1.669.521	1.745.712
di cui addetti alle:												
- istituzioni pubbliche	13	16	98	242	632	2.214	3.552	6.034	10.735	17.622	1.621.617	1.662.775
- istituzioni sociali private	527	602	1.695	1.253	2.154	4.132	4.015	5.971	8.636	6.048	47.904	82.937

Tavola 3.14 - Istituzioni per classe di addetti, sezione, sottosezione, divisione, gruppo di attività economica e tipo di comune

ATTIVITÀ ECONOMICHE TIPO DI COMUNE		CLASSI DI ADDETTI										Totale	
		0 - 1	2	3 - 5	6 - 9	10 - 19	20 - 49	50 - 99	100 - 199	199 - 499	500 - 999		1000 e più
A	AGRICOLTURA, CACCIA E SILVICOLTURA	-	-	-	-	-	1	-	-	-	-	-	1
01		-	-	-	-	-	1	-	-	-	-	-	1
01.4		-	-	-	-	-	1	-	-	-	-	-	1
E	PRODUZIONE E DISTRIBUZIONE DI ENERGIA ELETTRICA, GAS E ACQUA	-	-	1	1	1	-	1	-	-	-	-	4
41		-	-	1	1	1	-	1	-	-	-	-	4
41.0		-	-	1	1	1	-	1	-	-	-	-	4
J	INTERMEDIAZIONE MONETARIA E FINANZIARIA	-	-	-	-	-	-	-	-	-	1	-	1
65		-	-	-	-	-	-	-	-	-	1	-	1
65.2		-	-	-	-	-	-	-	-	-	1	-	1
K	ATTIVITÀ IMMOBILIARI, NOLEGGIO, INFORMATICA, RICERCA, ALTRE ATTIVITÀ PROFESSIONALI ED IMPRENDITORIALI	14	8	12	6	6	8	4	9	-	-	4	71
73		14	8	12	6	6	8	4	9	-	-	4	71
73.1		9	2	5	5	-	5	2	8	-	-	4	40
73.2		5	6	7	1	6	3	2	1	-	-	-	31
L	PUBBLICA AMMINISTRAZIONE E DIFESA; ASSICURAZIONE SOCIALE OBBLIGATORIA	10	2	12	24	39	33	33	20	22	12	30	237
75		10	2	12	24	39	33	33	20	22	12	30	237
75.1		5	1	10	23	35	28	27	11	18	8	19	185
75.2		-	-	-	-	-	-	-	2	-	2	5	9
75.3		5	1	2	1	4	5	6	7	4	2	6	43
M	ISTRUZIONE	46	11	30	22	30	44	24	17	11	2	2	239
80		46	11	30	22	30	44	24	17	11	2	2	239
80.1		8	4	11	9	11	30	8	5	8	1	-	95
80.2		8	2	9	8	6	10	15	9	3	1	-	71
80.3		1	1	-	-	3	2	1	2	-	-	2	12
80.4		29	4	10	5	10	2	-	1	-	-	-	61
N	SANITÀ E ALTRI SERVIZI SOCIALI	84	23	41	20	27	25	20	15	15	15	18	303
85		84	23	41	20	27	25	20	15	15	15	18	303
85.1		4	-	2	1	-	-	1	4	7	12	16	47
85.3		80	23	39	19	27	25	19	11	8	3	2	256
O	ALTRI SERVIZI PUBBLICI, SOCIALI E PERSONALI	1.545	265	372	133	107	94	25	24	17	3	20	2.605
90		2	-	2	-	-	2	-	-	-	-	-	6
90.0		2	-	2	-	-	2	-	-	-	-	-	6
91		753	157	212	97	81	59	16	18	16	1	18	1.428
91.1		135	50	91	55	49	29	6	8	4	1	8	436
91.2		11	4	8	5	7	6	1	1	2	-	3	48
91.3		607	103	113	37	25	24	9	9	10	-	7	944
92		790	108	158	36	26	33	9	6	1	2	2	1.171
92.3		186	24	19	9	1	3	1	2	1	1	-	247
92.5		65	13	17	8	9	4	2	-	-	-	-	118
92.6		425	55	103	18	14	25	6	4	-	1	2	653
92.7		114	16	19	1	2	1	-	-	-	-	-	153
TOTALE		1.699	309	468	206	210	205	107	85	65	33	74	3.461
di cui:													
- istituzioni pubbliche		25	8	23	33	48	68	51	43	35	25	56	415
- istituzioni sociali private		1.674	301	445	173	162	137	56	42	30	8	18	3.046
TIPO DI COMUNE													
- Comune capoluogo		1.160	240	399	162	156	164	82	70	51	23	72	2.579
- Altri comuni		539	69	69	44	54	41	25	15	14	10	2	882
TOTALE		1.699	309	468	206	210	205	107	85	65	33	74	3.461

Tavola 3.15 - Addetti alle istituzioni per classe di addetti e sezione, sottosezione, divisione e gruppo di attività economica

ATTIVITÀ ECONOMICHE	CLASSI DI ADDETTI											Totale
	1	2	3 - 5	6 - 9	10 - 19	20 - 49	50 - 99	100 - 199	200 - 499	500 - 999	1000 e più	
A AGRICOLTURA, CACCIA E SILVICOLTURA	-	-	-	-	-	23	-	-	-	-	-	23
01	-	-	-	-	-	23	-	-	-	-	-	23
01.4	-	-	-	-	-	23	-	-	-	-	-	23
E PRODUZIONE E DISTRIBUZIONE DI ENERGIA ELETTRICA, GAS E ACQUA	-	-	4	8	15	-	83	-	-	-	-	110
41	-	-	4	8	15	-	83	-	-	-	-	110
41.0	-	-	4	8	15	-	83	-	-	-	-	110
J INTERMEDIAZIONE MONETARIA E FINANZIARIA	-	-	-	-	-	-	-	-	-	569	-	569
65	-	-	-	-	-	-	-	-	-	569	-	569
65.2	-	-	-	-	-	-	-	-	-	569	-	569
K ATTIVITÀ IMMOBILIARI, NOLEGGIO, INFORMATICA, RICERCA, ALTRE ATTIVITÀ PROFESSIONALI ED IMPRENDITORIALI	6	16	44	37	84	266	285	1.327	-	-	14.725	16.790
73	6	16	44	37	84	266	285	1.327	-	-	14.725	16.790
73.1	3	4	20	31	-	173	135	1.193	-	-	14.725	16.284
73.2	3	12	24	6	84	93	150	134	-	-	-	506
L PUBBLICA AMMINISTRAZIONE E DIFESA; ASSICURAZIONE SOCIALE OBBLIGATORIA	5	4	52	178	514	1.146	2.248	2.730	6.463	8.227	1.553.966	1.575.533
75	5	4	52	178	514	1.146	2.248	2.730	6.463	8.227	1.553.966	1.575.533
75.1	4	2	43	170	467	945	1.821	1.368	5.132	5.829	1.356.642	1.372.423
75.2	-	-	-	-	-	-	-	335	-	1.094	138.623	140.052
75.3	1	2	9	8	47	201	427	1.027	1.331	1.304	58.701	63.058
M ISTRUZIONE	15	22	120	165	415	1.308	1.677	2.393	2.942	1.510	8.209	18.776
80	15	22	120	165	415	1.308	1.677	2.393	2.942	1.510	8.209	18.776
80.1	5	8	44	68	159	898	598	678	2.204	717	-	5.379
80.2	2	4	35	58	83	300	987	1.212	738	793	-	4.212
80.3	1	2	-	-	39	64	92	369	-	-	8.209	8.776
80.4	7	8	41	39	134	46	-	134	-	-	-	409
N SANITÀ E ALTRI SERVIZI SOCIALI	24	46	156	140	339	745	1.473	2.113	5.182	11.392	41.084	62.694
85	24	46	156	140	339	745	1.473	2.113	5.182	11.392	41.084	62.694
85.1	2	-	7	9	-	-	69	556	3.011	9.182	36.529	49.365
85.3	22	46	149	131	339	745	1.404	1.557	2.171	2.210	4.555	13.329
O ALTRI SERVIZI PUBBLICI, SOCIALI E PERSONALI	490	530	1.417	967	1.419	2.858	1.801	3.442	4.784	1.972	51.537	71.217
90	2	-	9	-	-	51	-	-	-	-	-	62
90.0	2	-	9	-	-	51	-	-	-	-	-	62
91	282	314	811	706	1.083	1.757	1.163	2.532	4.561	750	49.247	63.206
91.1	74	100	352	411	670	865	457	1.283	1.176	750	20.135	26.273
91.2	8	8	32	32	90	189	74	109	422	-	14.108	15.072
91.3	200	206	427	263	323	703	632	1.140	2.963	-	15.004	21.861
92	206	216	597	261	336	1.050	638	910	223	1.222	2.290	7.949
92.3	53	48	77	64	10	103	93	392	223	668	-	1.731
92.5	22	26	61	60	119	116	140	-	-	-	-	544
92.6	99	110	385	128	173	808	405	518	-	554	2.290	5.470
92.7	32	32	74	9	34	23	-	-	-	-	-	204
TOTALE	540	618	1.793	1.495	2.786	6.346	7.567	12.005	19.371	23.670	1.669.521	1.745.712
di cui addetti alle:												
- istituzioni pubbliche	13	16	98	242	632	2.214	3.552	6.034	10.735	17.622	1.621.617	1.662.775
- istituzioni sociali private	527	602	1.695	1.253	2.154	4.132	4.015	5.971	8.636	6.048	47.904	82.937

Tavola 3.16 - Istituzioni e unità locali dipendenti secondo la diffusione territoriale per sezione, sottosezione, divisione e gruppo di attività economica, classe di addetti e tipo di comune

ATTIVITÀ ECONOMICHE CLASSI DI ADDETTI TIPO DI COMUNE		ISTITUZIONI A DIFFUSIONE											
		COMUNALE				PROVINCIALE		REGIONALE		NAZIONALE		TOTALE	
				DI CUI PLURILocalizzate									
		Istituzioni	Unità locali	Istituzioni	Unità locali	Istituzioni	Unità locali	Istituzioni	Unità locali	Istituzioni	Unità locali	Istituzioni	Unità locali
A	AGRICOLTURA, CACCIA E SILVICOLTURA	-	-	-	-	-	-	-	-	1	2	1	2
01		-	-	-	-	-	-	-	-	1	2	1	2
01.4		-	-	-	-	-	-	-	-	1	2	1	2
E	PRODUZIONE E DISTRIBUZIONE DI ENERGIA ELETTRICA, GAS E ACQUA	4	4	-	-	-	-	-	-	-	-	4	4
41		4	4	-	-	-	-	-	-	-	-	4	4
41.0		4	4	-	-	-	-	-	-	-	-	4	4
J	INTERMEDIAZIONE MONETARIA E FINANZIARIA	-	-	-	-	-	-	-	-	1	2	1	2
65		-	-	-	-	-	-	-	-	1	2	1	2
65.2		-	-	-	-	-	-	-	-	1	2	1	2
K	ATTIVITÀ IMMOBILIARI, NOLEGGIO, INFORMATICA, RICERCA, ALTRE ATTIVITÀ PROFESSIONALI ED IMPRENDITORIALI	57	59	2	4	-	-	-	-	14	455	71	514
73		57	59	2	4	-	-	-	-	14	455	71	514
73.1		28	28	-	-	-	-	-	-	12	450	40	478
73.2		29	31	2	4	-	-	-	-	2	5	31	36
L	PUBBLICA AMMINISTRAZIONE E DIFESA; ASSICURAZIONE SOCIALE OBBLIGATORIA	185	749	122	686	6	71	2	107	44	60.765	237	61.692
75		185	749	122	686	6	71	2	107	44	60.765	237	61.692
75.1		153	712	119	678	6	71	2	107	24	56.942	185	57.832
75.2		3	3	-	-	-	-	-	-	6	2.617	9	2.620
75.3		29	34	3	8	-	-	-	-	14	1.206	43	1.240
M	ISTRUZIONE	155	178	16	39	4	11	6	71	74	842	239	1.102
80		155	178	16	39	4	11	6	71	74	842	239	1.102
80.1		41	48	4	11	1	3	2	9	51	576	95	636
80.2		46	55	6	15	3	8	3	21	19	246	71	330
80.3		9	14	4	9	-	-	1	41	2	4	12	59
80.4		59	61	2	4	-	-	-	-	2	16	61	77
N	SANITÀ E ALTRI SERVIZI SOCIALI	213	482	32	301	19	203	2	6	69	3.415	303	4.106
85		213	482	32	301	19	203	2	6	69	3.415	303	4.106
85.1		25	258	15	248	15	194	-	-	7	196	47	648
85.3		188	224	17	53	4	9	2	6	62	3.219	256	3.458
O	ALTRI SERVIZI PUBBLICI, SOCIALI E PERSONALI	2.300	2.392	74	166	18	66	4	8	283	34.021	2.605	36.487
90		5	5	-	-	-	-	-	-	1	4	6	9
90.0		5	5	-	-	-	-	-	-	1	4	6	9
91		1.187	1.240	41	94	16	62	4	8	221	30.924	1.428	32.234
91.1		365	383	14	32	5	22	1	2	65	4.825	436	5.232
91.2		13	15	2	4	-	-	-	-	35	5.849	48	5.864
91.3		809	842	25	58	11	40	3	6	121	20.250	944	21.138
92		1.108	1.147	33	72	2	4	-	-	61	3.093	1.171	4.244
92.3		242	255	9	22	2	4	-	-	3	9	247	268
92.5		111	118	7	14	-	-	-	-	7	30	118	148
92.6		605	619	13	27	-	-	-	-	48	3.035	653	3.654
92.7		150	155	4	9	-	-	-	-	3	19	153	174
TOTALE		2.914	3.864	246	1.196	47	351	14	192	486	99.502	3.461	103.909
di cui:													
- istituzioni pubbliche		275	1.091	147	963	24	276	3	148	113	65.689	415	67.204
- istituzioni sociali private		2.639	2.773	99	233	23	75	11	44	373	33.813	3.046	36.705
CLASSE DI ADDETTI													
0 - 1		1.647	1.678	27	58	5	11	2	4	45	154	1.699	1.847
2		284	299	15	30	5	12	-	-	20	68	309	379
3 - 5		420	437	13	30	3	10	2	6	43	225	468	678
6 - 9		157	197	27	67	6	28	2	5	41	369	206	599
10 - 19		168	244	43	119	-	-	-	-	42	462	210	706
20 - 49		104	219	33	148	7	23	3	12	91	1.942	205	2.196
50 - 99		57	172	34	149	3	9	-	-	47	1.716	107	1.897
100 - 199		33	93	16	76	1	11	1	4	50	2.710	85	2.818
200 - 499		20	218	17	215	4	54	2	32	39	4.246	65	4.550
500 - 999		9	73	8	72	10	145	-	-	14	1.822	33	2.040
1000 e più		15	234	13	232	3	48	2	129	54	85.788	74	86.199
TOTALE		2.914	3.864	246	1.196	47	351	14	192	486	99.502	3.461	103.909
TIPO DI COMUNE													
- Comune capoluogo		2.073	2.457	116	500	21	125	12	188	473	99.388	2.579	102.158
- Altri comuni		841	1.407	130	696	26	226	2	4	13	114	882	1.751
TOTALE		2.914	3.864	246	1.196	47	351	14	192	486	99.502	3.461	103.909

Tavola 3.17 - Istituzioni e addetti secondo il numero di unità locali per sezione, sottosezione, divisione e gruppo di attività economica, classe di addetti e tipo di comune

ATTIVITÀ ECONOMICHE CLASSI DI ADDETTI TIPO DI COMUNE	ISTITUZIONI PLURILocalizzate con unità locali											
	ISTITUZIONI UNILocalizzate		2		3		4		5 E PIÙ		TOTALE	
	N.	Addetti	N.	Addetti	N.	Addetti	N.	Addetti	N.	Addetti	N.	Addetti
A AGRICOLTURA, CACCIA E SILVICOLTURA	-	-	1	23	-	-	-	-	-	-	1	23
01	-	-	1	23	-	-	-	-	-	-	1	23
01.4	-	-	1	23	-	-	-	-	-	-	1	23
E PRODUZIONE E DISTRIBUZIONE DI ENERGIA ELETTRICA, GAS E ACQUA	4	110	-	-	-	-	-	-	-	-	4	110
41	4	110	-	-	-	-	-	-	-	-	4	110
41.0	4	110	-	-	-	-	-	-	-	-	4	110
J INTERMEDIAZIONE MONETARIA E FINANZIARIA	-	-	1	569	-	-	-	-	-	-	1	569
65	-	-	1	569	-	-	-	-	-	-	1	569
65.2	-	-	1	569	-	-	-	-	-	-	1	569
K ATTIVITÀ IMMOBILIARI, NOLEGGIO, INFORMATICA, RICERCA, ALTRE ATTIVITÀ PROFESSIONALI ED IMPRENDITORIALI	55	2.519	6	303	2	100	1	24	7	13.844	71	16.790
73	55	2.519	6	303	2	100	1	24	7	13.844	71	16.790
73.1	28	2.136	3	207	1	73	1	24	7	13.844	40	16.284
73.2	27	383	3	96	1	27	-	-	-	-	31	506
L PUBBLICA AMMINISTRAZIONE E DIFESA; ASSICURAZIONE SOCIALE OBBLIGATORIA	63	4.122	35	788	33	4.166	15	847	91	1.565.610	237	1.575.533
75	63	4.122	35	788	33	4.166	15	847	91	1.565.610	237	1.575.533
75.1	34	2.091	34	729	31	3.223	14	764	72	1.365.616	185	1.372.423
75.2	3	835	-	-	-	-	-	-	6	139.217	9	140.052
75.3	26	1.196	1	59	2	943	1	83	13	60.777	43	63.058
M ISTRUZIONE	139	1.440	24	1.759	5	328	11	507	60	14.742	239	18.776
80	139	1.440	24	1.759	5	328	11	507	60	14.742	239	18.776
80.1	37	316	8	94	2	48	7	171	41	4.750	95	5.379
80.2	40	731	8	326	2	94	4	336	17	2.725	71	4.212
80.3	5	157	5	1.300	1	186	-	-	1	7.133	12	8.776
80.4	57	236	3	39	-	-	-	-	1	134	61	409
N SANITÀ E ALTRI SERVIZI SOCIALI	181	2.379	20	3.313	16	364	9	688	77	55.950	303	62.694
85	181	2.379	20	3.313	16	364	9	688	77	55.950	303	62.694
85.1	10	1.160	2	2.824	-	-	-	-	35	45.381	47	49.365
85.3	171	1.219	18	489	16	364	9	688	42	10.569	256	13.329
O ALTRI SERVIZI PUBBLICI, SOCIALI E PERSONALI	2.226	5.181	144	1.341	43	946	17	330	175	63.419	2.605	71.217
90	5	40	-	-	-	-	1	22	-	-	6	62
90.0	5	40	-	-	-	-	1	22	-	-	6	62
91	1.146	3.355	104	694	38	909	11	276	129	57.972	1.428	63.206
91.1	351	2.099	37	374	14	778	5	212	29	22.810	436	26.273
91.2	11	37	14	100	4	15	1	4	18	14.916	48	15.072
91.3	784	1.219	53	220	20	116	5	60	82	20.246	944	21.861
92	1.075	1.786	40	647	5	37	5	32	46	5.447	1.171	7.949
92.3	233	397	12	468	-	-	-	-	2	866	247	1.731
92.5	104	336	9	127	-	-	2	12	3	69	118	544
92.6	592	883	15	46	3	32	3	20	40	4.489	653	5.470
92.7	146	170	4	6	2	5	-	-	1	23	153	204
TOTALE	2.668	15.751	231	8.096	99	5.904	53	2.396	410	1.713.565	3.461	1.745.712
di cui:												
- istituzioni pubbliche	128	7.661	51	5.401	36	4.284	22	1.479	178	1.643.950	415	1.662.775
- istituzioni sociali private	2.540	8.090	180	2.695	63	1.620	31	917	232	69.615	3.046	82.937
CLASSE DI ADDETTI												
0 - 1	1.620	501	56	27	11	6	3	-	9	6	1.699	540
2	269	538	29	58	6	12	1	2	4	8	309	618
3 - 5	407	1.547	28	118	10	37	5	20	18	71	468	1.793
6 - 9	130	943	32	233	15	108	7	52	22	159	206	1.495
10 - 19	125	1.628	38	529	17	219	9	119	21	291	210	2.786
20 - 49	71	2.089	24	682	19	556	13	416	78	2.603	205	6.346
50 - 99	23	1.621	14	990	11	749	9	655	50	3.552	107	7.567
100 - 199	17	2.432	5	767	3	506	4	544	56	7.756	85	12.005
200 - 499	3	1.218	1	223	3	1.151	2	588	56	16.191	65	19.371
500 - 999	1	500	2	1.456	4	2.560	-	-	26	19.154	33	23.670
1000 e più	2	2.734	2	3.013	-	-	-	-	70	1.663.774	74	1.669.521
TOTALE	2.668	15.751	231	8.096	99	5.904	53	2.396	410	1.713.565	3.461	1.745.712
TIPO DI COMUNE												
- Comune capoluogo	1.957	14.207	178	7.494	67	5.196	35	1.548	342	1.696.681	2.579	1.725.126
- Altri comuni	711	1.544	53	602	32	708	18	848	68	16.884	882	20.586
TOTALE	2.668	15.751	231	8.096	99	5.904	53	2.396	410	1.713.565	3.461	1.745.712

Tavola 3.18 - Istituzioni e addetti che utilizzano attrezzature informatiche, beni capitali in leasing, che sono consorziate o associate con altre strutture per sezione, sottosezione, divisione e gruppo di attività economica, classe di addetti e tipo di comune

ATTIVITÀ ECONOMICHE CLASSI DI ADDETTI TIPO DI COMUNE	TOTALE ISTITUZIONI (a)		DI CUI ISTITUZIONI					
	N.	Addetti	CON UTILIZZO DI ATTREZZATURE INFORMATICHE		CON UTILIZZO DI BENI CAPITALI IN LEASING		CONSORZIATE O ASSOCIATE TEMPORANEAMENTE (b)	
			N.	Addetti	N.	Addetti	N.	Addetti
A AGRICOLTURA, CACCIA E SILVICOLTURA	1	23	*	*	*	*	*	*
01	1	23	*	*	*	*	*	*
01.4	1	23	*	*	*	*	*	*
E PRODUZIONE E DISTRIBUZIONE DI ENERGIA ELETTRICA, GAS E ACQUA	4	110	1	83	-	-	-	-
41	4	110	1	83	-	-	-	-
41.0	4	110	1	83	-	-	-	-
J INTERMEDIAZIONE MONETARIA E FINANZIARIA	1	569	*	*	*	*	*	*
65	1	569	*	*	*	*	*	*
65.2	1	569	*	*	*	*	*	*
K ATTIVITÀ IMMOBILIARI, NOLEGGIO, INFORMATICA, RICERCA, ALTRE ATTIVITÀ PROFESSIONALI ED IMPRENDITORIALI	71	16.790	62	16.741	15	6.858	5	5.273
73	71	16.790	62	16.741	15	6.858	5	5.273
73.1	40	16.284	36	16.273	9	6.540	5	5.273
73.2	31	506	26	468	6	318	-	-
L PUBBLICA AMMINISTRAZIONE E DIFESA; ASSICURAZIONE SOCIALE OBBLIGATORIA	237	1.575.533	163	1.572.272	32	111.992	32	57.680
75	237	1.575.533	163	1.572.272	32	111.992	32	57.680
75.1	185	1.372.423	117	1.369.167	26	33.284	26	17.545
75.2	9	140.052	9	140.052	2	37.949	-	-
75.3	43	63.058	37	63.053	4	40.759	6	40.135
M ISTRUZIONE	239	18.776	89	14.325	19	9.050	19	8.591
80	239	18.776	89	14.325	19	9.050	19	8.591
80.1	95	5.379	10	2.011	2	350	2	238
80.2	71	4.212	47	3.435	10	1.351	7	27
80.3	12	8.776	9	8.553	3	7.338	3	8.301
80.4	61	409	23	326	4	11	7	25
N SANITÀ E ALTRI SERVIZI SOCIALI	303	62.694	159	53.163	21	6.874	51	14.141
85	303	62.694	159	53.163	21	6.874	51	14.141
85.1	47	49.365	40	43.109	8	5.443	13	9.824
85.3	256	13.329	119	10.054	13	1.431	38	4.317
O ALTRI SERVIZI PUBBLICI, SOCIALI E PERSONALI	2.605	71.217	792	65.601	118	7.187	478	25.222
90	6	62	4	32	1	29	1	29
90.0	6	62	4	32	1	29	1	29
91	1.428	63.206	579	59.097	79	6.928	259	23.258
91.1	436	26.273	299	25.512	33	3.691	123	12.146
91.2	48	15.072	32	14.902	4	264	15	8.333
91.3	944	21.861	248	18.683	42	2.973	121	2.779
92	1.171	7.949	209	6.472	38	230	218	1.935
92.3	247	1.731	28	1.385	8	53	31	44
92.5	118	544	55	306	7	93	19	94
92.6	653	5.470	104	4.696	20	84	142	1.743
92.7	153	204	22	85	3	-	26	54
TOTALE	3.461	1.745.712	1.268	1.722.777	205	141.961	585	110.907
di cui:								
- istituzioni pubbliche	415	1.662.775	295	1.651.617	55	132.473	70	87.852
- istituzioni sociali private	3.046	82.937	973	71.160	150	9.488	515	23.055
CLASSE DI ADDETTI								
0 - 1	1.699	540	278	108	42	14	267	79
2	309	618	102	204	11	22	51	102
3 - 5	468	1.793	207	800	25	102	92	366
6 - 9	206	1.495	115	850	19	137	45	332
10 - 19	210	2.786	127	1.690	21	319	39	551
20 - 49	205	6.346	133	4.188	27	845	35	1.151
50 - 99	107	7.567	85	5.943	14	924	11	758
100 - 199	-	-	-	-	-	-	-	-
200 - 499	-	-	-	-	-	-	-	-
500 - 999	-	-	-	-	-	-	-	-
1000 e più	257	1.724.567	221	1.708.994	46	139.598	45	107.568
TOTALE	3.461	1.745.712	1.268	1.722.777	205	141.961	585	110.907
TIPO DI COMUNE								
- Comune capoluogo	2.579	1.725.126	1.107	1.706.392	171	137.152	455	105.812
- Altri comuni	882	20.586	161	16.385	34	4.809	130	5.095
TOTALE	3.461	1.745.712	1.268	1.722.777	205	141.961	585	110.907

(a) Riferito alle istituzioni censite in complesso
(b) Con altre strutture (imprese o istituzioni)

Le unità locali delle imprese

Tavola 3.19 - Unità locali delle imprese per classe di addetti, sezione, sottosezione, divisione, gruppo di attività economica e tipo di comune

ATTIVITÀ ECONOMICHE TIPO DI COMUNE	CLASSI DI ADDETTI											Unità locali senza ad- detti	Totale
	1	2	3 - 5	6 - 9	10 - 19	20 - 49	50 - 99	100 - 199	200 - 499	500 - 999	1000 e più		
A AGRICOLTURA, CACCIA E SILVICOLTURA	156	91	60	16	7	4	3	2	-	-	-	2	341
01	140	81	51	14	6	3	3	2	-	-	-	2	302
01.1	66	50	22	4	1	-	-	-	-	-	-	-	143
01.2	12	5	2	-	-	-	-	-	-	-	-	-	19
01.4	61	25	27	9	5	3	3	2	-	-	-	2	137
01.5	1	1	-	1	-	-	-	-	-	-	-	-	3
02	16	10	9	2	1	1	-	-	-	-	-	-	39
02.0	16	10	9	2	1	1	-	-	-	-	-	-	39
B PESCA, PISCICOLTURA E SERVIZI CONNESSI	61	12	50	2	1	1	-	-	-	-	-	-	127
05	61	12	50	2	1	1	-	-	-	-	-	-	127
05.0	61	12	50	2	1	1	-	-	-	-	-	-	127
C ESTRAZIONE DI MINE- RALI	14	11	29	36	17	15	2	3	-	-	-	1	128
CA ESTRAZIONE DI MINE- RALI ENERGETICI	-	-	-	1	1	2	-	3	-	-	-	-	7
10	-	-	-	-	-	-	-	-	-	-	-	-	-
10.1	-	-	-	-	-	-	-	-	-	-	-	-	-
10.2	-	-	-	-	-	-	-	-	-	-	-	-	-
10.3	-	-	-	-	-	-	-	-	-	-	-	-	-
11	-	-	-	1	1	2	-	3	-	-	-	-	7
11.1	-	-	-	-	-	-	-	2	-	-	-	-	2
11.2	-	-	-	1	1	2	-	1	-	-	-	-	5
12	-	-	-	-	-	-	-	-	-	-	-	-	-
12.0	-	-	-	-	-	-	-	-	-	-	-	-	-
CB ESTRAZIONE DI MINE- RALI NON ENERGETICI	14	11	29	35	16	13	2	-	-	-	-	1	121
13	-	-	-	-	-	-	-	-	-	-	-	-	-
13.1	-	-	-	-	-	-	-	-	-	-	-	-	-
13.2	-	-	-	-	-	-	-	-	-	-	-	-	-
14	14	11	29	35	16	13	2	-	-	-	-	1	121
14.1	4	4	12	14	11	9	2	-	-	-	-	1	57
14.2	5	1	8	10	-	2	-	-	-	-	-	-	26
14.3	-	-	2	-	-	-	-	-	-	-	-	-	2
14.4	-	-	-	-	-	-	-	-	-	-	-	-	-
14.5	5	6	7	11	5	2	-	-	-	-	-	-	36
D ATTIVITÀ MANIFATTU- RIERE	8.331	4.159	4.516	1.563	1.186	572	150	86	46	17	9	42	20.677
DA INDUSTRIE ALIMENTARI, DELLE BEVANDE E DEL TABACCO	384	430	724	216	106	60	16	9	3	2	1	6	1.957
15	382	430	724	216	104	58	15	8	3	1	1	6	1.948
15.1	11	9	23	12	8	5	1	2	1	-	1	1	74
15.2	-	-	5	1	2	1	-	-	-	-	-	-	9
15.3	3	2	3	1	6	1	-	1	-	-	-	-	17
15.4	18	14	24	3	2	-	-	-	-	-	-	1	62
15.5	15	6	7	4	8	4	2	-	-	1	-	-	47
15.6	8	4	6	5	1	4	-	-	-	-	-	-	28
15.7	1	3	3	-	-	1	-	-	-	-	-	-	8
15.8	310	381	633	180	63	31	5	2	1	-	-	3	1.609
15.9	16	11	20	10	14	11	7	3	1	-	-	1	94
16	2	-	-	-	2	2	1	1	-	1	-	-	9
16.0	2	-	-	-	2	2	1	1	-	1	-	-	9
DB INDUSTRIE TESSILI E DELL'ABBIGLIAMENTO	1.369	487	431	120	82	34	7	1	2	-	-	4	2.537
17	212	79	67	28	16	9	2	-	-	-	-	-	413
17.1	-	-	1	-	-	1	-	-	-	-	-	-	2
17.2	-	-	-	1	-	-	-	-	-	-	-	-	1
17.3	3	-	1	1	1	-	-	-	-	-	-	-	6
17.4	69	38	32	9	7	2	-	-	-	-	-	-	157
17.5	24	5	8	8	6	1	1	-	-	-	-	-	53
17.6	1	-	1	-	-	2	-	-	-	-	-	-	4
17.7	115	36	24	9	2	3	1	-	-	-	-	-	190
18	1.157	408	364	92	66	25	5	1	2	-	-	4	2.124
18.1	33	14	7	3	1	-	-	-	-	-	-	-	58
18.2	991	325	287	79	58	24	4	1	2	-	-	4	1.775
18.3	133	69	70	10	7	1	1	-	-	-	-	-	291
DC INDUSTRIE CONCIARIE, FABBRICAZIONE DI PRO- DOTTI IN CUOIO, PELLE E SIMILARI	102	50	46	14	10	2	-	-	-	-	-	1	225
19	102	50	46	14	10	2	-	-	-	-	-	1	225
19.1	3	1	3	-	1	-	-	-	-	-	-	-	8
19.2	82	41	37	10	5	1	-	-	-	-	-	1	177
19.3	17	8	6	4	4	1	-	-	-	-	-	-	40
DD INDUSTRIA DEL LEGNO E DEI PRODOTTI IN LE- GNO	1.461	458	288	52	51	13	1	-	-	-	-	2	2.326
20	1.461	458	288	52	51	13	1	-	-	-	-	2	2.326
20.1	70	16	16	8	8	1	-	-	-	-	-	1	120
20.2	-	1	-	1	-	-	-	-	-	-	-	-	2
20.3	900	299	229	37	32	8	1	-	-	-	-	-	1.506
20.4	8	4	3	2	1	-	-	-	-	-	-	-	18
20.5	483	138	40	4	10	4	-	-	-	-	-	1	680

Tavola 3.19 segue - Unità locali delle imprese per classe di addetti, sezione, sottosezione, divisione, gruppo di attività economica e tipo di comune

ATTIVITÀ ECONOMICHE TIPO DI COMUNE	CLASSI DI ADDETTI											Unità locali senza ad- detti	Totale
	1	2	3 - 5	6 - 9	10 - 19	20 - 49	50 - 99	100 - 199	200 - 499	500 - 999	1000 e più		
DE FABBRICAZIONE DELLA PASTA-CARTA, DELLA CARTA E DEI PRODOTTI DI CARTA; STAMPA ED EDITORIA	716	537	730	307	255	132	28	20	11	1	2	7	2.746
21	32	20	44	25	30	14	4	5	1	-	-	-	175
21.1	2	1	1	-	3	1	-	1	-	-	-	-	9
21.2	30	19	43	25	27	13	4	4	1	-	-	-	166
22	684	517	686	282	225	118	24	15	10	1	2	7	2.571
22.1	181	163	228	100	80	48	10	10	6	-	-	5	831
22.2	485	343	446	177	142	67	14	5	4	1	2	2	1.688
22.3	18	11	12	5	3	3	-	-	-	-	-	-	52
DF FABBRICAZIONE DI COKE, RAFFINERIE DI PETROLIO, TRATTAMENTO DEI COMBUSTIBILI NUCLEARI	6	5	9	11	7	15	3	1	2	1	-	-	60
23	6	5	9	11	7	15	3	1	2	1	-	-	60
23.1	-	-	-	-	-	-	-	-	-	-	-	-	-
23.2	6	5	9	11	7	15	3	1	2	1	-	-	60
23.3	-	-	-	-	-	-	-	-	-	-	-	-	-
DG FABBRICAZIONE DI PRODOTTI CHIMICI E DI FIBRE SINTETICHE E ARTIFICIALI	31	55	70	47	50	27	19	13	8	5	1	3	329
24	31	55	70	47	50	27	19	13	8	5	1	3	329
24.1	2	5	5	4	3	5	3	-	-	-	-	1	28
24.2	-	2	1	1	-	-	-	-	-	-	-	-	4
24.3	8	6	12	9	11	-	-	-	-	-	-	-	46
24.4	7	13	18	13	18	16	11	9	6	2	1	2	116
24.5	11	23	26	14	10	3	2	3	1	3	-	-	96
24.6	3	6	8	6	8	3	3	1	1	-	-	-	39
24.7	-	-	-	-	-	-	-	-	-	-	-	-	-
DH FABBRICAZIONE DI ARTICOLI IN GOMMA E MATERIE PLASTICHE	46	35	46	27	28	15	3	1	1	-	1	-	203
25	46	35	46	27	28	15	3	1	1	-	1	-	203
25.1	5	6	2	2	9	2	-	-	1	-	1	-	28
25.2	41	29	44	25	19	13	3	1	-	-	-	-	175
DI FABBRICAZIONE DI PRODOTTI DELLA LAVORAZIONE DI MINERALI NON METALLIFERI	267	192	270	128	88	38	10	2	2	-	-	8	1.005
26	267	192	270	128	88	38	10	2	2	-	-	8	1.005
26.1	53	40	44	18	18	5	-	-	-	-	-	1	179
26.2	41	30	16	3	8	1	-	-	-	-	-	-	99
26.3	4	4	4	-	1	-	1	-	-	-	-	-	14
26.4	-	-	2	4	2	4	3	-	-	-	-	-	15
26.5	4	-	1	6	2	2	1	2	-	-	-	6	26
26.6	48	30	59	41	35	22	2	1	-	-	-	1	239
26.7	111	86	139	53	22	4	2	-	-	-	-	-	417
26.8	6	2	5	3	-	-	-	-	-	-	-	-	16
DJ PRODUZIONE DI METALLO E FABBRICAZIONE DI PRODOTTI IN METALLO	1.043	529	658	230	166	79	10	9	-	-	-	3	2.727
27	22	22	21	12	9	10	2	5	-	-	-	-	103
27.1	-	-	1	-	-	-	-	2	-	-	-	-	3
27.2	-	-	-	-	-	-	-	-	-	-	-	-	-
27.3	5	4	6	3	2	4	2	-	-	-	-	-	26
27.4	6	5	8	2	4	2	-	3	-	-	-	-	30
27.5	11	13	6	7	3	4	-	-	-	-	-	-	44
28	1.021	507	637	218	157	69	8	4	-	-	-	3	2.624
28.1	252	184	267	108	82	38	5	2	-	-	-	-	938
28.2	-	2	7	6	5	1	1	-	-	-	-	-	22
28.3	-	-	-	-	-	-	-	-	-	-	-	-	-
28.4	3	7	9	11	7	6	-	-	-	-	-	1	44
28.5	102	35	58	22	30	12	2	1	-	-	-	1	263
28.6	12	7	11	4	4	1	-	-	-	-	-	-	39
28.7	652	272	285	67	29	11	-	1	-	-	-	1	1.318
DK FABBRICAZIONE DI MACCHINE ED APPARECCHI MECCANICI, COMPRESI L'INSTALLAZIONE, IL MONTAGGIO, LA RIPARAZIONE E LA MANUTENZIONE	134	115	188	96	76	29	12	5	2	-	1	-	658
29	134	115	188	96	76	29	12	5	2	-	1	-	658
29.1	13	13	26	12	12	2	-	-	-	-	-	-	78
29.2	72	71	117	61	43	16	5	3	1	-	-	-	389
29.3	15	8	3	5	3	1	-	-	-	-	-	-	35
29.4	2	4	7	1	4	-	-	-	-	-	-	-	18
29.5	30	16	28	15	12	9	3	1	1	-	-	-	115
29.6	2	-	1	-	1	-	3	-	-	-	1	-	8
29.7	-	3	6	2	1	1	1	1	-	-	-	-	15

Tavola 3.19 segue - Unità locali delle imprese per classe di addetti, sezione, sottosezione, divisione, gruppo di attività economica e tipo di comune

ATTIVITÀ ECONOMICHE TIPO DI COMUNE		CLASSI DI ADDETTI											Unità locali senza ad- detti	Totale
		1	2	3 - 5	6 - 9	10 - 19	20 - 49	50 - 99	100 - 199	200 - 499	500 - 999	1000 e più		
DL	FABBRICAZIONE DI MACCHINE ELETTRICHE E DI APPARECCHIATURE ELETTRICHE ED OTTICHE	1.087	626	552	193	169	98	36	18	12	7	2	6	2.806
30		4	4	5	11	8	9	4	1	1	1	-	-	48
30.0		4	4	5	11	8	9	4	1	1	1	-	-	48
31		134	102	133	70	49	32	14	5	3	1	-	2	545
31.1		8	1	22	13	14	5	1	1	2	-	-	-	67
31.2		6	9	18	11	14	11	4	1	-	-	-	1	75
31.3		1	2	1	-	1	-	1	-	-	-	-	-	6
31.4		-	1	-	-	1	-	-	-	-	-	-	-	2
31.5		46	39	35	9	5	1	2	1	-	-	-	-	138
31.6		73	50	57	37	14	15	6	2	1	1	-	1	257
32		288	117	122	48	62	32	15	10	5	5	2	-	706
32.1		3	16	22	12	9	5	1	1	-	2	-	-	71
32.2		284	101	94	32	50	26	12	9	5	3	2	-	618
32.3		1	-	6	4	3	1	2	-	-	-	-	-	17
33		661	403	292	64	50	25	3	2	3	-	-	4	1.507
33.1		594	360	217	38	23	13	1	2	1	-	-	3	1.252
33.2		24	14	40	14	13	6	2	-	1	-	-	1	115
33.3		-	2	2	1	1	1	-	-	1	-	-	-	8
33.4		43	27	31	11	12	5	-	-	-	-	-	-	129
33.5		-	-	2	-	1	-	-	-	-	-	-	-	3
DM	FABBRICAZIONE DI MEZZI DI TRASPORTO	42	19	35	18	20	11	2	6	2	1	1	-	157
34		13	2	5	6	7	4	-	3	-	-	-	-	40
34.1		2	-	-	-	-	1	-	1	-	-	-	-	4
34.2		-	-	-	4	4	2	-	2	-	-	-	-	12
34.3		11	2	5	2	3	1	-	-	-	-	-	-	24
35		29	17	30	12	13	7	2	3	2	1	1	-	117
35.1		22	13	27	10	9	2	1	-	-	-	-	-	84
35.2		1	3	1	-	-	-	1	1	-	-	-	-	7
35.3		2	-	1	2	3	5	-	2	1	1	1	-	18
35.4		3	-	1	-	1	-	1	-	-	-	-	-	6
35.5		1	1	-	-	-	-	-	-	-	-	-	-	2
DN	ALTRE INDUSTRIE MANIFATTURIERE	1.643	621	469	104	78	19	3	1	1	-	-	2	2.941
36		1.617	608	455	100	72	18	3	1	1	-	-	2	2.877
36.1		1.130	429	317	82	56	15	3	1	-	-	-	1	2.034
36.2		354	120	84	8	4	1	-	-	1	-	-	-	572
36.3		9	3	-	1	-	1	-	-	-	-	-	-	14
36.4		1	1	5	1	1	-	-	-	-	-	-	-	9
36.5		11	5	7	1	3	-	-	-	-	-	-	-	27
36.6		112	50	42	7	8	1	-	-	-	-	-	1	221
37		26	13	14	4	6	1	-	-	-	-	-	-	64
37.1		20	9	9	-	-	-	-	-	-	-	-	-	38
37.2		6	4	5	4	6	1	-	-	-	-	-	-	26
E	PRODUZIONE E DISTRIBUZIONE DI ENERGIA ELETTRICA, GAS E ACQUA	8	17	29	30	28	59	14	14	7	6	2	4	218
40		5	5	17	21	20	51	13	14	7	6	2	4	165
40.1		4	2	7	15	14	41	12	12	5	5	2	-	119
40.2		1	3	10	6	6	9	1	2	2	1	-	4	45
40.3		-	-	-	-	-	1	-	-	-	-	-	-	1
41		3	12	12	9	8	8	1	-	-	-	-	-	53
41.0		3	12	12	9	8	8	1	-	-	-	-	-	53
F	COSTRUZIONI	4.009	1.736	2.454	1.127	827	410	66	41	7	-	-	67	10.744
45		4.009	1.736	2.454	1.127	827	410	66	41	7	-	-	67	10.744
45.1		94	39	28	25	14	8	1	1	-	-	-	1	211
45.2		1.867	948	1.491	715	509	279	50	29	7	-	-	55	5.950
45.3		988	461	650	305	273	108	14	11	-	-	-	4	2.814
45.4		1.055	285	282	80	31	15	1	-	-	-	-	3	1.752
45.5		5	3	3	2	-	-	-	-	-	-	-	4	17
G	COMMERCIO ALL'INGROSSO E AL DETTAGLIO; RIPARAZIONE DI AUTOVEICOLI, MOTOCICLI E DI BENI PERSONALI E PER LA CASA	36.285	22.569	15.914	3.258	1.427	479	113	34	19	1	1	88	80.188
50		5.384	2.913	2.196	470	268	69	15	8	5	-	-	5	11.333
50.1		501	311	279	110	90	41	11	8	4	-	-	1	1.356
50.2		3.627	1.765	1.205	220	101	18	2	-	1	-	-	2	6.941
50.3		198	210	285	73	49	7	2	-	-	-	-	-	824
50.4		296	123	81	17	10	-	-	-	-	-	-	1	528
50.5		762	504	346	50	18	3	-	-	-	-	-	-	1.684
51		2.185	1.969	2.660	952	587	216	45	10	12	1	1	17	8.555
51.1		990	569	597	155	55	13	3	-	-	-	-	4	2.386
51.2		80	63	68	16	10	1	2	-	-	-	-	-	240
51.3		250	288	485	173	112	37	8	2	-	-	-	2	1.357
51.4		524	579	856	312	206	96	17	3	1	-	-	9	2.603
51.5		203	217	354	157	109	29	7	3	2	-	1	1	1.083
51.6		134	146	283	125	84	37	7	2	8	1	-	1	828
51.7		4	7	17	14	11	3	1	-	1	-	-	-	58

Tavola 3.19 segue - Unità locali delle imprese per classe di addetti, sezione, sottosezione, divisione, gruppo di attività economica e tipo di comune

ATTIVITÀ ECONOMICHE TIPO DI COMUNE	CLASSI DI ADDETTI											Unità locali senza ad- detti	Totale
	1	2	3 - 5	6 - 9	10 - 19	20 - 49	50 - 99	100 - 199	200 - 499	500 - 999	1000 e più		
52	28.716	17.787	11.058	1.836	572	194	53	16	2	-	-	66	60.300
52.1	1.105	1.168	1.021	248	123	113	47	12	2	-	-	2	3.841
52.2	4.541	3.638	1.994	247	74	15	-	-	-	-	-	5	10.514
52.3	948	650	795	291	61	1	-	-	-	-	-	4	2.750
52.4	13.874	8.935	6.348	996	303	59	5	2	-	-	-	51	30.573
52.5	322	120	55	10	1	2	-	-	-	-	-	2	512
52.6	5.904	2.886	688	7	4	3	1	2	-	-	-	-	9.495
52.7	2.022	390	157	37	6	1	-	-	-	-	-	2	2.615
H ALBERGHI E RISTO- RANTI	2.823	3.596	4.585	1.142	513	156	61	20	8	-	-	11	12.915
55	2.823	3.596	4.585	1.142	513	156	61	20	8	-	-	11	12.915
55.1	96	136	347	143	165	65	34	15	2	-	-	-	1.003
55.2	43	23	36	20	16	4	2	-	1	-	-	-	145
55.3	766	1.174	1.997	500	183	35	5	2	1	-	-	4	4.687
55.4	1.832	2.182	2.018	335	108	23	8	1	-	-	-	5	6.512
55.5	86	81	187	144	41	29	12	2	4	-	-	2	588
I TRASPORTI, MAGAZZI- NAGGIO E COMUNICA- ZIONI	1.455	1.031	1.271	550	514	340	114	62	52	31	19	29	5.468
60	705	262	330	156	130	78	40	24	23	13	8	17	1.786
60.1	4	2	18	24	19	25	11	8	9	5	3	10	138
60.2	701	259	312	132	111	53	29	16	14	8	5	7	1.647
60.3	-	1	-	-	-	-	-	-	-	-	-	-	1
61	3	1	2	3	-	4	-	1	-	-	-	1	15
61.1	3	1	2	3	-	4	-	1	-	-	-	1	15
61.2	-	-	-	-	-	-	-	-	-	-	-	-	-
62	20	24	55	41	34	26	2	2	1	-	3	-	208
62.1	17	23	49	38	32	21	1	1	-	-	3	-	186
62.2	3	1	6	3	2	5	1	1	-	-	-	-	22
62.3	-	-	-	-	-	-	-	-	-	-	-	-	-
63	693	682	761	217	168	91	28	11	4	4	1	11	2.671
63.1	143	57	70	35	38	38	11	6	1	-	-	9	408
63.2	374	419	264	34	35	22	10	4	3	3	1	2	1.171
63.3	117	155	332	119	65	27	5	1	-	1	-	-	822
63.4	59	51	95	29	30	4	2	-	-	-	-	-	270
64	34	62	123	133	182	141	44	24	24	14	7	-	788
64.1	28	46	88	98	152	80	22	10	9	6	5	-	544
64.2	6	16	35	35	30	61	22	14	15	8	2	-	244
J INTERMEDIAZIONE MO- NETARIA E FINANZIARIA	1.310	930	1.250	436	530	247	60	45	32	16	7	8	4.671
65	260	190	372	247	433	203	50	33	21	15	5	3	1.832
65.1	46	55	162	168	371	158	33	27	12	14	5	1	1.052
65.2	214	135	210	79	62	45	17	6	9	1	-	2	780
66	33	34	54	38	43	27	10	11	10	1	2	2	265
66.0	33	34	54	38	43	27	10	11	10	1	2	2	265
67	1.017	706	824	151	54	17	-	1	1	-	-	3	2.774
67.1	113	65	75	20	14	7	-	1	1	-	-	-	296
67.2	904	641	749	131	40	10	-	-	-	-	-	3	2.478
K ATTIVITÀ IMMOBILIARI, NOLEGGIO, INFORMA- TICA, RICERCA, ALTRE ATTIVITÀ PROFESSIONI- NALI ED IMPRENDITO- RIALI	9.816	4.864	5.071	1.284	764	338	115	67	56	5	4	32	22.416
70	1.206	607	541	113	52	21	-	-	1	-	-	4	2.545
70.1	285	155	136	40	23	8	-	-	-	-	-	2	649
70.2	145	81	61	20	12	2	-	-	1	-	-	1	323
70.3	776	371	344	53	17	11	-	-	-	-	-	1	1.573
71	339	157	106	21	25	10	2	2	-	-	-	2	664
71.1	20	25	25	5	10	6	1	2	-	-	-	1	95
71.2	6	7	9	5	4	-	-	-	-	-	-	-	31
71.3	18	20	25	2	8	2	1	-	-	-	-	-	76
71.4	295	105	47	9	3	2	-	-	-	-	-	1	462
72	449	490	821	306	195	107	34	25	21	1	2	4	2.455
72.1	27	20	31	21	8	6	4	2	4	-	1	1	125
72.2	160	152	247	114	91	69	22	17	14	1	1	2	890
72.3	198	253	445	134	68	19	6	3	2	-	-	1	1.129
72.4	7	6	8	7	3	1	-	2	-	-	-	-	34
72.5	36	29	50	17	13	4	2	-	1	-	-	-	152
72.6	21	30	40	13	12	8	-	1	-	-	-	-	125
73	119	46	47	19	24	8	2	4	2	-	-	-	271
73.1	45	29	31	12	18	5	2	4	2	-	-	-	148
73.2	74	17	16	7	6	3	-	-	-	-	-	-	123
74	7.703	3.564	3.556	825	468	192	77	36	32	4	2	22	16.481
74.1	4.026	2.066	2.109	465	207	52	8	8	4	-	1	12	8.958
74.2	2.200	592	572	134	78	34	4	6	3	2	-	2	3.627
74.3	16	8	8	7	2	-	2	-	-	-	-	-	43
74.4	246	195	195	58	37	18	5	-	-	-	-	2	756
74.5	4	5	8	5	1	2	-	-	-	-	-	-	25
74.6	15	11	20	9	9	6	12	3	7	-	-	-	92
74.7	116	63	106	47	59	57	41	15	16	2	1	1	524
74.8	1.080	624	538	100	75	23	5	4	2	-	-	5	2.456
M ISTRUZIONE	224	258	298	96	90	56	7	3	-	-	-	5	1.037
80	224	258	298	96	90	56	7	3	-	-	-	5	1.037
80.1	14	18	43	22	20	7	-	-	-	-	-	-	124
80.2	29	26	56	26	34	30	6	3	-	-	-	3	213
80.3	8	10	19	10	9	4	-	-	-	-	-	-	60
80.4	173	204	180	38	27	15	1	-	-	-	-	2	640

Tavola 3.19 segue - Unità locali delle imprese per classe di addetti, sezione, sottosezione, divisione, gruppo di attività economica e tipo di comune

ATTIVITÀ ECONOMICHE TIPO DI COMUNE	CLASSI DI ADDETTI											Unità locali senza ad- detti	Totale	
	1	2	3 - 5	6 - 9	10 - 19	20 - 49	50 - 99	100 - 199	200 - 499	500 - 999	1000 e più			
N														
SANITÀ E ALTRI SERVIZI SOCIALI	5.078	2.146	1.190	280	162	79	36	21	9	-	-		17	9.018
85	5.078	2.146	1.190	280	162	79	36	21	9	-	-		17	9.018
85.1	4.898	2.083	1.144	262	144	58	30	19	8	-	-		15	8.661
85.2	160	49	18	1	1	-	-	-	-	-	-		1	230
85.3	20	14	28	17	17	21	6	2	1	-	-		1	127
O	6.606	2.795	2.044	385	213	113	67	23	9	4	2		23	12.284
ALTRI SERVIZI PUBBLICI, SOCIALI E PERSONALI														
90	27	25	38	20	18	30	39	10	2	2	-		-	211
90.0	27	25	38	20	18	30	39	10	2	2	-		-	211
92	1.144	533	738	233	146	73	24	11	6	2	2		20	2.932
92.1	133	129	198	64	36	19	8	1	1	-	-		3	592
92.2	78	48	75	47	39	24	10	7	5	1	2		1	337
92.3	595	152	168	42	28	12	1	1	-	-	-		5	1.004
92.4	57	11	21	6	7	5	1	2	-	1	-		-	111
92.5	16	6	14	5	3	1	2	-	-	-	-		3	50
92.6	157	118	152	54	28	12	2	-	-	-	-		6	529
92.7	108	69	110	15	5	-	-	-	-	-	-		2	309
93	5.435	2.237	1.268	132	49	10	4	2	1	-	-		3	9.141
93.0	5.435	2.237	1.268	132	49	10	4	2	1	-	-		3	9.141
TOTALE	76.176	44.215	38.761	10.205	6.279	2.869	808	421	245	80	44		329	180.432
di cui unità locali:														
- artigiane	18.618	8.718	6.724	1.236	518	56	-	-	-	-	-		34	35.904
- dell'industria in senso stretto (a)	8.353	4.187	4.574	1.629	1.231	646	166	103	53	23	11		47	21.023
- dei servizi	63.597	38.189	31.623	7.431	4.213	1.808	573	275	185	57	33		213	148.197
TIPO DI COMUNE														
- Comune capoluogo	53.403	32.913	30.277	8.075	4.971	2.232	637	341	208	73	40		210	133.380
- Altri comuni	22.773	11.302	8.484	2.130	1.308	637	171	80	37	7	4		119	47.052
TOTALE	76.176	44.215	38.761	10.205	6.279	2.869	808	421	245	80	44		329	180.432

(a) Comprende le sezioni di attività: C - Estrazione di minerali; D - Attività manifatturiere; E - Produzione e distribuzione di energia elettrica, gas e acqua

Tavola 3.20 - Addetti alle unità locali delle imprese per classe di addetti, sezione, sottosezione, divisione, gruppo di attività economica e tipo di comune

ATTIVITÀ ECONOMICHE TIPO DI COMUNE	CLASSI DI ADDETTI											Totale
	1	2	3 - 5	6 - 9	10 - 19	20 - 49	50 - 99	100 - 199	200 - 499	500 - 999	1000 e più	
A AGRICOLTURA, CACCIA E SILVICOLTURA	156	182	224	109	94	115	221	240	-	-	-	1.341
01	140	162	189	95	84	79	221	240	-	-	-	1.210
01.1	66	100	81	27	13	-	-	-	-	-	-	287
01.2	12	10	6	-	-	-	-	-	-	-	-	28
01.4	61	50	102	62	71	79	221	240	-	-	-	886
01.5	1	2	-	6	-	-	-	-	-	-	-	9
02	16	20	35	14	10	36	-	-	-	-	-	131
02.0	16	20	35	14	10	36	-	-	-	-	-	131
B PESCA, PISCICOLTURA E SERVIZI CONNESSI	61	24	188	14	11	27	-	-	-	-	-	325
05	61	24	188	14	11	27	-	-	-	-	-	325
05.0	61	24	188	14	11	27	-	-	-	-	-	325
C ESTRAZIONE DI MINERALI	14	22	110	262	232	381	125	500	-	-	-	1.646
CA ESTRAZIONE DI MINERALI ENERGETICI	-	-	-	7	12	69	-	500	-	-	-	588
10	-	-	-	-	-	-	-	-	-	-	-	-
10.1	-	-	-	-	-	-	-	-	-	-	-	-
10.2	-	-	-	-	-	-	-	-	-	-	-	-
10.3	-	-	-	-	-	-	-	-	-	-	-	-
11	-	-	-	7	12	69	-	500	-	-	-	588
11.1	-	-	-	-	-	-	-	315	-	-	-	315
11.2	-	-	-	7	12	69	-	185	-	-	-	273
12	-	-	-	-	-	-	-	-	-	-	-	-
12.0	-	-	-	-	-	-	-	-	-	-	-	-
CB ESTRAZIONE DI MINERALI NON ENERGETICI	14	22	110	255	220	312	125	-	-	-	-	1.058
13	-	-	-	-	-	-	-	-	-	-	-	-
13.1	-	-	-	-	-	-	-	-	-	-	-	-
13.2	-	-	-	-	-	-	-	-	-	-	-	-
14	14	22	110	255	220	312	125	-	-	-	-	1.058
14.1	4	8	44	96	146	217	125	-	-	-	-	640
14.2	5	2	34	78	-	49	-	-	-	-	-	168
14.3	-	-	6	-	-	-	-	-	-	-	-	6
14.4	-	-	-	-	-	-	-	-	-	-	-	-
14.5	5	12	26	81	74	46	-	-	-	-	-	244
D ATTIVITÀ MANIFATTURIERE	8.331	8.318	16.913	11.283	15.784	16.897	10.458	11.840	13.459	11.887	15.249	140.419
DA INDUSTRIE ALIMENTARI, DELLE BEVANDE E DEL TABACCO	384	860	2.737	1.526	1.345	1.897	982	1.159	1.191	1.446	1.492	15.019
15	382	860	2.737	1.526	1.315	1.845	919	980	1.191	683	1.492	13.930
15.1	11	18	92	88	112	180	51	258	492	-	1.492	2.794
15.2	-	-	17	8	23	36	-	-	-	-	-	84
15.3	3	4	12	6	70	21	-	112	-	-	-	228
15.4	18	28	88	21	27	-	-	-	-	-	-	182
15.5	15	12	25	31	117	132	133	-	-	683	-	1.148
15.6	8	8	22	31	13	148	-	-	-	-	-	230
15.7	1	6	11	-	-	30	-	-	-	-	-	48
15.8	310	762	2.394	1.266	762	972	292	231	380	-	-	7.369
15.9	16	22	76	75	191	326	443	379	319	-	-	1.847
16	2	-	-	-	30	52	63	179	-	763	-	1.089
16.0	2	-	-	-	30	52	63	179	-	763	-	1.089
DB INDUSTRIE TESSILI E DELL'ABBIGLIAMENTO	1.369	974	1.590	858	1.090	976	452	139	718	-	-	8.166
17	212	158	254	201	200	255	128	-	-	-	-	1.408
17.1	-	-	4	-	-	40	-	-	-	-	-	44
17.2	-	-	-	9	-	-	-	-	-	-	-	9
17.3	3	-	3	6	14	-	-	-	-	-	-	26
17.4	69	76	123	60	82	61	-	-	-	-	-	471
17.5	24	10	30	60	82	42	51	-	-	-	-	299
17.6	1	-	5	-	-	44	-	-	-	-	-	50
17.7	115	72	89	66	22	68	77	-	-	-	-	509
18	1.157	816	1.336	657	890	721	324	139	718	-	-	6.758
18.1	33	28	22	24	10	-	-	-	-	-	-	117
18.2	991	650	1.068	568	803	688	263	139	718	-	-	5.888
18.3	133	138	246	65	77	33	61	-	-	-	-	753
DC INDUSTRIE CONCIARIE, FABBRICAZIONE DI PRODOTTI IN CUOIO, PELLE E SIMILARI	102	100	177	105	128	46	-	-	-	-	-	658
19	102	100	177	105	128	46	-	-	-	-	-	658
19.1	3	2	11	-	11	-	-	-	-	-	-	27
19.2	82	82	141	79	65	22	-	-	-	-	-	471
19.3	17	16	25	26	52	24	-	-	-	-	-	160
DD INDUSTRIA DEL LEGNO E DEI PRODOTTI IN LEGNO	1.461	916	1.033	368	674	410	50	-	-	-	-	4.912
20	1.461	916	1.033	368	674	410	50	-	-	-	-	4.912
20.1	70	32	60	50	107	20	-	-	-	-	-	339
20.2	-	2	-	7	-	-	-	-	-	-	-	9
20.3	900	598	820	269	433	269	50	-	-	-	-	3.339
20.4	8	8	10	13	11	-	-	-	-	-	-	50
20.5	483	276	143	29	123	121	-	-	-	-	-	1.175

Tavola 3.20 segue - Addetti alle unità locali delle imprese per classe di addetti, sezione, sottosezione, divisione, gruppo di attività economica e tipo di comune

ATTIVITÀ ECONOMICHE TIPO DI COMUNE		CLASSI DI ADDETTI											Totale
		1	2	3 - 5	6 - 9	10 - 19	20 - 49	50 - 99	100 - 199	200 - 499	500 - 999	1000 e più	
DE	FABBRICAZIONE DELLA PASTA-CARTA, DELLA CARTA E DEI PRODOTTI DI CARTA; STAMPA ED EDITORIA	716	1.074	2.770	2.246	3.467	3.794	1.945	2.702	3.136	770	3.945	26.565
21		32	40	176	185	415	410	292	724	276	-	-	2.550
21.1		2	2	3	-	50	44	-	139	-	-	-	240
21.2		30	38	173	185	365	366	292	585	276	-	-	2.310
22		684	1.034	2.594	2.061	3.052	3.384	1.653	1.978	2.860	770	3.945	24.015
22.1		181	326	860	730	1.054	1.442	726	1.290	1.850	-	-	8.459
22.2		485	686	1.688	1.290	1.957	1.872	927	688	1.010	770	3.945	15.318
22.3		18	22	46	41	41	70	-	-	-	-	-	238
DF	FABBRICAZIONE DI COKE, RAFFINERIE DI PETROLIO, TRATTAMENTO DEI COMBUSTIBILI NUCLEARI	6	10	31	84	94	410	215	131	545	772	-	2.298
23		6	10	31	84	94	410	215	131	545	772	-	2.298
23.1		-	-	-	-	-	-	-	-	-	-	-	-
23.2		6	10	31	84	94	410	215	131	545	772	-	2.298
23.3		-	-	-	-	-	-	-	-	-	-	-	-
DG	FABBRICAZIONE DI PRODOTTI CHIMICI E DI FIBRE SINTETICHE E ARTIFICIALI	31	110	264	346	670	781	1.451	1.852	2.022	3.543	1.805	12.875
24		31	110	264	346	670	781	1.451	1.852	2.022	3.543	1.805	12.875
24.1		2	10	18	34	42	148	179	-	-	-	-	433
24.2		-	4	3	9	-	-	-	-	-	-	-	16
24.3		8	12	45	58	140	-	-	-	-	-	-	263
24.4		7	26	70	97	256	462	859	1.388	1.532	1.187	1.805	7.689
24.5		11	46	96	100	126	72	148	351	272	2.356	-	3.578
24.6		3	12	32	48	106	99	265	113	218	-	-	896
24.7		-	-	-	-	-	-	-	-	-	-	-	-
DH	FABBRICAZIONE DI ARTICOLI IN GOMMA E MATERIE PLASTICHE	46	70	184	201	397	451	186	163	278	-	1.170	3.146
25		46	70	184	201	397	451	186	163	278	-	1.170	3.146
25.1		5	12	9	15	127	61	-	-	278	-	1.170	1.677
25.2		41	58	175	186	270	390	186	163	-	-	-	1.469
DI	FABBRICAZIONE DI PRODOTTI DELLA LAVORAZIONE DI MINERALI NON METALLIFERI	267	384	1.029	917	1.146	1.168	749	235	508	-	-	6.403
26		267	384	1.029	917	1.146	1.168	749	235	508	-	-	6.403
26.1		53	80	176	121	222	157	-	-	-	-	-	809
26.2		41	60	54	22	108	47	-	-	-	-	-	332
26.3		4	8	14	-	12	-	73	-	-	-	-	111
26.4		-	-	9	27	26	127	208	-	-	-	-	397
26.5		4	-	3	42	30	70	169	120	508	-	-	946
26.6		48	60	234	301	462	652	122	115	-	-	-	1.994
26.7		111	172	521	381	286	115	177	-	-	-	-	1.763
26.8		6	4	18	23	-	-	-	-	-	-	-	51
DJ	PRODUZIONE DI METALLO E FABBRICAZIONE DI PRODOTTI IN METALLO	1.043	1.058	2.487	1.673	2.198	2.238	651	1.315	-	-	-	12.663
27		22	44	84	92	119	288	129	763	-	-	-	1.541
27.1		-	-	3	-	-	-	-	305	-	-	-	308
27.2		-	-	-	-	-	-	-	-	-	-	-	-
27.3		5	8	27	24	31	102	129	-	-	-	-	326
27.4		6	10	32	16	48	89	-	458	-	-	-	659
27.5		11	26	22	52	40	97	-	-	-	-	-	248
28		1.021	1.014	2.403	1.581	2.079	1.950	522	552	-	-	-	11.122
28.1		252	368	1.016	782	1.094	1.109	328	264	-	-	-	5.213
28.2		-	4	29	46	66	20	78	-	-	-	-	243
28.3		-	-	-	-	-	-	-	-	-	-	-	-
28.4		3	14	37	82	95	193	-	-	-	-	-	424
28.5		102	70	217	161	403	331	116	154	-	-	-	1.554
28.6		12	14	44	27	45	25	-	-	-	-	-	167
28.7		652	544	1.060	483	376	272	-	134	-	-	-	3.521
DK	FABBRICAZIONE DI MACCHINE ED APPARECCHI MECCANICI, COMPRESI L'INSTALLAZIONE, IL MONTAGGIO, LA RIPARAZIONE E LA MANUTENZIONE	134	230	701	702	1.020	872	900	761	507	-	1.697	7.524
29		134	230	701	702	1.020	872	900	761	507	-	1.697	7.524
29.1		13	26	98	87	158	67	-	-	-	-	-	449
29.2		72	142	438	446	565	479	400	484	262	-	-	3.288
29.3		15	16	11	39	30	20	-	-	-	-	-	131
29.4		2	8	24	6	64	-	-	-	-	-	-	104
29.5		30	32	103	111	182	285	231	136	245	-	-	1.355
29.6		2	-	3	-	10	-	215	-	-	-	1.697	1.927
29.7		-	6	24	13	11	21	54	141	-	-	-	270

Tavola 3.20 segue - Addetti alle unità locali delle imprese per classe di addetti, sezione, sottosezione, divisione, gruppo di attività economica e tipo di comune

ATTIVITÀ ECONOMICHE TIPO DI COMUNE		CLASSI DI ADDETTI											Totale
		1	2	3 - 5	6 - 9	10 - 19	20 - 49	50 - 99	100 - 199	200 - 499	500 - 999	1000 e più	
DL	FABBRICAZIONE DI MACCHINE ELETTRICHE E DI APPARECCHIATURE ELETTRICHE ED OTTICHE	1.087	1.252	2.048	1.401	2.273	2.959	2.556	2.468	3.408	4.775	3.020	27.247
30		4	8	22	82	111	315	250	157	200	594	-	1.743
30.0		4	8	22	82	111	315	250	157	200	594	-	1.743
31		134	204	503	504	661	951	954	695	1.002	631	-	6.239
31.1		8	2	85	92	188	144	54	122	583	-	-	1.278
31.2		6	18	70	73	184	350	234	166	-	-	-	1.101
31.3		1	4	3	-	15	-	93	-	-	-	-	116
31.4		-	2	-	-	11	-	-	-	-	-	-	13
31.5		46	78	132	64	68	25	161	118	-	-	-	692
31.6		73	100	213	275	195	432	412	289	419	631	-	3.039
32		288	234	462	347	850	968	1.109	1.398	1.379	3.550	3.020	13.605
32.1		3	32	84	91	121	157	85	115	-	1.180	-	1.868
32.2		284	202	353	230	682	789	841	1.283	1.379	2.370	3.020	11.433
32.3		1	-	25	26	47	22	183	-	-	-	-	304
33		661	806	1.061	468	651	725	243	218	827	-	-	5.660
33.1		594	720	769	277	304	363	73	218	349	-	-	3.667
33.2		24	28	159	105	166	199	170	-	213	-	-	1.064
33.3		-	4	9	8	17	27	-	-	265	-	-	330
33.4		43	54	118	78	154	136	-	-	-	-	-	583
33.5		-	-	6	-	10	-	-	-	-	-	-	16
DM	FABBRICAZIONE DI MEZZI DI TRASPORTO	42	38	134	133	271	326	112	800	680	581	2.120	5.237
34		13	4	19	44	98	119	-	367	-	-	-	664
34.1		2	-	-	-	-	34	-	110	-	-	-	146
34.2		-	-	-	31	54	62	-	257	-	-	-	404
34.3		11	4	19	13	44	23	-	-	-	-	-	114
35		29	34	115	89	173	207	112	433	680	581	2.120	4.573
35.1		22	26	103	75	116	40	62	-	-	-	-	444
35.2		1	6	3	-	-	-	-	145	238	-	-	393
35.3		2	-	5	14	46	167	-	288	442	581	2.120	3.665
35.4		3	-	4	-	11	-	50	-	-	-	-	68
35.5		1	2	-	-	-	-	-	-	-	-	-	3
DN	ALTRE INDUSTRIE MANIFATTURIERE	1.643	1.242	1.728	723	1.011	569	209	115	466	-	-	7.706
36		1.617	1.216	1.674	698	926	529	209	115	466	-	-	7.450
36.1		1.130	858	1.170	577	725	434	209	115	-	-	-	5.218
36.2		354	240	297	54	45	39	-	-	466	-	-	1.495
36.3		9	6	-	6	-	21	-	-	-	-	-	42
36.4		1	2	21	6	10	-	-	-	-	-	-	40
36.5		11	10	27	6	38	-	-	-	-	-	-	92
36.6		112	100	159	49	108	35	-	-	-	-	-	563
37		26	26	54	25	85	40	-	-	-	-	-	256
37.1		20	18	32	-	-	-	-	-	-	-	-	70
37.2		6	8	22	25	85	40	-	-	-	-	-	186
E	PRODUZIONE E DISTRIBUZIONE DI ENERGIA ELETTRICA, GAS E ACQUA	8	34	119	221	392	1.976	998	1.886	2.031	4.579	3.648	15.892
40		5	10	73	155	284	1.686	916	1.886	2.031	4.579	3.648	15.273
40.1		4	4	29	111	202	1.349	820	1.570	1.490	3.642	3.648	12.869
40.2		1	6	44	44	82	289	96	316	541	937	-	2.356
40.3		-	-	-	-	-	48	-	-	-	-	-	48
41		3	24	46	66	108	290	82	-	-	-	-	619
41.0		3	24	46	66	108	290	82	-	-	-	-	619
F	COSTRUZIONI	4.009	3.472	9.298	8.163	10.985	12.066	4.541	5.903	1.775	-	-	60.212
45		4.009	3.472	9.298	8.163	10.985	12.066	4.541	5.903	1.775	-	-	60.212
45.1		94	78	103	194	187	203	58	144	-	-	-	1.061
45.2		1.867	1.896	5.679	5.193	6.771	8.291	3.491	4.255	1.775	-	-	39.218
45.3		988	922	2.482	2.189	3.613	3.179	935	1.504	-	-	-	15.812
45.4		1.055	570	1.022	574	414	393	57	-	-	-	-	4.085
45.5		5	6	12	13	-	-	-	-	-	-	-	36
G	COMMERCIO ALL'INGROSSO E AL DETTAGLIO; RIPARAZIONE DI AUTOVEICOLI, MOTOCICLI E DI BENI PERSONALI E PER LA CASA	36.285	45.138	57.438	22.937	18.448	13.973	7.829	4.677	5.396	820	1.722	214.663
50		5.384	5.826	7.999	3.340	3.507	1.935	1.084	1.128	1.321	-	-	31.524
50.1		501	622	1.022	812	1.231	1.162	806	1.128	1.113	-	-	8.397
50.2		3.627	3.530	4.385	1.544	1.303	532	143	-	208	-	-	15.272
50.3		198	420	1.085	518	614	173	135	-	-	-	-	3.143
50.4		296	246	289	121	121	-	-	-	-	-	-	1.073
50.5		762	1.008	1.218	345	238	68	-	-	-	-	-	3.639
51		2.185	3.738	10.009	6.811	7.737	6.190	3.030	1.423	3.586	820	1.722	47.251
51.1		990	1.138	2.166	1.090	679	353	202	-	-	-	-	6.618
51.2		80	126	252	122	148	29	133	-	-	-	-	890
51.3		250	576	1.890	1.220	1.538	1.071	537	228	-	-	-	7.310
51.4		524	1.158	3.206	2.261	2.698	2.711	1.089	377	298	-	-	14.322
51.5		203	434	1.351	1.126	1.422	838	492	492	534	-	1.722	8.614
51.6		134	292	1.079	892	1.109	1.117	491	326	2.478	820	-	8.738
51.7		4	14	65	100	143	71	86	-	276	-	-	759

Tavola 3.20 segue - Addetti alle unità locali delle imprese per classe di addetti, sezione, sottosezione, divisione, gruppo di attività economica e tipo di comune

ATTIVITÀ ECONOMICHE TIPO DI COMUNE		CLASSI DI ADDETTI										Totale	
		1	2	3 - 5	6 - 9	10 - 19	20 - 49	50 - 99	100 - 199	200 - 499	500 - 999		1000 e più
52		28.716	35.574	39.430	12.786	7.204	5.848	3.715	2.126	489	-	-	135.888
52.1		1.105	2.336	3.739	1.769	1.686	3.628	3.315	1.577	489	-	-	19.644
52.2		4.541	7.276	7.082	1.713	902	393	-	-	-	-	-	21.907
52.3		948	1.300	3.032	2.044	732	21	-	-	-	-	-	8.077
52.4		13.874	17.870	22.615	6.895	3.760	1.607	345	317	-	-	-	67.283
52.5		322	240	197	64	11	69	-	-	-	-	-	903
52.6		5.904	5.772	2.204	46	49	102	55	232	-	-	-	14.364
52.7		2.022	780	561	255	64	28	-	-	-	-	-	3.710
H	ALBERGHI E RISTORANTI	2.823	7.192	17.071	7.973	6.543	4.595	4.222	2.706	2.414	-	-	55.539
55		2.823	7.192	17.071	7.973	6.543	4.595	4.222	2.706	2.414	-	-	55.539
55.1		96	272	1.337	1.043	2.167	1.957	2.440	2.011	603	-	-	11.926
55.2		43	46	133	154	206	112	168	-	246	-	-	1.108
55.3		766	2.348	7.554	3.490	2.240	1.009	333	269	201	-	-	18.210
55.4		1.832	4.364	7.294	2.303	1.370	635	482	122	-	-	-	18.402
55.5		86	162	753	983	560	882	799	304	1.364	-	-	5.893
I	TRASPORTI, MAGAZZINAGGIO E COMUNICAZIONI	1.455	2.062	4.801	4.021	6.799	10.410	7.690	8.068	16.937	22.613	52.777	137.633
60		705	524	1.256	1.141	1.737	2.427	2.790	3.147	7.839	9.656	14.407	45.629
60.1		4	4	75	184	260	801	861	1.022	3.107	3.398	6.969	16.685
60.2		701	518	1.181	957	1.477	1.626	1.929	2.125	4.732	6.258	7.438	28.942
60.3		-	2	-	-	-	-	-	-	-	-	-	2
61		3	2	8	23	-	135	-	102	-	-	-	273
61.1		3	2	8	23	-	135	-	102	-	-	-	273
61.2		-	-	-	-	-	-	-	-	-	-	-	-
62		20	48	224	299	457	761	112	212	306	-	15.760	18.199
62.1		17	46	202	279	435	571	55	109	306	-	15.760	17.780
62.2		3	2	22	20	22	190	57	103	-	-	-	419
62.3		-	-	-	-	-	-	-	-	-	-	-	-
63		693	1.364	2.828	1.552	2.234	2.672	1.911	1.523	1.172	2.823	6.695	25.467
63.1		143	114	270	258	537	1.126	768	702	330	-	-	4.248
63.2		374	838	925	242	474	623	660	637	842	2.157	6.695	14.467
63.3		117	310	1.263	857	840	805	303	184	-	666	-	5.345
63.4		59	102	370	195	383	118	180	-	-	-	-	1.407
64		34	124	485	1.006	2.371	4.415	2.877	3.084	7.620	10.134	15.915	48.065
64.1		28	92	344	739	1.969	2.414	1.484	1.277	3.261	4.431	12.493	28.532
64.2		6	32	141	267	402	2.001	1.393	1.807	4.359	5.703	3.422	19.533
J	INTERMEDIAZIONE MONETARIA E FINANZIARIA	1.310	1.860	4.662	3.126	7.365	6.908	4.353	6.134	9.689	10.361	10.047	65.815
65		260	380	1.406	1.829	6.045	5.602	3.659	4.506	6.355	9.835	7.707	47.584
65.1		46	110	627	1.250	5.203	4.204	2.380	3.745	3.550	9.089	7.707	37.911
65.2		214	270	779	579	842	1.398	1.279	761	2.805	746	-	9.673
66		33	68	216	270	589	824	694	1.511	2.961	526	2.340	10.032
66.0		33	68	216	270	589	824	694	1.511	2.961	526	2.340	10.032
67		1.017	1.412	3.040	1.027	731	482	-	117	373	-	-	8.199
67.1		113	130	277	142	198	193	-	117	373	-	-	1.543
67.2		904	1.282	2.763	885	533	289	-	-	-	-	-	6.656
K	ATTIVITÀ IMMOBILIARI, NOLEGGIO, INFORMATICA, RICERCA, ALTRE ATTIVITÀ PROFESSIONALI ED IMPRENDITORIALI	9.816	9.728	18.663	9.150	10.168	10.272	8.245	9.163	16.539	3.198	4.358	109.300
70		1.206	1.214	1.976	787	654	584	-	-	246	-	-	6.667
70.1		285	310	504	293	293	237	-	-	-	-	-	1.922
70.2		145	162	225	141	155	55	-	-	246	-	-	1.129
70.3		776	742	1.247	353	206	292	-	-	-	-	-	3.616
71		339	314	407	147	334	359	144	285	-	-	-	2.329
71.1		20	50	98	36	129	226	91	285	-	-	-	935
71.2		6	14	39	39	55	-	-	-	-	-	-	153
71.3		18	40	99	14	107	58	53	-	-	-	-	389
71.4		295	210	171	58	43	75	-	-	-	-	-	852
72		449	980	3.084	2.197	2.684	3.325	2.498	3.400	6.045	700	2.143	27.505
72.1		27	40	118	152	111	189	308	270	1.254	-	1.106	3.575
72.2		160	304	939	814	1.278	2.163	1.602	2.318	4.073	700	1.037	15.388
72.3		198	506	1.648	962	888	600	418	338	440	-	-	5.998
72.4		7	12	32	48	41	35	-	289	-	-	-	464
72.5		36	58	190	126	183	128	170	-	278	-	-	1.169
72.6		21	60	157	95	183	210	-	185	-	-	-	911
73		119	92	189	128	312	215	156	583	634	-	-	2.428
73.1		45	58	119	79	235	136	156	583	634	-	-	2.045
73.2		74	34	70	49	77	79	-	-	-	-	-	383
74		7.703	7.128	13.007	5.891	6.184	5.799	5.447	4.895	9.614	2.498	2.215	70.371
74.1		4.026	4.132	7.690	3.295	2.688	1.518	593	1.157	1.164	-	1.118	27.381
74.2		2.200	1.184	2.088	956	1.002	1.044	250	781	961	1.435	-	11.901
74.3		16	16	32	53	21	-	104	-	-	-	-	242
74.4		246	390	717	401	491	481	369	-	-	-	-	3.095
74.5		4	10	33	38	18	48	-	-	-	-	-	151
74.6		15	22	77	68	117	219	928	432	2.506	-	-	4.384
74.7		116	126	412	362	856	1.814	2.849	2.015	4.451	1.063	1.097	15.161
74.8		1.080	1.248	1.958	718	991	665	354	510	532	-	-	8.056
M	ISTRUZIONE	224	516	1.087	690	1.255	1.650	411	377	-	-	-	6.210
80		224	516	1.087	690	1.255	1.650	411	377	-	-	-	6.210
80.1		14	36	160	159	271	212	-	-	-	-	-	852
80.2		29	52	223	189	463	882	352	377	-	-	-	2.567
80.3		8	20	74	70	116	136	-	-	-	-	-	424
80.4		173	408	630	272	405	420	59	-	-	-	-	2.367

Tavola 3.20 segue - Addetti alle unità locali delle imprese per classe di addetti, sezione, sottosezione, divisione, gruppo di attività economica e tipo di comune

ATTIVITÀ ECONOMICHE TIPO DI COMUNE	CLASSI DI ADDETTI											Totale
	1	2	3 - 5	6 - 9	10 - 19	20 - 49	50 - 99	100 - 199	200 - 499	500 - 999	1000 e più	
N SANITÀ E ALTRI SERVIZI SOCIALI	5.078	4.292	4.270	1.990	2.085	2.447	2.484	2.894	2.850	-	-	28.390
85	5.078	4.292	4.270	1.990	2.085	2.447	2.484	2.894	2.850	-	-	28.390
85.1	4.898	4.166	4.105	1.853	1.856	1.815	2.113	2.672	2.631	-	-	26.109
85.2	160	98	59	8	11	-	-	-	-	-	-	336
85.3	20	28	106	129	218	632	371	222	219	-	-	1.945
O ALTRI SERVIZI PUBBLICI, SOCIALI E PERSONALI	6.606	5.590	7.361	2.671	2.805	3.365	4.568	3.276	2.933	2.126	3.164	44.465
90	27	50	143	140	259	1.042	2.619	1.298	848	1.090	-	7.516
90.0	27	50	143	140	259	1.042	2.619	1.298	848	1.090	-	7.516
92	1.144	1.066	2.769	1.630	1.911	2.044	1.655	1.724	1.790	1.036	3.164	19.933
92.1	133	258	732	453	460	517	514	197	267	-	-	3.531
92.2	78	96	293	332	520	742	745	1.132	1.523	512	3.164	9.137
92.3	595	304	629	292	360	330	50	115	-	-	-	2.675
92.4	57	22	77	45	101	138	72	290	-	524	-	1.316
92.5	16	12	53	32	39	39	139	-	-	-	-	330
92.6	157	236	570	376	368	278	135	-	-	-	-	2.120
92.7	108	138	415	100	63	-	-	-	-	-	-	824
93	5.435	4.474	4.449	901	635	279	294	254	295	-	-	17.016
93.0	5.435	4.474	4.449	901	635	279	294	254	295	-	-	17.016
TOTALE	76.176	88.430	142.205	72.610	82.966	85.082	56.145	57.664	74.023	55.584	90.965	881.850
di cui addetti alle unità locali:												
- artigiane	18.618	17.436	24.478	8.720	6.469	1.401	-	-	-	-	-	77.122
- dell'industria in senso stretto (a)	8.353	8.374	17.142	11.766	16.408	19.254	11.581	14.226	15.490	16.466	18.897	157.957
- dei servizi	63.597	76.378	115.353	52.558	55.468	53.620	39.802	37.295	56.758	39.118	72.068	662.015
TIPO DI COMUNE												
- Comune capoluogo	53.403	65.826	111.302	57.406	65.526	66.462	44.534	47.062	63.329	50.352	84.801	710.003
- Altri comuni	22.773	22.604	30.903	15.204	17.440	18.620	11.611	10.602	10.694	5.232	6.164	171.847
TOTALE	76.176	88.430	142.205	72.610	82.966	85.082	56.145	57.664	74.023	55.584	90.965	881.850

(a) Comprende le sezioni di attività: C - Estrazione di minerali; D - Attività manifatturiere; E - Produzione e distribuzione di energia elettrica, gas e acqua

Tavola 3.21 - Unità locali delle imprese e addetti per tipo di unità locale, sezione, sottosezione, divisione e gruppo di attività economica, classe di addetti e tipo di comune

ATTIVITÀ ECONOMICHE CLASSI DI ADDETTI TIPO DI COMUNE		UNITÀ LOCALI					
		OPERATIVE		AMMINISTRATIVO/GESTIONALI		TOTALE	
		N.	Addetti	N.	Addetti	N.	Addetti
A	AGRICOLTURA, CACCIA E SILVICOLTURA	321	1.287	20	54	341	1.341
01		284	1.161	18	49	302	1.210
01.1		136	272	7	15	143	287
01.2		19	28	-	-	19	28
01.4		126	852	11	34	137	886
01.5		3	9	-	-	3	9
02		37	126	2	5	39	131
02.0		37	126	2	5	39	131
B	PESCA, PISCICOLTURA E SERVIZI CONNESSI	124	319	3	6	127	325
05		124	319	3	6	127	325
05.0		124	319	3	6	127	325
C	ESTRAZIONE DI MINERALI	102	1.512	26	134	128	1.646
CA	ESTRAZIONE DI MINERALI ENERGETICI	5	569	2	19	7	588
10		-	-	-	-	-	-
10.1		-	-	-	-	-	-
10.2		-	-	-	-	-	-
10.3		-	-	-	-	-	-
11		5	569	2	19	7	588
11.1		2	315	-	-	2	315
11.2		3	254	2	19	5	273
12		-	-	-	-	-	-
12.0		-	-	-	-	-	-
CB	ESTRAZIONE DI MINERALI NON ENERGETICI	97	943	24	115	121	1.058
13		-	-	-	-	-	-
13.1		-	-	-	-	-	-
13.2		-	-	-	-	-	-
14		97	943	24	115	121	1.058
14.1		42	561	15	79	57	640
14.2		21	152	5	16	26	168
14.3		-	-	2	6	2	6
14.4		-	-	-	-	-	-
14.5		34	230	2	14	36	244
D	ATTIVITÀ MANIFATTURIERE	19.380	127.773	1.297	12.646	20.677	140.419
DA	INDUSTRIE ALIMENTARI, DELLE BEVANDE E DEL TABACCO	1.805	13.434	152	1.585	1.957	15.019
15		1.802	13.225	146	705	1.948	13.930
15.1		70	2.775	4	19	74	2.794
15.2		7	77	2	7	9	84
15.3		15	197	2	31	17	228
15.4		60	179	2	3	62	182
15.5		33	1.077	14	71	47	1.148
15.6		25	226	3	4	28	230
15.7		6	15	2	33	8	48
15.8		1.506	7.167	103	202	1.609	7.369
15.9		80	1.512	14	335	94	1.847
16		3	209	6	880	9	1.089
16.0		3	209	6	880	9	1.089
DB	INDUSTRIE TESSILI E DELL'ABBIGLIAMENTO	2.407	7.859	130	307	2.537	8.166
17		381	1.344	32	64	413	1.408
17.1		2	44	-	-	2	44
17.2		1	9	-	-	1	9
17.3		5	25	1	1	6	26
17.4		141	436	16	35	157	471
17.5		50	292	3	7	53	299
17.6		3	45	1	5	4	50
17.7		179	493	11	16	190	509
18		2.026	6.515	98	243	2.124	6.758
18.1		50	99	8	18	58	117
18.2		1.694	5.678	81	210	1.775	5.888
18.3		282	738	9	15	291	753
DC	INDUSTRIE CONCIARIE, FABBRICAZIONE DI PRODOTTI IN CUOIO, PELLE E SIMILARI	212	632	13	26	225	658
19		212	632	13	26	225	658
19.1		8	27	-	-	8	27
19.2		168	449	9	22	177	471
19.3		36	156	4	4	40	160
DD	INDUSTRIA DEL LEGNO E DEI PRODOTTI IN LEGNO	2.260	4.801	66	111	2.326	4.912
20		2.260	4.801	66	111	2.326	4.912
20.1		111	323	9	16	120	339
20.2		2	9	-	-	2	9
20.3		1.473	3.281	33	58	1.506	3.339
20.4		18	50	-	-	18	50
20.5		656	1.138	24	37	680	1.175

Tavola 3.21 segue - Unità locali delle imprese e addetti per tipo di unità locale, sezione, sottosezione, divisione e gruppo di attività economica, classe di addetti e tipo di comune

ATTIVITÀ ECONOMICHE CLASSI DI ADDETTI TIPO DI COMUNE	UNITÀ LOCALI					
	OPERATIVE		AMMINISTRATIVO/GESTIONALI		TOTALE	
	N.	Addetti	N.	Addetti	N.	Addetti
DE FABBRICAZIONE DELLA PASTA-CARTA, DELLA CARTA E DEI PRODOTTI DI CARTA; STAMPA ED EDITORIA	2.544	24.584	202	1.981	2.746	26.565
21	160	2.415	15	135	175	2.550
21.1	4	189	5	51	9	240
21.2	156	2.226	10	84	166	2.310
22	2.384	22.169	187	1.846	2.571	24.015
22.1	715	6.973	116	1.486	831	8.459
22.2	1.619	14.960	69	358	1.688	15.318
22.3	50	236	2	2	52	238
DF FABBRICAZIONE DI COKE, RAFFINERIE DI PETROLIO, TRATTAMENTO DEI COMBUSTIBILI NUCLEARI	41	861	19	1.437	60	2.298
23	41	861	19	1.437	60	2.298
23.1	-	-	-	-	-	-
23.2	41	861	19	1.437	60	2.298
23.3	-	-	-	-	-	-
DG FABBRICAZIONE DI PRODOTTI CHIMICI E DI FIBRE SINTETICHE E ARTIFICIALI	256	10.662	73	2.213	329	12.875
24	256	10.662	73	2.213	329	12.875
24.1	24	409	4	24	28	433
24.2	3	7	1	9	4	16
24.3	42	252	4	11	46	263
24.4	71	6.547	45	1.142	116	7.689
24.5	82	2.682	14	896	96	3.578
24.6	34	765	5	131	39	896
24.7	-	-	-	-	-	-
DH FABBRICAZIONE DI ARTICOLI IN GOMMA E MATERIE PLASTICHE	184	3.079	19	67	203	3.146
25	184	3.079	19	67	203	3.146
25.1	23	1.654	5	23	28	1.677
25.2	161	1.425	14	44	175	1.469
DI FABBRICAZIONE DI PRODOTTI DELLA LAVORAZIONE DI MINERALI NON METALLIFERI	911	5.795	94	608	1.005	6.403
26	911	5.795	94	608	1.005	6.403
26.1	160	732	19	77	179	809
26.2	97	313	2	19	99	332
26.3	12	106	2	5	14	111
26.4	11	365	4	32	15	397
26.5	15	736	11	210	26	946
26.6	212	1.788	27	206	239	1.994
26.7	392	1.714	25	49	417	1.763
26.8	12	41	4	10	16	51
DJ PRODUZIONE DI METALLO E FABBRICAZIONE DI PRODOTTI IN METALLO	2.594	11.396	133	1.267	2.727	12.663
27	91	829	12	712	103	1.541
27.1	2	138	1	170	3	308
27.2	-	-	-	-	-	-
27.3	24	309	2	17	26	326
27.4	22	135	8	524	30	659
27.5	43	247	1	1	44	248
28	2.503	10.567	121	555	2.624	11.122
28.1	882	4.961	56	252	938	5.213
28.2	20	221	2	22	22	243
28.3	-	-	-	-	-	-
28.4	41	420	3	4	44	424
28.5	258	1.390	5	164	263	1.554
28.6	38	166	1	1	39	167
28.7	1.264	3.409	54	112	1.318	3.521
DK FABBRICAZIONE DI MACCHINE ED APPARECCHI MECCANICI, COMPRESI L'INSTALLAZIONE, IL MONTAGGIO, LA RIPARAZIONE E LA MANUTENZIONE	606	6.903	52	621	658	7.524
29	606	6.903	52	621	658	7.524
29.1	73	439	5	10	78	449
29.2	361	2.793	28	495	389	3.288
29.3	33	129	2	2	35	131
29.4	18	104	-	-	18	104
29.5	104	1.260	11	95	115	1.355
29.6	4	1.912	4	15	8	1.927
29.7	13	266	2	4	15	270

Tavola 3.21 segue - Unità locali delle imprese e addetti per tipo di unità locale, sezione, sottosezione, divisione e gruppo di attività economica, classe di addetti e tipo di comune

ATTIVITÀ ECONOMICHE CLASSI DI ADDETTI TIPO DI COMUNE		UNITÀ LOCALI					
		OPERATIVE		AMMINISTRATIVO/GESTIONALI		TOTALE	
		N.	Addetti	N.	Addetti	N.	Addetti
DL	FABBRICAZIONE DI MACCHINE ELETTRICHE E DI APPARECCHIATURE ELETTRICHE ED OTTICHE	2.603	25.794	203	1.453	2.806	27.247
30		35	1.497	13	246	48	1.743
30.0		35	1.497	13	246	48	1.743
31		496	5.870	49	369	545	6.239
31.1		62	1.242	5	36	67	1.278
31.2		63	988	12	113	75	1.101
31.3		4	113	2	3	6	116
31.4		2	13	-	-	2	13
31.5		127	663	11	29	138	692
31.6		238	2.851	19	188	257	3.039
32		647	12.972	59	633	706	13.605
32.1		65	1.856	6	12	71	1.868
32.2		569	10.906	49	527	618	11.433
32.3		13	210	4	94	17	304
33		1.425	5.455	82	205	1.507	5.660
33.1		1.188	3.531	64	136	1.252	3.667
33.2		104	1.019	11	45	115	1.064
33.3		8	330	-	-	8	330
33.4		123	562	6	21	129	583
33.5		2	13	1	3	3	16
DM	FABBRICAZIONE DI MEZZI DI TRASPORTO	131	4.534	26	703	157	5.237
34		37	656	3	8	40	664
34.1		2	144	2	2	4	146
34.2		11	398	1	6	12	404
34.3		24	114	-	-	24	114
35		94	3.878	23	695	117	4.573
35.1		77	418	7	26	84	444
35.2		3	243	4	150	7	393
35.3		7	3.196	11	469	18	3.665
35.4		5	18	1	50	6	68
35.5		2	3	-	-	2	3
DN	ALTRE INDUSTRIE MANIFATTURIERE	2.826	7.439	115	267	2.941	7.706
36		2.765	7.197	112	253	2.877	7.450
36.1		1.949	5.017	85	201	2.034	5.218
36.2		554	1.464	18	31	572	1.495
36.3		14	42	-	-	14	42
36.4		9	40	-	-	9	40
36.5		27	92	-	-	27	92
36.6		212	542	9	21	221	563
37		61	242	3	14	64	256
37.1		38	70	-	-	38	70
37.2		23	172	3	14	26	186
E	PRODUZIONE E DISTRIBUZIONE DI ENERGIA ELETTRICA, GAS E ACQUA	178	8.949	40	6.943	218	15.892
40		130	8.425	35	6.848	165	15.273
40.1		97	6.276	22	6.593	119	12.869
40.2		32	2.101	13	255	45	2.356
40.3		1	48	-	-	1	48
41		48	524	5	95	53	619
41.0		48	524	5	95	53	619
F	COSTRUZIONI	10.063	52.053	681	8.159	10.744	60.212
45		10.063	52.053	681	8.159	10.744	60.212
45.1		198	977	13	84	211	1.061
45.2		5.369	32.399	581	6.819	5.950	39.218
45.3		2.741	14.593	73	1.219	2.814	15.812
45.4		1.739	4.052	13	33	1.752	4.085
45.5		16	32	1	4	17	36
G	COMMERCIO ALL'INGROSSO E AL DETTAGLIO; RIPARAZIONE DI AUTOVEICOLI, MOTOCICLI E DI BENI PERSONALI E PER LA CASA	79.528	206.646	660	8.017	80.188	214.663
50		11.249	30.086	84	1.438	11.333	31.524
50.1		1.301	7.177	55	1.220	1.356	8.397
50.2		6.929	15.238	12	34	6.941	15.272
50.3		814	3.014	10	129	824	3.143
50.4		525	1.040	3	33	528	1.073
50.5		1.680	3.617	4	22	1.684	3.639
51		8.264	41.998	291	5.253	8.555	47.251
51.1		2.339	6.416	47	202	2.386	6.618
51.2		238	886	2	4	240	890
51.3		1.317	7.128	40	182	1.357	7.310
51.4		2.508	13.191	95	1.131	2.603	14.322
51.5		1.029	5.598	54	3.016	1.083	8.614
51.6		778	8.026	50	712	828	8.738
51.7		55	753	3	6	58	759

Tavola 3.21 segue - Unità locali delle imprese e addetti per tipo di unità locale, sezione, sottosezione, divisione e gruppo di attività economica, classe di addetti e tipo di comune

ATTIVITÀ ECONOMICHE CLASSI DI ADDETTI TIPO DI COMUNE	UNITÀ LOCALI					
	OPERATIVE		AMMINISTRATIVO/GESTIONALI		TOTALE	
	N.	Addetti	N.	Addetti	N.	Addetti
52	60.015	134.562	285	1.326	60.300	135.888
52.1	3.816	19.249	25	395	3.841	19.644
52.2	10.484	21.842	30	65	10.514	21.907
52.3	2.739	8.039	11	38	2.750	8.077
52.4	30.378	66.585	195	698	30.573	67.283
52.5	509	885	3	18	512	903
52.6	9.481	14.265	14	99	9.495	14.364
52.7	2.608	3.697	7	13	2.615	3.710
H ALBERGHI E RISTORANTI	12.830	53.994	85	1.545	12.915	55.539
55	12.830	53.994	85	1.545	12.915	55.539
55.1	983	11.433	20	493	1.003	11.926
55.2	134	936	11	172	145	1.108
55.3	4.659	18.162	8	48	4.667	18.210
55.4	6.499	18.347	13	55	6.512	18.402
55.5	555	5.116	33	777	588	5.893
I TRASPORTI, MAGAZZINAGGIO E COMUNICAZIONI	5.175	101.379	293	36.254	5.468	137.633
60	1.702	35.920	84	9.709	1.786	45.629
60.1	96	10.541	42	6.144	138	16.685
60.2	1.605	25.377	42	3.565	1.647	28.942
60.3	1	2	-	-	1	2
61	10	185	5	88	15	273
61.1	10	185	5	88	15	273
61.2	-	-	-	-	-	-
62	126	5.737	82	12.462	208	18.199
62.1	106	5.332	80	12.448	186	17.780
62.2	20	405	2	14	22	419
62.3	-	-	-	-	-	-
63	2.596	22.335	75	3.132	2.671	25.467
63.1	396	4.206	12	42	408	4.248
63.2	1.154	11.978	17	2.489	1.171	14.467
63.3	787	4.817	35	528	822	5.345
63.4	259	1.334	11	73	270	1.407
64	741	37.202	47	10.863	788	48.065
64.1	530	23.936	14	4.596	544	28.532
64.2	211	13.266	33	6.267	244	19.533
J INTERMEDIAZIONE MONETARIA E FINANZIARIA	4.609	41.731	262	24.084	4.871	65.815
65	1.679	29.198	153	18.386	1.832	47.584
65.1	976	21.916	76	15.995	1.052	37.911
65.2	703	7.282	77	2.391	780	9.673
66	211	5.089	54	4.943	265	10.032
66.0	211	5.089	54	4.943	265	10.032
67	2.719	7.444	55	755	2.774	8.199
67.1	282	932	14	611	296	1.543
67.2	2.437	6.512	41	144	2.478	6.656
K ATTIVITÀ IMMOBILIARI, NOLEGGIO, INFORMATICA, RICERCA, ALTRE ATTIVITÀ PROFESSIONALI ED IMPRENDITORIALI	21.998	97.549	418	11.751	22.416	109.300
70	2.491	6.473	54	194	2.545	6.667
70.1	635	1.859	14	63	649	1.922
70.2	316	1.107	7	22	323	1.129
70.3	1.540	3.507	33	109	1.573	3.616
71	649	1.793	15	536	664	2.329
71.1	89	474	6	461	95	935
71.2	30	144	1	9	31	153
71.3	70	325	6	64	76	389
71.4	460	850	2	2	462	852
72	2.364	22.912	91	4.593	2.455	27.505
72.1	111	936	14	2.639	125	3.575
72.2	845	14.061	45	1.327	890	15.388
72.3	1.108	5.683	21	315	1.129	5.998
72.4	33	286	1	178	34	464
72.5	147	1.092	5	77	152	1.169
72.6	120	854	5	57	125	911
73	263	2.181	8	247	271	2.428
73.1	144	1.829	4	216	148	2.045
73.2	119	352	4	31	123	383
74	16.231	64.190	250	6.181	16.481	70.371
74.1	8.845	24.899	113	2.482	8.958	27.381
74.2	3.589	10.957	38	944	3.627	11.901
74.3	39	222	4	20	43	242
74.4	734	2.863	22	232	756	3.095
74.5	25	151	-	-	25	151
74.6	87	4.236	5	148	92	4.384
74.7	495	13.096	29	2.065	524	15.161
74.8	2.417	7.766	39	290	2.456	8.056
M ISTRUZIONE	1.020	6.130	17	80	1.037	6.210
80	1.020	6.130	17	80	1.037	6.210
80.1	124	852	-	-	124	852
80.2	208	2.560	5	7	213	2.567
80.3	56	394	4	30	60	424
80.4	632	2.324	8	43	640	2.367

Tavola 3.21 segue - Unità locali delle imprese e addetti per tipo di unità locale, sezione, sottosezione, divisione e gruppo di attività economica, classe di addetti e tipo di comune

ATTIVITÀ ECONOMICHE CLASSI DI ADDETTI TIPO DI COMUNE		UNITÀ LOCALI					
		OPERATIVE		AMMINISTRATIVO/GESTIONALI		TOTALE	
		N.	Addetti	N.	Addetti	N.	Addetti
N	SANITÀ E ALTRI SERVIZI SOCIALI	8.994	28.263	24	127	9.018	28.390
85		8.994	28.263	24	127	9.018	28.390
85.1		8.640	26.013	21	96	8.661	26.109
85.2		230	336	-	-	230	336
85.3		124	1.914	3	31	127	1.945
O	ALTRI SERVIZI PUBBLICI, SOCIALI E PERSONALI	12.142	37.275	142	7.190	12.284	44.465
90		195	6.933	16	583	211	7.516
90.0		195	6.933	16	583	211	7.516
92		2.814	13.353	118	6.580	2.932	19.933
92.1		562	3.174	30	357	592	3.531
92.2		265	3.054	72	6.083	337	9.137
92.3		1.000	2.644	4	31	1.004	2.675
92.4		109	1.301	2	15	111	1.316
92.5		46	258	4	72	50	330
92.6		524	2.100	5	20	529	2.120
92.7		308	822	1	2	309	824
93		9.133	16.989	8	27	9.141	17.016
93.0		9.133	16.989	8	27	9.141	17.016
TOTALE		176.464	764.860	3.968	116.990	180.432	881.850
di cui unità locali:							
- dell'industria in senso stretto (a)		19.660	138.234	1.363	19.723	21.023	157.957
- dei servizi		146.296	572.967	1.901	89.048	148.197	662.015
CLASSE DI ADDETTI							
0 - 1		75.542	75.277	963	899	76.505	76.176
2		43.374	86.748	841	1.682	44.215	88.430
3 - 5		37.924	139.130	837	3.075	38.761	142.205
6 - 9		9.793	69.603	412	3.007	10.205	72.610
10 - 19		5.937	78.409	342	4.557	6.279	82.966
20 - 49		2.588	76.296	281	8.786	2.869	85.082
50 - 99		708	49.033	100	7.112	808	56.145
100 - 199		336	45.432	85	12.232	421	57.664
200 - 499		181	54.662	64	19.361	245	74.023
500 - 999		54	37.254	26	18.330	80	55.584
1000 e più		27	53.016	17	37.949	44	90.965
TOTALE		176.464	764.860	3.968	116.990	180.432	881.850
TIPO DI COMUNE							
- Comune capoluogo		130.101	598.379	3.279	111.624	133.380	710.003
- Altri comuni		46.363	166.481	689	5.366	47.052	171.847
TOTALE		176.464	764.860	3.968	116.990	180.432	881.850

(a) Comprende le sezioni di attività: C - Estrazione di minerali; D - Attività manifatturiere; E - Produzione e distribuzione di energia elettrica, gas e acqua

Tavola 3.22 - Unità locali delle imprese e addetti per classe di superficie coperta, sezione, sottosezione e divisione di attività economica, classe di addetti e tipo di comune

ATTIVITÀ ECONOMICHE CLASSI DI ADDETTI TIPO DI COMUNE		CLASSI DI SUPERFICIE COPERTA (mq)										UNITÀ LOCALI CON SUPERFICIE NON INDI- CATA	
		1 - 50		51 - 100		101 - 200		201 - 500		501 E PIÙ			
		N.	Addetti	N.	Addetti	N.	Addetti	N.	Addetti	N.	Addetti	N.	Addetti
A	AGRICOLTURA, CACCIA E SILVICOLTURA	112	163	56	146	43	117	30	120	25	296	75	499
01		109	159	48	117	39	104	30	120	24	293	52	417
02		3	4	8	29	4	13	-	-	1	3	23	82
B	PESCA, PISCICOLTURA E SERVIZI CONNESSI	9	16	4	12	3	7	-	-	2	13	109	277
05		9	16	4	12	3	7	-	-	2	13	109	277
C	ESTRAZIONE DI MINERALI	27	131	14	128	10	60	11	171	24	822	42	334
CA	ESTRAZIONE DI MINERALI ENERGETICI	-	-	-	-	-	-	2	19	4	528	1	41
10		-	-	-	-	-	-	-	-	-	-	-	-
11		-	-	-	-	-	-	2	19	4	528	1	41
12		-	-	-	-	-	-	-	-	-	-	-	-
CB	ESTRAZIONE DI MINERALI NON ENERGETICI	27	131	14	128	10	60	9	152	20	294	41	293
13		-	-	-	-	-	-	-	-	-	-	-	-
14		27	131	14	128	10	60	9	152	20	294	41	293
D	ATTIVITÀ MANIFATTURIERE	6.940	10.748	5.235	12.298	3.058	11.639	2.189	14.668	1.875	78.787	1.380	12.279
DA	INDUSTRIE ALIMENTARI, DELLE BEVANDE E DEL TABACCO	429	868	659	1.935	391	1.677	165	1.047	202	8.119	111	1.373
15		429	868	657	1.915	391	1.677	164	1.015	197	7.083	110	1.372
16		-	-	2	20	-	-	1	32	5	1.036	1	1
DB	INDUSTRIE TESSILI E DELL'ABBIGLIAMENTO	1.332	1.878	603	1.450	239	1.023	128	1.096	76	2.261	159	458
17		199	269	86	211	35	143	30	195	31	463	32	127
18		1.133	1.609	517	1.239	204	880	98	901	45	1.798	127	331
DC	INDUSTRIE CONCIARIE, FABBRICAZIONE DI PRODOTTI IN CUOIO, PELLE E SIMILARI	104	154	59	149	29	143	16	138	4	26	13	48
19		104	154	59	149	29	143	16	138	4	26	13	48
DD	INDUSTRIA DEL LEGNO E DEI PRODOTTI IN LEGNO	793	989	680	990	405	816	219	747	99	1.120	130	250
20		793	989	680	990	405	816	219	747	99	1.120	130	250
DE	FABBRICAZIONE DELLA PASTA-CARTA, DELLA CARTA E DEI PRODOTTI DI CARTA; STAMPA ED EDITORIA	753	1.391	648	1.883	484	2.387	346	3.160	303	15.769	212	1.975
21		26	46	27	93	30	142	30	193	52	1.965	10	111
22		727	1.345	621	1.790	454	2.245	316	2.967	251	13.804	202	1.864
DF	FABBRICAZIONE DI COKE, RAFFINERIE DI PETROLIO, TRATTAMENTO DEI COMBUSTIBILI NUCLEARI	9	30	3	26	8	73	9	105	19	1.918	12	146
23		9	30	3	26	8	73	9	105	19	1.918	12	146
DG	FABBRICAZIONE DI PRODOTTI CHIMICI E DI FIBRE SINTETICHE E ARTIFICIALI	28	60	29	123	49	175	62	554	127	11.434	34	529
24		28	60	29	123	49	175	62	554	127	11.434	34	529
DH	FABBRICAZIONE DI ARTICOLI IN GOMMA E MATERIE PLASTICHE	27	36	25	49	30	100	39	202	72	2.666	10	93
25		27	36	25	49	30	100	39	202	72	2.666	10	93
DI	FABBRICAZIONE DI PRODOTTI DELLA LAVORAZIONE DI MINERALI NON METALLIFERI	175	363	188	467	172	654	191	991	171	3.380	108	548
26		175	363	188	467	172	654	191	991	171	3.380	108	548
DJ	PRODUZIONE DI METALLO E FABBRICAZIONE DI PRODOTTI IN METALLO	553	831	737	1.456	547	1.576	455	2.470	288	5.472	147	858
27		10	13	22	47	14	36	17	96	32	1.261	8	88
28		543	818	715	1.409	533	1.540	438	2.374	256	4.211	139	770
DK	FABBRICAZIONE DI MACCHINE ED APPARECCHI MECCANICI, COMPRESI L'INSTALLAZIONE, IL MONTAGGIO, LA RIPARAZIONE E LA MANUTENZIONE	143	313	121	385	97	487	102	815	106	2.909	89	2.615
29		143	313	121	385	97	487	102	815	106	2.909	89	2.615
DL	FABBRICAZIONE DI MACCHINE ELETTRICHE E DI APPARECCHIATURE ELETTRICHE ED OTTICHE	1.166	1.850	786	2.100	292	1.684	184	2.165	209	17.215	169	2.233
30		1	1	8	57	9	74	15	372	10	1.153	5	86
31		158	320	115	366	78	482	67	714	75	3.073	52	1.284
32		302	422	165	537	62	397	55	566	83	11.166	39	517
33		705	1.107	498	1.140	143	731	47	513	41	1.823	73	346
DM	FABBRICAZIONE DI MEZZI DI TRASPORTO	27	43	19	50	12	32	26	181	58	4.673	15	258
34		10	13	7	26	3	12	5	36	12	410	3	167
35		17	30	12	24	9	20	21	145	46	4.263	12	91

Tavola 3.22 segue - Unità locali delle imprese e addetti per classe di superficie coperta, sezione, sottosezione e divisione di attività economica, classe di addetti e tipo di comune

ATTIVITÀ ECONOMICHE CLASSI DI ADDETTI TIPO DI COMUNE		CLASSI DI SUPERFICIE COPERTA (mq)										UNITÀ LOCALI CON SUPERFICIE NON INDICATA	
		1 - 50		51 - 100		101 - 200		201 - 500		501 E PIÙ			
		N.	Addetti	N.	Addetti	N.	Addetti	N.	Addetti	N.	Addetti	N.	Addetti
DN	ALTRE INDUSTRIE MANIFATTURIERE	1.401	1.942	678	1.235	303	812	247	997	141	1.825	171	895
36		1.384	1.918	669	1.213	295	788	233	910	136	1.755	160	866
37		17	24	9	22	8	24	14	87	5	70	11	29
E	PRODUZIONE E DISTRIBUZIONE DI ENERGIA ELETTRICA, GAS E ACQUA	11	39	11	50	28	169	29	520	118	14.724	21	390
40		3	7	8	39	20	111	23	434	103	14.416	8	266
41		8	32	3	11	8	58	6	86	15	308	13	124
F	COSTRUZIONI	3.513	8.413	1.748	8.276	876	6.523	500	5.475	385	11.555	3.722	19.970
45		3.513	8.413	1.748	8.276	876	6.523	500	5.475	385	11.555	3.722	19.970
G	COMMERCIO ALL'INGROSSO E AL DETTAGLIO; RIPARAZIONE DI AUTOVEICOLI, MOTOCICLI E DI BENI PERSONALI E PER LA CASA	29.692	48.494	17.647	39.179	8.147	26.862	4.604	22.772	2.816	43.495	17.282	33.861
50		3.451	4.926	2.929	5.202	1.785	4.442	1.216	4.805	671	8.409	1.281	3.740
51		1.986	5.982	1.820	5.145	1.420	5.804	1.249	7.618	1.025	18.148	1.055	4.554
52		24.255	37.586	12.898	28.832	4.942	16.616	2.139	10.349	1.120	16.938	14.946	25.567
H	ALBERGHI E RISTORANTI	3.549	7.479	4.142	11.596	2.106	8.966	1.027	6.292	597	12.828	1.494	8.378
55		3.549	7.479	4.142	11.596	2.106	8.966	1.027	6.292	597	12.828	1.494	8.378
I	TRASPORTI, MAGAZZINAGGIO E COMUNICAZIONI	1.006	4.083	709	4.989	510	4.214	601	6.237	1.352	84.077	1.290	34.033
60		354	892	174	576	113	541	125	1.406	240	32.671	780	9.543
61		2	2	4	6	2	13	4	155	1	43	2	54
62		44	158	24	127	29	201	47	609	19	659	45	16.445
63		505	2.059	397	1.721	209	1.388	295	1.581	840	13.301	425	5.417
64		101	972	110	2.559	157	2.071	130	2.486	252	37.403	38	2.574
J	INTERMEDIAZIONE MONETARIA E FINANZIARIA	1.516	3.835	1.266	3.786	706	3.758	516	6.386	519	45.548	348	2.502
65		296	1.405	266	931	281	1.698	410	5.256	447	36.585	132	1.709
66		21	348	47	152	68	421	37	510	53	8.232	39	369
67		1.199	2.082	953	2.703	357	1.639	69	620	19	731	177	424
K	ATTIVITÀ IMMOBILIARI, NOLEGGIO, INFORMÁTICA, RICERCA, ALTRE ATTIVITÀ PROFESSIONALI ED IMPRENDITORIALI	9.954	20.090	6.152	17.137	2.736	12.916	809	8.700	484	26.181	2.281	24.276
70		1.123	1.936	589	1.593	258	1.053	93	635	55	626	427	824
71		344	608	134	286	42	207	35	228	39	765	70	235
72		828	4.131	740	3.145	373	2.657	148	2.213	132	12.832	234	2.527
73		97	156	63	157	38	213	21	241	16	1.420	36	241
74		7.562	13.259	4.626	11.956	2.025	8.786	512	5.383	242	10.538	1.514	20.449
M	ISTRUZIONE	285	568	286	805	181	1.017	109	1.038	69	1.902	107	880
80		285	568	286	805	181	1.017	109	1.038	69	1.902	107	880
N	SANITÀ E ALTRI SERVIZI SOCIALI	4.167	5.575	3.075	6.061	884	3.893	181	1.894	131	8.368	580	2.599
85		4.167	5.575	3.075	6.061	884	3.893	181	1.894	131	8.368	580	2.599
O	ALTRI SERVIZI PUBBLICI, SOCIALI E PERSONALI	7.210	10.812	2.463	5.606	795	3.531	455	4.149	389	15.507	972	4.860
90		27	71	32	187	33	483	35	1.610	41	4.239	43	926
92		765	1.315	599	1.561	447	1.853	356	2.020	309	10.506	456	2.678
93		6.418	9.426	1.832	3.858	315	1.195	64	519	39	762	473	1.256
TOTALE		67.991	120.446	42.808	110.069	20.083	83.672	11.061	78.422	8.786	344.103	29.703	145.138
di cui unità locali:													
- artigiane		16.721	25.396	8.836	18.761	3.750	11.543	2.016	8.873	714	4.411	3.867	8.138
- dell'industria in senso stretto (a)		6.978	10.918	5.260	12.476	3.096	11.868	2.229	15.359	2.017	94.333	1.443	13.003
- dei servizi		57.379	100.936	35.740	89.159	16.065	65.157	8.302	57.468	6.357	237.906	24.354	111.389
CLASSE DI ADDETTI													
0 - 1		40.971	40.876	15.129	15.058	3.540	3.526	1.103	1.085	561	545	15.201	15.086
2		17.628	35.256	12.794	25.588	4.383	8.766	1.559	3.118	694	1.388	7.157	14.314
3 - 5		8.505	29.515	12.250	44.242	8.040	30.665	3.835	15.125	1.652	6.547	4.479	16.111
6 - 9		740	5.076	1.952	13.573	2.721	19.232	2.262	16.393	1.309	9.623	1.221	8.713
10 - 19		125	1.450	581	7.303	1.144	14.352	1.722	22.744	1.865	25.760	842	11.357
20 - 49		4	141	101	2.442	244	6.526	501	14.234	1.542	47.373	477	14.366
50 - 99		3	184	-	-	11	605	71	4.721	548	38.709	175	11.926
100 - 199		4	454	-	-	-	-	8	1.002	323	44.259	86	11.949
200 - 499		5	1.739	-	-	-	-	-	-	189	57.054	51	15.230
500 - 999		4	2.996	-	-	-	-	-	-	69	48.218	7	4.370
1000 e più		2	2.759	1	1.863	-	-	-	-	34	64.627	7	21.716
TOTALE		67.991	120.446	42.808	110.069	20.083	83.672	11.061	78.422	8.786	344.103	29.703	145.138
TIPO DI COMUNE													
- Comune capoluogo		49.865	92.453	31.894	86.078	15.394	68.035	8.223	61.944	6.367	284.305	21.637	117.188
- Altri comuni		18.126	27.993	10.914	23.991	4.689	15.637	2.838	16.478	2.419	59.798	8.066	27.950
TOTALE		67.991	120.446	42.808	110.069	20.083	83.672	11.061	78.422	8.786	344.103	29.703	145.138

(a) Comprende le sezioni di attività: C - Estrazione di minerali; D - Attività manifatturiere; E - Produzione e distribuzione di energia elettrica, gas e acqua

Tavola 3.23 - Mezzi di trasporto in dotazione alle unità locali delle imprese per tipo, sezione, sottosezione e divisione di attività economica, classe di addetti e tipo di comune

ATTIVITÀ ECONOMICHE CLASSI DI ADDETTI TIPO DI COMUNE	MOTOVEICOLI		AUTOVETTURE		AUTOBUS		AUTOCARRI		RIMORCHI MORCHI E MOTRICI		SEMIRI- MOTRICI		AUTOVEICOLI PER USI SPECIALI O PER TRA- SPORTI SPECIFICI (a)		Unità locali con mezzi di trasporto non indicati (b)
	Unità locali	N.	Unità locali	N.	Unità locali	N.	Unità locali	N.	Unità locali	N.	Unità locali	N.	Unità locali	N.	
	A	12	13	78	136	3	3	89	340	23	56	15	45	183	
01	11	12	73	127	3	3	67	309	22	55	15	45	170		
02	1	1	5	9	-	-	22	31	1	1	-	-	13		
B	-	-	14	16	-	-	9	9	-	-	-	-	106		
05	-	-	14	16	-	-	9	9	-	-	-	-	106		
C	2	2	62	244	1	4	46	162	15	79	13	36	48		
CA	-	-	5	108	1	4	3	44	2	18	2	11	2		
10	-	-	-	-	-	-	-	-	-	-	-	-	-		
11	-	-	5	108	1	4	3	44	2	18	2	11	2		
12	-	-	-	-	-	-	-	-	-	-	-	-	-		
CB	2	2	57	136	-	-	43	118	13	61	11	25	46		
13	-	-	-	-	-	-	-	-	-	-	-	-	-		
14	2	2	57	136	-	-	43	118	13	61	11	25	46		
D	894	1.234	7.810	16.894	25	177	4.702	7.814	109	314	184	561	9.894		
DA	70	97	626	1.298	1	1	603	1.590	14	48	23	53	874		
15	67	94	619	1.253	1	1	601	1.588	14	48	23	53	872		
16	3	3	7	45	-	-	2	2	-	-	-	-	2		
DB	43	47	592	883	5	6	148	204	-	-	1	1	1.838		
17	13	13	129	181	-	-	59	85	-	-	-	-	241		
18	30	34	463	702	5	6	89	119	-	-	1	1	1.597		
DC	8	8	76	97	-	-	17	17	-	-	1	1	135		
19	8	8	76	97	-	-	17	17	-	-	1	1	135		
DD	67	72	709	880	3	53	523	619	3	4	8	11	1.191		
20	67	72	709	880	3	53	523	619	3	4	8	11	1.191		
DE	206	264	1.339	2.651	2	2	328	471	9	18	10	11	1.240		
21	6	10	95	324	-	-	47	86	1	4	1	1	61		
22	200	254	1.244	2.327	2	2	281	385	8	14	9	10	1.179		
DF	1	2	34	218	1	1	20	62	8	35	8	32	20		
23	1	2	34	218	1	1	20	62	8	35	8	32	20		
DG	19	26	206	1.902	2	7	114	258	7	46	5	33	93		
24	19	26	206	1.902	2	7	114	258	7	46	5	33	93		
DH	7	13	101	268	-	-	76	109	2	2	1	5	64		
25	7	13	101	268	-	-	76	109	2	2	1	5	64		

Tavola 3.23 segue - Mezzi di trasporto in dotazione alle unità locali delle imprese per tipo, sezione, sottosezione e divisione di attività economica, classe di addetti e tipo di comune

ATTIVITÀ ECONOMICHE CLASSI DI ADDETTI TIPO DI COMUNE	MOTOVEICOLI		AUTOVETTURE		AUTOBUS		AUTOCARRI		RIMORCHI MORCHI E MOTRICI		SEMIRI- MOTRICI		AUTOVEICOLI PER USI SPECIALI O PER TRA- SPORTI SPECIFICI (a)		Unità locali con mezzi di trasporto non indicati (b)
	Unità locali	N.	Unità locali	N.	Unità locali	N.	Unità locali	N.	Unità locali	N.	Unità locali	N.	Unità locali	N.	
DI FABBRICAZIONE DI PRODOTTI DELLA LAVORAZIONE DI MINERALI NON METALLIFERI	55	61	382	770	2	5	396	644	26	88	59	294	350		
26 DJ PRODUZIONE DI METALLO E FABBRICAZIONE DI PRODOTTI IN METALLO	55	61	382	770	2	5	396	644	26	88	59	294	350		
27	91	117	1.162	2.021	3	3	1.295	1.760	14	29	19	44	809		
28	4	5	61	143	-	-	33	54	1	1	-	-	29		
DK FABBRICAZIONE DI MACCHINE ED APPARECCHI MECCANICI, COMPRESI L'INSTALLAZIONE, IL MONTAGGIO, LA RIPARAZIONE E LA MANUTENZIONE	87	112	1.101	1.878	3	3	1.262	1.706	13	28	19	44	780		
29 DL FABBRICAZIONE DI MACCHINE ELETTRICHE E DI APPARECCHIATURE ELETTRICHE ED OTTICHE	38	51	414	1.062	-	-	272	600	1	2	11	18	154		
30	139	174	1.165	3.404	2	3	325	707	14	27	21	36	1.481		
31	3	5	35	159	-	-	7	13	-	-	1	1	13		
32	31	41	294	884	1	2	147	280	3	5	4	7	194		
33	24	27	388	1.533	-	-	123	292	10	21	13	15	272		
DM FABBRICAZIONE DI MEZZI DI TRASPORTO	81	101	448	828	1	1	48	122	1	1	3	13	1.002		
34	13	153	74	263	-	-	37	58	7	8	3	3	66		
35	-	-	23	67	-	-	10	16	1	1	-	-	14		
DN ALTRE INDUSTRIE MANIFATTURIERE	13	153	51	196	-	-	27	42	6	7	3	3	52		
36	137	149	930	1.177	4	96	548	715	4	7	14	19	1.579		
37	134	146	913	1.151	4	96	519	652	1	2	5	5	1.556		
E PRODUZIONE E DISTRIBUZIONE DI ENERGIA ELETTRICA, GAS E ACQUA	3	3	17	26	-	-	29	63	3	5	9	14	23		
40	6	10	138	1.437	-	-	93	852	17	71	37	80	70		
41	4	5	113	1.337	-	-	81	820	15	69	32	74	46		
45	2	5	25	100	-	-	12	32	2	2	5	6	24		
F COSTRUZIONI	492	667	5.068	11.962	29	37	3.433	7.443	206	413	396	1.013	4.042		
G COMMERCIO ALL'INGROSSO E AL DETTAGLIO; RIPARAZIONE DI AUTOVEICOLI, MOTOCICLI E DI BENI PERSONALI E PER LA CASA	492	667	5.068	11.962	29	37	3.433	7.443	206	413	396	1.013	4.042		
50	2.614	3.965	22.123	35.621	73	258	12.435	18.419	275	711	547	1.033	47.451		
51	425	1.418	2.895	5.678	10	166	674	977	68	139	90	202	7.799		
52	503	674	4.788	11.841	13	26	2.506	6.059	121	420	129	371	2.614		
H ALBERGHI E RISTORANTI	1.686	1.873	14.440	18.102	50	66	9.255	11.383	86	152	328	460	37.038		
55	212	262	2.518	3.169	21	27	377	497	9	22	19	28	10.030		
I TRASPORTI, MAGAZZINAGGIO E COMUNICAZIONI	212	262	2.518	3.169	21	27	377	497	9	22	19	28	10.030		
60	315	523	1.691	7.299	225	4.355	1.529	7.001	351	2.078	142	550	2.402		
61	45	82	638	3.222	205	4.250	1.070	3.305	279	1.714	79	277	147		
62	3	4	4	11	-	-	-	-	-	-	-	-	10		
63	5	5	110	287	-	-	8	11	2	3	4	9	96		
64	221	334	769	2.150	16	95	308	1.298	60	339	42	233	1.646		
	41	98	170	1.629	4	10	143	2.387	10	22	17	31	503		

Tavola 3.23 segue - Mezzi di trasporto in dotazione alle unità locali delle imprese per tipo, sezione, sottosezione e divisione di attività economica, classe di addetti e tipo di comune

ATTIVITÀ ECONOMICHE CLASSI DI ADDETTI TIPO DI COMUNE	MOTOVEICOLI		AUTOVETTURE		AUTOBUS		AUTOCARRI		RIMORCHI MORCHI E MOTRICI		SEMIRI- SPECIALI O PER TRA- SPORTI SPECIFICI (a)		Unità locali con mezzi di trasporto non indicati (b)
	Unità locali	N.	Unità locali	N.	Unità locali	N.	Unità locali	N.	Unità locali	N.	Unità locali	N.	
J INTERMEDIAZIONE MO- NETARIA E FINANZIARIA	341	428	2.103	4.242	2	3	37	63	5	14	3	4	2.696
65	82	125	512	1.602	2	3	22	47	4	13	2	2	1.296
66	10	12	63	241	-	-	6	6	-	-	1	2	198
67	249	291	1.528	2.399	-	-	9	10	1	1	-	-	1.202
K ATTIVITÀ IMMOBILIARI, NOLEGGIO, INFORMA- TICA, RICERCA, ALTRE ATTIVITÀ PROFESSIONI- NALI ED IMPRENDITO- RIALI	1.504	1.851	9.938	20.053	38	81	569	1.570	46	114	83	384	11.845
70	100	134	809	1.133	1	1	33	42	5	20	6	20	1.697
71	22	35	177	3.625	15	53	63	494	11	25	21	233	446
72	160	189	1.303	3.527	1	1	110	177	1	1	5	6	1.092
73	14	19	105	218	2	2	11	21	2	3	4	10	163
74	1.208	1.474	7.544	11.550	19	24	352	836	27	65	47	115	8.447
M ISTRUZIONE	34	42	458	946	22	36	5	8	6	6	10	20	552
80	34	42	458	946	22	36	5	8	6	6	10	20	552
N SANITÀ E ALTRI SERVIZI SOCIALI	213	227	3.528	4.162	18	44	27	33	2	2	17	44	5.391
85	213	227	3.528	4.162	18	44	27	33	2	2	17	44	5.391
O ALTRI SERVIZI PUBBLICI, SOCIALI E PERSONALI	241	556	1.840	3.271	35	70	269	507	21	36	159	1.277	10.172
90	57	336	125	373	-	-	52	123	5	11	75	1.051	58
92	125	155	829	1.780	9	36	100	147	13	21	23	107	2.009
93	59	65	886	1.118	26	34	117	237	3	4	61	119	8.105
TOTALE	6.880	9.780	57.369	109.452	492	5.095	23.620	44.718	1.085	3.916	1.625	5.075	104.882
di cui unità locali:													
- artigiane	1.023	1.182	9.458	12.336	87	303	5.425	7.732	249	568	273	501	21.946
- dell'industria in senso stretto (c)	902	1.246	8.010	18.575	26	181	4.841	8.828	141	464	234	677	10.012
- dei servizi	5.474	7.854	44.199	78.763	434	4.874	15.248	28.098	715	2.983	980	3.340	90.539
CLASSE DI ADDETTI													
0 - 1	1.654	1.726	18.280	20.160	119	271	6.294	7.164	166	242	292	436	51.306
2	1.364	1.525	12.636	16.002	75	214	5.127	6.357	140	321	269	417	26.636
3 - 5	2.002	3.325	14.840	23.314	118	387	6.294	9.854	230	532	367	810	19.598
6 - 9	798	1.077	5.200	11.201	45	229	2.604	5.718	177	781	206	553	3.868
10 - 19	579	896	3.571	11.343	47	294	1.907	5.732	163	783	181	632	2.129
20 - 49	277	488	1.755	11.223	26	367	943	5.303	117	743	146	531	917
50 - 99	116	456	535	4.811	17	213	237	1.829	41	137	78	437	227
100 - 199	46	164	302	4.594	17	147	114	1.596	27	269	48	387	105
200 - 499	29	69	171	3.846	11	516	70	846	14	62	22	356	64
500 - 999	4	7	49	1.317	9	1.429	14	52	4	30	9	414	21
1000 e più	11	47	30	1.641	8	1.028	16	267	6	16	7	102	11
TOTALE	6.880	9.780	57.369	109.452	492	5.095	23.620	44.718	1.085	3.916	1.625	5.075	104.882
TIPO DI COMUNE													
- Comune capoluogo	6.086	8.838	41.882	84.573	331	4.075	14.691	28.935	575	2.015	912	3.498	80.217
- Altri comuni	794	942	15.487	24.879	161	1.020	8.929	15.783	510	1.901	713	1.577	24.665
TOTALE	6.880	9.780	57.369	109.452	492	5.095	23.620	44.718	1.085	3.916	1.625	5.075	104.882

(a) Per il commercio ambulante trattasi di autonegozi (automarket) e di altri mezzi di trasporto non altrove classificati

(b) Comprende le unità locali non interessate al fenomeno e quelle che, pur disponendo di mezzi di trasporto, non hanno fornito risposta

(c) Comprende le sezioni di attività: C - Estrazione di minerali; D - Attività manifatturiere; E - Produzione e distribuzione di energia elettrica, gas e acqua

Le unità locali delle istituzioni

Tavola 3.24 - Unità locali delle istituzioni per classe di addetti, forma istituzionale (a) e tipo di comune

FORME ISTITUZIONALI TIPO DI COMUNE	CLASSI DI ADDETTI										Unità locali senza ad- detti	Totale	
	1	2	3 - 5	6 - 9	10 - 19	20 - 49	50 - 99	100 - 199	200 - 499	500 - 999			1000 e più
DATI ASSOLUTI													
Ministero o organo costituzionale	22	67	115	190	352	617	532	168	67	25	9	2	2.166
Ente locale (regione, provincia, co- mune)	179	156	248	222	352	278	68	61	32	3	-	101	1.700
Comunità montana	-	-	2	1	1	-	-	-	-	-	-	-	4
Ente sanitario pubblico	17	24	56	75	93	77	30	18	28	9	7	9	443
Ente di previdenza	4	5	3	6	10	24	19	26	16	3	1	5	122
Ente economico o ente di ricerca	12	8	23	27	28	37	28	14	13	9	2	9	210
Ente di assistenza, culturale, spor- tivo	8	12	25	25	35	51	21	18	6	3	2	52	258
Associazione riconosciuta o fonda- zione	399	235	317	147	153	83	33	12	3	4	1	780	2.167
Associazione non riconosciuta	397	229	324	146	114	75	18	5	6	-	-	933	2.247
Altra forma	15	11	19	11	11	5	5	-	-	2	-	6	85
TOTALE	1.053	747	1.132	850	1.149	1.247	754	322	171	58	22	1.897	9.402
di cui unità locali:													
- delle istituzioni pubbliche	257	283	491	557	882	1.089	703	305	162	54	21	184	4.988
- delle istituzioni sociali private	796	464	641	293	267	158	51	17	9	4	1	1.713	4.414
TIPO DI COMUNE													
- Comune capoluogo	647	491	776	531	747	902	603	280	150	54	22	1.120	6.323
- Altri comuni	406	256	356	319	402	345	151	42	21	4	-	777	3.079
TOTALE	1.053	747	1.132	850	1.149	1.247	754	322	171	58	22	1.897	9.402
COMPOSIZIONE PERCENTUALE PER COLONNA													
Ministero o organo costituzionale	2,1	9,0	10,2	22,4	30,6	49,5	70,6	52,2	39,2	43,1	40,9	0,1	23,0
Ente locale (regione, provincia, co- mune)	17,0	20,9	21,9	26,1	30,6	22,3	9,0	18,9	18,7	5,2	-	5,3	18,1
Comunità montana	-	-	0,2	0,1	0,1	-	-	-	-	-	-	-	-
Ente sanitario pubblico	1,6	3,2	4,9	8,8	8,1	6,2	4,0	5,6	16,4	15,5	31,8	0,5	4,7
Ente di previdenza	0,4	0,7	0,3	0,7	0,9	1,9	2,5	8,1	9,4	5,2	4,5	0,3	1,3
Ente economico o ente di ricerca	1,1	1,1	2,0	3,2	2,4	3,0	3,7	4,3	7,6	15,5	9,1	0,5	2,2
Ente di assistenza, culturale, spor- tivo	0,8	1,6	2,2	2,9	3,0	4,1	2,8	5,6	3,5	5,2	9,1	2,7	2,7
Associazione riconosciuta o fonda- zione	37,9	31,5	28,0	17,3	13,3	6,7	4,4	3,7	1,8	6,9	4,5	41,1	23,0
Associazione non riconosciuta	37,7	30,7	28,6	17,2	9,9	6,0	2,4	1,6	3,5	-	-	49,2	23,9
Altra forma	1,4	1,5	1,7	1,3	1,0	0,4	0,7	-	-	3,4	-	0,3	0,9
TOTALE	100,0	100,0	100,0	100,0	100,0	100,0	100,0	100,0	100,0	100,0	100,0	100,0	100,0
di cui unità locali:													
- delle istituzioni pubbliche	24,4	37,9	43,4	65,5	76,8	87,3	93,2	94,7	94,7	93,1	95,5	9,7	53,1
- delle istituzioni sociali private	75,6	62,1	56,6	34,5	23,2	12,7	6,8	5,3	5,3	6,9	4,5	90,3	46,9
TIPO DI COMUNE													
- Comune capoluogo	61,4	65,7	68,6	62,5	65,0	72,3	80,0	87,0	87,7	93,1	100,0	59,0	67,3
- Altri comuni	38,6	34,3	31,4	37,5	35,0	27,7	20,0	13,0	12,3	6,9	-	41,0	32,7
TOTALE	100,0	100,0	100,0	100,0	100,0	100,0	100,0	100,0	100,0	100,0	100,0	100,0	100,0
COMPOSIZIONE PERCENTUALE PER RIGA													
Ministero o organo costituzionale	1,0	3,1	5,3	8,8	16,3	28,5	24,6	7,8	3,1	1,2	0,4	0,1	100,0
Ente locale (regione, provincia, co- mune)	10,5	9,2	14,6	13,1	20,7	16,4	4,0	3,6	1,9	0,2	-	5,9	100,0
Comunità montana	-	-	50,0	25,0	25,0	-	-	-	-	-	-	-	100,0
Ente sanitario pubblico	3,8	5,4	12,6	16,9	21,0	17,4	6,8	4,1	6,3	2,0	1,6	2,0	100,0
Ente di previdenza	3,3	4,1	2,5	4,9	8,2	19,7	15,6	21,3	13,1	2,5	0,8	4,1	100,0
Ente economico o ente di ricerca	5,7	3,8	11,0	12,9	13,3	17,6	13,3	6,7	6,2	4,3	1,0	4,3	100,0
Ente di assistenza, culturale, spor- tivo	3,1	4,7	9,7	9,7	13,6	19,8	8,1	7,0	2,3	1,2	0,8	20,2	100,0
Associazione riconosciuta o fonda- zione	18,4	10,8	14,6	6,8	7,1	3,8	1,5	0,6	0,1	0,2	..	36,0	100,0
Associazione non riconosciuta	17,7	10,2	14,4	6,5	5,1	3,3	0,8	0,2	0,3	-	-	41,5	100,0
Altra forma	17,6	12,9	22,4	12,9	12,9	5,9	5,9	-	-	2,4	-	7,1	100,0
TOTALE	11,2	7,9	12,0	9,0	12,2	13,3	8,0	3,4	1,8	0,6	0,2	20,2	100,0
di cui unità locali:													
- delle istituzioni pubbliche	5,2	5,7	9,8	11,2	17,7	21,8	14,1	6,1	3,2	1,1	0,4	3,7	100,0
- delle istituzioni sociali private	18,0	10,5	14,5	6,6	6,0	3,6	1,2	0,4	0,2	0,1	..	38,8	100,0
TIPO DI COMUNE													
- Comune capoluogo	10,2	7,8	12,3	8,4	11,8	14,3	9,5	4,4	2,4	0,9	0,3	17,7	100,0
- Altri comuni	13,2	8,3	11,6	10,4	13,1	11,2	4,9	1,4	0,7	0,1	-	25,2	100,0
TOTALE	11,2	7,9	12,0	9,0	12,2	13,3	8,0	3,4	1,8	0,6	0,2	20,2	100,0

(a) Riferita a quella delle istituzioni da cui dipendono

Tavola 3.25 - Addetti alle unità locali delle istituzioni per classe di addetti, forma istituzionale (a) e tipo di comune

FORME ISTITUZIONALI TIPO DI COMUNE	CLASSI DI ADDETTI											Totale
	1	2	3 - 5	6 - 9	10 - 19	20 - 49	50 - 99	100 - 199	200 - 499	500 - 999	1000 e più	
DATI ASSOLUTI												
Ministero o organo costituzionale	22	134	461	1.454	4.856	20.671	36.097	22.641	19.906	17.813	17.293	141.348
Ente locale (regione, provincia, comune)	179	312	986	1.619	5.015	7.938	4.719	9.238	8.971	1.716	-	40.693
Comunità montana	-	-	10	9	13	-	-	-	-	-	-	32
Ente sanitario pubblico	17	48	230	568	1.248	2.402	2.074	2.255	9.283	6.387	17.933	42.445
Ente di previdenza	4	10	13	43	141	889	1.420	3.702	4.667	1.660	2.451	15.000
Ente economico o ente di ricerca	12	16	94	197	380	1.268	1.968	1.946	4.069	6.342	3.450	19.742
Ente di assistenza, culturale, sportivo	8	24	94	180	488	1.642	1.437	2.576	1.908	1.895	8.398	18.650
Associazione riconosciuta o fondazione	399	470	1.220	1.083	2.077	2.465	2.237	1.763	1.307	2.994	1.601	17.616
Associazione non riconosciuta	397	458	1.223	1.066	1.499	2.078	1.262	668	1.788	-	-	10.439
Altra forma	15	22	78	78	143	148	384	-	-	1.691	-	2.559
TOTALE	1.053	1.494	4.409	6.297	15.860	39.501	51.598	44.789	51.899	40.498	51.126	308.524
di cui addetti alle unità locali:												
- delle istituzioni pubbliche	257	566	1.966	4.148	12.284	34.958	48.099	42.358	48.804	37.504	49.525	280.469
- delle istituzioni sociali private	796	928	2.443	2.149	3.576	4.543	3.499	2.431	3.095	2.994	1.601	28.055
TIPO DI COMUNE												
- Comune capoluogo	647	982	3.001	3.898	10.437	28.483	41.349	39.107	44.991	37.744	51.126	261.765
- Altri comuni	406	512	1.408	2.399	5.423	11.018	10.249	5.682	6.908	2.754	-	46.759
TOTALE	1.053	1.494	4.409	6.297	15.860	39.501	51.598	44.789	51.899	40.498	51.126	308.524
COMPOSIZIONE PERCENTUALE PER COLONNA												
Ministero o organo costituzionale	2,1	9,0	10,5	23,1	30,6	52,3	70,0	50,6	38,4	44,0	33,8	45,8
Ente locale (regione, provincia, comune)	17,0	20,9	22,4	25,7	31,6	20,1	9,1	20,6	17,3	4,2	-	13,2
Comunità montana	-	-	0,2	0,1	0,1	-	-	-	-	-	-	..
Ente sanitario pubblico	1,6	3,2	5,2	9,0	7,9	6,1	4,0	5,0	17,9	15,8	35,1	13,8
Ente di previdenza	0,4	0,7	0,3	0,7	0,9	2,3	2,8	8,3	9,0	4,1	4,8	4,9
Ente economico o ente di ricerca	1,1	1,1	2,1	3,1	2,4	3,2	3,8	4,3	7,8	15,7	6,7	6,4
Ente di assistenza, culturale, sportivo	0,8	1,6	2,1	2,9	3,1	4,2	2,8	5,8	3,7	4,7	16,4	6,0
Associazione riconosciuta o fondazione	37,9	31,5	27,7	17,2	13,1	6,2	4,3	3,9	2,5	7,4	3,1	5,7
Associazione non riconosciuta	37,7	30,7	27,7	16,9	9,5	5,3	2,4	1,5	3,4	-	-	3,4
Altra forma	1,4	1,5	1,8	1,2	0,9	0,4	0,7	-	-	4,2	-	0,8
TOTALE	100,0	100,0	100,0	100,0	100,0	100,0	100,0	100,0	100,0	100,0	100,0	100,0
di cui addetti alle unità locali:												
- delle istituzioni pubbliche	24,4	37,9	44,6	65,9	77,5	88,5	93,2	94,6	94,0	92,6	96,9	90,9
- delle istituzioni sociali private	75,6	62,1	55,4	34,1	22,5	11,5	6,8	5,4	6,0	7,4	3,1	9,1
TIPO DI COMUNE												
- Comune capoluogo	61,4	65,7	68,1	61,9	65,8	72,1	80,1	87,3	86,7	93,2	100,0	84,8
- Altri comuni	38,6	34,3	31,9	38,1	34,2	27,9	19,9	12,7	13,3	6,8	-	15,2
TOTALE	100,0	100,0	100,0	100,0	100,0	100,0	100,0	100,0	100,0	100,0	100,0	100,0
COMPOSIZIONE PERCENTUALE PER RIGA												
Ministero o organo costituzionale	..	0,1	0,3	1,0	3,4	14,6	25,5	16,0	14,1	12,6	12,2	100,0
Ente locale (regione, provincia, comune)	0,4	0,8	2,4	4,0	12,3	19,5	11,6	22,7	22,0	4,2	-	100,0
Comunità montana	-	-	31,3	28,1	40,6	-	-	-	-	-	-	100,0
Ente sanitario pubblico	..	0,1	0,5	1,3	2,9	5,7	4,9	5,3	21,9	15,0	42,2	100,0
Ente di previdenza	..	0,1	0,1	0,3	0,9	5,9	9,5	24,7	31,1	11,1	16,3	100,0
Ente economico o ente di ricerca	0,1	0,1	0,5	1,0	1,9	6,4	10,0	9,9	20,6	32,1	17,5	100,0
Ente di assistenza, culturale, sportivo	..	0,1	0,5	1,0	2,6	8,8	7,7	13,8	10,2	10,2	45,0	100,0
Associazione riconosciuta o fondazione	2,3	2,7	6,9	6,1	11,8	14,0	12,7	10,0	7,4	17,0	9,1	100,0
Associazione non riconosciuta	3,8	4,4	11,7	10,2	14,4	19,9	12,1	6,4	17,1	-	-	100,0
Altra forma	0,6	0,9	3,0	3,0	5,6	5,8	15,0	-	-	66,1	-	100,0
TOTALE	0,3	0,5	1,4	2,0	5,1	12,8	16,7	14,5	16,8	13,1	16,6	100,0
di cui addetti alle unità locali:												
- delle istituzioni pubbliche	0,1	0,2	0,7	1,5	4,4	12,5	17,1	15,1	17,4	13,4	17,7	100,0
- delle istituzioni sociali private	2,8	3,3	8,7	7,7	12,7	16,2	12,5	8,7	11,0	10,7	5,7	100,0
TIPO DI COMUNE												
- Comune capoluogo	0,2	0,4	1,1	1,5	4,0	10,9	15,8	14,9	17,2	14,4	19,5	100,0
- Altri comuni	0,9	1,1	3,0	5,1	11,6	23,6	21,9	12,2	14,8	5,9	-	100,0
TOTALE	0,3	0,5	1,4	2,0	5,1	12,8	16,7	14,5	16,8	13,1	16,6	100,0

(a) Riferita a quella delle istituzioni da cui dipendono

Tavola 3.26 - Unità locali delle istituzioni per classe di addetti, sezione, sottosezione, divisione, gruppo di attività economica e tipo di comune

ATTIVITÀ ECONOMICHE TIPO DI COMUNE	CLASSI DI ADDETTI											Unità locali senza ad- detti	Totale
	1	2	3 - 5	6 - 9	10 - 19	20 - 49	50 - 99	100 - 199	200 - 499	500 - 999	1000 e più		
A AGRICOLTURA, CACCIA E SILVICOLTURA	2	5	8	4	17	23	4	-	-	-	-	-	63
01	2	5	8	4	17	23	4	-	-	-	-	-	63
01.4	2	5	8	4	17	23	4	-	-	-	-	-	63
D ATTIVITÀ MANIFATTU- RIERE	3	1	-	-	-	-	1	2	3	1	-	1	12
DA INDUSTRIE ALIMENTARI, DELLE BEVANDE E DEL TABACCO	3	1	-	-	-	-	1	-	-	-	-	1	6
15	3	1	-	-	-	-	1	-	-	-	-	1	6
15.1	3	1	-	-	-	-	1	-	-	-	-	1	6
DG FABBRICAZIONE DI PRO- DOTTI CHIMICI E DI FIBRE SINTETICHE E ARTIFI- CIALI	-	-	-	-	-	-	-	1	-	-	-	-	1
24	-	-	-	-	-	-	-	1	-	-	-	-	1
24.6	-	-	-	-	-	-	-	1	-	-	-	-	1
DK FABBRICAZIONE DI MAC- CHINE ED APPARECCHI MECCANICI, COMPRESI L'INSTALLAZIONE, IL MONTAGGIO, LA RIPARA- ZIONE E LA MANUTEN- ZIONE	-	-	-	-	-	-	-	1	1	-	-	-	2
29	-	-	-	-	-	-	-	1	1	-	-	-	2
29.6	-	-	-	-	-	-	-	1	1	-	-	-	2
DL FABBRICAZIONE DI MAC- CHINE ELETTRICHE E DI APPARECCHIATURE ELETTRICHE ED OTTI- CHE	-	-	-	-	-	-	-	-	2	1	-	-	3
32	-	-	-	-	-	-	-	-	2	1	-	-	3
32.2	-	-	-	-	-	-	-	-	2	1	-	-	3
E PRODUZIONE E DISTRI- BUZIONE DI ENERGIA ELETTRICA, GAS E AC- QUA	2	4	2	2	2	1	1	-	-	-	-	3	17
41	2	4	2	2	2	1	1	-	-	-	-	3	17
41.0	2	4	2	2	2	1	1	-	-	-	-	3	17
G COMMERCIO ALL'IN- GROSSO E AL DETTA- GLIO; RIPARAZIONE DI AUTOVEICOLI, MOTOCI- CLI E DI BENI PERSONALI E PER LA CASA	-	6	45	7	-	-	-	-	-	-	-	-	58
52	-	6	45	7	-	-	-	-	-	-	-	-	58
52.3	-	5	43	5	-	-	-	-	-	-	-	-	53
52.4	-	1	2	2	-	-	-	-	-	-	-	-	5
H ALBERGHI E RISTO- RANTI	3	5	10	7	6	-	-	-	-	-	-	1	32
55	3	5	10	7	6	-	-	-	-	-	-	1	32
55.2	-	1	1	2	-	-	-	-	-	-	-	1	5
55.4	1	-	-	-	-	-	-	-	-	-	-	-	1
55.5	2	4	9	5	6	-	-	-	-	-	-	-	26
I TRASPORTI, MAGAZZI- NAGGIO E COMUNICA- ZIONI	3	1	1	1	-	1	1	1	-	-	-	2	11
60	2	-	-	-	-	-	-	-	-	-	-	-	2
60.2	2	-	-	-	-	-	-	-	-	-	-	-	2
63	1	1	1	1	-	1	1	1	-	-	-	2	9
63.2	-	-	-	-	-	1	1	1	-	-	-	-	3
63.3	1	1	1	1	-	-	-	-	-	-	-	2	6
J INTERMEDIAZIONE MO- NETARIA E FINANZIARIA	-	-	-	-	-	-	-	-	-	1	-	-	1
65	-	-	-	-	-	-	-	-	-	1	-	-	1
65.2	-	-	-	-	-	-	-	-	-	1	-	-	1
K ATTIVITÀ IMMOBILIARI, NOLEGGIO, INFORMA- TICA, RICERCA, ALTRE ATTIVITÀ PROFESSIONI- NALI ED IMPRENDITO- RIALI	43	12	24	25	24	28	13	8	3	3	3	15	201
73	14	10	22	25	22	25	13	8	3	3	2	14	161
73.1	7	4	16	22	16	21	11	7	3	3	2	10	122
73.2	7	6	6	3	6	4	2	1	-	-	-	4	39
74	29	2	2	-	2	3	-	-	-	-	1	1	40
74.1	1	-	-	-	-	-	-	-	-	-	-	-	1
74.3	1	-	-	-	1	-	-	-	-	-	-	-	2
74.6	-	-	-	-	1	-	-	-	-	-	1	1	3
74.8	27	2	2	-	-	3	-	-	-	-	-	-	34

Tavola 3.26 segue - Unità locali delle istituzioni per classe di addetti, sezione, sottosezione, divisione, gruppo di attività economica e tipo di comune

ATTIVITÀ ECONOMICHE TIPO DI COMUNE	CLASSI DI ADDETTI												Unità locali senza ad- detti	Totale
	1	2	3 - 5	6 - 9	10 - 19	20 - 49	50 - 99	100 - 199	200 - 499	500 - 999	1000 e più			
L PUBBLICA AMMINISTRAZIONE E DIFESA; ASSICURAZIONE SOCIALE OBBLIGATORIA	46	80	149	144	188	257	175	158	115	34	10	26	1.382	
75	46	80	149	144	188	257	175	158	115	34	10	26	1.382	
75.1	40	56	117	121	152	188	120	98	59	19	7	17	994	
75.2	2	19	29	17	26	46	36	34	40	12	2	4	267	
75.3	4	5	3	6	10	23	19	26	16	3	1	5	121	
M ISTRUZIONE	60	108	234	313	484	604	460	105	8	2	2	55	2.435	
80	60	108	234	313	484	604	460	105	8	2	2	55	2.435	
80.1	42	86	195	256	331	313	114	14	-	-	-	17	1.368	
80.2	8	14	25	41	127	273	336	81	5	-	-	13	923	
80.3	3	2	3	4	11	9	10	10	3	2	2	1	60	
80.4	7	6	11	12	15	9	-	-	-	-	-	24	84	
N SANITÀ E ALTRI SERVIZI SOCIALI	86	103	139	127	232	196	51	29	34	13	7	150	1.167	
85	86	103	139	127	232	196	51	29	34	13	7	150	1.167	
85.1	18	23	43	50	77	75	31	22	32	12	7	11	401	
85.2	1	-	1	7	1	1	-	-	-	-	-	-	11	
85.3	67	80	95	70	154	120	20	7	2	1	-	139	755	
O ALTRI SERVIZI PUBBLICI, SOCIALI E PERSONALI	805	422	520	220	196	137	48	19	8	4	-	1.644	4.023	
90	60	10	12	6	8	8	4	-	-	-	-	23	131	
90.0	60	10	12	6	8	8	4	-	-	-	-	23	131	
91	485	266	312	141	120	75	25	13	5	3	-	928	2.373	
91.1	118	80	114	64	60	34	13	9	2	3	-	95	592	
91.2	72	42	54	30	24	17	3	3	-	-	-	64	309	
91.3	295	144	144	47	36	24	9	1	3	-	-	769	1.472	
92	259	146	196	70	67	53	19	6	3	1	-	692	1.512	
92.3	60	29	19	8	4	6	1	2	-	1	-	149	279	
92.4	2	-	-	-	-	-	-	-	-	-	-	-	2	
92.5	44	29	34	21	31	21	12	3	2	-	-	64	261	
92.6	118	68	122	37	29	26	5	1	1	-	-	388	795	
92.7	35	20	21	4	3	-	1	-	-	-	-	91	175	
93	1	-	-	3	1	1	-	-	-	-	-	1	7	
93.0	1	-	-	3	1	1	-	-	-	-	-	1	7	
TOTALE	1.053	747	1.132	850	1.149	1.247	754	322	171	58	22	1.897	9.402	
di cui unità locali:														
- delle istituzioni pubbliche	257	283	491	557	882	1.089	703	305	162	54	21	184	4.988	
- delle istituzioni sociali private	796	464	641	293	267	158	51	17	9	4	1	1.713	4.414	
TIPO DI COMUNE														
- Comune capoluogo	647	491	776	531	747	902	603	280	150	54	22	1.120	6.323	
- Altri comuni	406	256	356	319	402	345	151	42	21	4	-	777	3.079	
TOTALE	1.053	747	1.132	850	1.149	1.247	754	322	171	58	22	1.897	9.402	

Tavola 3.27 - Addetti alle unità locali delle istituzioni per classe di addetti, sezione, sottosezione, divisione e gruppo di attività economica e tipo di comune

ATTIVITÀ ECONOMICHE TIPO DI COMUNE	CLASSI DI ADDETTI											Totale
	1	2	3 - 5	6 - 9	10 - 19	20 - 49	50 - 99	100 - 199	200 - 499	500 - 999	1000 e più	
A AGRICOLTURA, CACCIA E SILVICOLTURA	2	10	29	30	241	725	269	-	-	-	-	1.306
01	2	10	29	30	241	725	269	-	-	-	-	1.306
01.4	2	10	29	30	241	725	269	-	-	-	-	1.306
D ATTIVITÀ MANIFATTURIERE	3	2	-	-	-	-	77	267	972	581	-	1.902
DA INDUSTRIE ALIMENTARI, DELLE BEVANDE E DEL TABACCO	3	2	-	-	-	-	77	-	-	-	-	82
15	3	2	-	-	-	-	77	-	-	-	-	82
15.1	3	2	-	-	-	-	77	-	-	-	-	82
DG FABBRICAZIONE DI PRODOTTI CHIMICI E DI FIBRE SINTETICHE E ARTIFICIALI	-	-	-	-	-	-	-	122	-	-	-	122
24	-	-	-	-	-	-	-	122	-	-	-	122
24.6	-	-	-	-	-	-	-	122	-	-	-	122
DK FABBRICAZIONE DI MACCHINE ED APPARECCHI MECCANICI, COMPRESI L'INSTALLAZIONE, IL MONTAGGIO, LA RIPARAZIONE E LA MANUTENZIONE	-	-	-	-	-	-	-	145	466	-	-	611
29	-	-	-	-	-	-	-	145	466	-	-	611
29.6	-	-	-	-	-	-	-	145	466	-	-	611
DL FABBRICAZIONE DI MACCHINE ELETTRICHE E DI APPARECCHIATURE ELETTRICHE ED OTTICHE	-	-	-	-	-	-	-	-	506	581	-	1.087
32	-	-	-	-	-	-	-	-	506	581	-	1.087
32.2	-	-	-	-	-	-	-	-	506	581	-	1.087
E PRODUZIONE E DISTRIBUZIONE DI ENERGIA ELETTRICA, GAS E ACQUA	2	8	7	14	27	32	83	-	-	-	-	173
41	2	8	7	14	27	32	83	-	-	-	-	173
41.0	2	8	7	14	27	32	83	-	-	-	-	173
G COMMERCIO ALL'INGROSSO E AL DETTAGLIO; RIPARAZIONE DI AUTOVEICOLI, MOTOCICLI E DI BENI PERSONALI E PER LA CASA	-	12	185	50	-	-	-	-	-	-	-	247
52	-	12	185	50	-	-	-	-	-	-	-	247
52.3	-	10	175	36	-	-	-	-	-	-	-	221
52.4	-	2	10	14	-	-	-	-	-	-	-	26
H ALBERGHI E RISTORANTI	3	10	38	53	86	-	-	-	-	-	-	190
55	3	10	38	53	86	-	-	-	-	-	-	190
55.2	-	2	4	16	-	-	-	-	-	-	-	22
55.4	1	-	-	-	-	-	-	-	-	-	-	1
55.5	2	8	34	37	86	-	-	-	-	-	-	167
I TRASPORTI, MAGAZZINAGGIO E COMUNICAZIONI	3	2	3	7	-	29	77	118	-	-	-	239
60	2	-	-	-	-	-	-	-	-	-	-	2
60.2	2	-	-	-	-	-	-	-	-	-	-	2
63	1	2	3	7	-	29	77	118	-	-	-	237
63.2	-	-	-	-	-	29	77	118	-	-	-	224
63.3	1	2	3	7	-	-	-	-	-	-	-	13
J INTERMEDIAZIONE MONETARIA E FINANZIARIA	-	-	-	-	-	-	-	-	-	552	-	552
65	-	-	-	-	-	-	-	-	-	552	-	552
65.2	-	-	-	-	-	-	-	-	-	552	-	552
K ATTIVITÀ IMMOBILIARI, NOLEGGIO, INFORMÁTICA, RICERCA, ALTRE ATTIVITÀ PROFESSIONALI ED IMPRENDITORIALI	43	24	93	190	316	932	834	1.098	1.023	2.087	5.051	11.691
73	14	20	83	190	289	852	834	1.098	1.023	2.087	3.450	9.940
73.1	7	8	64	166	205	740	693	964	1.023	2.087	3.450	9.407
73.2	7	12	19	24	84	112	141	134	-	-	-	533
74	29	4	10	-	27	80	-	-	-	-	1.601	1.751
74.1	1	-	-	-	-	-	-	-	-	-	-	1
74.3	1	-	-	-	15	-	-	-	-	-	-	16
74.6	-	-	-	-	12	-	-	-	-	-	1.601	1.613
74.8	27	4	10	-	-	80	-	-	-	-	-	121

Tavola 3.27 segue - Addetti alle unità locali delle istituzioni per classe di addetti, sezione, sottosezione, divisione e gruppo di attività economica e tipo di comune

ATTIVITÀ ECONOMICHE TIPO DI COMUNE		CLASSI DI ADDETTI											Totale
		1	2	3 - 5	6 - 9	10 - 19	20 - 49	50 - 99	100 - 199	200 - 499	500 - 999	1000 e più	
L	PUBBLICA AMMINISTRAZIONE E DIFESA; ASSICURAZIONE SOCIALE OBBLIGATORIA	46	160	594	1.044	2.631	8.332	12.399	22.876	33.771	23.774	19.744	125.371
75		46	160	594	1.044	2.631	8.332	12.399	22.876	33.771	23.774	19.744	125.371
75.1		40	112	467	878	2.143	6.063	8.601	13.830	17.021	13.006	12.093	74.254
75.2		2	38	114	123	347	1.402	2.378	5.344	12.083	9.108	5.200	36.139
75.3		4	10	13	43	141	867	1.420	3.702	4.667	1.660	2.451	14.978
M	ISTRUZIONE	60	216	938	2.364	6.674	19.978	31.028	13.757	2.151	1.300	8.398	86.864
80		60	216	938	2.364	6.674	19.978	31.028	13.757	2.151	1.300	8.398	86.864
80.1		42	172	778	1.936	4.485	9.954	7.523	1.775	-	-	-	26.665
80.2		8	28	100	309	1.820	9.455	22.749	10.554	1.223	-	-	46.246
80.3		3	4	14	28	156	300	756	1.428	928	1.300	8.398	13.315
80.4		7	12	46	91	213	269	-	-	-	-	-	638
N	SANITÀ E ALTRI SERVIZI SOCIALI	86	206	554	951	3.270	5.369	3.519	3.869	11.601	9.381	17.933	56.739
85		86	206	554	951	3.270	5.369	3.519	3.869	11.601	9.381	17.933	56.739
85.1		18	46	176	379	1.058	2.328	2.130	2.855	10.995	8.841	17.933	46.759
85.2		1	-	3	52	13	37	-	-	-	-	-	106
85.3		67	160	375	520	2.199	3.004	1.389	1.014	606	540	-	9.874
O	ALTRI SERVIZI PUBBLICI, SOCIALI E PERSONALI	805	844	1.968	1.594	2.615	4.104	3.312	2.804	2.381	2.823	-	23.250
90		60	20	47	46	113	249	257	-	-	-	-	792
90.0		60	20	47	46	113	249	257	-	-	-	-	792
91		485	532	1.178	1.035	1.582	2.194	1.707	1.854	1.383	2.228	-	14.178
91.1		118	160	440	473	796	1.001	938	1.269	634	2.228	-	8.057
91.2		72	84	215	230	319	429	199	415	-	-	-	1.963
91.3		295	288	523	332	467	764	570	170	749	-	-	4.158
92		259	292	743	489	907	1.612	1.348	950	998	595	-	8.193
92.3		60	58	77	56	48	224	93	387	-	595	-	1.598
92.4		2	-	-	-	-	-	-	-	-	-	-	2
92.5		44	58	132	142	423	650	845	428	624	-	-	3.346
92.6		118	136	452	261	389	738	321	135	374	-	-	2.924
92.7		35	40	82	30	47	-	89	-	-	-	-	323
93		1	-	-	24	13	49	-	-	-	-	-	87
93.0		1	-	-	24	13	49	-	-	-	-	-	87
TOTALE		1.053	1.494	4.409	6.297	15.860	39.501	51.598	44.789	51.899	40.498	51.126	308.524
di cui addetti alle unità locali:													
- delle istituzioni pubbliche		257	566	1.966	4.148	12.284	34.958	48.099	42.358	48.804	37.504	49.525	280.469
- delle istituzioni sociali private		796	928	2.443	2.149	3.576	4.543	3.499	2.431	3.095	2.994	1.601	28.055
TIPO DI COMUNE													
- Comune capoluogo		647	982	3.001	3.898	10.437	28.483	41.349	39.107	44.991	37.744	51.126	261.765
- Altri comuni		406	512	1.408	2.399	5.423	11.018	10.249	5.682	6.908	2.754	-	46.759
TOTALE		1.053	1.494	4.409	6.297	15.860	39.501	51.598	44.789	51.899	40.498	51.126	308.524

Tavola 3.28 - Unità locali delle istituzioni e addetti per tipo di unità locale, forma istituzionale (a) e tipo di comune

FORME ISTITUZIONALI TIPO DI COMUNE	UNITÀ LOCALI					
	OPERATIVE		AMMINISTRATIVO/GESTIONALI		TOTALE	
	N.	Addetti	N.	Addetti	N.	Addetti
DATI ASSOLUTI						
Ministero o organo costituzionale	2.156	140.614	10	734	2.166	141.348
Ente locale (regione, provincia, comune)	1.523	31.273	177	9.420	1.700	40.693
Comunità montana	4	32	-	-	4	32
Ente sanitario pubblico	438	42.374	5	71	443	42.445
Ente di previdenza	113	14.135	9	865	122	15.000
Ente economico o ente di ricerca	198	19.240	12	502	210	19.742
Ente di assistenza, culturale, sportivo	252	18.482	6	168	258	18.650
Associazione riconosciuta o fondazione	2.167	17.616	-	-	2.167	17.616
Associazione non riconosciuta	2.247	10.439	-	-	2.247	10.439
Altra forma	85	2.559	-	-	85	2.559
TOTALE	9.183	296.764	219	11.760	9.402	308.524
di cui unità locali:						
- delle istituzioni pubbliche	4.769	268.709	219	11.760	4.988	280.469
- delle istituzioni sociali private	4.414	28.055	-	-	4.414	28.055
TIPO DI COMUNE						
- Comune capoluogo	6.145	250.441	178	11.324	6.323	261.765
- Altri comuni	3.038	46.323	41	436	3.079	46.759
TOTALE	9.183	296.764	219	11.760	9.402	308.524
COMPOSIZIONE PERCENTUALE						
Ministero o organo costituzionale	23,5	47,4	4,6	6,2	23,0	45,8
Ente locale (regione, provincia, comune)	16,6	10,5	80,8	80,1	18,1	13,2
Comunità montana	-	-
Ente sanitario pubblico	4,8	14,3	2,3	0,6	4,7	13,8
Ente di previdenza	1,2	4,8	4,1	7,4	1,3	4,9
Ente economico o ente di ricerca	2,2	6,5	5,5	4,3	2,2	6,4
Ente di assistenza, culturale, sportivo	2,7	6,2	2,7	1,4	2,7	6,0
Associazione riconosciuta o fondazione	23,6	5,9	-	-	23,0	5,7
Associazione non riconosciuta	24,5	3,5	-	-	23,9	3,4
Altra forma	0,9	0,9	-	-	0,9	0,8
TOTALE	100,0	100,0	100,0	100,0	100,0	100,0
di cui unità locali:						
- delle istituzioni pubbliche	51,9	90,5	100,0	100,0	53,1	90,9
- delle istituzioni sociali private	48,1	9,5	-	-	46,9	9,1
TIPO DI COMUNE						
- Comune capoluogo	66,9	84,4	81,3	96,3	67,3	84,8
- Altri comuni	33,1	15,6	18,7	3,7	32,7	15,2
TOTALE	100,0	100,0	100,0	100,0	100,0	100,0

(a) Riferita a quella delle istituzioni da cui dipendono

Tavola 3.29 - Unità locali delle istituzioni e addetti per tipo di unità locale, sezione, sottosezione, divisione e gruppo di attività economica, classe di addetti e tipo di comune

ATTIVITÀ ECONOMICHE CLASSI DI ADDETTI TIPO DI COMUNE	UNITÀ LOCALI						
	OPERATIVE		AMMINISTRATIVO/GESTIONALI		TOTALE		
	N.	Addetti	N.	Addetti	N.	Addetti	
A	AGRICOLTURA, CACCIA E SILVICOLTURA	63	1.306	-	-	63	1.306
01		63	1.306	-	-	63	1.306
01.4		63	1.306	-	-	63	1.306
D	ATTIVITÀ MANIFATTURIERE	12	1.902	-	-	12	1.902
DA	INDUSTRIE ALIMENTARI, DELLE BEVANDE E DEL TABACCO	6	82	-	-	6	82
15		6	82	-	-	6	82
15.1		6	82	-	-	6	82
DG	FABBRICAZIONE DI PRODOTTI CHIMICI E DI FIBRE SINTETICHE E ARTIFICIALI	1	122	-	-	1	122
24		1	122	-	-	1	122
24.6		1	122	-	-	1	122
DK	FABBRICAZIONE DI MACCHINE ED APPARECCHI MECCANICI, COMPRESI L'INSTALLAZIONE, IL MONTAGGIO, LA RIPARAZIONE E LA MANUTENZIONE	2	611	-	-	2	611
29		2	611	-	-	2	611
29.6		2	611	-	-	2	611
DL	FABBRICAZIONE DI MACCHINE ELETTRICHE E DI APPARECCHIATURE ELETTRICHE ED OTTICHE	3	1.087	-	-	3	1.087
32		3	1.087	-	-	3	1.087
32.2		3	1.087	-	-	3	1.087
E	PRODUZIONE E DISTRIBUZIONE DI ENERGIA ELETTRICA, GAS E ACQUA	17	173	-	-	17	173
41		17	173	-	-	17	173
41.0		17	173	-	-	17	173
G	COMMERCIO ALL'INGROSSO E AL DETTAGLIO; RIPARAZIONE DI AUTOVEICOLI, MOTOCICLI E DI BENI PERSONALI E PER LA CASA	58	247	-	-	58	247
52		58	247	-	-	58	247
52.3		53	221	-	-	53	221
52.4		5	26	-	-	5	26
H	ALBERGHI E RISTORANTI	32	190	-	-	32	190
55		32	190	-	-	32	190
55.2		5	22	-	-	5	22
55.4		1	1	-	-	1	1
55.5		26	167	-	-	26	167
I	TRASPORTI, MAGAZZINAGGIO E COMUNICAZIONI	11	239	-	-	11	239
60		2	2	-	-	2	2
60.2		2	2	-	-	2	2
63		9	237	-	-	9	237
63.2		3	224	-	-	3	224
63.3		6	13	-	-	6	13
J	INTERMEDIAZIONE MONETARIA E FINANZIARIA	1	552	-	-	1	552
65		1	552	-	-	1	552
65.2		1	552	-	-	1	552
K	ATTIVITÀ IMMOBILIARI, NOLEGGIO, INFORMATICA, RICERCA, ALTRE ATTIVITÀ PROFESSIONALI ED IMPRENDITORIALI	201	11.691	-	-	201	11.691
73		161	9.940	-	-	161	9.940
73.1		122	9.407	-	-	122	9.407
73.2		39	533	-	-	39	533
74		40	1.751	-	-	40	1.751
74.1		1	1	-	-	1	1
74.3		2	16	-	-	2	16
74.6		3	1.613	-	-	3	1.613
74.8		34	121	-	-	34	121
L	PUBBLICA AMMINISTRAZIONE E DIFESA; ASSICURAZIONE SOCIALE OBBLIGATORIA	1.179	114.260	203	11.111	1.382	125.371
75		1.179	114.260	203	11.111	1.382	125.371
75.1		800	64.008	194	10.246	994	74.254
75.2		267	36.139	-	-	267	36.139
75.3		112	14.113	9	865	121	14.978
M	ISTRUZIONE	2.435	86.864	-	-	2.435	86.864
80		2.435	86.864	-	-	2.435	86.864
80.1		1.368	26.665	-	-	1.368	26.665
80.2		923	46.246	-	-	923	46.246
80.3		60	13.315	-	-	60	13.315
80.4		84	638	-	-	84	638
N	SANITÀ E ALTRI SERVIZI SOCIALI	1.159	56.584	8	155	1.167	56.739
85		1.159	56.584	8	155	1.167	56.739
85.1		396	46.688	5	71	401	46.759
85.2		11	106	-	-	11	106
85.3		752	9.790	3	84	755	9.874

Tavola 3.29 segue - Unità locali delle istituzioni e addetti per tipo di unità locale, sezione, sottosezione, divisione e gruppo di attività economica, classe di addetti e tipo di comune

ATTIVITÀ ECONOMICHE CLASSI DI ADDETTI TIPO DI COMUNE	UNITÀ LOCALI					
	OPERATIVE		AMMINISTRATIVO/GESTIONALI		TOTALE	
	N.	Addetti	N.	Addetti	N.	Addetti
0 ALTRI SERVIZI PUBBLICI, SOCIALI E PERSONALI	4.015	22.756	8	494	4.023	23.250
90	131	792	-	-	131	792
90.0	131	792	-	-	131	792
91	2.368	13.768	5	410	2.373	14.178
91.1	587	7.647	5	410	592	8.057
91.2	309	1.963	-	-	309	1.963
91.3	1.472	4.158	-	-	1.472	4.158
92	1.509	8.109	3	84	1.512	8.193
92.3	276	1.514	3	84	279	1.598
92.4	2	2	-	-	2	2
92.5	261	3.346	-	-	261	3.346
92.6	795	2.924	-	-	795	2.924
92.7	175	323	-	-	175	323
93	7	87	-	-	7	87
93.0	7	87	-	-	7	87
TOTALE	9.183	296.764	219	11.760	9.402	308.524
di cui unità locali:						
- delle istituzioni pubbliche	4.769	268.709	219	11.760	4.988	280.469
- delle istituzioni sociali private	4.414	28.055	-	-	4.414	28.055
CLASSE DI ADDETTI						
0 - 1	2.938	1.044	12	9	2.950	1.053
2	727	1.454	20	40	747	1.494
3 - 5	1.104	4.298	28	111	1.132	4.409
6 - 9	823	6.108	27	189	850	6.297
10 - 19	1.116	15.353	33	507	1.149	15.860
20 - 49	1.211	38.264	36	1.237	1.247	39.501
50 - 99	728	49.780	26	1.818	754	51.598
100 - 199	298	41.310	24	3.479	322	44.789
200 - 499	160	48.604	11	3.295	171	51.899
500 - 999	56	39.423	2	1.075	58	40.498
1000 e più	22	51.126	-	-	22	51.126
TOTALE	9.183	296.764	219	11.760	9.402	308.524
TIPO DI COMUNE						
- Comune capoluogo	6.145	250.441	178	11.324	6.323	261.765
- Altri comuni	3.038	46.323	41	436	3.079	46.759
TOTALE	9.183	296.764	219	11.760	9.402	308.524

Tavola 3.30 - Unità locali delle istituzioni e addetti per classe di superficie coperta, sezione, sottosezione, divisione di attività economica, classe di addetti e tipo di comune

ATTIVITÀ ECONOMICHE CLASSI DI ADDETTI TIPO DI COMUNE		CLASSI DI SUPERFICIE COPERTA (mq)										UNITÀ LOCALI CON SUPERFICIE NON INDI- CATA	
		1 - 50		51 - 100		101 - 200		201 - 500		501 E PIÙ			
		N.	Addetti	N.	Addetti	N.	Addetti	N.	Addetti	N.	Addetti	N.	Addetti
A	AGRICOLTURA, CACCIA E SILVICOLTURA	1	13	3	37	3	73	6	201	3	84	47	898
01		1	13	3	37	3	73	6	201	3	84	47	898
D	ATTIVITÀ MANIFATTURIERE	1	-	-	-	-	-	2	2	8	1.899	1	1
DA	INDUSTRIE ALIMENTARI, DELLE BEVANDE E DEL TABACCO	1	-	-	-	-	-	2	2	2	79	1	1
15		1	-	-	-	-	-	2	2	2	79	1	1
DG	FABBRICAZIONE DI PRODOTTI CHIMICI E DI FIBRE SINTETICHE E ARTIFICIALI	-	-	-	-	-	-	-	-	1	122	-	-
24		-	-	-	-	-	-	-	-	1	122	-	-
DK	FABBRICAZIONE DI MACCHINE ED APPARECCHI MECCANICI, COMPRESI L'INSTALLAZIONE, IL MONTAGGIO, LA RIPARAZIONE E LA MANUTENZIONE	-	-	-	-	-	-	-	-	2	611	-	-
29		-	-	-	-	-	-	-	-	2	611	-	-
DL	FABBRICAZIONE DI MACCHINE ELETTRICHE E DI APPARECCHIATURE ELETTRICHE ED OTTICHE	-	-	-	-	-	-	-	-	3	1.087	-	-
32		-	-	-	-	-	-	-	-	3	1.087	-	-
E	PRODUZIONE E DISTRIBUZIONE DI ENERGIA ELETTRICA, GAS E ACQUA	1	1	3	29	4	18	2	86	1	32	6	7
41		1	1	3	29	4	18	2	86	1	32	6	7
G	COMMERCIO ALL'INGROSSO E AL DETTAGLIO; RIPARAZIONE DI AUTOVEICOLI, MOTOCICLI E DI BENI PERSONALI E PER LA CASA	5	24	21	79	8	36	5	34	2	9	17	65
52		5	24	21	79	8	36	5	34	2	9	17	65
H	ALBERGHI E RISTORANTI	-	-	4	9	9	39	8	40	4	31	7	71
55		-	-	4	9	9	39	8	40	4	31	7	71
I	TRASPORTI, MAGAZZINAGGIO E COMUNICAZIONI	3	4	1	-	1	1	1	7	3	196	2	31
60		-	-	-	-	1	1	-	-	1	1	-	-
63		3	4	1	-	-	-	1	7	2	195	2	31
J	INTERMEDIAZIONE MONETARIA E FINANZIARIA	-	-	-	-	-	-	-	-	1	552	-	-
65		-	-	-	-	-	-	-	-	1	552	-	-
K	ATTIVITÀ IMMOBILIARI, NOLEGGIO, INFORMATICA, RICERCA, ALTRE ATTIVITÀ PROFESSIONALI ED IMPRENDITORIALI	11	21	23	74	20	130	27	431	47	8.570	73	2.465
73		10	20	23	74	17	102	25	386	46	8.565	40	793
74		1	1	-	-	3	28	2	45	1	5	33	1.672
L	PUBBLICA AMMINISTRAZIONE E DIFESA; ASSICURAZIONE SOCIALE OBBLIGATORIA	94	460	103	623	123	1.258	208	4.258	522	92.329	332	26.443
75		94	460	103	623	123	1.258	208	4.258	522	92.329	332	26.443
M	ISTRUZIONE	30	61	102	450	186	1.363	339	4.747	984	52.971	794	27.272
80		30	61	102	450	186	1.363	339	4.747	984	52.971	794	27.272
N	SANITÀ E ALTRI SERVIZI SOCIALI	120	2.814	158	604	178	1.354	180	2.574	263	33.623	268	15.770
85		120	2.814	158	604	178	1.354	180	2.574	263	33.623	268	15.770

Tavola 3.30 segue - Unità locali delle Istituzioni e addetti per classe di superficie coperta, sezione, sottosezione, divisione di attività economica, classe di addetti e tipo di comune

ATTIVITÀ ECONOMICHE CLASSI DI ADDETTI TIPO DI COMUNE	CLASSI DI SUPERFICIE COPERTA (mq)										UNITÀ LOCALI CON SUPERFICIE NON INDI- CATA	
	1 - 50		51 - 100		101 - 200		201 - 500		501 E PIÙ			
	N.	Addetti	N.	Addetti	N.	Addetti	N.	Addetti	N.	Addetti	N.	Addetti
O ALTRI SERVIZI PUBBLICI, SOCIALI E PERSONALI	812	650	805	1.221	693	1.690	542	2.709	339	10.673	832	6.317
90	19	22	10	71	12	88	9	72	8	113	73	426
91	579	462	546	808	389	977	263	1.752	157	7.874	439	2.305
92	214	166	248	341	292	615	269	877	172	2.628	317	3.566
93	-	-	1	1	-	-	1	8	2	58	3	20
TOTALE	1.078	4.048	1.223	3.126	1.225	5.952	1.320	15.089	2.177	200.969	2.379	79.340
di cui unità locali:												
- delle istituzioni pubbliche	220	3.381	343	1.792	482	4.192	683	11.786	1.688	187.666	1.572	71.652
- delle istituzioni sociali private	858	667	880	1.334	743	1.760	637	3.303	489	13.303	807	7.688
CLASSE DI ADDETTI												
0 - 1	799	268	651	229	463	170	293	99	104	38	640	249
2	143	286	165	330	141	282	80	160	32	64	186	372
3 - 5	95	345	235	908	247	981	202	801	104	422	249	952
6 - 9	28	196	104	739	182	1.350	194	1.462	123	926	219	1.624
10 - 19	10	114	60	738	148	1.990	300	4.034	290	4.176	341	4.808
20 - 49	-	-	8	182	44	1.179	218	6.152	613	20.548	364	11.440
50 - 99	-	-	-	-	-	-	31	2.095	493	33.948	230	15.555
100 - 199	2	224	-	-	-	-	2	286	238	32.850	80	11.429
200 - 499	-	-	-	-	-	-	-	-	114	34.389	57	17.510
500 - 999	-	-	-	-	-	-	-	-	49	34.115	9	6.383
1000 e più	1	2.615	-	-	-	-	-	-	17	39.493	4	9.018
TOTALE	1.078	4.048	1.223	3.126	1.225	5.952	1.320	15.089	2.177	200.969	2.379	79.340
TIPO DI COMUNE												
- Comune capoluogo	481	3.472	665	1.624	781	3.658	830	9.040	1.632	174.387	1.934	69.584
- Altri comuni	597	576	558	1.502	444	2.294	490	6.049	545	26.582	445	9.756
TOTALE	1.078	4.048	1.223	3.126	1.225	5.952	1.320	15.089	2.177	200.969	2.379	79.340

Tavola 3.31 - Mezzi di trasporto in dotazione alle unità locali delle istituzioni per tipo, sezione, sottosezione, divisione di attività economica, classe di addetti e tipo di comune

ATTIVITÀ ECONOMICHE CLASSI DI ADDETTI TIPO DI COMUNE	MOTOVEICOLI		AUTOVETTURE		AUTOBUS		AUTOCARRI		RIMORCHI MORCHI E MOTRICI		SEMIRI- SPECIALI O PER TRA- SPORTI SPECIFICI		Unità locali con mezzi di trasporto non indicati (a)	
	Unità locali	N.	Unità locali	N.	Unità locali	N.	Unità locali	N.	Unità locali	N.	Unità locali	N.		
A AGRICOLTURA, CACCIA E SILVICOLTURA	13	52	16	48	-	-	14	59	3	5	10	19	46	
01 ATTIVITÀ MANIFATTU- RIERE	13	52	16	48	-	-	14	59	3	5	10	19	46	
D INDUSTRIE ALIMENTARI, DELLE BEVANDE E DEL TABACCO	1	1	5	63	4	17	5	51	3	8	7	41	5	
DA	-	-	-	-	-	-	-	-	-	-	-	2	2	4
15 FABBRICAZIONE DI PRO- DOTTI CHIMICI E DI FIBRE SINTETICHE E ARTIFI- CIALI	-	-	-	-	-	-	-	-	-	-	-	2	2	4
DG	1	1	1	6	1	5	1	6	1	1	1	2	2	-
24 FABBRICAZIONE DI MAC- CHINE ED APPARECCHI MECCANICI, COMPRESI L'INSTALLAZIONE, IL MONTAGGIO, LA RIPARA- ZIONE E LA MANUTEN- ZIONE	1	1	1	6	1	5	1	6	1	1	1	2	2	-
DK	-	-	2	30	2	11	2	27	1	5	2	29	-	
29 FABBRICAZIONE DI MAC- CHINE ELETTRICHE E DI APPARECCHIATURE ELETTRICHE ED OTTI- CHE	-	-	2	30	2	11	2	27	1	5	2	29	-	
DL	-	-	2	27	1	1	2	18	1	2	2	8	1	
32 PRODUZIONE E DISTRI- BUZIONE DI ENERGIA ELETTRICA, GAS E AC- QUA	-	-	2	27	1	1	2	18	1	2	2	8	1	
E	3	3	9	17	-	-	2	2	1	1	2	4	4	
41 COMMERCIO ALL'IN- GROSSO E AL DETTA- GLIO; RIPARAZIONE DI AUTOVEICOLI, MOTOCI- CLI E DI BENI PERSONALI E PER LA CASA	3	3	9	17	-	-	2	2	1	1	2	4	4	
G	-	-	4	5	-	-	-	-	-	-	-	-	54	
52 ALBERGHI E RISTO- RANTI	-	-	4	5	-	-	-	-	-	-	-	-	54	
H	-	-	2	2	-	-	-	-	-	-	-	-	30	
55 TRASPORTI, MAGAZZI- NAGGIO E COMUNICA- ZIONI	-	-	2	2	-	-	-	-	-	-	-	-	30	
I	1	3	4	184	5	62	3	13	-	-	1	3	5	
60 INTERMEDIAZIONE MO- NETARIA E FINANZIARIA	-	-	-	-	2	3	-	-	-	-	-	-	-	
63	1	3	4	184	3	59	3	13	-	-	1	3	5	
J	-	-	1	7	-	-	-	-	-	-	-	-	-	
65 ATTIVITÀ IMMOBILIARI, NOLEGGIO, INFORMA- TICA, RICERCA, ALTRE ATTIVITÀ PROFESSIONI- NALI ED IMPRENDITO- RIALI	-	-	1	7	-	-	-	-	-	-	-	-	-	
K	10	48	56	528	4	14	8	64	7	15	7	27	144	
73 PUBBLICA AMMINISTRA- ZIONE E DIFESA; ASSICU- RAZIONE SOCIALE OB- BLIGATORIA	9	47	50	283	4	14	7	59	7	15	6	17	110	
74	1	1	6	245	-	-	1	5	-	-	1	10	34	
L	121	505	519	3.919	98	272	161	553	23	100	119	464	802	
75 ISTRUZIONE	121	505	519	3.919	98	272	161	553	23	100	119	464	802	
M	15	27	163	286	34	48	8	23	1	4	5	9	2.238	
80 SANITÀ E ALTRI SERVIZI SOCIALI	15	27	163	286	34	48	8	23	1	4	5	9	2.238	
N	27	46	232	639	23	50	25	53	2	4	63	186	903	
85	27	46	232	639	23	50	25	53	2	4	63	186	903	

Tavola 3.31 segue - Mezzi di trasporto in dotazione alle unità locali delle istituzioni per tipo, sezione, sottosezione, divisione di attività economica, classe di addetti e tipo di comune

ATTIVITÀ ECONOMICHE CLASSI DI ADDETTI TIPO DI COMUNE	MOTOVEICOLI		AUTOVETTURE		AUTOBUS		AUTOCARRI		RIMORCHI MORCHI E MOTRICI		SEMIRI- SPECIALI O PER TRA- SPORTI SPECIFICI		Unità locali con mezzi di trasporto non indicati (a)
	Unità locali	N.	Unità locali	N.	Unità locali	N.	Unità locali	N.	Unità locali	N.	Unità locali	N.	
O ALTRI SERVIZI PUBBLICI, SOCIALI E PERSONALI	68	142	332	818	17	35	34	112	8	19	18	77	3.631
90	11	45	8	15	1	4	6	24	1	2	9	57	112
91	40	50	217	547	7	18	12	32	1	2	4	4	2.132
92	16	46	104	240	9	13	15	23	6	15	4	7	1.383
93	1	1	3	16	-	-	1	33	-	-	1	9	4
TOTALE	259	827	1.343	6.516	185	498	260	930	48	156	232	830	7.862
di cui unità locali:													
- delle istituzioni pubbliche	187	734	840	5.228	143	426	224	861	44	148	211	776	4.016
- delle istituzioni sociali private	72	93	503	1.288	42	72	36	69	4	8	21	54	3.846
CLASSE DI ADDETTI													
0 - 1	13	14	129	188	13	16	13	14	2	3	14	20	2.791
2	7	9	55	83	6	9	4	7	2	4	5	10	677
3 - 5	15	20	147	265	14	17	16	25	1	1	15	23	953
6 - 9	27	46	117	192	18	30	17	27	1	1	16	41	702
10 - 19	44	90	162	498	32	64	29	61	6	17	31	79	946
20 - 49	57	186	273	852	43	120	62	316	10	22	57	191	949
50 - 99	28	70	159	665	31	115	43	102	7	20	29	144	582
100 - 199	24	83	146	949	11	63	26	82	9	44	20	94	171
200 - 499	19	219	95	1.100	7	33	23	137	7	35	26	147	72
500 - 999	17	57	45	880	6	16	15	54	1	2	12	44	12
1000 e più	8	33	15	844	4	15	12	105	2	7	7	37	7
TOTALE	259	827	1.343	6.516	185	498	260	930	48	156	232	830	7.862
TIPO DI COMUNE													
- Comune capoluogo	147	526	954	5.589	71	232	156	695	30	110	97	393	5.281
- Altri comuni	112	301	389	927	114	266	104	235	18	46	135	437	2.581
TOTALE	259	827	1.343	6.516	185	498	260	930	48	156	232	830	7.862

(a) Comprende le unità locali non interessate al fenomeno e quelle che, pur disponendo di mezzi di trasporto, non hanno fornito risposta

L'occupazione

Tavola 3.32 - Addetti alle unità locali delle imprese e delle istituzioni per sesso, sezione, sottosezione, divisione e gruppo di attività economica e tipo di comune

ATTIVITÀ ECONOMICHE TIPO DI COMUNE	DATI ASSOLUTI			COMPOSIZIONE PERCENTUALE						
	ADDETTI			SUL TOTALE ADDETTI			SULLA POPOLAZIONE RESIDENTE (a)			
	M	F	MF	M	F	M/MFX100	M	F	MF	
A AGRICOLTURA, CACCIA E SILVICOLTURA	2.388	259	2.647	0,3	0,1	90,2	0,1	..	0,1	
01	2.273	243	2.516	0,3	0,1	90,3	0,1	..	0,1	
01.1	198	89	287	69,0	
01.2	22	6	28	78,6	
01.4	2.049	143	2.192	0,3	..	93,5	0,1	..	0,1	
01.5	4	5	9	44,4	
02	115	16	131	87,8	
02.0	115	16	131	87,8	
B PESCA, PISCICOLTURA E SERVIZI CONNESSI	315	10	325	96,9	
05	315	10	325	96,9	
05.0	315	10	325	96,9	
C ESTRAZIONE DI MINERALI	1.494	152	1.646	0,2	..	90,8	
CA ESTRAZIONE DI MINERALI ENERGETICI	514	74	588	0,1	..	87,4	
10	-	-	-	-	-	-	-	-	-	
10.1	-	-	-	-	-	-	-	-	-	
10.2	-	-	-	-	-	-	-	-	-	
10.3	-	-	-	-	-	-	-	-	-	
11	514	74	588	0,1	..	87,4	
11.1	250	65	315	79,4	
11.2	264	9	273	96,7	
12	-	-	-	-	-	-	-	-	-	
12.0	-	-	-	-	-	-	-	-	-	
CB ESTRAZIONE DI MINERALI NON ENERGETICI	980	78	1.058	0,1	..	92,6	
13	-	-	-	-	-	-	-	-	-	
13.1	-	-	-	-	-	-	-	-	-	
13.2	-	-	-	-	-	-	-	-	-	
14	980	78	1.058	0,1	..	92,6	
14.1	589	51	640	0,1	..	92,0	
14.2	153	15	168	91,1	
14.3	4	2	6	66,7	
14.4	-	-	-	-	-	-	-	-	-	
14.5	234	10	244	95,9	
D ATTIVITÀ MANIFATTURIERE	108.047	34.274	142.321	14,1	8,1	75,9	2,9	0,9	3,8	
DA INDUSTRIE ALIMENTARI, DELLE BEVANDE E DEL TABACCO	11.010	4.091	15.101	1,4	1,0	72,9	0,3	0,1	0,4	
15	10.274	3.738	14.012	1,3	0,9	73,3	0,3	0,1	0,4	
15.1	2.348	528	2.876	0,3	0,1	81,6	0,1	..	0,1	
15.2	37	47	84	44,0	
15.3	143	85	228	62,7	
15.4	144	38	182	79,1	
15.5	1.010	138	1.148	0,1	..	88,0	
15.6	192	38	230	83,5	
15.7	33	15	48	68,8	
15.8	4.952	2.417	7.369	0,6	0,6	67,2	0,1	0,1	0,2	
15.9	1.415	432	1.847	0,2	0,1	76,6	
16	736	353	1.089	0,1	0,1	67,6	
16.0	736	353	1.089	0,1	0,1	67,6	
DB INDUSTRIE TESSILI E DELL'ABBIGLIAMENTO	2.983	5.183	8.166	0,4	1,2	36,5	0,1	0,1	0,2	
17	640	768	1.408	0,1	0,2	45,5	
17.1	11	33	44	25,0	
17.2	4	5	9	44,4	
17.3	19	7	26	73,1	
17.4	275	196	471	58,4	
17.5	160	139	299	53,5	
17.6	22	28	50	44,0	
17.7	149	360	509	..	0,1	29,3	
18	2.343	4.415	6.758	0,3	1,0	34,7	0,1	0,1	0,2	
18.1	60	57	117	51,3	
18.2	1.916	3.972	5.888	0,2	0,9	32,5	0,1	0,1	0,2	
18.3	367	386	753	..	0,1	48,7	
DC INDUSTRIE CONCIARIE, FABBRICAZIONE DI PRODOTTI IN CUOIO, PELLE E SIMILARI	327	331	658	..	0,1	49,7	
19	327	331	658	..	0,1	49,7	
19.1	10	17	27	37,0	
19.2	242	229	471	..	0,1	51,4	
19.3	75	85	160	46,9	
DD INDUSTRIA DEL LEGNO E DEI PRODOTTI IN LEGNO	4.423	489	4.912	0,6	0,1	90,0	0,1	..	0,1	
20	4.423	489	4.912	0,6	0,1	90,0	0,1	..	0,1	
20.1	305	34	339	90,0	
20.2	8	1	9	88,9	
20.3	3.129	210	3.339	0,4	..	93,7	0,1	..	0,1	
20.4	42	8	50	84,0	
20.5	939	236	1.175	0,1	0,1	79,9	

Tavola 3.32 segue - Addetti alle unità locali delle imprese e delle istituzioni per sesso, sezione, sottosezione, divisione e gruppo di attività economica e tipo di comune

ATTIVITÀ ECONOMICHE TIPO DI COMUNE	DATI ASSOLUTI						COMPOSIZIONE PERCENTUALE			
	ADDETTI			SUL TOTALE ADDETTI			SULLA POPOLAZIONE RESIDENTE (a)			
	M	F	MF	M	F	M/MFX100	M	F	MF	
DE FABBRICAZIONE DELLA PASTA-CARTA, DELLA CARTA E DEI PRODOTTI DI CARTA; STAMPA ED EDITORIA	19.022	7.543	26.565	2,5	1,8	71,6	0,5	0,2	0,7	
21	1.740	810	2.550	0,2	0,2	68,2	0,1	
21.1	189	51	240	78,8	
21.2	1.551	759	2.310	0,2	0,2	67,1	0,1	
22	17.282	6.733	24.015	2,3	1,6	72,0	0,5	0,2	0,6	
22.1	5.454	3.005	8.459	0,7	0,7	64,5	0,1	0,1	0,2	
22.2	11.652	3.666	15.318	1,5	0,9	76,1	0,3	0,1	0,4	
22.3	176	62	238	73,9	
DF FABBRICAZIONE DI COKE, RAFFINERIE DI PETROLIO, TRATTAMENTO DEI COMBUSTIBILI NUCLEARI	1.822	476	2.298	0,2	0,1	79,3	0,1	
23	1.822	476	2.298	0,2	0,1	79,3	0,1	
23.1	-	-	-	-	-	-	-	-	-	
23.2	1.822	476	2.298	0,2	0,1	79,3	0,1	
23.3	-	-	-	-	-	-	-	-	-	
DG FABBRICAZIONE DI PRODOTTI CHIMICI E DI FIBRE SINTETICHE E ARTIFICIALI	8.931	4.066	12.997	1,2	1,0	68,7	0,2	0,1	0,3	
24	8.931	4.066	12.997	1,2	1,0	68,7	0,2	0,1	0,3	
24.1	361	72	433	83,4	
24.2	12	4	16	75,0	
24.3	204	59	263	77,6	
24.4	4.883	2.806	7.689	0,6	0,7	63,5	0,1	0,1	0,2	
24.5	2.685	893	3.578	0,4	0,2	75,0	0,1	..	0,1	
24.6	786	232	1.018	0,1	0,1	77,2	
24.7	-	-	-	-	-	-	-	-	-	
DH FABBRICAZIONE DI ARTICOLI IN GOMMA E MATERIE PLASTICHE	2.689	457	3.146	0,4	0,1	85,5	0,1	..	0,1	
25	2.689	457	3.146	0,4	0,1	85,5	0,1	..	0,1	
25.1	1.575	102	1.677	0,2	..	93,9	
25.2	1.114	355	1.469	0,1	0,1	75,8	
DI FABBRICAZIONE DI PRODOTTI DELLA LAVORAZIONE DI MINERALI NON METALLIFERI	5.569	834	6.403	0,7	0,2	87,0	0,1	..	0,2	
26	5.569	834	6.403	0,7	0,2	87,0	0,1	..	0,2	
26.1	667	142	809	0,1	..	82,4	
26.2	186	146	332	56,0	
26.3	77	34	111	69,4	
26.4	359	38	397	90,4	
26.5	853	93	946	0,1	..	90,2	
26.6	1.796	198	1.994	0,2	..	90,1	0,1	
26.7	1.592	171	1.763	0,2	..	90,3	
26.8	39	12	51	76,5	
DJ PRODUZIONE DI METALLO E FABBRICAZIONE DI PRODOTTI IN METALLO	11.119	1.544	12.663	1,4	0,4	87,8	0,3	..	0,3	
27	1.207	334	1.541	0,2	0,1	78,3	
27.1	263	45	308	85,4	
27.2	-	-	-	-	-	-	-	-	-	
27.3	270	56	326	82,8	
27.4	458	201	659	0,1	..	69,5	
27.5	216	32	248	87,1	
28	9.912	1.210	11.122	1,3	0,3	89,1	0,3	..	0,3	
28.1	4.648	565	5.213	0,6	0,1	89,2	0,1	..	0,1	
28.2	216	27	243	88,9	
28.3	-	-	-	-	-	-	-	-	-	
28.4	381	43	424	89,9	
28.5	1.338	216	1.554	0,2	0,1	86,1	
28.6	146	21	167	87,4	
28.7	3.183	338	3.521	0,4	0,1	90,4	0,1	..	0,1	
DK FABBRICAZIONE DI MACCHINE ED APPARECCHI MECCANICI, COMPRESI L'INSTALLAZIONE, IL MONTAGGIO, LA RIPARAZIONE E LA MANUTENZIONE	7.009	1.126	8.135	0,9	0,3	86,2	0,2	..	0,2	
29	7.009	1.126	8.135	0,9	0,3	86,2	0,2	..	0,2	
29.1	382	67	449	85,1	
29.2	2.822	466	3.288	0,4	0,1	85,8	0,1	..	0,1	
29.3	116	15	131	88,5	
29.4	78	26	104	75,0	
29.5	1.128	227	1.355	0,1	0,1	83,2	
29.6	2.232	306	2.538	0,3	0,1	87,9	0,1	..	0,1	
29.7	251	19	270	93,0	

Tavola 3.32 segue - Addetti alle unità locali delle imprese e delle istituzioni per sesso, sezione, sottosezione, divisione e gruppo di attività economica e tipo di comune

ATTIVITÀ ECONOMICHE TIPO DI COMUNE	DATI ASSOLUTI			COMPOSIZIONE PERCENTUALE						
	ADDETTI			SUL TOTALE ADDETTI			SULLA POPOLAZIONE RESIDENTE (a)			
	M	F	MF	M	F	M/MF100	M	F	MF	
DL FABBRICAZIONE DI MACCHINE ELETTRICHE E DI APPARECCHIATURE ELETTRICHE ED OTTICHE	22.419	5.915	28.334	2,9	1,4	79,1	0,6	0,2	0,8	
30	1.460	283	1.743	0,2	0,1	83,8	
30.0	1.460	283	1.743	0,2	0,1	83,8	
31	5.114	1.125	6.239	0,7	0,3	82,0	0,1	..	0,2	
31.1	944	334	1.278	0,1	0,1	73,9	
31.2	866	235	1.101	0,1	0,1	78,7	
31.3	106	10	116	91,4	
31.4	13	-	13	100,0	
31.5	540	152	692	0,1	..	78,0	
31.6	2.645	394	3.039	0,3	0,1	87,0	0,1	..	0,1	
32	11.519	3.173	14.692	1,5	0,7	78,4	0,3	0,1	0,4	
32.1	1.108	760	1.868	0,1	0,2	59,3	
32.2	10.237	2.283	12.520	1,3	0,5	81,8	0,3	0,1	0,3	
32.3	174	130	304	57,2	
33	4.326	1.334	5.660	0,6	0,3	76,4	0,1	..	0,2	
33.1	2.736	931	3.667	0,4	0,2	74,6	0,1	..	0,1	
33.2	833	231	1.064	0,1	0,1	78,3	
33.3	296	34	330	89,7	
33.4	449	134	583	0,1	..	77,0	
33.5	12	4	16	75,0	
DM FABBRICAZIONE DI MEZZI DI TRASPORTO	4.370	867	5.237	0,6	0,2	83,4	0,1	..	0,1	
34	587	77	664	0,1	..	88,4	
34.1	142	4	146	97,3	
34.2	347	57	404	85,9	
34.3	98	16	114	86,0	
35	3.783	790	4.573	0,5	0,2	82,7	0,1	..	0,1	
35.1	404	40	444	0,1	..	91,0	
35.2	379	14	393	96,4	
35.3	2.944	721	3.665	0,4	0,2	80,3	0,1	..	0,1	
35.4	53	15	68	77,9	
35.5	3	-	3	100,0	
DN ALTRE INDUSTRIE MANIFATTURIERE	6.354	1.352	7.706	0,8	0,3	82,5	0,2	..	0,2	
36	6.141	1.309	7.450	0,8	0,3	82,4	0,2	..	0,2	
36.1	4.479	739	5.218	0,6	0,2	85,8	0,1	..	0,1	
36.2	1.178	317	1.495	0,2	0,1	78,8	
36.3	32	10	42	76,2	
36.4	28	12	40	70,0	
36.5	71	21	92	77,2	
36.6	353	210	563	62,7	
37	213	43	256	83,2	
37.1	64	6	70	91,4	
37.2	149	37	186	80,1	
E PRODUZIONE E DISTRIBUZIONE DI ENERGIA ELETTRICA, GAS E ACQUA	13.186	2.879	16.065	1,7	0,7	82,1	0,4	0,1	0,4	
40	12.529	2.744	15.273	1,6	0,6	82,0	0,3	0,1	0,4	
40.1	10.399	2.470	12.869	1,4	0,6	80,8	0,3	0,1	0,3	
40.2	2.085	271	2.356	0,3	0,1	88,5	0,1	..	0,1	
40.3	45	3	48	93,8	
41	657	135	792	0,1	..	83,0	
41.0	657	135	792	0,1	..	83,0	
F COSTRUZIONI	53.451	6.761	60.212	7,0	1,6	88,8	1,4	0,2	1,6	
45	53.451	6.761	60.212	7,0	1,6	88,8	1,4	0,2	1,6	
45.1	931	130	1.061	0,1	..	87,7	
45.2	34.957	4.261	39.218	4,6	1,0	89,1	0,9	0,1	1,0	
45.3	13.777	2.035	15.812	1,8	0,5	87,1	0,4	0,1	0,4	
45.4	3.751	334	4.085	0,5	0,1	91,8	0,1	..	0,1	
45.5	35	1	36	97,2	
G COMMERCIO ALL'INGROSSO E AL DETTAGLIO; RIPARAZIONE DI AUTOVEICOLI, MOTOCICLI E DI BENI PERSONALI E PER LA CASA	136.437	78.473	214.910	17,8	18,5	63,5	3,6	2,1	5,7	
50	27.765	3.759	31.524	3,6	0,9	88,1	0,7	0,1	0,8	
50.1	6.906	1.491	8.397	0,9	0,4	82,2	0,2	..	0,2	
50.2	14.385	887	15.272	1,9	0,2	94,2	0,4	..	0,4	
50.3	2.531	612	3.143	0,3	0,1	80,5	0,1	..	0,1	
50.4	889	184	1.073	0,1	..	82,9	
50.5	3.054	585	3.639	0,4	0,1	83,9	0,1	..	0,1	
51	33.572	13.679	47.251	4,4	3,2	71,1	0,9	0,4	1,3	
51.1	4.485	2.133	6.618	0,6	0,5	67,8	0,1	0,1	0,2	
51.2	640	250	890	0,1	0,1	71,9	
51.3	5.748	1.562	7.310	0,7	0,4	78,6	0,2	..	0,2	
51.4	9.216	5.106	14.322	1,2	1,2	64,3	0,2	0,1	0,4	
51.5	6.564	2.050	8.614	0,9	0,5	76,2	0,2	0,1	0,2	
51.6	6.382	2.356	8.738	0,8	0,6	73,0	0,2	0,1	0,2	
51.7	537	222	759	0,1	0,1	70,8	

Tavola 3.32 segue - Addetti alle unità locali delle imprese e delle istituzioni per sesso, sezione, sottosezione, divisione e gruppo di attività economica e tipo di comune

ATTIVITÀ ECONOMICHE TIPO DI COMUNE	DATI ASSOLUTI			COMPOSIZIONE PERCENTUALE						
	ADDETTI			SUL TOTALE ADDETTI			SULLA POPOLAZIONE RESIDENTE (a)			
	M	F	MF	M	F	M/MFX100	M	F	MF	
52	75.100	61.035	136.135	9,8	14,4	55,2	2,0	1,6	3,6	
52.1	10.566	9.078	19.644	1,4	2,1	53,8	0,3	0,2	0,5	
52.2	13.317	8.590	21.907	1,7	2,0	60,8	0,4	0,2	0,6	
52.3	3.133	5.165	8.298	0,4	1,2	37,8	0,1	0,1	0,2	
52.4	35.314	31.995	67.309	4,6	7,6	52,5	0,9	0,9	1,8	
52.5	587	318	903	0,1	0,1	65,0	
52.6	8.947	5.417	14.364	1,2	1,3	62,3	0,2	0,1	0,4	
52.7	3.236	474	3.710	0,4	0,1	87,2	0,1	..	0,1	
H ALBERGHI E RISTORANTI	36.311	19.418	55.729	4,7	4,6	65,2	1,0	0,5	1,5	
55	36.311	19.418	55.729	4,7	4,6	65,2	1,0	0,5	1,5	
55.1	7.359	4.567	11.926	1,0	1,1	61,7	0,2	0,1	0,3	
55.2	646	484	1.130	0,1	0,1	57,2	
55.3	12.563	5.647	18.210	1,6	1,3	69,0	0,3	0,2	0,5	
55.4	12.225	6.178	18.403	1,6	1,5	66,4	0,3	0,2	0,5	
55.5	3.518	2.542	6.060	0,5	0,6	58,1	0,1	0,1	0,2	
I TRASPORTI, MAGAZZINAGGIO E COMUNICAZIONI	106.064	29.788	137.872	14,1	7,0	78,4	2,9	0,8	3,7	
60	41.750	3.881	45.631	5,4	0,9	91,5	1,1	0,1	1,2	
60.1	14.646	2.039	16.685	1,9	0,5	87,8	0,4	0,1	0,4	
60.2	27.103	1.841	28.944	3,5	0,4	93,6	0,7	..	0,8	
60.3	1	1	2	50,0	
61	222	51	273	81,3	
61.1	222	51	273	81,3	
61.2	-	-	-	-	-	-	-	-	-	
62	13.030	5.169	18.199	1,7	1,2	71,6	0,3	0,1	0,5	
62.1	12.695	5.085	17.780	1,7	1,2	71,4	0,3	0,1	0,5	
62.2	335	84	419	80,0	
62.3	-	-	-	-	-	-	-	-	-	
63	19.684	6.020	25.704	2,6	1,4	76,6	0,5	0,2	0,7	
63.1	3.660	588	4.248	0,5	0,1	86,2	0,1	..	0,1	
63.2	12.346	2.345	14.691	1,6	0,6	84,0	0,3	0,1	0,4	
63.3	2.650	2.708	5.358	0,3	0,6	49,5	0,1	0,1	0,1	
63.4	1.028	379	1.407	0,1	0,1	73,1	
64	33.398	14.667	48.065	4,4	3,5	69,5	0,9	0,4	1,3	
64.1	19.186	9.346	28.532	2,5	2,2	67,2	0,5	0,2	0,8	
64.2	14.212	5.321	19.533	1,9	1,3	72,8	0,4	0,1	0,5	
J INTERMEDIAZIONE MONETARIA E FINANZIARIA	45.641	20.726	66.367	6,0	4,9	68,8	1,2	0,6	1,8	
65	34.629	13.507	48.136	4,5	3,2	71,9	0,9	0,4	1,3	
65.1	28.075	9.836	37.911	3,7	2,3	74,1	0,7	0,3	1,0	
65.2	6.554	3.671	10.225	0,9	0,9	64,1	0,2	0,1	0,3	
66	6.385	3.847	10.032	0,8	0,9	63,6	0,2	0,1	0,3	
66.0	6.385	3.847	10.032	0,8	0,9	63,6	0,2	0,1	0,3	
67	4.627	3.572	8.199	0,6	0,8	56,4	0,1	0,1	0,2	
67.1	996	547	1.543	0,1	0,1	64,5	
67.2	3.631	3.025	6.656	0,5	0,7	54,6	0,1	0,1	0,2	
K ATTIVITÀ IMMOBILIARI, NOLEGGIO, INFORMATICA, RICERCA, ALTRE ATTIVITÀ PROFESSIONALI ED IMPRENDITORIALI	75.457	45.534	120.991	9,8	10,8	62,4	2,0	1,2	3,2	
70	4.583	2.084	6.667	0,6	0,5	68,7	0,1	0,1	0,2	
70.1	1.310	612	1.922	0,2	0,1	68,2	0,1	
70.2	836	293	1.129	0,1	0,1	74,0	
70.3	2.437	1.179	3.616	0,3	0,3	67,4	0,1	..	0,1	
71	1.624	705	2.329	0,2	0,2	69,7	0,1	
71.1	618	317	935	0,1	0,1	66,1	
71.2	115	38	153	75,2	
71.3	319	70	389	82,0	
71.4	572	260	832	0,1	0,1	67,1	
72	16.936	10.569	27.505	2,2	2,5	61,6	0,5	0,3	0,7	
72.1	2.126	1.449	3.575	0,3	0,3	59,5	0,1	..	0,1	
72.2	10.177	5.211	15.388	1,3	1,2	66,1	0,3	0,1	0,4	
72.3	2.829	3.169	5.998	0,4	0,7	47,2	0,1	0,1	0,2	
72.4	268	196	464	57,8	
72.5	954	215	1.169	0,1	0,1	81,6	
72.6	582	329	911	0,1	0,1	63,9	
73	8.095	4.273	12.368	1,1	1,0	65,5	0,2	0,1	0,3	
73.1	7.604	3.848	11.452	1,0	0,9	66,4	0,2	0,1	0,3	
73.2	491	425	916	0,1	0,1	53,6	
74	44.219	27.903	72.122	5,8	6,6	61,3	1,2	0,7	1,9	
74.1	15.497	11.885	27.382	2,0	2,8	56,6	0,4	0,3	0,7	
74.2	9.318	2.583	11.901	1,2	0,6	78,3	0,2	0,1	0,3	
74.3	145	113	258	56,2	
74.4	1.803	1.292	3.095	0,2	0,3	58,3	0,1	
74.5	55	96	151	36,4	
74.6	5.521	476	5.997	0,7	0,1	92,1	0,1	..	0,2	
74.7	6.611	8.550	15.161	0,9	2,0	43,6	0,2	0,2	0,4	
74.8	5.269	2.908	8.177	0,7	0,7	64,4	0,1	0,1	0,2	

Tavola 3.32 segue - Addetti alle unità locali delle imprese e delle istituzioni per sesso, sezione, sottosezione, divisione e gruppo di attività economica e tipo di comune

ATTIVITÀ ECONOMICHE TIPO DI COMUNE	DATI ASSOLUTI			COMPOSIZIONE PERCENTUALE						
	ADDETTI			SUL TOTALE ADDETTI			SULLA POPOLAZIONE RESIDENTE (a)			
	M	F	MF	M	F	M/MFX100	M	F	MF	
L PUBBLICA AMMINISTRAZIONE E DIFESA; ASSICURAZIONE SOCIALE OBBLIGATORIA	73.367	52.004	125.371	9,6	12,3	58,5	2,0	1,4	3,3	
75	73.367	52.004	125.371	9,6	12,3	58,5	2,0	1,4	3,3	
75.1	41.526	32.728	74.254	5,4	7,7	55,9	1,1	0,9	2,0	
75.2	23.769	12.370	36.139	3,1	2,9	65,8	0,6	0,3	1,0	
75.3	8.072	6.906	14.978	1,1	1,6	53,9	0,2	0,2	0,4	
M ISTRUZIONE	30.623	62.451	93.074	4,0	14,7	32,9	0,8	1,7	2,5	
80	30.623	62.451	93.074	4,0	14,7	32,9	0,8	1,7	2,5	
80.1	3.691	23.826	27.517	0,5	5,6	13,4	0,1	0,6	0,7	
80.2	17.929	30.884	48.813	2,3	7,3	36,7	0,5	0,8	1,3	
80.3	7.408	6.331	13.739	1,0	1,5	53,9	0,2	0,2	0,4	
80.4	1.595	1.410	3.005	0,2	0,3	53,1	0,1	
N SANITÀ E ALTRI SERVIZI SOCIALI	41.378	43.751	85.129	5,4	10,3	48,6	1,1	1,2	2,3	
85	41.378	43.751	85.129	5,4	10,3	48,6	1,1	1,2	2,3	
85.1	37.020	35.848	72.868	4,8	8,5	50,8	1,0	1,0	1,9	
85.2	342	100	442	77,4	
85.3	4.016	7.803	11.819	0,5	1,8	34,0	0,1	0,2	0,3	
O ALTRI SERVIZI PUBBLICI, SOCIALI E PERSONALI	40.678	27.037	67.715	5,3	6,4	60,1	1,1	0,7	1,8	
90	7.332	976	8.308	1,0	0,2	88,3	0,2	..	0,2	
90.0	7.332	976	8.308	1,0	0,2	88,3	0,2	..	0,2	
91	7.896	6.282	14.178	1,0	1,5	55,7	0,2	0,2	0,4	
91.1	4.514	3.543	8.057	0,6	0,8	56,0	0,1	0,1	0,2	
91.2	1.127	836	1.963	0,1	0,2	57,4	0,1	
91.3	2.255	1.903	4.158	0,3	0,4	54,2	0,1	0,1	0,1	
92	17.996	10.130	28.126	2,3	2,4	64,0	0,5	0,3	0,7	
92.1	2.410	1.121	3.531	0,3	0,3	68,3	0,1	..	0,1	
92.2	5.901	3.236	9.137	0,8	0,8	64,6	0,2	0,1	0,2	
92.3	2.871	1.402	4.273	0,4	0,3	67,2	0,1	..	0,1	
92.4	959	359	1.318	0,1	0,1	72,8	
92.5	1.798	1.878	3.676	0,2	0,4	48,9	0,1	
92.6	3.282	1.762	5.044	0,4	0,4	65,1	0,1	..	0,1	
92.7	775	372	1.147	0,1	0,1	67,6	
93	7.454	9.649	17.103	1,0	2,3	43,6	0,2	0,3	0,5	
93.0	7.454	9.649	17.103	1,0	2,3	43,6	0,2	0,3	0,5	
TOTALE	766.857	423.517	1.190.374	100,0	100,0	64,4	20,4	11,3	31,6	
di cui addetti alle unità locali:										
- dell'industria in senso stretto (b)	122.727	37.305	160.032	16,0	8,8	76,7	3,3	1,0	4,3	
- dei servizi	587.976	379.182	967.158	76,7	89,5	60,8	15,6	10,1	25,7	
TIPO DI COMUNE										
- Comune capoluogo	624.606	347.162	971.768	81,5	82,0	64,3	16,6	9,2	25,8	
- Altri comuni	142.251	76.355	218.606	18,5	18,0	65,1	3,8	2,0	5,8	
TOTALE	766.857	423.517	1.190.374	100,0	100,0	64,4	20,4	11,3	31,6	

(a) Cfr: Istat "13 Censimento generale della popolazione - 20 ottobre 1991 - Popolazione legale", 1993

(b) Comprende le sezioni di attività: C - Estrazione di minerali; D - Attività manifatturiere; E - Produzione e distribuzione di energia elettrica, gas e acqua

Tavola 3.33 - Addetti alle unità locali delle imprese e delle istituzioni per tipo di rapporto di lavoro, sezione, sottosezione, divisione e gruppo di attività economica e tipo di comune

ATTIVITÀ ECONOMICHE TIPO DI COMUNE	DIPENDENTI											PERSONALE VOLONTARIO	
	Indipendenti	DALLE UNITÀ LOCALI DELLE IMPRESE			DALLE UNITÀ LOCALI DELLE ISTITUZIONI			TOTALE ADDETTI			Delle unità locali delle imprese	Delle unità locali delle istituzioni	
		Totale	Di cui part-time	Di cui con contratto formazione lavoro	Totale	Di cui part-time	Di cui con contratto formazione lavoro	In complesso	Di cui part-time	Di cui con contratto formazione lavoro			
A AGRICOLTURA, CACCIA E SILVICOLTURA	514	827	22	25	1.306	-	-	2.647	22	25	-	-	
01	456	754	17	25	1.306	-	-	2.516	17	25	-	-	
01.1	228	59	7	-	-	-	-	287	7	-	-	-	
01.2	28	-	-	-	-	-	-	28	-	-	-	-	
01.4	192	694	10	25	1.306	-	-	2.192	10	25	-	-	
01.5	8	1	-	-	-	-	-	9	-	-	-	-	
02	58	73	5	-	-	-	-	131	5	-	-	-	
02.0	58	73	5	-	-	-	-	131	5	-	-	-	
B PESCA, PISCICOLTURA E SERVIZI CONNESSI	177	148	-	-	-	-	-	325	-	-	-	-	
05	177	148	-	-	-	-	-	325	-	-	-	-	
05.0	177	148	-	-	-	-	-	325	-	-	-	-	
C ESTRAZIONE DI MINERALI	148	1.498	20	23	-	-	-	1.646	20	23	-	-	
CA ESTRAZIONE DI MINERALI ENERGETICI	3	585	4	9	-	-	-	588	4	9	-	-	
10	-	-	-	-	-	-	-	-	-	-	-	-	
10.1	-	-	-	-	-	-	-	-	-	-	-	-	
10.2	-	-	-	-	-	-	-	-	-	-	-	-	
10.3	-	-	-	-	-	-	-	-	-	-	-	-	
11	3	585	4	9	-	-	-	588	4	9	-	-	
11.1	-	315	3	-	-	-	-	315	3	-	-	-	
11.2	3	270	1	9	-	-	-	273	1	9	-	-	
12	-	-	-	-	-	-	-	-	-	-	-	-	
12.0	-	-	-	-	-	-	-	-	-	-	-	-	
CB ESTRAZIONE DI MINERALI NON ENERGETICI	145	913	16	14	-	-	-	1.058	16	14	-	-	
13	-	-	-	-	-	-	-	-	-	-	-	-	
13.1	-	-	-	-	-	-	-	-	-	-	-	-	
13.2	-	-	-	-	-	-	-	-	-	-	-	-	
14	145	913	16	14	-	-	-	1.058	16	14	-	-	
14.1	67	573	2	7	-	-	-	640	2	7	-	-	
14.2	33	135	6	5	-	-	-	168	6	5	-	-	
14.3	1	5	-	-	-	-	-	6	-	-	-	-	
14.4	-	-	-	-	-	-	-	-	-	-	-	-	
14.5	44	200	8	2	-	-	-	244	8	2	-	-	
D ATTIVITÀ MANIFATTURIERE	30.022	110.397	1.624	5.110	1.902	-	-	142.321	1.624	5.110	-	13	
DA INDUSTRIE ALIMENTARI, DELLE BEVANDE E DEL TABACCO	3.628	11.391	193	537	82	-	-	15.101	193	537	-	-	
15	3.622	10.308	174	537	82	-	-	14.012	174	537	-	-	
15.1	112	2.682	48	137	82	-	-	2.876	48	137	-	-	
15.2	13	71	2	-	-	-	-	84	2	-	-	-	
15.3	42	186	17	32	-	-	-	228	17	32	-	-	
15.4	104	78	4	1	-	-	-	182	4	1	-	-	
15.5	68	1.080	1	23	-	-	-	1.148	1	23	-	-	
15.6	51	179	-	5	-	-	-	230	-	5	-	-	
15.7	9	39	-	2	-	-	-	48	-	2	-	-	
15.8	3.107	4.262	72	278	-	-	-	7.369	72	278	-	-	
15.9	116	1.731	30	59	-	-	-	1.847	30	59	-	-	
16	6	1.083	19	-	-	-	-	1.089	19	-	-	-	
16.0	6	1.083	19	-	-	-	-	1.089	19	-	-	-	
DB INDUSTRIE TESSILI E DELL'ABBIGLIAMENTO	3.408	4.758	166	223	-	-	-	8.166	166	223	-	-	
17	568	840	37	33	-	-	-	1.408	37	33	-	-	
17.1	2	42	-	-	-	-	-	44	-	-	-	-	
17.2	1	8	-	-	-	-	-	9	-	-	-	-	
17.3	10	16	2	1	-	-	-	26	2	1	-	-	
17.4	221	250	23	17	-	-	-	471	23	17	-	-	
17.5	74	225	3	6	-	-	-	299	3	6	-	-	
17.6	3	47	-	3	-	-	-	50	-	3	-	-	
17.7	257	252	9	6	-	-	-	509	9	6	-	-	
18	2.840	3.918	129	190	-	-	-	6.758	129	190	-	-	
18.1	72	45	2	2	-	-	-	117	2	2	-	-	
18.2	2.343	3.545	116	175	-	-	-	5.888	116	175	-	-	
18.3	425	328	11	13	-	-	-	753	11	13	-	-	
DC INDUSTRIE CONCIARIE, FABBRICAZIONE DI PRODOTTI IN CUOIO, PELLE E SIMILARI	348	310	7	10	-	-	-	658	7	10	-	-	
19	348	310	7	10	-	-	-	658	7	10	-	-	
19.1	13	14	1	-	-	-	-	27	1	-	-	-	
19.2	269	202	3	8	-	-	-	471	3	8	-	-	
19.3	66	94	3	2	-	-	-	160	3	2	-	-	
DD INDUSTRIA DEL LEGNO E DEI PRODOTTI IN LEGNO	2.972	1.940	16	127	-	-	-	4.912	16	127	-	-	
20	2.972	1.940	16	127	-	-	-	4.912	16	127	-	-	
20.1	150	189	1	12	-	-	-	339	1	12	-	-	
20.2	2	7	-	-	-	-	-	9	-	-	-	-	
20.3	1.972	1.367	13	96	-	-	-	3.339	13	96	-	-	
20.4	24	26	-	1	-	-	-	50	-	1	-	-	
20.5	824	351	2	18	-	-	-	1.175	2	18	-	-	

Tavola 3.33 segue - Addetti alle unità locali delle imprese e delle istituzioni per tipo di rapporto di lavoro, sezione, sottosezione, divisione e gruppo di attività economica e tipo di comune

ATTIVITÀ ECONOMICHE TIPO DI COMUNE	DIPENDENTI											PERSONALE VOLONTARIO	
	Indipendenti	DALLE UNITÀ LOCALI DELLE IMPRESE			DALLE UNITÀ LOCALI DELLE ISTITUZIONI			TOTALE ADDETTI			Delle unità locali delle imprese	Delle unità locali delle istituzioni	
		Totale	Di cui part-time	Di cui con contratto formazione lavoro	Totale	Di cui part-time	Di cui con contratto formazione lavoro	In complesso	Di cui part-time	Di cui con contratto formazione lavoro			
DE FABBRICAZIONE DELLA PASTA-CARTA, DELLA CARTA E DEI PRODOTTI DI CARTA; STAMPA ED EDITORIA	4.425	22.140	329	976	-	-	-	26.565	329	976	-	-	
21	273	2.277	33	123	-	-	-	2.550	33	123	-	-	
21.1	6	234	-	2	-	-	-	240	-	2	-	-	
21.2	267	2.043	33	121	-	-	-	2.310	33	121	-	-	
22	4.152	19.863	296	853	-	-	-	24.015	296	853	-	-	
22.1	1.290	7.169	195	473	-	-	-	8.459	195	473	-	-	
22.2	2.768	12.550	98	370	-	-	-	15.318	98	370	-	-	
22.3	94	144	3	10	-	-	-	238	3	10	-	-	
DF FABBRICAZIONE DI COKE, RAFFINERIE DI PETROLIO, TRATTAMENTO DEI COMBUSTIBILI NUCLEARI	51	2.247	35	76	-	-	-	2.298	35	76	-	-	
23	51	2.247	35	76	-	-	-	2.298	35	76	-	-	
23.1	-	-	-	-	-	-	-	-	-	-	-	-	
23.2	51	2.247	35	76	-	-	-	2.298	35	76	-	-	
23.3	-	-	-	-	-	-	-	-	-	-	-	-	
DG FABBRICAZIONE DI PRODOTTI CHIMICI E DI FIBRE SINTETICHE E ARTIFICIALI	392	12.483	182	790	122	-	-	12.997	182	790	-	-	
24	392	12.483	182	790	122	-	-	12.997	182	790	-	-	
24.1	32	401	6	22	-	-	-	433	6	22	-	-	
24.2	5	11	5	2	-	-	-	16	5	2	-	-	
24.3	58	205	7	15	-	-	-	263	7	15	-	-	
24.4	97	7.592	95	391	-	-	-	7.689	95	391	-	-	
24.5	145	3.433	53	317	-	-	-	3.578	53	317	-	-	
24.6	55	841	16	43	122	-	-	1.018	16	43	-	-	
24.7	-	-	-	-	-	-	-	-	-	-	-	-	
DH FABBRICAZIONE DI ARTICOLI IN GOMMA E MATERIE PLASTICHE	299	2.847	16	127	-	-	-	3.146	16	127	-	-	
25	299	2.847	16	127	-	-	-	3.146	16	127	-	-	
25.1	37	1.640	6	10	-	-	-	1.677	6	10	-	-	
25.2	262	1.207	10	117	-	-	-	1.469	10	117	-	-	
DI FABBRICAZIONE DI PRODOTTI DELLA LAVORAZIONE DI MINERALI NON METALLIFERI	1.433	4.970	54	159	-	-	-	6.403	54	159	-	-	
26	1.433	4.970	54	159	-	-	-	6.403	54	159	-	-	
26.1	280	529	8	28	-	-	-	809	8	28	-	-	
26.2	153	179	9	7	-	-	-	332	9	7	-	-	
26.3	19	92	3	6	-	-	-	111	3	6	-	-	
26.4	15	382	5	12	-	-	-	397	5	12	-	-	
26.5	15	931	8	7	-	-	-	946	8	7	-	-	
26.6	286	1.708	11	54	-	-	-	1.994	11	54	-	-	
26.7	645	1.118	9	45	-	-	-	1.763	9	45	-	-	
26.8	20	31	1	-	-	-	-	51	1	-	-	-	
DJ PRODUZIONE DI METALLO E FABBRICAZIONE DI PRODOTTI IN METALLO	3.984	8.679	84	525	-	-	-	12.663	84	525	-	-	
27	134	1.407	7	65	-	-	-	1.541	7	65	-	-	
27.1	-	308	-	16	-	-	-	308	-	16	-	-	
27.2	-	-	-	-	-	-	-	-	-	-	-	-	
27.3	49	277	2	30	-	-	-	326	2	30	-	-	
27.4	30	629	3	8	-	-	-	659	3	8	-	-	
27.5	55	193	2	11	-	-	-	248	2	11	-	-	
28	3.850	7.272	77	460	-	-	-	11.122	77	460	-	-	
28.1	1.499	3.714	37	250	-	-	-	5.213	37	250	-	-	
28.2	31	212	3	4	-	-	-	243	3	4	-	-	
28.3	-	-	-	-	-	-	-	-	-	-	-	-	
28.4	66	358	1	10	-	-	-	424	1	10	-	-	
28.5	392	1.162	12	74	-	-	-	1.554	12	74	-	-	
28.6	56	111	-	6	-	-	-	167	-	6	-	-	
28.7	1.806	1.715	24	116	-	-	-	3.521	24	116	-	-	
DK FABBRICAZIONE DI MACCHINE ED APPARECCHI MECCANICI, COMPRESI L'INSTALLAZIONE, IL MONTAGGIO, LA RIPARAZIONE E LA MANUTENZIONE	907	6.617	54	225	611	-	-	8.135	54	225	-	-	
29	907	6.617	54	225	611	-	-	8.135	54	225	-	-	
29.1	103	346	10	22	-	-	-	449	10	22	-	-	
29.2	552	2.736	30	150	-	-	-	3.288	30	150	-	-	
29.3	49	82	-	1	-	-	-	131	-	1	-	-	
29.4	26	78	3	5	-	-	-	104	3	5	-	-	
29.5	155	1.200	11	40	-	-	-	1.355	11	40	-	-	
29.6	3	1.924	-	5	611	-	-	2.538	-	5	-	-	
29.7	19	251	-	2	-	-	-	270	-	2	-	-	

Tavola 3.33 segue - Addetti alle unità locali delle imprese e delle istituzioni per tipo di rapporto di lavoro, sezione, sottosezione, divisione e gruppo di attività economica e tipo di comune

ATTIVITÀ ECONOMICHE TIPO DI COMUNE	DIPENDENTI											PERSONALE VOLONTARIO	
	Indipendenti	DALLE UNITÀ LOCALI DELLE IMPRESE			DALLE UNITÀ LOCALI DELLE ISTITUZIONI			TOTALE ADDETTI			Delle unità locali delle imprese	Delle unità locali delle istituzioni	
		Totale	Di cui part-time	Di cui con contratto formazione lavoro	Totale	Di cui part-time	Di cui con contratto formazione lavoro	In complesso	Di cui part-time	Di cui con contratto formazione lavoro			
DL FABBRICAZIONE DI MACCHINE ELETTRICHE E DI APPARECCHIATURE ELETTRICHE ED OTTICHE	3.949	23.298	386	1.099	1.087	-	-	28.334	386	1.099	-	13	
30	55	1.688	55	98	-	-	1.743	55	98	-	-		
30.0	55	1.688	55	98	-	-	1.743	55	98	-	-		
31	762	5.477	56	289	-	-	6.239	56	289	-	-		
31.1	95	1.183	11	32	-	-	1.278	11	32	-	-		
31.2	103	998	10	50	-	-	1.101	10	50	-	-		
31.3	6	110	-	8	-	-	116	-	8	-	-		
31.4	1	12	-	2	-	-	13	-	2	-	-		
31.5	202	490	12	18	-	-	692	12	18	-	-		
31.6	355	2.684	23	179	-	-	3.039	23	179	-	-		
32	942	12.663	127	465	1.087	-	14.692	127	465	-	13		
32.1	106	1.762	12	51	-	-	1.868	12	51	-	-		
32.2	808	10.625	108	405	1.087	-	12.520	108	405	-	13		
32.3	28	276	7	9	-	-	304	7	9	-	-		
33	2.190	3.470	148	247	-	-	5.660	148	247	-	-		
33.1	1.853	1.814	115	135	-	-	3.667	115	135	-	-		
33.2	134	930	16	69	-	-	1.064	16	69	-	-		
33.3	7	323	4	4	-	-	330	4	4	-	-		
33.4	193	390	13	39	-	-	583	13	39	-	-		
33.5	3	13	-	-	-	-	16	-	-	-	-		
DM FABBRICAZIONE DI MEZZI DI TRASPORTO	208	5.029	35	82	-	-	5.237	35	82	-	-		
34	55	609	4	22	-	-	664	4	22	-	-		
34.1	5	141	1	-	-	-	146	1	-	-	-		
34.2	16	388	1	17	-	-	404	1	17	-	-		
34.3	34	80	2	5	-	-	114	2	5	-	-		
35	153	4.420	31	60	-	-	4.573	31	60	-	-		
35.1	126	318	1	20	-	-	444	1	20	-	-		
35.2	6	387	-	2	-	-	393	-	2	-	-		
35.3	11	3.654	30	36	-	-	3.665	30	36	-	-		
35.4	7	61	-	2	-	-	68	-	2	-	-		
35.5	3	-	-	-	-	-	3	-	-	-	-		
DN ALTRE INDUSTRIE MANIFATTURIERE	4.018	3.688	67	154	-	-	7.706	67	154	-	-		
36	3.929	3.521	67	147	-	-	7.450	67	147	-	-		
36.1	2.756	2.462	35	115	-	-	5.218	35	115	-	-		
36.2	796	699	6	17	-	-	1.495	6	17	-	-		
36.3	17	25	1	-	-	-	42	1	-	-	-		
36.4	16	24	-	-	-	-	40	-	-	-	-		
36.5	35	57	7	3	-	-	92	7	3	-	-		
36.6	309	254	18	12	-	-	563	18	12	-	-		
37	89	167	-	7	-	-	256	-	7	-	-		
37.1	55	15	-	-	-	-	70	-	-	-	-		
37.2	34	152	-	7	-	-	186	-	7	-	-		
E PRODUZIONE E DISTRIBUZIONE DI ENERGIA ELETTRICA, GAS E ACQUA	56	15.836	93	117	173	1	16.065	94	117	-	-		
40	24	15.249	93	115	-	-	15.273	93	115	-	-		
40.1	10	12.859	60	1	-	-	12.869	60	1	-	-		
40.2	14	2.342	33	114	-	-	2.356	33	114	-	-		
40.3	-	48	-	-	-	-	48	-	-	-	-		
41	32	587	-	2	173	1	792	1	2	-	-		
41.0	32	587	-	2	173	1	792	1	2	-	-		
F COSTRUZIONI	14.306	45.906	514	2.055	-	-	60.212	514	2.055	-	-		
45	14.306	45.906	514	2.055	-	-	60.212	514	2.055	-	-		
45.1	250	811	8	50	-	-	1.061	8	50	-	-		
45.2	7.713	31.505	323	882	-	-	39.218	323	882	-	-		
45.3	3.997	11.815	169	1.022	-	-	15.812	169	1.022	-	-		
45.4	2.331	1.754	14	101	-	-	4.085	14	101	-	-		
45.5	15	21	-	-	-	-	36	-	-	-	-		
G COMMERCIO ALL'INGROSSO E AL DETTAGLIO; RIPARAZIONE DI AUTOVEICOLI, MOTOCICLI E DI BENI PERSONALI E PER LA CASA	116.173	98.490	5.114	6.481	247	4	214.910	5.118	6.483	1	2		
50	15.214	16.310	276	970	-	-	31.524	276	970	-	-		
50.1	1.584	6.813	82	357	-	-	8.397	82	357	-	-		
50.2	9.233	6.039	101	372	-	-	15.272	101	372	-	-		
50.3	1.221	1.922	51	145	-	-	3.143	51	145	-	-		
50.4	701	372	22	27	-	-	1.073	22	27	-	-		
50.5	2.475	1.164	20	69	-	-	3.639	20	69	-	-		
51	12.775	34.476	949	2.162	-	-	47.251	949	2.162	-	-		
51.1	3.600	3.018	135	259	-	-	6.618	135	259	-	-		
51.2	389	501	14	18	-	-	890	14	18	-	-		
51.3	2.337	4.973	119	351	-	-	7.310	119	351	-	-		
51.4	3.785	10.537	359	861	-	-	14.322	359	861	-	-		
51.5	1.513	7.101	126	229	-	-	8.614	126	229	-	-		
51.6	1.086	7.652	122	419	-	-	8.738	122	419	-	-		
51.7	65	694	74	25	-	-	759	74	25	-	-		

Tavola 3.33 segue - Addetti alle unità locali delle imprese e delle istituzioni per tipo di rapporto di lavoro, sezione, sottosezione, divisione e gruppo di attività economica e tipo di comune

ATTIVITÀ ECONOMICHE TIPO DI COMUNE	DIPENDENTI										PERSONALE VOLONTARIO		
	DALLE UNITÀ LOCALI DELLE IMPRESE				DALLE UNITÀ LOCALI DELLE ISTITUZIONI			TOTALE ADDETTI			PERSONALE VOLONTARIO		
	Indipendenti	Totale	Di cui part-time	Di cui con contratto formazione lavoro	Totale	Di cui part-time	Di cui con contratto formazione lavoro	In complesso	Di cui part-time	Di cui con contratto formazione lavoro	Delle unità locali delle imprese	Delle unità locali delle istituzioni	
52	88.184	47.704	3.889	3.349	247	4	2	136.135	3.893	3.351	1	2	
52.1	6.619	13.025	1.772	1.016	-	-	-	19.644	1.772	1.016	-	-	
52.2	17.012	4.895	160	291	-	-	-	21.907	160	291	-	-	
52.3	4.085	3.992	623	227	221	3	-	8.298	626	227	-	2	
52.4	43.388	23.895	1.262	1.719	26	1	2	67.309	1.263	1.721	1	-	
52.5	672	231	9	5	-	-	-	903	9	5	-	-	
52.6	13.362	1.002	44	38	-	-	-	14.364	44	38	-	-	
52.7	3.046	664	19	53	-	-	-	3.710	19	53	-	-	
H ALBERGHI E RISTORANTI	23.384	32.155	1.852	1.738	190	5	-	55.729	1.857	1.738	2	-	
55	23.384	32.155	1.852	1.738	190	5	-	55.729	1.857	1.738	2	-	
55.1	1.443	10.483	151	295	-	-	-	11.926	151	295	-	-	
55.2	210	898	15	19	22	3	-	1.130	18	19	-	-	
55.3	9.477	8.733	763	866	-	-	-	18.210	763	866	-	-	
55.4	11.878	6.524	204	373	1	-	-	18.403	204	373	2	-	
55.5	376	5.517	719	185	167	2	-	6.060	721	185	-	-	
I TRASPORTI, MAGAZZINAGGIO E COMUNICAZIONI	7.921	129.712	1.831	1.748	239	-	-	137.872	1.831	1.748	-	4	
60	3.339	42.290	62	220	2	-	-	45.631	62	220	-	-	
60.1	22	16.663	-	-	-	-	-	16.685	-	-	-	-	
60.2	3.315	25.627	62	220	2	-	-	28.944	62	220	-	-	
60.3	2	-	-	-	-	-	-	2	-	-	-	-	
61	5	268	3	11	-	-	-	273	3	11	-	-	
61.1	5	268	3	11	-	-	-	273	3	11	-	-	
61.2	-	-	-	-	-	-	-	-	-	-	-	-	
62	97	18.102	264	57	-	-	-	18.199	264	57	-	-	
62.1	72	17.708	263	47	-	-	-	17.780	263	47	-	-	
62.2	25	394	1	10	-	-	-	419	1	10	-	-	
62.3	-	-	-	-	-	-	-	-	-	-	-	-	
63	4.226	21.241	560	574	237	-	-	25.704	560	574	-	4	
63.1	888	3.360	20	75	-	-	-	4.248	20	75	-	-	
63.2	1.845	12.622	265	117	224	-	-	14.691	265	117	-	-	
63.3	1.066	4.279	249	298	13	-	-	5.358	249	298	-	4	
63.4	427	980	26	84	-	-	-	1.407	26	84	-	-	
64	254	47.811	942	886	-	-	-	48.065	942	886	-	-	
64.1	246	28.286	32	49	-	-	-	28.532	32	49	-	-	
64.2	8	19.525	910	837	-	-	-	19.533	910	837	-	-	
J INTERMEDIAZIONE MONETARIA E FINANZIARIA	5.370	60.445	1.768	1.303	552	-	-	66.367	1.768	1.303	-	-	
65	1.161	46.423	1.311	689	552	-	-	48.136	1.311	689	-	-	
65.1	91	37.820	978	441	-	-	-	37.911	978	441	-	-	
65.2	1.070	8.603	333	248	552	-	-	10.225	333	248	-	-	
66	59	9.973	234	287	-	-	-	10.032	234	287	-	-	
66.0	59	9.973	234	287	-	-	-	10.032	234	287	-	-	
67	4.150	4.049	223	327	-	-	-	8.199	223	327	-	-	
67.1	438	1.105	39	38	-	-	-	1.543	39	38	-	-	
67.2	3.712	2.944	184	289	-	-	-	6.656	184	289	-	-	
K ATTIVITÀ IMMOBILIARI, NOLEGGIO, INFORMATICA, RICERCA, ALTRE ATTIVITÀ PROFESSIONALI ED IMPRENDITORIALI	32.817	76.483	5.700	5.275	11.691	40	7	120.991	5.740	5.282	796	125	
70	3.576	3.091	126	183	-	-	-	6.667	126	183	-	-	
70.1	975	947	52	50	-	-	-	1.922	52	50	-	-	
70.2	455	674	18	39	-	-	-	1.129	18	39	-	-	
70.3	2.146	1.470	56	94	-	-	-	3.616	56	94	-	-	
71	889	1.440	82	221	-	-	-	2.329	82	221	1	-	
71.1	103	832	64	192	-	-	-	935	64	192	-	-	
71.2	40	113	2	-	-	-	-	153	2	-	-	-	
71.3	120	269	10	9	-	-	-	389	10	9	1	-	
71.4	626	226	6	20	-	-	-	852	6	20	-	-	
72	4.147	23.358	506	2.204	-	-	-	27.505	506	2.204	-	-	
72.1	153	3.422	23	67	-	-	-	3.575	23	67	-	-	
72.2	1.483	13.905	211	1.500	-	-	-	15.388	211	1.500	-	-	
72.3	2.011	3.987	211	499	-	-	-	5.998	211	499	-	-	
72.4	43	421	14	14	-	-	-	464	14	14	-	-	
72.5	239	930	30	46	-	-	-	1.169	30	46	-	-	
72.6	218	693	17	78	-	-	-	911	17	78	-	-	
73	517	1.911	47	67	9.940	36	6	12.368	83	73	-	113	
73.1	321	1.724	33	58	9.407	14	1	11.452	47	59	-	109	
73.2	196	187	14	9	533	22	5	916	36	14	-	4	
74	23.688	46.683	4.939	2.600	1.751	4	1	72.122	4.943	2.601	795	12	
74.1	12.136	15.245	1.225	1.351	1	1	1	27.382	1.226	1.352	556	-	
74.2	5.119	6.782	269	331	-	-	-	11.901	269	331	139	-	
74.3	63	179	6	13	16	3	-	258	9	13	-	2	
74.4	1.222	1.873	75	150	-	-	-	3.095	75	150	21	-	
74.5	70	81	4	13	-	-	-	151	4	13	-	-	
74.6	107	4.277	16	222	1.613	-	-	5.997	16	222	2	10	
74.7	1.278	13.883	3.199	310	-	-	-	15.161	3.199	310	14	-	
74.8	3.693	4.363	145	210	121	-	-	8.177	145	210	63	-	

Tavola 3.33 segue - Addetti alle unità locali delle imprese e delle istituzioni per tipo di rapporto di lavoro, sezione, sottosezione, divisione e gruppo di attività economica e tipo di comune

ATTIVITÀ ECONOMICHE TIPO DI COMUNE	DIPENDENTI									PERSONALE VOLONTARIO		
	DALLE UNITÀ LOCALI DELLE IMPRESE			DALLE UNITÀ LOCALI DELLE ISTITUZIONI			TOTALE ADDETTI			Delle unità locali delle imprese	Delle unità locali delle istituzioni	
	Indipendenti	Totale	Di cui part-time	Di cui con contratto formazione lavoro	Totale	Di cui part-time	Di cui con contratto formazione lavoro	In complesso	Di cui part-time			Di cui con contratto formazione lavoro
L PUBBLICA AMMINISTRAZIONE E DIFESA; ASSICURAZIONE SOCIALE OBBLIGATORIA	-	-	-	-	125.371	93	33	125.371	93	33	-	305
75	-	-	-	-	125.371	93	33	125.371	93	33	-	305
75.1	-	-	-	-	74.254	77	5	74.254	77	5	-	55
75.2	-	-	-	-	36.139	5	10	36.139	5	10	-	242
75.3	-	-	-	-	14.978	11	18	14.978	11	18	-	8
M ISTRUZIONE	1.887	4.323	813	162	86.864	824	111	93.074	1.637	273	84	747
80	1.887	4.323	813	162	86.864	824	111	93.074	1.637	273	84	747
80.1	236	616	114	25	26.665	167	84	27.517	281	109	22	249
80.2	453	2.114	473	64	46.246	288	9	48.813	761	73	24	98
80.3	136	288	17	20	13.315	323	15	13.739	340	35	3	306
80.4	1.062	1.305	209	53	638	46	3	3.005	255	56	35	94
N SANITÀ E ALTRI SERVIZI SOCIALI	12.368	16.022	1.272	415	56.739	571	93	85.129	1.843	508	245	2.758
85	12.368	16.022	1.272	415	56.739	571	93	85.129	1.843	508	245	2.758
85.1	11.465	14.644	1.211	400	46.759	277	3	72.868	1.488	403	201	209
85.2	285	51	6	4	106	3	-	442	9	4	7	-
85.3	618	1.327	55	11	9.874	291	90	11.819	346	101	37	2.549
O ALTRI SERVIZI PUBBLICI, SOCIALI E PERSONALI	16.470	27.995	636	745	23.250	622	402	67.715	1.258	1.147	509	5.685
90	263	7.253	48	105	792	1	-	8.308	49	105	-	1
90.0	263	7.253	48	105	792	1	-	8.308	49	105	-	1
91	-	-	-	-	14.178	420	126	14.178	420	126	-	3.008
91.1	-	-	-	-	8.057	203	58	8.057	203	58	-	272
91.2	-	-	-	-	1.963	65	24	1.963	65	24	-	353
91.3	-	-	-	-	4.158	152	44	4.158	152	44	-	2.383
92	4.725	15.208	339	270	8.193	201	276	28.126	540	546	374	2.676
92.1	980	2.551	49	70	-	-	-	3.531	49	70	34	-
92.2	469	8.668	121	133	-	-	-	9.137	121	133	79	-
92.3	1.590	1.085	61	13	1.598	15	2	4.273	76	15	42	1.051
92.4	140	1.176	12	8	2	-	-	1.318	12	8	5	-
92.5	76	254	1	8	3.346	63	5	3.676	64	13	7	283
92.6	966	1.154	79	27	2.924	120	268	5.044	199	295	184	1.115
92.7	504	320	16	11	323	3	1	1.147	19	12	23	227
93	11.482	5.534	249	370	87	-	-	17.103	249	370	135	-
93.0	11.482	5.534	249	370	87	-	-	17.103	249	370	135	-
TOTALE	261.613	620.237	21.259	25.197	308.524	2.160	648	1.190.374	23.419	25.845	1.637	9.639
di cui addetti alle unità locali:												
- dell'industria in senso stretto (a)	30.226	127.731	1.737	5.250	2.075	1	-	160.032	1.738	5.250	-	13
- dei servizi	216.390	445.625	18.986	17.867	305.143	2.159	648	967.158	21.145	18.515	1.637	9.626
TIPO DI COMUNE												
- Comune capoluogo	193.520	516.483	18.721	19.793	261.765	1.834	597	971.768	20.555	20.390	1.375	5.696
- Altri comuni	68.093	103.754	2.538	5.404	46.759	326	51	218.606	2.864	5.455	262	3.943
TOTALE	261.613	620.237	21.259	25.197	308.524	2.160	648	1.190.374	23.419	25.845	1.637	9.639

(a) Comprende le sezioni di attività: C - Estrazione di minerali; D - Attività manifatturiere; E - Produzione e distribuzione di energia elettrica, gas e acqua

Tavola 3.34 - Addetti alle unità locali delle imprese e delle istituzioni per categoria posizionale, sesso, sezione, sotto-sezione e divisione di attività economica e tipo di comune

		DIPENDENTI DALLE UNITÀ LOCALI DELLE IMPRESE								
ATTIVITÀ ECONOMICHE TIPO DI COMUNE		Dirigenti	Direttivi e quadri	Impiegati e operai (a)	Categorie speciali	Apprendisti	Altro personale			
		DIPENDENTI DALLE UNITÀ LOCALI DELLE ISTITUZIONI								
		Indipendenti	Dirigenti e assimilati	Direttivi, funzionari collaboratori e assimilati	Assistenti, operatori, coadiutori e assimilati	-	Addetti ai servizi ausiliari e assimilati	Totale dipendenti	Totale addetti	
MASCHI E FEMMINE										
A	AGRICOLTURA, CACCIA E SILVICOLTURA	514	7	35	1.813	3	16	259	2.133	2.647
01		456	6	35	1.742	3	15	259	2.060	2.516
02		58	1	-	71	-	1	-	73	131
B	PESCA, PISCICOLTURA E SERVIZI CONNESSI	177	1	-	141	3	-	3	148	325
05		177	1	-	141	3	-	3	148	325
C	ESTRAZIONE DI MINERALI	148	38	50	1.392	9	7	2	1.498	1.646
CA	ESTRAZIONE DI MINERALI ENERGETICI	3	26	42	517	-	-	-	585	588
10		-	-	-	-	-	-	-	-	-
11		3	26	42	517	-	-	-	585	588
12		-	-	-	-	-	-	-	-	-
CB	ESTRAZIONE DI MINERALI NON ENERGETICI	145	12	8	875	9	7	2	913	1.058
13		-	-	-	-	-	-	-	-	-
14		145	12	8	875	9	7	2	913	1.058
D	ATTIVITÀ MANIFATTURIERE	30.022	3.658	4.844	94.747	1.888	4.663	2.499	112.299	142.321
DA	INDUSTRIE ALIMENTARI, DELLE BEVANDE E DEL TABACCO	3.628	507	355	9.643	384	315	299	11.473	15.101
15		3.622	447	235	8.746	384	315	263	10.390	14.012
16		6	60	120	897	-	-	6	1.063	1.089
DB	INDUSTRIE TESSILI E DELL'ABBIGLIAMENTO	3.408	45	68	4.088	157	269	131	4.758	8.166
17		568	6	4	761	15	42	12	840	1.408
18		2.840	39	64	3.327	142	227	119	3.918	6.758
DC	INDUSTRIE CONCIARIE, FABBRICAZIONE DI PRODOTTI IN CUOIO, PELLE E SIMILARI	348	1	-	241	-	64	4	310	658
19		348	1	-	241	-	64	4	310	658
DD	INDUSTRIA DEL LEGNO E DEI PRODOTTI IN LEGNO	2.972	11	6	1.727	19	156	21	1.940	4.912
20		2.972	11	6	1.727	19	156	21	1.940	4.912
DE	FABBRICAZIONE DELLA PASTA-CARTA, DELLA CARTA E DEI PRODOTTI DI CARTA; STAMPA ED EDITORIA	4.425	377	466	17.272	242	2.407	1.376	22.140	26.565
21		273	57	53	1.910	4	88	165	2.277	2.550
22		4.152	320	413	15.362	238	2.319	1.211	19.863	24.015
DF	FABBRICAZIONE DI COKE, RAFFINERIE DI PETROLIO, TRATTAMENTO DEI COMBUSTIBILI NUCLEARI	51	189	441	1.568	48	1	-	2.247	2.298
23		51	189	441	1.568	48	1	-	2.247	2.298
DG	FABBRICAZIONE DI PRODOTTI CHIMICI E DI FIBRE SINTETICHE E ARTIFICIALI	392	698	1.548	10.001	232	29	97	12.805	12.997
24		392	698	1.548	10.001	232	29	97	12.805	12.997
DH	FABBRICAZIONE DI ARTICOLI IN GOMMA E MATERIE PLASTICHE	299	53	93	2.596	25	45	35	2.847	3.146
25		299	53	93	2.596	25	45	35	2.847	3.146
DI	FABBRICAZIONE DI PRODOTTI DELLA LAVORAZIONE DI MINERALI NON METALLIFERI	1.433	120	56	4.523	125	96	50	4.970	6.403
26		1.433	120	56	4.523	125	96	50	4.970	6.403
DJ	PRODUZIONE DI METALLO E FABBRICAZIONE DI PRODOTTI IN METALLO	3.984	253	106	7.509	81	638	92	8.679	12.663
27		134	173	67	1.124	17	24	2	1.407	1.541
28		3.850	80	39	6.385	64	614	90	7.272	11.122
DK	FABBRICAZIONE DI MACCHINE ED APPARECCHI MECCANICI, COMPRESI L'INSTALLAZIONE, IL MONTAGGIO, LA RIPARAZIONE E LA MANUTENZIONE	907	106	247	6.570	66	143	96	7.228	8.135
29		907	106	247	6.570	66	143	96	7.228	8.135
DL	FABBRICAZIONE DI MACCHINE ELETTRICHE E DI APPARECCHIATURE ELETTRICHE ED OTTICHE	3.949	879	1.064	21.550	421	218	253	24.385	28.334
30		55	107	105	1.435	3	2	36	1.688	1.743
31		762	129	189	4.966	78	89	26	5.477	6.239
32		942	554	668	12.116	257	43	112	13.750	14.692
33		2.190	89	102	3.033	83	84	79	3.470	5.660
DM	FABBRICAZIONE DI MEZZI DI TRASPORTO	208	378	347	4.203	61	26	14	5.029	5.237
34		55	11	10	559	16	11	2	609	664
35		153	367	337	3.644	45	15	12	4.420	4.573

Tavola 3.34 segue - Addetti alle unità locali delle imprese e delle istituzioni per categoria posizionale, sesso, sezione, sottosezione e divisione di attività economica e tipo di comune

		DIPENDENTI DALLE UNITÀ LOCALI DELLE IMPRESE								
ATTIVITÀ ECONOMICHE TIPO DI COMUNE		Dirigenti	Dirigenti e quadri	Impiegati e operai (a)	Categorie speciali	Apprendisti	Altro personale			
		DIPENDENTI DALLE UNITÀ LOCALI DELLE ISTITUZIONI								
		Indipendenti	Dirigenti e assimilati	Dirigenti, funzionari collaboratori e assimilati	Assistenti, operatori, coadiutori e assimilati	-	-	Addetti ai servizi ausiliari e assimilati	Totale dipendenti	Totale addetti
DN	ALTRE INDUSTRIE MANIFATTURIERE	4.018	41	47	3.256	27	256	61	3.688	7.706
36		3.929	38	39	3.108	26	253	57	3.521	7.450
37		89	3	8	148	1	3	4	167	256
E	PRODUZIONE E DISTRIBUZIONE DI ENERGIA ELETTRICA, GAS E ACQUA	56	845	1.487	13.600	38	2	37	16.009	16.065
40		24	828	1.439	12.931	38	-	13	15.249	15.273
41		32	17	48	669	-	2	24	760	792
F	COSTRUZIONI	14.306	1.507	727	41.898	238	1.043	493	45.906	60.212
45		14.306	1.507	727	41.898	238	1.043	493	45.906	60.212
G	COMMERCIO ALL'INGROSSO E AL DETTAGLIO; RIPARAZIONE DI AUTOVEICOLI, MOTOCICLI E DI BENI PERSONALI E PER LA CASA	116.173	2.236	3.194	83.536	1.191	4.153	4.427	98.737	214.910
50		15.214	304	404	13.808	185	1.178	431	16.310	31.524
51		12.775	1.450	2.136	29.053	438	403	996	34.476	47.251
52		88.184	482	654	40.675	568	2.572	3.000	47.951	136.135
H	ALBERGHI E RISTORANTI	23.384	334	318	27.744	262	1.072	2.615	32.345	55.729
55		23.384	334	318	27.744	262	1.072	2.615	32.345	55.729
I	TRASPORTI, MAGAZZINAGGIO E COMUNICAZIONI	7.921	2.905	7.432	101.807	7.484	144	10.199	129.951	137.872
60		3.339	936	2.229	31.188	7.380	21	538	42.292	45.631
61		5	13	27	228	-	-	-	268	273
62		97	601	1.956	15.511	2	2	30	18.102	18.199
63		4.226	475	1.057	19.642	42	83	179	21.478	25.704
64		254	880	2.163	35.238	40	38	9.452	47.811	48.065
J	INTERMEDIAZIONE MONETARIA E FINANZIARIA	5.370	8.349	6.179	43.280	1.953	141	1.115	60.997	66.367
65		1.161	7.700	4.582	31.989	1.799	15	890	46.975	48.136
66		59	474	1.450	7.785	119	61	84	9.973	10.032
67		4.150	175	147	3.486	35	65	141	4.049	8.199
K	ATTIVITÀ IMMOBILIARI, NOLEGGIO, INFORMATICA, RICERCA, ALTRE ATTIVITÀ PROFESSIONALI ED IMPRENDITORIALI	32.617	5.033	5.401	73.866	585	756	2.533	88.174	120.991
70		3.576	155	56	2.536	81	32	231	3.091	6.667
71		889	61	169	1.133	21	26	30	1.440	2.329
72		4.147	1.222	1.751	19.962	74	135	214	23.358	27.505
73		517	1.169	1.676	8.573	34	3	396	11.851	12.368
74		23.688	2.426	1.749	41.662	375	560	1.662	48.434	72.122
L	PUBBLICA AMMINISTRAZIONE E DIFESA; ASSICURAZIONE SOCIALE OBBLIGATORIA	-	4.862	26.196	82.491	-	-	11.822	125.371	125.371
75		-	4.862	26.196	82.491	-	-	11.822	125.371	125.371
M	ISTRUZIONE	1.887	1.749	39.906	36.729	418	64	12.321	91.187	93.074
80		1.887	1.749	39.906	36.729	418	64	12.321	91.187	93.074
N	SANITÀ E ALTRI SERVIZI SOCIALI	12.368	7.982	7.442	43.346	946	347	12.698	72.761	85.129
85		12.368	7.982	7.442	43.346	946	347	12.698	72.761	85.129
O	ALTRI SERVIZI PUBBLICI, SOCIALI E PERSONALI	16.470	3.382	5.698	37.278	225	1.442	3.220	51.245	67.715
90		263	47	130	7.398	5	3	462	8.045	8.308
91		-	1.776	2.711	8.873	-	-	818	14.178	14.178
92		4.725	1.535	2.837	17.133	181	57	1.658	23.401	28.126
93		11.482	24	20	3.874	39	1.382	282	5.621	17.103
	TOTALE	261.613	42.888	108.909	683.648	15.223	13.850	64.243	928.761	1.190.374
di cui addetti alle unità locali:										
- dell'industria in senso stretto (b)		30.226	4.541	6.381	109.739	1.935	4.672	2.538	129.806	160.032
- dei servizi		216.390	36.832	101.766	530.057	13.044	8.119	60.950	750.768	967.158
TIPO DI COMUNE										
- Comune capoluogo		193.520	39.209	91.327	571.797	12.044	10.669	53.202	778.248	971.768
- Altri comuni		68.093	3.679	17.582	111.851	3.179	3.181	11.041	150.513	218.606
TOTALE		261.613	42.888	108.909	683.648	15.223	13.850	64.243	928.761	1.190.374

Tavola 3.34 segue - Addetti alle unità locali delle imprese e delle istituzioni per categoria posizionale, sesso, sezione, sottosezione e divisione di attività economica e tipo di comune

		DIPENDENTI DALLE UNITÀ LOCALI DELLE IMPRESE								
ATTIVITÀ ECONOMICHE TIPO DI COMUNE		Dirigenti	Direttivi e quadri	Impiegati e operai (a)	Categorie speciali	Apprendisti	Altro personale			
		DIPENDENTI DALLE UNITÀ LOCALI DELLE ISTITUZIONI								
		Indipendenti	Dirigenti e assimilati	Direttivi, funzionari collaboratori e assimilati	Assistenti, operatori, coadiutori e assimilati	-	-	Addetti ai servizi ausiliari e assimilati	Totale dipendenti	Totale addetti
MASCHI										
A	AGRICOLTURA, CACCIA E SILVICOLTURA	401	6	33	1.684	1	13	250	1.987	2.388
01		350	5	33	1.622	1	12	250	1.923	2.273
02		51	1	-	62	-	1	-	64	115
B	PESCA, PISCICOLTURA E SERVIZI CONNESSI	169	1	-	141	1	-	3	146	315
05		169	1	-	141	1	-	3	146	315
C	ESTRAZIONE DI MINERALI	135	38	47	1.258	9	6	1	1.359	1.494
CA	ESTRAZIONE DI MINERALI ENERGETICI	3	26	40	445	-	-	-	511	514
10		-	-	-	-	-	-	-	-	-
11		3	26	40	445	-	-	-	511	514
12		-	-	-	-	-	-	-	-	-
CB	ESTRAZIONE DI MINERALI NON ENERGETICI	132	12	7	813	9	6	1	848	980
13		-	-	-	-	-	-	-	-	-
14		132	12	7	813	9	6	1	848	980
D	ATTIVITÀ MANIFATTURIERE	23.369	3.481	4.217	70.161	1.644	3.347	1.828	84.678	108.047
DA	INDUSTRIE ALIMENTARI, DELLE BEVANDE E DEL TABACCO	2.416	490	290	7.116	350	152	196	8.594	11.010
15		2.412	431	179	6.560	350	152	190	7.862	10.274
16		4	59	111	556	-	-	6	732	736
DB	INDUSTRIE TESSILI E DELL'ABBIGLIAMENTO	1.692	38	39	1.087	51	41	35	1.291	2.983
17		284	6	3	321	11	10	5	356	640
18		1.408	32	36	766	40	31	30	935	2.343
DC	INDUSTRIE CONCIARIE, FABBRICAZIONE DI PRODOTTI IN CUIOIO, PELLE E SIMILARI	209	-	-	106	-	10	2	118	327
19		209	-	-	106	-	10	2	118	327
DD	INDUSTRIA DEL LEGNO E DEI PRODOTTI IN LEGNO	2.662	11	5	1.567	19	143	16	1.761	4.423
20		2.662	11	5	1.567	19	143	16	1.761	4.423
DE	FABBRICAZIONE DELLA PASTA-CARTA, DELLA CARTA E DEI PRODOTTI DI CARTA; STAMPA ED EDITORIA	3.262	335	389	12.072	210	1.719	1.035	15.760	19.022
21		160	55	49	1.312	4	34	126	1.580	1.740
22		3.102	280	340	10.760	206	1.685	909	14.180	17.282
DF	FABBRICAZIONE DI COKE, RAFFINERIE DI PETROLIO, TRATTAMENTO DEI COMBUSTIBILI NUCLEARI	46	186	416	1.125	48	1	-	1.776	1.822
23		46	186	416	1.125	48	1	-	1.776	1.822
DG	FABBRICAZIONE DI PRODOTTI CHIMICI E DI FIBRE SINTETICHE E ARTIFICIALI	320	642	1.230	6.447	196	8	88	8.611	8.931
24		320	642	1.230	6.447	196	8	88	8.611	8.931
DH	FABBRICAZIONE DI ARTICOLI IN GOMMA E MATERIE PLASTICHE	238	52	86	2.242	23	27	21	2.451	2.689
25		238	52	86	2.242	23	27	21	2.451	2.689
DI	FABBRICAZIONE DI PRODOTTI DELLA LAVORAZIONE DI MINERALI NON METALLIFERI	1.160	118	54	3.982	123	92	40	4.409	5.569
26		1.160	118	54	3.982	123	92	40	4.409	5.569
DJ	PRODUZIONE DI METALLO E FABBRICAZIONE DI PRODOTTI IN METALLO	3.577	247	88	6.442	80	619	66	7.542	11.119
27		119	169	55	822	17	23	2	1.088	1.207
28		3.458	78	33	5.620	63	596	64	6.454	9.912
DK	FABBRICAZIONE DI MACCHINE ED APPARECCHI MECCANICI, COMPRESI L'INSTALLAZIONE, IL MONTAGGIO, LA RIPARAZIONE E LA MANUTENZIONE	780	103	238	5.606	64	141	77	6.229	7.009
29		780	103	238	5.606	64	141	77	6.229	7.009
DL	FABBRICAZIONE DI MACCHINE ELETTRICHE E DI APPARECCHIATURE ELETTRICHE ED OTTICHE	3.455	848	1.013	16.356	395	164	188	18.964	22.419
30		50	99	102	1.178	3	1	27	1.410	1.460
31		628	124	182	4.006	78	78	18	4.486	5.114
32		815	547	640	9.150	244	31	92	10.704	11.519
33		1.962	78	89	2.022	70	54	51	2.364	4.326
DM	FABBRICAZIONE DI MEZZI DI TRASPORTO	191	371	328	3.382	60	25	13	4.179	4.370
34		52	10	10	488	16	10	1	535	587
35		139	361	318	2.894	44	15	12	3.644	3.783

Tavola 3.34 segue - Addetti alle unità locali delle imprese e delle istituzioni per categoria posizionale, sesso, sezione, sottosezione e divisione di attività economica e tipo di comune

ATTIVITÀ ECONOMICHE TIPO DI COMUNE		DIPENDENTI DALLE UNITÀ LOCALI DELLE IMPRESE							Totale dipen- denti	Totale addetti
		Dirigenti	Direttivi e qua- dri	Impiegati e operai (a)	Categorie spe- ciali	Apprendisti	Altro personale			
		DIPENDENTI DALLE UNITÀ LOCALI DELLE ISTITUZIONI								
		Indipendenti	Dirigenti e as- similati	Direttivi, fun- zionari collabo- ratori e assimi- lati	Assistenti, operatori, coa- diutori e assi- milati	-	-	Addetti ai ser- vizi ausiliari e assimilati		
DN	ALTRE INDUSTRIE MANIFATTURIERE	3.361	40	41	2.631	25	205	51	2.993	6.354
36		3.285	37	34	2.512	24	202	47	2.856	6.141
37		76	3	7	119	1	3	4	137	213
E	PRODUZIONE E DISTRIBUZIONE DI ENERGIA ELETTRICA, GAS E AC- QUA	53	814	1.290	10.956	37	1	35	13.133	13.186
40		23	798	1.252	10.406	37	-	13	12.506	12.529
41		30	16	38	550	-	1	22	627	657
F	CONSTRUZIONI	13.012	1.432	663	36.736	201	998	409	40.439	53.451
45		13.012	1.432	663	36.736	201	998	409	40.439	53.451
G	COMMERCIO ALL'INGROSSO E AL DETTAGLIO; RIPARAZIONE DI AUTO- VEICOLI, MOTOCICLI E DI BENI PER- SONALI E PER LA CASA	75.049	1.952	2.711	51.113	801	2.353	2.458	61.388	136.437
50		13.748	292	362	11.651	181	1.131	400	14.017	27.765
51		10.000	1.312	1.922	19.004	343	232	759	23.572	33.572
52		51.301	348	427	20.458	277	990	1.299	23.799	75.100
H	ALBERGHI E RISTORANTI	14.686	284	259	18.398	172	797	1.715	21.625	36.311
55		14.686	284	259	18.398	172	797	1.715	21.625	36.311
I	TRASPORTI, MAGAZZINAGGIO E CO- MUNICAZIONI	6.955	2.585	6.142	77.672	7.090	107	7.533	101.129	108.084
60		3.070	822	1.887	28.414	7.022	13	522	38.680	41.750
61		5	13	26	178	-	-	-	217	222
62		95	512	1.560	10.829	2	2	30	12.935	13.030
63		3.570	424	880	14.562	38	63	147	16.114	19.684
64		215	814	1.789	23.689	28	29	6.834	33.183	33.398
J	INTERMEDIAZIONE MONETARIA E FI- NANZIARIA	4.040	7.766	5.149	26.148	1.549	35	954	41.601	45.641
65		1.037	7.166	3.806	20.369	1.447	3	801	33.592	34.629
66		55	453	1.238	4.474	84	15	66	6.330	6.385
67		2.948	147	105	1.305	18	17	87	1.679	4.627
K	ATTIVITÀ IMMOBILIARI, NOLEGGIO, INFORMATICA, RICERCA, ALTRE ATTI- VITÀ PROFESSIONALI ED IMPRENDI- TORIALI	25.037	4.195	4.001	39.908	390	351	1.575	50.420	75.457
70		2.831	121	47	1.348	68	14	154	1.752	4.583
71		652	60	114	750	13	23	12	972	1.624
72		2.994	1.074	1.410	11.267	44	35	112	13.942	16.936
73		376	798	1.104	5.526	25	3	263	7.719	8.095
74		18.184	2.142	1.326	21.017	240	276	1.034	26.035	44.219
L	PUBBLICA AMMINISTRAZIONE E DI- FESA; ASSICURAZIONE SOCIALE OB- BLIGATORIA	-	3.993	13.665	47.469	-	-	8.240	73.367	73.367
75		-	3.993	13.665	47.469	-	-	8.240	73.367	73.367
M	ISTRUZIONE	1.040	1.332	13.799	9.541	155	19	4.737	29.583	30.623
80		1.040	1.332	13.799	9.541	155	19	4.737	29.583	30.623
N	SANITÀ E ALTRI SERVIZI SOCIALI	9.509	5.696	3.785	16.806	285	74	5.223	31.869	41.378
85		9.509	5.696	3.785	16.806	285	74	5.223	31.869	41.378
O	ALTRI SERVIZI PUBBLICI, SOCIALI E PERSONALI	9.145	2.836	3.310	22.741	153	281	2.212	31.533	40.678
90		231	42	96	6.523	5	1	434	7.101	7.332
91		-	1.513	1.406	4.313	-	-	664	7.896	7.896
92		3.419	1.262	1.790	10.350	126	33	1.016	14.577	17.996
93		5.495	19	18	1.555	22	247	98	1.959	7.454
TOTALE		182.600	36.411	59.071	430.732	12.488	8.382	37.173	584.257	766.857
di cui addetti alle unità locali:										
- dell'industria in senso stretto (b)		23.557	4.333	5.554	82.375	1.690	3.354	1.864	99.170	122.727
- dei servizi		145.461	30.639	52.821	309.796	10.595	4.017	34.647	442.515	587.976
TIPO DI COMUNE										
- Comune capoluogo		137.806	33.281	50.454	355.599	9.861	6.443	31.162	486.800	624.606
- Altri comuni		44.794	3.130	8.617	75.133	2.627	1.939	6.011	97.457	142.251
TOTALE		182.600	36.411	59.071	430.732	12.488	8.382	37.173	584.257	766.857

Tavola 3.34 segue - Addetti alle unità locali delle imprese e delle istituzioni per categoria posizionale, sesso, sezione, sottosezione e divisione di attività economica e tipo di comune

ATTIVITÀ ECONOMICHE TIPO DI COMUNE		DIPENDENTI DALLE UNITÀ LOCALI DELLE IMPRESE							Totale dipen- denti	Totale addetti
		Dirigenti	Direttivi e qua- dri	Impiegati e operai (a)	Categorie spe- ciali	Apprendisti	Altro personale			
		DIPENDENTI DALLE UNITÀ LOCALI DELLE ISTITUZIONI								
		Indipendenti	Dirigenti e as- similati	Direttivi, fun- zionari collabo- ratori e assimi- lati	Assistenti, operatori, coa- diutori e assi- milati	-	-	Addetti ai ser- vizi ausiliari e assimilati		
		FEMMINE								
A	AGRICOLTURA, CACCIA E SILVICOL- TURA	113	1	2	129	2	3	9	146	259
01		106	1	2	120	2	3	9	137	243
02		7	-	-	9	-	-	-	9	16
B	PESCA, PISCICOLTURA E SERVIZI CONNESSI	8	-	-	-	2	-	-	2	10
05		8	-	-	-	2	-	-	2	10
C	ESTRAZIONE DI MINERALI	13	-	3	134	-	1	1	139	152
CA	ESTRAZIONE DI MINERALI ENERGE- TICI	-	-	2	72	-	-	-	74	74
10		-	-	-	-	-	-	-	-	-
11		-	-	2	72	-	-	-	74	74
12		-	-	-	-	-	-	-	-	-
CB	ESTRAZIONE DI MINERALI NON ENER- GETICI	13	-	1	62	-	1	1	65	78
13		-	-	-	-	-	-	-	-	-
14		13	-	1	62	-	1	1	65	78
D	ATTIVITÀ MANIFATTURIERE	6.653	177	627	24.586	244	1.316	671	27.621	34.274
DA	INDUSTRIE ALIMENTARI, DELLE BE- VANDE E DEL TABACCO	1.212	17	65	2.527	34	163	73	2.879	4.091
15		1.210	16	56	2.186	34	163	73	2.528	3.738
16		2	1	9	341	-	-	-	351	353
DB	INDUSTRIE TESSILI E DELL'ABBIGLIA- MENTO	1.716	7	29	3.001	106	228	96	3.467	5.183
17		284	-	1	440	4	32	7	484	768
18		1.432	7	28	2.561	102	196	89	2.983	4.415
DC	INDUSTRIE CONCIARIE, FABBRICA- ZIONE DI PRODOTTI IN CUOIO, PELLE E SIMILARI	139	1	-	135	-	54	2	192	331
19		139	1	-	135	-	54	2	192	331
DD	INDUSTRIA DEL LEGNO E DEI PRO- DOTTI IN LEGNO	310	-	1	160	-	13	5	179	489
20		310	-	1	160	-	13	5	179	489
DE	FABBRICAZIONE DELLA PASTA- CARTA, DELLA CARTA E DEI PRO- DOTTI DI CARTA; STAMPA ED EDITO- RIA	1.163	42	77	5.200	32	688	341	6.380	7.543
21		113	2	4	598	-	54	39	697	810
22		1.050	40	73	4.602	32	634	302	5.683	6.733
DF	FABBRICAZIONE DI COKE, RAFFINE- RIE DI PETROLIO, TRATTAMENTO DEI COMBUSTIBILI NUCLEARI	5	3	25	443	-	-	-	471	476
23		5	3	25	443	-	-	-	471	476
DG	FABBRICAZIONE DI PRODOTTI CHI- MICI E DI FIBRE SINTETICHE E ARTIFI- CIALI	72	56	318	3.554	36	21	9	3.994	4.066
24		72	56	318	3.554	36	21	9	3.994	4.066
DH	FABBRICAZIONE DI ARTICOLI IN GOMMA E MATERIE PLASTICHE	61	1	7	354	2	18	14	396	457
25		61	1	7	354	2	18	14	396	457
DI	FABBRICAZIONE DI PRODOTTI DELLA LAVORAZIONE DI MINERALI NON ME- TALLIFERI	273	2	2	541	2	4	10	561	834
26		273	2	2	541	2	4	10	561	834
DJ	PRODUZIONE DI METALLO E FABBRICA- ZIONE DI PRODOTTI IN METALLO	407	6	18	1.067	1	19	26	1.137	1.544
27		15	4	12	302	-	1	-	319	334
28		392	2	6	765	1	18	26	818	1.210
DK	FABBRICAZIONE DI MACCHINE ED APPARECCHI MECCANICI, COMPRESI L'INSTALLAZIONE, IL MONTAGGIO, LA RIPARAZIONE E LA MANUTENZIONE	127	3	9	964	2	2	19	999	1.126
29		127	3	9	964	2	2	19	999	1.126
DL	FABBRICAZIONE DI MACCHINE ELET- TRICHE E DI APPARECCHIATURE ELETTRICHE ED OTTICHE	494	31	51	5.194	26	54	65	5.421	5.915
30		5	8	3	257	-	1	9	278	283
31		134	5	7	960	-	11	8	991	1.125
32		127	7	28	2.966	13	12	20	3.046	3.173
33		228	11	13	1.011	13	30	28	1.106	1.334
DM	FABBRICAZIONE DI MEZZI DI TRA- SPORTO	17	7	19	821	1	1	1	850	867
34		3	1	-	71	-	1	1	74	77
35		14	6	19	750	1	-	-	776	790

Tavola 3.34 segue - Addetti alle unità locali delle imprese e delle istituzioni per categoria posizionale, sesso, sezione, sottosezione e divisione di attività economica e tipo di comune

ATTIVITÀ ECONOMICHE TIPO DI COMUNE		DIPENDENTI DALLE UNITÀ LOCALI DELLE IMPRESE						Totale dipen- denti		Totale addetti	
		Dirigenti	Direttivi e qua- dri	Impiegati e operai (a)	Categorie spe- ciali	Apprendisti	Altro personale				
		DIPENDENTI DALLE UNITÀ LOCALI DELLE ISTITUZIONI									
		Indipendenti	Dirigenti e as- similati	Direttivi, fun- zionari collabo- ratori e assimi- lati	Assistenti, operatori, coa- diutori e assi- milati	-	-	Addetti ai ser- vizi ausiliari e assimilati			
DN	ALTRE INDUSTRIE MANIFATTURIERE	657	1	6	625	2	51	10	695	1.352	
36		644	1	5	596	2	51	10	665	1.309	
37		13	-	1	29	-	-	-	30	43	
E	PRODUZIONE E DISTRIBUZIONE DI ENERGIA ELETTRICA, GAS E AC- QUA	3	31	197	2.644	1	1	2	2.876	2.879	
40		1	30	187	2.525	1	-	-	2.743	2.744	
41		2	1	10	119	-	1	2	133	135	
F	COSTRUZIONI	1.294	75	64	5.162	37	45	84	5.467	6.761	
45		1.294	75	64	5.162	37	45	84	5.467	6.761	
G	COMMERCIO ALL'INGROSSO E AL DETTAGLIO; RIPARAZIONE DI AUTO- VEICOLI, MOTOCICLI E DI BENI PER- SONALI E PER LA CASA	41.124	284	483	32.423	390	1.800	1.969	37.349	78.473	
50		1.466	12	42	2.157	4	47	31	2.293	3.759	
51		2.775	138	214	10.049	95	171	237	10.904	13.679	
52		36.883	134	227	20.217	291	1.582	1.701	24.152	61.035	
H	ALBERGHI E RISTORANTI	8.698	50	59	9.346	90	275	900	10.720	19.418	
55		8.698	50	59	9.346	90	275	900	10.720	19.418	
I	TRASPORTI, MAGAZZINAGGIO E CO- MUNICAZIONI	966	320	1.290	24.135	374	37	2.666	28.822	29.788	
60		269	114	342	2.774	358	8	16	3.612	3.881	
61		-	-	1	50	-	-	-	51	51	
62		2	89	396	4.682	-	-	-	5.167	5.169	
63		656	51	177	5.080	4	20	32	5.364	6.020	
64		39	66	374	11.549	12	9	2.618	14.628	14.667	
J	INTERMEDIAZIONE MONETARIA E FI- NANZIARIA	1.330	583	1.030	17.112	404	106	161	19.396	20.726	
65		124	534	776	11.620	352	12	89	13.383	13.507	
66		4	21	212	3.311	35	46	18	3.643	3.647	
67		1.202	28	42	2.181	17	48	54	2.370	3.572	
K	ATTIVITÀ IMMOBILIARI, NOLEGGIO, INFORMATICA, RICERCA, ALTRE ATI- VITÀ PROFESSIONALI ED IMPRENDI- TORIALI	7.780	838	1.400	33.958	195	405	958	37.754	45.534	
70		745	34	9	1.188	13	18	77	1.339	2.084	
71		237	1	55	383	8	3	18	468	705	
72		1.153	148	341	8.695	30	100	102	9.416	10.569	
73		141	371	572	3.047	9	-	133	4.132	4.273	
74		5.504	284	423	20.645	135	284	628	22.399	27.903	
L	PUBBLICA AMMINISTRAZIONE E DI- FESA; ASSICURAZIONE SOCIALE OB- BLIGATORIA	-	869	12.531	35.022	-	-	3.582	52.004	52.004	
75		-	869	12.531	35.022	-	-	3.582	52.004	52.004	
M	ISTRUZIONE	847	417	26.107	27.188	263	45	7.584	61.604	62.451	
80		847	417	26.107	27.188	263	45	7.584	61.604	62.451	
N	SANITÀ E ALTRI SERVIZI SOCIALI	2.859	2.286	3.657	26.540	661	273	7.475	40.892	43.751	
85		2.859	2.286	3.657	26.540	661	273	7.475	40.892	43.751	
O	ALTRI SERVIZI PUBBLICI, SOCIALI E PERSONALI	7.325	546	2.388	14.537	72	1.161	1.008	19.712	27.037	
90		32	5	34	875	-	2	28	944	976	
91		-	263	1.305	4.560	-	-	154	6.282	6.282	
92		1.306	273	1.047	6.783	55	24	642	8.824	10.130	
93		5.987	5	2	2.319	17	1.135	184	3.662	9.649	
TOTALE		79.013	6.477	49.838	252.916	2.735	5.468	27.070	344.504	423.517	
di cui addetti alle unità locali:											
- dell'industria in senso stretto (b)		6.669	208	827	27.364	245	1.318	674	30.636	37.305	
- dei servizi		70.929	6.193	48.945	220.261	2.449	4.102	26.303	308.253	379.182	
TIPO DI COMUNE											
- Comune capoluogo		55.714	5.928	40.873	216.198	2.183	4.226	22.040	291.448	347.162	
- Altri comuni		23.299	549	8.965	36.718	552	1.242	5.030	53.056	76.355	
TOTALE		79.013	6.477	49.838	252.916	2.735	5.468	27.070	344.504	423.517	

(a) Capi operai, operai specializzati, qualificati, comuni

(b) Comprende le sezioni di attività: C - Estrazione di minerali; D - Attività manifatturiere; E - Produzione e distribuzione di energia elettrica, gas e acqua

Tavola 3.35 - Addetti alle unità locali delle imprese per categoria posizionale, sesso, sezione, sottosezione e divisione di attività economica

ATTIVITÀ ECONOMICHE	INDIPENDENTI			DIPENDENTI								Totale addetti	Indipendenti sul totale addetti	
	Imprenditori e soci di cooperativa	Familiari coadiuvanti	Totale	Dirigenti	Direttivi e quadri	Impiegati	Categorie speciali	Operai	Apprendisti	Altro personale	Totale			
MASCHI E FEMMINE														
A	AGRICOLTURA, CACCIA E SILVICOLTURA	407	107	514	5	2	168	3	603	16	30	827	1.341	38,3
01		364	92	456	4	2	160	3	540	15	30	754	1.210	37,7
02		43	15	58	1	-	8	-	63	1	-	73	131	44,3
B	PESCA, PISCICOLTURA E SERVIZI CONNESSI	157	20	177	1	-	4	3	137	-	3	148	325	54,5
05		157	20	177	1	-	4	3	137	-	3	148	325	54,5
C	ESTRAZIONE DI MINERALI	140	8	148	38	50	323	9	1.069	7	2	1.498	1.646	9,0
CA	ESTRAZIONE DI MINERALI ENERGETICI	3	-	3	26	42	231	-	286	-	-	585	588	0,5
10		-	-	-	-	-	-	-	-	-	-	-	-	-
11		3	-	3	26	42	231	-	286	-	-	585	588	0,5
12		-	-	-	-	-	-	-	-	-	-	-	-	-
CB	ESTRAZIONE DI MINERALI NON ENERGETICI	137	8	145	12	8	92	9	783	7	2	913	1.058	13,7
13		-	-	-	-	-	-	-	-	-	-	-	-	-
14		137	8	145	12	8	92	9	783	7	2	913	1.058	13,7
D	ATTIVITÀ MANIFATTURIERE	25.734	4.288	30.022	3.650	4.638	38.283	1.888	54.863	4.663	2.412	110.397	140.419	21,4
DA	INDUSTRIE ALIMENTARI, DELLE BEVANDE E DEL TABACCO	2.519	1.109	3.628	506	341	3.175	384	6.403	315	267	11.391	15.019	24,2
15		2.513	1.109	3.622	446	221	2.605	384	6.076	315	261	10.308	13.930	26,0
16		6	-	6	60	120	570	-	327	-	6	1.083	1.089	0,6
DB	INDUSTRIE TESSILI E DELL'ABBIGLIAMENTO	2.895	513	3.408	45	68	887	157	3.201	269	131	4.758	8.166	41,7
17		484	84	568	6	4	137	15	624	42	12	840	1.408	40,3
18		2.411	429	2.840	39	64	750	142	2.577	227	119	3.918	6.758	42,0
DC	INDUSTRIE CONCIARIE, FABBRICAZIONE DI PRODOTTI IN CUOIO, PELLE E SIMILARI	301	47	348	1	-	27	-	214	64	4	310	658	52,9
19		301	47	348	1	-	27	-	214	64	4	310	658	52,9
DD	INDUSTRIA DEL LEGNO E DEI PRODOTTI IN LEGNO	2.639	333	2.972	11	6	227	19	1.500	156	21	1.940	4.912	60,5
20		2.639	333	2.972	11	6	227	19	1.500	156	21	1.940	4.912	60,5
DE	FABBRICAZIONE DELLA PASTA-CARTA, DELLA CARTA E DEI PRODOTTI DI CARTA; STAMPA ED EDITORIA	3.916	509	4.425	377	466	7.246	242	10.026	2.407	1.376	22.140	26.565	16,7
21		246	27	273	57	53	474	4	1.436	88	165	2.277	2.550	10,7
22		3.670	482	4.152	320	413	6.772	238	8.590	2.319	1.211	19.863	24.015	17,3
DF	FABBRICAZIONE DI COKE, RAFFINERIE DI PETROLIO, TRATTAMENTO DEI COMBUSTIBILI NUCLEARI	47	4	51	189	441	1.099	48	469	1	-	2.247	2.298	2,2
23		47	4	51	189	441	1.099	48	469	1	-	2.247	2.298	2,2
DG	FABBRICAZIONE DI PRODOTTI CHIMICI E DI FIBRE SINTETICHE E ARTIFICIALI	353	39	392	696	1.512	6.328	232	3.601	29	85	12.483	12.875	3,0
24		353	39	392	696	1.512	6.328	232	3.601	29	85	12.483	12.875	3,0
DH	FABBRICAZIONE DI ARTICOLI IN GOMMA E MATERIE PLASTICHE	263	36	299	53	93	514	25	2.082	45	35	2.847	3.146	9,5
25		263	36	299	53	93	514	25	2.082	45	35	2.847	3.146	9,5
DI	FABBRICAZIONE DI PRODOTTI DELLA LAVORAZIONE DI MINERALI NON METALLIFERI	1.185	248	1.433	120	56	1.080	125	3.443	96	50	4.970	6.403	22,4
26		1.185	248	1.433	120	56	1.080	125	3.443	96	50	4.970	6.403	22,4
DJ	PRODUZIONE DI METALLO E FABBRICAZIONE DI PRODOTTI IN METALLO	3.541	443	3.984	253	106	1.664	81	5.845	638	92	8.679	12.663	31,5
27		124	10	134	173	67	579	17	545	24	2	1.407	1.541	8,7
28		3.417	433	3.850	80	39	1.085	64	5.300	614	90	7.272	11.122	34,6
DK	FABBRICAZIONE DI MACCHINE ED APPARECCHI MECCANICI, COMPRESI L'INSTALLAZIONE, IL MONTAGGIO, LA RIPARAZIONE E LA MANUTENZIONE	821	86	907	104	176	2.008	66	4.068	143	52	6.617	7.524	12,1
29		821	86	907	104	176	2.008	66	4.068	143	52	6.617	7.524	12,1

Tavola 3.35 segue - Addetti alle unità locali delle imprese per categoria posizionale, sesso, sezione, sottosezione e divisione di attività economica

ATTIVITÀ ECONOMICHE	INDIPENDENTI			DIPENDENTI								Totale addetti	Indipendenti sul totale addetti
	Imprenditori e soci di cooperativa	Familiari coadiuvanti	Totale	Dirigenti	Direttivi e quadri	Impiegati	Categorie speciali	Operai	Apprendisti	Altro personale	Totale		
DL FABBRICAZIONE DI MACCHINE ELETTRICHE E DI APPARECCHIATURE ELETTRICHE ED OTTICHE	3.616	333	3.949	876	979	10.576	421	10.004	218	224	23.298	27.247	14,5
30	55	-	55	107	105	1.160	3	275	2	36	1.688	1.743	3,2
31	692	70	762	129	189	1.682	78	3.284	89	26	5.477	6.239	12,2
32	862	80	942	551	583	6.345	257	4.801	43	83	12.663	13.605	6,9
33	2.007	183	2.190	89	102	1.389	83	1.644	84	79	3.470	5.660	38,7
DM FABBRICAZIONE DI MEZZI DI TRASPORTO	182	26	208	378	347	2.808	61	1.395	26	14	5.029	5.237	4,0
34	49	6	55	11	10	116	16	443	11	2	609	664	8,3
35	133	20	153	367	337	2.692	45	952	15	12	4.420	4.573	3,3
DN ALTRE INDUSTRIE MANIFATTURIERE	3.456	562	4.018	41	47	644	27	2.612	256	61	3.688	7.706	52,1
36	3.380	549	3.929	38	39	613	26	2.495	253	57	3.521	7.450	52,7
37	76	13	89	3	8	31	1	117	3	4	167	256	34,8
E PRODUZIONE E DISTRIBUZIONE DI ENERGIA ELETTRICA, GAS E ACQUA	53	3	56	843	1.466	8.592	38	4.881	2	14	15.836	15.892	0,4
40	24	-	24	828	1.439	8.425	38	4.506	-	13	15.249	15.273	0,2
41	29	3	32	15	27	167	-	375	2	1	587	619	5,2
F COSTRUZIONI	13.403	903	14.306	1.507	727	11.142	238	30.756	1.043	493	45.906	60.212	23,8
45	13.403	903	14.306	1.507	727	11.142	238	30.756	1.043	493	45.906	60.212	23,8
G COMMERCIO ALL'INGROSSO E AL DETTAGLIO; RIPARAZIONE DI AUTOVEICOLI, MOTOCICLI E DI BENI PERSONALI E PER LA CASA	91.085	25.088	116.173	2.231	3.160	52.151	1.191	31.201	4.153	4.403	98.490	214.663	54,1
50	13.376	1.838	15.214	304	404	5.270	185	8.538	1.178	431	16.310	31.524	48,3
51	11.269	1.506	12.775	1.450	2.136	20.903	438	8.150	403	996	34.476	47.251	27,0
52	66.440	21.744	88.184	477	620	25.978	568	14.513	2.572	2.976	47.704	135.888	64,9
H ALBERGHI E RISTORANTI	15.711	7.673	23.384	332	314	7.879	262	19.778	1.072	2.518	32.155	55.539	42,1
55	15.711	7.673	23.384	332	314	7.879	262	19.778	1.072	2.518	32.155	55.539	42,1
I TRASPORTI, MAGAZZINAGGIO E COMUNICAZIONI	7.307	614	7.921	2.901	7.427	65.024	7.464	36.560	144	10.192	129.712	137.633	5,8
60	3.089	250	3.339	936	2.229	9.456	7.380	21.731	21	537	42.290	45.629	7,3
61	5	-	5	13	27	129	-	99	-	-	268	273	1,8
62	97	-	97	601	1.956	13.292	2	2.219	2	30	18.102	18.199	0,5
63	3.877	349	4.226	471	1.052	10.740	42	8.680	83	173	21.241	25.467	16,6
64	239	15	254	880	2.163	31.407	40	3.831	38	9.452	47.811	48.065	0,5
J INTERMEDIAZIONE MONETARIA E FINANZIARIA	4.733	637	5.370	8.320	5.989	41.583	1.953	1.394	141	1.065	60.445	65.815	8,2
65	1.146	15	1.161	7.671	4.392	30.660	1.799	1.046	15	840	46.423	47.584	2,4
66	56	3	59	474	1.450	7.516	119	269	61	84	9.973	10.032	0,6
67	3.531	619	4.150	175	147	3.407	35	79	65	141	4.049	8.199	50,6
K ATTIVITÀ IMMOBILIARI, NOLEGGIO, INFORMATICA, RICERCA, ALTRE ATTIVITÀ PROFESSIONALI ED IMPRENDITORIALI	30.052	2.765	32.817	3.986	3.990	46.109	585	18.931	756	2.126	76.483	109.300	30,0
70	3.369	207	3.576	155	56	2.071	81	465	32	231	3.091	6.667	53,6
71	792	97	889	61	169	651	21	482	26	30	1.440	2.329	38,2
72	4.050	97	4.147	1.222	1.751	19.120	74	842	135	214	23.358	27.505	15,1
73	509	8	517	126	297	1.252	34	191	3	8	1.911	2.428	21,3
74	21.332	2.356	23.688	2.422	1.717	23.015	375	16.951	560	1.643	46.683	70.371	33,7
M ISTRUZIONE	1.504	383	1.887	249	87	2.859	418	311	64	335	4.323	6.210	30,4
80	1.504	383	1.887	249	87	2.859	418	311	64	335	4.323	6.210	30,4
N SANITÀ E ALTRI SERVIZI SOCIALI	10.917	1.451	12.368	992	206	7.068	946	4.302	347	2.161	16.022	28.390	43,6
85	10.917	1.451	12.368	992	206	7.068	946	4.302	347	2.161	16.022	28.390	43,6
O ALTRI SERVIZI PUBBLICI, SOCIALI E PERSONALI	14.456	2.014	16.470	1.061	865	11.451	225	12.169	1.442	782	27.995	44.465	37,0
90	257	6	263	47	116	806	5	6.268	3	8	7.253	7.516	3,5
92	4.178	547	4.725	990	736	9.876	181	2.846	57	522	15.208	19.933	23,7
93	10.021	1.461	11.482	24	13	769	39	3.055	1.382	252	5.534	17.016	67,5
TOTALE	215.659	45.954	261.613	26.116	28.921	292.636	15.223	216.955	13.850	26.536	620.237	881.850	29,7

di cui addetti alle unità locali:

- dell'industria in senso stretto (a)	25.927	4.299	30.226	4.531	6.154	47.198	1.935	60.813	4.672	2.428	127.731	157.957	19,1
- dei servizi	175.765	40.625	216.390	20.072	22.038	234.124	13.044	124.646	8.119	23.582	445.625	662.015	32,7

Tavola 3.35 segue - Addetti alle unità locali delle imprese per categoria posizionale, sesso, sezione, sottosezione e divisione di attività economica

ATTIVITÀ ECONOMICHE	INDIPENDENTI			DIPENDENTI								Totale	Totale ad-detti	Indipen-denti sul totale ad-detti
	Imprendi-tori e soci di coopera-tiva	Familiari coadiuvanti	Totale	Dirigenti	Direttivi e quadri	Impiegati	Categorie speciali	Operai	Apprendisti	Altro per-sonale				
MASCHI														
A	AGRICOLTURA, CACCIA E SILVICOLTURA	354	47	401	5	2	121	1	541	13	22	705	1.106	36,3
01		314	36	350	4	2	113	1	487	12	22	641	991	35,3
02		40	11	51	1	-	8	-	54	1	-	64	115	44,3
B	PESCA, PISCICOLTURA E SERVIZI CONNESSI	153	16	169	1	-	4	1	137	-	3	146	315	53,7
05		153	16	169	1	-	4	1	137	-	3	146	315	53,7
C	ESTRAZIONE DI MINERALI	128	7	135	38	47	215	9	1.043	6	1	1.359	1.494	9,0
CA	ESTRAZIONE DI MINERALI ENERGETICI	3	-	3	26	40	161	-	284	-	-	511	514	0,6
10		-	-	-	-	-	-	-	-	-	-	-	-	-
11		3	-	3	26	40	161	-	284	-	-	511	514	0,6
12		-	-	-	-	-	-	-	-	-	-	-	-	-
CB	ESTRAZIONE DI MINERALI NON ENERGETICI	125	7	132	12	7	54	9	759	6	1	848	980	13,5
13		-	-	-	-	-	-	-	-	-	-	-	-	-
14		125	7	132	12	7	54	9	759	6	1	848	980	13,5
D	ATTIVITÀ MANIFATTURIERE	21.120	2.249	23.369	3.473	4.023	24.518	1.644	44.287	3.347	1.764	83.056	106.425	22,0
DA	INDUSTRIE ALIMENTARI, DELLE BEVANDE E DEL TABACCO	1.932	484	2.416	489	278	1.910	350	5.146	152	194	8.519	10.935	22,1
15		1.928	484	2.412	430	167	1.626	350	4.874	152	188	7.787	10.199	23,6
16		4	-	4	59	111	284	-	272	-	6	732	736	0,5
DB	INDUSTRIE TESSILI E DELL'ABBIGLIAMENTO	1.526	166	1.692	38	39	308	51	779	41	35	1.291	2.983	56,7
17		261	23	284	6	3	55	11	266	10	5	356	640	44,4
18		1.265	143	1.408	32	36	253	40	513	31	30	935	2.343	60,1
DC	INDUSTRIE CONCIARIE, FABBRICAZIONE DI PRODOTTI IN CUOIO, PELLE E SIMILARI	197	12	209	-	-	7	-	99	10	2	118	327	63,9
19		197	12	209	-	-	7	-	99	10	2	118	327	63,9
DD	INDUSTRIA DEL LEGNO E DEI PRODOTTI IN LEGNO	2.428	234	2.662	11	5	138	19	1.429	143	16	1.761	4.423	60,2
20		2.428	234	2.662	11	5	138	19	1.429	143	16	1.761	4.423	60,2
DE	FABBRICAZIONE DELLA PASTA-CARTA, DELLA CARTA E DEI PRODOTTI DI CARTA; STAMPA ED EDITORIA	2.975	287	3.262	335	389	3.972	210	8.100	1.719	1.035	15.760	19.022	17,1
21		149	11	160	55	49	271	4	1.041	34	126	1.580	1.740	9,2
22		2.826	276	3.102	280	340	3.701	206	7.059	1.685	909	14.180	17.282	17,9
DF	FABBRICAZIONE DI COKE, RAFFINERIE DI PETROLIO, TRATTAMENTO DEI COMBUSTIBILI NUCLEARI	45	1	46	186	416	658	48	467	1	-	1.776	1.822	2,5
23		45	1	46	186	416	658	48	467	1	-	1.776	1.822	2,5
DG	FABBRICAZIONE DI PRODOTTI CHIMICI E DI FIBRE SINTETICHE E ARTIFICIALI	298	22	320	640	1.194	3.797	196	2.598	8	78	8.511	8.831	3,6
24		298	22	320	640	1.194	3.797	196	2.598	8	78	8.511	8.831	3,6
DH	FABBRICAZIONE DI ARTICOLI IN GOMMA E MATERIE PLASTICHE	220	18	238	52	86	348	23	1.894	27	21	2.451	2.689	8,9
25		220	18	238	52	86	348	23	1.894	27	21	2.451	2.689	8,9
DI	FABBRICAZIONE DI PRODOTTI DELLA LAVORAZIONE DI MINERALI NON METALLIFERI	998	162	1.160	118	54	687	123	3.295	92	40	4.409	5.569	20,8
26		998	162	1.160	118	54	687	123	3.295	92	40	4.409	5.569	20,8
DJ	PRODUZIONE DI METALLO E FABBRICAZIONE DI PRODOTTI IN METALLO	3.278	299	3.577	247	88	943	80	5.499	619	66	7.542	11.119	32,2
27		113	6	119	169	55	320	17	502	23	2	1.088	1.207	9,9
28		3.165	293	3.458	78	33	623	63	4.997	596	64	6.454	9.912	34,9
DK	FABBRICAZIONE DI MACCHINE ED APPARECCHI MECCANICI, COMPRESI L'INSTALLAZIONE, IL MONTAGGIO, LA RIPARAZIONE E LA MANUTENZIONE	735	45	780	101	169	1.422	64	3.765	141	47	5.709	6.489	12,0
29		735	45	780	101	169	1.422	64	3.765	141	47	5.709	6.489	12,0

Tavola 3.35 segue - Addetti alle unità locali delle imprese per categoria posizionale, sesso, sezione, sottosezione e divisione di attività economica

ATTIVITÀ ECONOMICHE	INDIPENDENTI			DIPENDENTI								Totale addetti	Indipendenti sul totale addetti
	Imprenditori e soci di cooperativa	Familiari coadiuvanti	Totale	Dirigenti	Direttivi e quadri	Impiegati	Categorie speciali	Operai	Apprendisti	Altro personale			
DL FABBRICAZIONE DI MACCHINE ELETTRICHE E DI APPARECCHIATURE ELETTRICHE ED OTTICHE	3.276	179	3.455	845	936	7.920	395	7.611	164	166	18.037	21.492	16,1
30	50	-	50	99	102	941	3	237	1	27	1.410	1.460	3,4
31	592	36	628	124	182	1.218	78	2.788	78	18	4.486	5.114	12,3
32	770	45	815	544	563	4.934	244	3.391	31	70	9.777	10.592	7,7
33	1.864	98	1.962	78	89	827	70	1.195	54	51	2.364	4.326	45,4
DM FABBRICAZIONE DI MEZZI DI TRASPORTO	171	20	191	371	328	2.071	60	1.311	25	13	4.179	4.370	4,4
34	47	5	52	10	10	64	16	424	10	1	535	587	8,9
35	124	15	139	361	318	2.007	44	887	15	12	3.644	3.783	3,7
DN ALTRE INDUSTRIE MANIFATTURIERE	3.041	320	3.361	40	41	337	25	2.294	205	51	2.993	6.354	52,9
36	2.974	311	3.285	37	34	325	24	2.187	202	47	2.856	6.141	53,5
37	67	9	76	3	7	12	1	107	3	4	137	213	35,7
E PRODUZIONE E DISTRIBUZIONE DI ENERGIA ELETTRICA, GAS E ACQUA	52	1	53	812	1.274	6.045	37	4.851	1	14	13.034	13.087	0,4
40	23	-	23	798	1.252	5.929	37	4.477	-	13	12.506	12.529	0,2
41	29	1	30	14	22	116	-	374	1	1	528	558	5,4
F COSTRUZIONI	12.410	602	13.012	1.432	663	7.179	201	29.557	998	409	40.439	53.451	24,3
45	12.410	602	13.012	1.432	663	7.179	201	29.557	998	409	40.439	53.451	24,3
G COMMERCIO ALL'INGROSSO E AL DETTAGLIO; RIPARAZIONE DI AUTOVEICOLI, MOTOCICLI E DI BENI PERSONALI E PER LA CASA	64.393	10.656	75.049	1.951	2.692	26.439	801	24.596	2.353	2.451	61.283	136.332	55,0
50	12.596	1.152	13.748	292	362	3.372	181	8.279	1.131	400	14.017	27.765	49,5
51	9.239	761	10.000	1.312	1.922	12.013	343	6.991	232	759	23.572	33.572	29,8
52	42.558	8.743	51.301	347	408	11.054	277	9.326	990	1.292	23.694	74.995	68,4
H ALBERGHI E RISTORANTI	11.299	3.387	14.686	283	256	4.703	172	13.658	797	1.673	21.542	36.228	40,5
55	11.299	3.387	14.686	283	256	4.703	172	13.658	797	1.673	21.542	36.228	40,5
I TRASPORTI, MAGAZZINAGGIO E COMUNICAZIONI	6.527	428	6.955	2.581	6.137	42.629	7.090	34.823	107	7.526	100.893	107.848	6,4
60	2.896	174	3.070	822	1.887	7.162	7.022	21.251	13	521	38.678	41.748	7,4
61	5	-	5	13	26	80	-	98	-	-	217	222	2,3
62	95	-	95	512	1.560	9.016	2	1.813	2	30	12.935	13.030	0,7
63	3.325	245	3.570	420	875	6.374	38	7.969	63	141	15.880	19.450	18,4
64	206	9	215	814	1.789	19.997	28	3.692	29	6.834	33.183	33.398	0,6
J INTERMEDIAZIONE MONETARIA E FINANZIARIA	3.748	292	4.040	7.740	5.048	24.973	1.549	1.001	35	917	41.263	45.303	8,9
65	1.027	10	1.037	7.140	3.705	19.391	1.447	804	3	764	33.254	34.291	3,0
66	53	2	55	453	1.238	4.330	84	144	15	66	6.330	6.385	0,9
67	2.668	280	2.948	147	105	1.252	18	53	17	87	1.679	4.627	63,7
K ATTIVITÀ IMMOBILIARI, NOLEGGIO, INFORMATICA, RICERCA, ALTRE ATTIVITÀ PROFESSIONALI ED IMPRENDITORIALI	23.658	1.379	25.037	3.505	3.100	22.758	390	10.804	351	1.303	42.211	67.248	37,2
70	2.726	105	2.831	121	47	970	68	378	14	154	1.752	4.583	61,8
71	593	59	652	60	114	327	13	423	23	12	972	1.624	40,1
72	2.950	44	2.994	1.074	1.410	10.671	44	596	35	112	13.942	16.936	17,7
73	373	3	376	112	228	711	25	142	3	4	1.225	1.601	23,5
74	17.016	1.168	18.184	2.138	1.301	10.079	240	9.265	276	1.021	24.320	42.504	42,8
M ISTRUZIONE	876	164	1.040	160	33	1.007	155	105	19	100	1.579	2.619	39,7
80	876	164	1.040	160	33	1.007	155	105	19	100	1.579	2.619	39,7
N SANITÀ E ALTRI SERVIZI SOCIALI	8.694	815	9.509	638	114	2.060	285	1.596	74	589	5.356	14.865	64,0
85	8.694	815	9.509	638	114	2.060	285	1.596	74	589	5.356	14.865	64,0
O ALTRI SERVIZI PUBBLICI, SOCIALI E PERSONALI	8.403	742	9.145	923	593	6.687	153	9.132	281	422	18.191	27.336	33,5
90	228	3	231	42	82	564	5	5.683	1	4	6.381	6.612	3,5
92	3.153	266	3.419	862	499	5.717	126	2.339	33	349	9.925	13.344	25,6
93	5.022	473	5.495	19	12	406	22	1.110	247	69	1.885	7.380	74,5
TOTALE	161.815	20.785	182.600	23.542	23.982	169.338	12.488	176.131	8.382	17.194	431.057	613.657	29,8
di cui addetti alle unità locali:													
- dell'industria in senso stretto (a)	21.300	2.257	23.557	4.323	5.344	30.778	1.690	50.181	3.354	1.779	97.449	121.006	19,5
- dei servizi	127.598	17.863	145.461	17.781	17.973	131.256	10.595	95.715	4.017	14.981	292.318	437.779	33,2

Tavola 3.35 segue - Addetti alle unità locali delle imprese per categoria posizionale, sesso, sezione, sottosezione e divisione di attività economica

ATTIVITÀ ECONOMICHE	INDIPENDENTI			DIPENDENTI							Totale	Totale ad-detti	Indipen-denti sul totale ad-detti	
	Imprendi-tori e soci di coopera-tiva	Familiari coadiuvanti	Totale	Dirigenti	Direttivi e quadri	Impiegati	Categorie speciali	Operai	Apprendisti	Altro per-sonale				
FEMMINE														
A	AGRICOLTURA, CACCIA E SILVICOLTURA	53	60	113	-	-	47	2	62	3	8	122	235	48,1
01		50	56	106	-	-	47	2	53	3	8	113	219	48,4
02		3	4	7	-	-	-	-	9	-	-	9	16	43,8
B	PESCA, PISCICOLTURA E SERVIZI CONNESSI	4	4	8	-	-	-	2	-	-	-	2	10	80,0
05		4	4	8	-	-	-	2	-	-	-	2	10	80,0
C	ESTRAZIONE DI MINE-RALI	12	1	13	-	3	108	-	26	1	1	139	152	8,6
CA	ESTRAZIONE DI MINE-RALI ENERGETICI	-	-	-	-	2	70	-	2	-	-	74	74	-
10		-	-	-	-	-	-	-	-	-	-	-	-	-
11		-	-	-	-	2	70	-	2	-	-	74	74	-
12		-	-	-	-	-	-	-	-	-	-	-	-	-
CB	ESTRAZIONE DI MINE-RALI NON ENERGETICI	12	1	13	-	1	38	-	24	1	1	65	78	16,7
13		-	-	-	-	-	-	-	-	-	-	-	-	-
14		12	1	13	-	1	38	-	24	1	1	65	78	16,7
D	ATTIVITÀ MANIFATTU-RIERE	4.614	2.039	6.653	177	615	13.765	244	10.576	1.316	648	27.341	33.994	19,6
DA	INDUSTRIE ALIMENTARI, DELLE BEVANDE E DEL TABACCO	587	625	1.212	17	63	1.265	34	1.257	163	73	2.872	4.084	29,7
15		585	625	1.210	16	54	979	34	1.202	163	73	2.521	3.731	32,4
16		2	-	2	1	9	286	-	55	-	-	351	353	0,6
DB	INDUSTRIE TESSILI E DELL'ABBIGLIAMENTO	1.369	347	1.716	7	29	579	106	2.422	228	96	3.467	5.183	33,1
17		223	61	284	-	1	82	4	358	32	7	484	768	37,0
18		1.146	286	1.432	7	28	497	102	2.064	196	89	2.983	4.415	32,4
DC	INDUSTRIE CONCIARIE, FABBRICAZIONE DI PRO-DOTTI IN CUOIO, PELLE E SIMILARI	104	35	139	1	-	20	-	115	54	2	192	331	42,0
19		104	35	139	1	-	20	-	115	54	2	192	331	42,0
DD	INDUSTRIA DEL LEGNO E DEI PRODOTTI IN LE-GNO	211	99	310	-	1	89	-	71	13	5	179	489	63,4
20		211	99	310	-	1	89	-	71	13	5	179	489	63,4
DE	FABBRICAZIONE DELLA PASTA-CARTA, DELLA CARTA E DEI PRODOTTI DI CARTA; STAMPA ED EDITORIA	941	222	1.163	42	77	3.274	32	1.926	688	341	6.380	7.543	15,4
21		97	16	113	2	4	203	-	395	54	39	697	810	14,0
22		844	206	1.050	40	73	3.071	32	1.531	634	302	5.683	6.733	15,6
DF	FABBRICAZIONE DI COKE, RAFFINERIE DI PE-TROLIO, TRATTAMENTO DEI COMBUSTIBILI NU-CLARI	2	3	5	3	25	441	-	2	-	-	471	476	1,1
23		2	3	5	3	25	441	-	2	-	-	471	476	1,1
DG	FABBRICAZIONE DI PRO-DOTTI CHIMICI E DI FIBRE SINTETICHE E ARTIFI-CIALI	55	17	72	56	318	2.531	36	1.003	21	7	3.972	4.044	1,8
24		55	17	72	56	318	2.531	36	1.003	21	7	3.972	4.044	1,8
DH	FABBRICAZIONE DI ARTI-COLI IN GOMMA E MATE-RIE PLASTICHE	43	18	61	1	7	166	2	188	18	14	396	457	13,3
25		43	18	61	1	7	166	2	188	18	14	396	457	13,3
DI	FABBRICAZIONE DI PRO-DOTTI DELLA LAVORA-ZIONE DI MINERALI NON METALLIFERI	187	86	273	2	2	393	2	148	4	10	561	834	32,7
26		187	86	273	2	2	393	2	148	4	10	561	834	32,7
DJ	PRODUZIONE DI ME-TALLO E FABBRICA-ZIONE DI PRODOTTI IN METALLO	263	144	407	6	18	721	1	346	19	26	1.137	1.544	26,4
27		11	4	15	4	12	259	-	43	1	-	319	334	4,5
28		252	140	392	2	6	462	1	303	18	26	818	1.210	32,4
DK	FABBRICAZIONE DI MAC-CHINE ED APPARECCHI MECCANICI, COMPRESI L'INSTALLAZIONE, IL MONTAGGIO, LA RIPARA-ZIONE E LA MANUTEN-ZIONE	86	41	127	3	7	586	2	303	2	5	908	1.035	12,3
29		86	41	127	3	7	586	2	303	2	5	908	1.035	12,3

Tavola 3.35 segue - Addetti alle unità locali delle imprese per categoria posizionale, sesso, sezione, sottosezione e divisione di attività economica

ATTIVITÀ ECONOMICHE	INDIPENDENTI			DIPENDENTI							Totale addetti	Indipendenti sul totale addetti	
	Imprenditori e soci di cooperativa	Familiari coadiuvanti	Totale	Dirigenti	Direttivi e quadri	Impiegati	Categorie speciali	Operai	Apprendisti	Altro personale			
DL FABBRICAZIONE DI MACCHINE ELETTRICHE E DI APPARECCHIATURE ELETTRICHE ED OTTICHE	340	154	494	31	43	2.656	26	2.393	54	58	5.261	5.755	8,6
30	5	-	5	8	3	219	-	38	1	9	278	283	1,8
31	100	34	134	5	7	464	-	496	11	8	991	1.125	11,9
32	92	35	127	7	20	1.411	13	1.410	12	13	2.886	3.013	4,2
33	143	85	228	11	13	562	13	449	30	28	1.106	1.334	17,1
DM FABBRICAZIONE DI MEZZI DI TRASPORTO	11	6	17	7	19	737	1	84	1	1	850	867	2,0
34	2	1	3	1	-	52	-	19	1	1	74	77	3,9
35	9	5	14	6	19	685	1	65	-	-	776	790	1,8
DN ALTRE INDUSTRIE MANIFATTURIERE	415	242	657	1	6	307	2	318	51	10	695	1.352	48,6
36	406	238	644	1	5	288	2	308	51	10	665	1.309	49,2
37	9	4	13	-	1	19	-	10	-	-	30	43	30,2
E PRODUZIONE E DISTRIBUZIONE DI ENERGIA ELETTRICA, GAS E ACQUA	1	2	3	31	192	2.547	1	30	1	-	2.802	2.805	0,1
40	1	-	1	30	187	2.496	1	29	-	-	2.743	2.744	..
41	-	2	2	1	5	51	-	1	1	-	59	61	3,3
F COSTRUZIONI	993	301	1.294	75	64	3.963	37	1.199	45	84	5.467	6.761	19,1
F	23.882	13.001	36.883	130	212	14.924	291	5.187	1.582	1.684	24.010	60.893	20,3
45	993	301	1.294	75	64	3.963	37	1.199	45	84	5.467	6.761	19,1
G COMMERCIO ALL'INGROSSO E AL DETTAGLIO; RIPARAZIONE DI AUTOVEICOLI, MOTOCICLI E DI BENI PERSONALI E PER LA CASA	26.692	14.432	41.124	280	468	25.712	390	6.605	1.800	1.952	37.207	78.331	52,5
50	780	686	1.466	12	42	1.898	4	259	47	31	2.293	3.759	39,0
51	2.030	745	2.775	138	214	8.890	95	1.159	171	237	10.904	13.679	20,3
52	23.882	13.001	36.883	130	212	14.924	291	5.187	1.582	1.684	24.010	60.893	60,6
H ALBERGHI E RISTORANTI	4.412	4.286	8.698	49	58	3.176	90	6.120	275	845	10.613	19.311	45,0
55	4.412	4.286	8.698	49	58	3.176	90	6.120	275	845	10.613	19.311	45,0
I TRASPORTI, MAGAZZINAGGIO E COMUNICAZIONI	780	186	966	320	1.290	22.395	374	1.737	37	2.666	28.819	29.785	3,2
60	193	76	269	114	342	2.294	358	480	8	16	3.612	3.881	6,9
61	-	-	-	-	1	49	-	1	-	-	51	51	-
62	2	-	2	89	396	4.276	-	406	-	-	5.167	5.169	..
63	552	104	656	51	177	4.366	4	711	20	32	5.361	6.017	10,9
64	33	6	39	66	374	11.410	12	139	9	2.618	14.628	14.667	0,3
J INTERMEDIAZIONE MONETARIA E FINANZIARIA	985	345	1.330	580	941	16.610	404	393	106	148	19.182	20.512	6,5
65	119	5	124	531	687	11.269	352	242	12	76	13.169	13.293	0,9
66	3	1	4	21	212	3.186	35	125	46	18	3.643	3.647	0,1
67	863	339	1.202	28	42	2.155	17	26	48	54	2.370	3.572	33,7
K ATTIVITÀ IMMOBILIARI, NOLEGGIO, INFORMATICA, RICERCA, ALTRE ATTIVITÀ PROFESSIONALI ED IMPRENDITORIALI	6.394	1.386	7.780	481	890	23.351	195	8.127	405	823	34.272	42.052	18,5
70	643	102	745	34	9	1.101	13	87	18	77	1.339	2.084	35,7
71	199	38	237	1	55	324	8	59	3	18	468	705	33,6
72	1.100	53	1.153	148	341	8.449	30	246	100	102	9.416	10.569	10,9
73	136	5	141	14	69	541	9	49	-	4	686	827	17,0
74	4.316	1.188	5.504	284	416	12.936	135	7.686	284	622	22.363	27.867	19,8
M ISTRUZIONE	628	219	847	89	54	1.852	263	206	45	235	2.744	3.591	23,6
80	628	219	847	89	54	1.852	263	206	45	235	2.744	3.591	23,6
N SANITÀ E ALTRI SERVIZI SOCIALI	2.223	636	2.859	354	92	5.008	661	2.706	273	1.572	10.666	13.525	21,1
85	2.223	636	2.859	354	92	5.008	661	2.706	273	1.572	10.666	13.525	21,1
O ALTRI SERVIZI PUBBLICI, SOCIALI E PERSONALI	6.053	1.272	7.325	138	272	4.764	72	3.037	1.161	360	9.804	17.129	42,8
90	29	3	32	5	34	242	-	585	2	4	872	904	3,5
92	1.025	281	1.306	128	237	4.159	55	507	24	173	5.283	6.589	19,8
93	4.999	988	5.987	5	1	363	17	1.945	1.135	183	3.649	9.636	62,1
TOTALE	53.844	25.169	79.013	2.574	4.939	123.298	2.735	40.824	5.468	9.342	189.180	268.193	29,5

di cui addetti alle unità locali:

- dell'industria in senso stretto (a)	4.627	2.042	6.669	208	810	16.420	245	10.632	1.318	649	30.282	36.951	18,0
- dei servizi	48.167	22.762	70.929	2.291	4.065	102.868	2.449	28.931	4.102	8.601	153.307	224.236	31,6

(a) Comprende le sezioni di attività: C - Estrazione di minerali; D - Attività manifatturiere; E - Produzione e distribuzione di energia elettrica, gas e acqua

Tavola 3.36 - Addetti alle unità locali delle Istituzioni per categoria posizionale, sesso e forma istituzionale (a)

FORME ISTITUZIONALI	Dirigenti e as- similati	Direttivi e as- similati	Funzionari e assimilati	Collaboratori e assimilati	Assistenti e assimilati	Operatori e assimilati	Coadiutori e assimilati	Addetti ai ser- vizi ausiliari e assimilati	Totale Personale vo- lontario	
MASCHI E FEMMINE										
Ministero o organo costituzionale	3.821	3.563	9.155	39.083	39.061	20.108	10.399	16.158	141.348	123
Ente locale (regione, provincia, comune)	214	545	2.377	4.449	17.674	6.694	2.831	5.909	40.693	649
Comunità montana	2	2	6	12	3	3	1	3	32	-
Ente sanitario pubblico	6.309	1.541	798	3.357	8.395	8.091	6.300	7.654	42.445	98
Ente di previdenza	529	502	1.073	1.737	7.327	1.455	777	1.600	15.000	8
Ente economico o ente di ricerca	1.255	823	1.338	1.444	9.460	3.055	1.158	1.209	19.742	102
Ente di assistenza, culturale, sportivo	1.622	867	620	1.394	8.368	2.298	1.685	1.796	18.650	1.129
Associazione riconosciuta o fondazione	1.589	464	688	1.921	5.055	4.654	1.035	2.210	17.616	4.408
Associazione non riconosciuta	1.258	296	593	825	4.207	1.963	397	900	10.439	3.110
Altra forma	173	113	296	106	1.308	279	16	268	2.559	12
TOTALE	16.772	8.716	16.944	54.328	100.858	48.600	24.599	37.707	308.524	9.639
di cui addetti alle unità locali:										
- delle istituzioni pubbliche	13.925	7.956	15.663	51.582	91.596	41.983	23.167	34.597	280.469	2.121
- delle istituzioni sociali private	2.847	760	1.281	2.746	9.262	6.617	1.432	3.110	28.055	7.518
MASCHI										
Ministero o organo costituzionale	3.151	2.149	4.432	13.423	16.214	9.550	6.234	8.680	63.833	58
Ente locale (regione, provincia, comune)	172	394	1.355	2.401	7.995	4.746	1.610	3.426	22.099	497
Comunità montana	2	2	6	6	2	1	-	3	22	-
Ente sanitario pubblico	4.611	941	414	1.634	3.232	3.602	2.946	3.766	21.146	33
Ente di previdenza	431	338	590	828	3.949	705	358	879	8.078	6
Ente economico o ente di ricerca	857	622	802	636	5.883	1.764	624	902	12.090	61
Ente di assistenza, culturale, sportivo	1.204	590	345	627	4.473	1.249	917	856	10.261	697
Associazione riconosciuta o fondazione	1.242	318	371	779	2.361	2.733	457	828	9.089	2.784
Associazione non riconosciuta	1.037	185	251	358	1.905	704	157	400	4.997	2.153
Altra forma	162	74	148	70	656	226	10	239	1.585	10
TOTALE	12.869	5.613	8.714	20.762	46.670	25.280	13.313	19.979	153.200	6.299
di cui addetti alle unità locali:										
- delle istituzioni pubbliche	10.590	5.110	8.092	19.625	42.404	21.843	12.699	18.751	139.114	1.362
- delle istituzioni sociali private	2.279	503	622	1.137	4.266	3.437	614	1.228	14.086	4.937
FEMMINE										
Ministero o organo costituzionale	670	1.414	4.723	25.660	22.847	10.558	4.165	7.478	77.515	65
Ente locale (regione, provincia, comune)	42	151	1.022	2.048	9.679	1.948	1.221	2.483	18.594	152
Comunità montana	-	-	-	6	1	2	1	-	10	-
Ente sanitario pubblico	1.698	600	384	1.723	5.163	4.489	3.354	3.888	21.299	65
Ente di previdenza	98	164	483	909	3.378	750	419	721	6.922	2
Ente economico o ente di ricerca	398	201	536	808	3.577	1.291	534	307	7.652	41
Ente di assistenza, culturale, sportivo	418	277	275	767	3.895	1.049	768	940	8.389	432
Associazione riconosciuta o fondazione	347	146	317	1.142	2.694	1.921	578	1.382	8.527	1.624
Associazione non riconosciuta	221	111	342	467	2.302	1.259	240	500	5.442	957
Altra forma	11	39	148	36	652	53	6	29	974	2
TOTALE	3.903	3.103	8.230	33.566	54.188	23.320	11.286	17.728	155.324	3.340
di cui addetti alle unità locali:										
- delle istituzioni pubbliche	3.335	2.846	7.571	31.957	49.192	20.140	10.468	15.846	141.355	759
- delle istituzioni sociali private	568	257	659	1.609	4.996	3.180	818	1.882	13.969	2.581

(a) Riferita a quella delle istituzioni da cui dipendono

CAPITOLO 4 - DATI COMUNALI

Tavola 4.1 - Imprese, istituzioni, unità locali e addetti per comune

COMUNI	DATI ASSOLUTI						COMPOSIZIONE PERCENTUALE						
	IMPRESE		ISTITUZIONI		UNITÀ LOCALI DELLE IMPRESE E DELLE ISTITUZIONI		IMPRESE		ISTITUZIONI		UNITÀ LOCALI DELLE IMPRESE E DELLE ISTITUZIONI		
	N.	Addetti	N.	Addetti	N.	Addetti	N.	Addetti	N.	Addetti	N.	Addetti	
001	Affile	91	253	2	11	112	296	0,1	..	0,1	..	0,1	..
002	Agosta	51	88	2	16	64	183	0,1
003	Albano Laziale	1.575	5.063	30	1.566	1.807	7.644	1,0	0,4	0,9	0,1	1,0	0,6
004	Allumiere	155	295	10	59	202	459	0,1	..	0,3	..	0,1	..
005	Anguillara Sabazia	359	967	7	71	416	1.416	0,2	0,1	0,2	..	0,2	0,1
006	Anticoli Corrado	61	84	5	13	90	129	0,1
007	Anzio	1.600	5.158	17	317	1.792	8.422	1,0	0,4	0,5	..	0,9	0,7
008	Arcinazzo Romano	52	113	4	16	66	171	0,1
117	Ardea	764	2.530	16	75	883	3.027	0,5	0,2	0,5	..	0,5	0,3
009	Ariccia	667	6.453	13	183	756	6.512	0,4	0,4	0,4	..	0,4	0,5
010	Arsoli	56	82	2	16	73	207	0,1
011	Artena	389	1.011	5	96	430	1.435	0,2	0,1	0,1	..	0,2	0,1
012	Bellegra	135	279	3	16	147	343	0,1	..	0,1	..	0,1	..
013	Bracciano	509	1.231	12	871	592	2.782	0,3	0,1	0,3	..	0,3	0,2
014	Camerata Nuova	15	57	2	8	26	147	0,1
015	Campagnano di Roma	324	920	12	58	370	1.229	0,2	0,1	0,3	..	0,2	0,1
016	Canale Monterano	132	211	3	42	146	289	0,1	..	0,1	..	0,1	..
017	Canterano	21	44	3	35	32	107	0,1
018	Capena	251	1.749	7	35	316	1.549	0,2	0,1	0,2	..	0,2	0,1
019	Capranica Prenestina	16	25	1	7	21	36
020	Carpineto Romano	270	458	5	75	318	657	0,2	..	0,1	..	0,2	0,1
021	Casape	27	54	2	11	38	91	0,1
022	Castel Gandolfo	338	733	12	43	388	1.003	0,2	0,1	0,3	..	0,2	0,1
023	Castel Madama	222	669	5	52	254	1.041	0,1	..	0,1	..	0,1	0,1
024	Castelnuovo di Porto	280	693	5	42	325	1.036	0,2	..	0,1	..	0,2	0,1
025	Castel San Pietro Romano	34	52	3	6	47	78	0,1
026	Cave	269	536	9	81	319	889	0,2	..	0,3	..	0,2	0,1
027	Cerreto Laziale	41	76	5	9	55	117	0,1
028	Cervara di Roma	25	57	1	10	34	80
029	Cerveteri	779	1.968	20	143	913	2.611	0,5	0,1	0,6	..	0,5	0,2
118	Ciampino	1.226	4.505	20	1.018	1.410	6.302	0,7	0,3	0,6	0,1	0,7	0,5
030	Ciciliano	41	73	2	8	53	114	0,1
031	Cineto Romano	21	38	3	10	31	58	0,1
032	Civitavecchia	1.954	6.975	54	1.326	2.351	14.771	1,2	0,5	1,6	0,1	1,2	1,2
033	Civitella San Paolo	47	70	2	15	57	137	0,1
034	Colferro	1.027	4.775	13	1.048	1.239	7.541	0,6	0,3	0,4	0,1	0,7	0,6
035	Colonna	126	228	7	24	152	378	0,1	..	0,2	..	0,1	..
036	Fiano Romano	325	1.022	9	59	389	2.161	0,2	0,1	0,3	..	0,2	0,2
037	Filacciano	21	33	2	8	31	47	0,1
038	Formello	453	1.343	5	54	492	1.525	0,3	0,1	0,1	..	0,3	0,1
039	Frascati	1.036	3.241	16	2.285	1.186	6.833	0,6	0,2	0,5	0,1	0,6	0,6
040	Galliciano nel Lazio	127	256	1	15	148	412	0,1	0,1	..
041	Gavignano	71	173	1	15	83	225
042	Genazzano	213	438	2	50	244	981	0,1	..	0,1	..	0,1	0,1
043	Genzano di Roma	1.068	2.727	13	150	1.184	3.814	0,7	0,2	0,4	..	0,6	0,3
044	Gerano	51	75	2	14	60	126	0,1
045	Gorga	22	44	2	11	31	82	0,1
046	Grottaferrata	669	1.860	16	220	754	2.569	0,4	0,1	0,5	..	0,4	0,2
047	Guidonia Montecelio	1.971	6.210	31	908	2.256	10.281	1,2	0,4	0,9	0,1	1,2	0,9
048	Jenne	25	32	3	14	36	70	0,1
049	Labico	98	231	2	13	112	305	0,1	..	0,1	..	0,1	..
116	Ladispoli	1.016	2.400	21	150	1.173	3.422	0,6	0,2	0,6	..	0,6	0,3
050	Lanuvio	326	1.154	3	62	365	1.353	0,2	0,1	0,1	..	0,2	0,1
115	Lariano	333	780	2	50	363	1.052	0,2	0,1	0,1	..	0,2	0,1
051	Licenza	43	83	4	11	55	110	0,1
052	Magliano Romano	35	77	2	17	47	111	0,1
053	Mandela	26	57	3	41	37	126	0,1
054	Manziana	197	408	3	70	232	717	0,1	..	0,1	..	0,1	0,1
055	Marano Equo	28	50	3	11	37	85	0,1
056	Marcellina	199	362	3	31	214	489	0,1	..	0,1	..	0,1	..

Tavola 4.1 segue - Imprese, istituzioni, unità locali e addetti per comune

COMUNI	DATI ASSOLUTI						COMPOSIZIONE PERCENTUALE					
	IMPRESE		ISTITUZIONI		UNITÀ LOCALI DELLE IMPRESE E DELLE ISTITUZIONI		IMPRESE		ISTITUZIONI		UNITÀ LOCALI DELLE IMPRESE E DELLE ISTITUZIONI	
	N.	Addetti	N.	Addetti	N.	Addetti	N.	Addetti	N.	Addetti	N.	Addetti
057 Marino	1.584	3.815	31	324	1.757	5.620	1,0	0,3	0,9	..	0,9	0,5
058 Mazzano Romano	59	106	1	25	73	256
059 Mentana	1.273	3.328	19	361	1.394	4.183	0,8	0,2	0,5	..	0,7	0,4
060 Montecompatri	516	1.827	6	55	574	2.210	0,3	0,1	0,2	..	0,3	0,2
061 Monteflavio	58	100	1	10	77	138
062 Montelanico	85	148	2	21	99	205	0,1	..	0,1	..	0,1	..
063 Montelibretti	202	379	5	42	241	1.119	0,1	..	0,1	..	0,1	0,1
064 Monte Porzio Catone	251	632	7	37	288	1.260	0,2	..	0,2	..	0,2	0,1
065 Monterotondo	1.732	4.841	25	702	2.028	7.702	1,1	0,3	0,7	..	1,1	0,6
066 Montorio Romano	62	131	1	19	69	182
067 Moricone	133	236	4	24	168	302	0,1	..	0,1	..	0,1	..
068 Morlupo	288	584	6	226	329	983	0,2	..	0,2	..	0,2	0,1
069 Nazzano	59	108	2	21	70	150	0,1
070 Nemi	98	712	1	19	115	789	0,1	0,1	0,1
071 Nerola	74	130	1	14	94	193
072 Nettuno	1.487	4.130	43	1.389	1.706	6.571	0,9	0,3	1,2	0,1	0,9	0,6
073 Olevano Romano	274	589	3	50	304	822	0,2	..	0,1	..	0,2	0,1
074 Palestrina	788	1.906	21	707	906	3.316	0,5	0,1	0,6	..	0,5	0,3
075 Palombara Sabina	314	585	2	67	359	1.438	0,2	..	0,1	..	0,2	0,1
076 Percile	8	12	1	8	15	29
077 Pisoniano	29	57	2	16	36	83	0,1
078 Poli	62	104	3	16	76	198	0,1
079 Pomezia	2.231	26.010	33	435	2.663	33.426	1,4	1,8	1,0	..	1,4	2,8
080 Ponzano Romano	37	71	1	14	44	110
081 Riano	266	606	9	248	310	881	0,2	..	0,3	..	0,2	0,1
082 Rignano Flaminio	251	537	8	47	303	825	0,2	..	0,2	..	0,2	0,1
083 Riofreddo	40	83	2	14	50	125	0,1
084 Rocca Canterano	11	19	5	8	23	32	0,1
085 Rocca di Cave	11	15	4	9	19	32	0,1
086 Rocca di Papa	332	783	5	87	361	1.006	0,2	0,1	0,1	..	0,2	0,1
087 Roccagiovine	11	21	2	9	20	38	0,1
088 Rocca Priora	329	697	3	77	356	1.115	0,2	..	0,1	..	0,2	0,1
089 Rocca Santo Stefano	42	73	1	9	55	108
090 Roiate	16	25	3	10	27	63	0,1
091 Roma	120.886	1.290.159	2.579	1.725.126	139.703	971.768	73,6	89,9	74,5	98,8	73,6	81,6
092 Roviano	46	71	1	10	55	129
093 Sacrofano	219	397	3	36	244	532	0,1	..	0,1	..	0,1	..
094 Sambuci	38	59	8	7	54	96	0,2
119 San Cesareo	353	1.031	4	38	400	1.271	0,2	0,1	0,1	..	0,2	0,1
095 San Gregorio da Sassola	61	81	2	14	74	112	0,1
096 San Polo dei Cavalieri	71	128	1	10	78	151
097 Santa Marinella	681	1.402	11	240	775	2.227	0,4	0,1	0,3	..	0,4	0,2
098 Sant'Angelo Romano	84	208	1	20	96	257	0,1	0,1	..
099 Sant'Oreste	124	268	4	83	152	402	0,1	..	0,1	..	0,1	..
100 San Vito Romano	188	361	2	26	216	502	0,1	..	0,1	..	0,1	..
101 Saracinesco	4	5	1	6	11	16
102 Segni	286	793	10	81	348	1.165	0,2	0,1	0,3	..	0,2	0,1
103 Subiaco	455	1.127	15	572	557	2.163	0,3	0,1	0,4	..	0,3	0,2
104 Tivoli	2.087	5.505	25	1.348	2.391	11.096	1,3	0,4	0,7	0,1	1,3	0,9
105 Tofa	232	357	6	51	269	604	0,1	..	0,2	..	0,1	0,1
106 Torrita Tiberina	33	54	1	13	46	118
107 Trevignano Romano	198	392	1	35	214	493	0,1	0,1	..
108 Vallepietra	73	127	3	9	84	145	0,1
109 Vallinfreda	12	18	1	7	22	32
110 Valmontone	535	1.159	14	81	615	1.729	0,3	0,1	0,4	..	0,3	0,1
111 Velletri	1.745	5.122	21	961	1.977	8.208	1,1	0,4	0,6	0,1	1,0	0,7
112 Vicovaro	141	291	6	30	172	387	0,1	..	0,2	..	0,1	..
113 Vivaro Romano	9	31	1	7	13	37
114 Zagarolo	353	671	4	90	405	1.041	0,2	..	0,1	..	0,2	0,1
TOTALE	164.230	1.434.846	3.461	1.745.712	189.834	1.190.374	100,0	100,0	100,0	100,0	100,0	100,0
TIPO DI COMUNE												
- Comune capoluogo	120.886	1.290.159	2.579	1.725.126	139.703	971.768	73,6	89,9	74,5	98,8	73,6	81,6
- Altri comuni	43.344	144.687	882	20.586	50.131	218.606	26,4	10,1	25,5	1,2	26,4	18,4
TOTALE	164.230	1.434.846	3.461	1.745.712	189.834	1.190.374	100,0	100,0	100,0	100,0	100,0	100,0

Tabella 4.2 - Imprese, istituzioni, unità locali, addetti e popolazione residente per comune

COMUNI		UNITÀ LOCALI											Popolazione residente (a)	Addetti ogni 100 abitanti		
		DELLE IMPRESE										Popolazione residente (a)			Addetti ogni 100 abitanti	
		IMPRESE		Istituzioni	TOTALE		DI CUI ARTIGIANE		DELLE ISTITUZIONI		TOTALE					
		Totale	Di cui artigiane		N.	Addetti	N.	Addetti	N.	Addetti	N.					Addetti
K01	Affile	91	18	2	104	244	20	30	8	52	112	296	1.639	18,1		
K02	Agosta	51	11	2	59	132	12	28	5	51	64	183	1.450	12,6		
K03	Albano Laziale	1.575	415	30	1.688	5.943	424	888	119	1.701	1.807	7.644	31.399	24,3		
K04	Allumiere	155	55	10	167	303	56	79	35	156	202	459	4.273	10,7		
K05	Anguillara Sabazia	359	80	7	392	1.204	85	208	24	212	416	1.416	10.083	14,0		
K06	Anticoli Corrado	61	20	5	72	91	25	26	18	38	90	129	940	13,7		
K07	Anzio	1.600	336	17	1.720	6.589	346	715	72	1.833	1.792	8.422	33.497	25,1		
K08	Arcinazzo Romano	52	17	4	57	124	18	35	9	47	66	171	1.379	12,4		
I17	Ardea	764	187	16	849	2.805	193	522	34	222	883	3.027	16.854	18,0		
K09	Ariccia	667	182	13	716	5.728	189	528	40	784	756	6.512	16.953	38,4		
J10	Arsoli	56	9	2	65	117	10	12	8	90	73	207	1.582	13,1		
D11	Artina	389	108	5	409	1.126	110	296	21	309	430	1.435	10.731	13,4		
D12	Bellegra	135	46	3	140	278	47	124	7	65	147	343	3.134	10,9		
D13	Bracciano	509	114	12	553	1.604	118	289	39	1.178	592	2.782	11.160	24,9		
D14	Camerata Nuova	15	2	2	20	131	2	2	6	16	26	147	486	30,2		
D15	Campagnano di Roma	324	80	12	344	980	82	141	26	249	370	1.229	6.874	17,9		
D16	Canale Monterano	132	49	3	136	216	50	82	10	73	146	289	2.698	10,7		
D17	Canterano	21	6	3	26	61	7	23	6	46	32	107	401	26,7		
D18	Capena	251	48	7	293	1.414	49	116	23	135	316	1.549	4.875	31,8		
D19	Capranica Prenestina	16	2	1	17	27	2	2	4	9	21	36	307	11,7		
D20	Carpineto Romano	270	64	5	290	464	69	107	28	193	318	657	5.189	12,7		
D21	Casape	27	4	2	33	68	6	13	5	23	38	91	812	11,2		
D22	Castel Gandolfo	338	81	12	362	854	82	146	26	149	388	1.003	6.843	14,7		
D23	Castel Madama	222	59	5	241	915	60	152	13	126	254	1.041	6.407	16,2		
D24	Castelnuovo di Porto	280	77	5	305	842	80	133	20	194	325	1.036	5.897	17,6		
D25	Castel San Pietro Romano	34	16	3	37	56	17	26	10	22	47	78	698	11,2		
D26	Cave	269	109	9	296	612	116	212	23	277	319	889	8.584	10,4		
D27	Cerreto Laziale	41	20	5	45	88	20	34	10	29	55	117	1.077	10,9		
D28	Cervara di Roma	25	6	1	29	65	6	15	5	15	34	80	495	16,2		
D29	Cerveteri	779	213	20	863	2.095	220	407	50	516	913	2.611	20.625	12,7		
I18	Ciampino	1.226	289	20	1.349	5.118	302	684	61	1.184	1.410	6.302	35.685	17,7		
D30	Ciciliano	41	9	2	45	80	9	13	8	34	53	114	1.073	10,6		
D31	Cineto Romano	21	12	3	24	44	13	27	7	14	31	58	537	10,8		
D32	Civitavecchia	1.954	379	54	2.150	11.059	385	889	201	3.712	2.351	14.771	51.201	28,8		
D33	Civitella San Paolo	47	14	2	49	77	14	20	8	60	57	137	1.386	9,9		
D34	Colferro	1.027	219	13	1.151	5.848	231	557	88	1.693	1.239	7.541	20.392	37,0		
D35	Colonna	126	33	7	137	275	34	59	15	103	152	378	3.059	12,4		
D36	Fiano Romano	325	98	9	363	1.972	98	207	26	189	389	2.161	6.294	34,3		
D37	Filacciano	21	10	2	23	34	10	13	8	13	31	47	472	10,0		
D38	Fornello	453	60	5	471	1.405	60	123	21	120	492	1.525	7.574	20,1		
D39	Frascati	1.036	294	16	1.119	3.814	308	661	67	3.019	1.186	6.833	20.123	34,0		
D40	Galliano nel Lazio	127	38	1	137	290	38	85	11	122	148	412	3.528	11,7		
D41	Gavignano	71	34	1	75	175	34	80	8	50	83	225	1.606	14,0		
D42	Genazzano	213	91	2	229	824	96	180	15	157	244	981	5.065	19,4		
D43	Genzano di Roma	1.068	329	13	1.147	2.829	344	678	37	985	1.184	3.814	20.570	18,5		
D44	Gerano	51	9	2	54	84	9	15	6	42	60	126	1.133	11,1		
D45	Gorga	22	7	2	25	53	7	8	6	29	31	82	778	10,5		
D46	Grottaferrata	669	134	16	703	2.010	137	253	51	559	754	2.569	16.361	15,7		
D47	Guidonia Montecelio	1.971	538	31	2.138	7.816	558	1.298	118	2.465	2.256	10.281	57.473	17,9		
D48	Jenne	25	7	3	26	35	7	7	10	35	36	70	553	12,7		
D49	Labico	98	29	2	105	246	30	54	7	59	112	305	2.488	12,3		
I16	Ladispoli	1.016	267	21	1.109	2.801	281	531	64	621	1.173	3.422	19.319	17,7		
D50	Lanuvio	326	104	3	350	1.152	107	224	15	201	365	1.353	8.177	16,5		
I15	Lariano	333	83	2	351	867	84	194	12	185	363	1.052	8.530	12,3		
D51	Licenza	43	15	4	46	80	15	27	9	30	55	110	955	11,5		
D52	Magliano Romano	35	6	2	39	76	7	10	8	35	47	111	1.096	10,1		
D53	Mandela	26	18	3	31	106	18	28	6	20	37	126	639	19,7		
D54	Manziana	197	58	3	214	536	61	119	18	181	232	717	5.228	13,7		
D55	Marano Equo	28	4	3	29	51	4	5	8	34	37	85	782	10,9		
D56	Marcellina	199	53	3	204	379	54	74	10	110	214	489	5.175	9,4		

Tavola 4.2 segue - Imprese, istituzioni, unità locali, addetti e popolazione residente per comune

COMUNI	UNITÀ LOCALI												Popolazione residente (a)	Addetti ogni 100 abitanti	
	DELLE IMPRESE										N.	Addetti			
	IMPRESE		Istituzioni	TOTALE		DI CUI ARTIGIANE		DELLE ISTITUZIONI		TOTALE					
	Totale	Di cui artigiane		N.	Addetti	N.	Addetti	N.	Addetti	N.					Addetti
057 Marino	1.584	567	31	1.660	4.248	586	1.172	97	1.372	1.757	5.620	32.903	17,1		
058 Mazzano Romano	59	25	1	68	192	28	55	5	64	73	256	2.182	11,7		
059 Mentana	1.273	404	19	1.341	3.421	412	817	53	762	1.394	4.183	30.360	13,8		
060 Montecompati	516	93	6	548	1.944	96	309	26	266	574	2.210	7.166	30,8		
061 Monteflavio	58	29	1	66	104	34	51	11	34	77	138	1.376	10,0		
062 Montelanico	85	18	2	92	161	19	29	7	44	99	205	1.878	10,9		
063 Monteibretti	202	65	5	219	466	66	116	22	653	241	1.119	4.846	23,1		
064 Monte Porzio Catone	251	46	7	270	810	49	80	18	450	288	1.260	7.452	16,9		
065 Monterotondo	1.732	514	25	1.922	6.230	534	1.131	106	1.472	2.028	7.702	30.124	25,6		
066 Montorio Romano	62	11	1	65	137	11	23	4	45	69	182	1.847	9,9		
067 Moricone	133	36	4	143	240	36	53	25	62	168	302	2.307	13,1		
068 Morlupo	288	102	6	310	743	103	170	19	240	329	983	5.611	17,5		
069 Nazzano	59	19	2	62	110	19	27	8	40	70	150	1.135	13,2		
070 Nemi	98	19	1	107	737	20	33	8	52	115	789	1.586	49,7		
071 Nerola	74	24	1	87	159	25	46	7	34	94	193	1.380	14,0		
072 Nettuno	1.487	347	43	1.603	4.578	363	800	103	1.993	1.706	6.571	33.827	19,4		
073 Olevano Romano	274	97	3	293	634	97	186	11	188	304	822	6.000	13,7		
074 Palestrina	788	251	21	843	2.117	257	547	63	1.199	906	3.316	15.802	21,0		
075 Palombara Sabina	314	66	2	337	810	68	123	22	628	359	1.438	8.726	16,5		
076 Percile	8	-	1	10	16	-	-	5	13	15	29	271	10,7		
077 Pisoniano	29	9	2	31	59	9	17	5	24	36	83	810	10,2		
078 Poli	62	18	3	68	125	18	24	8	73	76	198	2.025	9,8		
079 Pomezia	2.231	427	33	2.566	31.853	442	1.107	97	1.573	2.663	33.426	37.512	89,1		
080 Ponzano Romano	37	18	1	40	76	18	41	4	34	44	110	906	12,1		
081 Riano	266	63	9	281	670	66	104	29	211	310	881	6.017	14,6		
082 Rignano Flaminio	251	86	8	269	578	89	167	34	247	303	825	5.809	14,2		
083 Riofreddo	40	15	2	43	92	15	17	7	33	50	125	713	17,5		
084 Rocca Canterano	11	3	5	15	23	3	3	8	9	23	32	279	11,5		
085 Rocca di Cave	11	3	4	12	17	3	4	7	15	19	32	357	9,0		
086 Rocca di Papa	332	101	5	340	813	103	200	21	193	361	1.006	11.142	9,0		
087 Roccagiovine	11	5	2	13	24	5	9	7	14	20	38	272	14,0		
088 Rocca Priora	329	94	3	343	719	96	187	13	396	356	1.115	8.456	13,2		
089 Rocca Santo Stefano	42	10	1	47	71	10	11	8	37	55	108	1.014	10,7		
090 Roiate	16	2	3	20	32	2	2	7	31	27	63	840	7,5		
091 Roma	120.886	23.397	2.579	133.380	710.003	24.092	52.563	6.323	261.765	139.703	971.768	2.775.250	35,0		
092 Roviano	46	11	1	51	97	11	20	4	32	55	129	1.470	8,8		
093 Sacrofano	219	48	3	238	420	49	79	6	112	244	532	4.475	11,9		
094 Sambuci	38	13	8	41	63	13	20	13	33	54	96	819	11,7		
119 San Cesareo	353	108	4	386	1.071	110	296	14	200	400	1.271	8.022	15,8		
095 San Gregorio da Sassola	61	30	2	66	88	32	41	8	24	74	112	1.499	7,5		
096 San Polo dei Cavalieri	71	-	1	73	132	-	-	5	19	78	151	2.125	7,1		
097 Santa Marinella	681	208	11	738	1.527	216	337	37	700	775	2.227	11.819	18,8		
098 Sant'Angelo Romano	84	13	1	91	225	14	27	5	32	96	257	2.525	10,2		
099 Sant'Oreste	124	35	4	140	266	36	53	12	136	152	402	3.329	12,1		
100 San Vito Romano	188	82	2	205	397	84	160	11	105	216	502	3.268	15,4		
101 Saracinesco	4	1	1	7	8	1	1	4	8	11	16	176	9,1		
102 Segni	286	98	10	313	849	100	202	35	316	348	1.165	8.306	14,0		
103 Subiaco	455	117	15	503	1.216	120	243	54	947	557	2.163	9.004	24,0		
104 Tivoli	2.087	526	25	2.269	7.885	541	1.175	122	3.211	2.391	11.096	52.372	21,2		
105 Tolfa	232	88	6	250	462	90	127	19	142	269	604	4.942	12,2		
106 Torrita Tiberina	33	6	1	39	76	7	13	7	42	46	118	830	14,2		
107 Trevignano Romano	198	22	1	207	410	23	35	7	83	214	493	3.443	14,3		
108 Vallepietra	73	6	3	78	131	7	11	6	14	84	145	398	36,4		
109 Vallinfreda	12	1	1	16	21	1	3	6	11	22	32	290	11,0		
110 Valmontone	535	141	14	576	1.241	145	259	39	488	615	1.729	11.649	14,8		
111 Velletri	1.745	461	21	1.864	5.851	471	1.011	113	2.357	1.977	8.208	43.423	18,9		
112 Vicovaro	141	51	6	157	342	53	80	15	45	172	387	3.819	10,1		
113 Vivaro Romano	9	5	1	10	30	5	6	3	7	13	37	242	15,3		
114 Zagarolo	353	101	4	379	718	105	185	26	323	405	1.041	10.047	10,4		
TOTALE	164.230	34.831	3.461	180.432	881.850	35.904	77.122	9.402	308.524	189.834	1.190.374	3.761.067	31,6		
DATI ASSOLUTI															
- Comune capoluogo	120.886	23.397	2.579	133.380	710.003	24.092	52.563	6.323	261.765	139.703	971.768	2.775.250			
- Altri comuni	43.344	11.434	882	47.052	171.847	11.812	24.559	3.079	46.759	50.131	218.606	985.817			
TOTALE	164.230	34.831	3.461	180.432	881.850	35.904	77.122	9.402	308.524	189.834	1.190.374	3.761.067			
COMPOSIZIONE PERCENTUALE															
- Comune capoluogo	73,6	67,2	74,5	73,9	80,5	67,1	68,2	67,3	84,8	73,6	81,6	73,8			
- Altri comuni	26,4	32,8	25,5	26,1	19,5	32,9	31,8	32,7	15,2	26,4	18,4	26,2			
TOTALE	100,0	100,0	100,0	100,0	100,0	100,0	100,0	100,0	100,0	100,0	100,0	100,0			

(a) Cfr: Istat "13 Censimento generale della popolazione - 20 ottobre 1991 - Popolazione legale", 1993

Tavola 4.3 - Addetti alle unità locali delle imprese e delle istituzioni distinti tra indipendenti e dipendenti, per sesso e per comune

COMUNI	DIPENDENTI									M/MFx100	
	INDIPENDENTI		DALLE IMPRESE				DALLE ISTITUZIONI		ADDETTI		
	MF	M	MF	M	MF	M	MF	M	MF		M
001	Affile	122	84	122	95	52	26	296	205	69,3	
002	Agosta	73	45	59	56	51	27	183	128	69,9	
003	Albano Laziale	2.504	1.651	3.439	2.237	1.701	662	7.644	4.550	59,5	
004	Allumiere	238	135	65	44	156	79	459	258	56,2	
005	Anguillara Sabazia	617	391	587	427	212	81	1.416	899	63,5	
006	Anticoli Corrado	80	51	11	10	38	24	129	85	65,9	
007	Anzio	2.799	1.749	3.790	2.720	1.833	776	8.422	5.245	62,3	
008	Arcinazzo Romano	97	60	27	25	47	22	171	107	62,6	
117	Ardea	1.231	838	1.574	1.189	222	80	3.027	2.107	69,6	
009	Ariccia	1.034	726	4.694	3.423	784	339	6.512	4.488	68,9	
010	Arsoli	73	35	44	33	90	39	207	107	51,7	
011	Artena	553	374	573	473	309	112	1.435	959	66,8	
012	Bellegra	188	121	90	80	65	33	343	234	68,2	
013	Bracciano	849	536	755	555	1.178	580	2.782	1.671	60,1	
014	Camerata Nuova	22	12	109	72	16	11	147	95	64,6	
015	Campagnano di Roma	482	325	498	417	249	93	1.229	835	67,9	
016	Canale Monterano	183	126	33	23	73	31	289	180	62,3	
017	Canterano	36	29	25	24	46	31	107	84	78,5	
018	Capena	424	266	990	700	135	56	1.549	1.022	66,0	
019	Capranica Prenestina	24	16	3	2	9	7	36	25	69,4	
020	Carpineto Romano	366	241	98	87	193	68	657	396	60,3	
021	Casape	43	28	25	18	23	11	91	57	62,6	
022	Castel Gandolfo	503	342	351	228	149	54	1.003	624	62,2	
023	Castel Madama	387	248	528	446	126	53	1.041	747	71,8	
024	Castelnuovo di Porto	456	296	386	283	194	61	1.036	640	61,8	
025	Castel San Pietro Romano	48	39	8	5	22	5	78	49	62,8	
026	Cave	376	253	236	160	277	95	889	508	57,1	
027	Cerreto Laziale	55	38	33	32	29	15	117	85	72,6	
028	Cervara di Roma	40	30	25	21	15	9	80	60	75,0	
029	Cerveteri	1.256	833	839	600	516	178	2.611	1.611	61,7	
118	Ciampino	2.124	1.377	2.994	2.070	1.184	513	6.302	3.960	62,8	
030	Ciciliano	67	43	13	10	34	11	114	64	56,1	
031	Cineto Romano	30	16	14	7	14	5	58	28	48,3	
032	Civitavecchia	3.163	2.131	7.896	6.433	3.712	2.016	14.771	10.580	71,6	
033	Civitella San Paolo	62	38	15	6	60	17	137	61	44,5	
034	Colleferro	1.566	989	4.282	3.577	1.693	946	7.541	5.512	73,1	
035	Colonna	188	117	87	55	103	35	378	207	54,8	
036	Fiano Romano	501	333	1.471	1.202	189	67	2.161	1.602	74,1	
037	Filacciano	26	17	8	7	13	7	47	31	66,0	
038	Formello	637	411	768	470	120	48	1.525	929	60,9	
039	Frascati	1.727	1.101	2.087	1.307	3.019	1.721	6.833	4.129	60,4	
040	Galliciano nel Lazio	195	131	95	74	122	68	412	273	66,3	
041	Gavignano	97	75	78	51	50	20	225	146	64,9	
042	Genazzano	324	202	500	473	157	67	981	742	75,6	
043	Genzano di Roma	1.748	1.179	1.081	644	985	466	3.814	2.289	60,0	
044	Gerano	62	33	22	13	42	21	126	67	53,2	
045	Gorga	44	30	9	9	29	10	82	49	59,8	
046	Grottaferrata	1.090	678	920	588	559	178	2.569	1.444	56,2	
047	Guidonia Montecelio	2.994	1.955	4.822	3.921	2.465	1.055	10.281	6.931	67,4	
048	Jenne	30	21	5	2	35	20	70	43	61,4	
049	Labico	154	96	92	71	59	20	305	187	61,3	
116	Ladispoli	1.700	1.066	1.101	794	621	237	3.422	2.097	61,3	
050	Lanuvio	503	338	649	501	201	75	1.353	914	67,6	
115	Lariano	516	334	351	260	185	96	1.052	690	65,6	
051	Licenza	64	39	16	9	30	16	110	64	58,2	
052	Magliano Romano	58	35	18	11	35	12	111	58	52,3	
053	Mandela	34	19	72	61	20	7	126	87	69,0	
054	Manziana	320	198	216	155	181	74	717	427	59,6	
055	Marano Equo	35	22	16	11	34	17	85	50	58,8	
056	Marcellina	276	167	103	82	110	43	489	292	59,7	

Tavola 4.3 segue - Addetti alle unità locali delle imprese e delle istituzioni distinti tra indipendenti e dipendenti, per sesso e per comune

COMUNI	DIPENDENTI									
	INDIPENDENTI		DALLE IMPRESE		DALLE ISTITUZIONI		ADDETTI		M/MFx100	
	MF	M	MF	M	MF	M	MF	M		
057 Marino	2.474	1.704	1.774	1.094	1.372	559	5.620	3.357		59,7
058 Mazzano Romano	98	52	94	77	64	23	256	152	59,4	
059 Mentana	2.002	1.241	1.419	872	762	214	4.183	2.327	55,6	
060 Montecompatri	774	593	1.170	969	266	77	2.210	1.639	74,2	
061 Monteflavio	83	52	21	16	34	17	138	85	61,6	
062 Montelanico	130	82	31	29	44	17	205	128	62,4	
063 Montelibretti	269	187	197	152	653	465	1.119	804	71,8	
064 Monte Porzio Catone	395	261	415	258	450	240	1.260	759	60,2	
065 Monterotondo	2.679	1.852	3.551	2.503	1.472	578	7.702	4.933	64,0	
066 Montorio Romano	106	62	31	21	45	18	182	101	55,5	
067 Moricone	206	134	34	16	62	22	302	172	57,0	
068 Mortupo	425	272	318	259	240	88	963	619	63,0	
069 Nazzano	76	50	34	27	40	25	150	102	68,0	
070 Nemi	197	112	540	265	52	23	789	400	50,7	
071 Nerola	106	67	53	29	34	12	193	108	56,0	
072 Nettuno	2.340	1.478	2.238	1.480	1.993	1.033	6.571	3.991	60,7	
073 Olevano Romano	446	297	188	132	188	83	822	512	62,3	
074 Palestrina	1.194	833	923	665	1.199	568	3.316	2.066	62,3	
075 Palombara Sabina	474	276	336	201	628	264	1.438	741	51,5	
076 Percile	11	5	5	3	13	6	29	14	48,3	
077 Pisoniano	53	29	6	5	24	16	83	50	60,2	
078 Poli	82	51	43	34	73	18	198	103	52,0	
079 Pomezia	3.564	2.596	28.289	20.284	1.573	599	33.426	23.479	70,2	
080 Ponzano Romano	50	27	26	18	34	17	110	62	56,4	
081 Riano	384	262	286	222	211	129	881	613	69,6	
082 Rignano Flaminio	357	229	221	161	247	119	825	509	61,7	
083 Riofreddo	55	30	37	28	33	19	125	77	61,6	
084 Rocca Canterano	21	18	2	1	9	6	32	25	78,1	
085 Rocca di Cave	14	11	3	3	15	8	32	22	68,8	
086 Rocca di Papa	537	337	276	149	193	107	1.006	593	58,9	
087 Roccagiovine	14	9	10	8	14	6	38	23	60,5	
088 Rocca Priora	500	322	219	158	396	176	1.115	656	58,8	
089 Rocca Santo Stefano	51	36	20	19	37	16	108	71	65,7	
090 Roiate	29	12	3	3	31	14	63	29	46,0	
091 Roma	193.520	137.806	516.483	355.300	261.765	131.500	971.768	624.606	64,3	
092 Roviano	68	35	29	26	32	14	129	75	58,1	
093 Sacrofano	328	190	92	64	112	35	532	289	54,3	
094 Sambuci	49	25	14	12	33	14	96	51	53,1	
119 San Cesareo	594	395	477	382	200	67	1.271	844	66,4	
095 San Gregorio da Sassola	81	67	7	5	24	13	112	85	75,9	
096 San Polo dei Cavalieri	117	65	15	10	19	14	151	89	58,9	
097 Santa Marinella	1.012	689	515	332	700	209	2.227	1.230	55,2	
098 Sant'Angelo Romano	132	79	93	67	32	17	257	163	63,4	
099 Sant'Oreste	174	103	92	64	136	83	402	250	62,2	
100 San Vito Romano	287	192	110	70	105	44	502	306	61,0	
101 Saracinesco	4	1	4	2	8	6	16	9	56,3	
102 Segni	433	295	416	356	316	160	1.165	811	69,6	
103 Subiaco	735	478	481	372	947	563	2.163	1.413	65,3	
104 Tivoli	3.296	2.054	4.589	3.533	3.211	1.585	11.096	7.172	64,6	
105 Tolfa	319	220	143	128	142	67	604	415	68,7	
106 Torrita Tiberina	48	31	28	27	42	20	118	78	66,1	
107 Trevignano Romano	321	191	89	53	83	29	493	273	55,4	
108 Vallepietra	128	62	3	2	14	7	145	71	49,0	
109 Vallinfreda	16	6	5	4	11	4	32	14	43,8	
110 Valmontone	808	544	433	299	488	203	1.729	1.046	60,5	
111 Velletri	2.734	1.915	3.117	2.171	2.357	1.264	8.208	5.350	65,2	
112 Vicovaro	204	122	138	120	45	31	387	273	70,5	
113 Vivaro Romano	14	7	16	8	7	5	37	20	54,1	
114 Zagarolo	501	340	217	130	323	118	1.041	588	56,5	
TOTALE	261.613	182.600	620.237	431.057	308.524	153.200	1.190.374	766.857	64,4	
TIPO DI COMUNE										
- Comune capoluogo	193.520	137.806	516.483	355.300	261.765	131.500	971.768	624.606	64,3	
- Altri comuni	68.093	44.794	103.754	75.757	46.759	21.700	218.606	142.251	65,1	
TOTALE	261.613	182.600	620.237	431.057	308.524	153.200	1.190.374	766.857	64,4	

Tavola 4.4 - Addetti alle unità locali delle imprese e delle istituzioni per comune

COMUNI	DATI ASSOLUTI				COMPOSIZIONE PERCENTUALE				Popolazione residente (a)	Addetti ogni 100 abitanti	
	DIPENDENTI			Totale addetti	DIPENDENTI			Totale addetti			
	Indipendenti	Dalle unità locali delle imprese	Dalle unità locali delle istituzioni		Indipendenti	Dalle unità locali delle imprese	Dalle unità locali delle istituzioni				
001	Affile	122	122	52	296	1.639	18,1
002	Agosta	73	59	51	183	1.450	12,6
003	Albano Laziale	2.504	3.439	1.701	7.644	1,0	0,6	0,6	0,6	31.399	24,3
004	Allumiere	238	65	156	459	0,1	..	0,1	..	4.273	10,7
005	Anguillara Sabazia	617	587	212	1.416	0,2	0,1	0,1	0,1	10.083	14,0
006	Anticoli Corrado	80	11	38	129	940	13,7
007	Anzio	2.799	3.790	1.833	8.422	1,1	0,6	0,6	0,7	33.497	25,1
008	Arcinazzo Romano	97	27	47	171	1.379	12,4
117	Ardea	1.231	1.574	222	3.027	0,5	0,3	0,1	0,3	16.854	18,0
009	Ariccia	1.034	4.694	784	6.512	0,4	0,8	0,3	0,5	16.953	38,4
010	Arsoli	73	44	90	207	1.582	13,1
011	Artena	553	573	309	1.435	0,2	0,1	0,1	0,1	10.731	13,4
012	Bellegra	188	90	65	343	0,1	3.134	10,9
013	Bracciano	849	755	1.178	2.782	0,3	0,1	0,4	0,2	11.160	24,9
014	Camerata Nuova	22	109	16	147	486	30,2
015	Campagnano di Roma	482	498	249	1.229	0,2	0,1	0,1	0,1	6.874	17,9
016	Canale Monterano	183	33	73	289	0,1	2.698	10,7
017	Canterano	36	25	46	107	401	26,7
018	Capena	424	990	135	1.549	0,2	0,2	..	0,1	4.875	31,8
019	Capranica Prenestina	24	3	9	36	307	11,7
020	Carpineto Romano	366	98	193	657	0,1	..	0,1	0,1	5.189	12,7
021	Casape	43	25	23	91	812	11,2
022	Castel Gandolfo	503	351	149	1.003	0,2	0,1	..	0,1	6.843	14,7
023	Castel Madama	387	528	126	1.041	0,1	0,1	..	0,1	6.407	16,2
024	Castelnuovo di Porto	456	386	194	1.036	0,2	0,1	0,1	0,1	5.897	17,6
025	Castel San Pietro Romano	48	8	22	78	698	11,2
026	Cave	376	236	277	889	0,1	..	0,1	0,1	8.584	10,4
027	Cerreto Laziale	55	33	29	117	1.077	10,9
028	Cervara di Roma	40	25	15	80	495	16,2
029	Cerveteri	1.256	839	516	2.611	0,5	0,1	0,2	0,2	20.625	12,7
118	Ciampino	2.124	2.994	1.184	6.302	0,8	0,5	0,4	0,5	35.685	17,7
030	Ciciliano	67	13	34	114	1.073	10,6
031	Cineto Romano	30	14	14	58	537	10,8
032	Civitavecchia	3.163	7.896	3.712	14.771	1,2	1,3	1,2	1,2	51.201	28,8
033	Civitella San Paolo	62	15	60	137	1.386	9,9
034	Colleferro	1.566	4.282	1.693	7.541	0,6	0,7	0,5	0,6	20.392	37,0
035	Colonna	188	87	103	378	0,1	3.059	12,4
036	Fiano Romano	501	1.471	189	2.161	0,2	0,2	0,1	0,2	6.294	34,3
037	Filacciano	26	8	13	47	472	10,0
038	Formello	637	768	120	1.525	0,2	0,1	..	0,1	7.574	20,1
039	Frascati	1.727	2.087	3.019	6.833	0,7	0,3	1,0	0,6	20.123	34,0
040	Galliciano nel Lazio	195	95	122	412	0,1	3.528	11,7
041	Gavignano	97	78	50	225	1.606	14,0
042	Genazzano	324	500	157	981	0,1	0,1	0,1	0,1	5.065	19,4
043	Genzano di Roma	1.748	1.081	985	3.814	0,7	0,2	0,3	0,3	20.570	18,5
044	Gerano	62	22	42	126	1.133	11,1
045	Gorga	44	9	29	82	778	10,5
046	Grottaferrata	1.090	920	559	2.569	0,4	0,1	0,2	0,2	16.361	15,7
047	Guidonia Montecelio	2.994	4.822	2.465	10.281	1,1	0,8	0,8	0,9	57.473	17,9
048	Jenne	30	5	35	70	553	12,7
049	Labico	154	92	59	305	0,1	2.488	12,3
116	Ladispoli	1.700	1.101	621	3.422	0,6	0,2	0,2	0,3	19.319	17,7
050	Lanuvio	503	649	201	1.353	0,2	0,1	0,1	0,1	8.177	16,5
115	Lariano	516	351	185	1.052	0,2	0,1	0,1	0,1	8.530	12,3
051	Licenza	64	16	30	110	955	11,5
052	Magliano Romano	58	18	35	111	1.096	10,1
053	Mandela	34	72	20	126	639	19,7
054	Manziana	320	216	181	717	0,1	..	0,1	0,1	5.228	13,7
055	Marano Equo	35	16	34	85	782	10,9
056	Marcellina	276	103	110	489	0,1	5.175	9,4

Tavola 4.4 segue - Addetti alle unità locali delle imprese e delle istituzioni per comune

COMUNI	DATI ASSOLUTI				COMPOSIZIONE PERCENTUALE				Popolazione residente (a)	Addetti ogni 100 abitanti
	DIPENDENTI			Totale addetti	DIPENDENTI			Totale addetti		
	Indipendenti	Dalle unità locali delle imprese	Dalle unità locali delle istituzioni		Indipendenti	Dalle unità locali delle imprese	Dalle unità locali delle istituzioni			
057 Marino	2.474	1.774	1.372	5.620	0,9	0,3	0,4	0,5	32.903	17,1
058 Mazzano Romano	98	94	64	256	2.182	11,7
059 Mentana	2.002	1.419	762	4.183	0,8	0,2	0,2	0,4	30.360	13,8
060 Montecompatri	774	1.170	266	2.210	0,3	0,2	0,1	0,2	7.166	30,8
061 Monteflavio	83	21	34	138	1.376	10,0
062 Montelanico	130	31	44	205	1.878	10,9
063 Montelibretti	269	197	653	1.119	0,1	..	0,2	0,1	4.846	23,1
064 Monte Porzio Catone	395	415	450	1.260	0,2	0,1	0,1	0,1	7.452	16,9
065 Monterotondo	2.679	3.551	1.472	7.702	1,0	0,6	0,5	0,6	30.124	25,6
066 Montorio Romano	106	31	45	182	1.847	9,9
067 Moricone	206	34	62	302	0,1	2.307	13,1
068 Moriupo	425	318	240	983	0,2	0,1	0,1	0,1	5.611	17,5
069 Nazzano	76	34	40	150	1.135	13,2
070 Nemi	197	540	52	789	0,1	0,1	..	0,1	1.586	49,7
071 Nerola	106	53	34	193	1.380	14,0
072 Nettuno	2.340	2.238	1.993	6.571	0,9	0,4	0,6	0,6	33.827	19,4
073 Olevano Romano	446	188	188	822	0,2	..	0,1	0,1	6.000	13,7
074 Palestrina	1.194	923	1.199	3.316	0,5	0,1	0,4	0,3	15.802	21,0
075 Palombara Sabina	474	336	628	1.438	0,2	0,1	0,2	0,1	8.726	16,5
076 Percile	11	5	13	29	271	10,7
077 Pisoniano	53	6	24	83	810	10,2
078 Poli	82	43	73	198	2.025	9,8
079 Pomezia	3.564	28.289	1.573	33.426	1,4	4,6	0,5	2,8	37.512	89,1
080 Ponzano Romano	50	26	34	110	906	12,1
081 Riano	384	286	211	881	0,1	..	0,1	0,1	6.017	14,6
082 Rignano Flaminio	357	221	247	825	0,1	..	0,1	0,1	5.809	14,2
083 Riofreddo	55	37	33	125	713	17,5
084 Rocca Canterano	21	2	9	32	279	11,5
085 Rocca di Cave	14	3	15	32	357	9,0
086 Rocca di Papa	537	276	193	1.006	0,2	..	0,1	0,1	11.142	9,0
087 Roccagiovine	14	10	14	38	272	14,0
088 Rocca Priora	500	219	396	1.115	0,2	..	0,1	0,1	8.456	13,2
089 Rocca Santo Stefano	51	20	37	108	1.014	10,7
090 Roiate	29	3	31	63	840	7,5
091 Roma	193.520	516.483	261.765	971.768	74,0	83,3	84,8	81,6	2.775.250	35,0
092 Roviano	68	29	32	129	1.470	8,8
093 Sacrofano	328	92	112	532	0,1	4.475	11,9
094 Sambuci	49	14	33	96	819	11,7
119 San Cesareo	594	477	200	1.271	0,2	0,1	0,1	0,1	8.022	15,8
095 San Gregorio da Sassola	81	7	24	112	1.499	7,5
096 San Polo dei Cavalieri	117	15	19	151	2.125	7,1
097 Santa Marinella	1.012	515	700	2.227	0,4	0,1	0,2	0,2	11.819	18,8
098 Sant'Angelo Romano	132	93	32	257	0,1	2.525	10,2
099 Sant'Oreste	174	92	136	402	0,1	3.329	12,1
100 San Vito Romano	287	110	105	502	0,1	3.268	15,4
101 Saracinesco	4	4	8	16	176	9,1
102 Segni	433	416	316	1.165	0,2	0,1	0,1	0,1	8.306	14,0
103 Subiaco	735	481	947	2.163	0,3	0,1	0,3	0,2	9.004	24,0
104 Tivoli	3.296	4.589	3.211	11.096	1,3	0,7	1,0	0,9	52.372	21,2
105 Toffa	319	143	142	604	0,1	0,1	4.942	12,2
106 Torrita Tiberina	48	28	42	118	830	14,2
107 Trevignano Romano	321	89	83	493	0,1	3.443	14,3
108 Vallepietra	128	3	14	145	398	36,4
109 Vallinfreda	16	5	11	32	290	11,0
110 Valmontone	808	433	488	1.729	0,3	0,1	0,2	0,1	11.649	14,8
111 Velletri	2.734	3.117	2.357	8.208	1,0	0,5	0,8	0,7	43.423	18,9
112 Vicovaro	204	138	45	387	0,1	3.819	10,1
113 Vivaro Romano	14	16	7	37	242	15,3
114 Zagarolo	501	217	323	1.041	0,2	..	0,1	0,1	10.047	10,4
TOTALE	261.613	620.237	308.524	1.190.374	100,0	100,0	100,0	100,0	3.761.067	31,6
TIPO DI COMUNE										
- Comune capoluogo	193.520	516.483	261.765	971.768	74,0	83,3	84,8	81,6	2.775.250	35,0
- Altri comuni	68.093	103.754	46.759	218.606	26,0	16,7	15,2	18,4	985.817	22,2
TOTALE	261.613	620.237	308.524	1.190.374	100,0	100,0	100,0	100,0	3.761.067	31,6

(a) Cfr. Istat "13 Censimento generale della popolazione - 20 ottobre 1991 - Popolazione legale", 1993

Appendice

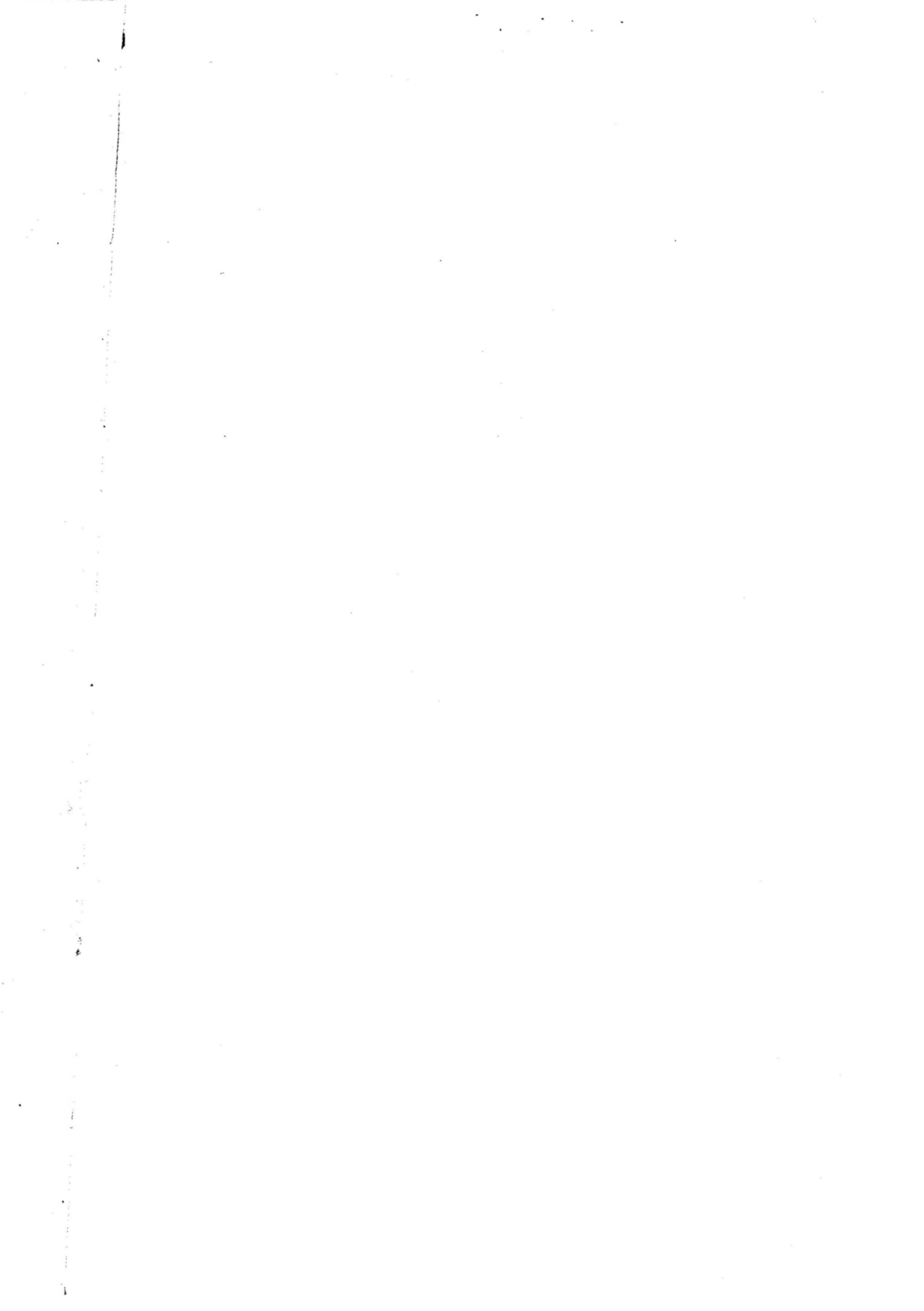

A – SCHEMI DELLE TAVOLE DISPONIBILI
(dietro richiesta)

DATI PROVINCIALI

Le imprese

Tavola 1 - Imprese, unità locali dipendenti e addetti alle imprese per classe di addetti e sezione di attività economica

ATTIVITÀ ECONOMICHE DELLE IMPRESE	CLASSI DI ADDETTI ALLE IMPRESE									Totale
	1 - 5	6 - 9	10 - 19	20 - 49	50 - 99	100 - 199	200 - 499	500 - 999	1000 e più	
	IMPRESE									
	UNITÀ LOCALI DIPENDENTI									
	ADDETTI ALLE IMPRESE									

Tavola 2 - Imprese e unità locali dipendenti secondo la diffusione territoriale per sezione, sottosezione, divisione e gruppo di attività economica, classe di addetti e forma giuridica dell'impresa

ATTIVITÀ ECONOMICHE CLASSI DI ADDETTI FORME GIURIDICHE	IMPRESE PLURILocalizzate										
	TOTALE		IMPRESE UNILOCALIZZATE		UNITÀ LOCALI DIPENDENTI						
					IN PROVINCIA			FUORI PROVINCIA			
	Imprese	Addetti	N.	Addetti	N.	Addetti	Totale	N.	Addetti	N.	Addetti

Tavola 3 - Imprese e addetti secondo il numero di attività economiche esercitate per sezione, sottosezione, divisione e gruppo di attività economica principale, classe di addetti e tipo di comune

ATTIVITÀ ECONOMICHE CLASSI DI ADDETTI TIPO DI COMUNE	IMPRESE CHE ESERCITANO DUE O PIÙ ATTIVITÀ									
	IMPRESE CHE ESERCITANO UNA SOLA ATTIVITÀ		NELLA STESSA SEZIONE DI ATTIVITÀ		IN ALTRA SEZIONE DI ATTIVITÀ		TOTALE		TOTALE	
			N.	Addetti	N.	Addetti	N.	Addetti	N.	Addetti

Tavola 4 - Imprese e addetti per diffusione internazionale, sezione, sottosezione, divisione e gruppo di attività economica, classe di addetti e tipo di comune

ATTIVITÀ ECONOMICHE CLASSI DI ADDETTI TIPO DI COMUNE	IMPRESE CON UFFICI, STABILIMENTI, DEPOSITI											
	ALL'ESTERO											
	SOLO IN PAESI CEE		SOLO IN ALTRI PAESI		IN PAESI CEE E ALTRI PAESI		TOTALE		SOLO IN ITALIA		TOTALE	
	N.	Addetti	N.	Addetti	N.	Addetti	N.	Addetti	N.	Addetti	N.	Addetti

Tavola 5 - Imprese con attività di importazione ed esportazione secondo l'area geografica di origine/destinazione dei prodotti per sezione, sottosezione, divisione e gruppo di attività economica, classe di addetti e tipo di comune

ATTIVITÀ ECONOMICHE CLASSI DI ADDETTI TIPO DI COMUNE	IMPRESSE IMPORTATRICI ED ESPORTATRICI				IMPRESSE IMPORTATRICI			IMPRESSE ESPORTATRICI				
	Totale	Importatrici ed esportatrici	Solo importatrici	Solo esportatrici	Da Paesi CEE ed altri	Solo da Paesi CEE	Solo da altri Paesi	Totale	In Paesi CEE ed altri	Solo in Paesi CEE	Solo in altri Paesi	Totale

Tavola 6 - Imprese artigiane per classe di addetti, sezione, sottosezione, divisione, gruppo di attività economica e tipo di comune

ATTIVITÀ ECONOMICHE TIPO DI COMUNE	CLASSI DI ADDETTI								Totale imprese artigiane	Totale imprese	% imprese artigiane sul totale imprese
	1	2	3	4	5	6 - 9	10 e più				

Tavola 7 - Addetti alle imprese artigiane per classe di addetti e sezione, sottosezione, divisione e gruppo di attività economica

ATTIVITÀ ECONOMICHE	CLASSI DI ADDETTI								Totale addetti alle imprese artigiane	Totale addetti	% addetti imprese artigiane sul totale addetti imprese
	1	2	3	4	5	6 - 9	10 e più				

Le istituzioni

Tavola 8 - Istituzioni e unità locali dipendenti secondo la diffusione territoriale per forma istituzionale e tipo di comune

FORME ISTITUZIONALI TIPO DI COMUNE	ISTITUZIONI A DIFFUSIONE									
	COMUNALE		PROVINCIALE		REGIONALE		NAZIONALE		TOTALE	
	DI CUI PLURILOCALIZZATE									
	Istituzioni	Unità locali	Istituzioni	Unità locali	Istituzioni	Unità locali	Istituzioni	Unità locali	Istituzioni	Unità locali

Tavola 9 - Istituzioni e addetti secondo il numero di unità locali per forma istituzionale e tipo di comune

FORME ISTITUZIONALI TIPO DI COMUNE	ISTITUZIONI PLURILOCALIZZATE CON UNITÀ LOCALI											
	ISTITUZIONI UNILOCALIZZATE		2		3		4		5 E PIÙ		TOTALE	
	N.	Addetti	N.	Addetti	N.	Addetti	N.	Addetti	N.	Addetti	N.	Addetti

Tavola 10 - Istituzioni e addetti che utilizzano attrezzature informatiche, beni capitali in leasing, che sono consorziate o associate con altre strutture (imprese o istituzioni) per forma istituzionale e tipo di comune

FORME ISTITUZIONALI TIPO DI COMUNE	TOTALE		CON UTILIZZO DI ATTREZZATURE INFORMATICHE		CON UTILIZZO DI BENI CAPITALI IN LEASING		CONSORZIATE O ASSOCIATE TEMPORANEAMENTE	
	N.	Addetti	N.	Addetti	N.	Addetti	N.	Addetti

Le unità locali

Tavola 11 - Unità locali delle imprese e delle istituzioni per classe di addetti, sezione, sottosezione, divisione, gruppo di attività economica e tipo di comune

ATTIVITÀ ECONOMICHE TIPO DI COMUNE	CLASSI DI ADDETTI										Unità locali senza addetti	Totale
	1	2	3 - 5	6 - 9	10 - 19	20 - 49	50 - 99	100 - 199	200 - 499	500 - 999		

Tavola 12 - Addetti alle unità locali delle imprese e delle istituzioni per classe di addetti, sezione, sottosezione, divisione, gruppo di attività economica e tipo di comune

ATTIVITÀ ECONOMICHE TIPO DI COMUNE	CLASSI DI ADDETTI										Totale
	1	2	3 - 5	6 - 9	10 - 19	20 - 49	50 - 99	100 - 199	200 - 499	500 - 999	

Tavola 13 - Unità locali delle imprese e delle istituzioni per tipo di unità locale, sezione, sottosezione, divisione e gruppo di attività economica, classe di addetti e tipo di comune

ATTIVITÀ ECONOMICHE CLASSI DI ADDETTI TIPO DI COMUNE	UNITÀ LOCALI								
	OPERATIVE DELLE			AMMINISTRATIVO/GESTIONALI DELLE			TOTALE		
	Imprese	Istituzioni	Totale	Imprese	Istituzioni	Totale	Imprese	Istituzioni	Totale

Tavola 14 - Addetti alle unità locali delle imprese e delle istituzioni per tipo di unità locale, sezione, sottosezione, divisione e gruppo di attività economica, classe di addetti e tipo di comune

ATTIVITÀ ECONOMICHE CLASSI DI ADDETTI TIPO DI COMUNE	ADDETTI ALLE UNITÀ LOCALI								
	OPERATIVE DELLE			AMMINISTRATIVO/GESTIONALI DELLE			TOTALE		
	Imprese	Istituzioni	Totale	Imprese	Istituzioni	Totale	Imprese	Istituzioni	Totale

Tavola 15 - Unità locali dipendenti da imprese e istituzioni plurilocalizzate e relativi addetti secondo la provincia della sede d'impresa o d'istituzione

PROVINCE SEDI DI IMPRESA O DI ISTITUZIONE	UNITÀ LOCALI DELLE IMPRESE						UNITÀ LOCALI DELLE ISTITUZIONI		TOTALE	
	INDUSTRIALI		DEI SERVIZI		TOTALE		N.	Addetti	N.	Addetti
	N.	Addetti	N.	Addetti	N.	Addetti				

Tavola 16 - Unità locali delle imprese e delle istituzioni e relativi addetti per classe di superficie coperta, sezione, sottosezione, divisione e gruppo di attività economica, classe di addetti e tipo di comune

ATTIVITÀ ECONOMICHE CLASSI DI ADDETTI TIPO DI COMUNE	CLASSI DI SUPERFICIE COPERTA (mq)										UNITÀ LOCALI CON SUPERFICIE NON INDICATA	
	1 - 50		51 - 100		101 - 200		201 - 500		501 E PIÙ			
	N.	Addetti	N.	Addetti	N.	Addetti	N.	Addetti	N.	Addetti	N.	Addetti

Tavola 17 - Unità locali delle imprese e delle istituzioni e relativa superficie coperta per classe di superficie, sezione, sottosezione, divisione e gruppo di attività economica, classe di addetti e tipo di comune

ATTIVITÀ ECONOMICHE CLASSI DI ADDETTI TIPO DI COMUNE	CLASSI DI SUPERFICIE COPERTA (mq)						TOTALE		Unità locali con superfic- ie non indicata		
	1 - 50		51 - 100		101 - 200					201 - 500	
	N.	Superficie	N.	Superficie	N.	Superficie	N.	Superficie		N.	Superficie

Tavola 18 - Unità locali delle imprese e delle istituzioni e relativi addetti per classe di superficie non coperta, sezione, sottosezione, divisione e gruppo di attività economica, classe di addetti e tipo di comune

ATTIVITÀ ECONOMICHE CLASSI DI ADDETTI TIPO DI COMUNE	CLASSI DI SUPERFICIE NON COPERTA (mq)										UNITÀ LOCALI CON SUPERFICIE NON INDICATA	
	1 - 50		51 - 100		101 - 200		201 - 500		501 E PIÙ			
	N.	Addetti	N.	Addetti	N.	Addetti	N.	Addetti	N.	Addetti	N.	Addetti

Tavola 19 - Unità locali delle imprese e delle istituzioni e relativa superficie non coperta per classe di superficie, sezione, sottosezione, divisione e gruppo di attività economica, classe di addetti e tipo di comune

ATTIVITÀ ECONOMICHE CLASSI DI ADDETTI TIPO DI COMUNE	CLASSI DI SUPERFICIE NON COPERTA (mq)						TOTALE		Unità locali con superfic- ie non indicata		
	1 - 50		51 - 100		101 - 200					201 - 500	
	N.	Superficie	N.	Superficie	N.	Superficie	N.	Superficie		N.	Superficie

Tavola 20 - Mezzi di trasporto in dotazione alle unità locali delle imprese e delle istituzioni per tipo, sezione, sottosezione, divisione e gruppo di attività economica, classe di addetti e tipo di comune

ATTIVITÀ ECONOMICHE CLASSI DI ADDETTI TIPO DI COMUNE	MOTOVEICOLI		AUTOVETTURE		AUTOBUS		AUTOCARRI		RIMORCHI SEMIRI- MORCHI E MOTRICI		AUTOVEICOLI PER USI SPECIALI O PER TRASPORTI SPECIFICI		Unità locali con mezzi di trasporto non indicati
	Unità locali	N.	Unità locali	N.	Unità locali	N.	Unità locali	N.	Unità locali	N.	Unità locali	N.	

Tavola 21 - Addetti alle unità locali delle imprese e delle istituzioni per tipo di rapporto di lavoro e forma giuridica o istituzionale

FORME GIURIDICHE O ISTITUZIONALI	DIPENDENTI										PERSONALE VOLONTARIO		
	Indipendenti	ALLE UNITÀ LOCALI DELLE IMPRESE			ALLE UNITÀ LOCALI DELLE ISTITUZIONI			TOTALE ADDETTI			PERSONALE VOLONTARIO		
		Totale	Di cui part- time	Di cui con contratto formazione lavoro	Totale	Di cui part- time	Di cui con contratto formazione lavoro	In com- plesso	Di cui part- time	Di cui con contratto formazione lavoro	Alle unità locali delle imprese	Alle unità locali delle istituzioni	
MASCHI E FEMMINE													
MASCHI													
FEMMINE													

Tavola 22 - Unità locali dipendenti da imprese la cui sede è fuori provincia per sezione, sottosezione, divisione e gruppo di attività economica, classe di addetti e tipo di comune

ATTIVITÀ ECONOMICHE CLASSI DI ADDETTI TIPO DI COMUNE	SEDE D'IMPRESA IN ALTRA REGIONE										Totale	Totale	Totale	Totale	% unità lo- cality locali fuori regione	
	Sede d'im- presa nella stessa re- gione	CONFINANTE			NON CONFINANTE			Totale	Totale	Totale						Totale
		Stessa ripar- tizione geo- grafica	Diversa ripar- tizione geo- grafica	Totale	Stessa ripar- tizione geo- grafica	Diversa ripar- tizione geo- grafica	Totale									

Tavola 23 - Addetti alle unità locali dipendenti da imprese la cui sede è fuori provincia per sezione, sottosezione, divisione e gruppo di attività economica, classe di addetti e tipo di comune

ATTIVITÀ ECONOMICHE CLASSI DI ADDETTI TIPO DI COMUNE	SEDE D'IMPRESA IN ALTRA REGIONE										Totale	Totale	Totale	Totale ad- detti unità lo- cality locali con sede fuori regione	% addetti alle unità lo- cality locali con sede fuori regione	
	Sede d'im- presa nella stessa re- gione	CONFINANTE			NON CONFINANTE			Totale	Totale	Totale						Totale
		Stessa ripar- tizione geo- grafica	Diversa ripar- tizione geo- grafica	Totale	Stessa ripar- tizione geo- grafica	Diversa ripar- tizione geo- grafica	Totale									

Tavola 24 - Unità locali delle imprese e superficie coperta per classe di superficie, sezione, sottosezione e divisione di attività economica, classe di addetti e tipo di comune

ATTIVITÀ ECONOMICHE CLASSI DI ADDETTI TIPO DI COMUNE	CLASSI DI SUPERFICIE COPERTA (mq)										TOTALE		Unità locali con super- ficie non indicata
	1 - 50		51 - 100		101 - 200		201 - 500		501 E PIÙ		TOTALE		
	N.	Superficie	N.	Superficie	N.	Superficie	N.	Superficie	N.	Superficie	N.	Superficie	

Tavola 25 - Unità locali operative del commercio fisso al minuto e addetti per classe di superficie di vendita, divisione, gruppo e classe di attività economica, classe di addetti e tipo di comune

ATTIVITÀ ECONOMICHE CLASSI DI ADDETTI TIPO DI COMUNE	CLASSI DI SUPERFICIE DI VENDITA (mq)										UNITÀ LOCALI CON SUPERFICIE NON INDICATA	
	1 - 50		51 - 100		101 - 200		201 - 400		401 E PIÙ		N.	Addetti
	N.	Addetti	N.	Addetti	N.	Addetti	N.	Addetti	N.	Addetti		

Tavola 26 - Unità locali operative del commercio fisso al minuto e superficie per classe di superficie di vendita, divisione, gruppo e classe di attività economica, classe di addetti e tipo di comune

ATTIVITÀ ECONOMICHE CLASSI DI ADDETTI TIPO DI COMUNE	CLASSI DI SUPERFICIE DI VENDITA (mq)										TOTALE		Unità locali con super- ficie non indicata
	1 - 50		51 - 100		101 - 200		201 - 400		401 E PIÙ		N.	Superficie	
	N.	Superficie	N.	Superficie	N.	Superficie	N.	Superficie	N.	Superficie			

Tavola 27 - Unità locali artigiane per classe di addetti, sezione, sottosezione, divisione, gruppo di attività economica e tipo di comune

ATTIVITÀ ECONOMICHE TIPO DI COMUNE	CLASSI DI ADDETTI								Totale unità locali arti- giane	Totale unità locali	% unità lo- cali artigiane sul totale unità locali
	0 - 1	2	3	4	5	6 - 9	10 e più				

Tavola 28 - Addetti alle unità locali artigiane per classe di addetti, sezione, sottosezione, divisione, gruppo di attività economica e tipo di comune

ATTIVITÀ ECONOMICHE TIPO DI COMUNE	CLASSI DI ADDETTI								Totale ad- detti artigiani	Totale ad- detti	% addetti ar- tigiani sul to- tale addetti
	1	2	3	4	5	6 - 9	10 e più				

Tavola 29 - Unità locali delle istituzioni e superficie coperta per classe di superficie, sezione, sottosezione e divisione di attività economica, classe di addetti e tipo di comune

ATTIVITÀ ECONOMICHE CLASSI DI ADDETTI TIPO DI COMUNE	CLASSI DI SUPERFICIE COPERTA (mq)										TOTALE		Unità locali con super- ficie non indicata
	1 - 50		51 - 100		101 - 200		201 - 500		501 E PIÙ		N.	Superficie	
	N.	Superficie	N.	Superficie	N.	Superficie	N.	Superficie	N.	Superficie			

Tavola 30 - Unità locali delle istituzioni e addetti per classe di superficie coperta, forma istituzionale e tipo di comune

FORME ISTITUZIONALI TIPO DI COMUNE	CLASSI DI SUPERFICIE COPERTA (mq)										UNITÀ LOCALI CON SUPERFICIE NON INDICATA	
	1 - 50		51 - 100		101 - 200		201 - 500		501 E PIÙ			
	N.	Addetti	N.	Addetti	N.	Addetti	N.	Addetti	N.	Addetti	N.	Addetti

Tavola 31 - Unità locali delle istituzioni e superficie coperta per classe di superficie, forma istituzionale e tipo di comune

FORME ISTITUZIONALI TIPO DI COMUNE	CLASSI DI SUPERFICIE COPERTA (mq)						TOTALE		Unità locali con super- ficie non indicata		
	1 - 50		51 - 100		101 - 200					201 - 500	
	N.	Superficie	N.	Superficie	N.	Superficie	N.	Superficie		N.	Superficie

Tavola 32 - Mezzi di trasporto in dotazione alle unità locali delle istituzioni per tipo, forma istituzionale e tipo di comune

FORME ISTITUZIONALI TIPO DI COMUNE	MOTOVEICOLI	AUTOVETTURE	AUTOBUS	AUTOCARRI	RIMORCHI SEMIRI- MORCHI E MOTRICI	AUTOVEICOLI PER USI SPECIALI O PER TRASPORTI SPECIFICI	N. Unità locali con mezzi di trasporto non indicati
	Unità locali	N. Unità locali	N. Unità locali	N. Unità locali	N. Unità locali	N. Unità locali	

DATI COMUNALI

Tavola 33 - Imprese, istituzioni, unità locali e addetti per comune, sezione e sottosezione di attività economica

ATTIVITÀ ECONOMICHE	TOTALE PROVINCIA				COMUNE DI				COMUNE DI			
	IMPRESE E ISTITU- ZIONI		UNITÀ LOCALI DELLE IMPRESE E DELLE ISTITUZIONI		IMPRESE E ISTITU- ZIONI		UNITÀ LOCALI DELLE IMPRESE E DELLE ISTITUZIONI		IMPRESE E ISTITU- ZIONI		UNITÀ LOCALI DELLE IMPRESE E DELLE ISTITUZIONI	
	N.	Addetti	N.	Addetti	N.	Addetti	N.	Addetti	N.	Addetti	N.	Addetti

Tavola 34 - Imprese, istituzioni, unità locali e addetti nel comune capoluogo di provincia e nei comuni con oltre 40.000 abitanti per sezione di censimento e per sezione, sottosezione, divisione, gruppo di attività economica e classe di addetti

ATTIVITÀ ECONOMICHE CLASSI DI ADDETTI	COMUNE DI				SEZ. 1				SEZ.			
	Imprese e isti- tuzioni		UNITÀ LOCALI		Imprese e isti- tuzioni		UNITÀ LOCALI		Imprese e isti- tuzioni		UNITÀ LOCALI	
	N.	Addetti	N.	Addetti	N.	Addetti	N.	Addetti	N.	Addetti	N.	Addetti

Tavola 35 - Imprese, unità locali e addetti nel comune capoluogo di provincia e nei comuni con oltre 40.000 abitanti per sezione di censimento e per sezione, sottosezione, divisione, gruppo di attività economica e classe di addetti

ATTIVITÀ ECONOMICHE CLASSI DI ADDETTI	COMUNE DI			SEZ. 1			SEZ. 2			SEZ. ...		
	UNITÀ LOCALI			UNITÀ LOCALI			UNITÀ LOCALI			UNITÀ LOCALI		
	Imprese	N.	Addetti	Imprese	N.	Addetti	Imprese	N.	Addetti	Imprese	N.	Addetti

Tavola 36 - Istituzioni, unità locali e addetti nel comune capoluogo di provincia e nei comuni con oltre 40.000 abitanti per sezione di censimento e per sezione, sottosezione, divisione, gruppo di attività economica e classe di addetti

ATTIVITÀ ECONOMICHE CLASSI DI ADDETTI	COMUNE DI			SEZ. 1			SEZ. 2			SEZ. ...		
	UNITÀ LOCALI			UNITÀ LOCALI			UNITÀ LOCALI			UNITÀ LOCALI		
	Istituzioni	N.	Addetti	Istituzioni	N.	Addetti	Istituzioni	N.	Addetti	Istituzioni	N.	Addetti

Tavola 37 - Unità locali e addetti secondo la diffusione territoriale della sede di impresa e di istituzione per comune

COMUNI SEDE DELLE UNITÀ LOCALI	UNITÀ LOCALI E ADDETTI DI									
	IMPRESE E ISTITUZIONI PLURILOCALIZZATE CON SEDE									
				IN ALTRA REGIONE						
	Totale	Imprese e istituzioni unilocalizzate	Nello stesso comune	Fuori comune nella stessa provincia	Fuori provincia nella stessa regione	Nord	Centro	Mezzogiorno	Totale	Totale
UNITÀ LOCALI										
ADDETTI										

Tavola 38 - Unità locali e addetti secondo la diffusione territoriale della sede di impresa per comune

COMUNI SEDE DELLE UNITÀ LOCALI	UNITÀ LOCALI E ADDETTI DI									
	IMPRESE PLURILOCALIZZATE CON SEDE									
				IN ALTRA REGIONE						
	Totale	Imprese unilocalizzate	Nello stesso comune	Fuori comune nella stessa provincia	Fuori provincia nella stessa regione	Nord	Centro	Mezzogiorno	Totale	Totale
UNITÀ LOCALI										
ADDETTI										

Tavola 39 - Unità locali e addetti secondo la diffusione territoriale della sede di istituzione per comune

COMUNI SEDE DELLE UNITÀ LOCALI	UNITÀ LOCALI E ADDETTI DI										
	ISTITUZIONI PLURILocalizzate CON SEDE										
	Totale	Istituzioni unilocalizzate	Nello stesso comune	Fuori comune nella stessa provincia	Fuori provincia nella stessa regione	IN ALTRA REGIONE				Totale	Totale
						Nord	Centro	Mezzogiorno	Totale		
UNITÀ LOCALI											
ADDETTI											

Tavola 40 - Unità locali delle imprese e delle istituzioni per comune, classe di addetti, sezione e sottosezione di attività economica

ATTIVITÀ ECONOMICHE	CLASSI DI ADDETTI											Totale
	0 - 1	2	3 - 5	6 - 9	10 - 19	20 - 49	50 - 99	100 - 199	200 - 499	500 - 999	1000 e più	
COMUNE DI												

Tavola 41 - Addetti alle unità locali delle imprese e delle istituzioni per comune, classe di addetti, sezione e sottosezione di attività economica

ATTIVITÀ ECONOMICHE	CLASSI DI ADDETTI											Totale
	1	2	3 - 5	6 - 9	10 - 19	20 - 49	50 - 99	100 - 199	200 - 499	500 - 999	1000 e più	
COMUNE DI												

B - QUALIFICHE PROFESSIONALI DEGLI ADDETTI ALLE ISTITUZIONI

DIRIGENTI E ASSIMILATI

Dirigente generale, superiore, I dirigente, livelli IX, X e XI comparto sanitario (area amministrativa, tecnologica e sanitaria), livelli I, II, III comparto ricerca, livelli X e IX comparto enti locali (II e I qualifica dirigenziale), livello X comparto enti pubblici non economici, magistrati, professori universitari (ordinari ed incaricati) I e II fascia, segretari 1/A, 1/B, II classe.

Per gli appartenenti alle FF.AA. e corpi assimilati sono da considerarsi come dirigenti gli ufficiali con grado superiore a quello di tenente colonnello.

DIRETTIVI E ASSIMILATI

Analisti capo di progetto di ricerca, esperti di procedure, capi sala grandi sistemi, coordinatori dell'ispettorato del lavoro, per la politica dell'impiego del settore privato, direttori amministrativi, amministrativi contabili, didattici, ecologi direttori coordinatori, presidi, segretari comunali, specialisti di cooperazione internazionale coordinatori, direttivi ruolo a esaurimento.

Per gli appartenenti alle FF.AA. e corpi assimilati: tenente colonnello e maggiore.

FUNZIONARI E ASSIMILATI

Aiuto regista, analista di organizzazione, di procedura, di progetto di ricerca, di sistema, economico finanziario, archeologo, architetto direttore, archivistica di Stato ricercatore storico scientifico, bibliotecario, biologo, direttore, capitano di lungo corso padrone marittimo di I classe, capo sala macchine esperto, cartografo direttore, collaboratore tecnico enti di ricerca IV livello (ex specialista tecnico enti di ricerca, ex specialista tecnico statistico), conservatore di archivio notarile, direttore chimico, di area pedagogica, di istituto penitenziario, di servizio sociale, farmacista, fisico, medico, medico veterinario, docenti di conservatori, ecologo direttore, esperto cripto analista, in criminologia clinica, funzionario agrario, di amministrazione enti di ricerca IV livello (ex funzionario capo, ex esperto di amministrazione), amministrativo contabile, dell'ispettorato del lavoro, di biblioteca, di cancelleria, di elaborazione dati, di ufficio tecnico, per la politica dell'impiego nel settore privato, statistico, tributario, tecnico, U.n.e.p., geologo direttore, ingegnere direttore, investigatore di incidenti aerei, ispettore, della circolazione aerea e dell'assistenza volo, di produzione tecnico artistico, di volo, per le società fiduciarie e di revisione, psicologo coordinatore, redattore capo, revisore interprete traduttore, storico dell'arte.

Per gli appartenenti alle FF.AA. e corpi assimilati: capitano e tenente.

COLLABORATORI E ASSIMILATI

Analista, cripto/T.L.C., architetto, assistente sociale coordinatore, biologo, capitano di lungo corso, aspirante a C.L.C., capo addetto al traffico aereo, di centro stampa, di sala macchine, tecnico, cartografo, chimico, collaboratore agrario, amministrativo, amministrativo contabile, archeologo, bibliotecario, dell'ispettorato del lavoro, di cancelleria, di elaborazione dati, di istituto penitenziario, di ufficio tecnico, direttore di mensa e/o casa, economico finanziario, per la politica dell'impiego nel settore privato, professionale, statistico, storico dell'arte, tributario, tecnico, U.n.e.p., docente scuole secondarie II e I grado, ecologo, farmacista, fisico, funzionario di amministrazione enti di ricerca (ex funzionario amministrativo), geologo, medico veterinario, programmatore di sistema, programmatore esperto, psicologo, redattore, vice conservatore archivio notarile, Vice ispettore di produzione tecnico artistica.

Per gli appartenenti alle FF.AA. e corpi assimilati: sottotenente.

ASSISTENTI E ASSIMILATI

Addetto al traffico aereo, assistente amministrativo, bibliotecario, contabile, dell'ispettorato del lavoro, dei servizi all'estero, del servizio cifra ed intercettazioni, di elaborazione dati, economico finanziario, giudiziario, I.T.P., idrogeotopocartografico, linguistico, per le lavorazioni metalliche, poligrafico, restauratore, sanitario, sociale, socio-sanitario, statistico, tecnico, tecnico dei bagni, di laboratorio analisi, per l'elettronica, per la lavorazione di materiali non metallici, agrario, agrotecnico, della grafica e della pubblicità, delle industrie grafiche, di ricerca e di controllo sanitario, edile, elettromeccanico, fototelecinematografico, motorista, ottico, per l'area elettrica, per l'elettronica industriale, per l'elettrotecnica, per l'energia nucleare, per l'industria mineraria, per la

chimica industriale, per la chimica nucleare, per la lavorazione delle materie plastiche, per la termotecnica, per le lavorazioni farmaceutiche, per le tecnologie alimentari, per le telecomunicazioni, proto, subacqueo, tributario, U.N.E.P., ai servizi informativi dell'impiego nel settore privato, capo cuoco, macellaio, ostetrica, sala, unità operativa, collaboratore socio-assistenziale, di amministrazione (ex assistente amministrativo, consollista), tecnico enti di ricerca V e VI livello (ex specialista tecnico enti di ricerca, ex specialista tecnico statistico, ex collaboratore tecnico enti di ricerca, ex collaboratore tecnico statistico, ex capo tecnico, ex assistente agrario, ex assistente agritecnico, ex assistente tecnico agrario, ex assistente tecnico di laboratorio di analisi, ex assistente tecnico elettrico), comandante, consollista, delegato di spiaggia, dietista, direttore di macchina, docente scuole materne ed elementari, educatore, asilo nido, handicappati, logopedista, maestra scuola materna, odontotecnico capo, ostetrica, padrone marittimo per il traffico di seconda classe, perito di ematologia e immunoematologia, podologo, procedurista di organizzazione, programmatore, di gestione operativa, ragioniere, segretario tecnico di sanità, tecnico capo di radiologia e/o radioterapia, di centro trasfusionale, tecnico capo di anestesia, di rianimazione, di circolazione extracorporea e dialisi, ufficiale di coperta, di macchina, ecologico, vigilatrice penitenziaria sovrintendente.

Per gli appartenenti alle FF.AA. e corpi assimilati: sottufficiali.

OPERATORI E ASSIMILATI

Addetto ai terminali evoluti, ausiliario dei servizi all'estero, aggiustatore meccanico specializzato, apparecchiatore elettronico specializzato, armaiolo specializzato sperimentatore collaudatore al tiro, artificiere esplosivista specializzato, assistente ecologico, autista meccanico specializzato, cabinista, fototelecinematografico, cameriere direttore di sala e di bar, capo addetto ai servizi di vigilanza e custodia, capo operaio, collaudatore elettrico, elettromeccanico, meccanico, ottico, collaudatore per la lavorazione di materiali non metallici, comandante, computista, conduttore specializzato di motori navali, coordinatore di rimessa, cordaio specializzato, cuoco, direttore di macchina, disegnatore specializzato, elettricista specializzato, elettromeccanico specializzato, falegname specializzato, farista capo, fonico fototelecinematografico, fotocompositore specializzato, goniometrista specializzato, guardia di sanità, parco, idraulico specializzato, infermiere professionale, litografo specializzato, marinaio autorizzato al traffico, massochinesifisioterapista, meccanico specializzato grandi motori, missaggista montatore, motorista meccanico specializzato, muratore specializzato, odontotecnico, operatore amministrativo, amministrativo contabile, dell'area pedagogica, di sala macchine, fototelecinematografico, magazzinoiere, socio-sanitario, specializzato di macchine per le lavorazioni metalliche e plastiche, specializzato per l'alimentazione, specializzato per bacino, specializzato per la lavorazione dei profilati e laminati metallici, statistico, subacqueo specializzato, tecnico enti di ricerca (ex operatore specializzato, ex tecnico agrario, ex agente ausiliario di laboratorio tecnico, ex tecnico specializzato di laboratorio, ex addetto ai terminali evoluti, ex tecnico agrario specializzato), tecnico specializzato di laboratorio, tributario, U.N.E.P., specializzato per la lavorazione del vetro d'ottica, pittore specializzato, preparatore farmaceutico specializzato, registratore di dati, saldatore specializzato, sorvegliante di allevamento, stenodattilografo, tecnico agrario specializzato, di anestesia, rianimazione, circolazione extracorporea e dialisi, di centro trasfusionale, di radiologia medica, di radioterapia, telescrivente centralinista specializzato dei servizi della difesa all'estero, centralinista operatore radio specializzato, tipografo compositore specializzato, impressore specializzato, ufficiale di coperta, di macchina, idraulico, vigilatrice penitenziaria vicesovrintendente, vigile urbano, ittico, venatorio, ecc..

Per gli appartenenti alle FF.AA. e corpi assimilati: graduati.

COADIUTORI E ASSIMILATI

Addetto alle macchine ausiliarie, alle unità di acquisizione dati, agente ausiliario balneo-termale, ausiliario di laboratorio tecnico, socio-sanitario, aggiustatore meccanico, ottico, autocabini-
sta fototelecinematografico, apparecchiatore elettronico, applicato, archivistica, armaiolo sperimentatore collaudatore al tiro, artificiere esplosivista, attrezzista dell'area chimicomineraria, autista meccanico, buttero, cameriere, capobarca per il traffico nello Stato, ciniere, coadiutore, conducente di automezzi speciali, conduttore di motori navali, cordaio, dattilografo, dragatore, elettrici-

sta, elettromeccanico, falegname, farista, fotocompositore, fotografo editoriale, goniometrista, idraulico, infermiere generico, legatore, litografo, macellaio, marinaio conduttore, massaggiatore, messo notificatore, muratore, nostromo, operatore di amministrazione, (ex archivista, ex addetto macchine ausiliarie), di macchine per le lavorazioni metalliche e plastiche, di magazzino, per l'alimentazione, per la lavorazione dei profilati e laminati metallici, per le lavorazioni motoristiche e meccaniche, pittore, prelevatore di analisi, puericultrice, saldatore, sorvegliante idraulico, tecnico agrario, telefonista, telescrivente, operatore radio, tipografo compositore, impressore, vigilatrice penitenziaria.

ADDETTI AI SERVIZI AUSILIARI E ASSIMILATI

Addetto alla ristorazione, alle attrezzature e pulizie, alle lavorazioni, (operaio), alle lavorazioni agrarie, alle pulizie, ai servizi ausiliari e di anticamera (commesso, usciere), ai servizi di portierato e custodia, ai servizi, di vigilanza, aggiustatore, ausiliario socio-sanitario, bidello, conducente di mezzi, disinfettore, marinaio, necroforo, sguattero.

**C - TABELLE DI RAGGUAGLIO TRA LE CLASSIFICAZIONI DELLE ATTIVITÀ
ECONOMICHE ADOTTATE PER I CENSIMENTI DEL 1991, 1981 E 1971**

C1 – Tabella di ragguglio tra la classificazione delle attività economiche 1991 e 1981 per gruppo di attività (applicata alla Tav. 1.5).

1991	1981	1991	1981	1991	1981	1991	1981	1991	1981
010	0132	155	4212	177	4363	251	482	294	3221
010	0416	156	0415	181	4531	252	483	295	323
010	0417	156	0433	182	4422	261	247	295	324
010	0439	156	0434	182	4532	262	2481	295	3251
010	044	156	416	182	4533	262	2482	295	3252
010	045	156	418	182	4534	262	2484	295	327
020	0201	157	0436	182	4535	263	2483	296	3167
020	0202	157	422	182	4536	264	241	296	3288
020	0203	158	0429	182	4537	265	2421	297	3164
050	0311	158	417	182	4538	265	2422	297	346
050	0312	158	419	182	4539	265	2423	300	3301
050	0321	158	420	182	454	266	243	311	342
050	0322	158	4211	183	456	267	245	312	-
101	111	158	4231	191	441	268	244	313	341
102	-	158	4232	192	4421	268	246	314	3433
103	-	158	4233	193	451	271	221	315	347
111	131	158	4234	193	452	272	222	316	3431
111	132	158	4235	201	461	273	223	316	3432
111	133	159	0418	202	462	273	2242	316	3434
112	134	159	0427	203	4631	274	2241	316	3481
120	150	159	0428	203	4632	274	2241	316	3481
131	211	159	0428	204	464	275	311	316	3482
132	212	159	0432	205	465	281	3141	321	3454
141	2311	159	424	205	4661	281	3142	322	3442
141	2313	159	425	205	4662	282	315	322	3483
141	2315	159	427	211	471	283	-	323	3451
142	2314	159	428	212	472	284	312	331	3443
143	232	160	0438	221	474	284	3133	331	372
144	233	160	429	222	473	285	3135	332	3441
145	2312	171	4312	223	3452	285	3136	332	371
145	239	171	4313	223	4931	286	3161	333	3453
151	0423	171	4321	231	120	286	3162	334	373
151	0431	171	4331	232	140	286	3222	335	374
151	0437	171	4341	233	-	287	3131	341	351
151	412	171	4342	241	251	287	3132	342	352
151	4311	171	4351	241	2561	287	3134	343	353
152	0435	172	4314	242	2568	287	3163	351	361
152	415	172	4315	243	255	287	3166	351	4633
152	4236	172	4322	244	257	287	3168	352	362
153	0414	172	4323	245	258	287	3191	353	364
153	0426	172	4332	245	2592	291	326	354	363
153	414	172	4343	246	2562	291	3281	355	365
154	0411	172	4344	246	2563	291	3282	361	3165
154	0421	172	4352	246	2564	291	3283	361	467
154	0422	172	4353	246	2565	291	3286	362	4911
154	411	173	437	246	2566	292	3253	362	4912
155	0412	174	455	246	2567	292	3284	363	492
155	0413	175	438	246	2591	292	3285	364	4943
155	0424	175	439	246	2593	292	3287	365	4941
155	0425	176	4362	247	260	292	3289	365	4942
155	413	177	4361	251	4811	293	3192	366	4663
155	413	177	4361	251	4812	293	321	366	495

C1 segue – Tabella di ragguglio tra la classificazione delle attività economiche 1991 e 1981 per gruppo di attività (applicata alla Tav. 1.5).

1991	1981	1991	1981	1991	1981	1991	1981	1991	1981
371	-	514	619	524	6484	652	8133	801	9324
372	-	515	6113	524	6485	652	8134	801	934
401	161	515	6116	524	6486	660	821	802	9322
402	162	515	612	524	6487	660	822	802	9323
403	163	515	613	524	649	660	823	802	9325
410	170	515	6152	524	6514	671	831	802	9326
451	5012	515	6157	524	6531	672	832	802	933
452	5011	515	621	524	6532	701	833	803	931
452	502	515	622	524	6533	702	834	804	935
453	503	516	6141	524	6534	703	-	804	936
454	504	516	6142	524	6535	711	844	851	951
455	-	516	6143	524	654	712	845	851	9521
501	6147	516	6144	525	655	713	841	851	9523
501	6511	516	6145	526	-	713	842	851	9524
502	6711	516	6146	527	672	713	843	851	9525
502	6712	516	6179	527	673	713	847	851	9527
503	6513	517	6182	527	674	714	846	851	9528
504	6512	517	6182	527	675	721	8393	851	9529
504	6713	521	6424	527	675	722	-	851	953
505	652	521	6561	551	665	723	-	851	954
511	631	521	6562	552	666	724	-	851	955
511	632	522	6411	552	667	725	3302	851	956
511	633	522	6412	553	661	726	-	852	961
511	634	522	6413	554	662	731	9401	853	962
511	635	522	6414	555	664	732	9402	853	921
511	636	522	6415	601	710	741	8135	900	922
511	637	522	6416	602	721	741	835	900	963
511	638	522	6417	602	722	741	836	911	964
511	639	522	6418	602	723	741	8391	911	965
512	6111	522	6419	602	725	741	8392	912	966
512	6112	522	6421	603	724	742	8371	913	967
512	6114	522	6422	611	741	742	9832	913	968
512	6115	522	6423	611	742	743	8372	913	4932
512	6117	523	643	612	730	744	838	921	972
512	6118	523	6441	621	750	745	-	921	973
512	6119	523	6442	622	-	746	8399	922	974
513	6171	523	6443	623	-	747	923	923	975
513	6172	524	6444	631	7721	748	4933	923	976
513	6173	524	6451	631	773	748	496	923	9792
513	6174	524	6452	632	761	748	8394	923	9794
513	6175	524	6453	632	762	748	8395	923	-
513	6176	524	6454	632	763	748	8396	924	977
513	6177	524	6455	632	764	748	8397	925	978
513	6178	524	6456	633	771	748	8398	926	9791
514	6151	524	6457	634	7722	748	9831	927	9793
514	6153	524	6461	641	7901	750	912	930	9522
514	6154	524	6462	641	7902	750	911	930	9526
514	6155	524	6462	641	7902	750	911	930	981
514	6156	524	6471	642	7903	750	913	930	982
514	6158	524	6471	642	7903	750	913	930	984
514	6159	524	6472	651	811	750	914	930	
514	616	524	6472	651	811	750	914	930	
514	6181	524	6481	651	812	750	915	930	
514	6183	524	6482	652	8131	750	919	930	
514	6184	524	6483	652	8132	801	9321	930	

C2 - Tabella di composizione dei macro-settori economici secondo i codici di attività economica 1971, 1981 e 1991 (applicata alle Tavole 1.1, 1.3, 1.4, 1.6, 1.8 e 1.9).

ATTIVITÀ	1971	1981	1991
AGRICOLTURA	103, 105, 10604/11/12/13/14, 30306	02, 03, 0132, 0416, 0417, 0439, 044, 045	01, 02, 05
ESTRATTIVE	2	11, 13, 15, 21, 23	10, 11, 12, 13, 14
MANIFATTURIERA	3 (escluso 30306, 30503, 31050/1/2/ 4/5, 31059/31060, 31801/2/3) 106 (escluso 10604, 10611/12/13/14) 40202, 50202	12, 14 22, 24, 25, 26 da 31 a 37 (escluso 3302) da 41 a 49 (escluso 4932, 4933, 496) 041 (escluso 0416, 0417) 042, 043 (escluso 0439)	da 15 a 37
ENERGIA	5 (escluso 50202)	16, 17	40, 41
COSTRUZIONI	4 (escluso 40202)	50	45
COMMERCIO	601, 602, 603, 60401, 31050/1/2/5/9, 31060, 30503	61, 62, 63, 64, 65, 67	50, 51, 52
ALBERGHI E PUBBLICI ESERCIZI	606, 70103	66	55
TRASPORTI E TELECOMUNICAZIONI	7 (escluso 70103, 70304, 60405)	71, 72, 73, 74, 75, 76, 77, 79	60, 61, 62, 63, 64
CREDITO E ASSICURAZIONI	801, 802, 803 (escluso 80301)	81 (escluso 8135), 82, 831, 832	65, 66, 67
SERVIZI E PUBBLICA AMMINISTRAZIONE	ATTIVITÀ RESIDUE	ATTIVITÀ RESIDUE	ATTIVITÀ RESIDUE

C3 – Ampliamento del campo di osservazione del Censimento 1991 rispetto ai precedenti Censimenti

DESCRIZIONE DELLE ATTIVITÀ	CENSIMENTO 1981	CENSIMENTO 1991
	Codici delle attività non censite nel 1971 (1)	Codici delle attività non censite nel 1981 (2)
SERVIZI ALLE IMPRESE		
Studi tecnici e affini	837.1	
Servizi di vigilanza e investigazione	839.9	
Consulenze legali	835.0	
Contabilità, consulenza fiscale, revisione conti	836.0	
PUBBLICA AMMINISTRAZIONE E DIFESA-SERVIZI PUBBLICI E PRIVATI		
Organi costituzionali-amministrazione pubblica e locale	911.0	
Amministrazione della giustizia	(3) 912.1	
Sicurezza sociale obbligatoria	919.0	
Istruzione universitaria	931.0	
Istruzione primaria e secondaria	932.0	
Scuole di formazione e perfezionamento professionale	933.0	
Istruzione di grado preparatorio	934.0	
Ricerca e sviluppo	940.0	
Servizi sanitari (con ricovero)	951.0	
Ambulatori e poliambulatori pubblici	952.1	
Stabilimenti idropinici ed idrotermali pubblici	952.2	
Centri di igiene mentale pubblici	952.3	
Laboratori di igiene e profilassi pubblici	952.4	
Altre istituzioni sanitarie pubbliche	952.5	
Laboratori di analisi cliniche, privati	952.7	
Studi di radiologia e radioterapia privati	952.8	
Altre istituzioni sanitarie, private	952.9	
Studi di medici privati	953.0	
Studi dentistici	954.0	
Servizi veterinari	956.0	
Assistenza sociale (senza ricovero)	961.0	
Assistenza sociale (con ricovero)	962.0	
Organizzazioni economiche ed associazione professionali	963.0	
Organizzazioni sindacali dei datori di lavoro	964.0	
Organizzazioni sindacali dei lavoratori ed altre organizzazioni sindacali	965.0	
Enti ed associazioni turistiche (escluse le agenzie di viaggio)	967.0	
Servizi sociali non altrove classificati	968.0	
Biblioteche, musei, giardini botanici e zoologici	977.0	
Enti ed organizzazioni sportive	978.1	
Installazioni sportive delle amministrazioni pubbliche	978.2	
Installazioni sportive di istituzioni private	978.3	
Altri servizi personali non altrove classificati	984.2	
Difesa nazionale		(4) 75.22.0
Amministrazione della giustizia		(5) 75.23.0
Attività dei vigili del fuoco		75.25.0
Ospedali psichiatrici giudiziari		85.11.3
Attività professionali paramediche indipendenti		85.14.3

(1) Istat - «Classificazione delle attività economiche» - Metodi e norme n. 8, ed. 1981

(2) Istat - «Classificazione delle attività economiche» - Metodi e norme n. 11, ed. 1991

(3) Con esclusione di tutti i settori di competenza della Direzione Generale degli istituti di prevenzione e di pena

(4) Limitatamente alle sole strutture tecnico-amministrative

(5) Limitatamente a tutti i settori di competenza della Direzione Generale degli istituti di prevenzione e di pena



istat
istituto nazionale di statistica

ISTAT CIS.1

7° CENSIMENTO GENERALE DELL'INDUSTRIA E DEI SERVIZI

21 ottobre 1991
(Legge 9 gennaio 1991, n. 11)

QUESTIONARIO GENERALE

A NUMERO DI CODICE		B SEZIONE DI CENSIMENTO	
Comune		N°	
Provincia		C NUMERO D'ORDINE DEL QUESTIONARIO	
		Provvisorio	
		Definitivo	

Riservato ISTAT	Sezioni compilate			
	I	II	III	IV

CODICE FISCALE DELL'IMPRESA O ISTITUZIONE

Società o istituzione												
Impresa individuale.												

AVVERTENZE

Sono soggette al censimento - e quindi tenute alla compilazione del presente questionario - le imprese, le istituzioni e le unità locali (per le definizioni si rinvia alla «Guida» inserita nel questionario), che esercitano la propria attività, anche se in forma artigianale, nei settori dell'industria, del commercio, dei trasporti e comunicazioni, del credito e assicurazioni e servizi vari sia pubblici che privati, nonché quelle che esplicano la silvicoltura, la pesca e le attività di trasformazione annesse ad aziende agricole.

Per una corretta compilazione del questionario, è necessario leggere attentamente la già citata «Guida»: particolare importanza rivestono il codice fiscale, da indicare in ogni caso (sia per le sedi di impresa o di istituzione che per le singole unità locali), e l'attività esercitata che deve essere precisata con ogni possibile dettaglio.

NOTIZIE INDICATIVE DELL'IMPRESA O ISTITUZIONE

Questo quadro deve essere sempre compilato, da tutte le unità censite, con le notizie relative alla sede unica o centrale (e non all'eventuale sede legale o sociale, fisicamente a se stante, la quale non rientra tra le unità da censire)

RAGIONE SOCIALE O DENOMINAZIONE

1 Via 2 Piazza 3 Località 4 Altro (specificare)

							n. civico			cap		
comune										prov.		

TELEFONO prefisso numero **TELEFAX** prefisso numero **TELEX** numero

ATTENZIONE

Per l'esatta individuazione delle Sezioni del questionario che devono essere compilate occorre stabilire se l'impresa o istituzione è **unilocalizzata** (svolge cioè la propria attività in un'unica Sede) o **plurilocalizzata** (gestisce più unità locali). In quest'ultimo caso si ha un'unità locale principale che si identifica come «Sede centrale» e una o più **unità locali** da essa dipendenti in corrispondenza di stabilimenti, negozi, depositi, filiali, sedi periferiche, ecc.. A seconda quindi del diverso tipo di unità censita, le Sezioni da compilare sono:

sede di impresa (unica o centrale) **SEZ. II + SEZ. III** unità locale di impresa (distinta dalla sede centrale) **SEZ. I + SEZ. III**
sede di istituzione (unica o centrale) **SEZ. II + SEZ. IV** unità locale di istituzione (distinta dalla sede centrale) **SEZ. I + SEZ. IV**

SEZIONE I - NOTIZIE INDICATIVE DELL'UNITÀ LOCALE (italicamente distinta dalla sede centrale)

RAGIONE SOCIALE O DENOMINAZIONE

1 Via 2 Piazza 3 Località 4 Altro (specificare)

							n. civico			cap		
comune										prov.		

TELEFONO prefisso numero **TELEFAX** prefisso numero **TELEX** numero

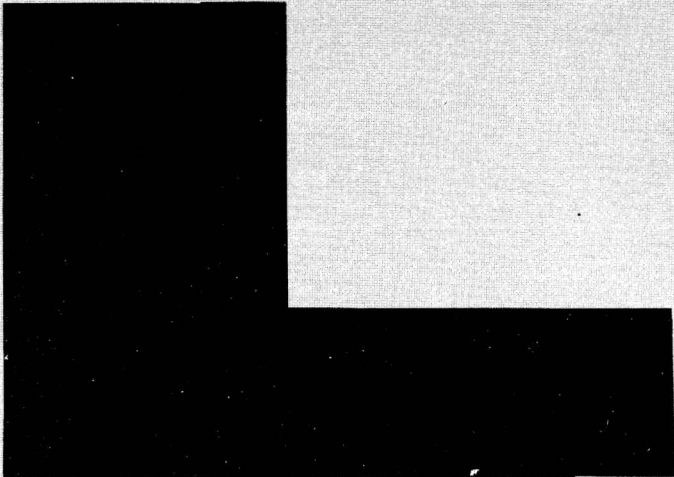

SEGRETO STATISTICO E OBBLIGO DI RISPOSTA

Ai sensi dell'art. 9 della legge 9 gennaio 1991, n. 11, sulle notizie raccolte in occasione del censimento si applicano le disposizioni sul segreto di ufficio e sulla tutela del segreto statistico di cui agli artt. 8 e 9 del Decreto Legislativo 6 settembre 1989, n. 322.

I dati raccolti con il presente questionario non potranno essere diffusi se non in forma aggregata, in modo che non se ne possa trarre alcun riferimento individuale.

Ai sensi dell'art. 10 della legge sopra citata, è fatto obbligo alle persone fisiche ed ai legali rappresentanti delle persone giuridiche, delle amministrazioni, enti ed organismi oggetto del censimento di rispondere con precisione ed esattezza alle domande contenute nel questionario.

Coloro che non forniscano le notizie richieste, ovvero le forniscano scientemente errate o incomplete, sono soggetti alle sanzioni amministrative pecuniarie previste dall'art. 11 del Decreto Legislativo 6 settembre 1989, n. 322 (da lire quattrocentomila a lire quattro milioni, per violazioni da parte di persone fisiche, da lire un milione a lire dieci milioni, per violazioni da parte di enti e società) che verranno applicate con il procedimento ivi previsto.

Il Rilevatore

Data _____ 1991



istat
istituto nazionale di statistica

7° CENSIMENTO GENERALE DELL'INDUSTRIA E DEI SERVIZI

21 ottobre 1991
(Legge 9 gennaio 1991, n. 11)

QUESTIONARIO GENERALE

ISTAT CIS.1

A		NUMERO DI CODICE
Comune		
Provincia		

B		SEZIONE DI CENSIMENTO
N°		
C		NUMERO D'ORDINE DEL QUESTIONARIO
		Provvisorio
		Definitivo

CODICE FISCALE DELL'IMPRESA O ISTITUZIONE

Società o istituzione												
Impresa individuale.												

SEZIONE II - IMPRESA O ISTITUZIONE (non devono rispondere alle notizie riquadrate in rosso le istituzioni dell'Amministrazione Pubblica e le istituzioni sociali private)

1 DIFFUSIONE TERRITORIALE DELL'IMPRESA O ISTITUZIONE
L'impresa o istituzione, oltre all'unità locale censita con il presente questionario, gestisce altre unità locali sul territorio nazionale?
 SI 1 NO 2

2 FORMA GIURIDICA O ISTITUZIONALE

Impresa individuale 01
Società semplice o di fatto 02
Società in nome collettivo 03
Società per azioni 04
Società in accomandita 05
Società a responsabilità limitata 06
Società cooperativa 07
Azienda municipalizzata, provincializzata, regionalizzata 08
Ministero o organo costituzionale 09
Regione 10
Provincia 11
Comune 12
Comunità montana 13
Ente sanitario pubblico 14
Ente di previdenza 15
Ente economico o ente di ricerca 16
Ente di assistenza, culturale, sportivo 17
Associazione riconosciuta o fondazione 18
Associazione non riconosciuta 19
Altra forma (specificare) 20

3 CLASSIFICAZIONE DELL'IMPRESA O ISTITUZIONE
(consultare attentamente la «Guida»)

3.1 Attività esclusiva o principale:

	Riservato ISTAT

3.2 Altre attività:

	Riservato ISTAT

	Riservato ISTAT

	Riservato ISTAT

4 ALTRE NOTIZIE

4.1 L'impresa ha uffici, stabilimenti o depositi all'estero?
 SI 1 NO 2

In caso affermativo specificare:

In Paesi CEE e altri 3
Solo in Paesi CEE 4
Solo in altri Paesi 5

4.2 L'impresa, nell'ambito delle proprie attività, effettua direttamente e abitualmente operazioni di importazione e/o esportazione?
 SI 1 NO 2

In caso affermativo specificare:

	Import.	Esport.
Paesi CEE e altri <input type="checkbox"/> 3	<input type="checkbox"/> 6	
Solo Paesi CEE <input type="checkbox"/> 4	<input type="checkbox"/> 7	
Solo altri Paesi <input type="checkbox"/> 5	<input type="checkbox"/> 8	

4.3 L'impresa è iscritta all'albo delle imprese artigiane?
 SI 1 NO 2

4.4 Tipo di produzione (solo per l'industria)
in serie con lavorazione completamente automatizzata 3
in serie con lavorazione non completamente automatizzata 4
non in serie 5

4.5 L'impresa o istituzione è consorziata o associata temporaneamente con altre strutture (imprese o istituzioni) per lo svolgimento delle proprie attività?
 SI 1 NO 2

4.6 L'impresa o istituzione si avvale di attrezzature informatiche per lo svolgimento delle proprie attività?
 SI 3 NO 4

4.7 L'impresa o istituzione utilizza beni capitali in leasing?
 SI 5 NO 6

Segue Sez. II

5

ELENCO DELLE UNITÀ LOCALI GESTITE DALL'IMPRESA O ISTITUZIONE SUL TERRITORIO NAZIONALE

Per le imprese o istituzioni «unilocalizzate» deve essere indicata al primo rigo (sede centrale) l'unica unità locale gestita. Per le imprese o istituzioni «plurilocalizzate» devono essere elencate tutte le unità locali operative e amministrativo/gestionali dipendenti, compresa quella del presente questionario, ubicate sul territorio nazionale, con i relativi addetti (colonna 7) alla data del censimento avendo cura di elencare innanzitutto la sede centrale di impresa, successivamente tutte le unità locali operative ed infine quelle amministrativo/gestionali.
 Si precisa, inoltre, che occorre indicare dettagliatamente per ciascuna unità locale operativa l'attività esclusiva o principale esercitata, usando i termini tecnici ritenuti più appropriati in modo cioè che si possa individuare la specifica attività svolta. Per le unità locali amministrativo/gestionali deve essere indicata l'attività esclusiva o principale dell'impresa o istituzione riportata al punto 3.1.

N. d'ordine unità locale	Tipo unità locale (a)	Indirizzo dell'unità locale			Via, piazza, N.° (o località) (scrivere stampatello)	Attività esclusiva o principale esercitata nell'unità locale	Addetti alla data del censimento (b)
		Comune	Provincia (sigla)	5			
1	2	3	4	5	6	7	
1	SEDE CENTRALE						
2							
3							
4							
5							
6							
7							
8							
9							
10							
11							
12							
13							
← TOTALE UNITÀ LOCALI						TOTALE ADDETTI →	

Qualora lo spazio non sia sufficiente, compilare e allegare un prospetto analogo avendo cura di riportare il totale delle unità locali e il totale degli addetti sempre nel presente prospetto nelle rispettive caselle indicate dalle frecce.

(a) Per indicare il tipo di unità locale usare la seguente simbologia: O = operative; A = amministrativo/gestionale.
 (b) Nell'indicare il numero degli addetti, tenere presente le istruzioni riportate nel successivo quesito 3 SEZIONE III - UNITÀ LOCALE DELL'IMPRESA o quesito 3 SEZIONE IV - UNITÀ LOCALE DELL'ISTITUZIONE.

Riservato ISTAT	NOTIZIE DELL'IMPRESA		NOTIZIE DELL'UNITÀ LOCALE A CARATTERE COMUNALE (SEZ. I)
	Provincia _____	_ _	Provincia _____
	Comune _____	_ _	Comune _____

SEZIONE III - UNITÀ LOCALE DELL'IMPRESA. Questa sezione deve essere compilata da ogni unità locale dell'impresa sia operativa che amministrativo/gestionale. Se l'unità locale coincide con la sede d'impresa si deve compilare anche la Sezione II (Impresa e Istituzione) del presente questionario. 3

1 TIPO DI UNITÀ LOCALE

1.1. Unità locale operativa 1
 si intende quella unità dove si attua la produzione di beni o la prestazione di servizi, destinabili o non destinabili alla vendita, variamente denominata secondo le consuetudini ed il tipo di attività economica (stabilimento, laboratorio, negozio, officina, ristorante, albergo, bar, ufficio, agenzia, magazzino, studio professionale, abitazione, scuola, ecc.)

1.2. Unità locale amministrativo/gestionale 2
 si intende quella unità, purchè fisicamente e funzionalmente distinta da altra unità locale operativa, costituita dalla sede d'impresa o dagli uffici direttivi, amministrativi e tecnici ove si attuano attività inerenti all'organizzazione, alla gestione finanziaria, alla formazione del personale, alla contabilità, all'elaborazione dati, ecc.

2 CLASSIFICAZIONE DELL'UNITÀ LOCALE
 (leggere attentamente la «Guida»)

2.1 In quale dei seguenti settori l'unità locale svolge la sua attività esclusiva o principale?

Industria 3
 (comprese: la distribuzione di elettricità, gas, acqua, costruzioni, installazione di impianti ed escluse le riparazioni di auto, di motoveicoli, di elettrodomestici e di calzature)

Commercio e pubblici esercizi 4
 (comprese: le riparazioni di auto, di motoveicoli, di elettrodomestici e di calzature)

Altre attività 5
 (trasporti, credito e assicurazioni, altri servizi)

2.2 Attività esclusiva o principale:

_____ Riservato ISTAT

3 ADDETTI ALLA DATA DEL CENSIMENTO
 (Indicare tutto il personale occupato al 21 ottobre 1991 nell'unità locale anche se a tale data risulta assente per servizio, ferie, malattia o sospensione dal lavoro, cassa integrazione, ecc. Le qualifiche previste dai contratti di lavoro, nei diversi settori di attività economica, vanno assimilate alle denominazioni usate nel presente prospetto, secondo le specifiche istruzioni della «Guida». Una stessa persona non può essere indicata in più categorie o in più unità locali).

	Maschi		Totale	di cui a part-time
	1	2		
INDIPENDENTI				
3.1 Imprenditori, titolari, genitori, liberi professionisti, ecc. 01				XXX
3.2 Soci di cooperativa (esclusi i soci semplicemente iscritti o conferenti)..... 02				XXX
3.3 Familiari coadiuvanti 03				XXX
DIPENDENTI				
3.4 Dirigenti 04				
3.5 Direttivi, quadri 05				
3.6 Impiegati 06				
3.7 Categorie speciali (intermedi) 07				
3.8 Capi operai 08				
3.9 Operai specializzati, qualificati, comuni 09				
3.10 Apprendisti 10				
3.11 Altro personale 11				
3.12 TOTALE ADDETTI 12				
3.13 Di cui con «contratto formazione e lavoro» (Legge 863 del 19/12/84) 13				
3.14 PERSONALE VOLONTARIO (Indicare il personale volontario che presta attività anche se a tempo parziale presso l'unità locale) 14				XXX

2.3 Altre attività:

_____ Riservato ISTAT

Prodotti fabbricati (principali) _____

Prodotti venduti (principali) _____

Servizi prestati _____

4 MEZZI DI TRASPORTO SU STRADA IN DOTAZIONE ALL'UNITÀ LOCALE
 (Indicare i mezzi di trasporto sia in proprietà che in leasing; in tutti gli altri casi barrare trasversalmente il quadro)

	Numero
Motoveicoli (a)	1
Autovetture (b) a benzina	2
ad altro tipo di alimentazione	3
Autobus	4
Autocarri con portata utile fino a 1.900 kg.	5
Autocarri con portata utile oltre 1.900 kg	6
Motrici per semirimorchi (c)	7
Autoveicoli per uso speciale (d)	8
Rimorchi e semirimorchi (e)	9

(a) Compresi: motocicli, motocarozzelle, motoleggere, motoveicoli per uso speciale (escluse le biciclette a motore).
 (b) Comprese: le autovetture per il trasporto promiscuo.
 (c) Veicoli destinati al traino e non atti a portare carico utile proprio.
 (d) Autoambulanze, autocisternati, autocarri per carni macellate, per immondizie, autospartineve, autopompe, autoscale, automezzi Radio TV, autobetoniere, ecc.
 (e) Tutti i tipi di rimorchi compresi quelli per uso speciale.

5 AMBIENTE (ai punti 5.2 e 5.4 possono essere fornite più risposte)

5.1 Esistono impianti di abbattimento delle emissioni atmosferiche?

SI 1 NO 2

5.2 In caso affermativo per quale inquinante:

ossidi di zolfo 3
 ossidi di azoto 4
 polveri 5
 altri 6
(specificare)

5.3 Sono utilizzati impianti di depurazione delle acque di scarico?

SI 1 NO 2

5.4 In caso affermativo indicare

Impianto proprio:

biologico 3
 chimico/fisico 4
 altro tipo 5
(specificare)

Impianto consortile:

con pretrattamento 6
 senza pretrattamento 7

5.1 Per impianto di abbattimento delle emissioni atmosferiche si intende qualsiasi apparecchiatura installazione o dispositivo atto alla riduzione delle emissioni all'esterno in atmosfera di sostanze inquinanti, prodotte dagli impianti di combustione, nei processi industriali ecc. I camini non sono considerati impianti di abbattimento.

5.3 Per impianto di depurazione delle acque di scarico si intende una installazione adibita a trattamenti che permettano di eliminare totalmente o parzialmente dalle acque di scarico le sostanze inquinanti.

5.4 Impianto di tipo biologico: la depurazione è effettuata attraverso processo a tanghi attivati e/o filtri percolatori, biodischi, processo anaerobico.

Impianto di tipo chimico-fisico: la depurazione è effettuata attraverso processi di chiariflocculazione e/o assorbimento su carboni attivi, precipitazione di composti inquinanti (metalli pesanti o altri), processi termici (distillazione, incenerimento), sedimentazione.

Impianto di altro tipo: la depurazione è effettuata attraverso trattamenti non tradizionali (ultrafiltrazione, osmosi inversa, distillazione, ossidazione ad umido).

Il pretrattamento si ha quando le acque di scarico vengono inviate all'impianto consortile dopo il trattamento previsto dalla tabella C della legge 319 del 1976.

6 SUPERFICI E LOCALI UTILIZZATI (la superficie deve essere arrotondata all'unità)

6.1 Superficie coperta mq _____

(Indicare la superficie complessiva coperta dell'unità locale espressa in metri quadrati. Per superficie complessiva coperta si intende la superficie dell'unità locale delimitata orizzontalmente e verticalmente in modo permanente. Nel caso in cui la superficie coperta dell'unità locale si sviluppi su piani diversi, occorre considerare la somma delle superfici coperte di ciascun piano).

6.2 Superficie non coperta mq _____

(Indicare tutte le superfici non coperte utilizzate dall'unità locale per l'esercizio delle sue attività comprese le superfici pubbliche, purché autorizzate).

6.3 Superficie di vendita (esclusivamente per il commercio al minuto secondo la definizione riportata nella «Guida»).

mq _____

6.4 I locali utilizzati sono in proprietà? SI 1 NO 2

7 ADDETTI E ORE DI LAVORO - ANNO 1990 (*)

7.1 Indicare gli addetti che erano in forza presso l'unità locale alle date sotto indicate.

Date	Numero addetti		Totale
	Indipendenti	Dipendenti	
31-03-90			
30-06-90			
30-09-90			
31-12-90			

7.2 Indicare il numero delle ore di lavoro effettivamente prestate nel 1990 (il numero delle ore deve essere indicato in migliaia senza decimali).

Addetti	Numero ore di lavoro
Indipendenti	migliaia _____
Dipendenti	migliaia _____
TOTALE	migliaia _____

Al punto 7.1 indicare gli addetti in forza nell'unità locale alle date indicate, cioè alla fine dei trimestri dell'anno 1990, anche se alle relative date risultavano assenti per servizio, ferie, malattia, sospensione dal lavoro, cassa integrazione ecc.

Al punto 7.2 indicare il numero delle ore di lavoro, effettivamente prestate nel 1990, sia per gli indipendenti che per i dipendenti, quale somma delle ore ordinarie e di quelle straordinarie: non vanno comprese quelle relative a scioperi, aspettativa, cassa integrazione. Per i dipendenti i dati devono essere desunti dalle fonti disponibili (per es. dichiarazione delle retribuzioni corrisposte ai dipendenti Mod. 10 SM INAIL ecc.).

Per gli indipendenti è necessario quantificare le ore di lavoro che ciascun «indipendente» dedica giornalmente alla propria attività e moltiplicare detto valore per il numero delle giornate lavorate nel corso dell'anno.

(*) Per le unità locali non esistenti al 1° gennaio 1990 o non aventi addetti in forza in ciascun mese dell'anno, barrare trasversalmente i quadri 7.1 e 7.2. Per quelle che, pur essendo state totalmente inattive per l'intero anno, hanno avuto addetti in forza (sia pure limitatamente a qualche mese), si devono indicare gli addetti al punto 7.1 e barrare trasversalmente il quadro 7.2. Per tutti gli altri casi compilare entrambi i quadri.

Riservato ISTAT	NOTIZIE DELL'ISTITUZIONE		NOTIZIE DELL'UNITÀ LOCALE A CARATTERE COMUNALE (Sez. I)	
	Provincia _____		Provincia _____	
	Comune _____		Comune _____	

SEZIONE IV - UNITÀ LOCALE DELL'ISTITUZIONE. Questa sezione deve essere compilata da ogni unità locale dell'istituzione sia operativa che amministrativo/gestionale. Se l'unità locale coincide con la sede dell'istituzione si deve compilare anche la Sezione II (impresa o istituzione) del presente questionario. 4

1 TIPO DI UNITÀ LOCALE

1.1. Unità locale operativa _____ 1

si intende quella unità dove si attua la produzione di beni, o la prestazione di servizi, destinabili o non destinabili alla vendita, variamente denominata secondo le consuetudini ed il tipo di attività economica (stabilimento, negozio, ufficio, magazzino, scuola, ospedale, dogana, intendenza, ecc.)

1.2. Unità locale amministrativo/gestionale _____ 2

si intende quella unità, purchè fisicamente e funzionalmente distinta da altra unità locale operativa, costituita dalla sede dell'istituzione o dagli uffici direttivi, amministrativi e tecnici ove si attuano attività inerenti all'organizzazione, alla gestione finanziaria, alla consulenza legale e commerciale, alla formazione del personale, alla contabilità, all'elaborazione dati, ecc.

3 DIPENDENTI ALLA DATA DEL CENSIMENTO

(Indicare tutto il personale occupato al 21 ottobre 1991 nell'unità locale anche se a tale data risulta assente per servizio, ferie, malattia, sospensione dal lavoro, ecc. Le qualifiche previste dai diversi contratti di lavoro, riguardanti i dipendenti delle istituzioni, vanno assimilate alle denominazioni usate nel presente prospetto, secondo l'apposita tabella della «Guida». Una stessa persona non può essere indicata in più categorie o in più unità locali).

	Maschi		Femmine		Totale	di cui a part-time	
	1	2	3	4		3	4
DIPENDENTI							
3.1 Dirigenti e assimilati 04							
3.2 Direttivi e assimilati 05							
3.3 Funzionari e assimilati .. 06							
3.4 Collaboratori e assimilati 07							
3.5 Assistenti e assimilati 08							
3.6 Operatori e assimilati 09							
3.7 Coadiutori e assimilati ... 10							
3.8 Addetti ai servizi ausiliari e assimilati 11							
3.9 TOTALE DIPENDENTI 12							
3.10 Di cui con «contratto formazione e lavoro» (Legge 863 del 19/12/84) 13							
3.11 PERSONALE VOLONTARIO (indicare il personale volontario che presta attività anche se a tempo parziale presso l'unità locale) 14							XXX

2 CLASSIFICAZIONE DELL'UNITÀ LOCALE
(leggere attentamente la «Guida»)

2.1 Attività esclusiva o principale:

	Riservato ISTAT

2.2 Altra attività:

	Riservato ISTAT

4 MEZZI DI TRASPORTO SU STRADA IN DOTAZIONE ALL'UNITÀ LOCALE

(Indicare i mezzi di trasporto sia in proprietà che in leasing; in tutti gli altri casi barrare trasversalmente il quadro)

	Numero
Motoveicoli (a)	1
Autovetture (b) a benzina	2
ad altro tipo di alimentazione	3
Autobus	4
Autocarri con portata utile fino a 1.900 kg.	5
Autocarri con portata utile oltre 1.900 kg.	6
Motrici per semirimorchi (c)	7
Autoveicoli per uso speciale (d)	8
Rimorchi e semirimorchi (e)	9

(a) Compresi: motocicli, motocarozze, motoleggere, motoveicoli per uso speciale (escluse le biciclette a motore).

(b) Comprese: le autovetture per il trasporto promiscuo.

(c) Veicoli destinati al traino e non atti a portare carico utile proprio.

(d) Autoambulanze, autocisternati, autocarri per carni macellate, per immondizie, autospartineve, autopompe, autoscale, automezzi Radio TV, autobetoniere, ecc.

(e) Tutti i tipi di rimorchi compresi quelli per uso speciale.

5 AMBIENTE (ai punti 5.2 e 5.4 possono essere fornite più risposte)

5.1 Esistono impianti di abbattimento delle emissioni atmosferiche?

SI 1 NO 2

5.2 In caso affermativo per quale inquinante:

- ossidi di zolfo 3
- ossidi di azoto 4
- polveri 5
- altri 6
(specificare)

5.3 Sono utilizzati impianti di depurazione delle acque di scarico?

SI 1 NO 2

5.4 In caso affermativo indicare:

Impianto proprio:

- biologico 3
- chimico/fisico 4
- altro tipo 5
(specificare)

Impianto consortile:

- con pretrattamento 6
- senza pretrattamento 7

5.1 Per impianto di abbattimento delle emissioni atmosferiche si intende qualsiasi apparecchiatura, installazione o dispositivo atto alla riduzione delle emissioni all'esterno in atmosfera di sostanze inquinanti, prodotte dagli impianti di combustione, nei processi industriali ecc. I camini non sono considerati impianti di abbattimento.

5.3 Per impianto di depurazione delle acque di scarico si intende una installazione adibita a trattamenti che permettano di eliminare totalmente o parzialmente dalle acque di scarico le sostanze inquinanti.

5.4 Impianto di tipo biologico: la depurazione è effettuata attraverso processo a fanghi attivati e/o filtri percolatori, biodischi, processo anaerobico.

Impianto di tipo chimico-fisico: la depurazione è effettuata attraverso processi di chiariflocculazione e/o assorbimento su carboni attivi, precipitazione di composti inquinanti (metalli pesanti o altri), processi termici (distillazione, incenerimento), sedimentazione.

Impianto di altro tipo: la depurazione è effettuata attraverso trattamenti non tradizionali (ultrafiltrazione, osmosi inversa, distillazione, ossidazione ad umido).

Il pretrattamento si ha quando le acque di scarico vengono inviate all'impianto consortile dopo il trattamento previsto dalla tabella C della legge 319 del 1976.

6 ALTRE NOTIZIE

6.1 Superficie coperta mq _____

(Indicare la superficie complessiva coperta dell'unità locale espressa in metri quadrati arrotondati all'unità).

Per superficie complessiva coperta si intende la superficie dell'unità locale delimitata orizzontalmente e verticalmente in modo permanente. Nel caso in cui la superficie coperta dell'unità locale si sviluppi su piani diversi, occorre considerare la somma delle superfici coperte di ciascun piano.

6.2 Superficie non coperta mq _____

(Indicare tutte le superfici non coperte utilizzate dall'unità locale per l'esercizio delle sue attività comprese le superfici pubbliche, purché autorizzate).

6.3 Il luogo dove opera l'unità locale è: (barrare un solo codice)

- in proprietà 1
- in affitto da privati 2
- in affitto da istituzioni 3
- altro titolo 4

6.4 Il luogo dove opera l'unità locale è: (barrare un solo codice)

- fabbricato del patrimonio archeologico monumentale (monumento, museo, teatro, chiesa, ecc.) 5
- altro tipo di fabbricato o porzione di fabbricato 6
- terreno attrezzato a sport, destinato a parco, giardino e altri usi 7

6.5 L'unità locale si avvale di uno o più archivi di riferimento per la prestazione dei servizi? SI 1 NO 2

In caso affermativo specificare se trattati di archivi costituiti per:

- obbligo di legge 3 Non informatizzati 5
- operatività interna 4 6

6.6 L'unità locale svolge la sua attività a diretto contatto con il pubblico? SI 1 NO 2

In caso affermativo specificare:

il numero di ore di apertura al pubblico per settimana:
in totale
nelle ore pomeridiane

il numero di eventuali appositi sportelli:
in totale
gestiti con l'ausilio di attrezzature informatiche

6.7 Tra le seguenti tecnologie indicare quali vengono adottate o meno nell'unità locale (barrare un solo quadratino per riga. In caso negativo barrare il quadratino «Non adottata»).

	Non Adottata	Adottata in via sperimentale	A regime
	1	2	3

- Progettazione tramite calcolatore 01
- Sistemi automatici di controllo processo 02
- Sistemi automatici di movimentazione e immagazzinamento 03
- Sistemi di cartografia automatizzata 04
- Sistemi automatizzati per prenotazioni 05
- Analisi cliniche automatizzate 06
- Apparecchiature mediche speciali (TAC, ecografia, laser, ecc.) 07
- Certificazione automatizzata 08
- Sistemi automatizzati rilevazione presenze 09
- Sistemi trattamento parola 10
- Sistemi automatizzati gestione procedure amministrative e contabili 11
- Posta elettronica 12
- Sistemi di microfilmatura 13
- Sistemi di accesso a banche dati 14

6.8 Dotazione di attrezzature informatiche nell'unità locale (in caso totalmente negativo barrare trasversalmente il quadro)

	Numero
Sistemi centrali di elaborazione 1	<input type="text"/>
Mini elaboratori 2	<input type="text"/>
Personal Computer 3	<input type="text"/>
Computer portatili 4	<input type="text"/>
Terminali 5	<input type="text"/>

6.9 Le attrezzature indicate al punto precedente sono utilizzate:

- esclusivamente per erogare servizi 1
- esclusivamente per la gestione interna (bilancio, personale, ecc.) 2
- per entrambe le finalità 3



istat
istituto nazionale di statistica

ISTAT CIS.2

**7° CENSIMENTO GENERALE
DELL'INDUSTRIA E DEI SERVIZI**

21 ottobre 1991
(Legge 9 gennaio 1991, n. 11)

QUESTIONARIO PER IL COMMERCIO AMBULANTE
(Commercio su aree pubbliche)

A		NUMERO DI CODICE
Comune		
Provincia		

B		SEZIONE DI CENSIMENTO
N°		
C		NUMERO D'ORDINE DEL QUESTIONARIO
		Provvisorio
		Definitivo

Per i quesiti seguiti da quadratino barrare così la risposta che fa al caso; per gli altri quesiti scrivere in stampatello.

Il presente questionario deve essere compilato per ogni esercizio di commercio ambulante, sia a posteggio fisso che mobile, purché il titolare eserciti tale commercio come attività esclusiva o principale.

Non sono da comprendere gli esercizi il cui titolare: a) gestisce contemporaneamente un negozio o una azienda artigiana; b) vende direttamente la produzione propria in forma ambulante; c) esercita tale attività occasionalmente o in determinati periodi stagionali.

NON SONO CONSIDERATI VENDITORI AMBULANTI, E PERTANTO SONO TENUTI A COMPILARE IL MOD. ISTAT CIS.1, COLORE CHE VENDONO NEI MERCATI ALL'INGROSSO, O IN CHIOSCHI, BARACCHE E SIMILI, FISSATI STABILMENTE AL SUOLO FUORI AREE ATTREZZATE.

SEZIONE I - NOTIZIE GENERALI
ATTIVITÀ ESCLUSIVA O PRINCIPALE (barrare un solo codice)

1 A POSTEGGIO FISSO		A POSTEGGIO MOBILE	
Alimentari e bevande	<input type="checkbox"/> 526 21	Alimentari e bevande	<input type="checkbox"/> 526 33
Tessuti	<input type="checkbox"/> 526 22	Tessuti e articoli di abbigliamento	<input type="checkbox"/> 526 34
Abbigliamento	<input type="checkbox"/> 526 23	Altro commercio ambulante	<input type="checkbox"/> 526 35
Calzature e pelletterie	<input type="checkbox"/> 526 24		
Mobili e articoli diversi per uso domestico	<input type="checkbox"/> 526 25		
Articoli di occasione	<input type="checkbox"/> 526 26		
Altri prodotti n.a.c.	<input type="checkbox"/> 526 27		

2 INDICARE SE L'ESERCIZIO DEL COMMERCIO AMBULANTE VIENE SVOLTO NEL TERRITORIO

di un solo Comune 1 di più Comuni 2

A — NOTIZIE SUL TITOLARE (Scrivere preferibilmente in stampatello)

Cognome e nome _____

Indirizzo _____ N. _____
(Via, piazza, viale, largo, località, ecc.)

Comune di residenza _____

C.A.P. _____ PROV. _____

DATA _____ FIRMA DEL RILEVATORE _____

B — TAGLIANDO DA CONSEGNARSI AL CENSITO

COMUNE E DATA DELLA COMPILAZIONE DEL QUESTIONARIO

Comune _____

Data _____

N.B. Il presente tagliando serve a comprovare l'effettuata compilazione del questionario e deve, pertanto, essere conservato fino al 31 gennaio 1992.

ROMA - ISTITUTO POLIGRAFICO E ZECCA DELLO STATO - I.S.

SEZIONE II - ADDETTI E MEZZI DI TRASPORTO

3 ADDETTI

Indicare il personale addetto all'esercizio alla data del 21 ottobre 1991

3.1 Titolare	1
3.2 Familiari coadiuvanti	2
3.3 Apprendisti	3
3.4 Altro personale	4
Totale	5

	Maschi	Femmine	Totale
1		2	

4 MEZZI DI TRASPORTO

Indicare i mezzi di trasporto in dotazione all'esercizio alla data del 21 ottobre 1991

4.1 Motoveicoli (1)	1
4.2 Autovetture (2)	2
4.3 Autocarri	3
con portata utile oltre 1.900 Kg.	4
con portata utile fino a 1.900 Kg.	5
4.4 Autonegozi (automarket)	6
4.5 Altri mezzi di trasporto	7

Numero

(1) Compresi motocicli, motocarrozette, motoleggere, motoveicoli per uso speciale (escluse le biciclette a motore).
 (2) Comprese le autovetture per il trasporto promiscuo.

SEGRETO STATISTICO E OBBLIGO DI RISPOSTA

Ai sensi dell'art. 9 della legge 9 gennaio 1991, n. 11, sulle notizie raccolte in occasione del censimento si applicano le disposizioni sul segreto di ufficio e sulla tutela del segreto statistico di cui agli artt. 8 e 9 del Decreto Legislativo 6 settembre 1989, n. 322.

I dati raccolti con il presente questionario non potranno essere diffusi se non in forma aggregata, in modo che non se ne possa trarre alcun riferimento individuale.

Ai sensi dell'art. 10 della legge sopracitata, è fatto obbligo alle persone fisiche ed ai legali rappresentanti delle persone giuridiche, delle amministrazioni, enti e organismi oggetto del censimento di rispondere con precisione ed esattezza alle domande contenute nel questionario.

Coloro che non forniscano le notizie richieste, ovvero le forniscano scientemente errate o incomplete, sono soggetti alle sanzioni amministrative pecuniarie previste dall'art. 11 del Decreto Legislativo 6 settembre 1989, n. 322 (da lire quattrocentomila a lire quattro milioni, per violazioni da parte di persone fisiche, da lire un milione a lire dieci milioni, per violazioni da parte di enti e società) che verranno applicate con il procedimento ivi previsto.



I dati del Censimento del 1991 pubblicati nei fascicoli provinciali, regionali e nel fascicolo Italia consentono di approfondire la conoscenza delle caratteristiche strutturali dell'apparato produttivo del paese.

Sono descritti aspetti settoriali, dimensionali, relativi all'operatività e alla localizzazione territoriale di imprese, istituzioni e unità locali.

Informazioni dettagliate sono disponibili anche su floppy-disk.

