

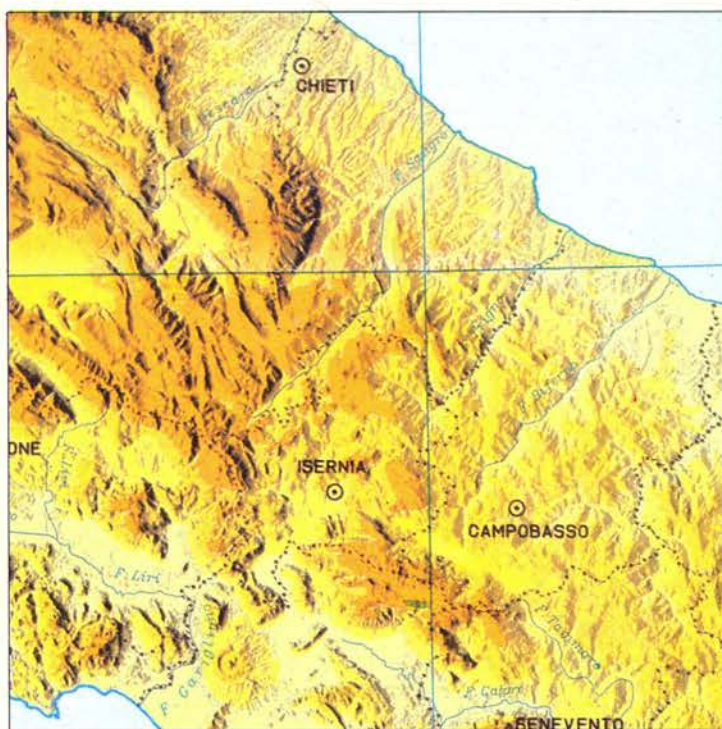

SISTEMA STATISTICO NAZIONALE  
ISTITUTO NAZIONALE DI STATISTICA

# IMPRESE ISTITUZIONI E UNITÀ LOCALI



FASCICOLO REGIONALE  
**MOLISE**

7° CENSIMENTO GENERALE DELL'INDUSTRIA E DEI SERVIZI  
21 ottobre 1991



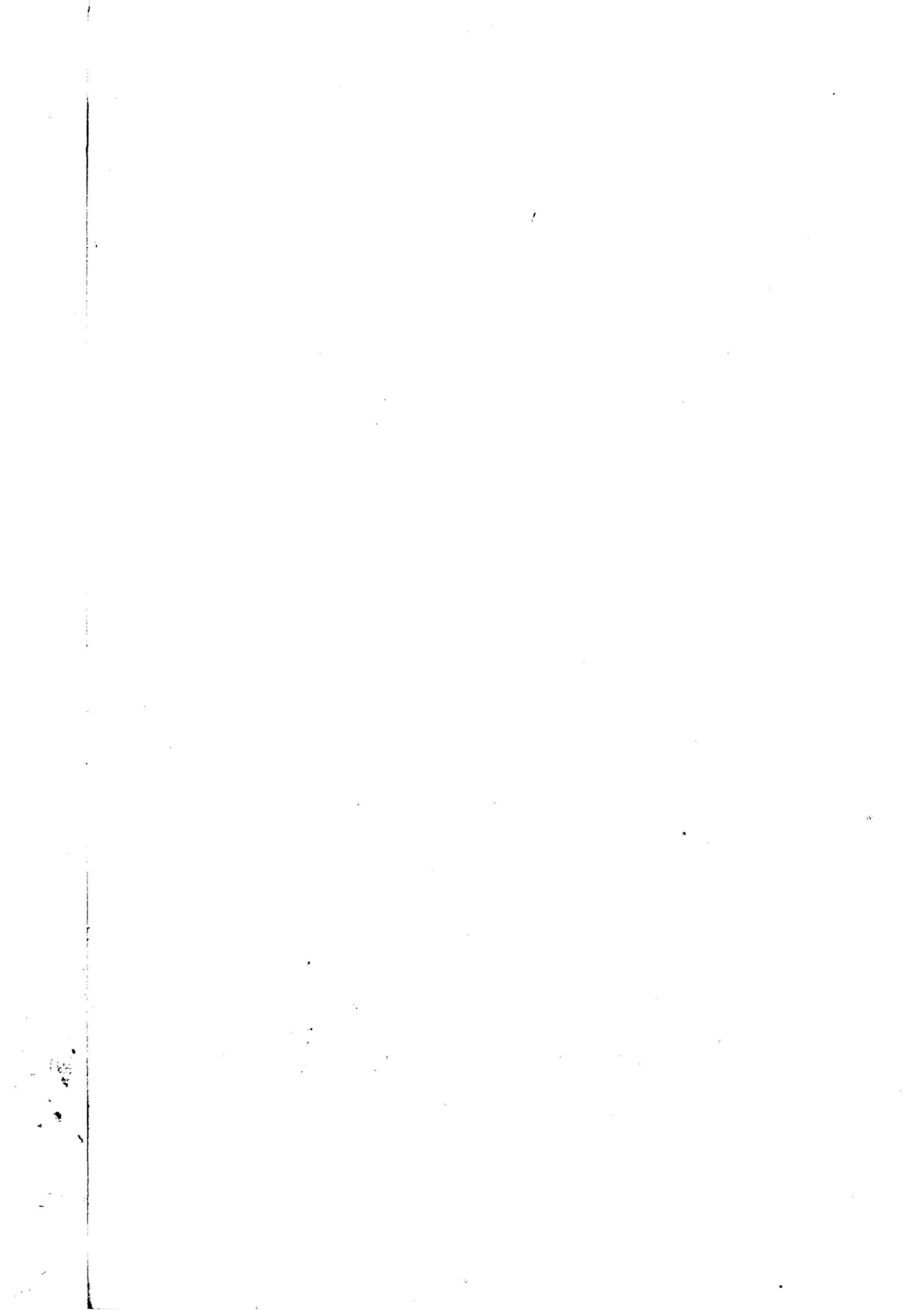



# PIU' INFORMAZIONI. PIU' VICINE A VOI.

## I Centri d'Informazione Statistica

Per darvi più servizi e per esservi più vicino l'Istat ha aperto al pubblico una rete di Centri d'Informazione Statistica che copre l'intero territorio nazionale. Oltre alla vendita di floppy disk e pubblicazioni, i Centri rilasciano certificati sull'indice dei prezzi, offrono informazioni tramite collegamenti con le banche dati del Sistema Statistico Nazionale (Sistan) e di organismi internazionali (Eurostat ed Ocse), forniscono elaborazioni statistiche "su misura" ed assistono i laureandi nella ricerca e selezione dei dati.

Presso i Centri d'Informazione Statistica, semplici cittadini, studenti, ricercatori, imprese e operatori della pubblica amministrazione troveranno assistenza qualificata ed un facile accesso ai dati di cui hanno bisogno. D'ora in poi sarà più facile conoscere l'Istat e sarà più facile per tutti gli Italiani conoscere l'Italia.

**ANCONA** Corso Garibaldi, 78

Telefono 071/204.821 Telefax 071/527.83

**BARI** Via Dante Alighieri, 3

Telefono 080/521.42.33 Telefax 080/521.38.56

**BOLOGNA** Galleria Cavour, 9

Telefono 051/266.275 Telefax 051/221.647

**BOLZANO** Viale Duca d'Aosta, 59

Telefono 0471/994.000 Telefax 0471/994.008

**CAGLIARI** Via G.B. Tuveri, 60

Telefono 070/400.143 Telefax 070/400.465

**CAMPOBASSO** Via Mazzini, 129

Telefono 0874/69.143 Telefax 0874/607.91

**CATANZARO** Piazzetta della Libertà, 2

Telefono 0961/741.239 Telefax 0961/741.240

**FIRENZE** Via Santo Spirito, 14

Telefono 055/288.055 Telefax 055/288.059

**GENOVA** Via XX Settembre, 8

Telefono 010/585.676 Telefax 010/542.351

**MILANO** Piazza della Repubblica, 22

Telefono 02/290.003.21 Telefax 02/653.075

**NAPOLI** Via G. Verdi, 18

Telefono 081/551.02.82 Telefax 081/551.35.33

**PALERMO** Via Empedocle Restivo, 102

Telefono 091/516.304 Telefax 091/521.426

**PERUGIA** Via C. Balbo, 1

Telefono 075/34.091 Telefax 075/30.849

**PESCARA** Via Firenze, 4

Telefono 085/34.265 Telefax 085/421.65.16

**POTENZA** Via del Popolo, 4

Telefono 0971/411.717 Telefax 0971/368.66

**ROMA** Via C. Balbo, 11a

Telefono 06/4673.31.05 Telefax 06/4673.31.07

**TORINO** Via Alessandro Volta, 3

Telefono 011/561.24.14 Telefax 011/535.800

**TRENTO** Via Brennero, 316

Telefono 0461/897.801 Telefax 0461/897.813

**TRIESTE** Via C. Battisti, 18

Telefono 040/371.051 Telefax 040/370.878

**VENEZIA-MESTRE** Corso del Popolo, 23

Telefono 041/940.060 Telefax 041/940.055

## La Biblioteca Centrale

E' il più ricco archivio italiano di testi statistici, con 130.000 volumi provenienti da ogni parte del mondo. Funziona come centro di documentazione ed è dotata delle più moderne attrezzature.

**ROMA** Via Cesare Balbo, 16 Telefono 06/467.323.80 - 467.323.84

**Orario:** da Lunedì a Venerdì 9.30 - 13.00



SISTEMA STATISTICO NAZIONALE  
ISTITUTO NAZIONALE DI STATISTICA

# IMPRESE ISTITUZIONI E UNITÀ LOCALI

FASCICOLO REGIONALE

## MOLISE

7° CENSIMENTO GENERALE DELL'INDUSTRIA E DEI SERVIZI  
21 ottobre 1991



**I DATI PUBBLICATI IN QUESTO VOLUME SONO DISPONIBILI  
IN FORMATO ELABORABILE ANCHE SU FLOPPY DISK**

**Istat, Roma 1995**

*Si autorizza la riproduzione, la diffusione e l'utilizzazione  
del contenuto del volume. Si ringrazia per la citazione della fonte.*

Copertina della Cartografia computerizzata dell'I.P.Z.S.  
tratta dalla base orografica del territorio nazionale  
in proiezione conica di Lambert

Finito di stampare nel mese di giugno 1995 - Copie 2.000  
ISTITUTO POLIGRAFICO E ZECCA DELLO STATO - SALARIO



# GUIDA ALLA CLASSIFICAZIONE DELLE ATTIVITÀ ECONOMICHE

(Sezione, sottosezione, divisione e gruppo)

## A AGRICOLTURA, CACCIA E SILVICOLTURA

- 01 AGRICOLTURA, CACCIA E RELATIVI SERVIZI
- 01.1 Coltivazioni agricole; orticoltura, floricoltura
- 01.2 Allevamento di animali
- 01.4 Attività dei servizi connessi all'agricoltura e alla zootecnia, esclusi i servizi veterinari
- 01.5 Caccia e cattura di animali per allevamento e ripopolamento di selvaggina, compresi i servizi connessi
- 02 SILVICOLTURA E UTILIZZAZIONE DI AREE FORESTALI E SERVIZI CONNESSI
- 02.0 Silvicoltura e utilizzazione di aree forestali e servizi connessi

## B PESCA, PISCICOLTURA E SERVIZI CONNESSI

- 05 PESCA, PISCICOLTURA E SERVIZI CONNESSI
- 05.0 Pesca, piscicoltura e servizi connessi

## C ESTRAZIONE DI MINERALI

### CA ESTRAZIONE DI MINERALI ENERGETICI

- 10 ESTRAZIONE DI CARBON FOSSILE E LIGNITE; ESTRAZIONE DI TORBA
- 10.1 Estrazione ed agglomerazione di carbon fossile
- 10.2 Estrazione ed agglomerazione di lignite
- 10.3 Estrazione ed agglomerazione di torba
- 11 ESTRAZIONE DI PETROLIO GREGGIO E DI GAS NATURALE; SERVIZI CONNESSI ALL'ESTRAZIONE DI PETROLIO E DI GAS NATURALE, ESCLUSA LA PROSPERAZIONE
- 11.1 Estrazione di petrolio greggio e di gas naturale
- 11.2 Attività dei servizi connessi all'estrazione di petrolio e di gas, esclusa la prospezione
- 12 ESTRAZIONE DI MINERALI DI URANIO E DI TORIO
- 12.0 Estrazione di minerali di uranio e di torio

### CB ESTRAZIONE DI MINERALI NON ENERGETICI

- 13 ESTRAZIONE DI MINERALI METALLIFERI
- 13.1 Estrazione di minerali di ferro
- 13.2 Estrazione di minerali metallici non ferrosi, ad eccezione dei minerali di uranio e di torio
- 14 ALTRE INDUSTRIE ESTRATTIVE
- 14.1 Estrazione di pietra
- 14.2 Estrazione di ghiaia, sabbia e argilla
- 14.3 Estrazione di minerali per le industrie chimiche e la fabbricazione di concimi
- 14.4 Produzione di sale
- 14.5 Estrazione di altri minerali e prodotti di cava n.c.a.

## D ATTIVITÀ MANIFATTURIERE

### DA INDUSTRIE ALIMENTARI, DELLE BEVANDE E DEL TABACCO

- 15 INDUSTRIE ALIMENTARI E DELLE BEVANDE
- 15.1 Produzione, lavorazione e conservazione di carne e di prodotti a base di carne
- 15.2 Lavorazione e conservazione di pesce e di prodotti a base di pesce
- 15.3 Lavorazione e conservazione di frutta e ortaggi

- 15.4 Fabbricazione di oli e grassi vegetali e animali
- 15.5 Industria lattiero-casearia
- 15.6 Lavorazione delle granaglie e di prodotti amidacei
- 15.7 Fabbricazione di prodotti per l'alimentazione degli animali
- 15.8 Fabbricazione di altri prodotti alimentari
- 15.9 Industria delle bevande
- 16 INDUSTRIA DEL TABACCO
- 16.0 Industria del tabacco

### DB INDUSTRIE TESSILI E DELL'ABBIGLIAMENTO

- 17 INDUSTRIE TESSILI
- 17.1 Preparazione e filatura di fibre tessili
- 17.2 Tessitura di materie tessili
- 17.3 Finissaggio dei tessuti
- 17.4 Confezionamento di articoli in tessuto, esclusi gli articoli di vestiario
- 17.5 Altre industrie tessili
- 17.6 Fabbricazione di maglierie
- 17.7 Fabbricazione di articoli in maglieria
- 18 CONFEZIONE DI ARTICOLI DI VESTIARIO; PREPARAZIONE E TINTURA DI PELLICCE
- 18.1 Confezione di vestiario in pelle
- 18.2 Confezione di altri articoli di vestiario ed accessori
- 18.3 Preparazione e tintura di pellicce; confezione di articoli in pelliccia

### DC INDUSTRIE CONCIARIE, FABBRICAZIONE DI PRODOTTI IN CUOIO, PELLE E SIMILARI

- 19 PREPARAZIONE E CONCIA DEL CUOIO; FABBRICAZIONE DI ARTICOLI DA VIAGGIO, BORSE, ARTICOLI DA CORREGGIAIO, SELLERIA E CALZATURE
- 19.1 Preparazione e concia del cuoio
- 19.2 Fabbricazione di articoli da viaggio, borse, articoli da correggiaio e selleria
- 19.3 Fabbricazione di calzature

### DD INDUSTRIA DEL LEGNO E DEI PRODOTTI IN LEGNO

- 20 INDUSTRIA DEL LEGNO E DEI PRODOTTI IN LEGNO E SUGHERO, ESCLUSI I MOBILI; FABBRICAZIONE DI ARTICOLI DI PAGLIA E MATERIALI DA INTRECCIO
- 20.1 Taglio, piallatura e trattamento del legno
- 20.2 Fabbricazione di fogli da impiallacciatura; fabbricazione di compensato, pannelli stratificati (ad anima listellata), pannelli di fibre, di particelle ed altri pannelli
- 20.3 Fabbricazione di elementi di carpenteria in legno e falegnameria per l'edilizia
- 20.4 Fabbricazione di imballaggi in legno
- 20.5 Fabbricazione di altri prodotti in legno; fabbricazione di articoli in sughero, paglia e materiali da intreccio

### DE FABBRICAZIONE DELLA PASTA-CARTA, DELLA CARTA E DEI PRODOTTI DI CARTA; STAMPA ED EDITORIA

- 21 FABBRICAZIONE DELLA PASTA-CARTA, DELLA CARTA E DEI PRODOTTI DI CARTA
- 21.1 Fabbricazione della pasta-carta, della carta e del cartone
- 21.2 Fabbricazione di articoli di carta e di cartone



- 22 EDITORIA, STAMPA E RIPRODUZIONE DI SUPPORTI REGISTRATI
- 22.1 Editoria
- 22.2 Stampa e attività dei servizi connessi alla stampa
- 22.3 Riproduzione di supporti registrati
- DF FABBRICAZIONE DI COKE, RAFFINERIE DI PETROLIO, TRATTAMENTO DEI COMBUSTIBILI NUCLEARI**
- 23 FABBRICAZIONE DI COKE, RAFFINERIE DI PETROLIO, TRATTAMENTO DEI COMBUSTIBILI NUCLEARI
- 23.1 Fabbricazione di prodotti di cokeria
- 23.2 Fabbricazione di prodotti petroliferi raffinati
- 23.3 Trattamento dei combustibili nucleari
- DG FABBRICAZIONE DI PRODOTTI CHIMICI E DI FIBRE SINTETICHE E ARTIFICIALI**
- 24 FABBRICAZIONE DI PRODOTTI CHIMICI E DI FIBRE SINTETICHE E ARTIFICIALI
- 24.1 Fabbricazione di prodotti chimici di base
- 24.2 Fabbricazione di pesticidi e di altri prodotti chimici per l'agricoltura
- 24.3 Fabbricazione di pitture, vernici e smalti, inchiostri da stampa e mastici
- 24.4 Fabbricazione di prodotti farmaceutici e di prodotti chimici e botanici per usi medicinali
- 24.5 Fabbricazione di saponi e detergenti, di prodotti per la pulizia e la lucidatura, di profumi e prodotti per toletta
- 24.6 Fabbricazione di altri prodotti chimici
- 24.7 Fabbricazione di fibre sintetiche e artificiali
- DH FABBRICAZIONE DI ARTICOLI IN GOMMA E MATERIE PLASTICHE**
- 25 FABBRICAZIONE DI ARTICOLI IN GOMMA E MATERIE PLASTICHE
- 25.1 Fabbricazione di articoli in gomma
- 25.2 Fabbricazione di articoli in materie plastiche
- DI FABBRICAZIONE DI PRODOTTI DELLA LAVORAZIONE DI MINERALI NON METALLIFERI**
- 26 FABBRICAZIONE DI PRODOTTI DELLA LAVORAZIONE DI MINERALI NON METALLIFERI
- 26.1 Fabbricazione di vetro e di prodotti in vetro
- 26.2 Fabbricazione di prodotti ceramici non refrattari, non destinati all'edilizia; fabbricazione di prodotti ceramici refrattari
- 26.3 Fabbricazione di piastrelle e lastre in ceramica per pavimenti e rivestimenti
- 26.4 Fabbricazione di mattoni, tegole ed altri prodotti per l'edilizia in terracotta
- 26.5 Produzione di cemento, calce, gesso
- 26.6 Fabbricazione di prodotti in calcestruzzo, cemento o gesso
- 26.7 Taglio, modellatura e finitura della pietra
- 26.8 Fabbricazione di altri prodotti in minerali non metalliferi
- DJ PRODUZIONE DI METALLO E FABBRICAZIONE DI PRODOTTI IN METALLO**
- 27 PRODUZIONE DI METALLI E LORO LEGHE
- 27.1 Produzione di ferro, di acciaio e di ferroleghie (CECA)
- 27.2 Fabbricazione di tubi
- 27.3 Altre attività di prima trasformazione del ferro e dell'acciaio e produzione di ferroleghie non CECA
- 27.4 Produzione di metalli di base preziosi e non ferrosi
- 27.5 Fusione di metalli
- 28 FABBRICAZIONE E LAVORAZIONE DEI PRODOTTI IN METALLO, ESCLUSE MACCHINE E IMPIANTI
- 28.1 Fabbricazione di elementi da costruzione in metallo
- 28.2 Fabbricazione di cisterne, serbatoi e contenitori in metallo; fabbricazione di radiatori e caldaie per il riscaldamento centrale
- 28.3 Fabbricazione di generatori di vapore, escluse le caldaie per riscaldamento centrale ad acqua calda
- 28.4 Fucinatura, imbutitura, stampaggio e profilatura dei metalli; metallurgia delle polveri
- 28.5 Trattamento e rivestimento dei metalli, lavorazioni di meccanica generale per conto terzi
- 28.6 Fabbricazione di articoli di coltelleria, utensili e oggetti diversi in metallo
- 28.7 Fabbricazione di altri prodotti metallici
- DK FABBRICAZIONE DI MACCHINE ED APPARECCHI MECCANICI, COMPRESI L'INSTALLAZIONE, IL MONTAGGIO, LA RIPARAZIONE E LA MANUTENZIONE**
- 29 FABBRICAZIONE DI MACCHINE ED APPARECCHI MECCANICI, COMPRESI L'INSTALLAZIONE, IL MONTAGGIO, LA RIPARAZIONE E LA MANUTENZIONE
- 29.1 Fabbricazione di macchine e apparecchi per la produzione e l'utilizzazione dell'energia meccanica, esclusi i motori per aeromobili, veicoli e motocicli
- 29.2 Fabbricazione di altre macchine di impiego generale
- 29.3 Fabbricazione di macchine per l'agricoltura e la silvicoltura
- 29.4 Fabbricazione di macchine utensili (compresi parti e accessori, installazione, manutenzione e riparazione)
- 29.5 Fabbricazione di altre macchine per impieghi speciali
- 29.6 Fabbricazione di armi, sistemi d'arma e munizioni
- 29.7 Fabbricazione di apparecchi per uso domestico n.c.a.
- DL FABBRICAZIONE DI MACCHINE ELETTRICHE E DI APPARECCHIATURE ELETTRICHE ED OTTICHE**
- 30 FABBRICAZIONE DI MACCHINE PER UFFICIO, DI ELABORATORI E SISTEMI INFORMATICI
- 30.0 Fabbricazione di macchine per ufficio, di elaboratori e sistemi informatici
- 31 FABBRICAZIONE DI MACCHINE ED APPARECCHI ELETTRICI N.C.A.
- 31.1 Fabbricazione di motori, generatori e trasformatori elettrici
- 31.2 Fabbricazione di apparecchiature per la distribuzione e il controllo dell'elettricità
- 31.3 Fabbricazione di fili e cavi isolati
- 31.4 Fabbricazione di accumulatori, pile e batterie di pile
- 31.5 Fabbricazione di apparecchi di illuminazione e di lampade elettriche
- 31.6 Fabbricazione di altri apparecchi elettrici n.c.a.
- 32 FABBRICAZIONE DI APPARECCHI RADIOTELEVISIVI E DI APPARECCHIATURE PER LE COMUNICAZIONI
- 32.1 Fabbricazione di tubi e valvole elettronici e di altri componenti elettronici
- 32.2 Fabbricazione di apparecchi trasmettenti per la radio diffusione e la televisione e di apparecchi per la telefonia e telegrafia su filo
- 32.3 Fabbricazione di apparecchi riceventi per la radiodiffusione e la televisione, di apparecchi per la registrazione e la riproduzione del suono o dell'immagine e di prodotti connessi



- 33 FABBRICAZIONE DI APPARECCHI MEDICALI, DI APPARECCHI DI PRECISIONE, DI STRUMENTI OTTICI E DI OROLOGI
- 33.1 Fabbricazione di apparecchi medicali e chirurgici e di apparecchi ortopedici
- 33.2 Fabbricazione di strumenti e apparecchi di misurazione, controllo, prova, navigazione e simili, escluse le apparecchiature di controllo dei processi industriali
- 33.3 Fabbricazione di apparecchiature per il controllo dei processi industriali
- 33.4 Fabbricazione di strumenti ottici e di attrezzature fotografiche
- 33.5 Fabbricazione di orologi

#### DM FABBRICAZIONE DI MEZZI DI TRASPORTO

- 34 FABBRICAZIONE DI AUTOVEICOLI, RIMORCHI E SEMIRIMORCHI
- 34.1 Fabbricazione di autoveicoli
- 34.2 Fabbricazione di carrozzerie per autoveicoli; fabbricazione di rimorchi e semirimorchi
- 34.3 Fabbricazione di parti ed accessori per autoveicoli e per loro motori
- 35 FABBRICAZIONE DI ALTRI MEZZI DI TRASPORTO
- 35.1 Industria cantieristica: costruzioni navali e riparazioni di navi e imbarcazioni
- 35.2 Costruzione di locomotive, anche da manovra e di materiale rotabile ferro-tranviario
- 35.3 Costruzione di aeromobili e di veicoli spaziali
- 35.4 Fabbricazione di motocicli e biciclette
- 35.5 Fabbricazione di altri mezzi di trasporto n.c.a.

#### DN ALTRE INDUSTRIE MANIFATTURIERE

- 36 FABBRICAZIONE DI MOBILI; ALTRE INDUSTRIE MANIFATTURIERE
- 36.1 Fabbricazione di mobili
- 36.2 Gioielleria e oreficeria
- 36.3 Fabbricazione di strumenti musicali
- 36.4 Fabbricazione di articoli sportivi
- 36.5 Fabbricazione di giochi e giocattoli
- 36.6 Altre industrie manifatturiere n.c.a.
- 37 RECUPERO E PREPARAZIONE PER IL RICICLAGGIO
- 37.1 Recupero e preparazione per il riciclaggio di cascami e rottami metallici
- 37.2 Recupero e preparazione per il riciclaggio di cascami e rottami non metallici

#### E PRODUZIONE E DISTRIBUZIONE DI ENERGIA ELETTRICA, GAS E ACQUA

- 40 PRODUZIONE DI ENERGIA ELETTRICA, DI GAS, DI VAPORE E ACQUA CALDA
- 40.1 Produzione e distribuzione di energia elettrica
- 40.2 Produzione di gas; distribuzione di combustibili gassosi mediante condotta
- 40.3 Produzione e distribuzione di vapore ed acqua calda
- 41 RACCOLTA, DEPURAZIONE E DISTRIBUZIONE D'ACQUA
- 41.0 Raccolta, depurazione e distribuzione d'acqua

#### F COSTRUZIONI

- 45 COSTRUZIONI
- 45.1 Preparazione del cantiere edile
- 45.2 Costruzione completa o parziale di edifici; genio civile

- 45.3 Installazione dei servizi in un fabbricato
- 45.4 Lavori di completamento degli edifici
- 45.5 Noleggio di macchine e attrezzature per la costruzione o la demolizione, con manovratore

#### G COMMERCIO ALL'INGROSSO E AL DETTAGLIO; RIPARAZIONE DI AUTOVEICOLI, MOTOCICLI E DI BENI PERSONALI E PER LA CASA

- 50 COMMERCIO, MANUTENZIONE E RIPARAZIONE DI AUTOVEICOLI E MOTOCICLI; VENDITA AL DETTAGLIO DI CARBURANTE PER AUTOTRAZIONE
- 50.1 Commercio di autoveicoli
- 50.2 Manutenzione e riparazione di autoveicoli
- 50.3 Commercio di parti e accessori di autoveicoli
- 50.4 Commercio, manutenzione e riparazione di motocicli, accessori e pezzi di ricambio
- 50.5 Vendita al dettaglio di carburanti per autotrazione
- 51 COMMERCIO ALL'INGROSSO E INTERMEDIARI DEL COMMERCIO, AUTOVEICOLI E MOTOCICLI ESCLUSI
- 51.1 Intermediari del commercio
- 51.2 Commercio all'ingrosso di materie prime agricole e di animali vivi
- 51.3 Commercio all'ingrosso di prodotti alimentari, bevande e tabacco
- 51.4 Commercio all'ingrosso di altri beni di consumo finale
- 51.5 Commercio all'ingrosso di prodotti intermedi non agricoli, di rottami e cascami
- 51.6 Commercio all'ingrosso di macchinari e attrezzature
- 51.7 Commercio all'ingrosso di altri prodotti
- 52 COMMERCIO AL DETTAGLIO, ESCLUSO QUELLO DI AUTOVEICOLI E DI MOTOCICLI; RIPARAZIONE DI BENI PERSONALI E PER LA CASA
- 52.1 Commercio al dettaglio in esercizi non specializzati
- 52.2 Commercio al dettaglio di prodotti alimentari, bevande e tabacco in esercizi specializzati
- 52.3 Commercio al dettaglio di prodotti farmaceutici, medicali, di cosmetici e di articoli di profumeria
- 52.4 Commercio al dettaglio di altri prodotti (esclusi quelli di seconda mano) in esercizi specializzati
- 52.5 Commercio al dettaglio di articoli di seconda mano
- 52.6 Commercio al dettaglio al di fuori dei negozi
- 52.7 Riparazione di beni di consumo personali e per la casa

#### H ALBERGHI E RISTORANTI

- 55 ALBERGHI E RISTORANTI
- 55.1 Alberghi
- 55.2 Campeggi ed altri alloggi per brevi soggiorni
- 55.3 Ristoranti
- 55.4 Bar
- 55.5 Mense e fornitura di pasti preparati

#### I TRASPORTI, MAGAZZINAGGIO E COMUNICAZIONI

- 60 TRASPORTI TERRESTRI; TRASPORTI MEDIANTE CONDOTTE
- 60.1 Trasporti ferroviari
- 60.2 Altri trasporti terrestri
- 60.3 Trasporti mediante condotte
- 61 TRASPORTI MARITTIMI E PER VIE D'ACQUA
- 61.1 Trasporti marittimi e costieri
- 61.2 Trasporti per vie d'acqua interne (compresi i trasporti lagunari)



- 62 TRASPORTI AEREI
  - 62.1 Trasporti aerei di linea
  - 62.2 Trasporti aerei non di linea
  - 62.3 Trasporti spaziali
- 63 ATTIVITÀ DI SUPPORTO ED AUSILIARIE DEI TRASPORTI; ATTIVITÀ DELLE AGENZIE DI VIAGGIO
  - 63.1 Movimentazione merci e magazzinaggio
  - 63.2 Altre attività connesse ai trasporti
  - 63.3 Attività delle agenzie di viaggio e degli operatori turistici; attività di assistenza turistica n.c.a.
  - 63.4 Attività delle altre agenzie di trasporto
- 64 POSTE E TELECOMUNICAZIONI
  - 64.1 Attività postali e di corriere
  - 64.2 Telecomunicazioni

#### **J INTERMEDIAZIONE MONETARIA E FINANZIARIA**

- 65 INTERMEDIAZIONE MONETARIA E FINANZIARIA (ESCLUSE LE ASSICURAZIONI E I FONDI PENSIONE)
  - 65.1 Intermediazione monetaria
  - 65.2 Altre intermediazioni finanziarie
- 66 ASSICURAZIONI E FONDI PENSIONE, ESCLUSE LE ASSICURAZIONI SOCIALI OBBLIGATORIE
  - 66.0 Assicurazioni e fondi pensione, escluse le assicurazioni sociali obbligatorie
- 67 ATTIVITÀ AUSILIARIE DELLA INTERMEDIAZIONE FINANZIARIA
  - 67.1 Attività ausiliarie della intermediazione finanziaria, escluse le assicurazioni e i fondi pensione
  - 67.2 Attività ausiliarie delle assicurazioni e dei fondi pensione

#### **K ATTIVITÀ IMMOBILIARI, NOLEGGIO, INFORMATICA, RICERCA, ALTRE ATTIVITÀ PROFESSIONALI ED IMPRENDITORIALI**

- 70 ATTIVITÀ IMMOBILIARI
  - 70.1 Attività immobiliari su beni propri
  - 70.2 Locazione di beni immobili propri e sublocazione
  - 70.3 Attività immobiliare per conto terzi
- 71 NOLEGGIO DI MACCHINARI E ATTREZZATURE SENZA OPERATORE E DI BENI PER USO PERSONALE E DOMESTICO
  - 71.1 Noleggio di autovetture
  - 71.2 Noleggio di altri mezzi di trasporto
  - 71.3 Noleggio di altri macchinari ed attrezzature
  - 71.4 Noleggio di beni per uso personale e domestico n.c.a.
- 72 INFORMATICA E ATTIVITÀ CONNESSE
  - 72.1 Consulenza per installazione di elaboratori elettronici
  - 72.2 Fornitura di software e consulenza in materia di informatica
  - 72.3 Elaborazione elettronica dei dati
  - 72.4 Attività delle banche di dati
  - 72.5 Manutenzione e riparazione di macchine per ufficio e di elaboratori elettronici
  - 72.6 Altre attività connesse all'informatica
- 73 RICERCA E SVILUPPO
  - 73.1 Ricerca e sviluppo sperimentale nel campo delle scienze naturali e dell'ingegneria
  - 73.2 Ricerca e sviluppo sperimentale nel campo delle scienze sociali e umanistiche

- 74 ALTRE ATTIVITÀ PROFESSIONALI ED IMPRENDITORIALI
  - 74.1 Attività legali, contabilità, tenuta di libri contabili; consulenza in materia fiscale; studi di mercato e sondaggi di opinione; consulenza commerciale e di gestione; holding
  - 74.2 Attività in materia di architettura, di ingegneria ed altre attività tecniche
  - 74.3 Collaudi e analisi tecniche
  - 74.4 Pubblicità
  - 74.5 Servizi di ricerca, selezione e fornitura di personale
  - 74.6 Servizi di investigazione e vigilanza
  - 74.7 Servizi di pulizia e disinfestazione
  - 74.8 Altre attività di tipo professionale ed imprenditoriale n.c.a.

#### **L PUBBLICA AMMINISTRAZIONE E DIFESA; ASSICURAZIONE SOCIALE OBBLIGATORIA**

- 75 PUBBLICA AMMINISTRAZIONE E DIFESA; ASSICURAZIONE SOCIALE OBBLIGATORIA
  - 75.1 Amministrazione pubblica; politica economica e sociale
  - 75.2 Servizi della pubblica amministrazione forniti alla intera collettività
  - 75.3 Assicurazione sociale obbligatoria

#### **M ISTRUZIONE**

- 80 ISTRUZIONE
  - 80.1 Istruzione primaria
  - 80.2 Istruzione secondaria
  - 80.3 Istruzione universitaria
  - 80.4 Istruzione per gli adulti ed altri servizi di istruzione

#### **N SANITÀ E ALTRI SERVIZI SOCIALI**

- 85 SANITÀ E ALTRI SERVIZI SOCIALI
  - 85.1 Attività dei servizi sanitari
  - 85.2 Servizi veterinari
  - 85.3 Assistenza sociale

#### **O ALTRI SERVIZI PUBBLICI, SOCIALI E PERSONALI**

- 90 SMALTIMENTO DEI RIFIUTI SOLIDI, DELLE ACQUE DI SCARICO E SIMILI
  - 90.0 Smaltimento dei rifiuti solidi, delle acque di scarico e simili
- 91 ATTIVITÀ DI ORGANIZZAZIONI ASSOCIATIVE N.C.A.
  - 91.1 Attività di organizzazioni economiche, di titolari di impresa, professionali
  - 91.2 Attività dei sindacati di lavoratori dipendenti
  - 91.3 Attività di altre organizzazioni associative
- 92 ATTIVITÀ RICREATIVE, CULTURALI E SPORTIVE
  - 92.1 Produzioni e distribuzioni cinematografiche e di video
  - 92.2 Attività radiotelevisive
  - 92.3 Altre attività dello spettacolo
  - 92.4 Attività delle agenzie di stampa
  - 92.5 Attività di biblioteche, archivi, musei ed altre attività culturali
  - 92.6 Attività sportive
  - 92.7 Altre attività ricreative
- 93 ALTRE ATTIVITÀ DEI SERVIZI
  - 93.0 Altre attività dei servizi

## Indice

Presentazione . . . . .	<i>Pag.</i>	9
Introduzione . . . . .	»	11
Definizioni . . . . .	»	29
Avvertenze alle tavole . . . . .	»	35
Tabelle sinottiche relative ai caratteri considerati nelle tavole . . . . .	»	49
Grafici . . . . .	»	55
Guida alla Classificazione delle attività economiche (inserita nel fascicolo)		

### PARTE PRIMA — I CARATTERI GENERALI

#### CAPITOLO 1 – IL MOLISE NEGLI ULTIMI 20 ANNI ATTRAVERSO I CENSIMENTI

Tavola 1.1 - Imprese e addetti per settore di attività economica . . . . .	<i>Pag.</i>	67
Tavola 1.2 - Imprese e addetti per classe di addetti . . . . .	»	68
Tavola 1.3 - Imprese e addetti per classe di addetti e settore di attività economica . . . . .	»	69
Tavola 1.4 - Variazioni del numero delle imprese e degli addetti per settore di attività economica, classe di addetti e provincia . . . . .	»	69
Tavola 1.5 - Imprese, unità locali e addetti per sezione, sottosezione, divisione e gruppo di attività economica . . . . .	»	70
Tavola 1.6 - Unità locali e addetti per settore di attività economica . . . . .	»	79
Tavola 1.7 - Unità locali e addetti per classe di addetti . . . . .	»	80
Tavola 1.8 - Unità locali e addetti per classe di addetti e settore di attività economica . . . . .	»	81
Tavola 1.9 - Variazioni del numero delle unità locali e degli addetti per settore di attività economica, classe di addetti e provincia . . . . .	»	81

#### CAPITOLO 2 – IL MOLISE OGGI: IMMAGINI DELLA REGIONE

Tavola 2.1 - Imprese, istituzioni, unità locali e addetti per sezione, sottosezione, divisione, gruppo, classe di attività economica e classe di addetti . . . . .	<i>Pag.</i>	82
Tavola 2.2 - Imprese per settore di attività economica e caratteristiche strutturali, unità locali per settore di attività economica e classe di addetti . . . . .	»	105
Tavola 2.3 - Addetti alle imprese per settore di attività economica e caratteristiche strutturali delle imprese, addetti alle unità locali per settore di attività economica e classe di addetti . . . . .	»	106



Tavola 2.4	- Istituzioni pubbliche e private per caratteristiche strutturali, unità locali per classe di addetti . . . . .	Pag.	107
Tavola 2.5	- Addetti alle istituzioni pubbliche e private per caratteristiche strutturali delle istituzioni, addetti alle unità locali per classe di addetti . . . . .	»	108

## PARTE SECONDA - IL MOLISE NEL DETTAGLIO

### CAPITOLO 3 — DATI REGIONALI

#### LE IMPRESE

Tavola 3.1	- Imprese e addetti secondo la forma giuridica per sezione, sottosezione, divisione, gruppo e classe di attività economica, classe di addetti e provincia . . . . .	Pag.	111
Tavola 3.2	- Società e addetti secondo la forma giuridica per sezione, sottosezione, divisione, gruppo e classe di attività economica, classe di addetti e provincia . . . . .	»	121
Tavola 3.3	- Imprese per classe di addetti, sezione, sottosezione, divisione, gruppo, classe di attività economica e provincia . . . . .	»	131
Tavola 3.4	- Addetti alle imprese per classe di addetti e sezione, sottosezione, divisione, gruppo e classe di attività economica . . . . .	»	141
Tavola 3.5	- Imprese e unità locali dipendenti secondo la diffusione territoriale dell'impresa per sezione, sottosezione, divisione, gruppo e classe di attività economica, classe di addetti e provincia . . . . .	»	150
Tavola 3.6	- Imprese e addetti secondo il numero di unità locali per sezione, sottosezione, divisione, gruppo e classe di attività economica, classe di addetti e provincia . . . . .	»	159
Tavola 3.7	- Imprese e addetti che utilizzano attrezzature informatiche, beni capitali in leasing, che sono consorziate o associate con altre strutture per sezione, sottosezione, divisione e gruppo di attività economica, classe di addetti e provincia . . . . .	»	168
Tavola 3.8	- Imprese dell'industria manifatturiera e addetti per sistema di produzione, sezione, sottosezione, divisione e gruppo di attività economica, classe di addetti e provincia . . . . .	»	173
Tavola 3.9	- Imprese artigiane e addetti per forma giuridica, sezione, sottosezione, divisione, gruppo e classe di attività economica, classe di addetti e provincia . . . . .	»	176
Tavola 3.10	- Esercizi di commercio ambulante ( <i>commercio su aree pubbliche</i> ) e relativi addetti per classe di addetti, classe e categoria di attività economica . . . . .	»	183
Tavola 3.11	- Esercizi di commercio ambulante ( <i>commercio su aree pubbliche</i> ) e relativi addetti per categoria posizionale, diffusione territoriale, numero di mezzi di trasporto in dotazione agli esercizi stessi e per classe e categoria di attività economica . . . . .	»	184

### LE ISTITUZIONI

Tavola 3.12 - Istituzioni per classe di addetti, forma istituzionale e provincia .	<i>Pag.</i>	185
Tavola 3.13 - Addetti alle istituzioni per classe di addetti e forma istituzionale	»	185
Tavola 3.14 - Istituzioni per classe di addetti, sezione, sottosezione, divisione, gruppo, classe di attività economica e provincia . . . . .	»	186
Tavola 3.15 - Addetti alle istituzioni per classe di addetti e sezione, sottosezione, divisione, gruppo e classe di attività economica . . . . .	»	188
Tavola 3.16 - Istituzioni e unità locali dipendenti secondo la diffusione territoriale per sezione, sottosezione, divisione, gruppo e classe di attività economica, classe di addetti e provincia . . . . .	»	190
Tavola 3.17 - Istituzioni e addetti secondo il numero di unità locali per sezione, sottosezione, divisione, gruppo e classe di attività economica, classe di addetti e provincia . . . . .	»	192
Tavola 3.18 - Istituzioni e addetti che utilizzano attrezzature informatiche, beni capitali in leasing, che sono consorziate o associate con altre strutture per sezione, sottosezione, divisione e gruppo di attività economica, classe di addetti e provincia . . . . .	»	194

### LE UNITÀ LOCALI DELLE IMPRESE

Tavola 3.19 - Unità locali delle imprese per classe di addetti, sezione, sottosezione, divisione, gruppo e classe di attività economica e provincia	<i>Pag.</i>	195
Tavola 3.20 - Addetti alle unità locali delle imprese per classe di addetti, sezione, sottosezione, divisione, gruppo, classe di attività economica e provincia . . . . .	»	204
Tavola 3.21 - Unità locali delle imprese e addetti per tipo di unità locale, sezione, sottosezione, divisione, gruppo e classe di attività economica, classe di addetti e provincia . . . . .	»	213
Tavola 3.22 - Unità locali delle imprese e addetti per classe di superficie coperta, sezione, sottosezione, divisione e gruppo di attività economica, classe di addetti e provincia . . . . .	»	222
Tavola 3.23 - Mezzi di trasporto in dotazione alle unità locali delle imprese per tipo, sezione, sottosezione e divisione di attività economica, classe di addetti e provincia . . . . .	»	227

### LE UNITÀ LOCALI DELLE ISTITUZIONI

Tavola 3.24 - Unità locali delle istituzioni per classe di addetti, forma istituzionale e provincia . . . . .	<i>Pag.</i>	230
Tavola 3.25 - Addetti alle unità locali delle istituzioni per classe di addetti, forma istituzionale e provincia . . . . .	»	231
Tavola 3.26 - Unità locali delle istituzioni per classe di addetti, sezione, sottosezione, divisione, gruppo e classe di attività economica e provincia	»	232
Tavola 3.27 - Addetti alle unità locali delle istituzioni per classe di addetti, sezione, sottosezione, divisione, gruppo e classe di attività economica e provincia . . . . .	»	234
Tavola 3.28 - Unità locali delle istituzioni e addetti per tipo di unità locale, forma istituzionale e provincia . . . . .	»	236

Tavola 3.29 - Unità locali delle istituzioni e addetti per tipo di unità locale, sezione, sottosezione, divisione, gruppo e classe di attività economica, classe di addetti e provincia . . . . .	Pag.	237
Tavola 3.30 - Unità locali delle istituzioni e addetti per classe di superficie coperta, sezione, sottosezione, divisione e gruppo di attività economica, classe di addetti e provincia . . . . .	»	239
Tavola 3.31 - Mezzi di trasporto in dotazione alle unità locali delle istituzioni per tipo, sezione, sottosezione, divisione e gruppo di attività economica, classe di addetti e provincia . . . . .	»	241

### L'OCCUPAZIONE

Tavola 3.32 - Addetti alle unità locali delle imprese e delle istituzioni per sesso, sezione, sottosezione, divisione, gruppo e classe di attività economica e provincia . . . . .	Pag.	243
Tavola 3.33 - Addetti alle unità locali delle imprese e delle istituzioni per tipo di rapporto di lavoro, sezione, sottosezione, divisione, gruppo e classe di attività economica e provincia . . . . .	»	253
Tavola 3.34 - Addetti alle unità locali delle imprese e delle istituzioni per categoria posizionale, sesso, sezione, sottosezione, divisione e gruppo di attività economica e provincia . . . . .	»	263
Tavola 3.35 - Addetti alle unità locali delle imprese per categoria posizionale, sesso, sezione, sottosezione, divisione e gruppo di attività economica . . . . .	»	278
Tavola 3.36 - Addetti alle unità locali delle istituzioni per categoria posizionale, sesso e forma istituzionale . . . . .	»	293

### CAPITOLO 4 — DATI PROVINCIALI

Tavola 4.1 - Imprese, istituzioni, unità locali e addetti per provincia e per sezione e sottosezione di attività economica . . . . .	Pag.	294
Tavola 4.2 - Addetti alle unità locali delle imprese e delle istituzioni per provincia e per sezione e sottosezione di attività economica . . . . .	»	296
Tavola 4.3 - Unità locali delle imprese e delle istituzioni per classe di addetti, provincia, sezione e sottosezione di attività economica . . . . .	»	298
Tavola 4.4 - Addetti alle unità locali delle imprese e delle istituzioni per classe di addetti, provincia, sezione e sottosezione di attività economica . . . . .	»	300

### APPENDICE

A - Schemi delle tavole disponibili . . . . .	Pag.	305
B - Qualifiche professionali degli addetti alle istituzioni . . . . .	»	312
C - Tabelle di ragguglio tra le classificazioni delle attività economiche adottate per i Censimenti del 1991, 1981 e 1971 . . . . .	»	315

Fac simile dei questionari di rilevazione:

Mod. Istat CIS.1: Questionario generale

Mod. Istat CIS.2: Questionario per il commercio ambulante

## Presentazione

Nel Fascicolo sono riportati i dati definitivi del 7° Censimento generale dell'Industria e dei Servizi relativi alla regione Molise. Le tavole in esso contenute forniscono un'immagine delle principali caratteristiche strutturali rilevate per le imprese, per le istituzioni e per le unità locali.

Per la messa a punto del piano di rilevazione si è tenuto conto delle proposte formulate da un'apposita Commissione di studio istituita presso l'Istituto Nazionale di Statistica della quale hanno fatto parte docenti universitari e rappresentanti di Amministrazioni pubbliche e di vari Enti interessati all'utilizzazione dei dati censuari; la Commissione ha tenuto in debito conto, dedicandovi più sessioni di lavoro, le necessità conoscitive derivanti da organismi internazionali in particolare quelle espresse dalla Comunità Europea.

Dopo brevi cenni storici sui Censimenti dell'Industria e dei Servizi effettuati in Italia, vengono fornite indicazioni sulle basi giuridiche del Censimento, sulla struttura organizzativa adottata, sulle unità di rilevazione e sugli strumenti classificatori, nonché sulla qualità dei dati ed infine sulla diffusione dei risultati.

Vengono date le definizioni di impresa, istituzione, unità locale ed addetti alle strutture citate. Al fine di facilitare l'interpretazione delle notizie riportate nelle tavole, sono state redatte apposite «Avvertenze».

Per una più agevole lettura, le tavole sono state raggruppate in due parti, secondo il grado di approfondimento dell'analisi: nella Parte prima (Capitoli 1 e 2) sono considerati i caratteri generali relativi alla regione, nella Parte seconda (Capitoli 3 e 4) sono fornite informazioni di dettaglio.

In particolare:

- il Capitolo 1 - IL MOLISE NEGLI ULTIMI 20 ANNI riporta, per i caratteri principali rilevati, i confronti con i precedenti Censimenti del 1971 e 1981;
- il Capitolo 2 - IL MOLISE OGGI: IMMAGINI DELLA REGIONE, contiene i dati relativi alle principali caratteristiche delle imprese, delle istituzioni e delle unità locali, alla data del Censimento;
- il Capitolo 3 - DATI REGIONALI, fornisce una serie di tavole nelle quali sono considerati in dettaglio gli aspetti economico-strutturali rilevati;
- il Capitolo 4 - DATI PROVINCIALI, contiene informazioni su alcuni caratteri dettagliati a livello provinciale.

Per una più completa conoscenza delle modalità tecniche seguite per l'esecuzione del Censimento, si veda il volume «13° Censimento generale della popolazione e 7° Censimento generale dell'industria e dei Servizi, 20-21 ottobre 1991 - Disposizioni per gli organi periferici e istruzioni per il rilevatore», edizione 1991, ed inoltre «La progettazione dei Censimenti 1991, Fascicolo n. 3 - Censimento dell'industria e dei servizi. Il piano di rilevazione».



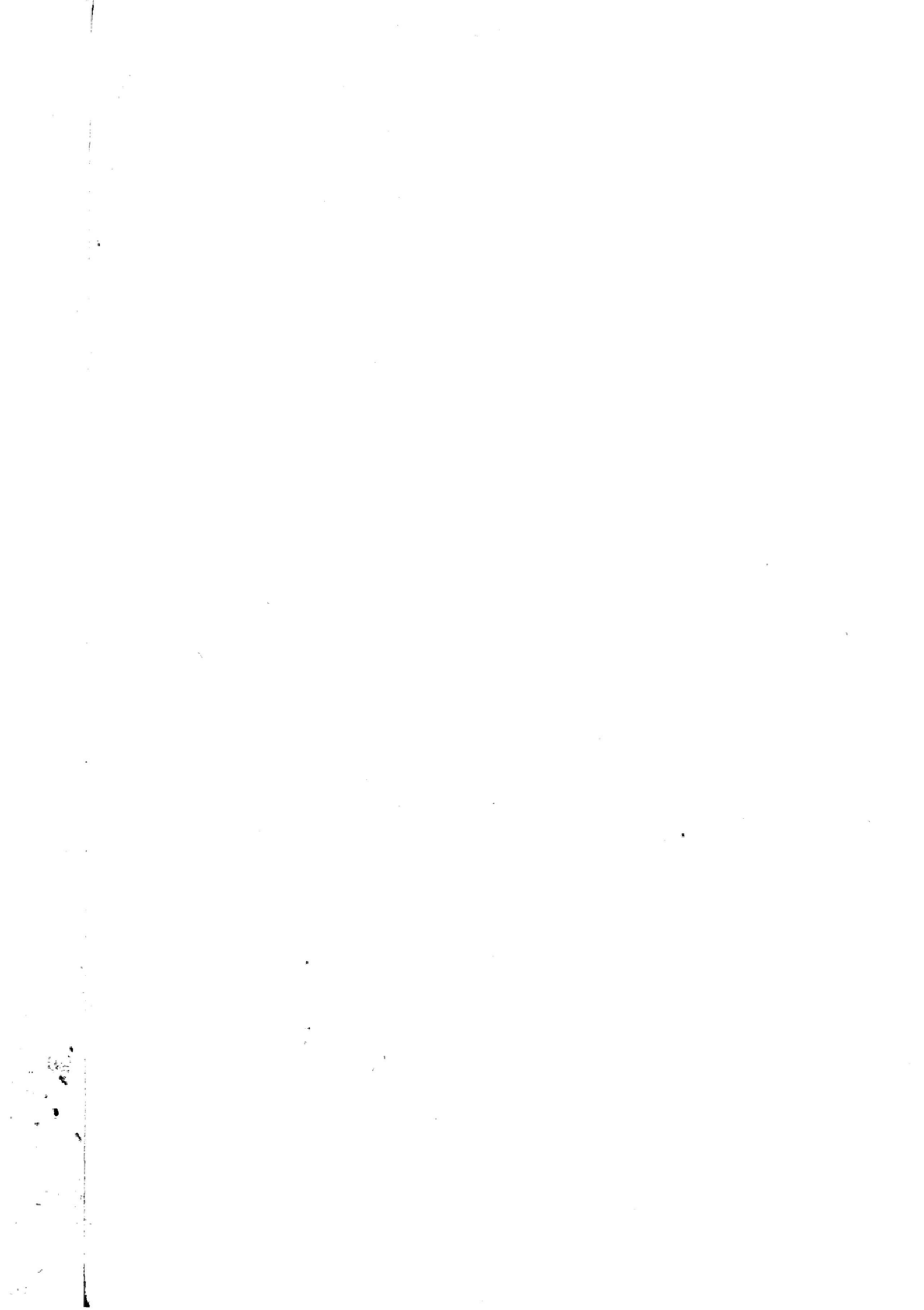

# Introduzione

## 1. Cenni storici

Il primo Censimento generale dell'industria e del commercio fu effettuato nel 1927, a cura del nuovo Istituto Centrale di Statistica, costituito nell'anno precedente. Nel 1937-39 fu effettuato il secondo Censimento della serie, considerato il più notevole tentativo per approfondire la conoscenza strutturale ed economica dei settori produttivi. La sua complessa struttura ne consigliò la realizzazione nel triennio, rivolgendosi, nei singoli anni, a specifiche parti del campo di osservazione previsto.

A partire dal 3° Censimento, che si svolse il 5 novembre 1951, le rilevazioni censuarie economiche sono state effettuate con cadenza decennale: il 16 ottobre 1961, il 25 ottobre 1971 e il 26 ottobre 1981, con impostazione, organizzazione, finalità e obiettivi omogenei, differenziandosi soltanto per le modificazioni imposte dai cambiamenti tecnologici e dalla necessità di adeguare i contenuti ad una realtà economica in evoluzione.

## 2. Basi giuridiche

Il 7° Censimento generale dell'industria e dei servizi ha avuto luogo con riferimento alla data del 21 ottobre 1991, in attuazione della legge 9 gennaio 1991, n.11 e del relativo Regolamento di esecuzione, emanato con Decreto del Presidente della Repubblica, del 23 luglio 1991, n. 254.

## 3. Le innovazioni del Censimento 1991

Il 7° Censimento generale dell'industria e dei servizi presenta due sostanziali novità rispetto a quelli che lo hanno preceduto. In primo luogo, è stata introdotta una nuova unità di rilevazione relativa alle istituzioni.

La seconda novità è costituita dal fatto che la rilevazione censuaria è stata attuata in due fasi. Nella prima, dall'11 al 19 ottobre 1991, è stato consegnato alle unità censite il questionario generale, contenente richieste di informazioni di carattere generale, cioè notizie connesse con le caratteristiche strutturali comuni a tutte le unità economiche di rilevazione (imprese, istituzioni e unità locali da esse dipendenti). Nella seconda, svolta dal 22 ottobre al 29 novembre 1991, durante la fase di raccolta del questionario generale, sono stati consegnati i questionari settoriali con i quali sono stati approfonditi i temi trattati nel questionario generale e sono stati analizzati altri fenomeni

di interesse. Proprio perché di dettaglio e di approfondimento, le notizie rilevate con il questionario settoriale possono ritenersi significative soltanto a partire da una certa dimensione dell'impresa, per cui esse non sono state richieste alle piccole imprese ma soltanto alle imprese industriali e dei servizi di media e grande ampiezza.

La modalità di distribuzione è stata diversa per i due tipi di questionario. Quello generale è stato consegnato mano a mano che il rilevatore, nel suo percorso, incontrava una sede d'impresa o istituzione o un'unità locale, mentre i questionari settoriali sono stati distribuiti in un secondo momento soltanto alle sedi d'impresa sopra la soglia dimensionale stabilita. Queste ultime imprese avevano il compito di compilare i questionari, uno con riferimento a se stesse e uno per ciascuna unità locale dipendente. Inoltre, i questionari settoriali, una volta revisionati dai comuni, sono stati inoltrati direttamente all'Istat per la registrazione. I questionari generali, invece, dopo essere stati revisionati dai comuni e resi anonimi mediante distacco del primo foglio contenente le notizie anagrafiche, sono stati inoltrati direttamente ai centri di registrazione; i fogli con le notizie anagrafiche sono stati, invece, trasmessi all'Istat.

La molteplicità delle operazioni da svolgere per la realizzazione del Censimento è uno tra i motivi che hanno spinto l'Istat a dotarsi di nuovi strumenti per migliorare la qualità dell'informazione: la campagna d'informazione, l'introduzione del numero verde, il monitoraggio telematico delle operazioni censuarie, la formazione dei rilevatori con il sostegno di audiovisivi vanno visti in tale contesto e allineano l'Istat alle esperienze più avanzate in campo internazionale.

È da sottolineare, infine, che la diversità di somministrazione dei due tipi di questionario (il generale e i settoriali) ha comportato una maggiore laboriosità nello spoglio, poiché si sono dovute seguire due distinte linee di lavorazione, con tempi sfalsati, dal momento che i dati relativi ai questionari settoriali – riferendosi ad un universo notevolmente più piccolo – si sono resi disponibili prima di quelli raccolti attraverso il questionario generale.

#### **4. La rete di rilevazione**

L'organizzazione periferica per l'esecuzione dei Censimenti è stata costituita dai seguenti organi:

- *Commissione regionale di Censimento*, costituita con provvedimento del Presidente dell'Istat in ogni Regione, escluso il Trentino-Alto Adige, avente il compito di agevolare, nell'ambito regionale, il regolare e corretto adempimento delle funzioni attribuite agli altri Organi di Censimento locali, nonché di svolgere opera informativa e divulgativa sulle finalità dei Censimenti stessi.

- *Comitato provinciale di Censimento*, istituito in ogni provincia con provvedimento del Prefetto, avente il compito di fornire indicazioni circa la regolare e uniforme applicazione delle disposizioni previste dal Regolamento di esecuzione dei Censimenti e delle istruzioni emanate dal-

l'Istat; di vigilare sulla corretta e tempestiva esecuzione dei compiti affidati agli Uffici comunali di Censimento, sulla base delle indicazioni fornite dal responsabile dell'Ufficio provinciale di Censimento; di adottare, nei casi di non regolare svolgimento delle operazioni censuarie da parte degli Uffici comunali di Censimento, le iniziative necessarie per rimuoverne le cause.

- *Ufficio provinciale di Censimento*, con i compiti di: vigilare per assicurare il tempestivo e regolare svolgimento delle operazioni affidate agli Uffici comunali di Censimento, secondo il calendario e le modalità stabilite dall'Istat e, nel caso di irregolarità, proporre al comitato provinciale di Censimento gli interventi ritenuti necessari; inviare all'Istat, con le modalità e i tempi indicati dall'Istituto stesso, rapporti sullo stato delle operazioni censuarie, tenendo conto delle relazioni degli ispettori provinciali e dei rapporti inviati dagli Uffici comunali di Censimento; effettuare gli adempimenti amministrativi e contabili stabiliti dall'Istat con apposite istruzioni.

- *Ufficio comunale di Censimento*, con l'incarico di svolgere numerose operazioni, secondo le disposizioni impartite dall'Istat, riguardanti la ripartizione del territorio comunale in sezioni di Censimento, la selezione e la formazione dei rilevatori e dei coordinatori e il controllo della loro attività, l'invio all'Ufficio provinciale di Censimento di rapporti periodici sullo svolgimento delle operazioni censuarie.

- *Prefetto*, in quanto responsabile del buon andamento delle operazioni di Censimento nella Provincia, secondo quanto previsto dal Regolamento di esecuzione del Censimento.

- *Sindaco*, coadiuvato dal segretario comunale, in quanto responsabile del buon andamento delle operazioni di Censimento nell'ambito del comune.

- *Coordinatore*, previsto per i comuni che, alla data del 31 dicembre 1990, avevano una popolazione superiore ai 10.000 abitanti e scelto preferibilmente tra il personale dipendente del comune o il personale civile di altre Amministrazioni ed Enti pubblici, con l'incarico di controllare giornalmente l'attività di raccolta dei dati effettuata dai rilevatori nonché di fornire agli stessi la necessaria assistenza ai fini del regolare svolgimento delle operazioni censuarie.

- *Rilevatore*, scelto preferibilmente tra il personale dipendente del comune o il personale civile di altre Amministrazioni ed Enti pubblici, con l'incarico di effettuare la raccolta dei dati nell'ambito di una o più sezioni di Censimento assegnategli.

A completamento dell'illustrazione delle componenti in cui si è articolata la rete di rilevazione, si riportano, nel prospetto che segue, alcune caratteristiche socio-demografiche dei rilevatori e dei coordinatori impiegati dai comuni della regione.



**Prospetto 1 – Caratteristiche socio-demografiche dei rilevatori e coordinatori nominati nel Molise**

MODALITÀ	RILEVATORI		COORDINATORI	
	Numero	%	Numero	%
<b>TOTALE</b>	<b>621</b>	<b>100,0</b>	<b>14</b>	<b>100,0</b>
<b>Sesso</b>				
Maschi	279	44,9	10	71,4
Femmine	342	55,1	4	28,6
<b>Classe d'età (anni)</b>				
Meno di 25	188	30,3	4	28,6
25-29	158	25,4	2	14,3
30-39	204	32,9	3	21,4
40-49	54	8,7	2	14,3
50-59	13	2,1	3	21,4
60 e più	4	0,6	—	—
<b>Grado d'istruzione</b>				
Laureati	70	11,3	3	21,4
Diplomati	512	82,4	11	78,6
Non diplomati	39	6,3	—	—
<b>Condizione abituale</b>				
Occupati	201	32,4	8	57,1
<i>Di cui dipendenti comunali</i>	<i>188</i>	<i>30,3</i>	<i>7</i>	<i>50,0</i>
Disoccupati e in cerca di prima occupazione	518	51,2	3	21,4
Studenti	91	14,7	3	21,4
Altre condizioni non professionali	11	1,8	—	—
<b>Precedenti esperienze come rilevatore</b>				
SI	146	23,5	7	50,0
NO	475	76,5	7	50,0

## 5. Unità di rilevazione e strumenti classificatori

Le unità di rilevazione del Censimento dell'industria e dei servizi sono: l'impresa, l'istituzione e l'unità locale (gestita da una impresa o da una istituzione).

È assimilabile ad una impresa, l'esercizio di commercio ambulante (o commercio su aree pubbliche di cui alla legge 112/91). Siffatto universo è stato censito nel periodo 11 ottobre-9 novembre 1991 tramite intervista effettuata, a cura del rilevatore, al titolare dell'esercizio di commercio ambulante e la compilazione di uno specifico questionario.

Le profonde trasformazioni economico-sociali avvenute negli anni '80 ed i mutamenti tecnologici previsti negli anni '90 hanno comportato la necessità di effettuare un radicale rinnovamento degli strumenti classificatori utilizzati per il Censimento. Tale operazione ha riguardato, in particolare modo, la classificazione delle attività economiche.

In relazione al rinnovamento degli strumenti classificatori utilizzati per il Censimento, l'Istituto Nazionale di Statistica ha costituito un'apposita Commissione di studio, incaricata di formulare

proposte per l'adeguamento dell'ATECO 91(1) alla classificazione NACE rev. 1 (versione rivodata e aggiornata della NACE 70).

L'ATECO 91 contiene, ora, le stesse rubriche della NACE Rev.1 fino al quarto livello di dettaglio. Un quinto livello di dettaglio è stato ottenuto per disaggregazione del quarto livello della NACE rev. 1. Nel predisporre il dettaglio si è tenuto conto non soltanto delle proposte formulate dalla Commissione di studio ma anche delle esigenze delle imprese, grazie alle indicazioni fornite dalle varie Associazioni di categoria e di quelle di Enti dell'Amministrazione centrale (Ministero delle Finanze, Inps, ecc).

L'ATECO 91 è nata, quindi, con lo scopo di raggiungere i seguenti obiettivi:

- fornire informazioni statistiche attendibili e aggiornate, utilizzando standard di migliore qualità rispetto al passato, in conseguenza dei grandi cambiamenti in atto nel sistema produttivo e sociale;
- garantire la comparabilità tra la classificazione nazionale e quelle comunitarie, e quindi tra statistiche nazionali e statistiche comunitarie, in vista della realizzazione del mercato unico;
- fornire un supporto metodologico agli Enti dell'Amministrazione centrale e locale a seguito della creazione del Sistema statistico nazionale.

Nella nuova Classificazione delle attività economiche 1991, tutte le attività produttive sono raggruppate e codificate a partire da un primo livello costituito da 17 «sezioni», due delle quali articolate in 16 «sottosezioni» (codificate con 1 o 2 lettere alfabetiche maiuscole), da un secondo livello costituito da 60 divisioni (con codici a due cifre) che a loro volta si suddividono in 222 Gruppi (terzo livello con codici a 3 cifre). Molti Gruppi, a loro volta, si suddividono in 512 Classi (quarto livello con codici a 4 cifre) e queste ultime si suddividono, talora, in Categorie (quinto livello con codici a 5 cifre) dando luogo, in complesso, a 874 raggruppamenti di quinto livello, con codici a 3, 4 e 5 cifre (Ogni gruppo che non si suddivide in Classi e Categorie e ogni Classe che non si suddivide in Categorie vanno considerati come altrettante Categorie aventi, rispettivamente, due zeri alla quarta e quinta cifra del codice e uno zero alla quinta cifra del codice).

## 6. Campo di osservazione

Le attività economiche che hanno formato oggetto del Censimento dell'industria e dei servizi e che pertanto ne costituiscono il campo di osservazione sono:

- le attività della Divisione 01 (Agricoltura, caccia e relativi servizi), limitatamente ai seguenti gruppi, classi e categorie:

Categoria 01.13.1 - solo le aziende vitivinicole;

Categoria 01.25.5 - solo per la parte relativa all'allevamento di cani, serpenti, leoni e animali esotici in genere;

Gruppo 01.4 - attività dei servizi connessi all'agricoltura e zootecnia (esclusi i servizi veterinari);

Classe 01.50 - caccia e cattura animali per allevamento e ripopolamento di selvaggina compresi i servizi connessi (escluse caccia e cattura animali annesse ad aziende boschive).

---

(1) Cfr. Istat, «Classificazione delle attività economiche», Metodi e Norme, Serie C, n. 11, 1991.

- le attività della Divisione 02 (Silvicoltura e Attività di utilizzazione delle foreste e dei boschi), con esclusione della sola Silvicoltura;
- le attività della Divisione 05 (Pesca, piscicoltura e servizi connessi), con esclusione del solo esercizio di allevamento di pesci in acque dolci annesso ad aziende agricole, che costituisce una parte della Categoria 05.02.2;
- tutte le attività delle Divisioni da 10 a 37 (Estrazione di minerali e Attività manifatturiere di ogni tipo), delle Divisioni 40 e 41 (Produzione e distribuzione di energia elettrica, gas e acqua), della Divisione 45 (Costruzioni), delle Divisioni da 50 a 52 (Commercio all'ingrosso e al dettaglio; Riparazione di autoveicoli, motocicli e di beni personali e per la casa), della Divisione 55 (Alberghi e Ristoranti), delle Divisioni da 60 a 67 (Trasporti, Magazzinaggio e Comunicazioni; Intermediazione monetaria e finanziaria), delle Divisioni da 70 a 74 (Attività immobiliari, Noleggio, Informatica, Ricerca, Altre attività professionali e imprenditoriali); della Divisione 75 (Pubblica Amministrazione e Difesa; Assicurazione sociale obbligatoria) delle Divisioni 80 (Istruzione), 85 (Sanità ed altri servizi sociali) e 90 (Smaltimento dei rifiuti solidi, delle acque di scarico e simili);
- le attività della Divisione 91 (Attività di organizzazioni associative [n.c.a.]), con esclusione della classe 91.31 (attività delle organizzazioni religiose);
- le attività della Divisione 92 (Attività ricreative, culturali e sportive) con esclusione delle «attività prestate da singoli atleti, istruttori, insegnanti, allenatori e simili» (parte della Categoria 92.62.2);
- tutte le attività della Divisione 93 (Altre attività dei servizi).

Tutte le attività economiche sopra menzionate con la sola eccezione della Divisione 75 (Pubblica amministrazione e Difesa; Assicurazione sociale obbligatoria), di parte della Divisione 85 (relativamente alle strutture sanitarie e dei servizi sociali pubblici), nonché le attività della Divisione 91 (Attività di organizzazioni associative [n.c.a.]) costituiscono il campo di osservazione anche dei questionari settoriali.

## 7. Qualità dei dati

La qualità dell'informazione statistica è uno dei principali obiettivi dell'Istat. A partire dai Censimenti del 1991, l'Istituto si è impegnato a garantire standard qualitativi sempre più alti ed a fornire agli utilizzatori un insieme di indicatori sulla qualità dei dati pubblicati al fine di favorire un uso più corretto degli stessi.

Il perseguimento di tale obiettivo è risultato particolarmente oneroso e complesso per le rilevazioni censuarie (anche se, da un punto di vista logico, il Censimento è assimilabile ad una qualsiasi indagine statistica), a causa della dimensione delle popolazioni e dei relativi archivi di dati, dei legami con molteplici statistiche e per le stesse modalità di rilevazione.

A tale complessità si è tentato di dare soluzione analizzando approfonditamente le operazioni sequenzialmente necessarie al processo produttivo dei dati ed integrando i controlli e le azioni di correzione su singoli segmenti in un complesso unitario ed interdipendente, realizzando cioè un sistema di controllo finalizzato a prevenire, individuare, correggere e valutare gli errori che possono insorgere nelle fasi di progettazione, rilevazione e revisione del Censimento.

Di seguito, viene fornito un quadro riassuntivo di tale sistema, ripercorrendo le singole fasi dell'indagine, analizzando i principali parametri per la valutazione della qualità dei dati, mentre si rimanda ad altre specifiche pubblicazioni per una più esauriente ed analitica documentazione dei singoli controlli e dei risultati prodotti dagli stessi.

## FASE DI PROGETTAZIONE

Nella fase di progettazione sono state effettuate le operazioni necessarie a prevenire eventuali inefficienze nella formulazione e nella sequenza dei quesiti del questionario, a correggere i possibili errori nelle norme di rilevazione ed a risolvere eventuali contraddizioni tra i diversi piani di lavoro in cui si articola il Censimento.

In particolare, l'indagine pilota condotta su un campione di 2.421 unità locali, con 1.941 rispondenti, ha permesso di selezionare tra differenti versioni del questionario provvisorio e di rivedere le norme di rilevazione. La versione prescelta è stata quindi resa definitiva, dopo aver apportato gli opportuni cambiamenti ed essere stata analizzata sotto il profilo logico formale.

L'esame delle coerenze tra i piani di rilevazione, codifica e revisione, di compatibilità e correzione, di elaborazione e diffusione dei dati ha permesso di fondere in un sistema integrato le diverse normative e protocolli.

## RACCOLTA DEI DATI

Ciascuna delle diverse figure che hanno operato (rispondenti, rilevatori e coordinatori) e delle differenti operazioni effettuate (dall'individuazione delle unità alla compilazione ed al ritiro dei questionari) durante la fase di rilevazione dei dati possono originare errori di vario tipo ed intensità.

Allo scopo di ridurre e prevenire tali errori si è agito da un lato sollecitando la collaborazione dei rispondenti e dall'altro curando in modo particolare l'organizzazione della rete di rilevazione.

Un'importante campagna di informazione ha permesso di raggiungere ampi strati della popolazione investigata, poiché è stata condotta capillarmente, utilizzando diversi mezzi di comunicazione di massa.

Durante la fase di rilevazione sul campo, l'assistenza fornita ai cittadini mediante il «numero verde» o, direttamente, dalle strutture dell'Istituto, per sciogliere eventuali dubbi nella compilazione del questionario ha fortemente contribuito a ridurre l'errore di rilevazione.

I chiarimenti chiesti dai rispondenti costituiscono da un lato una testimonianza della collaborazione dei cittadini (200.000 chiamate in tutto il Paese per il complesso dei Censimenti generali), dall'altro costituiscono un indicatore delle difficoltà riscontrate dai rispondenti nella compilazione del questionario.

L'obiettivo di garantire un soddisfacente standard qualitativo alla rete di rilevazione è stato perseguito operando da un lato sulla selezione e l'addestramento del personale e dall'altro sull'organizzazione delle funzioni di controllo ed assistenza riguardo operazioni sul campo.

Per migliorare la preparazione della rete di rilevazione, e quindi prevenire gli errori dovuti all'inosservanza delle disposizioni e derivanti da inefficienza riguardo al contatto e all'assistenza ai rispondenti, una particolare attenzione è stata posta nella formazione e nell'addestramento dei soggetti operanti ai diversi livelli dell'organizzazione periferica di supervisione e di rilevazione. Sono stati predisposti manuali e videocassette contenenti non soltanto le norme ma anche le modalità più idonee all'approccio con le differenti unità di rilevazione. Le funzioni di controllo e di assistenza sono state assicurate, a livello periferico, dagli Uffici provinciali di Censimento, dagli Uffici comunali di Censimento e dai coordinatori. Questa nuova figura, in particolare, è stata prevista dal D.P.R. 23-7-1991 n. 254 nei comuni con più di 10.000 abitanti. In ambito provinciale, inoltre,

hanno operato ispettori dell'Istituto, con il compito di garantire l'osservanza delle norme e fornire assistenza alla rete periferica.

Ai comuni con più di 7.000 abitanti è stato fornito un terminale telematico con il quale, attraverso la rete Videotel, sono stati in grado di colloquiare agevolmente con le strutture centrali. Ciò ha permesso di realizzare, nel corso stesso del processo, un controllo centralizzato della fase di rilevazione dei dati nonché di rispondere tempestivamente ai chiarimenti richiesti dagli uffici comunali e di intervenire in modo rapido ed efficace.

Per ulteriori dettagli su questa ed altre fasi di lavoro, si rinvia al Fascicolo 1 del volume «*La progettazione dei Censimenti 1991*».

#### FASE DI REVISIONE E CODIFICA

Prima dell'inoltro ai centri di registrazione, i questionari raccolti sono stati sottoposti presso i comuni ad operazioni di revisione e codifica. Al fine di assicurare l'omogeneità ed un adeguato standard qualitativo a tali operazioni, la codifica di alcune risposte aperte (ad esempio l'attività economica, la provincia ed il comune sede dell'unità locale) è stata svolta da personale appositamente istruito, in genere dai coordinatori, come previsto dall'art. 30 del Regolamento di esecuzione del Censimento. Per agevolare la fase di revisione e codifica e per assicurare una omogenea interpretazione delle norme, oltre ai manuali di rilevazione, sono state utilizzate, quale materiale di formazione, anche videocassette contenenti numerose esemplificazioni pratiche. Una prima revisione è stata effettuata dai coordinatori al momento della raccolta dei questionari; controlli quantitativi e qualitativi sono stati condotti dagli uffici comunali prima dell'inoltro dei questionari ai centri di registrazione finalizzati, anche, ad eventuali azioni di ritorno sul campo per perfezionare i risultati censuari.

#### CONFRONTO TRA I DATI CENSUARI E GLI ELENCHI PROVINCIALI DEL REGISTRO DITTE

Al fine di contenere al massimo gli errori di copertura, l'Istituto ha inviato a tutti i comuni gli elenchi delle ditte operanti sul territorio di competenza ed iscritte presso le Camere di Commercio, Industria e Artigianato, con segnalazione, per ciascuna di esse, del grado di probabilità di esistenza (scarsa, media, alta, altissima) ricavato in base ad alcuni elementi oggettivi di riscontro (pagamento IVA, pagamento bollettino esazione annuale, ecc.). Detti elenchi sono stati integrati con altri in possesso dell'Istat.

#### FASE DI REGISTRAZIONE

Dopo le operazioni di revisione e codifica, i questionari sono stati registrati su supporto informatico. Tale fase di lavoro è particolarmente delicata nel caso dei censimenti perché dalla qualità della registrazione dipende il numero di ritorni sui documenti cartacei nella successiva fase di controllo e di elaborazione dei dati.

Il complesso dei questionari è stato suddiviso in invii per la registrazione da parte di ditte esterne, presso le quali sono stati effettuati numerosi controlli per verificare la capacità tecnica dichiarata e, successivamente, il rispetto delle norme contrattuali.

Per prevenire gli errori ed agevolare il controllo, è stato utilizzato un sistema di precodifica dei quesiti del questionario (sistema posizionale dei codici), atto a ridurre il verificarsi di sequenze di codici uguali e, quindi, la possibilità di errori dell'operatore. Per controllare, inoltre, l'effettiva presenza di modalità rare è stata adottata per talune variabili un tipo di registrazione (registrazione



controllata) che impone all'operatore di controllare e ribattere il valore sospetto e, contemporaneamente, segnala in un apposito campo del record l'effettuazione di tale operazione.

L'accettazione del materiale registrato è stata subordinata ad una procedura di «validazione» posta in essere al momento dell'acquisizione dei supporti informatici (nastri) da parte del Centro Unificato Servizi, struttura predisposta per l'occasione presso l'Istat, la quale poteva rifiutare il nastro, con conseguente obbligo di una nuova lavorazione da parte del centro di registrazione, se non fossero stati rispettati determinati parametri di qualità, fissati contrattualmente.

La procedura prevedeva tre controlli: controllo dei requisiti informatici, controllo quantitativo e controllo qualitativo.

Con il primo controllo, si è effettuata la verifica dei requisiti informatici del file prodotto (quali ad esempio la lunghezza dei vari tipi record) e la compatibilità della registrazione con le caratteristiche dell'hardware usato dall'Istituto.

Con il secondo, è stata verificata l'uguaglianza tra il numero di questionari rilevati ed inviati alla ditta e quello contenuto nel file. A tale scopo, sono state utilizzate le informazioni riportate nei documenti di distinta che accompagnavano il materiale cartaceo (dai comuni al centro di registrazione e da questo all'Istat) ed i dati di consistenza a livello di singolo comune forniti direttamente all'Istituto dagli Uffici comunali di Censimento.

Con il terzo controllo, infine, si è verificata la corrispondenza, su base campionaria, delle informazioni registrate dall'Istat con quelle registrate dalla ditta esterna. In particolare per ogni invio è stato selezionato un campione di modelli che sono stati nuovamente registrati dalla struttura interna Istat ed i record del file così ottenuto sono stati accoppiati, mediante codici identificativi, con quelli originariamente selezionati dal nastro fornito dalla ditta esterna. Dal confronto tra le due registrazioni è stato calcolato l'errore medio di registrazione come rapporto tra il numero di byte differenti riscontrati in ogni coppia di record ed il numero complessivo di byte. Tale errore medio, calcolato su un campione di questionari, non può essere confrontato con l'errore ammissibile (pari al 5 per mille) ma deve essere comparato con una soglia di accettazione fissata in funzione della numerosità del campione, del rischio del committente (ovvero la probabilità di accettare un file con un errore medio non tollerabile) e del rischio del fornitore (ovvero la probabilità di vedersi rifiutare un file con un errore medio tollerabile).

Nel prospetto 2 è riportato il numero di record registrati presso il Centro Unificato Servizi, il relativo numero di battute utili e l'errore medio calcolato.

#### **Prospetto 2 – Esito dei controlli in fase di registrazione**

DESCRIZIONE	Valori
Totale record controllati	522
Totale battute controllate	50.585
Errore medio campionario in byte (per mille)	6,8

#### **FASE DI CONTROLLO E CORREZIONE**

I singoli invii, una volta accettati, sono stati sottoposti ad una procedura di controllo e correzione dei dati. Tale procedura è risultata abbastanza complessa sia per il numero di questionari da esaminare sia per la necessità di verificare eventuali relazioni esistenti tra di essi e sia, infine, per la delicatezza delle correzioni da apportare. Infatti una procedura di verifica e correzione dei dati deve rispettare le sequenze di tipo logico e le sequenze di tipo sostanziale dovute al fatto che le in-

formazioni non sono messe tutte sullo stesso piano ma sono distinte a seconda della loro importanza riguardo ai fini che il rilievo censimentale si propone.

La sequenza di operazioni che sono state effettuate sui dati provenienti dalla registrazione esterna può essere concettualmente suddivisa nei seguenti controlli, ai quali potevano conseguire azioni di correzione di tipo diverso:

- controllo quantitativo delle unità;
- controllo delle notizie identificative del tipo record e del questionario;
- ricostruzione dei questionari delle unità locali a partire dai tipi record;
- accoppiamento dei fogli anagrafici ai questionari generali;
- accoppiamento dei questionari generali ai questionari settoriali,
- ricostruzione delle imprese e delle istituzioni plurilocalizzate;
- controllo di copertura delle imprese e delle istituzioni;
- controllo delle notizie fondamentali delle imprese, delle istituzioni e delle unità locali;
- analisi delle mancate risposte;
- controllo qualitativo delle notizie relative alle imprese ed alle istituzioni;
- controllo qualitativo delle notizie relative alle unità locali;
- imputazione dei dati mancati o incompatibili;
- tavole di verifica.

#### *Il controllo quantitativo*

Il primo controllo effettuato è stato quello del riscontro quantitativo del numero di questionari effettivamente registrati. Ciò è stato possibile sulla base della documentazione prevista per il ritiro e la consegna dei questionari (fra Comuni, Centri di registrazione, Istat). Il secondo controllo quantitativo è stato effettuato utilizzando fonti esterne all'Istat e lo schedario «SIRIO», implementato in Istat dopo il Censimento del 1981 per le imprese con 10 addetti ed oltre. Quest'ultimo controllo si prefigura come un'analisi di copertura dell'operazione censuaria e non come un semplice controllo del materiale registrato.

#### *Il controllo delle notizie identificative*

I questionari utilizzati nella raccolta dei dati sono stati trasposti su supporto informatico nei seguenti cinque tipi record:

- Notizie anagrafiche sull'impresa o istituzione e sull'unità locale,
- Notizie sull'impresa o istituzione e prime notizie sull'unità locale,
- Notizie sugli addetti dell'unità locale di impresa o istituzione,
- Altre notizie sull'unità locale di impresa,
- Altre notizie sull'unità locale di istituzione.

Un insieme di codici identificativi (provincia, comune, sezione, numero pacco, numeri progressivi provvisorio e definitivo e codice fiscale) hanno reso possibile la ricostituzione del questionario nonché l'individuazione del modello cartaceo.

Controlli preliminari hanno riguardato le sole notizie identificative del questionario e dell'impresa o istituzione sempre per garantire l'esatta ricomposizione del questionario.

Il codice fiscale, richiesto per la prima volta, è risultato determinante ai fini della ricostruzione delle imprese essendo identico per tutte le unità locali dipendenti da una stessa impresa. Non altrettanto si può dire per le istituzioni, in quanto le corrispondenti unità locali possono disporre e uti-

lizzare ciascuna un proprio codice fiscale (scuole, ospedali ecc.) ovvero il codice fiscale può essere utilizzato da più realtà economiche (esempio tipico sono le aziende municipalizzate che hanno lo stesso codice fiscale dei comuni).

**Prospetto 3 – Esito dei controlli delle notizie identificative**

TIPO DI ERRORE	Percentuale di errore
Codice fiscale	18,9
Codice di comune	—
Sezione di Censimento	0,7
Numero definitivo di questionario	2,2
Questionario doppione	—

Come si può osservare dal prospetto 3, vi è un'alta incidenza di errori nel codice fiscale e ciò è imputabile sia alla errata o omessa trascrizione sul modello da parte dei rispondenti sia alla registrazione (16 byte alfanumerici).

Per la correzione di alcuni di tali dati (codice fiscale, ubicazione dell'unità locale o della sede dell'impresa) si è fatto ricorso al Sistema Informativo del Censimento dell'Industria e dei Servizi (SICIS), per altri al supporto cartaceo.

Il SICIS è composto da un insieme di quattro archivi nazionali delle imprese (Istat - SIRIO; Ministero delle Finanze; Inps; Camere di commercio - Registro Ditte) e da circa cinquanta subarchivi, riferiti a imprese e istituzioni (banche, assicurazioni, scuole, unità sanitarie, ecc...) costituiti in Istat per l'occasione, al fine di consentire il controllo dei dati censuari.

*Ricostruzione dei questionari delle unità locali e ricostruzione delle imprese e delle istituzioni plurilocalizzate*

Com'è stato ricordato, il Censimento del 1991 si caratterizza per la rilevazione delle imprese e delle istituzioni (rilevate nel 1981 soltanto a livello di unità locale) e per la rilevazione delle caratteristiche strutturali delle imprese di media e grande dimensione, eseguita con l'ausilio del questionario denominato *settoriale*.

Inoltre, le procedure poste in atto per garantire la segretezza delle informazioni statistiche raccolte prevedevano la registrazione separata delle notizie anagrafiche da quelle propriamente statistiche, per cui, in sede di controllo ed elaborazione, si è dovuto procedere alla ricostruzione del questionario generale.

Per le unità locali per le quali è stato compilato il questionario settoriale, è stato necessario procedere anche all'aggancio dei due questionari, per verificare la corrispondenza di talune risposte ed eventualmente per integrare correttamente quelle mancanti (ubicazione dell'unità locale, codice di attività economica, numero di addetti dell'unità locale e dell'impresa ecc.).

Quest'ultima fase, aggancio del questionario generale al questionario settoriale, si è rivelata piuttosto laboriosa in quanto i due questionari, relativi ad una stessa unità locale, sono stati compilati in due sedi diverse: il primo nella sede dell'unità locale ed il secondo nella sede dell'impresa. Per questo accoppiamento sono state necessarie puntuali e precise correzioni dei codici di aggancio (costituiti dal codice fiscale, dai codici di provincia e comune sede dell'impresa, dai codici di provincia e comune sede dell'unità locale ed anche, quando necessario, dal codice di avvia-

mento postale al fine dell'individuazione del quartiere allorché in uno stesso comune erano presenti più unità locali, dal codice di sezione di Censimento per le imprese).

In sintesi, si è proceduto ad un triplice accoppiamento orizzontale: lembo del questionario con notizie anagrafiche, questionario generale e questionario settoriale; ed ad un accoppiamento verticale, per ricongiungere, a parità di codice fiscale, tutte le unità locali appartenenti ad una stessa impresa.

Nel prospetto 4 sono riportate le percentuali di errore riscontrate per il Molise in questa fase: l'accoppiamento parziale è causato dall'errore presente in alcuni codici che non hanno garantito il perfetto accoppiamento tra il questionario generale e quello settoriale; il mancato accoppiamento è causato dall'errore presente nel codice fiscale o in tutti i codici necessari all'accoppiamento o, infine, dalla mancanza del questionario settoriale o di quello generale; il terzo tipo di errore è dovuto alla erronea composizione dell'impresa o dell'istituzione, a causa della mancanza di una o più unità locali dovuta a errore nel codice fiscale, o mancata rilevazione delle unità stesse o, infine, alla errata registrazione del numero di unità locali dipendenti, dichiarato dalla sede.

**Prospetto 4 – Errori riscontrati nella fase di ricostruzione dei questionari delle unità locali e delle imprese plurilocalizzate**

TIPO DI ERRORE	Percentuale di errore
Accoppiamenti parziali	2,4
Mancati accoppiamenti	22,8
Errata composizione dell'impresa o istituzione	4,0

Dopo la ricostruzione di un unico record per ogni unità locale, e di un insieme completo di record di unità locali per ogni impresa o istituzione plurilocalizzate, si è proceduto alla verifica del numero di addetti dichiarati dalla sede dell'impresa o istituzione e da tutte le unità locali di cui l'impresa o istituzione è composta. Tale controllo verticale è stato preceduto da un controllo orizzontale atto a verificare la corrispondenza della somma degli addetti per posizione professionale con il totale degli addetti presenti nell'unità locale e, nel caso delle imprese medio grandi, con il numero di addetti che la sede dell'impresa aveva dichiarato, per quella unità locale, nel questionario settoriale.

*Il controllo della copertura*

La fase di accoppiamento dei questionari generali con i questionari settoriali ha costituito un ulteriore controllo della copertura dal momento che l'esistenza dei questionari settoriali era stata verificata, anche se limitatamente alle imprese con oltre 200 addetti, con l'ausilio dello schedario SIRIO sulle imprese gestito dall'Istat (2). Per il controllo della copertura delle istituzioni, invece, sono stati predisposti, prima delle operazioni censuarie, un insieme di 50 archivi contenenti gli elenchi delle principali istituzioni presenti sul territorio (ministeri, scuole, USL, preture, ecc.).

*Il controllo delle notizie fondamentali*

(2) Cfr. Istat, «7° Censimento dell'industria e dei servizi - Caratteristiche strutturali delle imprese di media e grande dimensione», 1993.

Nel controllo delle notizie rilevate con il Censimento è stata data la priorità ai quattro caratteri ritenuti fondamentali: l'attività economica, la forma giuridica, gli addetti e l'iscrizione all'artigianato.

La codifica dell'attività economica delle imprese, effettuata dai revisori comunali, è stata confrontata con quella presente negli altri archivi sulle imprese (SICIS), che contengono la stessa informazione e precisamente quelli di:

- Istat (SIRIO);
- Ministero delle Finanze;
- Inps;
- Camere di commercio (Registro Ditte).

I sei archivi, compreso quello del Censimento settoriale e quello del Censimento generale, sono stati accoppiati sulla base del codice fiscale delle imprese e, per ognuno di essi, è stata calcolata la frequenza delle codifiche coincidenti. Sulla base di tale frequenza è stata stimata la probabilità di errore relativamente alla codificazione dell'attività economica associata ai singoli archivi. Per ogni impresa, quindi, sono state stimate le probabilità composte di errore per ciascuna codifica presente ed è stata scelta quella con la minore probabilità, considerandola come «codifica ottimale». Nei casi in cui, a livello delle prime due cifre della codifica e per le imprese di media e grande dimensione, si è riscontrata una differenza tra la codifica presente nel questionario del Censimento generale e la «codifica ottimale» si è proceduto alla verifica della descrizione dell'attività dichiarata sul questionario. Sempre con riferimento alle imprese, una procedura simile è stata adottata per il controllo della forma giuridica e del numero totale degli addetti. In particolare quest'ultimo è stato confrontato con la media del numero di addetti desunta dai vari archivi deprimendo i valori eccentrici (media dei logaritmi); nel caso di discordanza elevata, si è fatto ricorso ai questionari ovvero ad accertamenti diretti presso le imprese.

L'iscrizione all'albo degli artigiani dichiarata sui questionari è stata controllata con l'analoga informazione contenuta negli archivi dell'Inps e del Registro Ditte.

Per quanto riguarda le istituzioni, la verifica del codice di attività attribuito dai revisori comunali, nonché della forma giuridica e del numero degli addetti, è stata effettuata, per tutte le unità locali censite, mediante confronto con gli archivi delle istituzioni contenute nel SICIS. Nei casi di discordanza si è fatto ricorso a controlli diretti sui questionari o presso le Istituzioni.

Le codifiche dell'attività economica, della forma giuridica, di iscrizione all'albo degli artigiani ed il totale degli addetti all'impresa o istituzione sono stati inseriti in un unico file per essere corretti dopo la verifica delle incompatibilità interne dei questionari.

### *Il controllo delle altre notizie*

Successivamente alla correzione dei dati identificativi e di quelli considerati fondamentali, si è proceduto alla verifica delle incompatibilità, presenti in ciascun questionario, che è stata effettuata diversamente per le variabili quantitative e quelle qualitative.

Per le prime sono stati ricercati i valori anomali mediante raffronto con i valori medi che caratterizzavano le singole variabili; per le seconde, invece, sono stati evidenziati i valori fuori campo di osservazione e quelli che causavano incompatibilità con le risposte presenti in altri quesiti.

Prima di procedere alla ricostruzione delle mancate risposte, è stata verificata l'entità delle stesse per ciascun quesito e si è deciso di non intervenire con alcuna correzione nei casi in cui



tale percentuale fosse risultata elevata, lasciando in questi casi l'indicazione di mancata risposta.

Attraverso un dettagliato elenco di regole di compatibilità, sono state individuate le variabili qualitative contenenti valori fuori campo di osservazione o incompatibilità con valori presenti per altre variabili.

Le variabili per le quali è stata segnalata la presenza di un valore non compatibile sono state distinte in tre tipi, a seconda del criterio di correzione da adottare: imputazione deterministica, imputazione non deterministica e imputazione stocastica con donatore.

L'imputazione deterministica è stata limitata a quelle variabili che non superavano le regole di compatibilità e per le quali risultava immediata la determinazione del valore «vero» da imputare. Tale tipo di imputazione è stata adottata in presenza di errori sistematici come: l'assenza del codice di attività dell'impresa in presenza di quello dell'unità locale o viceversa, l'assenza di un totale o di un imprenditore; gli errori che emergono dal non rispetto delle regole formali, ovvero di quelle regole con le quali è controllata la corretta compilazione del questionario nelle sue sequenze logiche.

Nel prospetto 5 sono riportate le percentuali di correzioni deterministiche effettuate con riferimento ai questionari compilati nel Molise (in particolare la correzione dell'imprenditore è dovuta alla riclassificazione dei soci in imprenditori e coadiuvanti, mentre l'imposizione ex novo dell'imprenditore è stata effettuata quando in un'impresa questo non risultava presente).

**Prospetto 5 – Frequenza di imputazione deterministica per alcuni principali tipi di errore.**

PRINCIPALI TIPI DI ERRORE	Frequenza (%)
Forma giuridica	1,9
Attività economica dell'impresa o istituzione	1,0
Attività economica dell'unità locale	1,5
Correzione dell'imprenditore	5,9
Imposizione dell'imprenditore	4,4
Assenza del numero totale di addetti all'unità locale	4,8
Assenza del numero totale di addetti all'impresa o istituzione	3,0

Nel prospetto 6 sono riportate, invece, le percentuali di errori corretti ricorrendo alle informazioni del SICIS se l'errore era stato già evidenziato, come descritto in precedenza, oppure ricorrendo direttamente ai questionari.

**Prospetto 6 – Frequenza di imputazione non deterministica per alcuni principali tipi di errore**

PRINCIPALI TIPI DI ERRORE	Frequenza (%)
Forma giuridica	0,4
Attività economica dell'impresa o istituzione	5,1
Attività economica dell'unità locale	5,7
Totale addetti all'unità locale	1,8
Totale addetti all'impresa o istituzione	9,2

L'imputazione stocastica con donatore è stata utilizzata in tutti i casi in cui le regole sostanziali risultavano fallite e per le quali non fosse immediato conoscere il valore «vero».

Per le variabili qualitative da correggere con criteri stocastici, e per le variabili quantitative che presentavano valori anomali, azzerati in seguito all'analisi della distribuzione delle variabili, è stata adottata la procedura di imputazione con il metodo del donatore con distanza minima, realizzata per la prima volta in Istat, per la messa a punto dei dati del Censimento 1991.

L'intero file formato dai questionari di unità locali sedi di impresa o di istituzione o di semplici unità locali è stato suddiviso in un file contenente soltanto i record «errati» e un altro contenente i soli record «esatti».

La ricerca del record «esatto» da cui prelevare l'informazione mancante è stata effettuata sulla base di una funzione di distanza. Come donatore è stato scelto il record con distanza minima dal record «errato», in modo da ricostruire l'informazione mancante con l'ausilio del record che fosse il più possibile simile al record contenente l'errore.

Più precisamente, il record donatore è stato individuato sulla base di una funzione di distanze ponderate, misurate su alcune variabili covariate della variabile da imputare.

Più precisamente le variabili presenti nel questionario sono state distinte in tre gruppi: variabili di strato, variabili di matching, variabili da imputare, individuando come variabili di strato e di matching quelle statisticamente legate (covariate) alla variabile da imputare.

Le variabili di strato introdotte per calcolare la distanza tra il record errato e quelli esatti, sono le seguenti:

- tipo di questionario
  - questionario generale di impresa
  - questionario generale di istituzione
- tipo di unità locale
  - unità locale sede di impresa o istituzione
  - unità locale non sede di impresa o istituzione
- attività economica
  - classificazione per gruppi di attività economica (prime tre cifre della codifica);
- grandi classi dimensionali di addetti
  - piccole e medie imprese o istituzioni (da 1 a 49 addetti)
  - grandi imprese o istituzioni (50 addetti e più).

Altre variabili di strato sono state inserite successivamente soltanto per alcuni tipi di variabili da correggere: ad esempio per le notizie retrospettive dell'impresa relative al 1990, la scelta del donatore non poteva che cadere su un'impresa esistente nel 1990.

Le variabili di matching utilizzate per definire la funzione di distanza variano a seconda della variabile da imputare e sono state scelte tra le seguenti:

- numero di addetti;
- classe di addetti:
  - 1 addetto,
  - 2 addetti,
  - da 3 a 5 addetti,
  - da 6 a 9 addetti,
  - da 10 a 19 addetti,

- da 20 a 49 addetti,
- da 50 a 99 addetti,
- da 100 a 199 addetti,
- da 200 a 499 addetti,
- da 500 a 999 addetti,
- 1000 addetti e più;
- classe di unità locali;
- province di appartenenza;
- classificazione per categorie delle attività economiche;
- tipo di unità locale (amministrativa o operativa).

Le variabili da imputare, per le quali sono state definite le stesse variabili di strato e di matching, sono state raggruppate al fine di procedere ad una imputazione congiunta di più errori senza ripetere la ricerca del donatore più vicino.

Il record donatore è stato utilizzato solo dopo aver superato due ulteriori controlli:

– che la distanza ponderata non risultasse superiore alla distanza massima assunta come tollerabile;

– che il record candidato non fosse stato utilizzato più di tre volte.

I record errati per i quali non è stato possibile trovare un donatore con distanza inferiore al limite tollerato, sono stati corretti in modo non automatico.

**Prospetto 7 – Frequenza di imputazione da donatore per alcuni principali tipi di errore**

PRINCIPALI TIPI DI ERRORE	Frequenza (%)
Possesso di unità locali all'estero	—
Effettuazione diretta di importazioni o di esportazioni	4,8
Consorzio o associazione con altre imprese o istituzioni	3,1
Disponibilità di attrezzature informatiche	3,0
Utilizzazione di beni in leasing	3,2

**LE TAVOLE DI VERIFICA**

Prima di rendere definitivi i dati per la pubblicazione, è stata predisposta una serie di tavole di verifica al fine di accertare la qualità delle informazioni prodotte.

Le tipologie di controllo possono essere ricondotte a due: controllo di coerenza interna di ciascuna tabella e verifica di coerenza tra tavole diverse. In quest'ultimo caso, sono state esplicitate le relazioni più significative tra aggregati ed indicatori che compaiono in più tavole, per verificarne appunto le condizioni di coerenza (relazioni di uguale, maggiore, minore; somma o differenza di aggregati parziali ecc.).

**8. Il piano di diffusione dei risultati**

Con il piano di diffusione dei risultati definitivi del 7° Censimento generale dell'industria e dei servizi si è inteso valorizzare, nella misura maggiore possibile, il contenuto informativo dei dati ri-

levati, garantendo in ogni caso il tradizionale dettaglio dell'informazione per la confrontabilità con i precedenti Censimenti.

Il piano delle pubblicazioni risulta così articolato:

#### LA PROGETTAZIONE DEI CENSIMENTI

1. Basi territoriali, organizzazione, campagna di informazione, piano dei controlli;
2. Censimento della popolazione: il piano della rilevazione;
3. Censimento dell'industria e dei servizi: il piano della rilevazione;
4. I documenti.

Nel volume, suddiviso nei 4 fascicoli sopracitati, sono illustrati gli aspetti fondamentali di progettazione, tecnica di indagine e piano dei controlli dei due censimenti. È presente una parte di documentazione (circolari, leggi, ecc.) utile ai fini di una ricostruzione completa dell'impostazione dei Censimenti.

#### RISULTATI PROVINCIALI E COMUNALI SULLE IMPRESE, SULLE ISTITUZIONI E SULLE UNITÀ LOCALI - DATI PROVVISORI

Il volume contiene i dati provvisori, comunali e provinciali, relativi alle imprese, alle istituzioni e alle unità locali. I dati sono presentati secondo grandi raggruppamenti di attività economica e secondo le classificazioni tipologiche dei Comuni.

#### INDUSTRIA E SERVIZI - CARATTERISTICHE STRUTTURALI DELLE IMPRESE DI MEDIA E GRANDE DIMENSIONE - DATI PROVVISORI

Il volume riporta i dati desunti dai questionari settoriali di Censimento relativi alle imprese industriali con 10 addetti e più e alle imprese dei servizi con 6 addetti e più. Le tavole in esso contenute forniscono un'immagine delle principali caratteristiche strutturali rilevate e sono suddivise in tre parti: nella prima si approfondisce l'analisi sulla struttura delle imprese, nella seconda quella delle unità locali e nella terza sono presentati alcuni risultati a livello provinciale.

#### IMPRESE, ISTITUZIONI E UNITÀ LOCALI

1. Fascicoli provinciali (95);
2. Fascicoli regionali (20);
3. Fascicolo nazionale.

I volumi, disponibili anche su supporto informatico (floppy disk), contengono i dati relativi alle principali caratteristiche strutturali delle imprese, delle istituzioni e delle unità locali, forniti a livello territoriale dettagliato.

#### ATLANTE TEMATICO DEMOGRAFICO ED ECONOMICO

Il volume, attraverso cartogrammi ed altre rappresentazioni grafiche, fornisce una visione sintetica delle caratteristiche dei fenomeni demografici, sociali ed economici al livello delle principali suddivisioni territoriali. Il confronto fra i diversi cartogrammi consente di cogliere i legami fra i vari fenomeni considerati sul territorio.

## **VOLUMI SETTORIALI**

I volumi presentano un'ampia documentazione relativa alle principali caratteristiche delle unità rilevate dal Censimento, con riferimento ai settori economici più significativi.

## **I CONTROLLI DI QUALITÀ**

Nel volume sono riportati gli aspetti fondamentali dell'analisi svolta riguardo al controllo di qualità sui Censimenti, i risultati di tali controlli relativamente alle principali fasi di lavorazione e per tipologia di errore. In particolare, sono evidenziati i dati e le valutazioni rispetto alle fasi di registrazione e di elaborazione dei dati e le informazioni desunte dall'indagine di qualità e dalle indagini di copertura.

## **ULTERIORI FORME DI DIFFUSIONE**

Allo scopo di favorire un'ampia utilizzazione dei dati raccolti con il Censimento, ulteriori forme di diffusione saranno costituite dalle banche dati dell'Istat e da tavole che, anche se non destinate alla pubblicazione, sono state elaborate e sono disponibili a richiesta dei singoli utenti (vedi Appendice A). Le richieste vanno inoltrate all'Istituto Nazionale di Statistica - Dipartimento Diffusione e Banche Dati - Via Cesare Balbo, 16 - 00184 Roma.



## Definizioni

### Impresa

Ai fini del Censimento, per impresa si intende «l'organizzazione di una attività economica esercitata con carattere professionale al fine della produzione di beni o per la prestazione di servizi destinabili alla vendita».

Le imprese possono essere «unilocalizzate», costituite, cioè, da una sola unità locale, (che coincide, pertanto, con la sede dell'impresa) o «plurilocalizzate», costituite da due o più unità locali, delle quali una coincidente con la sede dell'impresa e l'altra (o le altre) situata nello stesso comune e/o in comune diverso (3).

I dati riportati nel presente fascicolo fanno riferimento a tutte le imprese, ivi comprese quelle che svolgevano la propria attività in forma artigianale ed ambulante.

### Istituzione

Per istituzione si intende «una unità che ha una contabilità completa ed una autonomia di decisione, la cui funzione principale è quella di produrre beni e servizi non destinabili alla vendita, finanziandosi prevalentemente o mediante prelevamenti obbligatori effettuati presso tutte le altre unità istituzionali dell'economia, cioè famiglie e imprese (Istituzioni dell'Amministrazione pubblica), o mediante versamenti volontari delle famiglie e/o dei soggetti che si sono organizzati per la gestione di un interesse comune (istituzione sociale privata)». Tale definizione è il frutto delle analisi svolte dalla «Commissione di studio incaricata di formulare proposte in merito agli aspetti tecnici e metodologici del 7° Censimento generale dell'industria e dei servizi» e rappresenta il tentativo più approfondito svolto in Italia per inquadrare in maniera chiara ed univoca un concetto ed una realtà economica per molti versi indefiniti.

### Unità locale di impresa e di istituzione

Per unità locale deve intendersi «il luogo variamente denominato (stabilimento, laboratorio, negozio, officina, ristorante, albergo, bar, ufficio, agenzia, magazzino, studio professionale, abitazione, scuola, ospedale, dogana, esattoria, intendenza, ecc.) in cui si realizza la produzione di beni o nel quale si svolge o si organizza la prestazione di servizi destinabili o non destinabili alla vendita». In base a questa definizione ogni impianto o corpo d'impianti fisicamente individuato, in cui si svolge una qualsiasi attività economica costituisce, di norma, un'unità locale. Di conseguenza, tutto ciò che è materialmente situato nell'ambito di una unità locale viene considerato

---

(3) Cfr. Istat, «La progettazione dei Censimenti 1991 - Fascicolo 3 - Censimento dell'industria e dei servizi. Il piano di rilevazione», 1993.

come parte integrante dell'unità stessa, anche se trattasi di impianto e attrezzature destinati ad uffici direttivi, tecnici o amministrativi, oppure destinati all'esercizio di attività differenti da quella principale e che si svolgono nella unità locale considerata.

Viene, in sostanza, confermata la definizione del 1981, in conformità con l'atteggiamento adottato nell'ambito della Comunità Economica Europea. Con la precisazione che trattasi di servizi «destinabili o non destinabili alla vendita», pertanto la definizione si rende valida sia per le unità locali gestite da imprese che da istituzioni. In altri termini il concetto di unità locale adottato nel 1981 è stato esteso anche a tipologie tipiche delle istituzioni quali ad esempio la dogana, l'esattoria ecc.

L'unità locale si distingue in:

- *Unità locale operativa*, costituita dall'unità ove si attua la produzione di beni, o la prestazione di servizi, destinabili o non destinabili alla vendita, variamente denominata secondo le consuetudini ed il tipo di attività economica (stabilimento, laboratorio, negozio, officina, ristorante, albergo, bar, agenzia, studio professionale, abitazione, magazzino, scuola, ospedale, dogana, intendenza, ecc.);

- *Unità locale amministrativo-gestionale* che è l'unità, purché fisicamente o funzionalmente distinta da altra unità locale operativa, costituita dalla sede d'impresa/istituzione o dagli uffici direttivi, amministrativi e tecnici ove si attuano attività inerenti all'organizzazione, alla gestione finanziaria, alla formazione del personale, alla contabilità, all'elaborazione dei dati, ecc.

A differenza del 1981, si è voluto dare una definizione più ampia alle unità locali amministrative in considerazione anche della notevole importanza che attualmente riveste il problema della gestione delle imprese/istituzioni e in generale dello sviluppo delle attività di servizio al loro interno. Il Censimento attribuisce a questo tipo di unità locale l'attività economica prevalente dell'impresa/istituzione da cui dipende.

Qualora la suddetta attività a carattere amministrativo di supporto alla gestione (organizzazione, gestione finanziaria, consulenza legale e commerciale, formazione del personale, contabilità, elaborazione dati, ecc.) e le attività di produzione (di beni o di servizi) di una impresa o di una istituzione vengano svolte in luoghi fisicamente diversi o, pur coesistendo, con modalità funzionalmente distinte (nel senso che hanno gestione completamente separata per cui, tra l'altro, il personale a esse adibito non è intercambiabile), si è in presenza di due unità locali della stessa impresa o istituzione e quella di supporto alla gestione viene detta «unità locale amministrativo-gestionale».

Un esempio di due unità locali, non fisicamente ma funzionalmente distinte può essere rappresentato da una agenzia di credito (unità locale operativa) ubicata nello stesso edificio in cui è situata la sede centrale (unità locale amministrativa gestionale) dell'impresa bancaria da cui l'agenzia dipende.

Con riferimento ad alcune attività economiche ed in analogia ai criteri di norma seguiti in occasione del Censimento economico del 1981, è reso necessario, ai fini pratici della rilevazione, adottare il concetto di unità locale operativa a *carattere comunale*. Con tale dizione si intende «l'insieme degli impianti, delle attrezzature, degli addetti, ecc., che, situati in più punti fisicamente distinti del territorio di uno stesso comune, fanno capo a una stessa impresa».

Di seguito si fornisce l'elenco delle attività per le quali viene adottato il concetto di l'unità locale operativa a carattere comunale:

- nel campo delle aziende di utilizzazione delle foreste e dei boschi (categoria 02.01.1), come unità locale è considerato l'insieme dei luoghi di abbattimento e segazione dipendenti da una stessa impresa e situati in uno stesso comune;

- nel campo dell'industria della pesca, piscicoltura e servizi connessi (divisione 05), come unità locale è considerato il complesso delle attrezzature e degli impianti dipendenti da una stessa impresa esistenti in uno stesso comune;

- nel campo delle industrie estrattive (divisioni 10, 11, 12, 13 e 14), come unità locale è considerato:

- nel caso di pozzi minerari, il complesso dei pozzi compresi in un'unica concessione mineraria e situati in uno stesso comune;

- nel caso di cave, il complesso delle cave facenti capo ad una stessa impresa e situate in uno stesso comune;

- nel campo delle costruzioni (divisione 45), come unità locale deve essere considerato il complesso dei cantieri dipendenti da una stessa impresa e situati in uno stesso comune. Qualora il cantiere installato in un comune estenda l'attività anche nel territorio di altri comuni come nel caso, ad esempio, di imprese che esplicano attività nel campo di lavori stradali, di bonifica, sistemazioni idrauliche, ecc. il complesso degli impianti e servizi è considerato con riferimento al comune dove sono installate le attrezzature principali;

- nel campo dei trasporti terrestri e trasporti mediante condotte (divisione 60), dei trasporti marittimi e per vie d'acqua (divisione 61), dei trasporti aerei (divisione 62), come unità locale è considerato il complesso dei servizi di esercizio gestiti da una stessa impresa o ente in uno stesso comune, intendendo per servizi di esercizio gli impianti, le attrezzature, ecc., funzionanti nell'ambito di uno stesso comune;

- nel campo delle comunicazioni, per quanto riguarda le telecomunicazioni (gruppo 64.2), come unità locale è considerato il complesso dei servizi di esercizio gestiti da una stessa impresa o ente in uno stesso comune, intendendo per servizi di esercizio gli impianti, le attrezzature, ecc., funzionanti nell'ambito di uno stesso comune;

- nel campo dei servizi per quanto riguarda le attività radiotelevisive (gruppo 92.2), come unità locale è considerato il complesso delle attrezzature, degli impianti, ecc., gestiti da una stessa impresa o ente e funzionanti nell'ambito dello stesso comune.

Alla luce delle definizioni e degli esempi riportati in precedenza, l'individuazione delle unità locali risulta, nella maggior parte dei casi, abbastanza agevole.

Tuttavia, alcune attività economiche particolari possono presentare difficoltà di individuazione. Nel seguito, si evidenziano le decisioni prese in merito ad alcune principali casistiche:

- nel campo dell'esercizio e noleggio di mezzi e di macchine agricole per conto terzi, con personale (categoria 01.41.1), come unità locale viene considerato il singolo deposito di macchine agricole;

- nel campo della produzione e distribuzione di energia elettrica (gruppo 40.1), come unità locale viene considerata non solo la singola centrale elettrica ma anche la singola stazione elettrica (di trasformazione, di smistamento, ecc.) anche se «funzionalmente» collegata a una centrale elettrica, purché stabilmente presidiata da almeno una persona;

- nel campo del commercio, per quanto riguarda il servizio di distribuzione stradale di carburanti e lubrificanti (gruppo 50.5), come unità locale viene considerato ciascun «punto vendita» per



la distribuzione di carburante, anche se questo costituisce attività accessoria di altra unità locale (garage, officina, ecc.);

- nel campo della gestione delle mense (classe 55.51) e della fornitura di pasti preparati (classe 55.52), come unità locale operativa viene considerato ogni singolo luogo dove l'impresa gestisce con proprio personale impianti e attrezzature per la distribuzione di pasti (preparati in loco o altrove) in mense aziendali, scolastiche, ecc., oppure per la fornitura di pasti preparati a compagnie di trasporto o a domicilio (per banchetti e simili);

- nel caso di posteggi stradali (parte della classe 63.21), ciascun posteggio viene considerato una unità locale a sé stante. Ai fini del Censimento sono presi in considerazione solo i posteggi a pagamento gestiti dall'Automobile Club d'Italia (ACI), da altri enti o da cooperative autorizzate;

- per quanto riguarda l'attività delle poste nazionali (classe 64.11), come unità locale viene considerato il singolo ufficio postale, telegrafico o simili;

- per l'attività di vigilanza privata (categoria 74.60.1) e per l'attività di pulizie e manutenzione industriale (categoria 74.70.1), come unità locale operativa viene considerata ogni singola sede cui fanno capo, amministrativamente o funzionalmente, persone e attrezzature dell'impresa operanti presso unità locali di altre imprese o istituzioni oppure presso fabbricati di civile abitazione. Non costituiscono quindi unità locali dell'impresa che eroga tali servizi i locali (stanze, magazzini, ecc.) eventualmente messi a disposizione da coloro ai quali il servizio viene prestato e utilizzati dal personale dell'impresa come spogliatoi o ripostigli per attrezzature o simili. In particolare, detto personale dell'impresa è incluso tra gli addetti dell'unità locale cui esso fa capo funzionalmente o amministrativamente, ancorché questa si trovi in altro comune;

- per quanto riguarda i depositi/magazzini o altri luoghi simili, essi non sono stati censiti come unità locali se non presidiati da almeno una persona.

Anche l'individuazione delle unità locali di istituzione non presenta, di norma, eccessive difficoltà. Tuttavia, in base alle definizioni adottate per il Censimento, vi sono dei casi in cui non è agevole stabilire qual'è la sede centrale di istituzione dalla quale l'unità locale dipende.

Ecco alcuni esempi:

- nel campo della «sanità pubblica» ciascun complesso ospedaliero, laboratorio di analisi, consultorio e simili costituisce una unità locale della «istituzione» USL (sede di istituzione) dalla quale dipende territorialmente, purché da essa fisicamente separato;

- nel campo della «istruzione pubblica» ciascuna scuola di ogni ordine e grado, con esclusione di quelle alle dirette dipendenze di amministrazioni locali (regione, provincia o comune), costituisce unità locale della istituzione Ministero della Pubblica Istruzione. Anche il Provveditorato agli studi, la Direzione didattica e simili, se separati fisicamente dall'edificio scolastico, sono unità locali del Ministero della Pubblica Istruzione.

Altri esempi chiarificatori possono essere dedotti dalla «Guida alla individuazione delle Istituzioni pubbliche» - 1991», predisposta in occasione del Censimento.

### **Addetti alle imprese**

Sono costituiti dalle persone indipendenti e dipendenti occupate (a tempo pieno, a part-time o con contratto di formazione e lavoro) alla data del 21 ottobre 1991, nelle unità economiche censite anche se temporaneamente assenti per servizio, ferie, malattia, sospensione dal lavoro, cassa integrazione, ecc.

Gli addetti censiti riguardano il personale occupato presso le unità locali ubicate sul territorio nazionale.

Gli addetti alle unità locali riguardano le seguenti categorie posizionali:

- **Imprenditori, titolari, gerenti, liberi professionisti, ecc.:** titolari dell'impresa purché partecipino direttamente alla gestione e non si servano di un gestore o di un coadiutore o di altra persona diversamente denominata. Nel caso di società, sono la persona o le persone fisiche che risultano tali dagli atti amministrativi della società stessa (amministratore unico, consigliere delegato, ecc.)

- **Soci di cooperativa:** soci di cooperative di produzione e lavoro i quali, come corrispettivo dell'opera prestata, non percepiscono una remunerazione regolata dai contratti di lavoro bensì un compenso proporzionato alla prestazione, nonché una quota parte degli utili dell'impresa.

In tale categoria sono compresi, pertanto, solo i soci di cooperativa che assumono la figura di lavoratori in proprio. Qualora, invece, i soci di cooperativa assumano la figura di lavoratori dipendenti, essi sono compresi nella categoria di lavoratori dipendenti (operai specializzati, operai qualificati, operai comuni, ecc.).

- **Familiari coadiuvanti:** coloro che, essendo parenti o affini di un titolare dell'impresa, prestano lavoro nell'impresa stessa senza una remunerazione regolata da contratto di lavoro.

- **Dirigenti:** coloro che ricoprono un ruolo caratterizzato da un elevato grado di professionalità, autonomia e potere decisionale e sono preposti alla direzione di un ente od organismo pubblico o di sue ripartizioni, di un'azienda o di un settore o servizio di particolare rilevanza ed esplicano le loro funzioni al fine di promuovere, coordinare e gestire la realizzazione degli obiettivi dell'impresa o dell'ente.

- **Direttivi e quadri:** lavoratori che svolgono nel campo tecnico-amministrativo, con diverso grado di responsabilità, discrezionalità di poteri ed autonomia, funzioni direttive e/o di coordinamento nell'ambito di un servizio o di un ufficio.

- **Impiegati:** lavoratori che collaborano, a volte, con adeguata autonomia operativa o nei limiti dei principi o procedure, allo svolgimento dell'attività compresa nel campo in cui operano o che svolgono attività di mera esecuzione.

- **Categorie speciali (intermedi):** lavoratori che guidano e controllano, con apporto di adeguata competenza-pratica, gruppi di altri lavoratori operai, esercitando a volte un certo potere di iniziativa per la condotta delle lavorazioni.

- **Capi operai:** lavoratori che guidano e che controllano, con apporto di adeguata competenza tecnico-pratica, gruppi di altri lavoratori operai, esercitando a volte un certo potere di iniziativa per la condotta delle lavorazioni o che svolgono un'attività per la cui esecuzione si richiedono conoscenze di tipo specialistico ed hanno eventualmente responsabilità di guida del personale.

- **Operai specializzati, qualificati, comuni:** lavoratori che svolgono attività per la cui esecuzione si richiedono adeguate cognizioni tecnico-pratiche conseguite in Istituti professionali ovvero mediante istruzione equivalente acquisita con il necessario tirocinio e che compiono, con l'apporto di particolare competenza, operazioni su apparati o attrezzature complesse che presuppongono la conoscenza di specifica tecnologia.

- **Apprendisti:** lavoratori che, nell'ambito della normativa ufficiale, sono impiegati nell'unità locale al fine di effettuare l'addestramento necessario per conseguire una specifica qualificazione fornendo nel contempo la propria opera nell'unità locale medesima.

● **Altro personale:** tutti gli altri lavoratori non compresi nelle categorie precedenti o che attendono alla semplice sorveglianza o custodia.

Non è stato considerato tra gli addetti l'eventuale personale volontario operante presso le imprese.

### **Addetti alle istituzioni**

Sono costituiti dalle persone dipendenti occupate (a tempo pieno, a part-time o con contratto a termine) alla data del 21 ottobre 1991, nelle unità censite, anche se temporaneamente assenti per servizio, ferie, malattia, sospensione dal lavoro, ecc.

I dipendenti censiti riguardano il personale occupato presso le unità locali ubicate sul territorio nazionale e in particolare le seguenti categorie:

- Dirigenti e assimilati
- Direttivi e assimilati
- Funzionari e assimilati
- Collaboratori e assimilati
- Assistenti e assimilati
- Operatori e assimilati
- Coadiutori e assimilati
- Addetti ai servizi ausiliari e assimilati

Le qualifiche professionali incluse nelle predette categorie si differenziano in funzione delle amministrazioni pubbliche di appartenenza (es. dirigente, magistrato, ricercatore, professore universitario, ecc.).

Non è stato considerato tra gli addetti l'eventuale personale volontario operante presso le istituzioni.

Le categorie posizionali sono state anche qui definite in modo tale da poter essere estese alle figure professionali tipiche delle varie istituzioni, attraverso la tabella di ragguglio riportata in Appendice C.

## Avvertenze alle tavole

### 1. AVVERTENZE DI CARATTERE GENERALE

#### Segni convenzionali

Nelle tavole del Fascicolo sono adoperati i seguenti segni convenzionali:

- Linea (-): a) quando il fenomeno non esiste;  
b) quando il fenomeno esiste e viene rilevato, ma i casi non si sono verificati.
- Due puntini (..): per i numeri che non raggiungono la metà della cifra relativa all'ordine minimo considerato.
- Asterisco (\*): Cifra coperta da segreto statistico, in ottemperanza alle disposizioni previste dalla legge in vigore sulla tutela del segreto statistico (art. 9 del D.L. n. 322 del 6 settembre 1989, pubblicato nella *Gazzetta Ufficiale* n. 222 del 22 settembre 1989), e limitatamente alle tavole che contengono informazioni non presenti in pubblici registri e al fine di impedire ogni riferimento individuale.

#### Epoca di riferimento dei dati

I dati riportati nelle tavole fanno riferimento alla data del 21 ottobre 1991 con la sola eccezione di quelli del Capitolo 1, nel quale sono riportate anche informazioni provenienti dai precedenti Censimenti.

#### Composizione percentuale

Le composizioni percentuali sono arrotondate automaticamente alla prima cifra decimale. Il totale dei valori percentuali così calcolati può risultare non uguale a 100.

#### Classificazione delle imprese, delle istituzioni e delle unità locali per attività economica

La classificazione delle imprese e delle istituzioni per attività economica è stata attuata sulla base dell'attività esercitata dall'impresa o dall'istituzione stessa, così come è risultato dalla dichiarazione riportata nel questionario di Censimento.

Le imprese o le istituzioni che esercitano più attività sono classificate nella sezione, sottosezione, divisione, gruppo e classe corrispondente all'attività prevalente dichiarata dall'unità censita nel questionario di Censimento.

La classificazione delle unità locali operative per attività economica è effettuata, parimenti, in base al criterio dell'attività unica o prevalente svolta nelle unità locali stesse, indipendentemente dall'attività economica principale delle imprese o istituzioni di appartenenza.



Si ha pertanto, necessariamente, coincidenza delle due attività — di impresa o di istituzione e di unità locale — solo nel caso di imprese/istituzioni aventi una sola unità locale (unilocalizzate).

Le unità locali amministrativo-gestionali, invece, sono classificate in base all'attività economica, unica o prevalente, esercitata dall'impresa o istituzione di appartenenza.

- *Le sedi centrali delle unità sanitarie locali sono ubicate presso le unità operative che erogano le prestazioni sanitarie (ospedali, ambulatori, etc.); pertanto le sedi sono classificate non in base all'attività amministrativa svolta (con categoria economica 75121), bensì in base all'attività principale esercitata nelle unità operative in cui risiedono.*
- *Le sedi centrali di alcune istituzioni polifunzionali possono essere localizzate presso unità operative (ad es. asili, scuole) che non necessariamente svolgono l'attività prevalente dell'istituzione stessa (ad es. case di cura, pensionati ecc.).*

### **Classificazione delle imprese, delle istituzioni e delle unità locali per circoscrizione territoriale**

Per quanto riguarda l'ubicazione delle imprese, delle istituzioni e delle unità locali sul territorio, occorre precisare che, mentre le imprese o le istituzioni sono sempre classificate nella regione e nella provincia in cui è ubicata la sede centrale, la classificazione territoriale delle unità locali e degli addetti varia a seconda che le stesse siano considerate in rapporto all'impresa/istituzione da cui dipendono o indipendentemente da essa.

Pertanto nelle tavole 3.5, 3.6, 3.16 e 3.17 in cui si riportano i dati relativi alle imprese o alle istituzioni, nella regione sede dell'impresa o dell'istituzione risultano classificate tutte le unità locali (con i relativi addetti) *dipendenti* dall'impresa/istituzione stessa, anche se territorialmente le stesse sono ubicate in regioni diverse. In tutte le altre tavole ciascuna unità locale (con i relativi addetti) è stata classificata nella regione in cui è effettivamente situata.

### **Artigianato**

Ai fini del Censimento sono considerate artigiane le imprese che hanno dichiarato di essere iscritte all'albo anche se l'attività prevalentemente svolta, prima fra tutte la vendita, non è prevista dalla legge quadro sull'artigianato.

La soluzione scelta e condivisa dagli esperti del settore è stata quella di adottare un criterio di tipo giuridico, ossia di considerare artigiano colui che si dichiara iscritto all'albo e di censirlo con l'attività che egli dichiara nel questionario anche se non prettamente artigianale, fermo restando che quest'ultima risulti almeno tra le attività secondarie esplicate.

## **2. AVVERTENZE AL CAPITOLO 1**

Ai fini di una corretta interpretazione del confronto tra i dati dei censimenti 1971, 1981 e 1991 è necessario sottolineare che il numero delle imprese e dei relativi addetti del Censimento 1981 è sottostimato perché, per le attività esclusive o principali non soggette all'obbligo di iscrizione nel Registro Ditte presso le Camere di Commercio, furono rilevate solamente notizie relative alle unità locali. Ciò ha riguardato, in particolare: gli studi legali, medici, notarili, tecnici, ecc.; le imprese a struttura pubblica, come Enel, Azienda di Stato per i Servizi Telefonici, Amministrazione Auto-

noma Monopoli dello Stato, Ente Ferrovie dello Stato, Amministrazione delle Poste e Telecomunicazione, varie Gestioni Commissariali Governative, ecc.

Tutte le tavole del capitolo 1 sono state elaborate secondo la classificazione delle attività economiche del 1991 che risulta molto più analitica rispetto a quelle adottate nei precedenti censimenti.

Si ricorda, inoltre, che la classificazione delle unità rilevate viene effettuata sulla base dell'attività prevalente esercitata, la quale può essere variata tra un censimento e l'altro a seguito delle eventuali modifiche strutturali operate dalle singole imprese.

### 3. AVVERTENZE RELATIVE A SPECIFICHE TAVOLE

#### **Tavole 1.1, 1.2, 1.6 e 1.7**

Presentano un duplice confronto tra i Censimenti del 1971, 1981 e 1991: in funzione dei rispettivi campi di osservazione e rispetto al campo di osservazione del Censimento 1971. Ciò consente una doppia chiave di lettura. Il primo tipo di confronto mette in risalto le variazioni dovute anche all'ampliamento del campo di osservazione della rilevazione censuaria nel corso degli anni; il secondo fa emergere i cambiamenti nella struttura economica del Paese negli ultimi venti anni, a parità di campo di osservazione.

#### **Tavole 1.4 e 1.9**

La situazione territoriale adottata per i confronti è quella risultante alla data censuaria del 1991. A livello provinciale non sono intervenute, negli ultimi venti anni, significative variazioni territoriali tali da alterare la validità del confronto spaziale dei dati. Unica eccezione è costituita dalla provincia di Oristano per la quale, relativamente al Censimento 1971 e in accordo con quanto effettuato già in occasione del Censimento 1981, si è provveduto ad una completa redistribuzione dei comuni interessati tra la nuova provincia e quelle limitrofe. Nessuna modifica territoriale è intervenuta nei confini regionali negli ultimi 20 anni.

#### **Tavola 1.5**

- I dati presenti sono stati rielaborati secondo la classificazione delle attività economiche del 1991, in base alla tabella di ragguglio n. 1 dell'Appendice C. A tale proposito, è il caso di sottolineare che, in considerazione delle notevoli differenze anche di tipo concettuale esistenti tra gli schemi classificatori, non sempre si riscontra una corrispondenza univoca tra i codici del 1991 e quelli del 1981, anche se si opera con il livello massimo di analisi.

Nella rielaborazione dei dati del 1981 in chiave 1991 si è dovuto pertanto procedere, limitatamente ad alcuni casi, a delle forzature nell'attribuzione dei codici di attività. L'assenza dei dati del 1981 in corrispondenza di alcune attività non è pertanto necessariamente da imputarsi a mancanza del fenomeno ma anche a problemi di confrontabilità di codifiche alle due date censimentali.

- Alcuni codici 1991 comprendono attività che sono state censite soltanto in parte nel 1981 (ad esempio, sicurezza nazionale e ordine pubblico, professionisti ed insegnanti indipendenti, libere professioni artistiche e letterarie).

### **Tavole 2.2, 2.3, 3.1 e 3.2 - Forma giuridica**

Nella voce «impresa individuale» sono compresi i lavoratori autonomi (muratore, idraulico, libero professionista, ecc.).

Nella voce «altra forma di impresa» sono comprese le associazioni tra professionisti, i consorzi, le aziende autonome e altri enti censiti quali imprese (Amministrazione PP. TT., Ente Ferrovie dello Stato, Enel, varie Concessioni Commissariali Governative, ecc.).

### **Tavole 2.4, 2.5, 3.12, 3.13, 3.24, 3.25, 3.28 e 3.36 - Forma istituzionale**

Nella voce «altra forma di istituzione» sono compresi i consorzi pubblici (es. consorzi di comuni, consorzi di bonifica, ecc.).

### **Tavole 2.2, 2.3, 2.4, 2.5, 3.5 e 3.16 - Diffusione territoriale**

L'impresa o l'istituzione è unilocalizzata se gestisce una sola unità locale ossia se svolge la propria attività in un solo luogo. È plurilocalizzata se gestisce due o più unità locali ossia se svolge la propria attività in più luoghi.

L'impresa o l'istituzione è considerata: a diffusione comunale se è unilocalizzata oppure se gestisce due o più unità locali ubicate tutte nello stesso comune sede dell'impresa o dell'istituzione; a diffusione provinciale se gestisce unità locali in più comuni appartenenti tutti alla medesima Provincia sede dell'impresa o dell'istituzione; a diffusione regionale se gestisce unità locali in comuni facenti parte di più Province comprese nella stessa Regione sede dell'impresa o dell'istituzione; a diffusione nazionale se gestisce unità locali in comuni appartenenti a Province di Regioni diverse.

### **Tavole 2.2, 2.3, 2.4, 2.5, 3.7 e 3.18 - Consorzio o associazione con altre strutture**

Per consorzio o associazione temporanea con altre strutture (imprese o istituzioni) si intende il consorzio tra imprese per i servizi in comune, il consorzio fra comuni per la gestione dei servizi, l'associazione temporanea fra imprese dello stesso settore o di settori diversi per meglio proporsi sul mercato, ecc.

### **Tavole 2.2, 2.3, 2.4, 2.5, 3.7 e 3.18 - Attrezzature informatiche**

Per attrezzatura informatica si intende qualunque attrezzatura principale o ausiliaria che consenta l'ingresso, l'uscita e l'elaborazione dei dati (ad esempio, lettori ottici a barre, lettori codici magnetici, personal computers, telescriventi ecc.). Non sono comprese, invece, quelle attrezzature, come i registratori di cassa e simili, che non prevedono una successiva elaborazione delle informazioni raccolte. Nelle tavole sono comprese le imprese o le istituzioni che, per svolgere la loro attività, si sono avvalse di almeno una attrezzatura informatica sia essa in proprietà, in affitto o in leasing.

### **Tavole 3.10 e 3.11 - Commercio ambulante**

Ai fini del Censimento per commercio ambulante si intende il commercio che viene esercitato, con posteggio sia fisso sia mobile, su aree pubbliche, purché il titolare eserciti tale commercio come attività esclusiva o principale.

Per posteggio fisso si intende un luogo che è sempre a disposizione del titolare dell'esercizio per l'intera giornata o per giorni prefissati, mentre il posteggio mobile è in forma itinerante.

Non sono stati censiti, nell'ambito del commercio ambulante, gli esercizi il cui titolare: esercita tale attività occasionalmente o in determinati periodi dell'anno; gestisce contemporaneamente un negozio o un'azienda artigiana; vende direttamente la produzione propria in forma ambulante.

È da tener presente, inoltre, che non sono stati considerati venditori ambulanti ma titolari di vere e proprie imprese commerciali e come tali censiti, coloro che vendono in chioschi o simili, fissati stabilmente al suolo al di fuori di aree attrezzate.

Inoltre, le imprese che svolgono l'attività di commercio ambulante sono state considerate come imprese individuali unilocalizzate a diffusione comunale e, infine, unità di tipo «operativo». In virtù di tali caratteristiche sono state regolarmente conteggiate nelle tavole che trattano tali variabili.

#### **Tavole 3.19, 3.24 e 3.26 - Unità locali senza addetti**

Le unità locali senza addetti comprendono, di norma, quelle temporaneamente inattive alla data del Censimento e quelle unità i cui addetti svolgono prevalentemente la propria attività in altre unità locali della stessa impresa o istituzione (locali adibiti ad attività stagionali, locali in corso di ristrutturazione alla data di Censimento, secondo studio professionale di uno stesso titolare, ecc.).

#### **Tavole 3.22 e 3.30 - Superficie coperta**

Per superficie coperta si intende la superficie dell'unità locale delimitata orizzontalmente e verticalmente in modo permanente. Nel caso in cui la superficie coperta dell'unità locale si sviluppa su piani diversi è stata considerata la somma della superficie coperta di ciascun piano.

#### **Tavole 3.23 e 3.31 - Mezzi di trasporto**

Nelle tavole sono indicati i mezzi di trasporto in dotazione all'unità locale ed impiegati in funzione dell'attività esercitata dall'unità locale stessa. Ovviamente, una stessa unità locale può essere interessata a più tipi di mezzi di trasporto.

#### **Tavola 3.33 e 3.36 - Addetti**

Per lavoro part-time si intende il lavoro svolto, regolarmente e volontariamente, durante una giornata o una settimana lavorativa con orario sensibilmente ridotto rispetto a quello considerato «normale». Gli elementi caratterizzanti contenuti in tale definizione sono rappresentati, oltre che dall'orario ridotto, dalla regolarità e dalla volontarietà. Ai fini del Censimento, è previsto il lavoro part-time solo per l'occupazione dipendente.

Per contratto di formazione e lavoro si intende quello espressamente definito dalla Legge 863 del 19.12.84.

Per personale volontario si intende il personale che presta attività a tempo pieno o parziale presso l'unità locale volontariamente e senza corrispettivo. Tale personale non rientra nel conteggio degli addetti dell'unità locale.



#### 4. AVVERTENZE PER L'INTERPRETAZIONE DEI DATI

● Il numero degli «addetti» alle unità locali, rilevati con il Censimento dell'industria e dei servizi, non è comparabile con l'ammontare della «popolazione attiva» quale risulta sia dal Censimento della popolazione e sia dalle indagini sulle forze di lavoro, per le seguenti cause:

– per la *diversa unità di rilevazione* costituita dalla «unità locale» nel Censimento dell'industria e servizi, e dalla «famiglia» nel Censimento della popolazione e nelle indagini sulle forze di lavoro. Mentre con il Censimento della popolazione e con le indagini sulle forze di lavoro possono essere rilevate tutte le persone che esplicano un'attività lavorativa anche senza fare capo ad un'unità locale (lavoranti a domicilio, muratori, idraulici, elettricisti, ecc.), le stesse possono risultare escluse dal Censimento dell'industria e dei servizi a causa delle difficoltà connesse con la loro individuazione da parte del rilevatore;

– per la *diversa distribuzione territoriale*, in quanto gli «addetti» rilevati nel Censimento dell'industria e dei servizi risultano localizzati nel comune ove ha sede l'unità locale mentre per gli «attivi» del Censimento della popolazione e per le «forze di lavoro», la localizzazione è il comune di residenza;

– per la *classificazione secondo l'attività economica*, poiché, pur utilizzando la stessa classificazione, la comparabilità fra le predette fonti è resa difficile per la diversità del soggetto che rende la dichiarazione (in un caso, il titolare dell'unità locale, nell'altro il capo famiglia o l'individuo).

● Al fine di facilitare l'interpretazione dei dati contenuti nelle tavole del Capitolo 3, nel prospetto 8 è riportata l'elencazione delle denominazioni delle attività economiche per sezione, sottosezione, divisione, gruppo e classe.

## Prospetto 8 – Guida alla classificazione delle attività economiche

### **A AGRICOLTURA, CACCIA E SILVICOLTURA**

- 01 AGRICOLTURA, CACCIA E RELATIVI SERVIZI
- 01.1 Coltivazioni agricole; orticoltura, floricoltura
- 01.13 Coltivazione di frutta, frutta a guscio, prodotti destinati alla preparazione di bevande e spezie
- 01.2 Allevamento di animali
- 01.25 Allevamento di altri animali
- 01.4 Attività dei servizi connessi all'agricoltura e alla zootecnia, esclusi i servizi veterinari
- 01.41 Attività dei servizi connessi all'agricoltura
- 01.42 Attività dei servizi connessi all'allevamento del bestiame, esclusi i servizi veterinari
- 01.5 Caccia e cattura di animali per allevamento e ripopolamento di selvaggina, compresi i servizi connessi
- 02 SILVICOLTURA E UTILIZZAZIONE DI AREE FORESTALI E SERVIZI CONNESSI
- 02.0 Silvicultura e utilizzazione di aree forestali e servizi connessi
- 02.01 Silvicultura e utilizzazione di aree forestali
- 02.02 Servizi connessi alla silvicultura e all'utilizzazione di aree forestali

### **B PESCA, PISCICOLTURA E SERVIZI CONNESSI**

- 05 PESCA, PISCICOLTURA E SERVIZI CONNESSI
- 05.0 Pesca, piscicoltura e servizi connessi
- 05.01 Pesca
- 05.02 Piscicoltura
- 05.03 Attività dei servizi connessi alla pesca e alla piscicoltura

### **C ESTRAZIONE DI MINERALI**

#### **CA ESTRAZIONE DI MINERALI ENERGETICI**

- 10 ESTRAZIONE DI CARBON FOSSILE E LIGNITE; ESTRAZIONE DI TORBA
- 10.1 Estrazione ed agglomerazione di carbon fossile
- 10.2 Estrazione ed agglomerazione di lignite
- 10.3 Estrazione ed agglomerazione di torba
- 11 ESTRAZIONE DI PETROLIO GREGGIO E DI GAS NATURALE; SERVIZI CONNESSI ALL'ESTRAZIONE DI PETROLIO E DI GAS NATURALE, ESCLUSA LA PROSPERAZIONE
- 11.1 Estrazione di petrolio greggio e di gas naturale
- 11.11 Estrazione di petrolio greggio
- 11.12 Estrazione di gas naturale
- 11.13 Estrazione di sabbie e scisti bituminosi
- 11.2 Attività dei servizi connessi all'estrazione di petrolio e di gas, esclusa la prospezione
- 12 ESTRAZIONE DI MINERALI DI URANIO E DI TORIO
- 12.0 Estrazione di minerali di uranio e di torio

#### **CB ESTRAZIONE DI MINERALI NON ENERGETICI**

- 13 ESTRAZIONE DI MINERALI METALLIFERI
- 13.1 Estrazione di minerali di ferro
- 13.2 Estrazione di minerali metallici non ferrosi, ad eccezione dei minerali di uranio e di torio
- 14 ALTRE INDUSTRIE ESTRATTIVE
- 14.1 Estrazione di pietra
- 14.11 Estrazione di pietre per l'edilizia
- 14.12 Estrazione di pietre per calce, pietra da gesso e creta
- 14.13 Estrazione di ardesia

- 14.2 Estrazione di ghiaia, sabbia e argilla
- 14.21 Estrazione di ghiaia e sabbia
- 14.22 Estrazione di argilla e caolino
- 14.3 Estrazione di minerali per le industrie chimiche e la fabbricazione di concimi
- 14.4 Produzione di sale
- 14.5 Estrazione di altri minerali e prodotti di cava n.c.a.

### **D ATTIVITÀ MANIFATTURIERE**

#### **DA INDUSTRIE ALIMENTARI, DELLE BEVANDE E DEL TABACCO**

- 15 INDUSTRIE ALIMENTARI E DELLE BEVANDE
- 15.1 Produzione, lavorazione e conservazione di carne e di prodotti a base di carne
- 15.11 Produzione, lavorazione e conservazione di carne, esclusi i volatili
- 15.12 Produzione, lavorazione e conservazione di carne di volatili
- 15.13 Produzione di prodotti a base di carne
- 15.2 Lavorazione e conservazione di pesce e di prodotti a base di pesce
- 15.3 Lavorazione e conservazione di frutta e ortaggi
- 15.31 Lavorazione e conservazione delle patate
- 15.32 Produzione di succhi di frutta e di ortaggi
- 15.33 Lavorazione e conservazione di frutta e ortaggi n.c.a.
- 15.4 Fabbricazione di oli e grassi vegetali e animali
- 15.41 Fabbricazione di oli e grassi grezzi
- 15.42 Fabbricazione di oli e grassi raffinati
- 15.43 Produzione di margarina e di grassi commestibili simili
- 15.5 Industria lattiero-casearia
- 15.51 Trattamento igienico, conservazione e trasformazione del latte
- 15.52 Fabbricazione di gelati
- 15.6 Lavorazione delle granaglie e di prodotti amidacei
- 15.61 Lavorazione delle granaglie
- 15.62 Fabbricazione di prodotti amidacei
- 15.7 Fabbricazione di prodotti per l'alimentazione degli animali
- 15.71 Fabbricazione di prodotti per l'alimentazione degli animali da allevamento
- 15.72 Fabbricazione di prodotti per l'alimentazione degli animali domestici
- 15.8 Fabbricazione di altri prodotti alimentari
- 15.81 Fabbricazione di prodotti di panetteria e di pasticceria fresca
- 15.82 Fabbricazione di fette biscottate e di biscotti; fabbricazione di prodotti di pasticceria conservati
- 15.83 Fabbricazione di zucchero
- 15.84 Fabbricazione di cacao, cioccolato, caramelle e confetture
- 15.85 Fabbricazione di paste alimentari, di cuscus e di prodotti farinacei simili
- 15.86 Lavorazione del tè e del caffè
- 15.87 Fabbricazione di condimenti e spezie
- 15.88 Fabbricazione di preparati omogeneizzati e di alimenti dietetici
- 15.89 Fabbricazione di altri prodotti alimentari n.c.a.
- 15.9 Industria delle bevande
- 15.91 Fabbricazione di bevande alcoliche distillate
- 15.92 Fabbricazione di alcool etilico di fermentazione
- 15.93 Fabbricazione di vino di uve (non di produzione propria)

- 15.94 Produzione di sidro e di altri vini a base di frutta
- 15.95 Produzione di altre bevande fermentate non distillate
- 15.96 Fabbricazione di birra
- 15.97 Fabbricazione di malto
- 15.98 Produzione di acque minerali e di bibite analcoliche
- 15.99 Fabbricazione di altre bevande analcoliche
- 16 INDUSTRIA DEL TABACCO
- 16.0 Industria del tabacco

**DB INDUSTRIE TESSILI E DELL'ABBIGLIAMENTO**

- 17 INDUSTRIE TESSILI
- 17.1 Preparazione e filatura di fibre tessili
- 17.11 Preparazione e filatura di fibre tipo cotone
- 17.12 Preparazione e filatura di fibre tipo lana cardata
- 17.13 Preparazione e filatura di fibre tipo lana pettinata
- 17.14 Preparazione e filatura di fibre tipo lino
- 17.15 Torcitura e preparazione della seta (inclusa quella di cascami) e torcitura e testurizzazione di filati sintetici o artificiali
- 17.16 Preparazione di filati cucirini
- 17.17 Attività di preparazione e di filatura di altre fibre tessili
- 17.2 Tessitura di materie tessili
- 17.21 Tessitura di filati tipo cotone
- 17.22 Tessitura di filati tipo lana cardata
- 17.23 Tessitura di filati tipo lana pettinata
- 17.24 Tessitura di filati tipo seta
- 17.25 Tessitura di altre materie tessili
- 17.3 Finissaggio dei tessili
- 17.4 Confezionamento di articoli in tessuto, esclusi gli articoli di vestiario
- 17.5 Altre industrie tessili
- 17.51 Fabbricazione di tappeti e moquettes
- 17.52 Fabbricazione di spago, corde, funi e reti
- 17.53 Fabbricazione di tessuti non tessuti e di articoli in tali materie, esclusi gli articoli di vestiario
- 17.54 Fabbricazione di altri tessili n.c.a.
- 17.6 Fabbricazione di maglierie
- 17.7 Fabbricazione di articoli in maglieria
- 17.71 Fabbricazione di articoli di calzetteria a maglia
- 17.72 Fabbricazione di pullover, cardigan ed altri articoli simili a maglia
- 17.73 Fabbricazione di altra maglieria esterna
- 17.74 Fabbricazione di maglieria intima
- 17.75 Fabbricazione di altri articoli e accessori a maglia
- 18 CONFEZIONE DI ARTICOLI DI VESTIARIO; PREPARAZIONE E TINTURA DI PELLICCE
- 18.1 Confezione di vestiario in pelle
- 18.2 Confezione di altri articoli di vestiario ed accessori
- 18.21 Confezione di indumenti da lavoro
- 18.22 Confezione di altri indumenti esterni
- 18.23 Confezione di biancheria personale
- 18.24 Confezione di altri articoli di vestiario ed accessori
- 18.3 Preparazione e tintura di pellicce; confezione di articoli in pelliccia

**DC INDUSTRIE CONCIARIE, FABBRICAZIONE DI PRODOTTI IN CUIOIO, PELLE E SIMILARI**

- 19 PREPARAZIONE E CONCIA DEL CUIOIO; FABBRICAZIONE DI ARTICOLI DA VIAGGIO, BORSE, ARTICOLI DA CORREGGIAIO, SELLERIA E CALZATURE
- 19.1 Preparazione e concia del cuoio
- 19.2 Fabbricazione di articoli da viaggio, borse, articoli da correggiaio e selleria
- 19.3 Fabbricazione di calzature

**DD INDUSTRIA DEL LEGNO E DEI PRODOTTI IN LEGNO**

- 20 INDUSTRIA DEL LEGNO E DEI PRODOTTI IN LEGNO E SUGHERO, ESCLUSI I MOBILI; FABBRICAZIONE DI ARTICOLI DI PAGLIA E MATERIALI DA INTRECCIO
- 20.1 Taglio, piallatura e trattamento del legno
- 20.2 Fabbricazione di fogli da impiallacciatura; fabbricazione di compensato, pannelli stratificati (ad anima listellata), pannelli di fibre, di particelle ed altri pannelli
- 20.3 Fabbricazione di elementi di carpenteria in legno e falegnameria per l'edilizia
- 20.4 Fabbricazione di imballaggi in legno
- 20.5 Fabbricazione di altri prodotti in legno; fabbricazione di articoli in sughero, paglia e materiali da intreccio
- 20.51 Fabbricazione di altri prodotti in legno
- 20.52 Fabbricazione di articoli in sughero, paglia e materiali da intreccio

**DE FABBRICAZIONE DELLA PASTA-CARTA, DELLA CARTA E DEI PRODOTTI DI CARTA; STAMPA ED EDITORIA**

- 21 FABBRICAZIONE DELLA PASTA-CARTA, DELLA CARTA E DEI PRODOTTI DI CARTA
- 21.1 Fabbricazione della pasta-carta, della carta e del cartone
- 21.11 Fabbricazione della pasta-carta
- 21.12 Fabbricazione della carta e del cartone
- 21.2 Fabbricazione di articoli di carta e di cartone
- 21.21 Fabbricazione di carta e cartoni ondulati e di imballaggi di carta e cartone
- 21.22 Fabbricazione di prodotti di carta e cartone per uso domestico e igienico-sanitario
- 21.23 Fabbricazione di prodotti cartotecnici
- 21.24 Fabbricazione di carta da parati
- 21.25 Fabbricazione di altri articoli di carta e cartone n.c.a.
- 22 EDITORIA, STAMPA E RIPRODUZIONE DI SUPPORTI REGISTRATI
- 22.1 Editoria
- 22.11 Edizione di libri, opuscoli, libri di musica e altre pubblicazioni
- 22.12 Edizione di giornali
- 22.13 Edizione di riviste e periodici
- 22.14 Edizione di supporti sonori registrati
- 22.15 Altre edizioni
- 22.2 Stampa e attività dei servizi connessi alla stampa
- 22.21 Stampa di giornali
- 22.22 Altre stampe di arti grafiche
- 22.23 Rilegatura e finitura di libri
- 22.24 Composizione e fotoincisione
- 22.25 Altri servizi connessi alla stampa
- 22.3 Riproduzione di supporti registrati
- 22.31 Riproduzione di supporti sonori registrati
- 22.32 Riproduzione di supporti video registrati
- 22.33 Riproduzione di supporti informatici registrati

**DF FABBRICAZIONE DI COKE, RAFFINERIE DI PETROLIO, TRATTAMENTO DEI COMBUSTIBILI NUCLEARI**

- 23 FABBRICAZIONE DI COKE, RAFFINERIE DI PETROLIO, TRATTAMENTO DEI COMBUSTIBILI NUCLEARI
- 23.1 Fabbricazione di prodotti di cokeria
- 23.2 Fabbricazione di prodotti petroliferi raffinati
- 23.3 Trattamento dei combustibili nucleari

<b>DG</b>	<b>FABBRICAZIONE DI PRODOTTI CHIMICI E DI FIBRE SINTETICHE E ARTIFICIALI</b>	26.21	Fabbricazione di prodotti in ceramica per usi domestici e ornamentali
24	FABBRICAZIONE DI PRODOTTI CHIMICI E DI FIBRE SINTETICHE E ARTIFICIALI	26.22	Fabbricazione di articoli sanitari in ceramica
24.1	Fabbricazione di prodotti chimici di base	26.23	Fabbricazione di isolatori e di pezzi isolanti in ceramica
24.11	Fabbricazione di gas industriali	26.24	Fabbricazione di altri prodotti ceramici per uso tecnico e industriale
24.12	Fabbricazione di coloranti e pigmenti	26.25	Fabbricazione di altri prodotti ceramici
24.13	Fabbricazione di altri prodotti chimici di base inorganici	26.26	Fabbricazione di prodotti ceramici refrattari
24.14	Fabbricazione di altri prodotti chimici di base organici	26.3	Fabbricazione di piastrelle e lastre in ceramica per pavimenti e rivestimenti
24.15	Fabbricazione di concimi e di composti azotati	26.4	Fabbricazione di mattoni, tegole ed altri prodotti per l'edilizia in terracotta
24.16	Fabbricazione di materie plastiche in forme primarie	26.5	Produzione di cemento, calce, gesso
24.17	Fabbricazione di gomma sintetica in forme primarie	26.51	Produzione di cemento
24.2	Fabbricazione di pesticidi e di altri prodotti chimici per l'agricoltura	26.52	Produzione di calce
24.3	Fabbricazione di pitture, vernici e smalti, inchiostri da stampa e mastici	26.53	Produzione di gesso
24.4	Fabbricazione di prodotti farmaceutici e di prodotti chimici e botanici per usi medicinali	26.6	Fabbricazione di prodotti in calcestruzzo, cemento o gesso
24.41	Fabbricazione di prodotti farmaceutici di base	26.61	Fabbricazione di prodotti in calcestruzzo per l'edilizia
24.42	Fabbricazione di medicinali e preparati farmaceutici	26.62	Fabbricazione di prodotti in gesso per l'edilizia
24.5	Fabbricazione di saponi e detergenti, di prodotti per la pulizia e la lucidatura, di profumi e prodotti per toletta	26.63	Produzione di calcestruzzo pronto per l'uso
24.51	Fabbricazione di saponi, detersivi e detergenti, di prodotti per la pulizia e la lucidatura	26.64	Produzione di malta
24.52	Fabbricazione di profumi e prodotti per toletta	26.65	Fabbricazione di prodotti in fibrocemento
24.6	Fabbricazione di altri prodotti chimici	26.66	Fabbricazione di altri prodotti in calcestruzzo, gesso o cemento
24.61	Fabbricazione di esplosivi	26.7	Taglio, modellatura e finitura della pietra
24.62	Fabbricazione di colle e gelatine	26.8	Fabbricazione di altri prodotti in minerali non metalliferi
24.63	Fabbricazione di oli essenziali	26.81	Fabbricazione di prodotti abrasivi
24.64	Fabbricazione di prodotti chimici per uso fotografico	26.82	Fabbricazione di altri prodotti in minerali non metalliferi n.c.a.
24.65	Fabbricazione di supporti preparati per registrazione audio, video, informatica		
24.66	Fabbricazione di altri prodotti chimici n.c.a.	<b>DJ</b>	<b>PRODUZIONE DI METALLO E FABBRICAZIONE DI PRODOTTI IN METALLO</b>
24.7	Fabbricazione di fibre sintetiche e artificiali	27	PRODUZIONE DI METALLI E LORO LEGHE
<b>DH</b>	<b>FABBRICAZIONE DI ARTICOLI IN GOMMA E MATERIE PLASTICHE</b>	27.1	Produzione di ferro, di acciaio e di ferroleghie (CECA)
25	FABBRICAZIONE DI ARTICOLI IN GOMMA E MATERIE PLASTICHE	27.2	Fabbricazione di tubi
25.1	Fabbricazione di articoli in gomma	27.21	Fabbricazione di tubi di ghisa
25.11	Fabbricazione di pneumatici e di camere d'aria	27.22	Fabbricazione di tubi di acciaio
25.12	Rigenerazione e ricostruzione di pneumatici	27.3	Altre attività di prima trasformazione del ferro e dell'acciaio e produzione di ferroleghie non CECA
25.13	Fabbricazione di altri prodotti in gomma	27.31	Stiratura a freddo
25.2	Fabbricazione di articoli in materie plastiche	27.32	Laminazione a freddo di nastri
25.21	Fabbricazione di lastre, fogli, tubi e profilati in materie plastiche	27.33	Profilatura mediante formatura e piegatura a freddo
25.22	Fabbricazione di imballaggi in materie plastiche	27.34	Trafilatura
25.23	Fabbricazione di articoli in plastica per l'edilizia	27.35	Altre attività di prima trasformazione del ferro e dell'acciaio n.c.a.; produzione di ferroleghie non CECA
25.24	Fabbricazione di altri articoli in materie plastiche	27.4	Produzione di metalli di base preziosi e non ferrosi
<b>DI</b>	<b>FABBRICAZIONE DI PRODOTTI DELLA LAVORAZIONE DI MINERALI NON METALLIFERI</b>	27.41	Produzione di metalli preziosi e semilavorati
26	FABBRICAZIONE DI PRODOTTI DELLA LAVORAZIONE DI MINERALI NON METALLIFERI	27.42	Produzione di alluminio e semilavorati
26.1	Fabbricazione di vetro e di prodotti in vetro	27.43	Produzione di zinco, piombo e stagno e semilavorati
26.11	Fabbricazione di vetro piano	27.44	Produzione di rame e semilavorati
26.12	Lavorazione e trasformazione del vetro piano	27.45	Produzione di altri metalli non ferrosi e semilavorati
26.13	Fabbricazione di vetro cavo	27.5	Fusione di metalli
26.14	Fabbricazione di fibre di vetro	27.51	Fusione di ghisa
26.15	Fabbricazione e lavorazione di altro vetro (incluso vetro per usi tecnici), lavorazione di vetro cavo	27.52	Fusione di acciaio
26.2	Fabbricazione di prodotti ceramici non refrattari, non destinati all'edilizia; fabbricazione di prodotti ceramici refrattari	27.53	Fusione di metalli leggeri
		27.54	Fusione di altri metalli non ferrosi
		28	FABBRICAZIONE E LAVORAZIONE DEI PRODOTTI IN METALLO, ESCLUSE MACCHINE E IMPIANTI
		28.1	Fabbricazione di elementi da costruzione in metallo
		28.11	Fabbricazione di strutture metalliche e di parti di strutture



28.12	Fabbricazione di porte e finestre in metallo	29.52	Fabbricazione di macchine da miniera, cava e cantiere (compresi parti e accessori, installazione, manutenzione e riparazione)
28.2	Fabbricazione di cisterne, serbatoi e contenitori in metallo; fabbricazione di radiatori e caldaie per il riscaldamento centrale	29.53	Fabbricazione di macchine per la lavorazione di prodotti alimentari, bevande e tabacco (compresi parti e accessori, installazione, manutenzione e riparazione)
28.21	Fabbricazione di cisterne, serbatoi e contenitori in metallo	29.54	Fabbricazione di macchine per le industrie tessili, dell'abbigliamento e del cuoio
28.22	Fabbricazione di radiatori e caldaie per riscaldamento centrale	29.55	Fabbricazione di macchine per l'industria della carta e del cartone (compresi parti e accessori, installazione, manutenzione e riparazione)
28.3	Fabbricazione di generatori di vapore, escluse le caldaie per riscaldamento centrale ad acqua calda	29.56	Fabbricazione di altre macchine per impieghi speciali n.c.a.
28.4	Fucinatura, imbutitura, stampaggio e profilatura dei metalli; metallurgia delle polveri	29.6	Fabbricazione di armi, sistemi d'arma e munizioni
28.5	Trattamento e rivestimento dei metalli, lavorazioni di meccanica generale per conto terzi	29.7	Fabbricazione di apparecchi per uso domestico n.c.a.
28.51	Trattamento e rivestimento dei metalli	29.71	Fabbricazione di elettrodomestici (esclusa riparazione)
28.52	Lavori di meccanica generale per conto terzi	29.72	Fabbricazione di apparecchi ad uso domestico non elettrici (esclusa riparazione)
28.6	Fabbricazione di articoli di coltelleria, utensili e oggetti diversi in metallo	<b>DL</b>	<b>FABBRICAZIONE DI MACCHINE ELETTRICHE E DI APPARECCHIATURE ELETTRICHE ED OTTICHE</b>
28.61	Fabbricazione di articoli di coltelleria e posateria	30	FABBRICAZIONE DI MACCHINE PER UFFICIO, DI ELABORATORI E SISTEMI INFORMATICI
28.62	Fabbricazione di utensileria	30.0	Fabbricazione di macchine per ufficio, di elaboratori e sistemi informatici
28.63	Fabbricazione di serrature e cerniere	30.01	Fabbricazione di macchine per ufficio (esclusa riparazione)
28.7	Fabbricazione di altri prodotti metallici	30.02	Fabbricazione di elaboratori, sistemi e di altre apparecchiature per l'informatica (esclusa riparazione)
28.71	Fabbricazione di bidoni in acciaio e di contenitori analoghi	31	FABBRICAZIONE DI MACCHINE ED APPARECCHI ELETTRICI N.C.A.
28.72	Fabbricazione di imballaggi in metallo leggero	31.1	Fabbricazione di motori, generatori e trasformatori elettrici
28.73	Fabbricazione di prodotti fabbricati con fili metallici	31.2	Fabbricazione di apparecchiature per la distribuzione e il controllo dell'elettricità
28.74	Fabbricazione di viti, bulloni, catene e molle	31.3	Fabbricazione di fili e cavi isolati
28.75	Fabbricazione di altri prodotti metallici n.c.a.	31.4	Fabbricazione di accumulatori, pile e batterie di pile
<b>DK</b>	<b>FABBRICAZIONE DI MACCHINE ED APPARECCHI MECCANICI, COMPRESI L'INSTALLAZIONE, IL MONTAGGIO, LA RIPARAZIONE E LA MANUTENZIONE</b>	31.5	Fabbricazione di apparecchi di illuminazione e di lampade elettriche
29	FABBRICAZIONE DI MACCHINE ED APPARECCHI MECCANICI, COMPRESI L'INSTALLAZIONE, IL MONTAGGIO, LA RIPARAZIONE E LA MANUTENZIONE	31.6	Fabbricazione di altri apparecchi elettrici n.c.a.
29.1	Fabbricazione di macchine e apparecchi per la produzione e l'utilizzazione dell'energia meccanica, esclusi i motori per aeromobili, veicoli e motocicli	31.61	Fabbricazione di apparecchi elettrici per motori e veicoli n.c.a.
29.11	Fabbricazione di motori e di turbine, esclusi i motori per aeromobili, veicoli e motocicli	31.62	Fabbricazione di altri apparecchi elettrici n.c.a.
29.12	Fabbricazione di pompe e compressori (compresi parti e accessori, installazione, manutenzione e riparazione)	32	FABBRICAZIONE DI APPARECCHI RADIOTELEVISIVI E DI APPARECCHIATURE PER LE COMUNICAZIONI
29.13	Fabbricazione di rubinetti e valvole	32.1	Fabbricazione di tubi e valvole elettronici e di altri componenti elettronici
29.14	Fabbricazione di cuscinetti, ingranaggi e organi di trasmissione	32.2	Fabbricazione di apparecchi trasmettenti per la radio diffusione e la televisione e di apparecchi per la telefonia e telegrafia su filo
29.2	Fabbricazione di altre macchine di impiego generale	32.3	Fabbricazione di apparecchi riceventi per la radiodiffusione e la televisione, di apparecchi per la registrazione e la riproduzione del suono o dell'immagine e di prodotti connessi
29.21	Fabbricazione di fornaci e bruciatori	33	FABBRICAZIONE DI APPARECCHI MEDICALI, DI APPARECCHI DI PRECISIONE, DI STRUMENTI OTTICI E DI OROLOGI
29.22	Fabbricazione di macchine e apparecchi di sollevamento e movimentazione	33.1	Fabbricazione di apparecchi medicali e chirurgici e di apparecchi ortopedici
29.23	Fabbricazione di attrezzature, di uso non domestico, per la refrigerazione e la ventilazione	33.2	Fabbricazione di strumenti e apparecchi di misurazione, controllo, prova, navigazione e simili, escluse le apparecchiature di controllo dei processi industriali
29.24	Fabbricazione di altre macchine di impiego generale n.c.a.		
29.3	Fabbricazione di macchine per l'agricoltura e la silvicoltura		
29.31	Fabbricazione di trattori agricoli		
29.32	Fabbricazione di altre macchine per l'agricoltura e la silvicoltura		
29.4	Fabbricazione di macchine utensili (compresi parti e accessori, installazione, manutenzione e riparazione)		
29.5	Fabbricazione di altre macchine per impieghi speciali		
29.51	Fabbricazione di macchine per la metallurgia (compresi parti e accessori, installazione, manutenzione e riparazione)		

33.3	Fabbricazione di apparecchiature per il controllo dei processi industriali	41	RACCOLTA, DEPURAZIONE E DISTRIBUZIONE D'ACQUA
33.4	Fabbricazione di strumenti ottici e di attrezzature fotografiche	41.0	Raccolta, depurazione e distribuzione d'acqua
33.5	Fabbricazione di orologi		
<b>DM</b>	<b>FABBRICAZIONE DI MEZZI DI TRASPORTO</b>	<b>F</b>	<b>COSTRUZIONI</b>
34	FABBRICAZIONE DI AUTOVEICOLI, RIMORCHI E SEMIRIMORCHI	45	COSTRUZIONI
34.1	Fabbricazione di autoveicoli	45.1	Preparazione del cantiere edile
34.2	Fabbricazione di carrozzerie per autoveicoli; fabbricazione di rimorchi e semirimorchi	45.11	Demolizione di edifici e sistemazione del terreno
34.3	Fabbricazione di parti ed accessori per autoveicoli e per loro motori	45.12	Trivellazioni e perforazioni
35	FABBRICAZIONE DI ALTRI MEZZI DI TRASPORTO	45.2	Costruzione completa o parziale di edifici; genio civile
35.1	Industria cantieristica: costruzioni navali e riparazioni di navi e imbarcazioni	45.21	Lavori generali di costruzione di edifici e lavori di ingegneria civile
35.11	Costruzioni navali e riparazioni di navi	45.22	Posa in opera di coperture e costruzione di ossature di tetti di edifici
35.12	Costruzione e riparazione di imbarcazioni da diporto e sportive	45.23	Costruzione di autostrade, strade, campi di aviazione e impianti sportivi
35.2	Costruzione di locomotive, anche da manovra, e di materiale rotabile ferro-tranviario	45.24	Costruzione di opere idrauliche
35.3	Costruzione di aeromobili e di veicoli spaziali	45.25	Altri lavori speciali di costruzione
35.4	Fabbricazione di motocicli e biciclette	45.3	Installazione dei servizi in un fabbricato
35.41	Fabbricazione di motocicli	45.31	Installazione di impianti elettrici
35.42	Fabbricazione di biciclette	45.32	Lavori di isolamento
35.43	Fabbricazione di veicoli per invalidi	45.33	Installazione di impianti idraulico-sanitari
35.5	Fabbricazione di altri mezzi di trasporto n.c.a.	45.34	Altri lavori di installazione
<b>DN</b>	<b>ALTRE INDUSTRIE MANIFATTURIERE</b>	45.4	Lavori di completamento degli edifici
36	FABBRICAZIONE DI MOBILI; ALTRE INDUSTRIE MANIFATTURIERE	45.41	Intronatura
36.1	Fabbricazione di mobili	45.42	Posa in opera di infissi in legno o in metallo
36.11	Fabbricazione di sedie e sedili	45.43	Rivestimento di pavimenti e di muri
36.12	Fabbricazione di mobili per uffici e negozi	45.44	Tinteggiatura e posa in opera di vetrate
36.13	Fabbricazione di mobili per cucina	45.45	Altri lavori di completamento degli edifici
36.14	Fabbricazione di altri mobili	45.5	Noleggio di macchine e attrezzature per la costruzione o la demolizione, con manovratore
36.15	Fabbricazione di materassi		
36.2	Gioielleria e oreficeria	<b>G</b>	<b>COMMERCIO ALL'INGROSSO E AL DETTAGLIO; RIPARAZIONE DI AUTOVEICOLI, MOTOCICLI E DI BENI PERSONALI E PER LA CASA</b>
36.21	Coniazione di monete e medaglie	50	COMMERCIO, MANUTENZIONE E RIPARAZIONE DI AUTOVEICOLI E MOTOCICLI; VENDITA AL DETTAGLIO DI CARBURANTE PER AUTOTRAZIONE
36.22	Fabbricazione di oggetti di gioielleria e articoli annessi n.c.a.	50.1	Commercio di autoveicoli
36.3	Fabbricazione di strumenti musicali	50.2	Manutenzione e riparazione di autoveicoli
36.4	Fabbricazione di articoli sportivi	50.3	Commercio di parti e accessori di autoveicoli
36.5	Fabbricazione di giochi e giocattoli	50.4	Commercio, manutenzione e riparazione di motocicli, accessori e pezzi di ricambio
36.6	Altre industrie manifatturiere n.c.a.	50.5	Vendita al dettaglio di carburanti per autotrazione
36.61	Fabbricazione di oggetti di bigiotteria	51	COMMERCIO ALL'INGROSSO E INTERMEDIARI DEL COMMERCIO, AUTOVEICOLI E MOTOCICLI ESCLUSI
36.62	Fabbricazione di scope e spazzole	51.1	Intermediari del commercio
36.63	Altre industrie manifatturiere n.c.a.	51.11	Intermediari del commercio di materie prime agricole, di animali vivi, di materie prime tessili e di semilavorati
37	RECUPERO E PREPARAZIONE PER IL RICICLAGGIO	51.12	Intermediari del commercio di combustibili, minerali, metalli e prodotti chimici per l'industria
37.1	Recupero e preparazione per il riciclaggio di cascami e rottami metallici	51.13	Intermediari del commercio di legname e materiali da costruzione
37.2	Recupero e preparazione per il riciclaggio di cascami e rottami non metallici	51.14	Intermediari del commercio di macchinari, impianti industriali, navi e aeromobili (comprese macchine agricole e macchine per ufficio)
<b>E</b>	<b>PRODUZIONE E DISTRIBUZIONE DI ENERGIA ELETTRICA, GAS E ACQUA</b>	51.15	Intermediari del commercio di mobili, articoli per la casa e ferramenta
40	PRODUZIONE DI ENERGIA ELETTRICA, DI GAS, DI VAPORE E ACQUA CALDA	51.16	Intermediari del commercio di prodotti tessili, di abbigliamento, di calzature e di articoli in cuoio (incluse le pellicce)
40.1	Produzione e distribuzione di energia elettrica	51.17	Intermediari del commercio di prodotti alimentari, bevande e tabacco
40.2	Produzione di gas; distribuzione di combustibili gassosi mediante condotta		
40.3	Produzione e distribuzione di vapore ed acqua calda		

51.18	Intermediari del commercio specializzato di prodotti particolari n.c.a.	51.65	Commercio all'ingrosso di altre macchine per l'industria, il commercio, la navigazione
51.19	Intermediari del commercio di vari prodotti senza prevalenza di alcuno	51.66	Commercio all'ingrosso di macchine, accessori e utensili agricoli, inclusi i trattori
51.2	Commercio all'ingrosso di materie prime agricole e di animali vivi	51.7	Commercio all'ingrosso di altri prodotti
51.21	Commercio all'ingrosso di cereali, sementi e alimenti per il bestiame (mangimi)	52	COMMERCIO AL DETTAGLIO, ESCLUSO QUELLO DI AUTOVEICOLI E DI MOTOCICLI; RIPARAZIONE DI BENI PERSONALI E PER LA CASA
51.22	Commercio all'ingrosso di fiori e piante	52.1	Commercio al dettaglio in esercizi non specializzati
51.23	Commercio all'ingrosso di animali vivi	52.11	Commercio al dettaglio in esercizi non specializzati con prevalenza di prodotti alimentari e bevande
51.24	Commercio all'ingrosso di pelli, anche per pellicceria, e cuoio	52.12	Commercio al dettaglio in esercizi non specializzati con prevalenza di prodotti non alimentari
51.25	Commercio all'ingrosso di tabacco grezzo	52.2	Commercio al dettaglio di prodotti alimentari, bevande e tabacco in esercizi specializzati
51.3	Commercio all'ingrosso di prodotti alimentari, bevande e tabacco	52.21	Commercio al dettaglio di frutta e verdura
51.31	Commercio all'ingrosso di frutta e ortaggi	52.22	Commercio al dettaglio di carne e di prodotti a base di carne
51.32	Commercio all'ingrosso di carni e di prodotti di salumeria	52.23	Commercio al dettaglio di pesci, crostacei e molluschi
51.33	Commercio all'ingrosso di prodotti lattiero-caseari, uova, oli e grassi commestibili	52.24	Commercio al dettaglio di pane, pasticceria e dolciumi
51.34	Commercio all'ingrosso di bevande alcoliche ed altre bevande	52.25	Commercio al dettaglio di bevande (vini, oli, birra ed altre bevande)
51.35	Commercio all'ingrosso di prodotti del tabacco	52.26	Commercio al dettaglio di prodotti del tabacco e di altri generi di monopolio
51.36	Commercio all'ingrosso di zucchero, cioccolato e dolciumi	52.27	Altro commercio al dettaglio di prodotti alimentari, bevande e tabacco in esercizi specializzati
51.37	Commercio all'ingrosso di caffè, tè, cacao e spezie	52.3	Commercio al dettaglio di prodotti farmaceutici, medicali, di cosmetici e di articoli di profumeria
51.38	Commercio all'ingrosso non specializzato di prodotti alimentari, bevande e tabacco	52.31	Farmacie
51.39	Commercio all'ingrosso di altri prodotti alimentari, inclusi pesci, crostacei e molluschi	52.32	Commercio al dettaglio di articoli medicali ed ortopedici
51.4	Commercio all'ingrosso di altri beni di consumo finale	52.33	Commercio al dettaglio di cosmetici e di articoli di profumeria
51.41	Commercio all'ingrosso di prodotti tessili	52.4	Commercio al dettaglio di altri prodotti (esclusi quelli di seconda mano) in esercizi specializzati
51.42	Commercio all'ingrosso di capi di abbigliamento e di calzature	52.41	Commercio al dettaglio di tessili
51.43	Commercio all'ingrosso di elettrodomestici, apparecchi radio e televisori	52.42	Commercio al dettaglio di articoli d'abbigliamento
51.44	Commercio all'ingrosso di articoli di porcellana e di vetro, di carte da parati e prodotti per la pulizia	52.43	Commercio al dettaglio di calzature e articoli in cuoio
51.45	Commercio all'ingrosso di profumi e cosmetici	52.44	Commercio al dettaglio di mobili e di articoli d'illuminazione
51.46	Commercio all'ingrosso di prodotti farmaceutici (compresi strumenti e apparecchi sanitari)	52.45	Commercio al dettaglio di elettrodomestici, di apparecchi radio e televisori
51.47	Commercio all'ingrosso di altri prodotti per uso domestico	52.46	Commercio al dettaglio di ferramenta, colori e vernici, vetro
51.5	Commercio all'ingrosso di prodotti intermedi non agricoli, di rottami e cascami	52.47	Commercio al dettaglio di libri, giornali, riviste e articoli di cartoleria
51.51	Commercio all'ingrosso di combustibili solidi, liquidi, gassosi e di prodotti derivati	52.48	Commercio al dettaglio di altri prodotti in esercizi specializzati
51.52	Commercio all'ingrosso di metalli e di minerali metalliferi	52.5	Commercio al dettaglio di articoli di seconda mano
51.53	Commercio all'ingrosso di legname e di materiali da costruzione, vetro piano, vernici e colori	52.6	Commercio al dettaglio al di fuori dei negozi
51.54	Commercio all'ingrosso di articoli in ferro, di apparecchi e accessori per impianti idraulici e di riscaldamento	52.61	Commercio al dettaglio per corrispondenza
51.55	Commercio all'ingrosso di prodotti chimici	52.62	Commercio al dettaglio ambulante (su aree pubbliche) a posteggio fisso
51.56	Commercio all'ingrosso di altri prodotti intermedi	52.63	Commercio al dettaglio effettuato in altre forme al di fuori dei negozi
51.57	Commercio all'ingrosso di rottami e cascami	52.7	Riparazione di beni di consumo personali e per la casa
51.6	Commercio all'ingrosso di macchinari e attrezzature	52.71	Riparazione di calzature e di altri articoli in cuoio
51.61	Commercio all'ingrosso di macchine utensili per la lavorazione dei metalli e del legno	52.72	Riparazione di apparecchi elettrici per la casa
51.62	Commercio all'ingrosso di macchine per le costruzioni	52.73	Riparazione di orologi e di gioielli
51.63	Commercio all'ingrosso di macchine per l'industria tessile, di macchine per cucire e per maglieria	52.74	Riparazioni di beni di consumo n.c.a.
51.64	Commercio all'ingrosso di macchine e di attrezzature per ufficio	<b>H</b>	<b>ALBERGHI E RISTORANTI</b>
		55	ALBERGHI E RISTORANTI
		55.1	Alberghi
		55.11	Alberghi e motel, con ristorante

- 55.12 Alberghi e motel, senza ristorante
- 55.2 Campeggi ed altri alloggi per brevi soggiorni
- 55.21 Ostelli della gioventù e rifugi di montagna
- 55.22 Campeggi e aree attrezzate per roulettes
- 55.23 Altri tipi di alloggio n.c.a.
- 55.3 Ristoranti
- 55.4 Bar
- 55.5 Mense e fornitura di pasti preparati
- 55.51 Mense
- 55.52 Fornitura di pasti preparati

## I TRASPORTI, MAGAZZINAGGIO E COMUNICAZIONI

- 60 TRASPORTI TERRESTRI; TRASPORTI MEDIANTE CONDOTTE
  - 60.1 Trasporti ferroviari
  - 60.2 Altri trasporti terrestri
    - 60.21 Altri trasporti terrestri, regolari, di passeggeri
    - 60.22 Trasporti con taxi
    - 60.23 Altri trasporti su strada, non regolari, di passeggeri
    - 60.24 Altri trasporti terrestri di passeggeri
    - 60.25 Trasporto di merci su strada
  - 60.3 Trasporti mediante condotte
- 61 TRASPORTI MARITTIMI E PER VIE D'ACQUA
  - 61.1 Trasporti marittimi e costieri
    - 61.11 Trasporti marittimi
    - 61.12 Trasporti costieri
  - 61.2 Trasporti per vie d'acqua interne (compresi i trasporti lagunari)
- 62 TRASPORTI AEREI
  - 62.1 Trasporti aerei di linea
  - 62.2 Trasporti aerei non di linea
  - 62.3 Trasporti spaziali
- 63 ATTIVITÀ DI SUPPORTO ED AUSILIARIE DEI TRASPORTI; ATTIVITÀ DELLE AGENZIE DI VIAGGIO
  - 63.1 Movimentazione merci e magazzinaggio
    - 63.11 Movimentazione merci
    - 63.12 Magazzinaggio e custodia
  - 63.2 Altre attività connesse ai trasporti
    - 63.21 Altre attività connesse ai trasporti terrestri
    - 63.22 Altre attività connesse ai trasporti per via d'acqua
    - 63.23 Altre attività connesse ai trasporti aerei
  - 63.3 Attività delle agenzie di viaggio e degli operatori turistici; attività di assistenza turistica n.c.a.
  - 63.4 Attività delle altre agenzie di trasporto
- 64 POSTE E TELECOMUNICAZIONI
  - 64.1 Attività postali e di corriere
    - 64.11 Attività delle poste nazionali
    - 64.12 Attività di corriere diverse da quelle postali nazionali
  - 64.2 Telecomunicazioni

## J INTERMEDIAZIONE MONETARIA E FINANZIARIA

- 65 INTERMEDIAZIONE MONETARIA E FINANZIARIA (ESCLUSE LE ASSICURAZIONI E I FONDI PENSIONE)
  - 65.1 Intermediazione monetaria
    - 65.11 Attività delle banche centrali
    - 65.12 Altre intermediazioni monetarie
  - 65.2 Altre intermediazioni finanziarie
    - 65.21 Leasing finanziario
    - 65.22 Altre attività creditizie
    - 65.23 Altre intermediazioni finanziarie n.c.a.

## 66 ASSICURAZIONI E FONDI PENSIONE, ESCLUSE LE ASSICURAZIONI SOCIALI OBBLIGATORIE

- 66.0 Assicurazioni e fondi pensioni, escluse le assicurazioni sociali obbligatorie
  - 66.01 Assicurazioni sulla vita
  - 66.02 Fondi pensione
  - 66.03 Assicurazioni diverse da quelle sulla vita
- 67 ATTIVITÀ AUSILIARIE DELLA INTERMEDIAZIONE FINANZIARIA
  - 67.1 Attività ausiliarie della intermediazione finanziaria, escluse le assicurazioni e i fondi pensione
    - 67.11 Amministrazione di mercati finanziari
    - 67.12 Attività di mediazione di valori negoziabili (titoli)
    - 67.13 Attività ausiliarie della intermediazione finanziaria n.c.a.
  - 67.2 Attività ausiliarie delle assicurazioni e dei fondi pensione

## K ATTIVITÀ IMMOBILIARI, NOLEGGIO, INFORMATICA, RICERCA, ALTRE ATTIVITÀ PROFESSIONALI ED IMPRENDITORIALI

- 70 ATTIVITÀ IMMOBILIARI
  - 70.1 Attività immobiliari su beni propri
    - 70.11 Valorizzazione e vendita immobiliare
    - 70.12 Compravendita di beni immobili effettuata su beni propri
  - 70.2 Locazione di beni immobili propri e sublocazione
  - 70.3 Attività immobiliare per conto terzi
    - 70.31 Agenzie di mediazione immobiliare
    - 70.32 Amministrazione e gestione di beni immobili per conto terzi
- 71 NOLEGGIO DI MACCHINARI E ATTREZZATURE SENZA OPERATORE E DI BENI PER USO PERSONALE E DOMESTICO
  - 71.1 Noleggio di autovetture
  - 71.2 Noleggio di altri mezzi di trasporto
    - 71.21 Noleggio di altri mezzi di trasporto terrestri
    - 71.22 Noleggio di mezzi di trasporto marittimi e fluviali
    - 71.23 Noleggio di mezzi di trasporto aerei
  - 71.3 Noleggio di altri macchinari ed attrezzature
    - 71.31 Noleggio di macchinari e attrezzature agricole
    - 71.32 Noleggio di macchinari e di attrezzature per lavori edili e di genio civile
    - 71.33 Noleggio di macchinari e attrezzature per ufficio, inclusi gli elaboratori
    - 71.34 Noleggio di altri macchinari e attrezzature n.c.a.
  - 71.4 Noleggio di beni per uso personale e domestico n.c.a.
- 72 INFORMATICA E ATTIVITÀ CONNESSE
  - 72.1 Consulenza per installazione di elaboratori elettronici
  - 72.2 Fornitura di software e consulenza in materia di informatica
  - 72.3 Elaborazione elettronica dei dati
  - 72.4 Attività delle banche di dati
  - 72.5 Manutenzione e riparazione di macchine per ufficio e di elaboratori elettronici
  - 72.6 Altre attività connesse all'informatica
- 73 RICERCA E SVILUPPO
  - 73.1 Ricerca e sviluppo sperimentale nel campo delle scienze naturali e dell'ingegneria
  - 73.2 Ricerca e sviluppo sperimentale nel campo delle scienze sociali e umanistiche



- 74 ALTRE ATTIVITÀ PROFESSIONALI ED IMPRENDITORIALI**
- 74.1 Attività legali, contabilità, tenuta di libri contabili; consulenza in materia fiscale; studi di mercato e sondaggi di opinione; consulenza commerciale e di gestione; holding**
- 74.11 Attività degli studi legali e notarili**
- 74.12 Contabilità, consulenza societaria, incarichi giudiziari, consulenza in materia fiscale**
- 74.13 Studi di mercato e sondaggi di opinione**
- 74.14 Consulenza amministrativo-gestionale**
- 74.15 Attività di gestione delle società di controllo finanziario (holding operative)**
- 74.2 Attività in materia di architettura, di ingegneria ed altre attività tecniche**
- 74.3 Collaudi e analisi tecniche**
- 74.4 Pubblicità**
- 74.5 Servizi di ricerca, selezione e fornitura di personale**
- 74.6 Servizi di investigazione e vigilanza**
- 74.7 Servizi di pulizia e disinfestazione**
- 74.8 Altre attività di tipo professionale ed imprenditoriale n.c.a.**
- 74.81 Attività inerenti alla fotografia**
- 74.82 Attività di imballaggio, confezionamento**
- 74.83 Servizi congressuali di segreteria e di traduzione**
- 74.84 Altre attività di servizi n.c.a.**
- L PUBBLICA AMMINISTRAZIONE E DIFESA; ASSICURAZIONE SOCIALE OBBLIGATORIA**
- 75 PUBBLICA AMMINISTRAZIONE E DIFESA; ASSICURAZIONE SOCIALE OBBLIGATORIA**
- 75.1 Amministrazione pubblica, politica economica e sociale**
- 75.11 Attività generali della Pubblica Amministrazione**
- 75.12 Attività della Pubblica Amministrazione rivolta alla regolamentazione dell'attività degli organismi preposti alla sanità, all'istruzione, ai servizi culturali e ad altri servizi sociali, esclusa la previdenza sociale**
- 75.13 Attività della Pubblica Amministrazione rivolta alla regolamentazione delle attività economiche**
- 75.14 Attività di servizi centralizzati di supporto alla Pubblica Amministrazione nel suo insieme**
- 75.2 Servizi della Pubblica Amministrazione forniti alla intera collettività**
- 75.21 Affari esteri**
- 75.22 Difesa nazionale**
- 75.23 Giustizia e attività giudiziarie**
- 75.24 Sicurezza nazionale e ordine pubblico**
- 75.25 Attività dei vigili del fuoco**
- 75.3 Assicurazione sociale obbligatoria**
- M ISTRUZIONE**
- 80 ISTRUZIONE**
- 80.1 Istruzione primaria**
- 80.2 Istruzione secondaria**
- 80.21 Istruzione secondaria di formazione generale**
- 80.22 Istruzione secondaria di formazione professionale**
- 80.3 Istruzione universitaria**
- 80.4 Istruzione per gli adulti ed altri servizi di istruzione**
- 80.41 Autoscuole, scuole di pilotaggio e nautiche**
- 80.42 Istruzione per gli adulti ed altri servizi di istruzione n.c.a.**

- N SANITÀ E ALTRI SERVIZI SOCIALI**
- 85 SANITÀ E ALTRI SERVIZI SOCIALI**
- 85.1 Attività dei servizi sanitari**
- 85.11 Servizi ospedalieri**
- 85.12 Servizi degli studi medici**
- 85.13 Servizi degli studi odontoiatrici**
- 85.14 Altri servizi sanitari**
- 85.2 Servizi veterinari**
- 85.3 Assistenza sociale**
- 85.31 Assistenza sociale residenziale**
- 85.32 Assistenza sociale non residenziale**
- O ALTRI SERVIZI PUBBLICI, SOCIALI E PERSONALI**
- 90 SMALTIMENTO DEI RIFIUTI SOLIDI, DELLE ACQUE DI SCARICO E SIMILI**
- 90.0 Smaltimento dei rifiuti solidi, delle acque di scarico e simili**
- 91 ATTIVITÀ DI ORGANIZZAZIONI ASSOCIATIVE N.C.A.**
- 91.1 Attività di organizzazioni economiche, di titolari di impresa, professionali**
- 91.11 Attività di organizzazioni economiche e di associazioni di datori di lavoro**
- 91.12 Attività di associazioni professionali**
- 91.2 Attività dei sindacati di lavoratori dipendenti**
- 91.3 Attività di altre organizzazioni associative**
- 91.32 Attività dei partiti e delle associazioni politiche**
- 91.33 Attività di altre organizzazioni associative n.c.a.**
- 92 ATTIVITÀ RICREATIVE, CULTURALI E SPORTIVE**
- 92.1 Produzioni e distribuzioni cinematografiche e di video**
- 92.11 Produzioni cinematografiche e di video**
- 92.12 Distribuzioni cinematografiche e di video**
- 92.13 Proiezioni cinematografiche**
- 92.2 Attività radiotelevisive**
- 92.3 Altre attività dello spettacolo**
- 92.31 Creazioni e interpretazioni artistiche e letterarie**
- 92.32 Gestione di sale di spettacolo e attività connesse**
- 92.33 Attività riguardanti i parchi di divertimento**
- 92.34 Altre attività di intrattenimento e di spettacolo n.c.a.**
- 92.4 Attività delle agenzie di stampa**
- 92.5 Attività di biblioteche, archivi, musei ed altre attività culturali**
- 92.51 Attività di biblioteche e archivi**
- 92.52 Attività dei musei e conservazione dei luoghi e dei monumenti storici**
- 92.53 Attività degli orti botanici, dei giardini zoologici e delle riserve naturali**
- 92.6 Attività sportive**
- 92.61 Gestione di stadi ed altri impianti sportivi**
- 92.62 Altre attività sportive**
- 92.7 Altre attività ricreative**
- 92.71 Attività riguardanti il gioco d'azzardo**
- 92.72 Altre attività ricreative n.c.a.**
- 93 ALTRE ATTIVITÀ DEI SERVIZI**
- 93.0 Altre attività dei servizi**
- 93.01 Servizi di lavanderia, pulitura a secco e tintura di articoli tessili e pellicce**
- 93.02 Servizi dei saloni di parrucchiere e degli istituti di bellezza**
- 93.03 Servizi di pompe funebri e attività connesse**
- 93.04 Servizi dei centri e stabilimenti per il benessere fisico**
- 93.05 Altri servizi n.c.a.**

Tabelle sinottiche  
relative ai caratteri  
considerati nelle tavole

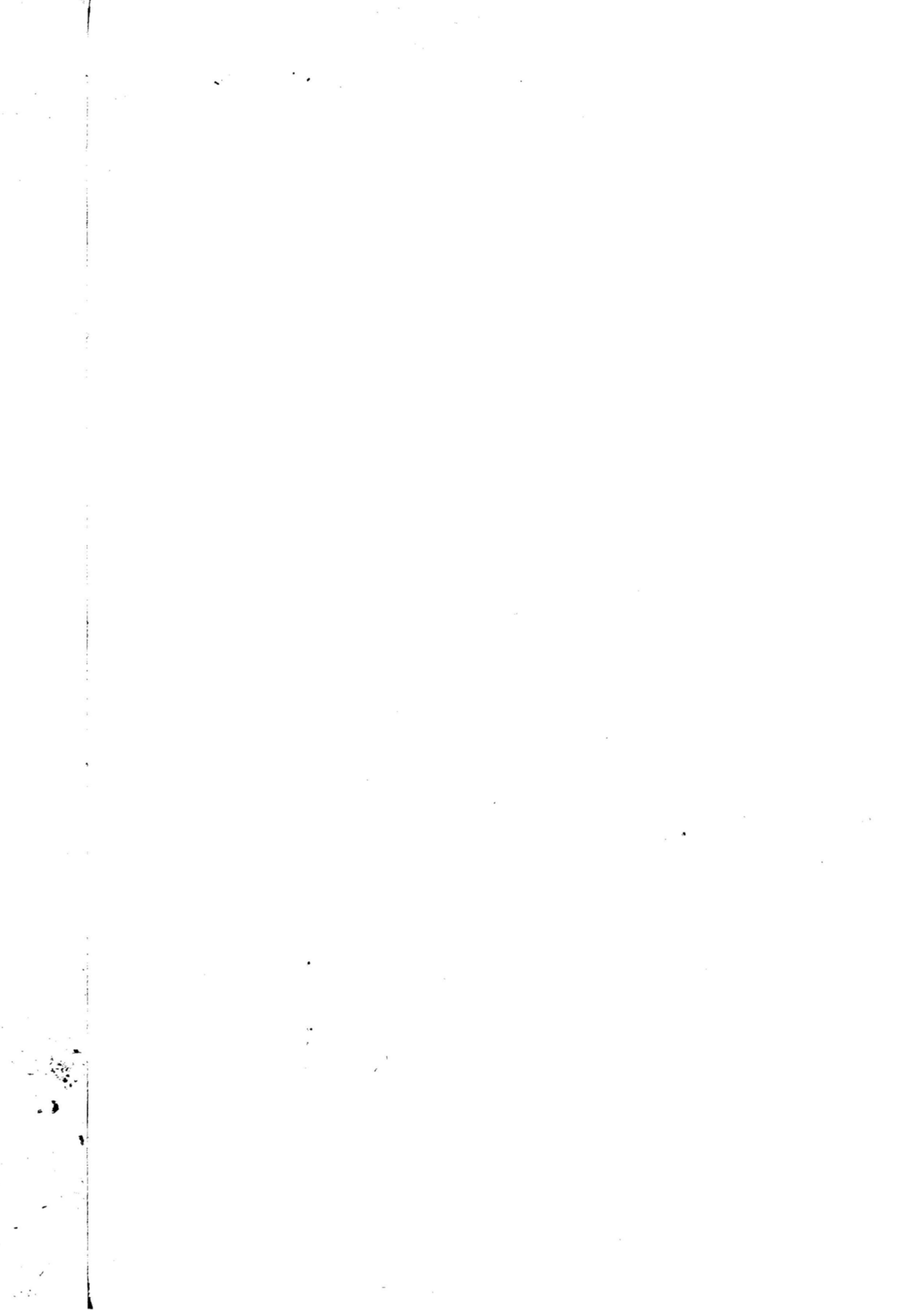





# TAVOLE RELATIVE ALLE ISTITUZIONI

		PUBBLICATE											DISPONIBILI			
		2.1	2.4	2.5	3.12	3.13	3.14	3.15	3.16	3.17	3.18	4.1	8	9	10	31
ISTITUZIONI PER CLASSE DI ADDETTI																
IMPRESE E ISTITUZIONI (*)																
ADDETTI	CLASSE															
	NUMERO															
	CATEGORIA POSIZIONALE (*)															
ATTIVITÀ ECONOMICA	SETTORE															
	GRUPPO															
	CLASSE															
	CATEGORIA															
PROVINCIA																
FORMA ISTITUZIONALE																
DIFFUSIONE TERRITORIALE																
UNITÀ LOCALI DIPENDENTI																
ATTREZZATURE INFORMATICHE																
LEASING																
ISTITUZIONI CONSORZIATE O ASSOCIATE																
POPOLAZIONE RESIDENTE (*)																
ISTITUZIONI PUBBLICHE O PRIVATE																

(\*) Variabile presente soltanto nelle tavole relative alle imprese o alle unità locali

 = Istituzioni

# TAVOLE RELATIVE ALLE UNITÀ LOCALI

		PUBBLICATE (*)																																		
		1.5	1.6	1.7	1.8	1.9	2.1	2.2	2.3	2.4	2.5	3.19	3.20	3.21	3.22	3.23	3.24	3.25	3.26	3.27	3.28	3.29	3.30	3.31	3.32	3.33	3.34	3.35	3.36	4.1	4.2	4.3	4.4			
ADDETTI	CLASSE																																			
	NUMERO																																			
UNITÀ LOCALI PER CLASSE DI ADDETTI																																				
ATTIVITÀ ECONOMICA	SETTORE																																			
	DIVISIONE																																			
	GRUPPO																																			
	CLASSE																																			
SUPERFICIE	COPERTA (classe)																																			
	NON COPERTA (classe) (*)																																			
	DI VENDITA (classe) (*)																																			
	TOTALE (*)																																			
PROVINCIA																																				
OPERATIVE O AMMINISTRATIVO/GESTIONALI																																				
UNITÀ LOCALI ARTIGIANE																																				
SERIE STORICHE	CONFRONTI CENSIMENTI 71, 81, 91																																			
	CONFRONTI CENSIMENTI 81, 91																																			
ISTITUZIONI PUBBLICHE O PRIVATE																																				
POPOLAZIONE RESIDENTE																																				
MEZZI DI TRASPORTO																																				
FORMA GIURIDICA O ISTITUZIONALE																																				
OCCUPAZIONE	ADDETTI DIPENDENTI E INDIPENDENTI																																			
	SINGOLE CATEGORIE POSIZIONALI																																			
	PART-TIME																																			
	CONTRATTO DI FORMAZIONE-LAVORO																																			
	PERSONALE VOLONTARIO																																			
	SESSO																																			

(\*) Nella tav. 1.9 sono riportate le variazioni, tramite numeri indici, delle variabili evidenziate

(\*) Variabile presente nelle tavole disponibili relative alle unità locali o nelle tavole relative alle imprese e istituzioni

- = Unità locali delle imprese
- = Unità locali delle istituzioni
- = Unità locali delle imprese e delle istituzioni in complesso

		DISPONIBILI																							
		11	12	13	14	15	16	17	18	19	20	21	22	23	24	25	26	27	28	29	30	31	32	33	34
ADDETTI	CLASSE	■	■	■	■	■	■	■	■	■	■	■	■	■	■	■	■	■	■	■	■	■	■	■	■
	NUMERO	■	■	■	■	■	■	■	■	■	■	■	■	■	■	■	■	■	■	■	■	■	■	■	■
UNITÀ LOCALI PER CLASSE DI ADDETTI		■	■	■	■	■	■	■	■	■	■	■	■	■	■	■	■	■	■	■	■	■	■	■	■
ATTIVITÀ ECONOMICA	SETTORE	■	■	■	■	■	■	■	■	■	■	■	■	■	■	■	■	■	■	■	■	■	■	■	■
	GRUPPO	■	■	■	■	■	■	■	■	■	■	■	■	■	■	■	■	■	■	■	■	■	■	■	■
	CLASSE	■	■	■	■	■	■	■	■	■	■	■	■	■	■	■	■	■	■	■	■	■	■	■	■
	CATEGORIA	■	■	■	■	■	■	■	■	■	■	■	■	■	■	■	■	■	■	■	■	■	■	■	■
SUPERFICIE	COPERTA (classe)	■	■	■	■	■	■	■	■	■	■	■	■	■	■	■	■	■	■	■	■	■	■	■	■
	NON COPERTA (classe)	■	■	■	■	■	■	■	■	■	■	■	■	■	■	■	■	■	■	■	■	■	■	■	■
	DI VENDITA (classe)	■	■	■	■	■	■	■	■	■	■	■	■	■	■	■	■	■	■	■	■	■	■	■	■
	TOTALE	■	■	■	■	■	■	■	■	■	■	■	■	■	■	■	■	■	■	■	■	■	■	■	■
PROVINCIA		■	■	■	■	■	■	■	■	■	■	■	■	■	■	■	■	■	■	■	■	■	■	■	■
OPERATIVE O AMMINISTRATIVO/GESTIONALI		■	■	■	■	■	■	■	■	■	■	■	■	■	■	■	■	■	■	■	■	■	■	■	■
UNITÀ LOCALI ARTIGIANE		■	■	■	■	■	■	■	■	■	■	■	■	■	■	■	■	■	■	■	■	■	■	■	■
ISTITUZIONI PUBBLICHE O PRIVATE		■	■	■	■	■	■	■	■	■	■	■	■	■	■	■	■	■	■	■	■	■	■	■	■
UNITÀ LOCALI PER PROVINCIA DELLA SEDE		■	■	■	■	■	■	■	■	■	■	■	■	■	■	■	■	■	■	■	■	■	■	■	■
MEZZI DI TRASPORTO		■	■	■	■	■	■	■	■	■	■	■	■	■	■	■	■	■	■	■	■	■	■	■	■
FORMA GIURIDICA O ISTITUZIONALE		■	■	■	■	■	■	■	■	■	■	■	■	■	■	■	■	■	■	■	■	■	■	■	■
OCCUPAZIONE	ADDETTI DIPENDENTI E INDIPENDENTI	■	■	■	■	■	■	■	■	■	■	■	■	■	■	■	■	■	■	■	■	■	■	■	■
	SINGOLE CATEGORIE POSIZIONALI (*)	■	■	■	■	■	■	■	■	■	■	■	■	■	■	■	■	■	■	■	■	■	■	■	■
	PART-TIME	■	■	■	■	■	■	■	■	■	■	■	■	■	■	■	■	■	■	■	■	■	■	■	■
	CONTRATTO DI FORMAZIONE-LAVORO	■	■	■	■	■	■	■	■	■	■	■	■	■	■	■	■	■	■	■	■	■	■	■	■
	PERSONALE VOLONTARIO	■	■	■	■	■	■	■	■	■	■	■	■	■	■	■	■	■	■	■	■	■	■	■	■
	SESSO	■	■	■	■	■	■	■	■	■	■	■	■	■	■	■	■	■	■	■	■	■	■	■	■

(\*) Commercio fisso al minuto

(\*) Variabile presente nelle tavole pubblicate relative alle unità locali o nelle tavole relative alle imprese e istituzioni

- = Unità locali delle imprese
- = Unità locali delle istituzioni
- = Unità locali artigiane
- = Unità locali delle imprese e delle istituzioni in complesso

Grafici





Grafico 1 - Imprese, istituzioni, unità locali e addetti alle unità locali per provincia (composizione percentuale)

### IMPRESE

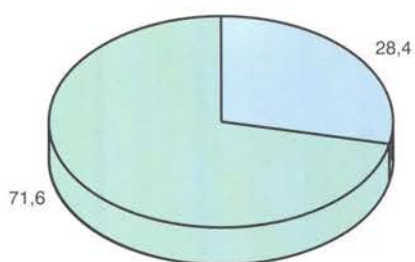

### UNITÀ LOCALI

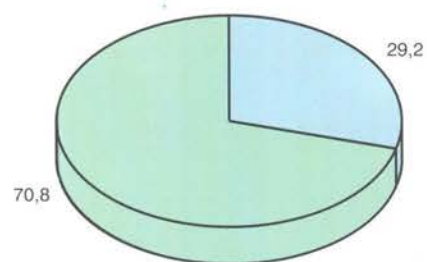

### ISTITUZIONI

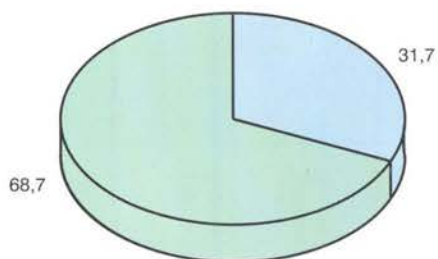

### ADDETTI ALLE UNITÀ LOCALI

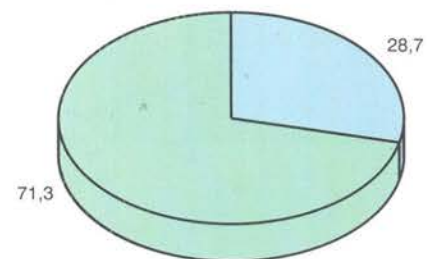

■ ISERNIA

■ CAMPOBASSO

Grafico 2 - Addetti alle unità locali per settore di attività economica e provincia (composizione percentuale)

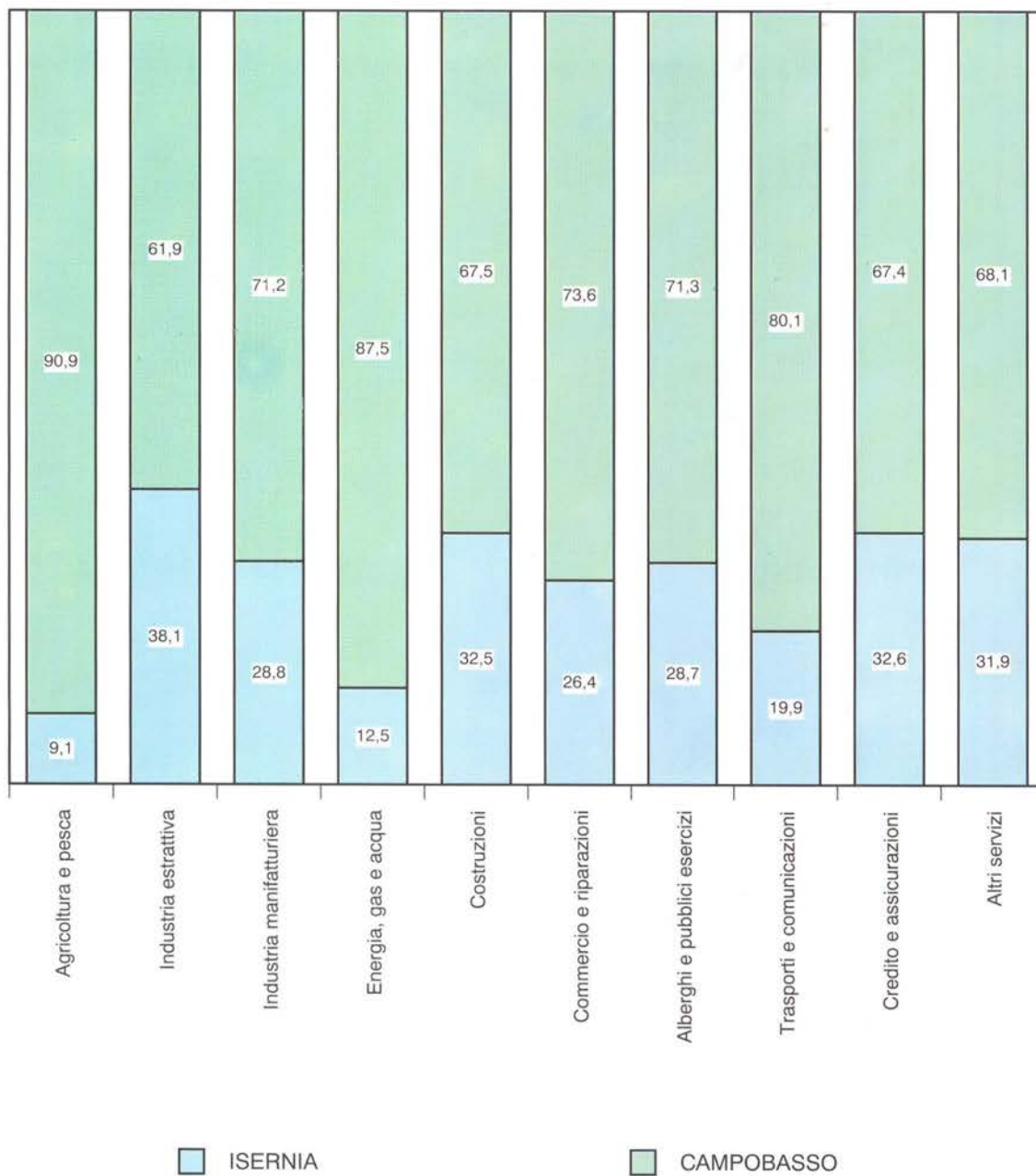

**Grafico 3 - Imprese, unità locali e addetti dal 1971 al 1991 (a)**

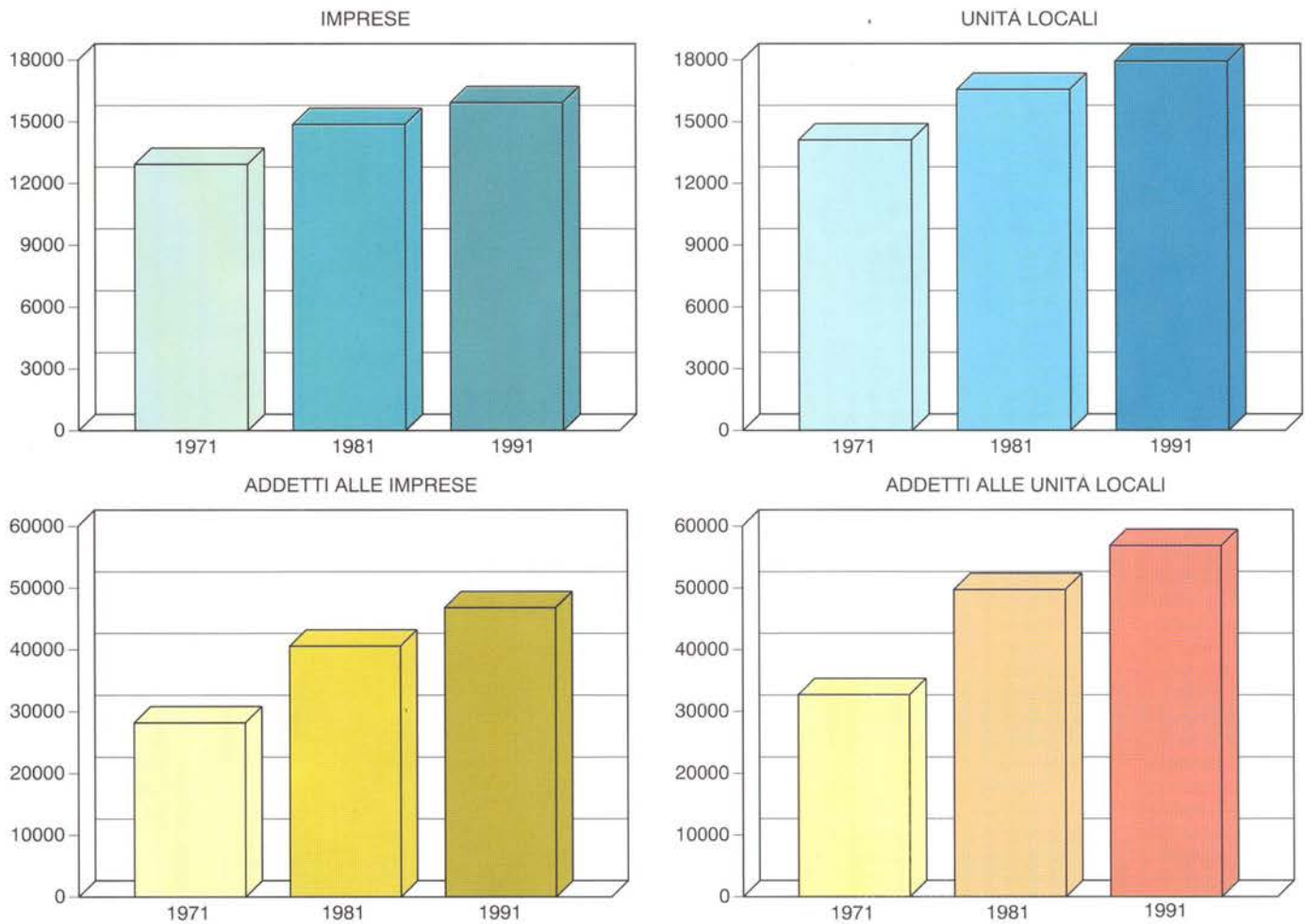

**Grafico 4 - Addetti alle unità locali dal 1971 al 1991 nei principali settori dell'industria e dei servizi (a)**

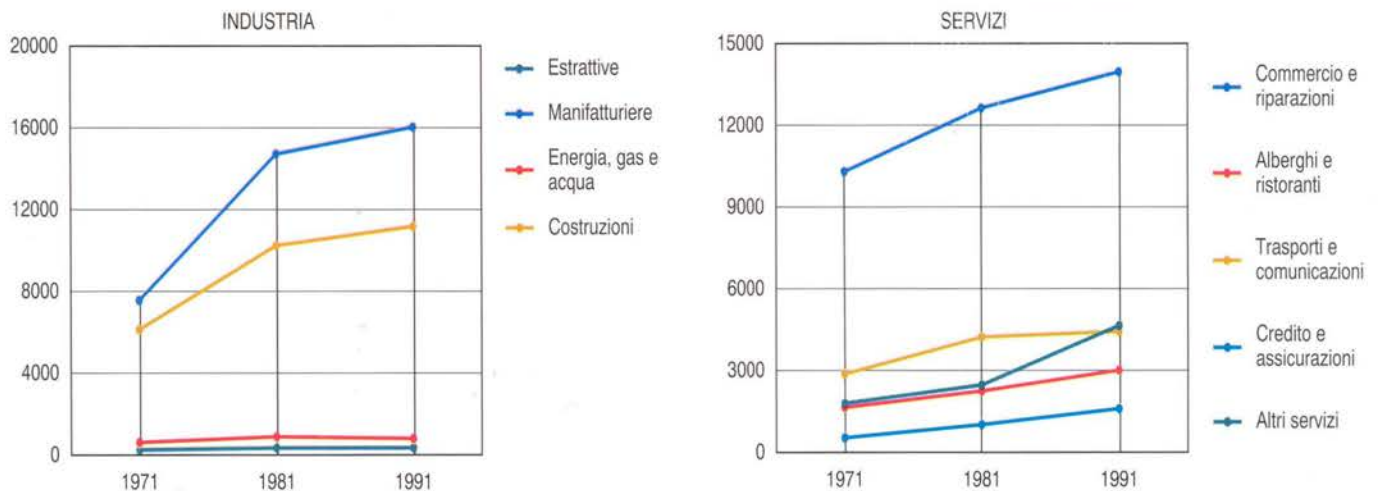

(a) A parità di campo di osservazione del Censimento 1971.

Grafico 5 - Unità locali e addetti dal 1971 al 1991 per settore di attività economica (a) (composizione percentuale)

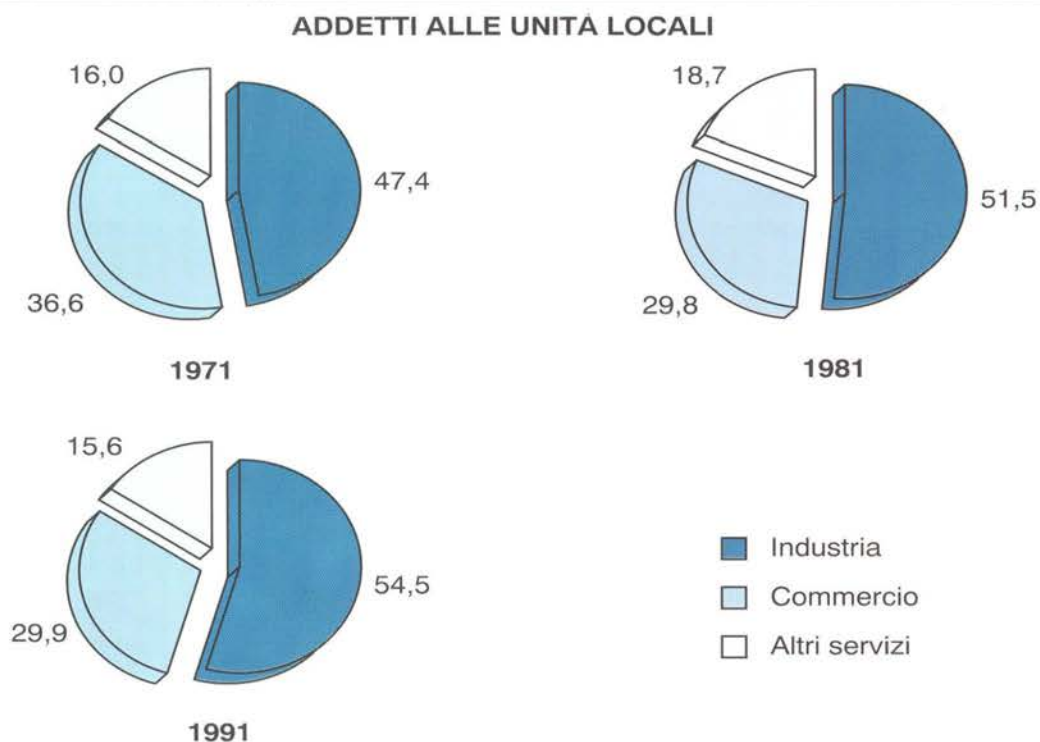
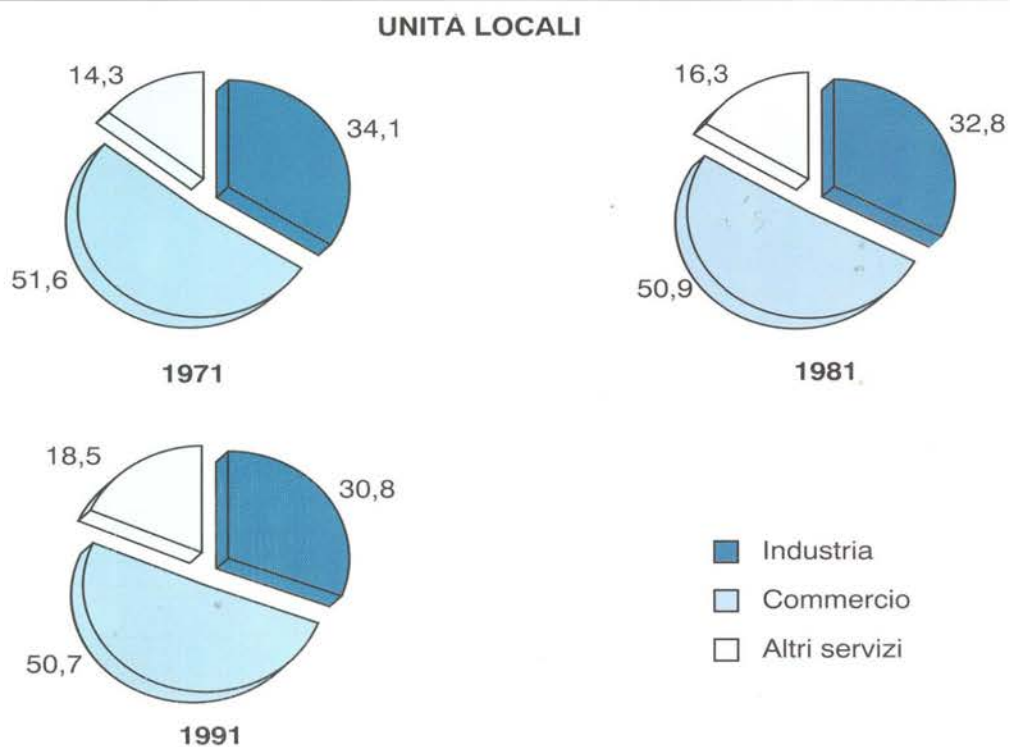

(a) A parità di campo di osservazione del Censimento 1971.



**Grafico 6 - Imprese per forma giuridica**

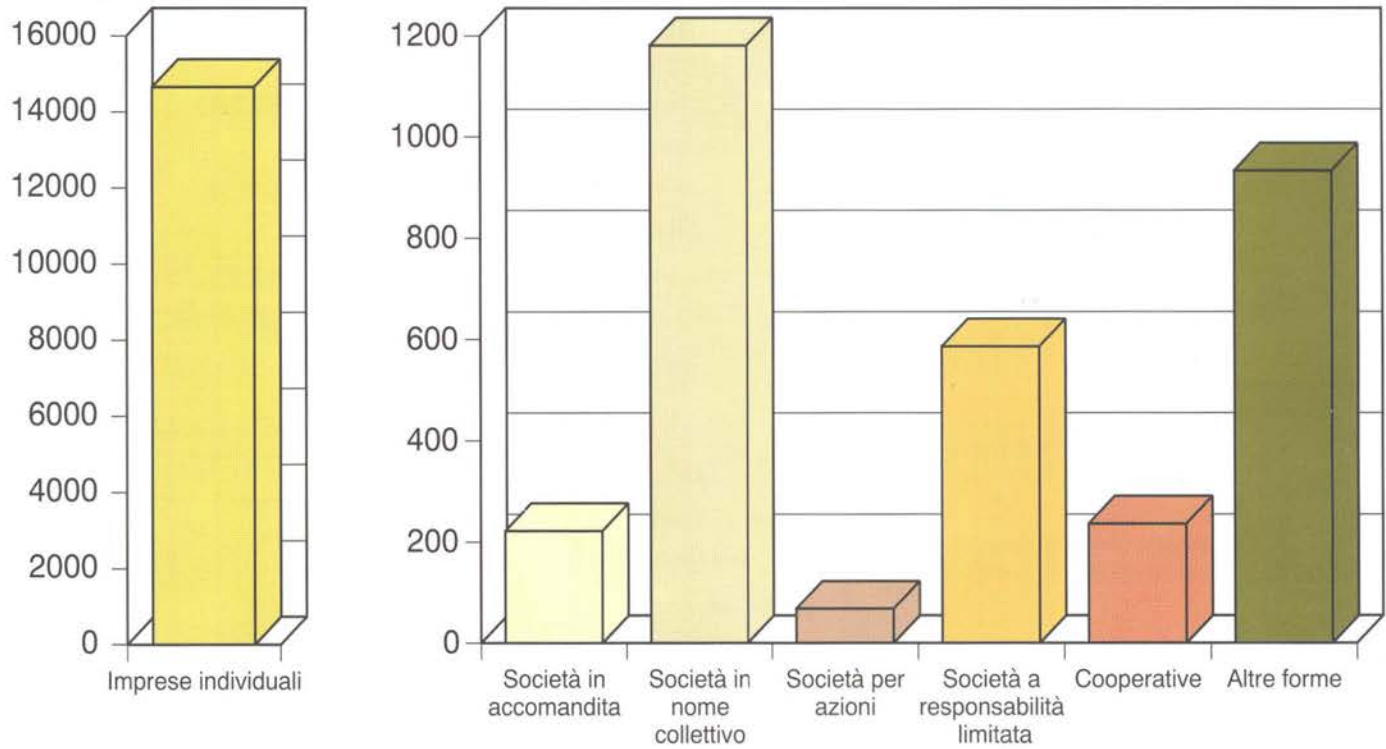

**Grafico 7 - Addetti alle unità locali per sesso e settore di attività economica**

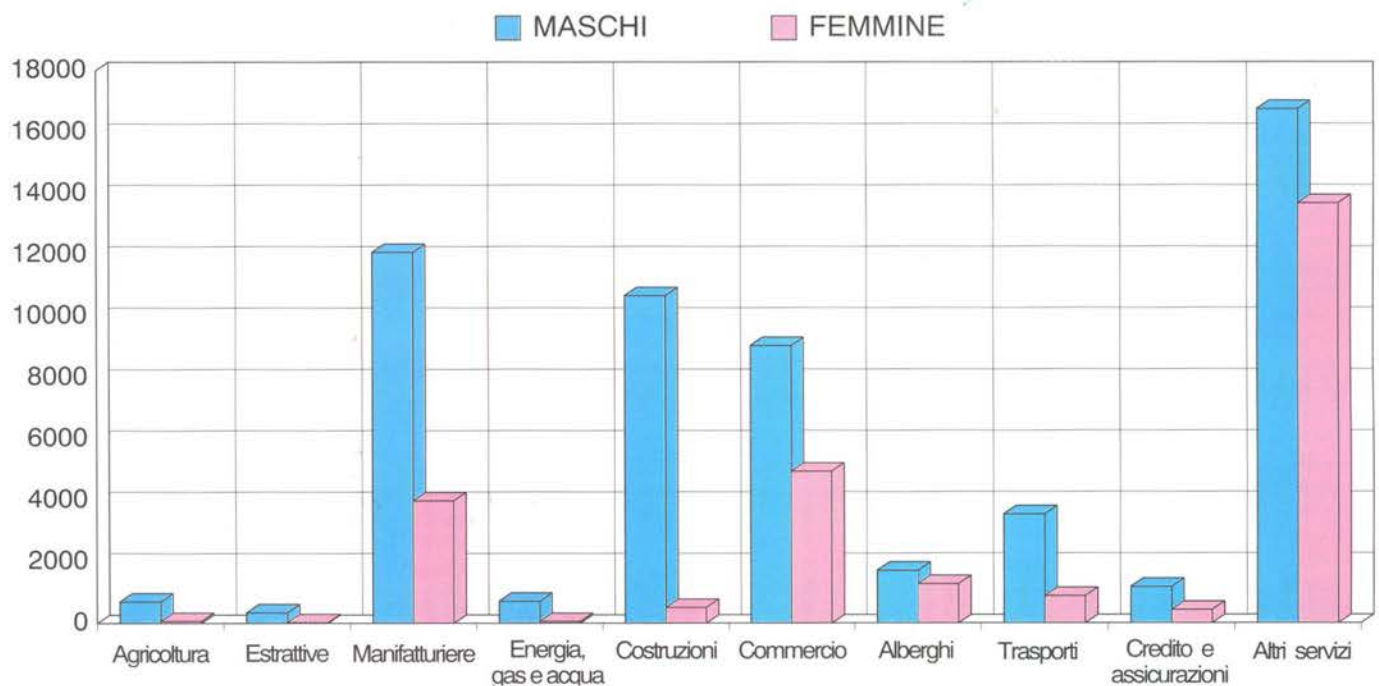

**Grafico 8 - Variazione percentuale delle unità locali del 1991 rispetto al 1981 per settore di attività economica (a)**

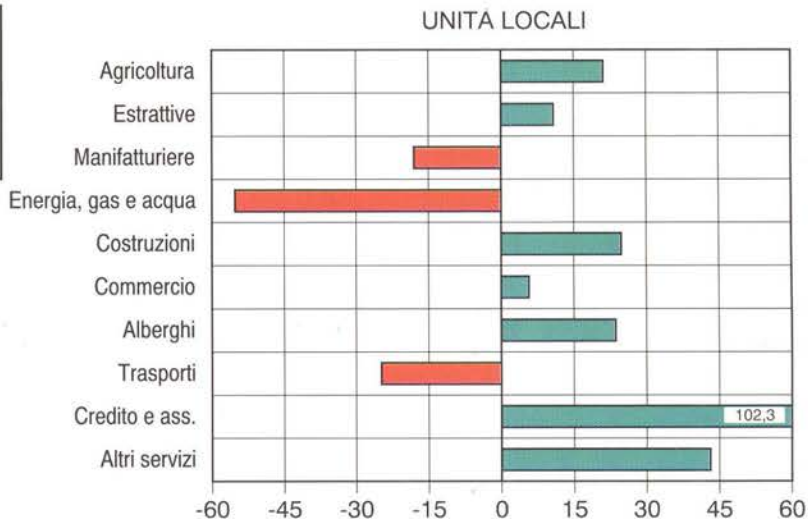

**Grafico 9 - Variazione percentuale degli addetti alle unità locali del 1991 rispetto al 1981 per settore di attività economica (a)**

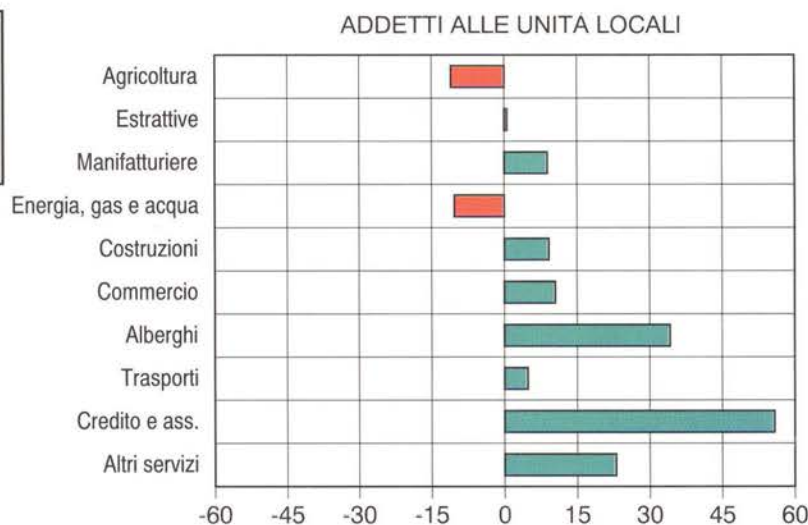

**Grafico 10 - Numero medio di addetti per unità locale di impresa per settore di attività economica**

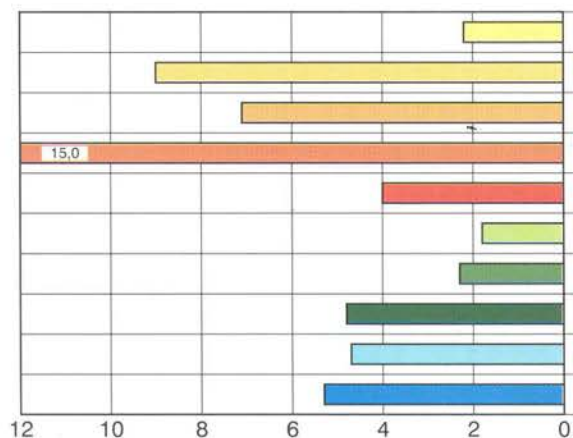

**Grafico 11 - Addetti alle unità locali delle imprese per settore di attività economica**

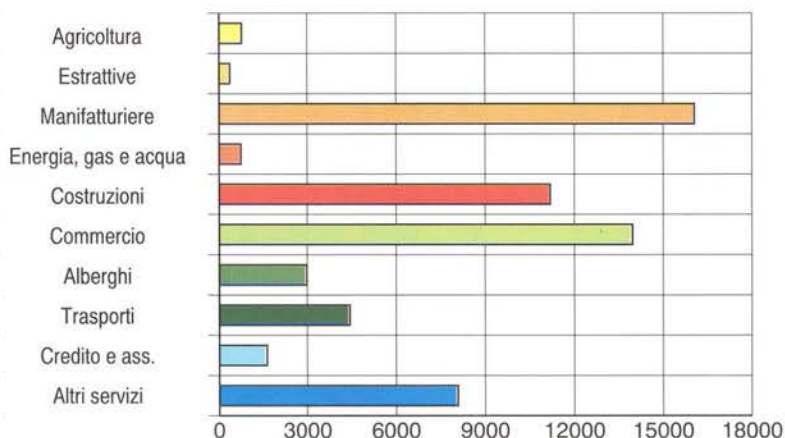

(a) A parità di campo di osservazione del Censimento 1981.

**Grafico 12 - Addetti alle unità locali delle imprese per attività manifatturiera**

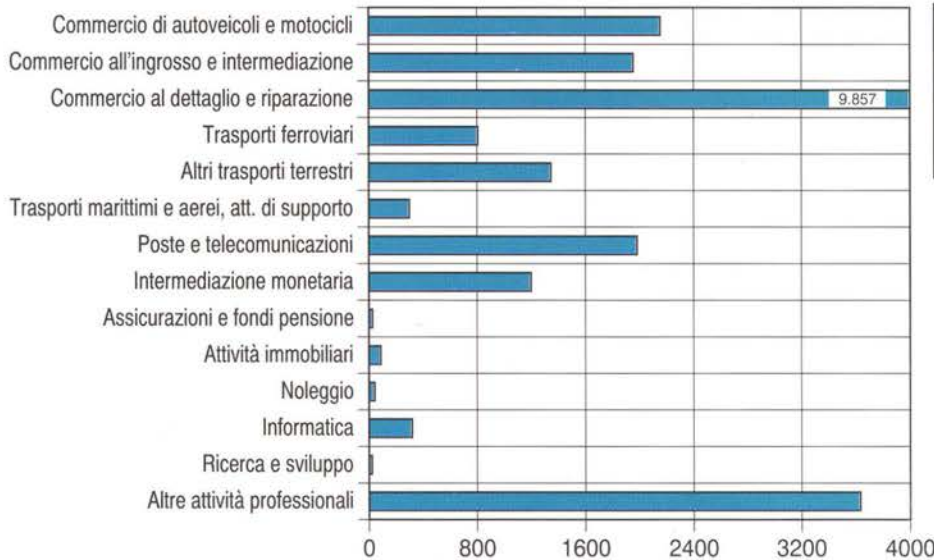
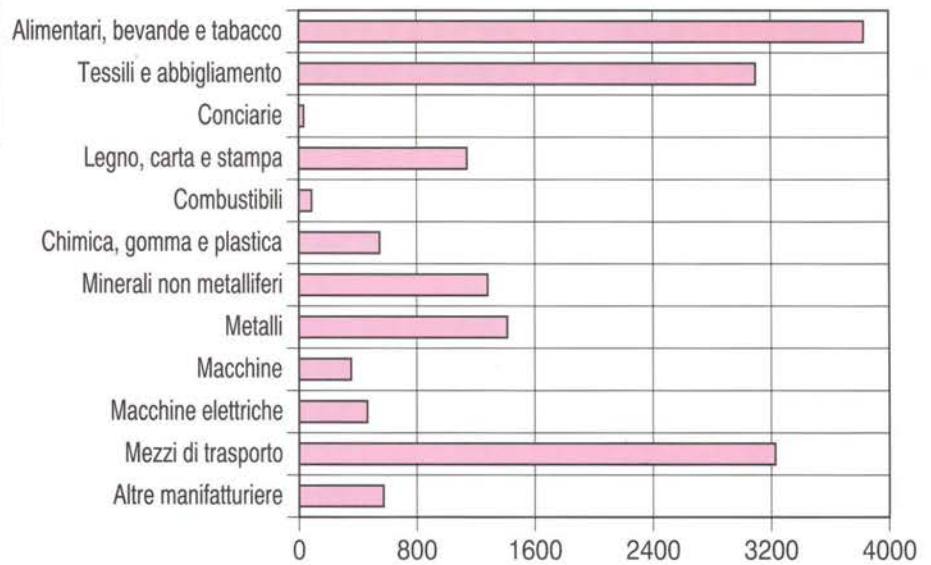

**Grafico 13 - Addetti alle unità locali delle imprese per alcune attività dei servizi**

**Grafico 14 - Addetti alle unità locali delle istituzioni per alcune attività dei servizi**

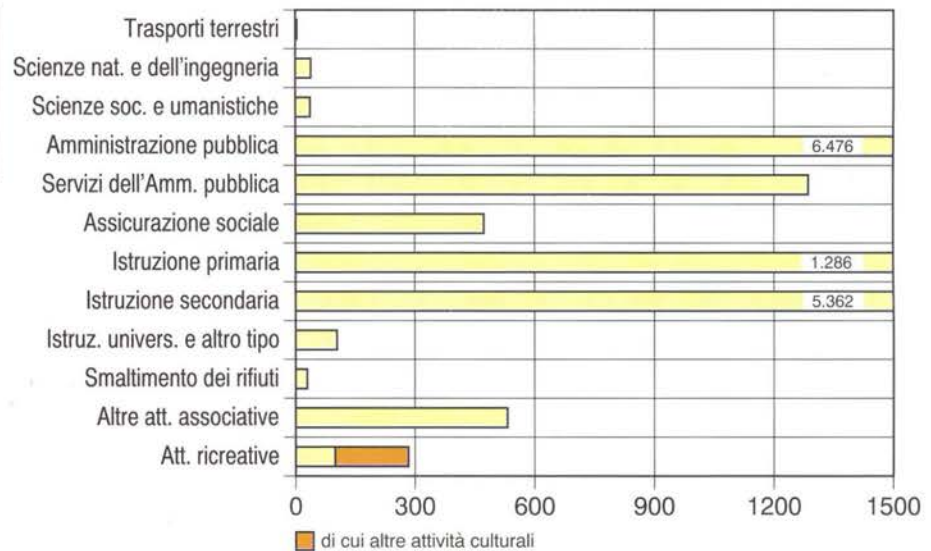

**Grafico 15 - Addetti alle unità locali delle imprese secondo la posizione nella professione e il sesso**

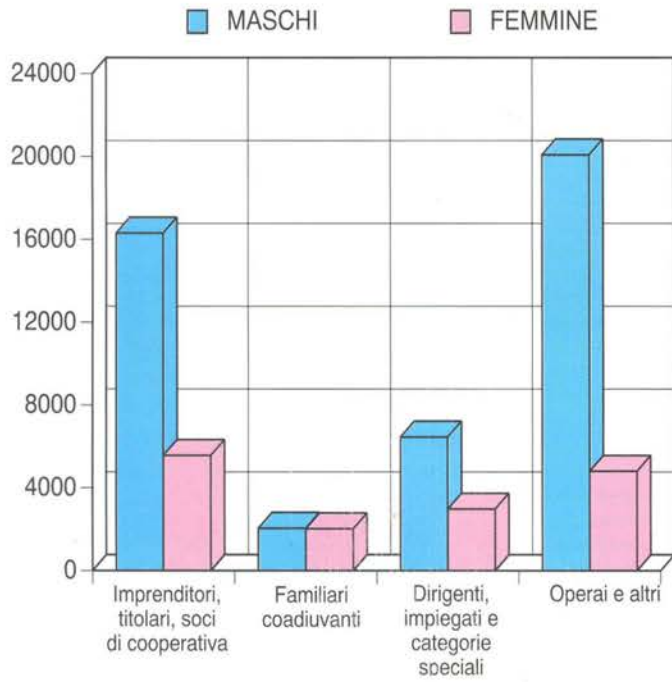

**Grafico 16 - Addetti alle unità locali delle istituzioni secondo la posizione nella professione e il sesso**

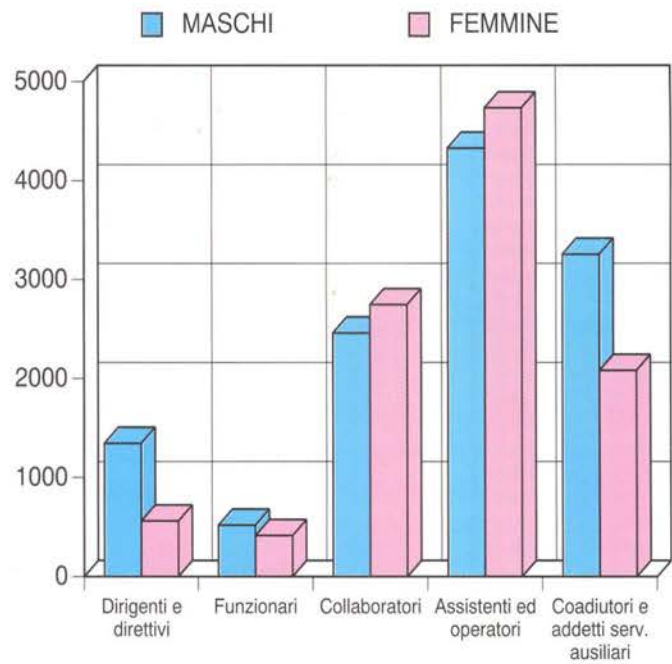

**Grafico 17 - Unità locali delle istituzioni e addetti per forma istituzionale**

UNITÀ LOCALI

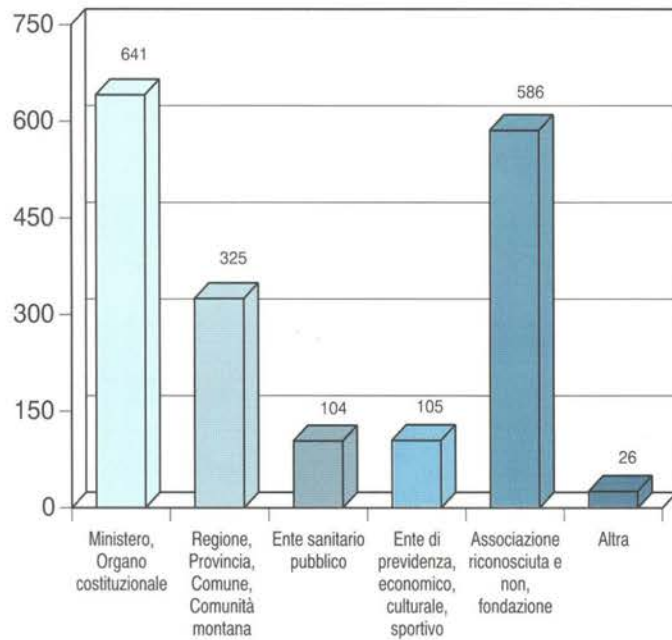

ADDETTI ALLE UNITÀ LOCALI

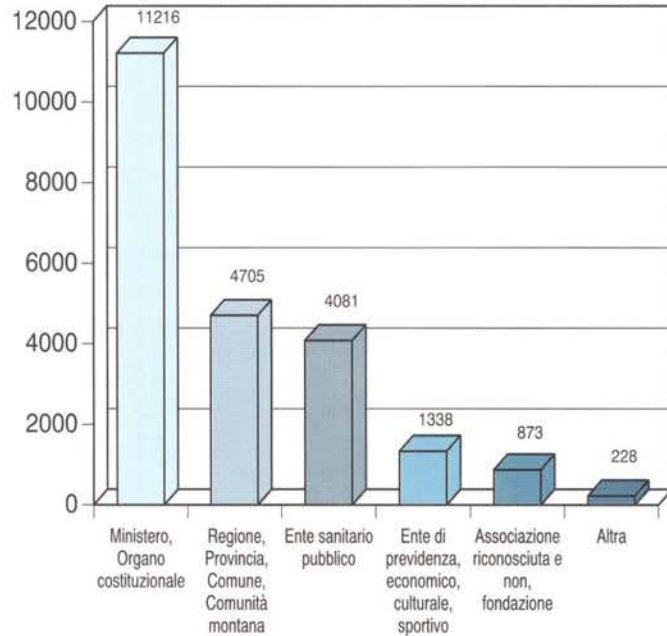

**Parte prima**

**I caratteri generali**



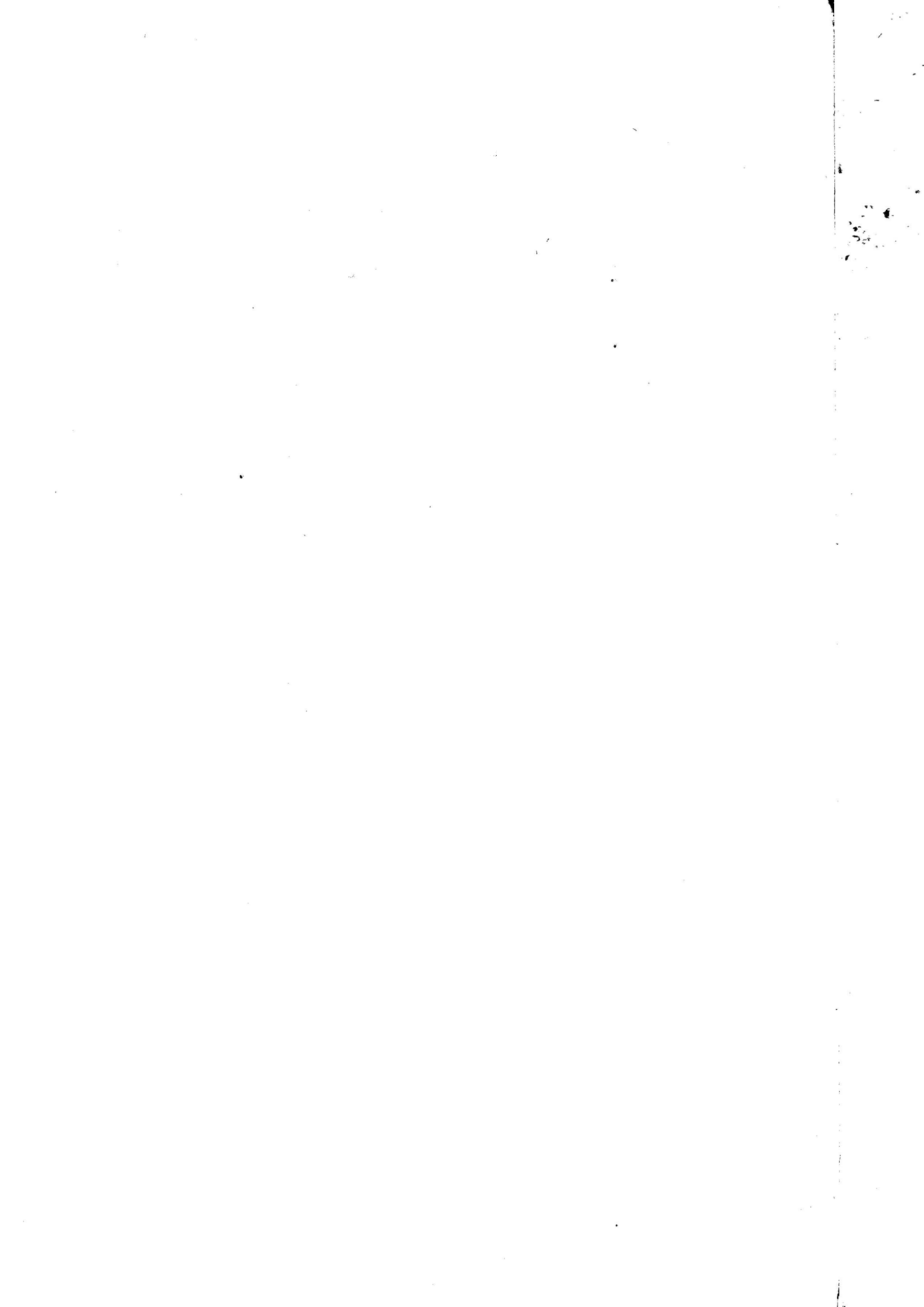

# CAPITOLO 1 - IL MOLISE NEGLI ULTIMI 20 ANNI ATTRAVERSO I CENSIMENTI

**Tavola 1.1 - Imprese e addetti per settore di attività economica (a)**

ATTIVITÀ ECONOMICHE 1991	NUMERI INDICI - 1971 = 100												ADDETTI PER IMPRESA		
	1971		1981		1991 (b)		1981		1991		1971	1981	1991		
	Imprese	Addetti	Imprese	Addetti	Imprese	Addetti	Imprese	Addetti	Imprese	Addetti					
<b>CAMPO DI OSSERVAZIONE DEI SINGOLI CENSIMENTI</b>															
<b>DATI ASSOLUTI</b>															
Agricoltura e pesca (c)	339	946	270	858	332	809	79,6	90,7	97,9	85,5	2,8	3,2	2,4		
Industria estrattiva	27	187	25	327	21	329	92,6	174,9	77,8	175,9	6,9	13,1	15,7		
Industria manifatturiera	3.108	7.278	2.615	10.537	2.098	12.257	84,1	144,8	67,5	168,4	2,3	4,0	5,8		
Energia, gas e acqua	22	147	7	56	8	43	31,8	38,1	36,4	29,3	6,7	8,0	5,4		
Costruzioni	914	4.823	1.888	10.082	2.320	10.681	206,6	209,0	253,8	221,5	5,3	5,3	4,6		
Commercio e riparazioni	6.133	10.150	7.047	12.362	7.261	13.490	114,9	121,8	118,4	132,9	1,7	1,8	1,9		
Alberghi e pubblici esercizi	829	1.622	996	2.187	1.198	2.831	120,1	134,8	144,5	174,5	2,0	2,2	2,4		
Trasporti e comunicazioni	612	997	823	1.461	642	1.558	134,5	146,5	104,9	156,3	1,6	1,8	2,4		
Credito e assicurazioni	68	330	106	763	242	871	155,9	231,2	355,9	263,9	4,9	7,2	3,6		
Altri servizi	877	1.702	1.125	2.314	3.760	7.789	128,3	136,0	428,7	457,6	1,9	2,1	2,1		
<b>TOTALE</b>	<b>12.929</b>	<b>28.182</b>	<b>14.902</b>	<b>40.947</b>	<b>17.882</b>	<b>50.658</b>	<b>115,3</b>	<b>145,3</b>	<b>138,3</b>	<b>179,8</b>	<b>2,2</b>	<b>2,7</b>	<b>2,8</b>		
<b>COMPOSIZIONE PERCENTUALE</b>															
Agricoltura e pesca (c)	2,6	3,4	1,8	2,1	1,9	1,6									
Industria estrattiva	0,2	0,7	0,2	0,8	0,1	0,6									
Industria manifatturiera	24,0	25,8	17,5	25,7	11,7	24,2									
Energia, gas e acqua	0,2	0,5	..	0,1	..	0,1									
Costruzioni	7,1	17,1	12,7	24,6	13,0	21,1									
Commercio e riparazioni	47,4	36,0	47,3	30,2	40,6	26,6									
Alberghi e pubblici esercizi	6,4	5,8	6,7	5,3	6,7	5,6									
Trasporti e comunicazioni	4,7	3,5	5,5	3,6	3,6	3,1									
Credito e assicurazioni	0,5	1,2	0,7	1,9	1,4	1,7									
Altri servizi	6,8	6,0	7,5	5,7	21,0	15,4									
<b>TOTALE</b>	<b>100,0</b>	<b>100,0</b>	<b>100,0</b>	<b>100,0</b>	<b>100,0</b>	<b>100,0</b>									
<b>A PARITÀ DI CAMPO DI OSSERVAZIONE DEL CENSIMENTO 1971</b>															
<b>DATI ASSOLUTI</b>															
Agricoltura e pesca (c)	339	946	270	858	332	809	79,6	90,7	97,9	85,5	2,8	3,2	2,4		
Industria estrattiva	27	187	25	327	21	329	92,6	174,9	77,8	175,9	6,9	13,1	15,7		
Industria manifatturiera	3.108	7.278	2.615	10.537	2.098	12.257	84,1	144,8	67,5	168,4	2,3	4,0	5,8		
Energia, gas e acqua	22	147	7	56	8	43	31,8	38,1	36,4	29,3	6,7	8,0	5,4		
Costruzioni	914	4.823	1.888	10.082	2.320	10.681	206,6	209,0	253,8	221,5	5,3	5,3	4,6		
Commercio e riparazioni	6.133	10.150	7.047	12.362	7.261	13.490	114,9	121,8	118,4	132,9	1,7	1,8	1,9		
Alberghi e pubblici esercizi	829	1.622	996	2.187	1.198	2.831	120,1	134,8	144,5	174,5	2,0	2,2	2,4		
Trasporti e comunicazioni	612	997	823	1.461	642	1.558	134,5	146,5	104,9	156,3	1,6	1,8	2,4		
Credito e assicurazioni	68	330	106	763	242	871	155,9	231,2	355,9	263,9	4,9	7,2	3,6		
Altri servizi	877	1.702	1.087	1.950	1.808	3.944	123,9	114,6	206,2	231,7	1,9	1,8	2,2		
<b>TOTALE</b>	<b>12.929</b>	<b>28.182</b>	<b>14.864</b>	<b>40.583</b>	<b>15.930</b>	<b>46.813</b>	<b>115,0</b>	<b>144,0</b>	<b>123,2</b>	<b>166,1</b>	<b>2,2</b>	<b>2,7</b>	<b>2,9</b>		
<b>COMPOSIZIONE PERCENTUALE</b>															
Agricoltura e pesca (c)	2,6	3,4	1,8	2,1	2,1	1,7									
Industria estrattiva	0,2	0,7	0,2	0,8	0,1	0,7									
Industria manifatturiera	24,0	25,8	17,6	26,0	13,2	26,2									
Energia, gas e acqua	0,2	0,5	..	0,1	0,1	0,1									
Costruzioni	7,1	17,1	12,7	24,8	14,6	22,8									
Commercio e riparazioni	47,4	36,0	47,4	30,5	45,6	28,8									
Alberghi e pubblici esercizi	6,4	5,8	6,7	5,4	7,5	6,0									
Trasporti e comunicazioni	4,7	3,5	5,5	3,6	4,0	3,3									
Credito e assicurazioni	0,5	1,2	0,7	1,9	1,5	1,9									
Altri servizi	6,8	6,0	7,3	4,8	11,3	8,4									
<b>TOTALE</b>	<b>100,0</b>	<b>100,0</b>	<b>100,0</b>	<b>100,0</b>	<b>100,0</b>	<b>100,0</b>									

(a) Cfr. "Avvertenze al cap. 1", pag. 36

(b) Escluse le istituzioni e i relativi addetti

(c) Comprende: attività dei servizi connesse all'agricoltura e zootecnia non rientranti nel campo di osservazione del censimento dell'agricoltura; caccia e cattura di animali per allevamento e ripopolamento di selvaggina e servizi connessi; aziende di utilizzazione di foreste e di boschi, consorzi di forestazione e rimboscimento e servizi connessi; pesca, piscicoltura e servizi connessi

Tavola 1.2 - Imprese e addetti per classe di addetti (a)

CLASSI DI ADDETTI	1971		1981		1991 (b)		ADDETTI PER IMPRESA		
	Imprese	Addetti	Imprese	Addetti	Imprese	Addetti	1971	1981	1991
<b>CAMPO DI OSSERVAZIONE DEI SINGOLI CENSIMENTI</b>									
<b>DATI ASSOLUTI</b>									
1	8.004	8.004	8.578	8.578	10.061	10.061	1,0	1,0	1,0
2	3.070	6.140	3.245	6.490	3.586	7.172	2,0	2,0	2,0
3 - 5	1.279	4.645	1.992	7.248	2.776	10.106	3,6	3,6	3,6
6 - 9	301	2.105	540	3.789	744	5.387	7,0	7,0	7,2
10 - 19	172	2.312	362	4.717	468	6.223	13,4	13,0	13,3
20 - 49	73	2.138	134	3.975	192	5.465	29,3	29,7	28,5
50 - 99	22	1.443	29	1.994	36	2.236	65,6	68,8	62,1
100 - 199	7	966	16	2.207	11	1.471	138,0	137,9	133,7
200 - 499	1	429	5	1.440	7	1.811	429,0	288,0	258,7
500 - 999	-	-	1	509	1	726	-	509,0	726,0
1.000 e più	-	-	-	-	-	-	-	-	-
<b>TOTALE</b>	<b>12.929</b>	<b>28.182</b>	<b>14.902</b>	<b>40.947</b>	<b>17.882</b>	<b>50.658</b>	<b>2,2</b>	<b>2,7</b>	<b>2,8</b>
<b>COMPOSIZIONE PERCENTUALE</b>									
1	61,9	28,4	57,6	20,9	56,3	19,9			
2	23,7	21,8	21,8	15,8	20,1	14,2			
3 - 5	9,9	16,5	13,4	17,7	15,5	19,9			
6 - 9	2,3	7,5	3,6	9,3	4,2	10,6			
10 - 19	1,3	8,2	2,4	11,5	2,6	12,3			
20 - 49	0,6	7,6	0,9	9,7	1,1	10,8			
50 - 99	0,2	5,1	0,2	4,9	0,2	4,4			
100 - 199	0,1	3,4	0,1	5,4	0,1	2,9			
200 - 499	..	1,5	..	3,5	..	3,6			
500 - 999	-	-	..	1,2	..	1,4			
1000 e più	-	-	-	-	-	-			
<b>TOTALE</b>	<b>100,0</b>	<b>100,0</b>	<b>100,0</b>	<b>100,0</b>	<b>100,0</b>	<b>100,0</b>			
<b>A PARITÀ DI CAMPO DI OSSERVAZIONE DEL CENSIMENTO 1971</b>									
<b>DATI ASSOLUTI</b>									
1	8.004	8.004	8.569	8.569	8.649	8.649	1,0	1,0	1,0
2	3.070	6.140	3.235	6.470	3.317	6.634	2,0	2,0	2,0
3 - 5	1.279	4.645	1.985	7.221	2.589	9.418	3,6	3,6	3,6
6 - 9	301	2.105	536	3.761	702	5.081	7,0	7,0	7,2
10 - 19	172	2.312	358	4.665	437	5.791	13,4	13,0	13,3
20 - 49	73	2.138	131	3.864	185	5.278	29,3	29,5	28,5
50 - 99	22	1.443	29	1.994	33	2.070	65,6	68,8	62,7
100 - 199	7	966	15	2.090	10	1.355	138,0	139,3	135,5
200 - 499	1	429	5	1.440	7	1.811	429,0	288,0	258,7
500 - 999	-	-	1	509	1	726	-	509,0	726,0
1.000 e più	-	-	-	-	-	-	-	-	-
<b>TOTALE</b>	<b>12.929</b>	<b>28.182</b>	<b>14.864</b>	<b>40.583</b>	<b>15.930</b>	<b>46.813</b>	<b>2,2</b>	<b>2,7</b>	<b>2,9</b>
<b>COMPOSIZIONE PERCENTUALE</b>									
1	61,9	28,4	57,6	21,1	54,3	18,5			
2	23,7	21,8	21,8	15,9	20,8	14,2			
3 - 5	9,9	16,5	13,4	17,8	16,3	20,1			
6 - 9	2,3	7,5	3,6	9,3	4,4	10,9			
10 - 19	1,3	8,2	2,4	11,5	2,7	12,4			
20 - 49	0,6	7,6	0,9	9,5	1,2	11,3			
50 - 99	0,2	5,1	0,2	4,9	0,2	4,4			
100 - 199	0,1	3,4	0,1	5,1	0,1	2,9			
200 - 499	..	1,5	..	3,5	..	3,9			
500 - 999	-	-	..	1,3	..	1,6			
1000 e più	-	-	-	-	-	-			
<b>TOTALE</b>	<b>100,0</b>	<b>100,0</b>	<b>100,0</b>	<b>100,0</b>	<b>100,0</b>	<b>100,0</b>			

(a) Cfr. "Avvertenze al cap. 1", pag. 36  
(b) Escluse le istituzioni e i relativi addetti

**Tavola 1.3 - Imprese e addetti per classe di addetti e settore di attività economica (a)**

ATTIVITÀ ECONOMICHE 1991	CLASSI DI ADDETTI										TOTALE			
	1 - 9		10 - 19		20 - 99		100 - 199		200 E PIÙ		1981	1991		
	1981	1991	1981	1991	1981	1991	1981	1991	1981	1991				
<b>IMPRESE</b>														
Agricoltura e pesca (b)	262	324	6	6	1	1	1	1	-	-	-	-	270	332
Industria estrattiva	13	14	9	5	3	1	-	1	-	-	-	-	25	21
Industria manifatturiera	2.426	1.856	107	130	72	102	7	4	3	6	2.615	2.098	7	8
Energia, gas e acqua	6	7	-	1	1	-	-	-	-	-	-	-	-	-
Costruzioni	1.672	2.085	142	159	66	72	6	3	2	1	1.888	2.320	1	1
Commercio e riparazioni	6.984	7.174	56	76	7	11	-	-	-	-	7.047	7.261	-	-
Alberghi e pubblici esercizi	980	1.175	15	16	1	7	-	-	-	-	996	1.198	-	-
Trasporti e comunicazioni	811	623	5	11	7	8	-	-	-	-	823	642	-	-
Credito e assicurazioni	102	232	2	6	-	3	1	-	1	1	106	242	-	-
Altri servizi	1.099	3.667	20	55	5	23	1	2	-	-	1.125	3.747	-	-
<b>TOTALE</b>	<b>14.355</b>	<b>17.157</b>	<b>362</b>	<b>465</b>	<b>163</b>	<b>228</b>	<b>16</b>	<b>11</b>	<b>6</b>	<b>8</b>	<b>14.902</b>	<b>17.669</b>		
<b>ADDETTI</b>														
Agricoltura e pesca (b)	601	587	88	68	34	20	135	134	-	-	858	809	-	-
Industria estrattiva	50	72	125	75	152	34	-	148	-	-	327	329	-	-
Industria manifatturiera	4.655	4.394	1.413	1.808	2.517	3.484	985	515	967	2.056	10.537	12.257	-	-
Energia, gas e acqua	18	24	-	19	38	-	-	-	-	-	56	43	-	-
Costruzioni	4.309	5.709	1.800	2.054	2.541	2.297	801	363	631	258	10.082	10.681	-	-
Commercio e riparazioni	11.351	12.185	758	977	253	328	-	-	-	-	12.362	13.490	-	-
Alberghi e pubblici esercizi	1.955	2.439	211	213	21	179	-	-	-	-	2.187	2.831	-	-
Trasporti e comunicazioni	1.151	1.064	56	144	254	350	-	-	-	-	1.461	1.558	-	-
Credito e assicurazioni	219	462	24	71	-	115	169	-	351	223	763	871	-	-
Altri servizi	1.796	5.759	242	750	159	894	117	311	-	-	2.314	7.714	-	-
<b>TOTALE</b>	<b>26.105</b>	<b>32.695</b>	<b>4.717</b>	<b>6.179</b>	<b>5.969</b>	<b>7.701</b>	<b>2.207</b>	<b>1.471</b>	<b>1.949</b>	<b>2.537</b>	<b>40.947</b>	<b>50.583</b>		

(a) A parità di campo di osservazione 1981. Cfr. "Avvertenze al cap. 1", pag. 36

(b) Comprende: attività dei servizi connesse all'agricoltura e zootecnia non rientranti nel campo di osservazione del censimento dell'agricoltura; caccia e cattura di animali per allevamento e ripopolamento di selvaggina e servizi connessi; aziende di utilizzazione di foreste e di boschi, consorzi di forestazione e rimboschimento e servizi connessi; pesca, piscicoltura e servizi connessi

**Tavola 1.4 - Variazioni del numero delle imprese e degli addetti per settore di attività economica, classe di addetti e provincia (a)**

ATTIVITÀ ECONOMICHE 1991 CLASSI DI ADDETTI PROVINCE	1981-1971 (b)				1991-1981 (c)			
	Numeri indici - 1971 = 100							
	Imprese	Addetti	Imprese	Addetti	Imprese	Addetti	Imprese	Addetti
<b>ATTIVITÀ ECONOMICA</b>								
Agricoltura e pesca (d)	-69	-88	79,6	90,7	62	-49	123,0	94,3
Industria estrattiva	-2	140	92,6	174,9	-4	2	84,0	100,6
Industria manifatturiera	-493	3.259	84,1	144,8	-517	1.720	80,2	116,3
Energia, gas e acqua	-15	-91	31,8	38,1	1	-13	114,3	76,8
Costruzioni	974	5.259	206,6	209,0	432	599	122,9	105,9
Commercio e riparazioni	914	2.212	114,9	121,8	214	1.128	103,0	109,1
Alberghi e pubblici esercizi	167	565	120,1	134,8	202	644	120,3	129,4
Trasporti e comunicazioni	211	464	134,5	146,5	-181	97	78,0	106,6
Credito e assicurazioni	38	433	155,9	231,2	136	108	228,3	114,2
Altri servizi	210	248	123,9	114,6	2.622	5.400	333,1	333,4
<b>TOTALE</b>	<b>1.935</b>	<b>12.401</b>	<b>115,0</b>	<b>144,0</b>	<b>2.967</b>	<b>9.636</b>	<b>119,9</b>	<b>123,5</b>
<b>CLASSE DI ADDETTI</b>								
1	565	565	107,1	107,1	1.479	1.479	117,2	117,2
2	165	330	105,4	105,4	340	680	110,5	110,5
3 - 5	706	2.576	155,2	155,5	780	2.841	139,2	139,2
6 - 9	235	1.656	178,1	178,7	203	1.590	137,6	142,0
10 - 19	186	2.353	208,1	201,8	103	1.462	128,5	131,0
20 - 49	58	1.726	179,5	180,7	58	1.490	143,3	137,5
50 - 99	7	551	131,8	138,2	7	242	124,1	112,1
100 - 199	8	1.124	214,3	216,4	-5	-736	68,8	66,7
200 - 499	4	1.011	500,0	335,7	2	371	140,0	125,8
500 - 999	1	509	-	-	-	217	100,0	142,6
1000 e più	-	-	-	-	-	-	-	-
<b>TOTALE</b>	<b>1.935</b>	<b>12.401</b>	<b>115,0</b>	<b>144,0</b>	<b>2.967</b>	<b>9.636</b>	<b>119,9</b>	<b>123,5</b>
<b>PROVINCIA DI:</b>								
Isernia	258	3.098	106,8	140,4	984	4.073	124,2	137,2
Campobasso	1.677	9.303	118,4	145,3	1.983	5.563	118,3	118,5
<b>TOTALE</b>	<b>1.935</b>	<b>12.401</b>	<b>115,0</b>	<b>144,0</b>	<b>2.967</b>	<b>9.636</b>	<b>119,9</b>	<b>123,5</b>

(a) Cfr. "Avvertenze al cap. 1", pag. 36

(b) A parità di campo di osservazione 1971

(c) A parità di campo di osservazione 1981

(d) Comprende: attività dei servizi connesse all'agricoltura e zootecnia non rientranti nel campo di osservazione del censimento dell'agricoltura; caccia e cattura di animali per allevamento e ripopolamento di selvaggina e servizi connessi; aziende di utilizzazione di foreste e di boschi, consorzi di forestazione e rimboschimento e servizi connessi; pesca, piscicoltura e servizi connessi

**Tavola 1.5 - Imprese, unità locali e addetti per sezione, sottosezione, divisione e gruppo di attività economica (a)**

ATTIVITÀ ECONOMICHE 1991 (b)	IMPRESE						UNITÀ LOCALI						
	1981		1991		NUMERI INDICI - 1981 = 100		1981		1991		NUMERI INDICI - 1981 = 100		
	N.	Addetti	N.	Addetti	N.	Addetti	N.	Addetti	N.	Addetti	N.	Addetti	
<b>A</b>	<b>AGRICOLTURA, CACCIA E SILVICOLTURA</b>	<b>208</b>	<b>620</b>	<b>282</b>	<b>638</b>	<b>135,6</b>	<b>102,9</b>	<b>226</b>	<b>653</b>	<b>299</b>	<b>601</b>	<b>132,3</b>	<b>92,0</b>
01	AGRICOLTURA, CACCIA E RELATIVI SERVIZI	174	528	238	538	136,8	101,9	188	569	254	503	135,1	88,4
02	SILVICOLTURA E UTILIZZAZIONE DI AREE FORESTALI E SERVIZI CONNESSI	34	92	44	100	129,4	108,7	38	84	45	98	118,4	116,7
<b>B</b>	<b>PESCA, PISCICOLTURA E SERVIZI CONNESSI</b>	<b>62</b>	<b>238</b>	<b>50</b>	<b>171</b>	<b>80,6</b>	<b>71,8</b>	<b>63</b>	<b>214</b>	<b>51</b>	<b>171</b>	<b>81,0</b>	<b>79,9</b>
05	PESCA, PISCICOLTURA E SERVIZI CONNESSI	62	238	50	171	80,6	71,8	63	214	51	171	81,0	79,9
<b>C</b>	<b>ESTRAZIONE DI MINERALI</b>	<b>25</b>	<b>327</b>	<b>21</b>	<b>329</b>	<b>84,0</b>	<b>100,6</b>	<b>37</b>	<b>369</b>	<b>41</b>	<b>371</b>	<b>110,8</b>	<b>100,5</b>
<b>CA</b>	<b>ESTRAZIONE DI MINERALI ENERGETICI</b>	<b>1</b>	<b>19</b>	<b>-</b>	<b>-</b>	<b>-</b>	<b>-</b>	<b>2</b>	<b>26</b>	<b>2</b>	<b>38</b>	<b>100,0</b>	<b>146,2</b>
10	ESTRAZIONE DI CARBON FOSSILE E LIGNITE; ESTRAZIONE DI TORBA	-	-	-	-	-	-	-	-	-	-	-	-
10.1	Estrazione ed agglomerazione di carbon fossile	-	-	-	-	-	-	-	-	-	-	-	-
10.2	Estrazione ed agglomerazione di lignite	-	-	-	-	-	-	-	-	-	-	-	-
10.3	Estrazione ed agglomerazione di torba	-	-	-	-	-	-	-	-	-	-	-	-
11	ESTRAZIONE DI PETROLIO GREGGIO E DI GAS NATURALE; SERVIZI CONNESSI ALL'ESTRAZIONE DI PETROLIO E DI GAS NATURALE, ESCLUSA LA PROSPEZIONE	1	19	-	-	-	-	2	26	2	38	100,0	146,2
11.1	Estrazione di petrolio greggio e di gas naturale	-	-	-	-	-	-	1	7	2	38	200,0	542,9
11.2	Attività dei servizi connessi all'estrazione di petrolio e di gas, esclusa la prospezione	1	19	-	-	-	-	1	19	-	-	-	-
12	ESTRAZIONE DI MINERALI DI URANIO E DI TORIO	-	-	-	-	-	-	-	-	-	-	-	-
12.0	Estrazione di minerali di uranio e di torio	-	-	-	-	-	-	-	-	-	-	-	-
<b>CB</b>	<b>ESTRAZIONE DI MINERALI NON ENERGETICI</b>	<b>24</b>	<b>308</b>	<b>21</b>	<b>329</b>	<b>87,5</b>	<b>106,8</b>	<b>35</b>	<b>343</b>	<b>39</b>	<b>333</b>	<b>111,4</b>	<b>97,1</b>
13	ESTRAZIONE DI MINERALI METALLIFERI	-	-	1	9	-	-	-	-	1	9	-	-
13.1	Estrazione di minerali di ferro	-	-	-	-	-	-	-	-	-	-	-	-
13.2	Estrazione di minerali metallici non ferrosi, ad eccezione dei minerali di uranio e di torio	-	-	1	9	-	-	-	-	1	9	-	-
14	ALTRE INDUSTRIE ESTRATTIVE	24	308	20	320	83,3	103,9	35	343	38	324	108,6	94,5
14.1	Estrazione di pietra	18	247	5	62	27,8	25,1	26	268	9	65	34,6	24,3
14.2	Estrazione di ghiaia, sabbia e argilla	-	-	13	251	-	-	-	-	25	220	-	-
14.3	Estrazione di minerali per le industrie chimiche e la fabbricazione di concimi	-	-	-	-	-	-	-	-	-	-	-	-
14.4	Produzione di sale	-	-	-	-	-	-	-	-	-	-	-	-
14.5	Estrazione di altri minerali e prodotti di cava n.c.a.	6	61	2	7	33,3	11,5	9	75	4	39	44,4	52,0
<b>D</b>	<b>ATTIVITÀ MANIFATTURIERE</b>	<b>2.615</b>	<b>10.537</b>	<b>2.008</b>	<b>12.257</b>	<b>80,2</b>	<b>116,3</b>	<b>2.754</b>	<b>14.746</b>	<b>2.257</b>	<b>16.065</b>	<b>82,0</b>	<b>108,9</b>
<b>DA</b>	<b>INDUSTRIE ALIMENTARI, DELLE BEVANDE E DEL TABACCO</b>	<b>639</b>	<b>3.357</b>	<b>559</b>	<b>3.522</b>	<b>87,5</b>	<b>104,9</b>	<b>691</b>	<b>3.760</b>	<b>619</b>	<b>3.845</b>	<b>89,6</b>	<b>102,3</b>
15	INDUSTRIE ALIMENTARI E DELLE BEVANDE	638	3.355	559	3.522	87,6	105,0	689	3.726	619	3.845	89,8	103,2
15.1	Produzione, lavorazione e conservazione di carne e di prodotti a base di carne	12	642	17	785	141,7	122,3	28	641	34	797	121,4	124,3
15.2	Lavorazione e conservazione di pesce e di prodotti a base di pesce	-	-	1	37	-	-	-	-	1	37	-	-
15.3	Lavorazione e conservazione di frutta e ortaggi	6	58	10	75	166,7	129,3	7	60	10	75	142,9	125,0
15.4	Fabbricazione di oli e grassi vegetali e animali	145	659	124	409	85,5	62,1	160	685	133	408	83,1	59,6
15.5	Industria lattiero-casearia	54	427	52	539	96,3	126,2	56	423	56	783	100,0	185,1
15.6	Lavorazione delle granaglie e di prodotti amidacei	126	405	45	128	35,7	31,6	130	393	50	129	38,5	32,8
15.7	Fabbricazione di prodotti per l'alimentazione degli animali	1	29	2	40	200,0	137,9	2	54	4	93	200,0	172,2
15.8	Fabbricazione di altri prodotti alimentari	272	1.015	297	1.405	109,2	138,4	280	1.316	318	1.417	113,6	107,7
15.9	Industria delle bevande	22	120	11	104	50,0	86,7	26	154	13	106	50,0	68,8
16	INDUSTRIA DEL TABACCO	1	2	-	-	-	-	2	34	-	-	-	-
16.0	Industria del tabacco	1	2	-	-	-	-	2	34	-	-	-	-



**Tavola 1.5 segue - Imprese, unità locali e addetti per sezione, sottosezione, divisione e gruppo di attività economica (a)**

ATTIVITÀ ECONOMICHE 1991 (b)	IMPRESE						UNITÀ LOCALI					
	1981		1991		NUMERI INDICI - 1981 = 100		1981		1991		NUMERI INDICI - 1981 = 100	
	N.	Addetti	N.	Addetti	N.	Addetti	N.	Addetti	N.	Addetti	N.	Addetti
<b>DB</b>												
<b>INDUSTRIE TESSILI E DELL'ABBIGLIAMENTO</b>	<b>712</b>	<b>1.732</b>	<b>302</b>	<b>3.104</b>	<b>42,4</b>	<b>179,2</b>	<b>714</b>	<b>1.734</b>	<b>312</b>	<b>3.098</b>	<b>43,7</b>	<b>178,7</b>
17	298	562	56	262	18,8	46,6	299	563	56	257	18,7	45,6
17.1	2	10	1	24	50,0	240,0	2	10	1	24	50,0	240,0
17.2	3	4	3	13	100,0	325,0	4	8	3	13	75,0	162,5
17.3	2	2	3	21	150,0	1.050,0	2	2	3	21	150,0	1.050,0
17.4	35	64	13	73	37,1	114,1	35	61	13	69	37,1	113,1
17.5	132	215	19	71	14,4	33,0	132	215	19	71	14,4	33,0
17.6	13	18	4	6	30,8	33,3	13	18	4	5	30,8	27,8
17.7	111	249	13	54	11,7	21,7	111	249	13	54	11,7	21,7
18	414	1.170	246	2.842	59,4	242,9	415	1.171	256	2.841	61,7	242,6
18.1	1	178	2	3	200,0	1,7	1	178	2	3	200,0	1,7
18.2	408	981	240	2.819	58,8	287,4	408	979	249	2.817	61,0	287,7
18.3	5	11	4	20	80,0	181,8	6	14	5	21	83,3	150,0
<b>DC</b>												
<b>INDUSTRIE CONCIARIE, FABBRICAZIONE DI PRODOTTI IN CUOIO, PELLE E SIMILARI</b>	<b>12</b>	<b>45</b>	<b>7</b>	<b>42</b>	<b>58,3</b>	<b>93,3</b>	<b>12</b>	<b>45</b>	<b>7</b>	<b>34</b>	<b>58,3</b>	<b>75,6</b>
19	12	45	7	42	58,3	93,3	12	45	7	34	58,3	75,6
19.1	3	11	-	-	-	-	3	11	-	-	-	-
19.2	3	17	4	23	133,3	135,3	3	17	4	15	133,3	88,2
19.3	6	17	3	19	50,0	111,8	6	17	3	19	50,0	111,8
<b>DD</b>												
<b>INDUSTRIA DEL LEGNO E DEI PRODOTTI IN LEGNO</b>	<b>473</b>	<b>938</b>	<b>355</b>	<b>750</b>	<b>75,1</b>	<b>80,0</b>	<b>490</b>	<b>960</b>	<b>362</b>	<b>742</b>	<b>73,9</b>	<b>77,3</b>
20	473	938	355	750	75,1	80,0	490	960	362	742	73,9	77,3
20.1	30	54	19	61	63,3	113,0	37	73	19	61	51,4	83,6
20.2	1	4	1	3	100,0	75,0	1	1	1	3	100,0	300,0
20.3	402	789	300	607	74,6	76,9	409	794	307	599	75,1	75,4
20.4	5	17	4	26	80,0	152,9	5	17	4	26	80,0	152,9
20.5	35	74	31	53	88,6	71,6	38	75	31	53	81,6	70,7
<b>DE</b>												
<b>FABBRICAZIONE DELLA PASTA-CARTA, DELLA CARTA E DEI PRODOTTI DI CARTA; STAMPA ED EDITORIA</b>	<b>51</b>	<b>228</b>	<b>88</b>	<b>399</b>	<b>172,5</b>	<b>175,0</b>	<b>54</b>	<b>226</b>	<b>99</b>	<b>399</b>	<b>183,3</b>	<b>176,5</b>
21	2	14	9	147	450,0	1.050,0	2	14	11	148	550,0	1.057,1
21.1	-	-	-	-	-	-	-	-	-	-	-	-
21.2	2	14	9	147	450,0	1.050,0	2	14	11	148	550,0	1.057,1
22	49	214	79	252	181,2	117,8	52	212	88	251	169,2	118,4
22.1	7	30	13	32	185,7	106,7	7	30	15	35	214,3	116,7
22.2	42	184	64	218	152,4	118,5	45	182	71	214	157,8	117,6
22.3	-	-	2	2	-	-	-	-	2	2	-	-

**Tavola 1.5 segue - Imprese, unità locali e addetti per sezione, sottosezione, divisione e gruppo di attività economica (a)**

ATTIVITÀ ECONOMICHE 1991 (b)	IMPRESE						UNITÀ LOCALI					
	1981		1991		NUMERI INDICI - 1981 = 100		1981		1991		NUMERI INDICI - 1981 = 100	
	N.	Addetti	N.	Addetti	N.	Addetti	N.	Addetti	N.	Addetti	N.	Addetti
DF FABBRICAZIONE DI COKE, RAFFINERIE DI PETROLIO, TRATTAMENTO DEI COMBUSTIBILI NUCLEARI	-	-	6	81	-	-	2	17	10	87	500,0	511,8
23 FABBRICAZIONE DI COKE, RAFFINERIE DI PETROLIO, TRATTAMENTO DEI COMBUSTIBILI NUCLEARI	-	-	6	81	-	-	2	17	10	87	500,0	511,8
23.1 Fabbricazione di prodotti di cokeria	-	-	-	-	-	-	-	-	-	-	-	-
23.2 Fabbricazione di prodotti petroliferi raffinati	-	-	6	81	-	-	2	17	10	87	500,0	511,8
23.3 Trattamento dei combustibili nucleari	-	-	-	-	-	-	-	-	-	-	-	-
DG FABBRICAZIONE DI PRODOTTI CHIMICI E DI FIBRE SINTETICHE E ARTIFICIALI	14	233	9	224	64,3	96,1	18	238	11	329	61,1	138,2
24 FABBRICAZIONE DI PRODOTTI CHIMICI E DI FIBRE SINTETICHE E ARTIFICIALI	14	233	9	224	64,3	96,1	18	238	11	329	61,1	138,2
24.1 Fabbricazione di prodotti chimici di base	9	126	3	146	33,3	115,9	11	131	4	208	36,4	158,8
24.2 Fabbricazione di pesticidi e di altri prodotti chimici per l'agricoltura	-	-	-	-	-	-	-	-	-	-	-	-
24.3 Fabbricazione di pitture, vernici e smalti, inchiostri da stampa e mastici	-	-	3	16	-	-	-	-	3	16	-	-
24.4 Fabbricazione di prodotti farmaceutici e di prodotti chimici e botanici per usi medicinali	1	1	1	54	100,0	5.400,0	1	1	1	54	100,0	5.400,0
24.5 Fabbricazione di saponi e detersivi, di prodotti per la pulizia e la lucidatura, di profumi e prodotti per toilette	3	105	1	4	33,3	3,8	5	105	2	47	40,0	44,8
24.6 Fabbricazione di altri prodotti chimici	1	1	1	4	100,0	400,0	1	1	1	4	100,0	400,0
24.7 Fabbricazione di fibre sintetiche e artificiali	-	-	-	-	-	-	-	-	-	-	-	-
DH FABBRICAZIONE DI ARTICOLI IN GOMMA E MATERIE PLASTICHE	34	129	28	211	82,4	163,6	38	123	32	219	84,2	178,0
25 FABBRICAZIONE DI ARTICOLI IN GOMMA E MATERIE PLASTICHE	34	129	28	211	82,4	163,6	38	123	32	219	84,2	178,0
25.1 Fabbricazione di articoli in gomma	21	64	6	34	28,6	53,1	22	62	9	44	40,9	71,0
25.2 Fabbricazione di articoli in materie plastiche	13	65	22	177	169,2	272,3	16	61	23	175	143,8	286,9
DI FABBRICAZIONE DI PRODOTTI DELLA LAVORAZIONE DI MINERALI NON METALLIFERI	120	1.108	147	1.052	122,5	94,9	157	1.434	174	1.281	110,8	89,3
26 FABBRICAZIONE DI PRODOTTI DELLA LAVORAZIONE DI MINERALI NON METALLIFERI	120	1.108	147	1.052	122,5	94,9	157	1.434	174	1.281	110,8	89,3
26.1 Fabbricazione di vetro e di prodotti in vetro	3	12	8	52	266,7	433,3	3	12	9	55	300,0	458,3
26.2 Fabbricazione di prodotti ceramici non refrattari, non destinati all'edilizia; fabbricazione di prodotti ceramici refrattari	5	11	9	19	180,0	172,7	5	11	10	18	200,0	163,6
26.3 Fabbricazione di piastrelle e lastre in ceramica per pavimenti e rivestimenti	-	-	-	-	-	-	-	-	-	-	-	-
26.4 Fabbricazione di mattoni, tegole ed altri prodotti per l'edilizia in terracotta	4	217	3	32	75,0	14,7	5	255	4	62	80,0	24,3
26.5 Produzione di cemento, calce, gesso	6	128	2	52	33,3	40,6	8	245	6	178	75,0	72,7
26.6 Fabbricazione di prodotti in calcestruzzo, cemento o gesso	37	525	48	571	129,7	108,8	59	576	63	604	106,8	104,9
26.7 Taglio, modellatura e finitura della pietra	65	215	76	263	116,9	122,3	77	335	81	301	105,2	89,9
26.8 Fabbricazione di altri prodotti in minerali non metalliferi	-	-	1	63	-	-	-	-	1	63	-	-
DJ PRODUZIONE DI METALLO E FABBRICAZIONE DI PRODOTTI IN METALLO	423	2.045	323	1.409	76,4	68,9	429	2.071	332	1.413	77,4	68,2
27 PRODUZIONE DI METALLI E LORO LEGHE	7	664	5	239	71,4	36,0	7	652	6	239	85,7	36,7
27.1 Produzione di ferro, di acciaio e di ferroleghie (CECA)	1	202	-	-	-	-	1	202	-	-	-	-

Tavola 1.5 segue - Imprese, unità locali e addetti per sezione, sottosezione, divisione e gruppo di attività economica (a)

ATTIVITÀ ECONOMICHE 1991 (b)	IMPRESE						UNITÀ LOCALI					
	1981		1991		NUMERI INDICI - 1981 = 100		1981		1991		NUMERI INDICI - 1981 = 100	
	N.	Addetti	N.	Addetti	N.	Addetti	N.	Addetti	N.	Addetti	N.	Addetti
27.2	-	-	-	-	-	-	-	-	-	-	-	-
27.3	1	12	1	19	100,0	158,3	1	12	1	19	100,0	158,3
27.4	1	18	1	3	100,0	16,7	1	6	1	3	100,0	50,0
27.5	4	432	3	217	75,0	50,2	4	432	4	217	100,0	50,2
28	416	1.381	318	1.170	76,4	84,7	422	1.419	326	1.174	77,3	82,7
28.1	133	540	167	696	125,6	128,9	138	578	171	688	123,9	119,0
28.2	2	14	4	48	200,0	342,9	2	14	5	49	250,0	350,0
28.3	-	-	-	-	-	-	-	-	-	-	-	-
28.4	-	-	1	1	-	-	-	-	1	1	-	-
28.5	14	186	14	123	100,0	66,1	15	189	15	140	100,0	74,1
28.6	20	113	11	78	55,0	69,0	20	112	11	77	55,0	68,8
28.7	247	528	121	224	49,0	42,4	247	526	123	219	49,8	41,6
DK	55	295	51	351	92,7	119,0	59	309	54	354	91,5	114,6
29	55	295	51	351	92,7	119,0	59	309	54	354	91,5	114,6
29.1	-	-	1	1	-	-	-	-	1	1	-	-
29.2	10	68	25	128	250,0	188,2	10	68	27	128	270,0	188,2
29.3	39	107	18	73	46,2	68,2	42	123	18	73	42,9	59,3
29.4	1	4	-	-	-	-	1	4	-	-	-	-
29.5	1	56	6	148	600,0	264,3	1	56	7	151	700,0	269,6
29.6	2	19	-	-	-	-	3	19	-	-	-	-
29.7	2	41	1	1	50,0	2,4	2	39	1	1	50,0	2,6
DL	41	299	121	415	295,1	138,8	46	496	133	464	289,1	93,5
30	-	-	-	-	-	-	-	-	-	-	-	-
30.0	-	-	-	-	-	-	-	-	-	-	-	-
31	18	204	26	193	144,4	94,6	22	403	28	214	127,3	53,1
31.1	2	18	1	3	50,0	16,7	2	18	1	3	50,0	16,7

**Tavola 1.5 segue - Imprese, unità locali e addetti per sezione, sottosezione, divisione e gruppo di attività economica (a)**

ATTIVITÀ ECONOMICHE 1991 (b)	IMPRESE						UNITÀ LOCALI					
	1981		1991		NUMERI INDICI - 1981 = 100		1981		1991		NUMERI INDICI - 1981 = 100	
	N.	Addetti	N.	Addetti	N.	Addetti	N.	Addetti	N.	Addetti	N.	Addetti
31.2	-	-	4	35	-	-	-	-	5	46	-	-
31.3	1	43	1	53	100,0	123,3	1	37	1	51	100,0	137,8
31.4	-	-	1	1	-	-	-	-	1	1	-	-
31.5	3	12	4	13	133,3	108,3	3	12	4	13	133,3	108,3
31.6	12	131	15	88	125,0	67,2	16	336	16	100	100,0	29,8
32	14	55	30	38	214,3	69,1	14	55	33	59	235,7	107,3
32.1	3	31	1	5	33,3	16,1	3	31	1	5	33,3	16,1
32.2	11	24	29	33	263,6	137,5	11	24	32	54	290,9	225,0
32.3	-	-	-	-	-	-	-	-	-	-	-	-
33	9	40	65	184	722,2	460,0	10	38	72	191	720,0	502,6
33.1	7	14	55	99	785,7	707,1	7	12	60	104	857,1	866,7
33.2	1	1	4	16	400,0	1.600,0	1	1	5	18	500,0	1.800,0
33.3	-	-	-	-	-	-	-	-	-	-	-	-
33.4	1	25	6	69	600,0	276,0	2	25	7	69	350,0	276,0
33.5	-	-	-	-	-	-	-	-	-	-	-	-
DM	5	31	6	128	120,0	412,9	6	3.234	10	3.227	166,7	99,8
34	2	19	2	52	100,0	273,7	3	3.222	5	3.138	166,7	97,4
34.1	-	-	-	-	-	-	1	3.203	2	3.003	200,0	93,8
34.2	1	9	-	-	-	-	1	9	-	-	-	-
34.3	1	10	2	52	200,0	520,0	1	10	3	135	300,0	1.350,0
35	3	12	4	76	133,3	633,3	3	12	5	89	166,7	741,7
35.1	3	12	3	69	100,0	575,0	3	12	3	69	100,0	575,0
35.2	-	-	-	-	-	-	-	-	1	13	-	-
35.3	-	-	-	-	-	-	-	-	-	-	-	-
35.4	-	-	-	-	-	-	-	-	-	-	-	-
35.5	-	-	1	7	-	-	-	-	1	7	-	-
DN	36	97	96	569	266,7	586,6	38	99	102	573	268,4	578,8
36	36	97	89	543	247,2	559,8	38	99	95	547	250,0	552,5
36.1	29	84	55	490	189,7	583,3	30	85	59	493	196,7	580,0
36.2	1	1	19	27	1.900,0	2.700,0	2	2	20	28	1.000,0	1.400,0

**Tavola 1.5 segue - Imprese, unità locali e addetti per sezione, sottosezione, divisione e gruppo di attività economica (a)**

ATTIVITÀ ECONOMICHE 1991 (b)	IMPRESE						UNITÀ LOCALI					
	1981		1991		NUMERI INDICI - 1981 = 100		1981		1991		NUMERI INDICI - 1981 = 100	
	N.	Addetti	N.	Addetti	N.	Addetti	N.	Addetti	N.	Addetti	N.	Addetti
36.3	-	-	1	1	-	-	-	-	1	1	-	-
36.4	-	-	-	-	-	-	-	-	-	-	-	-
36.5	-	-	4	15	-	-	-	-	5	15	-	-
36.6	6	12	10	10	166,7	83,3	6	12	10	10	166,7	83,3
37	-	-	7	26	-	-	-	-	7	26	-	-
37.1	-	-	5	14	-	-	-	-	5	14	-	-
37.2	-	-	2	12	-	-	-	-	2	12	-	-
<b>E</b>	<b>7</b>	<b>56</b>	<b>8</b>	<b>43</b>	<b>114,3</b>	<b>76,8</b>	<b>116</b>	<b>867</b>	<b>52</b>	<b>778</b>	<b>44,8</b>	<b>89,7</b>
40	5	49	5	15	100,0	30,6	59	662	43	718	72,9	108,5
40.1	4	11	4	11	100,0	100,0	52	624	27	660	51,9	105,8
40.2	1	38	1	4	100,0	10,5	7	38	16	58	228,6	152,6
40.3	-	-	-	-	-	-	-	-	-	-	-	-
41	2	7	3	28	150,0	400,0	57	205	9	60	15,8	29,3
41.0	2	7	3	28	150,0	400,0	57	205	9	60	15,8	29,3
<b>F</b>	<b>1.888</b>	<b>10.082</b>	<b>2.320</b>	<b>10.681</b>	<b>122,9</b>	<b>105,9</b>	<b>2.249</b>	<b>10.238</b>	<b>2.807</b>	<b>11.182</b>	<b>124,8</b>	<b>109,2</b>
45	1.888	10.082	2.320	10.681	122,9	105,9	2.249	10.238	2.807	11.182	124,8	109,2
45.1	46	210	105	448	228,3	213,3	56	178	116	434	207,1	243,8
45.2	1.392	8.864	1.350	8.003	97,0	90,3	1.733	9.017	1.776	8.497	102,5	94,2
45.3	255	614	346	1.166	135,7	189,9	265	649	372	1.182	140,4	182,1
45.4	195	394	516	1.053	264,6	267,3	195	394	540	1.058	276,9	268,5
45.5	-	-	3	11	-	-	-	-	3	11	-	-
<b>G</b>	<b>7.047</b>	<b>12.362</b>	<b>7.261</b>	<b>13.490</b>	<b>103,0</b>	<b>109,1</b>	<b>7.391</b>	<b>12.654</b>	<b>7.810</b>	<b>13.982</b>	<b>105,7</b>	<b>110,5</b>
50	796	1.995	979	2.101	123,0	105,3	847	2.038	1.046	2.153	123,5	105,6
50.1	57	311	87	345	152,6	110,9	68	282	108	336	158,8	119,1
50.2	501	1.222	656	1.204	130,9	98,5	511	1.263	677	1.242	132,5	98,3
50.3	67	115	68	191	101,5	166,1	78	133	76	208	97,4	156,4
50.4	30	48	26	47	86,7	97,9	31	47	29	44	93,5	93,6
50.5	141	299	142	314	100,7	105,0	159	313	156	323	98,1	103,2
51	514	1.284	755	1.854	146,9	144,4	567	1.332	847	1.954	149,4	146,7
51.1	150	222	243	341	162,0	153,6	150	216	251	336	167,3	155,6
51.2	72	114	170	381	236,1	334,2	74	106	200	383	270,3	361,3
51.3	119	365	144	521	121,0	142,7	141	378	170	591	120,6	156,3



**Tavola 1.5 segue - Imprese, unità locali e addetti per sezione, sottosezione, divisione e gruppo di attività economica (a)**

ATTIVITÀ ECONOMICHE 1991 (b)	IMPRESE						UNITÀ LOCALI					
	1981		1991		NUMERI INDICI - 1981 = 100		1981		1991		NUMERI INDICI - 1981 = 100	
	N.	Addetti	N.	Addetti	N.	Addetti	N.	Addetti	N.	Addetti	N.	Addetti
51.4	44	98	83	198	188,6	202,0	53	120	92	207	173,6	172,5
51.5	96	329	77	313	80,2	95,1	112	356	93	336	83,0	94,4
51.6	16	77	36	94	225,0	122,1	19	77	39	95	205,3	123,4
51.7	17	79	2	6	11,8	7,6	18	79	2	6	11,1	7,6
52	5.737	9.083	5.527	9.535	96,3	105,0	5.977	9.284	5.917	9.875	99,0	106,4
52.1	1.034	1.581	925	1.707	89,5	108,0	1.060	1.720	986	1.951	93,0	113,4
52.2	1.365	2.128	970	1.708	71,1	80,3	1.421	2.136	1.047	1.724	73,7	80,7
52.3	166	299	235	444	141,6	148,5	180	305	259	471	143,9	154,4
52.4	2.118	3.710	2.334	4.266	110,2	115,0	2.258	3.748	2.554	4.318	113,1	115,2
52.5	1	1	7	7	700,0	700,0	1	1	7	7	700,0	700,0
52.6	863	1.138	875	1.172	101,4	103,0	863	1.138	881	1.173	102,1	103,1
52.7	190	226	181	231	95,3	102,2	194	236	183	231	94,3	97,9
H	996	2.187	1.198	2.831	120,3	129,4	1.033	2.234	1.277	2.997	123,6	134,2
55	996	2.187	1.198	2.831	120,3	129,4	1.033	2.234	1.277	2.997	123,6	134,2
55.1	67	355	63	441	94,0	124,2	72	358	66	432	91,7	120,7
55.2	11	46	16	50	145,5	108,7	12	48	17	51	141,7	106,3
55.3	255	610	361	968	141,6	158,7	259	623	375	967	144,8	155,2
55.4	663	1.176	748	1.338	112,8	113,8	689	1.186	789	1.341	114,5	113,1
55.5	-	-	10	34	-	-	1	19	30	206	3.000,0	1.084,2
I	823	1.461	642	1.558	78,0	106,6	1.227	4.230	923	4.435	75,2	104,8
60	776	1.376	555	1.332	71,5	96,8	834	2.520	614	2.155	73,6	85,5
60.1	1	3	-	-	-	-	40	1.087	35	806	87,5	74,1
60.2	775	1.373	555	1.332	71,6	97,0	794	1.433	579	1.349	72,9	94,1
60.3	-	-	-	-	-	-	-	-	-	-	-	-
61	-	-	-	-	-	-	-	-	2	42	-	-
61.1	-	-	-	-	-	-	-	-	2	42	-	-
61.2	-	-	-	-	-	-	-	-	-	-	-	-
62	-	-	1	1	-	-	-	-	1	1	-	-
62.1	-	-	-	-	-	-	-	-	-	-	-	-
62.2	-	-	1	1	-	-	-	-	1	1	-	-
62.3	-	-	-	-	-	-	-	-	-	-	-	-
63	43	75	77	212	179,1	282,7	186	165	87	256	46,8	155,2
63.1	5	7	17	22	340,0	314,3	135	40	20	35	14,8	87,5
63.2	25	35	21	67	84,0	191,4	34	90	24	97	70,6	107,8
63.3	9	24	21	62	233,3	258,3	13	26	24	62	184,6	238,5
63.4	4	9	18	61	450,0	677,8	4	9	19	62	475,0	688,9
64	4	10	9	13	225,0	130,0	207	1.545	219	1.981	105,8	128,2
64.1	4	10	7	9	175,0	90,0	197	1.290	195	1.608	99,0	124,7
64.2	-	-	2	4	-	-	10	255	24	373	240,0	146,3

**Tavola 1.5 segue - Imprese, unità locali e addetti per sezione, sottosezione, divisione e gruppo di attività economica (a)**

ATTIVITÀ ECONOMICHE 1991 (b)	IMPRESE						UNITÀ LOCALI						
	1981		1991		NUMERI INDICI - 1981 = 100		1981		1991		NUMERI INDICI - 1981 = 100		
	N.	Addetti	N.	Addetti	N.	Addetti	N.	Addetti	N.	Addetti	N.	Addetti	
<b>J</b>	<b>INTERMEDIAZIONE MONETARIA E FINANZIARIA</b>	<b>106</b>	<b>763</b>	<b>242</b>	<b>871</b>	<b>228,3</b>	<b>114,2</b>	<b>171</b>	<b>1.040</b>	<b>346</b>	<b>1.620</b>	<b>202,3</b>	<b>155,8</b>
65	INTERMEDIAZIONE MONETARIA E FINANZIARIA (ESCLUSE LE ASSICURAZIONI E I FONDI PENSIONE)	7	547	41	466	585,7	85,2	54	806	111	1.198	205,6	148,6
65.1	Intermediazione monetaria	5	541	7	326	140,0	60,3	50	794	71	1.044	142,0	131,5
65.2	Altre intermediazioni finanziarie	2	6	34	140	1.700,0	2.333,3	4	12	40	154	1.000,0	1.283,3
66	ASSICURAZIONI E FONDI PENSIONE, ESCLUSE LE ASSICURAZIONI SOCIALI OBBLIGATORIE	-	-	1	5	-	-	8	16	12	26	150,0	162,5
66.0	Assicurazioni e fondi pensione, escluse le assicurazioni sociali obbligatorie	-	-	1	5	-	-	8	16	12	26	150,0	162,5
67	ATTIVITÀ AUSILIARIE DELLA INTERMEDIAZIONE FINANZIARIA	99	216	200	400	202,0	185,2	109	218	223	396	204,6	181,7
67.1	Attività ausiliarie della intermediazione finanziaria, escluse le assicurazioni e i fondi pensione	4	13	16	33	400,0	253,8	4	13	19	32	475,0	246,2
67.2	Attività ausiliarie delle assicurazioni e dei fondi pensione	95	203	184	367	193,7	180,8	105	205	204	364	194,3	177,6
<b>K</b>	<b>ATTIVITÀ IMMOBILIARI, NOLEGGIO, INFORMATICA, RICERCA, ALTRE ATTIVITÀ PROFESSIONALI ED IMPRENDITORIALI</b>	<b>299</b>	<b>648</b>	<b>1.892</b>	<b>4.041</b>	<b>632,8</b>	<b>623,6</b>	<b>1.024</b>	<b>1.732</b>	<b>2.015</b>	<b>4.197</b>	<b>196,8</b>	<b>242,3</b>
70	ATTIVITÀ IMMOBILIARI	11	19	50	87	454,5	457,9	12	17	54	87	450,0	511,8
70.1	Attività immobiliari su beni propri	4	7	9	19	225,0	271,4	4	7	9	18	225,0	257,1
70.2	Locazione di beni immobili propri e sublocazione	7	12	8	13	114,3	108,3	8	10	8	13	100,0	130,0
70.3	Attività immobiliare per conto terzi	-	-	33	55	-	-	-	-	37	56	-	-
71	NOLEGGIO DI MACCHINARI E ATTREZZATURE SENZA OPERATORE E DI BENI PER USO PERSONALE E DOMESTICO	19	39	30	41	157,9	105,1	19	38	32	42	168,4	110,5
71.1	Noleggio di autovetture	8	11	5	7	62,5	63,6	8	11	6	8	75,0	72,7
71.2	Noleggio di altri mezzi di trasporto	-	-	1	1	-	-	-	-	1	1	-	-
71.3	Noleggio di altri macchinari ed attrezzature	8	21	5	5	62,5	23,8	8	21	5	5	62,5	23,8
71.4	Noleggio di beni per uso personale e domestico n.c.a.	3	7	19	28	633,3	400,0	3	6	20	28	666,7	466,7
72	INFORMATICA E ATTIVITÀ CONNESSE	3	35	84	310	2.800,0	885,7	9	64	97	319	1.077,8	498,4
72.1	Consulenza per installazione di elaboratori elettronici	2	25	3	15	150,0	60,0	7	52	4	22	57,1	42,3
72.2	Fornitura di software e consulenza in materia di informatica	-	-	19	60	-	-	-	-	21	62	-	-
72.3	Elaborazione elettronica dei dati	-	-	52	216	-	-	-	-	54	201	-	-
72.4	Attività delle banche di dati	-	-	-	-	-	-	-	-	-	-	-	-
72.5	Manutenzione e riparazione di macchine per ufficio e di elaboratori elettronici	1	10	8	14	800,0	140,0	2	12	13	21	650,0	175,0
72.6	Altre attività connesse all'informatica	-	-	2	5	-	-	-	-	5	13	-	-
73	RICERCA E SVILUPPO	1	9	18	22	1.800,0	244,4	5	41	23	98	460,0	239,0
73.1	Ricerca e sviluppo sperimentale nel campo delle scienze naturali e dell'ingegneria	-	-	15	19	-	-	4	32	19	58	475,0	181,3
73.2	Ricerca e sviluppo sperimentale nel campo delle scienze sociali e umanistiche	1	9	3	3	300,0	33,3	1	9	4	40	400,0	444,4
74	ALTRE ATTIVITÀ PROFESSIONALI ED IMPRENDITORIALI	265	546	1.710	3.581	645,3	655,9	979	1.572	1.809	3.651	184,8	232,3
74.1	Attività legali, contabilità, tenuta di libri contabili; consulenza in materia fiscale; studi di mercato e sondaggi di opinione; consulenza commerciale e di gestione; holding	4	9	601	1.062	15.025,0	11.800,0	305	507	639	1.092	209,5	215,4
74.2	Attività in materia di architettura, di ingegneria ed altre attività tecniche	12	41	734	1.098	6.116,7	2.678,0	357	495	759	1.103	212,6	222,8
74.3	Collaudi e analisi tecniche	-	-	5	14	-	-	-	-	5	14	-	-
74.4	Pubblicità	1	1	17	47	1.700,0	4.700,0	2	5	18	49	900,0	980,0
74.5	Servizi di ricerca, selezione e fornitura di personale	-	-	-	-	-	-	-	-	-	-	-	-

**Tavola 1.5 segue - Imprese, unità locali e addetti per sezione, sottosezione, divisione e gruppo di attività economica (a)**

ATTIVITÀ ECONOMICHE 1991 (b)	IMPRESE						UNITÀ LOCALI						
	1981		1991		NUMERI INDICI - 1981 = 100		1981		1991		NUMERI INDICI - 1981 = 100		
	N.	Addetti	N.	Addetti	N.	Addetti	N.	Addetti	N.	Addetti	N.	Addetti	
74.6	Servizi di investigazione e vigilanza	3	66	8	146	266,7	221,2	7	69	10	146	142,9	211,6
74.7	Servizi di pulizia e disinfestazione	107	136	211	633	197,2	465,4	110	141	217	633	197,3	448,9
74.8	Altre attività di tipo professionale ed imprenditoriale n.c.a.	138	293	134	581	97,1	198,3	198	355	161	614	81,3	173,0
<b>L</b>	<b>PUBBLICA AMMINISTRAZIONE E DIFESA; ASSICURAZIONE SOCIALE OBBLIGATORIA</b>	-	-	-	-	-	-	<b>470</b>	<b>6.695</b>	<b>368</b>	<b>7.250</b>	<b>78,3</b>	<b>108,3</b>
75	PUBBLICA AMMINISTRAZIONE E DIFESA; ASSICURAZIONE SOCIALE OBBLIGATORIA	-	-	-	-	-	-	470	6.695	368	7.250	78,3	108,3
<b>M</b>	<b>ISTRUZIONE</b>	<b>33</b>	<b>106</b>	<b>50</b>	<b>199</b>	<b>151,5</b>	<b>187,7</b>	<b>762</b>	<b>8.727</b>	<b>620</b>	<b>8.956</b>	<b>81,4</b>	<b>102,6</b>
80	ISTRUZIONE	33	106	50	199	151,5	187,7	762	8.727	620	8.956	81,4	102,6
80.1	Istruzione primaria	6	28	7	42	116,7	150,0	536	3.473	366	3.322	68,3	95,7
80.2	Istruzione secondaria	5	14	5	40	100,0	285,7	199	5.193	197	5.412	99,0	104,2
80.3	Istruzione universitaria	-	-	1	5	-	-	-	-	6	93	-	-
80.4	Istruzione per gli adulti ed altri servizi di istruzione	22	64	37	112	168,2	175,0	27	61	51	129	188,9	211,5
<b>N</b>	<b>SANITÀ E ALTRI SERVIZI SOCIALI</b>	<b>6</b>	<b>193</b>	<b>673</b>	<b>1.584</b>	<b>11.216,7</b>	<b>820,7</b>	<b>522</b>	<b>4.073</b>	<b>928</b>	<b>6.139</b>	<b>177,8</b>	<b>150,7</b>
85	SANITÀ E ALTRI SERVIZI SOCIALI	6	193	673	1.584	11.216,7	820,7	522	4.073	928	6.139	177,8	150,7
85.1	Attività dei servizi sanitari	6	193	573	989	9.550,0	512,4	446	3.833	743	4.509	166,6	117,6
85.2	Servizi veterinari	-	-	18	19	-	-	9	13	23	83	255,6	638,5
85.3	Assistenza sociale	-	-	82	576	-	-	67	227	162	1.547	241,8	681,5
<b>O</b>	<b>ALTRI SERVIZI PUBBLICI, SOCIALI E PERSONALI</b>	<b>787</b>	<b>1.367</b>	<b>1.132</b>	<b>1.890</b>	<b>143,8</b>	<b>138,3</b>	<b>1.225</b>	<b>2.659</b>	<b>1.797</b>	<b>2.830</b>	<b>146,7</b>	<b>106,4</b>
90	SMALTIMENTO DEI RIFIUTI SOLIDI, DELLE ACQUE DI SCARICO E SIMILI	7	12	18	104	257,1	866,7	69	226	41	131	59,4	58,0
90.0	Smaltimento dei rifiuti solidi, delle acque di scarico e simili	7	12	18	104	257,1	866,7	69	226	41	131	59,4	58,0
91	ATTIVITÀ DI ORGANIZZAZIONI ASSOCIATIVE N.C.A.	-	-	-	-	-	-	211	637	378	532	179,1	83,5
91.1	Attività di organizzazioni economiche, di titolari di impresa, professionali	-	-	-	-	-	-	35	305	103	313	294,3	102,6
91.2	Attività dei sindacati di lavoratori dipendenti	-	-	-	-	-	-	70	163	42	61	60,0	37,4
91.3	Attività di altre organizzazioni associative	-	-	-	-	-	-	106	169	233	158	219,8	93,5
92	ATTIVITÀ RICREATIVE, CULTURALI E SPORTIVE	90	372	179	404	198,9	108,6	244	819	414	772	169,7	94,3
92.1	Produzioni e distribuzioni cinematografiche e di video	10	32	4	10	40,0	31,3	14	43	4	10	28,6	23,3
92.2	Attività radiotelevisive	27	152	28	98	103,7	64,5	29	246	34	180	117,2	73,2
92.3	Altre attività dello spettacolo	28	113	89	140	317,9	123,9	66	181	115	159	174,2	87,8
92.4	Attività delle agenzie di stampa	-	-	-	-	-	-	-	-	1	1	-	-
92.5	Attività di biblioteche, archivi, musei ed altre attività culturali	1	1	2	15	200,0	1.500,0	37	58	38	199	102,7	343,1
92.6	Attività sportive	2	6	32	83	1.600,0	1.383,3	64	184	152	145	237,5	78,8
92.7	Altre attività ricreative	22	68	24	58	109,1	85,3	34	107	70	78	205,9	72,9
93	ALTRE ATTIVITÀ DEI SERVIZI	690	983	935	1.382	135,5	140,6	701	977	964	1.395	137,5	142,8
93.0	Altre attività dei servizi	690	983	935	1.382	135,5	140,6	701	977	964	1.395	137,5	142,8
<b>TOTALE</b>		<b>14.902</b>	<b>40.947</b>	<b>17.869</b>	<b>50.583</b>	<b>119,9</b>	<b>123,5</b>	<b>19.270</b>	<b>71.131</b>	<b>21.591</b>	<b>81.574</b>	<b>112,0</b>	<b>114,7</b>
Industria		4.805	21.860	4.779	24.119	99,5	110,3	5.445	27.087	5.507	29.168	101,1	107,7
- di cui industria in senso stretto (c)		2.647	10.920	2.127	12.629	80,4	115,7	2.907	15.982	2.350	17.214	80,8	107,7
Commercio (d)		8.043	14.549	8.459	16.321	105,2	112,2	8.424	14.888	9.087	16.979	107,9	114,0
Altre attività		2.054	4.538	4.631	10.143	225,5	223,5	5.401	29.156	6.997	35.427	129,6	121,5

(a) A parità di campo d'osservazione 1981. Cfr. "Avvertenze al cap. 1", pag. 36

(b) La classificazione adottata è quella del 1991 secondo la tabella di trascodifica '91-'81 riportata nella Appendice C. Le Sezioni "A - Agricoltura, caccia e silvicoltura" e "L - Pubblica amministrazione e Difesa; Assicurazione sociale obbligatoria" non si disaggregano per gruppo al fine di garantire omogeneità al confronto

(c) Comprende le sezioni di attività: C - Estrazione di minerali; D - Attività manifatturiere; E - Produzione e distribuzione di energia elettrica, gas e acqua

(d) Comprende le sezioni di attività: G - Commercio all'ingrosso e al dettaglio; riparazione di autoveicoli, motocicli e di beni personali e per la casa; H - Alberghi e ristoranti

**Tavola 1.6 - Unità locali e addetti per settore di attività economica (a)**

ATTIVITÀ ECONOMICHE	NUMERI INDICI - 1971 = 100												
	1971		1981		1991 (b)		1981		1991		ADDETTI PER UNITÀ LOCALE		
	Unità locali	Addetti	Unità locali	Addetti	Unità locali	Addetti	Unità locali	Addetti	Unità locali	Addetti	1971	1981	1991
<b>CAMPO DI OSSERVAZIONE DEI SINGOLI CENSIMENTI</b>													
<b>DATI ASSOLUTI</b>													
Agricoltura e pesca (c)	401	921	289	867	350	772	72,1	94,1	87,3	83,8	2,3	3,0	2,2
Industria estrattiva	44	278	37	369	41	371	84,1	132,7	93,2	133,5	6,3	10,0	9,0
Industria manifatturiera	3.219	7.588	2.754	14.746	2.257	16.065	85,6	194,3	70,1	211,7	2,4	5,4	7,1
Energia, gas e acqua	84	592	116	867	52	778	138,1	146,5	61,9	131,4	7,0	7,5	15,0
Costruzioni	1.070	6.123	2.249	10.238	2.807	11.182	210,2	167,2	262,3	182,6	5,7	4,6	4,0
Commercio e riparazioni	6.411	10.318	7.391	12.654	7.810	13.982	115,3	122,6	121,8	135,5	1,6	1,7	1,8
Alberghi e pubblici esercizi	870	1.631	1.033	2.234	1.277	2.997	118,7	137,0	146,8	183,8	1,9	2,2	2,3
Trasporti e comunicazioni	877	2.878	1.227	4.230	923	4.435	139,9	147,0	105,2	154,1	3,3	3,4	4,8
Credito e assicurazioni	107	560	171	1.040	346	1.620	159,8	185,7	323,4	289,3	5,2	6,1	4,7
Altri servizi	1.024	1.814	4.003	23.896	5.777	30.435	390,9	1.316,8	564,2	1.677,8	1,8	6,0	5,3
<b>TOTALE</b>	<b>14.107</b>	<b>32.703</b>	<b>19.270</b>	<b>71.131</b>	<b>21.640</b>	<b>82.637</b>	<b>136,6</b>	<b>217,5</b>	<b>153,4</b>	<b>252,7</b>	<b>2,3</b>	<b>3,7</b>	<b>3,8</b>
<b>COMPOSIZIONE PERCENTUALE</b>													
Agricoltura e pesca (c)	2,8	2,8	1,5	1,2	1,6	0,9							
Industria estrattiva	0,3	0,9	0,2	0,5	0,2	0,4							
Industria manifatturiera	22,8	23,2	14,3	20,7	10,4	19,4							
Energia, gas e acqua	0,6	1,8	0,6	1,2	0,2	0,9							
Costruzioni	7,6	18,7	11,7	14,4	13,0	13,5							
Commercio e riparazioni	45,4	31,6	38,4	17,8	36,1	16,9							
Alberghi e pubblici esercizi	6,2	5,0	5,4	3,1	5,9	3,6							
Trasporti e comunicazioni	6,2	8,8	6,4	5,9	4,3	5,4							
Credito e assicurazioni	0,8	1,7	0,9	1,5	1,6	2,0							
Altri servizi	7,3	5,5	20,8	33,6	26,7	36,8							
<b>TOTALE</b>	<b>100,0</b>	<b>100,0</b>	<b>100,0</b>	<b>100,0</b>	<b>100,0</b>	<b>100,0</b>							
<b>A PARITÀ DI CAMPO DI OSSERVAZIONE DEL CENSIMENTO 1971</b>													
<b>DATI ASSOLUTI</b>													
Agricoltura e pesca (c)	401	921	289	867	350	772	72,1	94,1	87,3	83,8	2,3	3,0	2,2
Industria estrattiva	44	278	37	369	41	371	84,1	132,7	93,2	133,5	6,3	10,0	9,0
Industria manifatturiera	3.219	7.588	2.754	14.746	2.257	16.065	85,6	194,3	70,1	211,7	2,4	5,4	7,1
Energia, gas e acqua	84	592	116	867	52	778	138,1	146,5	61,9	131,4	7,0	7,5	15,0
Costruzioni	1.070	6.123	2.249	10.238	2.807	11.182	210,2	167,2	262,3	182,6	5,7	4,6	4,0
Commercio e riparazioni	6.411	10.318	7.391	12.654	7.810	13.982	115,3	122,6	121,8	135,5	1,6	1,7	1,8
Alberghi e pubblici esercizi	870	1.631	1.033	2.234	1.277	2.997	118,7	137,0	146,8	183,8	1,9	2,2	2,3
Trasporti e comunicazioni	877	2.878	1.227	4.230	923	4.435	139,9	147,0	105,2	154,1	3,3	3,4	4,8
Credito e assicurazioni	107	560	171	1.040	346	1.620	159,8	185,7	323,4	289,3	5,2	6,1	4,7
Altri servizi	1.024	1.814	1.298	2.485	2.069	4.664	126,8	137,0	202,1	257,1	1,8	1,9	2,3
<b>TOTALE</b>	<b>14.107</b>	<b>32.703</b>	<b>16.565</b>	<b>49.730</b>	<b>17.932</b>	<b>56.866</b>	<b>117,4</b>	<b>152,1</b>	<b>127,1</b>	<b>173,9</b>	<b>2,3</b>	<b>3,0</b>	<b>3,2</b>
<b>COMPOSIZIONE PERCENTUALE</b>													
Agricoltura e pesca (c)	2,8	2,8	1,7	1,7	2,0	1,4							
Industria estrattiva	0,3	0,9	0,2	0,7	0,2	0,7							
Industria manifatturiera	22,8	23,2	16,6	29,7	12,6	28,3							
Energia, gas e acqua	0,6	1,8	0,7	1,7	0,3	1,4							
Costruzioni	7,6	18,7	13,6	20,6	15,7	19,7							
Commercio e riparazioni	45,4	31,6	44,6	25,4	43,6	24,6							
Alberghi e pubblici esercizi	6,2	5,0	6,2	4,5	7,1	5,3							
Trasporti e comunicazioni	6,2	8,8	7,4	8,5	5,1	7,8							
Credito e assicurazioni	0,8	1,7	1,0	2,1	1,9	2,8							
Altri servizi	7,3	5,5	7,8	5,0	11,5	8,2							
<b>TOTALE</b>	<b>100,0</b>	<b>100,0</b>	<b>100,0</b>	<b>100,0</b>	<b>100,0</b>	<b>100,0</b>							

(a) Cfr. "Avvertenze al cap. 1", pag. 36

(b) Comprende le unità locali delle istituzioni e i relativi addetti

(c) Comprende: attività dei servizi connesse all'agricoltura e zootecnia non rientranti nel campo di osservazione del censimento dell'agricoltura; caccia e cattura di animali per allevamento e ripopolamento di selvaggina e servizi connessi; aziende di utilizzazione di foreste e di boschi, consorzi di forestazione e rimboschimento e servizi connessi; pesca, piscicoltura e servizi connessi

**Tavola 1.7 - Unità locali e addetti per classe di addetti (a)**

CLASSI DI ADDETTI	1971		1981		1991 (b)		ADDETTI PER UNITÀ LOCALE		
	Unità locali	Addetti	Unità locali	Addetti	Unità locali	Addetti	1971	1981	1991
<b>CAMPO DI OSSERVAZIONE DEI SINGOLI CENSIMENTI</b>									
<b>DATI ASSOLUTI</b>									
0 - 1	8.735	8.715	10.820	10.507	11.861	11.383	1,0	1,0	1,0
2	3.193	6.386	3.876	7.752	4.099	8.198	2,0	2,0	2,0
3 - 5	1.472	5.363	2.646	9.740	3.258	11.919	3,6	3,7	3,7
6 - 9	364	2.553	858	6.050	1.117	8.125	7,0	7,1	7,3
10 - 19	204	2.706	615	8.125	747	10.003	13,3	13,2	13,4
20 - 49	94	2.838	309	9.338	381	11.095	30,2	30,2	29,1
50 - 99	31	2.032	100	6.796	122	8.018	65,5	68,0	65,7
100 - 199	12	1.580	31	4.342	37	4.785	131,7	140,1	129,3
200 - 499	2	530	13	4.605	13	3.463	265,0	354,2	266,4
500 - 999	-	-	1	673	4	2.647	-	673,0	661,8
1.000 e più	-	-	1	3.203	1	3.001	-	3.203,0	3.001,0
<b>TOTALE</b>	<b>14.107</b>	<b>32.703</b>	<b>19.270</b>	<b>71.131</b>	<b>21.640</b>	<b>82.637</b>	<b>2,3</b>	<b>3,7</b>	<b>3,8</b>
<b>COMPOSIZIONE PERCENTUALE</b>									
0 - 1	61,9	26,6	56,1	14,8	54,8	13,8			
2	22,6	19,5	20,1	10,9	18,9	9,9			
3 - 5	10,4	16,4	13,7	13,7	15,1	14,4			
6 - 9	2,6	7,8	4,5	8,5	5,2	9,8			
10 - 19	1,4	8,3	3,2	11,4	3,5	12,1			
20 - 49	0,7	8,7	1,6	13,1	1,8	13,4			
50 - 99	0,2	6,2	0,5	9,6	0,6	9,7			
100 - 199	0,1	4,8	0,2	6,1	0,2	5,8			
200 - 499	..	1,6	0,1	6,5	0,1	4,2			
500 - 999	-	-	..	0,9	..	3,2			
1000 e più	-	-	..	4,5	..	3,6			
<b>TOTALE</b>	<b>100,0</b>	<b>100,0</b>	<b>100,0</b>	<b>100,0</b>	<b>100,0</b>	<b>100,0</b>			
<b>A PARITÀ DI CAMPO DI OSSERVAZIONE DEL CENSIMENTO 1971</b>									
<b>DATI ASSOLUTI</b>									
0 - 1	8.735	8.715	9.480	9.298	9.764	9.624	1,0	1,0	1,0
2	3.193	6.386	3.512	7.024	3.723	7.446	2,0	2,0	2,0
3 - 5	1.472	5.363	2.293	8.407	2.861	10.387	3,6	3,7	3,6
6 - 9	364	2.553	615	4.303	835	6.044	7,0	7,0	7,2
10 - 19	204	2.706	436	5.649	463	6.104	13,3	13,0	13,2
20 - 49	94	2.838	160	4.645	199	5.690	30,2	29,0	28,6
50 - 99	31	2.032	46	3.244	59	3.834	65,5	70,5	65,0
100 - 199	12	1.580	17	2.390	19	2.304	131,7	140,6	121,3
200 - 499	2	530	5	1.567	7	1.773	265,0	313,4	253,3
500 - 999	-	-	-	-	1	659	-	-	659,0
1.000 e più	-	-	1	3.203	1	3.001	-	3.203,0	3.001,0
<b>TOTALE</b>	<b>14.107</b>	<b>32.703</b>	<b>16.565</b>	<b>49.730</b>	<b>17.932</b>	<b>56.866</b>	<b>2,3</b>	<b>3,0</b>	<b>3,2</b>
<b>COMPOSIZIONE PERCENTUALE</b>									
0 - 1	61,9	26,6	57,2	18,7	54,5	16,9			
2	22,6	19,5	21,2	14,1	20,8	13,1			
3 - 5	10,4	16,4	13,8	16,9	16,0	18,3			
6 - 9	2,6	7,8	3,7	8,7	4,7	10,6			
10 - 19	1,4	8,3	2,6	11,4	2,6	10,7			
20 - 49	0,7	8,7	1,0	9,3	1,1	10,0			
50 - 99	0,2	6,2	0,3	6,5	0,3	6,7			
100 - 199	0,1	4,8	0,1	4,8	0,1	4,1			
200 - 499	..	1,6	..	3,2	..	3,1			
500 - 999	-	-	-	-	..	1,2			
1000 e più	-	-	..	6,4	..	5,3			
<b>TOTALE</b>	<b>100,0</b>	<b>100,0</b>	<b>100,0</b>	<b>100,0</b>	<b>100,0</b>	<b>100,0</b>			

(a) Cfr. "Avvertenze al cap. 1", pag. 36

(b) Comprende le unità locali delle istituzioni e i relativi addetti



**Tavola 1.8 - Unità locali e addetti per classe di addetti e settore di attività economica (a)**

ATTIVITÀ ECONOMICHE 1991	CLASSI DI ADDETTI											
	0 - 9		10 - 19		20 - 99		100 - 199		200 E PIÙ		TOTALE	
	1981	1991	1981	1991	1981	1991	1981	1991	1981	1991	1981	1991
<b>UNITÀ LOCALI</b>												
Agricoltura e pesca (b)	279	343	7	5	3	2	-	-	-	-	289	350
Industria estrattiva	25	32	10	6	2	2	-	1	-	-	37	41
Industria manifatturiera	2.546	2.001	115	132	82	112	6	4	5	8	2.754	2.257
Energia, gas e acqua	94	37	7	4	15	11	-	-	-	-	116	52
Costruzioni	2.016	2.599	170	154	58	50	5	3	-	1	2.249	2.807
Commercio e riparazioni	7.324	7.726	57	71	10	13	-	-	-	-	7.391	7.810
Alberghi e pubblici esercizi	1.018	1.255	14	14	1	8	-	-	-	-	1.033	1.277
Trasporti e comunicazioni	1.175	854	26	36	21	25	4	8	1	-	1.227	923
Credito e assicurazioni	151	319	9	12	10	13	1	2	-	-	171	346
Altri servizi	3.572	5.147	200	299	207	256	15	17	9	9	4.003	5.728
<b>TOTALE</b>	<b>18.200</b>	<b>20.313</b>	<b>615</b>	<b>733</b>	<b>409</b>	<b>492</b>	<b>31</b>	<b>35</b>	<b>15</b>	<b>18</b>	<b>19.270</b>	<b>21.591</b>
<b>ADDETTI</b>												
Agricoltura e pesca (b)	630	633	103	57	134	82	-	-	-	-	867	772
Industria estrattiva	82	125	141	87	146	53	-	106	-	-	369	371
Industria manifatturiera	4.925	4.632	1.515	1.840	3.024	3.888	907	483	4.375	5.222	14.746	16.065
Energia, gas e acqua	180	132	101	61	586	585	-	-	-	-	867	778
Costruzioni	5.244	6.965	2.182	1.940	2.163	1.710	649	356	-	211	10.238	11.182
Commercio e riparazioni	11.630	12.654	737	929	287	399	-	-	-	-	12.654	13.982
Alberghi e pubblici esercizi	2.019	2.550	194	190	21	257	-	-	-	-	2.234	2.997
Trasporti e comunicazioni	2.001	1.907	312	470	918	1.103	604	955	395	-	4.230	4.435
Credito e assicurazioni	346	719	121	159	443	446	130	296	-	-	1.040	1.620
Altri servizi	6.992	9.221	2.719	4.068	8.412	10.120	2.052	2.285	3.711	3.678	23.886	29.372
<b>TOTALE</b>	<b>34.049</b>	<b>39.538</b>	<b>8.125</b>	<b>9.801</b>	<b>16.134</b>	<b>18.643</b>	<b>4.342</b>	<b>4.481</b>	<b>8.481</b>	<b>9.111</b>	<b>71.131</b>	<b>81.574</b>

(a) A parità di campo d'osservazione 1981. Cfr. "Avvertenze al cap. 1", pag. 36

(b) Comprende: attività dei servizi connesse all'agricoltura e zootecnia non rientranti nel campo di osservazione del censimento dell'agricoltura; caccia e cattura di animali per allevamento e ripopolamento di selvaggina e servizi connessi; aziende di utilizzazione di foreste e di boschi, consorzi di forestazione e rimboscimento e servizi connessi; pesca, piscicoltura e servizi connessi

**Tavola 1.9 - Variazioni del numero delle unità locali e degli addetti per settore di attività economica, classe di addetti e provincia (a)**

ATTIVITÀ ECONOMICHE 1991 CLASSI DI ADDETTI PROVINCE	1981-1971 (b)				1991-1981 (c)			
	Numeri indici - 1971 = 100							
	Unità locali	Addetti	Unità locali	Addetti	Unità locali	Addetti	Unità locali	Addetti
<b>ATTIVITÀ ECONOMICA</b>								
Agricoltura e pesca (d)	-112	-54	72,1	94,1	61	-95	121,1	89,0
Industria estrattiva	-7	91	84,1	132,7	4	2	110,8	100,5
Industria manifatturiera	-465	7.158	85,6	194,3	-497	1.319	82,0	108,9
Energia, gas e acqua	32	275	138,1	146,5	-64	-89	44,8	89,7
Costruzioni	1.179	4.115	210,2	167,2	558	944	124,8	109,2
Commercio e riparazioni	980	2.336	115,3	122,6	419	1.328	105,7	110,5
Alberghi e pubblici esercizi	163	603	118,7	137,0	244	763	123,6	134,2
Trasporti e comunicazioni	350	1.352	139,9	147,0	-304	205	75,2	104,8
Credito e assicurazioni	64	480	159,8	185,7	175	580	202,3	155,8
Altri servizi	274	671	126,8	137,0	1.725	5.486	143,1	123,0
<b>TOTALE</b>	<b>2.458</b>	<b>17.027</b>	<b>117,4</b>	<b>152,1</b>	<b>2.321</b>	<b>10.443</b>	<b>112,0</b>	<b>114,7</b>
<b>CLASSE DI ADDETTI</b>								
0 - 1	745	583	108,5	106,7	1.034	869	109,6	108,3
2	319	638	110,0	110,0	221	442	105,7	105,7
3 - 5	821	3.044	155,8	156,8	605	2.148	122,9	122,1
6 - 9	251	1.750	169,0	168,5	253	2.030	129,5	133,6
10 - 19	232	2.943	213,7	208,8	118	1.676	119,2	120,6
20 - 49	66	1.807	170,2	163,7	64	1.563	120,7	116,7
50 - 99	15	1.212	148,4	159,6	19	946	119,0	113,9
100 - 199	5	810	141,7	151,3	4	139	112,9	103,2
200 - 499	3	1.037	250,0	295,7	-	-1.142	100,0	75,2
500 - 999	-	-	-	-	3	1.974	400,0	393,3
1000 e più	1	3.203	-	-	-	-202	100,0	93,7
<b>TOTALE</b>	<b>2.458</b>	<b>17.027</b>	<b>117,4</b>	<b>152,1</b>	<b>2.321</b>	<b>10.443</b>	<b>112,0</b>	<b>114,7</b>
<b>PROVINCIA DI:</b>								
Isernia	360	3.813	108,6	143,5	854	4.784	115,7	125,6
Campobasso	2.098	13.214	121,1	155,2	1.467	5.659	110,6	110,8
<b>TOTALE</b>	<b>2.458</b>	<b>17.027</b>	<b>117,4</b>	<b>152,1</b>	<b>2.321</b>	<b>10.443</b>	<b>112,0</b>	<b>114,7</b>

(a) Cfr. "Avvertenze al cap. 1", pag. 36

(b) A parità di campo di osservazione 1971

(c) A parità di campo di osservazione 1981

(d) Comprende: attività dei servizi connesse all'agricoltura e zootecnia non rientranti nel campo di osservazione del censimento dell'agricoltura; caccia e cattura di animali per allevamento e ripopolamento di selvaggina e servizi connessi; aziende di utilizzazione di foreste e di boschi, consorzi di forestazione e rimboscimento e servizi connessi; pesca, piscicoltura e servizi connessi

## CAPITOLO 2 - IL MOLISE OGGI: IMMAGINI DELLA REGIONE

**Tavola 2.1 - Imprese, istituzioni, unità locali e addetti per sezione, sottosezione, divisione, gruppo, classe di attività economica e classe di addetti**

ATTIVITÀ ECONOMICHE CLASSI DI ADDETTI		UNITÀ LOCALI										
		IMPRESE		DELLE IMPRESE				DELLE ISTITUZIONI		TOTALE		
				Istituzioni	TOTALE		DI CUI ARTIGIANE					
		Totale	Di cui artigiane		N.	Addetti	N.	Addetti	N.	Addetti	N.	Addetti
<b>A</b>	<b>AGRICOLTURA, CACCIA E SILVICOLTURA</b>	<b>282</b>	<b>52</b>	-	<b>299</b>	<b>601</b>	<b>53</b>	<b>88</b>	-	-	<b>299</b>	<b>601</b>
01	AGRICOLTURA, CACCIA E RELATIVI SERVIZI	238	30	-	254	503	31	47	-	-	254	503
01.1	Coltivazioni agricole; orticoltura, floricoltura	3	-	-	3	12	-	-	-	-	3	12
01.13	<i>Coltivazione di frutta, frutta a guscio, prodotti destinati alla preparazione di bevande e spezie</i>	3	-	-	3	12	-	-	-	-	3	12
01.2	Allevamento di animali	-	-	-	-	-	-	-	-	-	-	-
01.25	<i>Allevamento di altri animali</i>	-	-	-	-	-	-	-	-	-	-	-
01.4	Attività dei servizi connessi all'agricoltura e alla zootecnia, esclusi i servizi veterinari	234	30	-	250	488	31	47	-	-	250	488
01.41	<i>Attività dei servizi connessi all'agricoltura</i>	233	30	-	249	486	31	47	-	-	249	486
01.42	<i>Attività dei servizi connessi all'allevamento del bestiame, esclusi i servizi veterinari</i>	1	-	-	1	2	-	-	-	-	1	2
01.5	Caccia e cattura di animali per allevamento e ripopolamento di selvaggina, compresi i servizi connessi	1	-	-	1	3	-	-	-	-	1	3
02	SILVICOLTURA E UTILIZZAZIONE DI AREE FORESTALI E SERVIZI CONNESSI	44	22	-	45	98	22	41	-	-	45	98
02.0	Silvicoltura e utilizzazione di aree forestali e servizi connessi	44	22	-	45	98	22	41	-	-	45	98
02.01	<i>Silvicoltura e utilizzazione di aree forestali</i>	41	22	-	42	75	22	41	-	-	42	75
02.02	<i>Servizi connessi alla silvicoltura e all'utilizzazione di aree forestali</i>	3	-	-	3	23	-	-	-	-	3	23
<b>B</b>	<b>PESCA, PISCICOLTURA E SERVIZI CONNESSI</b>	<b>50</b>	<b>-</b>	<b>-</b>	<b>51</b>	<b>171</b>	<b>-</b>	<b>-</b>	<b>-</b>	<b>-</b>	<b>51</b>	<b>171</b>
05	PESCA, PISCICOLTURA E SERVIZI CONNESSI	50	-	-	51	171	-	-	-	-	51	171
05.0	Pesca, piscicoltura e servizi connessi	50	-	-	51	171	-	-	-	-	51	171
05.01	<i>Pesca</i>	41	-	-	42	160	-	-	-	-	42	160
05.02	<i>Piscicoltura</i>	7	-	-	7	8	-	-	-	-	7	8
05.03	<i>Attività dei servizi connessi alla pesca e alla piscicoltura</i>	2	-	-	2	3	-	-	-	-	2	3
<b>C</b>	<b>ESTRAZIONE DI MINERALI</b>	<b>21</b>	<b>6</b>	<b>-</b>	<b>41</b>	<b>371</b>	<b>7</b>	<b>59</b>	<b>-</b>	<b>-</b>	<b>41</b>	<b>371</b>
<b>CA</b>	<b>ESTRAZIONE DI MINERALI ENERGETICI</b>	<b>-</b>	<b>-</b>	<b>-</b>	<b>2</b>	<b>38</b>	<b>-</b>	<b>-</b>	<b>-</b>	<b>-</b>	<b>2</b>	<b>38</b>
10	ESTRAZIONE DI CARBON FOSSILE E LIGNITE; ESTRAZIONE DI TORBA	-	-	-	-	-	-	-	-	-	-	-
10.1	Estrazione ed agglomerazione di carbon fossile	-	-	-	-	-	-	-	-	-	-	-
10.2	Estrazione ed agglomerazione di lignite	-	-	-	-	-	-	-	-	-	-	-
10.3	Estrazione ed agglomerazione di torba	-	-	-	-	-	-	-	-	-	-	-
11	ESTRAZIONE DI PETROLIO GREGGIO E DI GAS NATURALE; SERVIZI CONNESSI ALL'ESTRAZIONE DI PETROLIO E DI GAS NATURALE, ESCLUSA LA PROSPEZIONE	-	-	-	2	38	-	-	-	-	2	38
11.1	Estrazione di petrolio greggio e di gas naturale	-	-	-	2	38	-	-	-	-	2	38
11.11	<i>Estrazione di petrolio greggio</i>	-	-	-	1	21	-	-	-	-	1	21
11.12	<i>Estrazione di gas naturale</i>	-	-	-	1	17	-	-	-	-	1	17
11.13	<i>Estrazione di sabbie e scisti bituminosi</i>	-	-	-	-	-	-	-	-	-	-	-

**Tavola 2.1 segue - Imprese, istituzioni, unità locali e addetti per sezione, sottosezione, divisione, gruppo, classe di attività economica e classe di addetti**

ATTIVITÀ ECONOMICHE CLASSI DI ADDETTI	UNITÀ LOCALI										
	IMPRESE		Istituzioni	DELLE IMPRESE				DELLE ISTITUZIONI		TOTALE	
	Totale	Di cui arti- giane		TOTALE		DI CUI ARTIGIANE		N.	Addetti	N.	Addetti
				N.	Addetti	N.	Addetti				
11.2	-	-	-	-	-	-	-	-	-	-	-
12	-	-	-	-	-	-	-	-	-	-	-
12.0	-	-	-	-	-	-	-	-	-	-	-
<b>CB</b>	<b>21</b>	<b>6</b>	<b>-</b>	<b>39</b>	<b>333</b>	<b>7</b>	<b>59</b>	<b>-</b>	<b>-</b>	<b>39</b>	<b>333</b>
13	1	-	-	1	9	-	-	-	-	1	9
13.1	-	-	-	-	-	-	-	-	-	-	-
13.2	1	-	-	1	9	-	-	-	-	1	9
14	20	6	-	38	324	7	59	-	-	38	324
14.1	5	3	-	9	65	4	41	-	-	9	65
14.11	4	3	-	6	56	4	41	-	-	6	56
14.12	1	-	-	3	9	-	-	-	-	3	9
14.13	-	-	-	-	-	-	-	-	-	-	-
14.2	13	3	-	25	220	3	18	-	-	25	220
14.21	12	3	-	23	217	3	18	-	-	23	217
14.22	1	-	-	2	3	-	-	-	-	2	3
14.3	-	-	-	-	-	-	-	-	-	-	-
14.4	-	-	-	-	-	-	-	-	-	-	-
14.5	2	-	-	4	39	-	-	-	-	4	39
<b>D</b>	<b>2.098</b>	<b>1.483</b>	<b>-</b>	<b>2.246</b>	<b>16.050</b>	<b>1.531</b>	<b>4.549</b>	<b>11</b>	<b>15</b>	<b>2.257</b>	<b>16.065</b>
<b>DA</b>	<b>559</b>	<b>341</b>	<b>-</b>	<b>608</b>	<b>3.830</b>	<b>358</b>	<b>1.083</b>	<b>11</b>	<b>15</b>	<b>619</b>	<b>3.845</b>
15	559	341	-	608	3.830	358	1.083	11	15	619	3.845
15.1	17	5	-	23	782	6	15	11	15	34	797
15.11	8	1	-	13	72	2	5	11	15	24	87
15.12	2	-	-	2	663	-	-	-	-	2	663
15.13	7	4	-	8	47	4	10	-	-	8	47
15.2	1	-	-	1	37	-	-	-	-	1	37
15.3	10	1	-	10	75	1	1	-	-	10	75
15.31	1	-	-	1	15	-	-	-	-	1	15
15.32	1	-	-	1	6	-	-	-	-	1	6
15.33	8	1	-	8	54	1	1	-	-	8	54
15.4	124	57	-	133	408	58	151	-	-	133	408
15.41	103	46	-	107	315	47	104	-	-	107	315
15.42	21	11	-	26	93	11	47	-	-	26	93
15.43	-	-	-	-	-	-	-	-	-	-	-

**Tavola 2.1 segue - Imprese, istituzioni, unità locali e addetti per sezione, sottosezione, divisione, gruppo, classe di attività economica e classe di addetti**

ATTIVITÀ ECONOMICHE CLASSI DI ADDETTI		UNITÀ LOCALI										
		IMPRESE		DELLE IMPRESE								
				TOTALE		DI CUI ARTIGIANE		DELLE ISTITUZIONI		TOTALE		
		Totale	Di cui artigiane	Istituzioni	N.	Addetti	N.	Addetti	N.	Addetti	N.	Addetti
15.5	Industria lattiero-casearia	52	32	-	56	783	34	236	-	-	56	783
15.51	Trattamento igienico, conservazione e trasformazione del latte	51	32	-	51	533	32	235	-	-	51	533
15.52	Fabbricazione di gelati	1	-	-	5	250	2	1	-	-	5	250
15.6	Lavorazione delle granaglie e di prodotti amidacei	45	19	-	50	129	20	34	-	-	50	129
15.61	Lavorazione delle granaglie	45	19	-	50	129	20	34	-	-	50	129
15.62	Fabbricazione di prodotti amidacei	-	-	-	-	-	-	-	-	-	-	-
15.7	Fabbricazione di prodotti per l'alimentazione degli animali	2	-	-	4	93	-	-	-	-	4	93
15.71	Fabbricazione di prodotti per l'alimentazione degli animali da allevamento	2	-	-	4	93	-	-	-	-	4	93
15.72	Fabbricazione di prodotti per l'alimentazione degli animali domestici	-	-	-	-	-	-	-	-	-	-	-
15.8	Fabbricazione di altri prodotti alimentari	297	225	-	318	1.417	237	627	-	-	318	1.417
15.81	Fabbricazione di prodotti di panetteria e di pasticceria fresca	232	183	-	250	675	194	546	-	-	250	675
15.82	Fabbricazione di fette biscottate e di biscotti; fabbricazione di prodotti di pasticceria conservati	15	11	-	15	63	11	25	-	-	15	63
15.83	Fabbricazione di zucchero	1	-	-	1	153	-	-	-	-	1	153
15.84	Fabbricazione di cacao, cioccolato, caramelle e confetture	2	2	-	2	4	2	4	-	-	2	4
15.85	Fabbricazione di paste alimentari, di cuscus e di prodotti farinacei simili	40	26	-	41	460	26	42	-	-	41	460
15.86	Lavorazione del tè e del caffè	4	2	-	6	28	3	8	-	-	6	28
15.87	Fabbricazione di condimenti e spezie	2	1	-	2	15	1	2	-	-	2	15
15.88	Fabbricazione di preparati omogeneizzati e di alimenti dietetici	-	-	-	-	-	-	-	-	-	-	-
15.89	Fabbricazione di altri prodotti alimentari n.c.a.	1	-	-	1	19	-	-	-	-	1	19
15.9	Industria delle bevande	11	2	-	13	106	2	19	-	-	13	106
15.91	Fabbricazione di bevande alcoliche distillate	2	-	-	2	29	-	-	-	-	2	29
15.92	Fabbricazione di alcool etilico di fermentazione	-	-	-	-	-	-	-	-	-	-	-
15.93	Fabbricazione di vino di uve (non di produzione propria)	8	2	-	8	61	2	19	-	-	8	61
15.94	Produzione di sidro e di altri vini a base di frutta	-	-	-	-	-	-	-	-	-	-	-
15.95	Produzione di altre bevande fermentate non distillate	-	-	-	-	-	-	-	-	-	-	-
15.96	Fabbricazione di birra	-	-	-	-	-	-	-	-	-	-	-
15.97	Fabbricazione di malto	-	-	-	-	-	-	-	-	-	-	-
15.98	Produzione di acque minerali e di bibite analcoliche	1	-	-	2	6	-	-	-	-	2	6
15.99	Fabbricazione di altre bevande analcoliche	-	-	-	1	10	-	-	-	-	1	10
16	INDUSTRIA DEL TABACCO	-	-	-	-	-	-	-	-	-	-	-
16.0	Industria del tabacco	-	-	-	-	-	-	-	-	-	-	-
<b>DB</b>	<b>INDUSTRIE TESSILI E DELL'ABBIGLIAMENTO</b>	<b>302</b>	<b>218</b>	<b>-</b>	<b>312</b>	<b>3.098</b>	<b>225</b>	<b>1.230</b>	<b>-</b>	<b>-</b>	<b>312</b>	<b>3.098</b>
17	INDUSTRIE TESSILI	56	41	-	56	257	41	121	-	-	56	257
17.1	Preparazione e filatura di fibre tessili	1	-	-	1	24	-	-	-	-	1	24
17.11	Preparazione e filatura di fibre tipo cotone	-	-	-	-	-	-	-	-	-	-	-
17.12	Preparazione e filatura di fibre tipo lana cardata	-	-	-	-	-	-	-	-	-	-	-
17.13	Preparazione e filatura di fibre tipo lana pettinata	-	-	-	-	-	-	-	-	-	-	-

**Tavola 2.1 segue - Imprese, istituzioni, unità locali e addetti per sezione, sottosezione, divisione, gruppo, classe di attività economica e classe di addetti**

ATTIVITÀ ECONOMICHE CLASSI DI ADDETTI	UNITÀ LOCALI										
	IMPRESE		Istituzioni	DELLE IMPRESE				DELLE ISTITUZIONI		TOTALE	
	Totale	Di cui arti- giane		TOTALE		DI CUI ARTIGIANE		N.	Addetti	N.	Addetti
				N.	Addetti	N.	Addetti				
17.14 Preparazione e filatura di fibre tipo lino	-	-	-	-	-	-	-	-	-	-	-
17.15 Torcitura e preparazione della seta (inclusa quella di cascam) e torcitura e testurizzazione di filati sintetici o artificiali	1	-	-	1	24	-	-	-	-	1	24
17.16 Preparazione di filati cucirini	-	-	-	-	-	-	-	-	-	-	-
17.17 Attività di preparazione e di filatura di altre fibre tessili	-	-	-	-	-	-	-	-	-	-	-
17.2 Tessitura di materie tessili	3	2	-	3	13	2	2	-	-	3	13
17.21 Tessitura di filati tipo cotone	2	1	-	2	12	1	1	-	-	2	12
17.22 Tessitura di filati tipo lana cardata	-	-	-	-	-	-	-	-	-	-	-
17.23 Tessitura di filati tipo lana pettinata	-	-	-	-	-	-	-	-	-	-	-
17.24 Tessitura di filati tipo seta	-	-	-	-	-	-	-	-	-	-	-
17.25 Tessitura di altre materie tessili	1	1	-	1	1	1	1	-	-	1	1
17.3 Finissaggio dei tessuti	3	1	-	3	21	1	7	-	-	3	21
17.4 Confezionamento di articoli in tessuto, esclusi gli articoli di vestiario	13	10	-	13	69	10	36	-	-	13	69
17.5 Altre industrie tessili	19	13	-	19	71	13	24	-	-	19	71
17.51 Fabbricazione di tappeti e moquettes	-	-	-	-	-	-	-	-	-	-	-
17.52 Fabbricazione di spago, corde, funi e reti	-	-	-	-	-	-	-	-	-	-	-
17.53 Fabbricazione di tessuti non tessuti e di articoli in tali materie, esclusi gli articoli di vestiario	-	-	-	-	-	-	-	-	-	-	-
17.54 Fabbricazione di altri tessuti n.c.a.	19	13	-	19	71	13	24	-	-	19	71
17.6 Fabbricazione di maglierie	4	3	-	4	5	3	4	-	-	4	5
17.7 Fabbricazione di articoli in maglieria	13	12	-	13	54	12	48	-	-	13	54
17.71 Fabbricazione di articoli di calzetteria a maglia	-	-	-	-	-	-	-	-	-	-	-
17.72 Fabbricazione di pullover, cardigan ed altri articoli simili a maglia	9	9	-	9	41	9	41	-	-	9	41
17.73 Fabbricazione di altra maglieria esterna	3	3	-	3	7	3	7	-	-	3	7
17.74 Fabbricazione di maglieria intima	1	-	-	1	6	-	-	-	-	1	6
17.75 Fabbricazione di altri articoli e accessori a maglia	-	-	-	-	-	-	-	-	-	-	-
18 CONFEZIONE DI ARTICOLI DI VESTIARIO; PREPARAZIONE E TINTURA DI PELLICCE	246	177	-	256	2.841	184	1.109	-	-	256	2.841
18.1 Confezione di vestiario in pelle	2	2	-	2	3	2	3	-	-	2	3
18.2 Confezione di altri articoli di vestiario ed accessori	240	172	-	249	2.817	178	1.101	-	-	249	2.817
18.21 Confezione di indumenti da lavoro	4	3	-	4	35	3	5	-	-	4	35
18.22 Confezione di altri indumenti esterni	203	146	-	211	2.490	152	918	-	-	211	2.490
18.23 Confezione di biancheria personale	10	8	-	10	98	8	76	-	-	10	98
18.24 Confezione di altri articoli di vestiario ed accessori	23	15	-	24	194	15	102	-	-	24	194
18.3 Preparazione e tintura di pellicce; confezione di articoli in pelliccia	4	3	-	5	21	4	5	-	-	5	21
DC INDUSTRIE CONCIARIE, FABBRICAZIONE DI PRODOTTI IN CUOIO, PELLE E SIMILARI	7	5	-	7	34	5	23	-	-	7	34
19 PREPARAZIONE E CONCIA DEL CUOIO; FABBRICAZIONE DI ARTICOLI DA VIAGGIO, BORSE, ARTICOLI DA CORREGGIAIO, SELLERIA E CALZATURE	7	5	-	7	34	5	23	-	-	7	34



**Tavola 2.1 segue - Imprese, Istituzioni, unità locali e addetti per sezione, sottosezione, divisione, gruppo, classe di attività economica e classe di addetti**

ATTIVITÀ ECONOMICHE CLASSI DI ADDETTI	UNITÀ LOCALI											
	IMPRESE		Istituzioni	DELLE IMPRESE				DELLE ISTITUZIONI		TOTALE		
	Totale	Di cui artigiane		TOTALE		DI CUI ARTIGIANE		N.	Addetti	N.	Addetti	
				N.	Addetti	N.	Addetti					
19.1	Preparazione e concia del cuoio	-	-	-	-	-	-	-	-	-	-	
19.2	Fabbricazione di articoli da viaggio, borse, articoli da correggiaio e selleria	4	3	-	4	15	3	13	-	-	4	15
19.3	Fabbricazione di calzature	3	2	-	3	19	2	10	-	-	3	19
<b>DD</b>	<b>INDUSTRIA DEL LEGNO E DEI PRODOTTI IN LEGNO</b>	<b>355</b>	<b>301</b>	<b>-</b>	<b>362</b>	<b>742</b>	<b>303</b>	<b>533</b>	<b>-</b>	<b>-</b>	<b>362</b>	<b>742</b>
20	INDUSTRIA DEL LEGNO E DEI PRODOTTI IN LEGNO E SUGHERO, ESCLUSI I MOBILI; FABBRICAZIONE DI ARTICOLI DI PAGLIA E MATERIALI DA INTRECCIO	355	301	-	362	742	303	533	-	-	362	742
20.1	Taglio, piallatura e trattamento del legno	19	15	-	19	61	15	51	-	-	19	61
20.2	Fabbricazione di fogli da impiallacciatura; fabbricazione di compensato, pannelli stratificati (ad anima listellata), pannelli di fibre, di particelle ed altri pannelli	1	-	-	1	3	-	-	-	-	1	3
20.3	Fabbricazione di elementi di carpenteria in legno e falegnameria per l'edilizia	300	262	-	307	599	264	440	-	-	307	599
20.4	Fabbricazione di imballaggi in legno	4	3	-	4	26	3	11	-	-	4	26
20.5	Fabbricazione di altri prodotti in legno; fabbricazione di articoli in sughero, paglia e materiali da intreccio	31	21	-	31	53	21	31	-	-	31	53
20.51	Fabbricazione di altri prodotti in legno	31	21	-	31	53	21	31	-	-	31	53
20.52	Fabbricazione di articoli in sughero, paglia e materiali da intreccio	-	-	-	-	-	-	-	-	-	-	-
<b>DE</b>	<b>FABBRICAZIONE DELLA PASTA-CARTA, DELLA CARTA E DEI PRODOTTI DI CARTA; STAMPA ED EDITORIA</b>	<b>88</b>	<b>56</b>	<b>-</b>	<b>99</b>	<b>399</b>	<b>59</b>	<b>159</b>	<b>-</b>	<b>-</b>	<b>99</b>	<b>399</b>
21	FABBRICAZIONE DELLA PASTA-CARTA, DELLA CARTA E DEI PRODOTTI DI CARTA	9	3	-	11	148	3	3	-	-	11	148
21.1	Fabbricazione della pasta-carta, della carta e del cartone	-	-	-	-	-	-	-	-	-	-	-
21.11	Fabbricazione della pasta-carta	-	-	-	-	-	-	-	-	-	-	-
21.12	Fabbricazione della carta e del cartone	-	-	-	-	-	-	-	-	-	-	-
21.2	Fabbricazione di articoli di carta e di cartone	9	3	-	11	148	3	3	-	-	11	148
21.21	Fabbricazione di carta e cartoni ondulati e di imballaggi di carta e cartone	3	1	-	3	15	1	1	-	-	3	15
21.22	Fabbricazione di prodotti di carta e cartone per uso domestico e igienico-sanitario	-	-	-	-	-	-	-	-	-	-	-
21.23	Fabbricazione di prodotti cartotecnici	3	1	-	4	112	1	1	-	-	4	112
21.24	Fabbricazione di carta da parati	-	-	-	-	-	-	-	-	-	-	-
21.25	Fabbricazione di altri articoli di carta e cartone n.c.a.	3	1	-	4	21	1	1	-	-	4	21
22	EDITORIA, STAMPA E RIPRODUZIONE DI SUPPORTI REGISTRATI	79	53	-	88	251	56	156	-	-	88	251
22.1	Editoria	13	1	-	15	35	1	2	-	-	15	35
22.11	Edizione di libri, opuscoli, libri di musica e altre pubblicazioni	9	1	-	10	27	1	2	-	-	10	27

**Tavola 2.1 segue - Imprese, istituzioni, unità locali e addetti per sezione, sottosezione, divisione, gruppo, classe di attività economica e classe di addetti**

ATTIVITÀ ECONOMICHE CLASSI DI ADDETTI	UNITÀ LOCALI										
	IMPRESE		Istituzioni	DELLE IMPRESE				DELLE ISTITUZIONI		TOTALE	
	Totale	Di cui artigiane		TOTALE		DI CUI ARTIGIANE		N.	Addetti	N.	Addetti
				N.	Addetti	N.	Addetti				
22.12 Edizione di giornali	-	-	-	1	2	-	-	-	-	1	2
22.13 Edizione di riviste e periodici	3	-	-	3	4	-	-	-	-	3	4
22.14 Edizione di supporti sonori registrati	-	-	-	-	-	-	-	-	-	-	-
22.15 Altre edizioni	1	-	-	1	2	-	-	-	-	1	2
22.2 Stampa e attività dei servizi connessi alla stampa	64	51	-	71	214	54	153	-	-	71	214
22.21 Stampa di giornali	-	-	-	1	2	-	-	-	-	1	2
22.22 Altre stampe di arti grafiche	50	42	-	54	180	44	133	-	-	54	180
22.23 Rilegatura e finitura di libri	7	4	-	8	13	4	7	-	-	8	13
22.24 Composizione e fotoincisione	7	5	-	8	19	6	13	-	-	8	19
22.25 Altri servizi connessi alla stampa	-	-	-	-	-	-	-	-	-	-	-
22.3 Riproduzione di supporti registrati	2	1	-	2	2	1	1	-	-	2	2
22.31 Riproduzione di supporti sonori registrati	1	1	-	1	1	1	1	-	-	1	1
22.32 Riproduzione di supporti video registrati	1	-	-	1	1	-	-	-	-	1	1
22.33 Riproduzione di supporti informatici registrati	-	-	-	-	-	-	-	-	-	-	-
DF FABBRICAZIONE DI COKE, RAFFINERIE DI PETROLIO, TRATTAMENTO DEI COMBUSTIBILI NUCLEARI	6	1	-	10	87	1	7	-	-	10	87
23 FABBRICAZIONE DI COKE, RAFFINERIE DI PETROLIO, TRATTAMENTO DEI COMBUSTIBILI NUCLEARI	6	1	-	10	87	1	7	-	-	10	87
23.1 Fabbricazione di prodotti di cokeria	-	-	-	-	-	-	-	-	-	-	-
23.2 Fabbricazione di prodotti petroliferi raffinati	6	1	-	10	87	1	7	-	-	10	87
23.3 Trattamento dei combustibili nucleari	-	-	-	-	-	-	-	-	-	-	-
DG FABBRICAZIONE DI PRODOTTI CHIMICI E DI FIBRE SINTETICHE E ARTIFICIALI	9	4	-	11	329	4	7	-	-	11	329
24 FABBRICAZIONE DI PRODOTTI CHIMICI E DI FIBRE SINTETICHE E ARTIFICIALI	9	4	-	11	329	4	7	-	-	11	329
24.1 Fabbricazione di prodotti chimici di base	3	1	-	4	206	1	1	-	-	4	206
24.11 Fabbricazione di gas industriali	2	1	-	2	2	1	1	-	-	2	2
24.12 Fabbricazione di coloranti e pigmenti	-	-	-	-	-	-	-	-	-	-	-
24.13 Fabbricazione di altri prodotti chimici di base inorganici	1	-	-	2	206	-	-	-	-	2	206
24.14 Fabbricazione di altri prodotti chimici di base organici	-	-	-	-	-	-	-	-	-	-	-
24.15 Fabbricazione di concimi e di composti azotati	-	-	-	-	-	-	-	-	-	-	-
24.16 Fabbricazione di materie plastiche in forme primarie	-	-	-	-	-	-	-	-	-	-	-
24.17 Fabbricazione di gomma sintetica in forme primarie	-	-	-	-	-	-	-	-	-	-	-
24.2 Fabbricazione di pesticidi e di altri prodotti chimici per l'agricoltura	-	-	-	-	-	-	-	-	-	-	-
24.3 Fabbricazione di pitture, vernici e smalti, inchiostri da stampa e mastici	3	2	-	3	16	2	2	-	-	3	16
24.4 Fabbricazione di prodotti farmaceutici e di prodotti chimici e botanici per usi medicinali	1	-	-	1	54	-	-	-	-	1	54
24.41 Fabbricazione di prodotti farmaceutici di base	1	-	-	1	54	-	-	-	-	1	54
24.42 Fabbricazione di medicinali e preparati farmaceutici	-	-	-	-	-	-	-	-	-	-	-

**Tavola 2.1 segue - Imprese, Istituzioni, unità locali e addetti per sezione, sottosezione, divisione, gruppo, classe di attività economica e classe di addetti**

ATTIVITÀ ECONOMICHE CLASSI DI ADDETTI		UNITÀ LOCALI										
		IMPRESE		Istituzioni	DELLE IMPRESE				DELLE ISTITUZIONI		TOTALE	
					TOTALE		DI CUI ARTIGIANE		N.	Addetti	N.	Addetti
		Totale	Di cui arti- giane	N.	Addetti	N.	Addetti	N.				
24.5	Fabbricazione di saponi e detersivi, di prodotti per la pulizia e la lucidatura, di profumi e prodotti per toiletta	1	-	-	2	47	-	-	-	-	2	47
24.51	Fabbricazione di saponi, detersivi e detersivi, di prodotti per la pulizia e la lucidatura	-	-	-	1	43	-	-	-	-	1	43
24.52	Fabbricazione di profumi e prodotti per toiletta	1	-	-	1	4	-	-	-	-	1	4
24.6	Fabbricazione di altri prodotti chimici	1	1	-	1	4	1	4	-	-	1	4
24.61	Fabbricazione di esplosivi	1	1	-	1	4	1	4	-	-	1	4
24.62	Fabbricazione di colle e gelatine	-	-	-	-	-	-	-	-	-	-	-
24.63	Fabbricazione di oli essenziali	-	-	-	-	-	-	-	-	-	-	-
24.64	Fabbricazione di prodotti chimici per uso fotografico	-	-	-	-	-	-	-	-	-	-	-
24.65	Fabbricazione di supporti preparati per registrazione audio, video, informatica	-	-	-	-	-	-	-	-	-	-	-
24.66	Fabbricazione di altri prodotti chimici n.c.a.	-	-	-	-	-	-	-	-	-	-	-
24.7	Fabbricazione di fibre sintetiche e artificiali	-	-	-	-	-	-	-	-	-	-	-
<b>DH</b>	<b>FABBRICAZIONE DI ARTICOLI IN GOMMA E MATERIE PLASTICHE</b>	<b>28</b>	<b>7</b>	<b>-</b>	<b>32</b>	<b>219</b>	<b>8</b>	<b>27</b>	<b>-</b>	<b>-</b>	<b>32</b>	<b>219</b>
25	FABBRICAZIONE DI ARTICOLI IN GOMMA E MATERIE PLASTICHE	28	7	-	32	219	8	27	-	-	32	219
25.1	Fabbricazione di articoli in gomma	6	1	-	9	44	2	10	-	-	9	44
25.11	Fabbricazione di pneumatici e di camere d'aria	-	-	-	-	-	-	-	-	-	-	-
25.12	Rigenerazione e ricostruzione di pneumatici	1	1	-	3	19	2	10	-	-	3	19
25.13	Fabbricazione di altri prodotti in gomma	5	-	-	6	25	-	-	-	-	6	25
25.2	Fabbricazione di articoli in materie plastiche	22	6	-	23	175	6	17	-	-	23	175
25.21	Fabbricazione di lastre, fogli, tubi e profilati in materie plastiche	5	-	-	5	7	-	-	-	-	5	7
25.22	Fabbricazione di imballaggi in materie plastiche	7	2	-	7	124	2	2	-	-	7	124
25.23	Fabbricazione di articoli in plastica per l'edilizia	5	3	-	5	16	3	12	-	-	5	16
25.24	Fabbricazione di altri articoli in materie plastiche	5	1	-	6	28	1	3	-	-	6	28
<b>DI</b>	<b>FABBRICAZIONE DI PRODOTTI DELLA LAVORAZIONE DI MINERALI NON METALLIFERI</b>	<b>147</b>	<b>92</b>	<b>-</b>	<b>174</b>	<b>1.281</b>	<b>97</b>	<b>328</b>	<b>-</b>	<b>-</b>	<b>174</b>	<b>1.281</b>
26	FABBRICAZIONE DI PRODOTTI DELLA LAVORAZIONE DI MINERALI NON METALLIFERI	147	92	-	174	1.281	97	328	-	-	174	1.281
26.1	Fabbricazione di vetro e di prodotti in vetro	8	5	-	9	55	6	28	-	-	9	55
26.11	Fabbricazione di vetro piano	-	-	-	-	-	-	-	-	-	-	-
26.12	Lavorazione e trasformazione del vetro piano	5	3	-	6	46	4	21	-	-	6	46
26.13	Fabbricazione di vetro cavo	-	-	-	-	-	-	-	-	-	-	-
26.14	Fabbricazione di fibre di vetro	-	-	-	-	-	-	-	-	-	-	-
26.15	Fabbricazione e lavorazione di altro vetro (incluso vetro per usi tecnici), lavorazione di vetro cavo	3	2	-	3	9	2	7	-	-	3	9

**Tavola 2.1 segue - Imprese, istituzioni, unità locali e addetti per sezione, sottosezione, divisione, gruppo, classe di attività economica e classe di addetti**

ATTIVITÀ ECONOMICHE CLASSI DI ADDETTI	UNITÀ LOCALI											
	IMPRESE		Istituzioni	DELLE IMPRESE				DELLE ISTITUZIONI		TOTALE		
	Totale	Di cui arti- giane		TOTALE		DI CUI ARTIGIANE		N.	Addetti	N.	Addetti	
				N.	Addetti	N.	Addetti					
26.2	Fabbricazione di prodotti ceramici non refrattari, non destinati all'edilizia; fabbricazione di prodotti ceramici refrattari	9	8	-	10	18	9	17	-	-	10	18
26.21	Fabbricazione di prodotti in ceramica per usi domestici e ornamentali	8	7	-	9	17	8	16	-	-	9	17
26.22	Fabbricazione di articoli sanitari in ceramica	-	-	-	-	-	-	-	-	-	-	-
26.23	Fabbricazione di isolatori e di pezzi isolanti in ceramica	-	-	-	-	-	-	-	-	-	-	-
26.24	Fabbricazione di altri prodotti ceramici per uso tecnico e industriale	-	-	-	-	-	-	-	-	-	-	-
26.25	Fabbricazione di altri prodotti ceramici	1	1	-	1	1	1	1	-	-	1	1
26.26	Fabbricazione di prodotti ceramici refrattari	-	-	-	-	-	-	-	-	-	-	-
26.3	Fabbricazione di piastrelle e lastre in ceramica per pavimenti e rivestimenti	-	-	-	-	-	-	-	-	-	-	-
26.4	Fabbricazione di mattoni, tegole ed altri prodotti per l'edilizia in terracotta	3	2	-	4	62	2	3	-	-	4	62
26.5	Produzione di cemento, calce, gesso	2	-	-	6	178	-	-	-	-	6	178
26.51	Produzione di cemento	-	-	-	2	98	-	-	-	-	2	98
26.52	Produzione di calce	1	-	-	2	24	-	-	-	-	2	24
26.53	Produzione di gesso	1	-	-	2	56	-	-	-	-	2	56
26.6	Fabbricazione di prodotti in calcestruzzo, cemento o gesso	48	17	-	63	604	19	104	-	-	63	604
26.61	Fabbricazione di prodotti in calcestruzzo per l'edilizia	27	9	-	35	379	10	59	-	-	35	379
26.62	Fabbricazione di prodotti in gesso per l'edilizia	1	1	-	1	9	1	9	-	-	1	9
26.63	Produzione di calcestruzzo pronto per l'uso	7	-	-	10	114	-	-	-	-	10	114
26.64	Produzione di malta	1	-	-	1	4	-	-	-	-	1	4
26.65	Fabbricazione di prodotti in fibrocemento	3	1	-	4	15	1	9	-	-	4	15
26.66	Fabbricazione di altri prodotti in calcestruzzo, gesso o cemento	9	6	-	12	83	7	27	-	-	12	83
26.7	Taglio, modellatura e finitura della pietra	76	60	-	81	301	61	176	-	-	81	301
26.8	Fabbricazione di altri prodotti in minerali non metalliferi	1	-	-	1	63	-	-	-	-	1	63
26.81	Fabbricazione di prodotti abrasivi	-	-	-	-	-	-	-	-	-	-	-
26.82	Fabbricazione di altri prodotti in minerali non metalliferi n.c.a.	1	-	-	1	63	-	-	-	-	1	63
<b>DJ</b>	<b>PRODUZIONE DI METALLO E FABBRICAZIONE DI PRODOTTI IN METALLO</b>	<b>323</b>	<b>269</b>	<b>-</b>	<b>332</b>	<b>1.413</b>	<b>274</b>	<b>664</b>	<b>-</b>	<b>-</b>	<b>332</b>	<b>1.413</b>
27	PRODUZIONE DI METALLI E LORO LEGHE	5	2	-	6	239	2	10	-	-	6	239
27.1	Produzione di ferro, di acciaio e di ferroleghie (CECA)	-	-	-	-	-	-	-	-	-	-	-
27.2	Fabbricazione di tubi	-	-	-	-	-	-	-	-	-	-	-
27.21	Fabbricazione di tubi di ghisa	-	-	-	-	-	-	-	-	-	-	-
27.22	Fabbricazione di tubi di acciaio	-	-	-	-	-	-	-	-	-	-	-
27.3	Altre attività di prima trasformazione del ferro e dell'acciaio e produzione di ferroleghie non CECA	1	-	-	1	19	-	-	-	-	1	19
27.31	Stiratura a freddo	-	-	-	-	-	-	-	-	-	-	-
27.32	Laminazione a freddo di nastri	-	-	-	-	-	-	-	-	-	-	-

**Tavola 2.1 segue - Imprese, Istituzioni, unità locali e addetti per sezione, sottosezione, divisione, gruppo, classe di attività economica e classe di addetti**

ATTIVITÀ ECONOMICHE CLASSI DI ADDETTI	UNITÀ LOCALI										
	IMPRESE		DELLE IMPRESE				DELLE ISTITUZIONI		TOTALE		
	Totale	Di cui artigiane	Istituzioni	TOTALE		DI CUI ARTIGIANE		N.	Addetti	N.	Addetti
				N.	Addetti	N.	Addetti				
27.33 Profilatura mediante formatura e piegatura a freddo	-	-	-	-	-	-	-	-	-	-	-
27.34 Trafilatura	-	-	-	-	-	-	-	-	-	-	-
27.35 Altre attività di prima trasformazione del ferro e dell'acciaio n.c.a.; produzione di ferroleghie non CECA	1	-	-	1	19	-	-	-	-	1	19
27.4 Produzione di metalli di base preziosi e non ferrosi	1	1	-	1	3	1	3	-	-	1	3
27.41 Produzione di metalli preziosi e semilavorati	-	-	-	-	-	-	-	-	-	-	-
27.42 Produzione di alluminio e semilavorati	-	-	-	-	-	-	-	-	-	-	-
27.43 Produzione di zinco, piombo e stagno e semilavorati	1	1	-	1	3	1	3	-	-	1	3
27.44 Produzione di rame e semilavorati	-	-	-	-	-	-	-	-	-	-	-
27.45 Produzione di altri metalli non ferrosi e semilavorati	-	-	-	-	-	-	-	-	-	-	-
27.5 Fusione di metalli	3	1	-	4	217	1	7	-	-	4	217
27.51 Fusione di ghisa	1	-	-	1	203	-	-	-	-	1	203
27.52 Fusione di acciaio	-	-	-	-	-	-	-	-	-	-	-
27.53 Fusione di metalli leggeri	1	-	-	2	7	-	-	-	-	2	7
27.54 Fusione di altri metalli non ferrosi	1	1	-	1	7	1	7	-	-	1	7
28 FABBRICAZIONE E LAVORAZIONE DEI PRODOTTI IN METALLO, ESCLUSE MACCHINE E IMPIANTI	318	267	-	326	1.174	272	654	-	-	326	1.174
28.1 Fabbricazione di elementi da costruzione in metallo	167	132	-	171	688	135	369	-	-	171	688
28.11 Fabbricazione di strutture metalliche e di parti di strutture	38	22	-	39	360	23	113	-	-	39	360
28.12 Fabbricazione di porte e finestre in metallo	129	110	-	132	328	112	256	-	-	132	328
28.2 Fabbricazione di cisterne, serbatoi e contenitori in metallo; fabbricazione di radiatori e caldaie per il riscaldamento centrale	4	2	-	5	49	2	26	-	-	5	49
28.21 Fabbricazione di cisterne, serbatoi e contenitori in metallo	3	2	-	3	47	2	26	-	-	3	47
28.22 Fabbricazione di radiatori e caldaie per riscaldamento centrale	1	-	-	2	2	-	-	-	-	2	2
28.3 Fabbricazione di generatori di vapore, escluse le caldaie per riscaldamento centrale ad acqua calda	-	-	-	-	-	-	-	-	-	-	-
28.4 Fucinatura, imbutitura, stampaggio e profilatura dei metalli; metallurgia delle polveri	1	1	-	1	1	1	1	-	-	1	1
28.5 Trattamento e rivestimento dei metalli, lavorazioni di meccanica generale per conto terzi	14	10	-	15	140	10	26	-	-	15	140
28.51 Trattamento e rivestimento dei metalli	2	1	-	2	74	1	7	-	-	2	74
28.52 Lavori di meccanica generale per conto terzi	12	9	-	13	66	9	19	-	-	13	66
28.6 Fabbricazione di articoli di coltelleria, utensili e oggetti diversi in metallo	11	7	-	11	77	7	40	-	-	11	77
28.61 Fabbricazione di articoli di coltelleria e posateria	7	6	-	7	45	6	39	-	-	7	45
28.62 Fabbricazione di utensileria	4	1	-	4	32	1	1	-	-	4	32
28.63 Fabbricazione di serrature e cerniere	-	-	-	-	-	-	-	-	-	-	-
28.7 Fabbricazione di altri prodotti metallici	121	115	-	123	219	117	192	-	-	123	219
28.71 Fabbricazione di bidoni in acciaio e di contenitori analoghi	1	-	-	1	9	-	-	-	-	1	9



**Tavola 2.1 segue - Imprese, istituzioni, unità locali e addetti per sezione, sottosezione, divisione, gruppo, classe di attività economica e classe di addetti**

ATTIVITÀ ECONOMICHE CLASSI DI ADDETTI	UNITÀ LOCALI										
	IMPRESE		Istituzioni	DELLE IMPRESE				DELLE ISTITUZIONI		TOTALE	
	Totale	Di cui arti- giane		TOTALE		DI CUI ARTIGIANE		N.	Addetti	N.	Addetti
				N.	Addetti	N.	Addetti				
28.72 Fabbricazione di imballaggi in metallo leggero	-	-	-	-	-	-	-	-	-	-	-
28.73 Fabbricazione di prodotti fabbricati con fili metallici	-	-	-	-	-	-	-	-	-	-	-
28.74 Fabbricazione di viti, bulloni, catene e molle	-	-	-	-	-	-	-	-	-	-	-
28.75 Fabbricazione di altri prodotti metallici n.c.a.	120	115	-	122	210	117	192	-	-	122	210
<b>DK FABBRICAZIONE DI MACCHINE ED APPARECCHI MECCANICI, COMPRESI L'INSTALLAZIONE, IL MONTAGGIO, LA RIPARAZIONE E LA MANUTENZIONE</b>	<b>51</b>	<b>34</b>	<b>-</b>	<b>54</b>	<b>354</b>	<b>35</b>	<b>113</b>	<b>-</b>	<b>-</b>	<b>54</b>	<b>354</b>
29 FABBRICAZIONE DI MACCHINE ED APPARECCHI MECCANICI, COMPRESI L'INSTALLAZIONE, IL MONTAGGIO, LA RIPARAZIONE E LA MANUTENZIONE	51	34	-	54	354	35	113	-	-	54	354
29.1 Fabbricazione di macchine e apparecchi per la produzione e l'utilizzazione dell'energia meccanica, esclusi i motori per aeromobili, veicoli e motocicli	1	1	-	1	1	1	1	-	-	1	1
29.11 Fabbricazione di motori e di turbine, esclusi i motori per aeromobili, veicoli e motocicli	-	-	-	-	-	-	-	-	-	-	-
29.12 Fabbricazione di pompe e compressori (compresi parti e accessori, installazione, manutenzione e riparazione)	1	1	-	1	1	1	1	-	-	1	1
29.13 Fabbricazione di rubinetti e valvole	-	-	-	-	-	-	-	-	-	-	-
29.14 Fabbricazione di cuscinetti, ingranaggi e organi di trasmissione	-	-	-	-	-	-	-	-	-	-	-
29.2 Fabbricazione di altre macchine di impiego generale	25	16	-	27	128	17	61	-	-	27	128
29.21 Fabbricazione di forni e bruciatori	1	1	-	1	7	1	7	-	-	1	7
29.22 Fabbricazione di macchine e apparecchi di sollevamento e movimentazione	5	3	-	6	64	3	24	-	-	6	64
29.23 Fabbricazione di attrezzature, di uso non domestico, per la refrigerazione e la ventilazione	5	3	-	5	11	3	9	-	-	5	11
29.24 Fabbricazione di altre macchine di impiego generale n.c.a.	14	9	-	15	46	10	21	-	-	15	46
29.3 Fabbricazione di macchine per l'agricoltura e la silvicoltura	18	13	-	18	73	13	41	-	-	18	73
29.31 Fabbricazione di trattori agricoli	8	6	-	8	35	6	15	-	-	8	35
29.32 Fabbricazione di altre macchine per l'agricoltura e la silvicoltura	10	7	-	10	38	7	26	-	-	10	38
29.4 Fabbricazione di macchine utensili (compresi parti e accessori, installazione, manutenzione e riparazione)	-	-	-	-	-	-	-	-	-	-	-
29.5 Fabbricazione di altre macchine per impieghi speciali	6	3	-	7	151	3	9	-	-	7	151
29.51 Fabbricazione di macchine per la metallurgia (compresi parti e accessori, installazione, manutenzione e riparazione)	-	-	-	-	-	-	-	-	-	-	-

**Tavola 2.1 segue - Imprese, istituzioni, unità locali e addetti per sezione, sottosezione, divisione, gruppo, classe di attività economica e classe di addetti**

ATTIVITÀ ECONOMICHE CLASSI DI ADDETTI	UNITÀ LOCALI										
	IMPRESE		Istituzioni	DELLE IMPRESE				DELLE ISTITUZIONI		TOTALE	
				TOTALE		DI CUI ARTIGIANE		N.	Addetti	N.	Addetti
	Totale	Di cui arti- giane	N.	Addetti	N.	Addetti	N.				
29.52 <i>Fabbricazione di macchine da miniera, cava e cantiere (compresi parti e accessori, installazione, manutenzione e riparazione)</i>	2	-	-	2	102	-	-	-	-	2	102
29.53 <i>Fabbricazione di macchine per la lavorazione di prodotti alimentari, bevande e tabacco (compresi parti e accessori, installazione, manutenzione e riparazione)</i>	2	2	-	2	8	2	8	-	-	2	8
29.54 <i>Fabbricazione di macchine per le industrie tessili, dell'abbigliamento e del cuoio</i>	1	1	-	1	1	1	1	-	-	1	1
29.55 <i>Fabbricazione di macchine per l'industria della carta e del cartone (compresi parti e accessori, installazione, manutenzione e riparazione)</i>	-	-	-	-	-	-	-	-	-	-	-
29.56 <i>Fabbricazione di altre macchine per impieghi speciali n.c.a.</i>	1	-	-	2	40	-	-	-	-	2	40
29.6 <i>Fabbricazione di armi, sistemi d'arma e munizioni</i>	-	-	-	-	-	-	-	-	-	-	-
29.7 <i>Fabbricazione di apparecchi per uso domestico n.c.a.</i>	1	1	-	1	1	1	1	-	-	1	1
29.71 <i>Fabbricazione di elettrodomestici (esclusa riparazione)</i>	1	1	-	1	1	1	1	-	-	1	1
29.72 <i>Fabbricazione di apparecchi ad uso domestico non elettrici (esclusa riparazione)</i>	-	-	-	-	-	-	-	-	-	-	-
<b>DL FABBRICAZIONE DI MACCHINE ELETTRICHE E DI APPARECCHIATURE ELETTRICHE ED OTTICHE</b>	<b>121</b>	<b>84</b>	<b>-</b>	<b>133</b>	<b>464</b>	<b>87</b>	<b>156</b>	<b>-</b>	<b>-</b>	<b>133</b>	<b>464</b>
<b>30 FABBRICAZIONE DI MACCHINE PER UFFICIO, DI ELABORATORI E SISTEMI INFORMATICI</b>	<b>-</b>	<b>-</b>	<b>-</b>	<b>-</b>	<b>-</b>	<b>-</b>	<b>-</b>	<b>-</b>	<b>-</b>	<b>-</b>	<b>-</b>
30.0 <i>Fabbricazione di macchine per ufficio, di elaboratori e sistemi informatici</i>	-	-	-	-	-	-	-	-	-	-	-
30.01 <i>Fabbricazione di macchine per ufficio (esclusa riparazione)</i>	-	-	-	-	-	-	-	-	-	-	-
30.02 <i>Fabbricazione di elaboratori, sistemi e di altre apparecchiature per l'informatica (esclusa riparazione)</i>	-	-	-	-	-	-	-	-	-	-	-
<b>31 FABBRICAZIONE DI MACCHINE ED APPARECCHI ELETTRICI N.C.A.</b>	<b>26</b>	<b>17</b>	<b>-</b>	<b>28</b>	<b>214</b>	<b>17</b>	<b>45</b>	<b>-</b>	<b>-</b>	<b>28</b>	<b>214</b>
31.1 <i>Fabbricazione di motori, generatori e trasformatori elettrici</i>	1	1	-	1	3	1	3	-	-	1	3
31.2 <i>Fabbricazione di apparecchiature per la distribuzione e il controllo dell'elettricità</i>	4	2	-	5	46	2	15	-	-	5	46
31.3 <i>Fabbricazione di fili e cavi isolati</i>	1	-	-	1	51	-	-	-	-	1	51
31.4 <i>Fabbricazione di accumulatori, pile e batterie di pile</i>	1	-	-	1	1	-	-	-	-	1	1
31.5 <i>Fabbricazione di apparecchi di illuminazione e di lampade elettriche</i>	4	3	-	4	13	3	10	-	-	4	13
31.6 <i>Fabbricazione di altri apparecchi elettrici n.c.a.</i>	15	11	-	16	100	11	17	-	-	16	100
31.61 <i>Fabbricazione di apparecchi elettrici per motori e veicoli, n.c.a.</i>	-	-	-	-	-	-	-	-	-	-	-
31.62 <i>Fabbricazione di altri apparecchi elettrici n.c.a.</i>	15	11	-	16	100	11	17	-	-	16	100

**Tavola 2.1 segue - Imprese, istituzioni, unità locali e addetti per sezione, sottosezione, divisione, gruppo, classe di attività economica e classe di addetti**

ATTIVITÀ ECONOMICHE CLASSI DI ADDETTI	UNITÀ LOCALI											
	IMPRESE		Istituzioni	DELLE IMPRESE				DELLE ISTITUZIONI		TOTALE		
	Totale	Di cui artigiane		TOTALE		DI CUI ARTIGIANE		N.	Addetti	N.	Addetti	
				N.	Addetti	N.	Addetti					
32	FABBRICAZIONE DI APPARECCHI RADIOTELEVISIVI E DI APPARECCHIATURE PER LE COMUNICAZIONI	30	23	-	33	59	24	28	-	-	33	59
32.1	Fabbricazione di tubi e valvole elettronici e di altri componenti elettronici	1	-	-	1	5	-	-	-	-	1	5
32.2	Fabbricazione di apparecchi trasmettenti per la radio diffusione e la televisione e di apparecchi per la telefonia e telegrafia su filo	29	23	-	32	54	24	28	-	-	32	54
32.3	Fabbricazione di apparecchi ricevitori per la radiodiffusione e la televisione, di apparecchi per la registrazione e la riproduzione del suono o dell'immagine e di prodotti connessi	-	-	-	-	-	-	-	-	-	-	-
33	FABBRICAZIONE DI APPARECCHI MEDICALI, DI APPARECCHI DI PRECISIONE, DI STRUMENTI OTTICI E DI OROLOGI	65	44	-	72	191	46	83	-	-	72	191
33.1	Fabbricazione di apparecchi medicali e chirurgici e di apparecchi ortopedici	55	37	-	60	104	38	59	-	-	60	104
33.2	Fabbricazione di strumenti e apparecchi di misurazione, controllo, prova, navigazione e simili, escluse le apparecchiature di controllo dei processi industriali	4	2	-	5	18	2	10	-	-	5	18
33.3	Fabbricazione di apparecchiature per il controllo dei processi industriali	-	-	-	-	-	-	-	-	-	-	-
33.4	Fabbricazione di strumenti ottici e di attrezzature fotografiche	6	5	-	7	69	6	14	-	-	7	69
33.5	Fabbricazione di orologi	-	-	-	-	-	-	-	-	-	-	-
DM	<b>FABBRICAZIONE DI MEZZI DI TRASPORTO</b>	<b>6</b>	<b>2</b>	<b>-</b>	<b>10</b>	<b>3.227</b>	<b>2</b>	<b>10</b>	<b>-</b>	<b>-</b>	<b>10</b>	<b>3.227</b>
34	FABBRICAZIONE DI AUTOVEICOLI, RIMORCHI E SEMIRIMORCHI	2	-	-	5	3.138	-	-	-	-	5	3.138
34.1	Fabbricazione di autoveicoli	-	-	-	2	3.003	-	-	-	-	2	3.003
34.2	Fabbricazione di carrozzerie per autoveicoli; fabbricazione di rimorchi e semirimorchi	-	-	-	-	-	-	-	-	-	-	-
34.3	Fabbricazione di parti ed accessori per autoveicoli e per loro motori	2	-	-	3	135	-	-	-	-	3	135
35	FABBRICAZIONE DI ALTRI MEZZI DI TRASPORTO	4	2	-	5	89	2	10	-	-	5	89
35.1	Industria cantieristica: costruzioni navali e riparazioni di navi e imbarcazioni	3	2	-	3	69	2	10	-	-	3	69
35.11	Costruzioni navali e riparazioni di navi	1	-	-	1	59	-	-	-	-	1	59
35.12	Costruzione e riparazione di imbarcazioni da diporto e sportive	2	2	-	2	10	2	10	-	-	2	10
35.2	Costruzione di locomotive, anche da manovra, e di materiale rotabile ferro-tranviario	-	-	-	1	13	-	-	-	-	1	13
35.3	Costruzione di aeromobili e di veicoli spaziali	-	-	-	-	-	-	-	-	-	-	-
35.4	Fabbricazione di motocicli e biciclette	-	-	-	-	-	-	-	-	-	-	-
35.41	Fabbricazione di motocicli	-	-	-	-	-	-	-	-	-	-	-
35.42	Fabbricazione di biciclette	-	-	-	-	-	-	-	-	-	-	-
35.43	Fabbricazione di veicoli per invalidi	-	-	-	-	-	-	-	-	-	-	-
35.5	Fabbricazione di altri mezzi di trasporto n.c.a.	1	-	-	1	7	-	-	-	-	1	7

**Tavola 2.1 segue - Imprese, istituzioni, unità locali e addetti per sezione, sottosezione, divisione, gruppo, classe di attività economica e classe di addetti**

ATTIVITÀ ECONOMICHE CLASSI DI ADDETTI		UNITÀ LOCALI										
		IMPRESE		DELLE IMPRESE				DELLE ISTITUZIONI		TOTALE		
				TOTALE		DI CUI ARTIGIANE						
		Totale	Di cui artigiane	Istituzioni	N.	Addetti	N.	Addetti	N.	Addetti	N.	Addetti
<b>DN</b>	<b>ALTRE INDUSTRIE MANIFATTURIERE</b>	<b>96</b>	<b>69</b>	-	<b>102</b>	<b>573</b>	<b>73</b>	<b>209</b>	-	-	<b>102</b>	<b>573</b>
<b>36</b>	<b>FABBRICAZIONE DI MOBILI; ALTRE INDUSTRIE MANIFATTURIERE</b>	<b>89</b>	<b>67</b>	-	<b>95</b>	<b>547</b>	<b>71</b>	<b>205</b>	-	-	<b>95</b>	<b>547</b>
<b>36.1</b>	<i>Fabbricazione di mobili</i>	<b>55</b>	<b>45</b>	-	<b>59</b>	<b>493</b>	<b>48</b>	<b>169</b>	-	-	<b>59</b>	<b>493</b>
<b>36.11</b>	<i>Fabbricazione di sedie e sedili</i>	<b>17</b>	<b>16</b>	-	<b>17</b>	<b>306</b>	<b>16</b>	<b>26</b>	-	-	<b>17</b>	<b>306</b>
<b>36.12</b>	<i>Fabbricazione di mobili per uffici e negozi</i>	<b>6</b>	<b>5</b>	-	<b>8</b>	<b>95</b>	<b>7</b>	<b>93</b>	-	-	<b>8</b>	<b>95</b>
<b>36.13</b>	<i>Fabbricazione di mobili per cucina</i>	<b>4</b>	<b>3</b>	-	<b>4</b>	<b>9</b>	<b>3</b>	<b>3</b>	-	-	<b>4</b>	<b>9</b>
<b>36.14</b>	<i>Fabbricazione di altri mobili</i>	<b>21</b>	<b>15</b>	-	<b>22</b>	<b>56</b>	<b>15</b>	<b>21</b>	-	-	<b>22</b>	<b>56</b>
<b>36.15</b>	<i>Fabbricazione di materassi</i>	<b>7</b>	<b>6</b>	-	<b>8</b>	<b>27</b>	<b>7</b>	<b>26</b>	-	-	<b>8</b>	<b>27</b>
<b>36.2</b>	<i>Gioielleria e oreficeria</i>	<b>19</b>	<b>7</b>	-	<b>20</b>	<b>28</b>	<b>7</b>	<b>10</b>	-	-	<b>20</b>	<b>28</b>
<b>36.21</b>	<i>Coniazione di monete e medaglie</i>	<b>1</b>	-	-	<b>2</b>	<b>3</b>	-	-	-	-	<b>2</b>	<b>3</b>
<b>36.22</b>	<i>Fabbricazione di oggetti di gioielleria e articoli annessi n.c.a.</i>	<b>18</b>	<b>7</b>	-	<b>18</b>	<b>25</b>	<b>7</b>	<b>10</b>	-	-	<b>18</b>	<b>25</b>
<b>36.3</b>	<i>Fabbricazione di strumenti musicali</i>	<b>1</b>	<b>1</b>	-	<b>1</b>	<b>1</b>	<b>1</b>	<b>1</b>	-	-	<b>1</b>	<b>1</b>
<b>36.4</b>	<i>Fabbricazione di articoli sportivi</i>	-	-	-	-	-	-	-	-	-	-	-
<b>36.5</b>	<i>Fabbricazione di giochi e giocattoli</i>	<b>4</b>	<b>4</b>	-	<b>5</b>	<b>15</b>	<b>5</b>	<b>15</b>	-	-	<b>5</b>	<b>15</b>
<b>36.6</b>	<i>Altre industrie manifatturiere n.c.a.</i>	<b>10</b>	<b>10</b>	-	<b>10</b>	<b>10</b>	<b>10</b>	<b>10</b>	-	-	<b>10</b>	<b>10</b>
<b>36.61</b>	<i>Fabbricazione di oggetti di bigiotteria</i>	<b>4</b>	<b>4</b>	-	<b>4</b>	<b>4</b>	<b>4</b>	<b>4</b>	-	-	<b>4</b>	<b>4</b>
<b>36.62</b>	<i>Fabbricazione di scope e spazzole</i>	-	-	-	-	-	-	-	-	-	-	-
<b>36.63</b>	<i>Altre industrie manifatturiere n.c.a.</i>	<b>6</b>	<b>6</b>	-	<b>6</b>	<b>6</b>	<b>6</b>	<b>6</b>	-	-	<b>6</b>	<b>6</b>
<b>37</b>	<b>RECUPERO E PREPARAZIONE PER IL RICICLAGGIO</b>	<b>7</b>	<b>2</b>	-	<b>7</b>	<b>26</b>	<b>2</b>	<b>4</b>	-	-	<b>7</b>	<b>26</b>
<b>37.1</b>	<i>Recupero e preparazione per il riciclaggio di cascamì e rottami metallici</i>	<b>5</b>	<b>1</b>	-	<b>5</b>	<b>14</b>	<b>1</b>	<b>1</b>	-	-	<b>5</b>	<b>14</b>
<b>37.2</b>	<i>Recupero e preparazione per il riciclaggio di cascamì e rottami non metallici</i>	<b>2</b>	<b>1</b>	-	<b>2</b>	<b>12</b>	<b>1</b>	<b>3</b>	-	-	<b>2</b>	<b>12</b>
<b>E</b>	<b>PRODUZIONE E DISTRIBUZIONE DI ENERGIA ELETTRICA, GAS E ACQUA</b>	<b>8</b>	-	<b>1</b>	<b>47</b>	<b>746</b>	-	-	<b>5</b>	<b>32</b>	<b>52</b>	<b>778</b>
<b>40</b>	<b>PRODUZIONE DI ENERGIA ELETTRICA, DI GAS, DI VAPORE E ACQUA CALDA</b>	<b>5</b>	-	-	<b>43</b>	<b>718</b>	-	-	-	-	<b>43</b>	<b>718</b>
<b>40.1</b>	<i>Produzione e distribuzione di energia elettrica</i>	<b>4</b>	-	-	<b>27</b>	<b>660</b>	-	-	-	-	<b>27</b>	<b>660</b>
<b>40.2</b>	<i>Produzione di gas; distribuzione di combustibili gassosi mediante condotta</i>	<b>1</b>	-	-	<b>16</b>	<b>58</b>	-	-	-	-	<b>16</b>	<b>58</b>
<b>40.3</b>	<i>Produzione e distribuzione di vapore ed acqua calda</i>	-	-	-	-	-	-	-	-	-	-	-
<b>41</b>	<b>RACCOLTA, DEPURAZIONE E DISTRIBUZIONE D'ACQUA</b>	<b>3</b>	-	<b>1</b>	<b>4</b>	<b>28</b>	-	-	<b>5</b>	<b>32</b>	<b>9</b>	<b>60</b>
<b>41.0</b>	<i>Raccolta, depurazione e distribuzione d'acqua</i>	<b>3</b>	-	<b>1</b>	<b>4</b>	<b>28</b>	-	-	<b>5</b>	<b>32</b>	<b>9</b>	<b>60</b>
<b>F</b>	<b>COSTRUZIONI</b>	<b>2.320</b>	<b>1.590</b>	-	<b>2.807</b>	<b>11.182</b>	<b>1.772</b>	<b>5.118</b>	-	-	<b>2.807</b>	<b>11.182</b>
<b>45</b>	<b>COSTRUZIONI</b>	<b>2.320</b>	<b>1.590</b>	-	<b>2.807</b>	<b>11.182</b>	<b>1.772</b>	<b>5.118</b>	-	-	<b>2.807</b>	<b>11.182</b>
<b>45.1</b>	<i>Preparazione del cantiere edile</i>	<b>105</b>	<b>66</b>	-	<b>116</b>	<b>434</b>	<b>69</b>	<b>169</b>	-	-	<b>116</b>	<b>434</b>
<b>45.11</b>	<i>Demolizione di edifici e sistemazione del terreno</i>	<b>96</b>	<b>64</b>	-	<b>100</b>	<b>257</b>	<b>67</b>	<b>158</b>	-	-	<b>100</b>	<b>257</b>
<b>45.12</b>	<i>Trivellazioni e perforazioni</i>	<b>9</b>	<b>2</b>	-	<b>16</b>	<b>177</b>	<b>2</b>	<b>11</b>	-	-	<b>16</b>	<b>177</b>

**Tavola 2.1 segue - Imprese, istituzioni, unità locali e addetti per sezione, sottosezione, divisione, gruppo, classe di attività economica e classe di addetti**

ATTIVITÀ ECONOMICHE CLASSI DI ADDETTI	UNITÀ LOCALI											
	IMPRESE		Istituzioni	DELLE IMPRESE				DELLE ISTITUZIONI		TOTALE		
	Totale	Di cui arti- giane		TOTALE		DI CUI ARTIGIANE		N.	Addetti	N.	Addetti	
				N.	Addetti	N.	Addetti					
45.2	Costruzione completa o parziale di edifici; genio civile	1.350	812	-	1.776	8.497	971	3.382	-	-	1.776	8.497
45.21	Lavori generali di costruzione di edifici e lavori di ingegneria civile	1.246	758	-	1.630	7.427	903	3.105	-	-	1.630	7.427
45.22	Posa in opera di coperture e costruzione di ossature di tetti di edifici	12	10	-	18	67	16	53	-	-	18	67
45.23	Costruzione di autostrade, strade, campi di aviazione e impianti sportivi	67	30	-	95	679	38	175	-	-	95	679
45.24	Costruzione di opere idrauliche	1	1	-	4	146	1	4	-	-	4	146
45.25	Altri lavori speciali di costruzione	24	13	-	29	178	13	45	-	-	29	178
45.3	Installazione dei servizi in un fabbricato	346	277	-	372	1.182	280	675	-	-	372	1.182
45.31	Installazione di impianti elettrici	108	79	-	117	479	80	241	-	-	117	479
45.32	Lavori di isolamento	4	3	-	4	14	3	13	-	-	4	14
45.33	Installazione di impianti idraulico-sanitari	226	192	-	241	630	194	417	-	-	241	630
45.34	Altri lavori di installazione	8	3	-	10	59	3	4	-	-	10	59
45.4	Lavori di completamento degli edifici	516	432	-	540	1.058	449	881	-	-	540	1.058
45.41	Intonacatura	20	16	-	23	69	18	54	-	-	23	69
45.42	Posa in opera di infissi in legno o in metallo	23	19	-	23	42	19	36	-	-	23	42
45.43	Rivestimento di pavimenti e di muri	29	25	-	29	43	25	38	-	-	29	43
45.44	Tinteggiatura e posa in opera di vetrate	141	121	-	141	266	121	222	-	-	141	266
45.45	Altri lavori di completamento degli edifici	303	251	-	324	638	266	531	-	-	324	638
45.5	Noleggio di macchine e attrezzature per la costruzione o la demolizione, con manovratore	3	3	-	3	11	3	11	-	-	3	11
<b>G</b>	<b>COMMERCIO ALL'INGROSSO E AL DETTAGLIO; RIPARAZIONE DI AUTOVEICOLI, MOTOCICLI E DI BENI PERSONALI E PER LA CASA</b>	<b>7.261</b>	<b>1.193</b>	<b>-</b>	<b>7.806</b>	<b>13.964</b>	<b>1.264</b>	<b>2.170</b>	<b>4</b>	<b>18</b>	<b>7.810</b>	<b>13.982</b>
50	COMMERCIO, MANUTENZIONE E RIPARAZIONE DI AUTOVEICOLI E MOTOCICLI; VENDITA AL DETTAGLIO DI CARBURANTE PER AUTOTRAZIONE	979	570	-	1.046	2.153	582	1.078	-	-	1.046	2.153
50.1	Commercio di autoveicoli	87	-	-	108	336	-	-	-	-	108	336
50.2	Manutenzione e riparazione di autoveicoli	656	546	-	677	1.242	553	1.002	-	-	677	1.242
50.3	Commercio di parti e accessori di autoveicoli	68	-	-	76	208	2	2	-	-	76	208
50.4	Commercio, manutenzione e riparazione di motocicli, accessori e pezzi di ricambio	26	7	-	29	44	9	15	-	-	29	44
50.5	Vendita al dettaglio di carburanti per autotrazione	142	17	-	156	323	18	59	-	-	156	323
51	COMMERCIO ALL'INGROSSO E INTERMEDIARI DEL COMMERCIO, AUTOVEICOLI E MOTOCICLI ESCLUSI	755	46	-	847	1.954	55	107	-	-	847	1.954
51.1	Intermediari del commercio	243	-	-	251	336	1	1	-	-	251	336
51.11	Intermediari del commercio di materie prime agricole, di animali vivi, di materie prime tessili e di semilavorati	29	-	-	31	49	-	-	-	-	31	49



**Tavola 2.1 segue - Imprese, istituzioni, unità locali e addetti per sezione, sottosezione, divisione, gruppo, classe di attività economica e classe di addetti**

ATTIVITÀ ECONOMICHE CLASSI DI ADDETTI	UNITÀ LOCALI										
	IMPRESE		Istituzioni	DELLE IMPRESE				DELLE ISTITUZIONI		TOTALE	
				TOTALE		DI CUI ARTIGIANE		N.	Addetti	N.	Addetti
	Totale	Di cui arti- gliane	N.	Addetti	N.	Addetti	N.				
51.12 Intermediari del commercio di combustibili, minerali, metalli e prodotti chimici per l'industria	9	-	-	10	19	-	-	-	-	10	19
51.13 Intermediari del commercio di legname e materiali da costruzione	17	-	-	18	24	1	1	-	-	18	24
51.14 Intermediari del commercio di macchinari, impianti industriali, navi e aeromobili (comprese macchine agricole e macchine per ufficio)	9	-	-	9	19	-	-	-	-	9	19
51.15 Intermediari del commercio di mobili, articoli per la casa e ferramenta	8	-	-	8	10	-	-	-	-	8	10
51.16 Intermediari del commercio di prodotti tessili, di abbigliamento, di calzature e di articoli in cuoio (incluse le pellicce)	7	-	-	8	13	-	-	-	-	8	13
51.17 Intermediari del commercio di prodotti alimentari, bevande e tabacco	68	-	-	69	83	-	-	-	-	69	83
51.18 Intermediari del commercio specializzato di prodotti particolari n.c.a.	46	-	-	47	58	-	-	-	-	47	58
51.19 Intermediari del commercio di vari prodotti senza prevalenza di alcuno	50	-	-	51	61	-	-	-	-	51	61
51.2 Commercio all'ingrosso di materie prime agricole e di animali vivi	170	5	-	200	383	7	8	-	-	200	383
51.21 Commercio all'ingrosso di cereali, sementi e alimenti per il bestiame (mangimi)	76	5	-	91	210	5	6	-	-	91	210
51.22 Commercio all'ingrosso di fiori e piante	77	-	-	91	146	2	2	-	-	91	146
51.23 Commercio all'ingrosso di animali vivi	15	-	-	16	23	-	-	-	-	16	23
51.24 Commercio all'ingrosso di pelli, anche per pellicceria, e cuoio	2	-	-	2	4	-	-	-	-	2	4
51.25 Commercio all'ingrosso di tabacco grezzo	-	-	-	-	-	-	-	-	-	-	-
51.3 Commercio all'ingrosso di prodotti alimentari, bevande e tabacco	144	20	-	170	591	21	40	-	-	170	591
51.31 Commercio all'ingrosso di frutta e ortaggi	18	2	-	23	87	2	2	-	-	23	87
51.32 Commercio all'ingrosso di carni e di prodotti di salumeria	13	3	-	17	61	3	3	-	-	17	61
51.33 Commercio all'ingrosso di prodotti lattiero-caseari, uova, oli e grassi commestibili	16	6	-	18	60	6	18	-	-	18	60
51.34 Commercio all'ingrosso di bevande alcoliche ed altre bevande	50	9	-	54	142	9	15	-	-	54	142
51.35 Commercio all'ingrosso di prodotti del tabacco	4	-	-	4	8	-	-	-	-	4	8
51.36 Commercio all'ingrosso di zucchero, cioccolato e dolciumi	5	-	-	7	15	-	-	-	-	7	15
51.37 Commercio all'ingrosso di caffè, tè, cacao e spezie	1	-	-	1	4	-	-	-	-	1	4
51.38 Commercio all'ingrosso non specializzato di prodotti alimentari, bevande e tabacco	27	-	-	31	174	1	2	-	-	31	174
51.39 Commercio all'ingrosso di altri prodotti alimentari, inclusi pesci, crostacei e molluschi	10	-	-	15	40	-	-	-	-	15	40
51.4 Commercio all'ingrosso di altri beni di consumo finale	83	1	-	92	207	2	5	-	-	92	207
51.41 Commercio all'ingrosso di prodotti tessili	-	-	-	2	5	1	4	-	-	2	5
51.42 Commercio all'ingrosso di capi di abbigliamento e di calzature	13	-	-	13	24	-	-	-	-	13	24

**Tavola 2.1 segue - Imprese, istituzioni, unità locali e addetti per sezione, sottosezione, divisione, gruppo, classe di attività economica e classe di addetti**

ATTIVITÀ ECONOMICHE CLASSI DI ADDETTI	UNITÀ LOCALI										
	IMPRESE		Istituzioni	DELLE IMPRESE				DELLE ISTITUZIONI		TOTALE	
	Totale	Di cui arti- gliane		TOTALE		DI CUI ARTIGIANE		N.	Addetti	N.	Addetti
				N.	Addetti	N.	Addetti				
51.43 <i>Commercio all'ingrosso di elettrodomestici, apparecchi radio e televisori</i>	13	-	-	13	35	-	-	-	-	13	35
51.44 <i>Commercio all'ingrosso di articoli di porcellana e di vetro, di carte da parati e prodotti per la pulizia</i>	18	-	-	18	39	-	-	-	-	18	39
51.45 <i>Commercio all'ingrosso di profumi e cosmetici</i>	5	-	-	5	10	-	-	-	-	5	10
51.46 <i>Commercio all'ingrosso di prodotti farmaceutici (compresi strumenti e apparecchi sanitari)</i>	4	-	-	7	18	-	-	-	-	7	18
51.47 <i>Commercio all'ingrosso di altri prodotti per uso domestico</i>	30	1	-	34	76	1	1	-	-	34	76
51.5 <i>Commercio all'ingrosso di prodotti intermedi non agricoli, di rottami e cascami</i>	77	13	-	93	336	17	37	-	-	93	336
51.51 <i>Commercio all'ingrosso di combustibili solidi, liquidi, gassosi e di prodotti derivati</i>	11	3	-	19	50	4	4	-	-	19	50
51.52 <i>Commercio all'ingrosso di metalli e di minerali metalliferi</i>	1	-	-	1	7	-	-	-	-	1	7
51.53 <i>Commercio all'ingrosso di legname e di materiali da costruzione, vetro piano, vernici e colori</i>	44	6	-	45	194	6	18	-	-	45	194
51.54 <i>Commercio all'ingrosso di articoli in ferro, di apparecchi e accessori per impianti idraulici e di riscaldamento</i>	11	-	-	14	64	2	6	-	-	14	64
51.55 <i>Commercio all'ingrosso di prodotti chimici</i>	5	-	-	7	10	-	-	-	-	7	10
51.56 <i>Commercio all'ingrosso di altri prodotti intermedi</i>	-	-	-	-	-	-	-	-	-	-	-
51.57 <i>Commercio all'ingrosso di rottami e cascami</i>	5	4	-	7	11	5	9	-	-	7	11
51.6 <i>Commercio all'ingrosso di macchinari e attrezzature</i>	36	7	-	39	95	7	16	-	-	39	95
51.61 <i>Commercio all'ingrosso di macchine utensili per la lavorazione dei metalli e del legno</i>	-	-	-	-	-	-	-	-	-	-	-
51.62 <i>Commercio all'ingrosso di macchine per le costruzioni</i>	5	-	-	5	21	-	-	-	-	5	21
51.63 <i>Commercio all'ingrosso di macchine per l'industria tessile, di macchine per cucire e per maglieria</i>	-	-	-	-	-	-	-	-	-	-	-
51.64 <i>Commercio all'ingrosso di macchine e di attrezzature per ufficio</i>	10	-	-	12	24	-	-	-	-	12	24
51.65 <i>Commercio all'ingrosso di altre macchine per l'industria, il commercio, la navigazione</i>	6	2	-	6	13	2	3	-	-	6	13
51.66 <i>Commercio all'ingrosso di macchine, accessori e utensili agricoli, inclusi i trattori</i>	15	5	-	16	37	5	13	-	-	16	37
51.7 <i>Commercio all'ingrosso di altri prodotti</i>	2	-	-	2	6	-	-	-	-	2	6
52 <b>COMMERCIO AL DETTAGLIO, ESCLUSO QUELLO DI AUTOVEICOLI E DI MOTOCICLI; RIPARAZIONE DI BENI PERSONALI E PER LA CASA</b>	5.527	577	-	5.913	9.857	627	985	4	18	5.917	9.875
52.1 <i>Commercio al dettaglio in esercizi non specializzati</i>	925	-	-	986	1.951	4	6	-	-	986	1.951
52.11 <i>Commercio al dettaglio in esercizi non specializzati con prevalenza di prodotti alimentari e bevande</i>	900	-	-	955	1.805	4	6	-	-	955	1.805
52.12 <i>Commercio al dettaglio in esercizi non specializzati con prevalenza di prodotti non alimentari</i>	25	-	-	31	146	-	-	-	-	31	146

**Tavola 2.1 segue - Imprese, istituzioni, unità locali e addetti per sezione, sottosezione, divisione, gruppo, classe di attività economica e classe di addetti**

ATTIVITÀ ECONOMICHE CLASSI DI ADDETTI		UNITÀ LOCALI										
		IMPRESE		DELLE IMPRESE				DELLE ISTITUZIONI		TOTALE		
				TOTALE		DI CUI ARTIGIANE						
		Totale	Di cui artigiane	Istituzioni	N.	Addetti	N.	Addetti	N.	Addetti	N.	Addetti
52.2	Commercio al dettaglio di prodotti alimentari, bevande e tabacco in esercizi specializzati	970	124	-	1.047	1.724	137	217	-	-	1.047	1.724
52.21	Commercio al dettaglio di frutta e verdura	159	22	-	163	231	22	26	-	-	163	231
52.22	Commercio al dettaglio di carne e di prodotti a base di carne	386	56	-	418	671	60	96	-	-	418	671
52.23	Commercio al dettaglio di pesci, crostacei e molluschi	47	1	-	53	111	1	1	-	-	53	111
52.24	Commercio al dettaglio di pane, pasticceria e dolci	62	31	-	72	136	35	68	-	-	72	136
52.25	Commercio al dettaglio di bevande (vini, oli, birra ed altre bevande)	29	7	-	33	54	8	9	-	-	33	54
52.26	Commercio al dettaglio di prodotti del tabacco e di altri generi di monopolio	163	-	-	176	289	3	5	-	-	176	289
52.27	Altro commercio al dettaglio di prodotti alimentari, bevande e tabacco in esercizi specializzati	124	7	-	132	232	8	12	-	-	132	232
52.3	Commercio al dettaglio di prodotti farmaceutici, medicinali, di cosmetici e di articoli di profumeria	235	-	-	255	453	1	2	4	18	259	471
52.31	Farmacie	145	-	-	153	286	-	-	4	18	157	304
52.32	Commercio al dettaglio di articoli medicali ed ortopedici	26	-	-	31	62	1	2	-	-	31	62
52.33	Commercio al dettaglio di cosmetici e di articoli di profumeria	64	-	-	71	105	-	-	-	-	71	105
52.4	Commercio al dettaglio di altri prodotti (esclusi quelli di seconda mano) in esercizi specializzati	2.334	299	-	2.554	4.318	330	566	-	-	2.554	4.318
52.41	Commercio al dettaglio di tessuti	103	1	-	106	160	1	2	-	-	106	160
52.42	Commercio al dettaglio di articoli d'abbigliamento	615	52	-	683	1.110	58	101	-	-	683	1.110
52.43	Commercio al dettaglio di calzature e articoli in cuoio	164	23	-	178	271	24	38	-	-	178	271
52.44	Commercio al dettaglio di mobili e di articoli d'illuminazione	248	24	-	276	558	28	55	-	-	276	558
52.45	Commercio al dettaglio di elettrodomestici, di apparecchi radio e televisori	176	42	-	185	311	44	71	-	-	185	311
52.46	Commercio al dettaglio di ferramenta, colori e vernici, vetro	281	55	-	304	627	63	126	-	-	304	627
52.47	Commercio al dettaglio di libri, giornali, riviste e articoli di cartoleria	166	1	-	177	263	1	1	-	-	177	263
52.48	Commercio al dettaglio di altri prodotti in esercizi specializzati	581	101	-	645	1.018	111	172	-	-	645	1.018
52.5	Commercio al dettaglio di articoli di seconda mano	7	1	-	7	7	1	1	-	-	7	7
52.6	Commercio al dettaglio al di fuori dei negozi	875	-	-	881	1.173	-	-	-	-	881	1.173
52.61	Commercio al dettaglio per corrispondenza	27	-	-	32	75	-	-	-	-	32	75
52.62	Commercio al dettaglio ambulante (su aree pubbliche) a posteggio fisso	240	-	-	240	304	-	-	-	-	240	304
52.63	Commercio al dettaglio effettuato in altre forme al di fuori dei negozi	608	-	-	609	794	-	-	-	-	609	794
52.7	Riparazione di beni di consumo personali e per la casa	181	153	-	183	231	154	193	-	-	183	231
52.71	Riparazione di calzature e di altri articoli in cuoio	64	56	-	64	67	56	59	-	-	64	67

**Tavola 2.1 segue - Imprese, istituzioni, unità locali e addetti per sezione, sottosezione, divisione, gruppo, classe di attività economica e classe di addetti**

ATTIVITÀ ECONOMICHE CLASSI DI ADDETTI		UNITÀ LOCALI										
		IMPRESE		Istituzioni	DELLE IMPRESE				DELLE ISTITUZIONI		TOTALE	
					TOTALE		DI CUI ARTIGIANE		N.	Addetti	N.	Addetti
		Totale	Di cui arti- giane	N.	Addetti	N.	Addetti	N.				
52.72	Riparazione di apparecchi elettrici per la casa	54	46	-	54	72	46	62	-	-	54	72
52.73	Riparazione di orologi e di gioielli	19	16	-	20	22	16	18	-	-	20	22
52.74	Riparazioni di beni di consumo n.c.a.	44	35	-	45	70	36	54	-	-	45	70
<b>H</b>	<b>ALBERGHI E RISTORANTI</b>	<b>1.198</b>	<b>208</b>	-	<b>1.270</b>	<b>2.983</b>	<b>214</b>	<b>411</b>	<b>7</b>	<b>14</b>	<b>1.277</b>	<b>2.997</b>
55	ALBERGHI E RISTORANTI	1.198	208	-	1.270	2.983	214	411	7	14	1.277	2.997
55.1	Alberghi	63	-	-	66	432	-	-	-	-	66	432
55.11	Alberghi e motel, con ristorante	58	-	-	60	415	-	-	-	-	60	415
55.12	Alberghi e motel, senza ristorante	5	-	-	6	17	-	-	-	-	6	17
55.2	Campeggi ed altri alloggi per brevi soggiorni	16	-	-	17	51	1	1	-	-	17	51
55.21	Ostelli della gioventù e rifugi di montagna	1	-	-	1	9	-	-	-	-	1	9
55.22	Campeggi e aree attrezzate per roulotte	12	-	-	13	28	1	1	-	-	13	28
55.23	Altri tipi di alloggio n.c.a.	3	-	-	3	14	-	-	-	-	3	14
55.3	Ristoranti	361	69	-	375	967	71	166	-	-	375	967
55.4	Bar	748	139	-	789	1.341	142	244	-	-	789	1.341
55.5	Mense e fornitura di pasti preparati	10	-	-	23	192	-	-	7	14	30	206
55.51	Mense	9	-	-	20	118	-	-	7	14	27	132
55.52	Fornitura di pasti preparati	1	-	-	3	74	-	-	-	-	3	74
<b>I</b>	<b>TRASPORTI, MAGAZZINAGGIO E COMUNICAZIONI</b>	<b>642</b>	<b>377</b>	-	<b>922</b>	<b>4.431</b>	<b>384</b>	<b>712</b>	<b>1</b>	<b>4</b>	<b>923</b>	<b>4.435</b>
60	TRASPORTI TERRESTRI; TRASPORTI MEDIANTE CONDOTTE	555	356	-	613	2.151	363	644	1	4	614	2.155
60.1	Trasporti ferroviari	-	-	-	35	806	-	-	-	-	35	806
60.2	Altri trasporti terrestri	555	356	-	578	1.345	363	644	1	4	579	1.349
60.21	Altri trasporti terrestri, regolari, di passeggeri	50	24	-	54	387	24	71	1	4	55	391
60.22	Trasporti con taxi	41	23	-	43	51	23	29	-	-	43	51
60.23	Altri trasporti su strada, non regolari, di passeggeri	7	4	-	9	23	4	6	-	-	9	23
60.24	Altri trasporti terrestri di passeggeri	-	-	-	-	-	-	-	-	-	-	-
60.25	Trasporto di merci su strada	457	305	-	472	884	312	538	-	-	472	884
60.3	Trasporti mediante condotte	-	-	-	-	-	-	-	-	-	-	-
61	TRASPORTI MARITTIMI E PER VIE D'ACQUA	-	-	-	2	42	-	-	-	-	2	42
61.1	Trasporti marittimi e costieri	-	-	-	2	42	-	-	-	-	2	42
61.11	Trasporti marittimi	-	-	-	-	-	-	-	-	-	-	-
61.12	Trasporti costieri	-	-	-	2	42	-	-	-	-	2	42
61.2	Trasporti per vie d'acqua interne (compresi i trasporti lagunari)	-	-	-	-	-	-	-	-	-	-	-
62	TRASPORTI AEREI	1	-	-	1	1	-	-	-	-	1	1
62.1	Trasporti aerei di linea	-	-	-	-	-	-	-	-	-	-	-
62.2	Trasporti aerei non di linea	1	-	-	1	1	-	-	-	-	1	1
62.3	Trasporti spaziali	-	-	-	-	-	-	-	-	-	-	-
63	ATTIVITÀ DI SUPPORTO ED AUSILIARIE DEI TRASPORTI; ATTIVITÀ DELLE AGENZIE DI VIAGGIO	77	21	-	87	256	21	68	-	-	87	256
63.1	Movimentazione merci e magazzinaggio	17	5	-	20	35	5	6	-	-	20	35
63.11	Movimentazione merci	16	5	-	17	31	5	6	-	-	17	31
63.12	Magazzinaggio e custodia	1	-	-	3	4	-	-	-	-	3	4
63.2	Altre attività connesse ai trasporti	21	16	-	24	97	16	62	-	-	24	97
63.21	Altre attività connesse ai trasporti terrestri	19	15	-	22	93	15	59	-	-	22	93
63.22	Altre attività connesse ai trasporti per via d'acqua	2	1	-	2	4	1	3	-	-	2	4
63.23	Altre attività connesse ai trasporti aerei	-	-	-	-	-	-	-	-	-	-	-

Tavola 2.1 segue - Imprese, istituzioni, unità locali e addetti per sezione, sottosezione, divisione, gruppo, classe di attività economica e classe di addetti

ATTIVITÀ ECONOMICHE CLASSI DI ADDETTI		UNITÀ LOCALI										
		IMPRESE		DELLE IMPRESE								
				TOTALE		DI CUI ARTIGIANE		DELLE ISTITUZIONI		TOTALE		
		Totale	Di cui artigiane	Istituzioni	N.	Addetti	N.	Addetti	N.	Addetti	N.	Addetti
63.3	Attività delle agenzie di viaggio e degli operatori turistici; attività di assistenza turistica n.c.a.	21	-	-	24	62	-	-	-	-	24	62
63.4	Attività delle altre agenzie di trasporto	18	-	-	19	62	-	-	-	-	19	62
64	POSTE E TELECOMUNICAZIONI	9	-	-	219	1.981	-	-	-	-	219	1.981
64.1	Attività postali e di corriere	7	-	-	195	1.608	-	-	-	-	195	1.608
64.11	Attività delle poste nazionali	-	-	-	188	1.599	-	-	-	-	188	1.599
64.12	Attività di corriere diverse da quelle postali nazionali	7	-	-	7	9	-	-	-	-	7	9
64.2	Telecomunicazioni	2	-	-	24	373	-	-	-	-	24	373
J	INTERMEDIAZIONE MONETARIA E FINANZIARIA	242	-	-	346	1.620	-	-	-	-	346	1.620
65	INTERMEDIAZIONE MONETARIA E FINANZIARIA (ESCLUSE LE ASSICURAZIONI E I FONDI PENSIONE)	41	-	-	111	1.198	-	-	-	-	111	1.198
65.1	Intermediazione monetaria	7	-	-	71	1.044	-	-	-	-	71	1.044
65.11	Attività delle banche centrali	-	-	-	3	63	-	-	-	-	3	63
65.12	Altre intermediazioni monetarie	7	-	-	68	981	-	-	-	-	68	981
65.2	Altre intermediazioni finanziarie	34	-	-	40	154	-	-	-	-	40	154
65.21	Leasing finanziario	10	-	-	13	43	-	-	-	-	13	43
65.22	Altre attività creditizie	6	-	-	9	23	-	-	-	-	9	23
65.23	Altre intermediazioni finanziarie n.c.a.	18	-	-	18	88	-	-	-	-	18	88
66	ASSICURAZIONI E FONDI PENSIONE, ESCLUSE LE ASSICURAZIONI SOCIALI OBBLIGATORIE	1	-	-	12	26	-	-	-	-	12	26
66.0	Assicurazioni e fondi pensioni, escluse le assicurazioni sociali obbligatorie	1	-	-	12	26	-	-	-	-	12	26
66.01	Assicurazioni sulla vita	-	-	-	7	17	-	-	-	-	7	17
66.02	Fondi pensione	-	-	-	-	-	-	-	-	-	-	-
66.03	Assicurazioni diverse da quelle sulla vita	1	-	-	5	9	-	-	-	-	5	9
67	ATTIVITÀ AUSILIARIE DELLA INTERMEDIAZIONE FINANZIARIA	200	-	-	223	396	-	-	-	-	223	396
67.1	Attività ausiliarie della intermediazione finanziaria, escluse le assicurazioni e i fondi pensione	16	-	-	19	32	-	-	-	-	19	32
67.11	Amministrazione di mercati finanziari	1	-	-	1	2	-	-	-	-	1	2
67.12	Attività di mediazione di valori negoziabili (titoli)	-	-	-	-	-	-	-	-	-	-	-
67.13	Attività ausiliarie della intermediazione finanziaria n.c.a.	15	-	-	18	30	-	-	-	-	18	30
67.2	Attività ausiliarie delle assicurazioni e dei fondi pensione	184	-	-	204	364	-	-	-	-	204	364
K	ATTIVITÀ IMMOBILIARI, NOLEGGIO, INFORMATICA, RICERCA, ALTRE ATTIVITÀ PROFESSIONALI ED IMPRENDITORIALI	1.892	171	1	2.006	4.103	183	317	9	94	2.015	4.197
70	ATTIVITÀ IMMOBILIARI	50	-	-	54	87	-	-	-	-	54	87
70.1	Attività immobiliari su beni propri	9	-	-	9	18	-	-	-	-	9	18
70.11	Valorizzazione e vendita immobiliare	7	-	-	7	15	-	-	-	-	7	15
70.12	Compravendita di beni immobili effettuata su beni propri	2	-	-	2	3	-	-	-	-	2	3
70.2	Locazione di beni immobili propri e sublocazione	8	-	-	8	13	-	-	-	-	8	13

**Tavola 2.1 segue - Imprese, istituzioni, unità locali e addetti per sezione, sottosezione, divisione, gruppo, classe di attività economica e classe di addetti**

ATTIVITÀ ECONOMICHE CLASSI DI ADDETTI		UNITÀ LOCALI											
		IMPRESE		DELLE IMPRESE								TOTALE	
				Istituzioni	TOTALE		DI CUI ARTIGIANE		DELLE ISTITUZIONI				
		Totale	Di cui arti- giane		N.	Addetti	N.	Addetti	N.	Addetti	N.	Addetti	
70.3	Attività immobiliare per conto terzi	33	-	-	37	56	-	-	-	-	37	56	
70.31	Agenzie di mediazione immobiliare	30	-	-	34	50	-	-	-	-	34	50	
70.32	Amministrazione e gestione di beni immobili per conto terzi	3	-	-	3	6	-	-	-	-	3	6	
71	NOLEGGIO DI MACCHINARI E ATTREZZATURE SENZA OPERATORE E DI BENI PER USO PERSONALE E DOMESTICO	30	-	-	32	42	-	-	-	-	32	42	
71.1	Noleggio di autovetture	5	-	-	6	8	-	-	-	-	6	8	
71.2	Noleggio di altri mezzi di trasporto	1	-	-	1	1	-	-	-	-	1	1	
71.21	Noleggio di altri mezzi di trasporto terrestri	-	-	-	-	-	-	-	-	-	-	-	
71.22	Noleggio di mezzi di trasporto marittimi e fluviali	1	-	-	1	1	-	-	-	-	1	1	
71.23	Noleggio di mezzi di trasporto aerei	-	-	-	-	-	-	-	-	-	-	-	
71.3	Noleggio di altri macchinari ed attrezzature	5	-	-	5	5	-	-	-	-	5	5	
71.31	Noleggio di macchinari e attrezzature agricole	1	-	-	1	1	-	-	-	-	1	1	
71.32	Noleggio di macchinari e di attrezzature per lavori edili e di genio civile	2	-	-	2	2	-	-	-	-	2	2	
71.33	Noleggio di macchinari e attrezzature per ufficio, inclusi gli elaboratori	-	-	-	-	-	-	-	-	-	-	-	
71.34	Noleggio di altri macchinari e attrezzature n.c.a.	2	-	-	2	2	-	-	-	-	2	2	
71.4	Noleggio di beni per uso personale e domestico n.c.a.	19	-	-	20	28	-	-	-	-	20	28	
72	INFORMATICA E ATTIVITÀ CONNESSE	84	7	-	97	319	7	10	-	-	97	319	
72.1	Consulenza per installazione di elaboratori elettronici	3	-	-	4	22	-	-	-	-	4	22	
72.2	Fornitura di software e consulenza in materia di informatica	19	-	-	21	62	-	-	-	-	21	62	
72.3	Elaborazione elettronica dei dati	52	-	-	54	201	-	-	-	-	54	201	
72.4	Attività delle banche di dati	-	-	-	-	-	-	-	-	-	-	-	
72.5	Manutenzione e riparazione di macchine per ufficio e di elaboratori elettronici	8	7	-	13	21	7	10	-	-	13	21	
72.6	Altre attività connesse all'informatica	2	-	-	5	13	-	-	-	-	5	13	
73	RICERCA E SVILUPPO	18	-	1	19	22	-	-	4	76	23	98	
73.1	Ricerca e sviluppo sperimentale nel campo delle scienze naturali e dell'ingegneria	15	-	-	16	19	-	-	3	39	19	58	
73.2	Ricerca e sviluppo sperimentale nel campo delle scienze sociali e umanistiche	3	-	1	3	3	-	-	1	37	4	40	
74	ALTRE ATTIVITÀ PROFESSIONALI ED IMPRENDITORIALI	1.710	164	-	1.804	3.633	176	307	5	18	1.809	3.651	
74.1	Attività legali, contabilità, tenuta di libri contabili; consulenza in materia fiscale; studi di mercato e sondaggi di opinione; consulenza commerciale e di gestione; holding	601	-	-	639	1.092	1	1	-	-	639	1.092	
74.11	Attività degli studi legali e notariali	266	-	-	283	429	-	-	-	-	283	429	
74.12	Contabilità, consulenza societaria, incarichi giudiziari, consulenza in materia fiscale	173	-	-	185	358	1	1	-	-	185	358	
74.13	Studi di mercato e sondaggi di opinione	7	-	-	7	22	-	-	-	-	7	22	



**Tavola 2.1 segue - Imprese, Istituzioni, unità locali e addetti per sezione, sottosezione, divisione, gruppo, classe di attività economica e classe di addetti**

ATTIVITÀ ECONOMICHE CLASSI DI ADDETTI	UNITÀ LOCALI										
	IMPRESE		Istituzioni	DELLE IMPRESE				DELLE ISTITUZIONI		TOTALE	
				TOTALE		DI CUI ARTIGIANE		N.	Addetti	N.	Addetti
	Totale	Di cui artigiane	N.	Addetti	N.	Addetti	N.				
74.14 Consulenza amministrativo-gestionale	155	-	-	164	283	-	-	-	-	164	283
74.15 Attività di gestione delle società di controllo finanziario (holding operative)	-	-	-	-	-	-	-	-	-	-	-
74.2 Attività in materia di architettura, di ingegneria ed altre attività tecniche	734	-	-	759	1.103	4	4	-	-	759	1.103
74.3 Collaudi e analisi tecniche	5	-	-	5	14	-	-	-	-	5	14
74.4 Pubblicità	17	-	-	18	49	-	-	-	-	18	49
74.5 Servizi di ricerca, selezione e fornitura di personale	-	-	-	-	-	-	-	-	-	-	-
74.6 Servizi di investigazione e vigilanza	8	-	-	10	146	-	-	-	-	10	146
74.7 Servizi di pulizia e disinfestazione	211	100	-	217	633	104	204	-	-	217	633
74.8 Altre attività di tipo professionale ed imprenditoriale n.c.a.	134	64	-	156	596	67	98	5	18	161	614
74.81 Attività inerenti alla fotografia	73	57	-	77	108	59	71	-	-	77	108
74.82 Attività di imballaggio, confezionamento	5	2	-	5	77	2	18	-	-	5	77
74.83 Servizi congressuali di segreteria e di traduzione	23	5	-	26	38	6	9	1	-	27	38
74.84 Altre attività di servizi n.c.a.	33	-	-	48	373	-	-	4	18	52	391
<b>L PUBBLICA AMMINISTRAZIONE E DIFESA; ASSICURAZIONE SOCIALE OBBLIGATORIA</b>	-	-	<b>160</b>	-	-	-	-	<b>401</b>	<b>8.235</b>	<b>401</b>	<b>8.235</b>
75 PUBBLICA AMMINISTRAZIONE E DIFESA; ASSICURAZIONE SOCIALE OBBLIGATORIA	-	-	160	-	-	-	-	401	8.235	401	8.235
75.1 Amministrazione pubblica, politica economica e sociale	-	-	160	-	-	-	-	332	6.476	332	6.476
75.11 Attività generali della Pubblica Amministrazione	-	-	149	-	-	-	-	214	4.383	214	4.383
75.12 Attività della Pubblica Amministrazione rivolta alla regolamentazione dell'attività degli organismi preposti alla sanità, all'istruzione, ai servizi culturali e ad altri servizi sociali, esclusa la previdenza sociale	-	-	4	-	-	-	-	25	658	25	658
75.13 Attività della Pubblica Amministrazione rivolta alla regolamentazione delle attività economiche	-	-	7	-	-	-	-	91	1.414	91	1.414
75.14 Attività di servizi centralizzati di supporto alla Pubblica Amministrazione nel suo insieme	-	-	-	-	-	-	-	2	21	2	21
75.2 Servizi della Pubblica Amministrazione forniti alla intera collettività	-	-	-	-	-	-	-	54	1.286	54	1.286
75.21 Affari esteri	-	-	-	-	-	-	-	-	-	-	-
75.22 Difesa nazionale	-	-	-	-	-	-	-	-	-	-	-
75.23 Giustizia e attività giudiziarie	-	-	-	-	-	-	-	29	746	29	746
75.24 Sicurezza nazionale e ordine pubblico	-	-	-	-	-	-	-	21	301	21	301
75.25 Attività dei vigili del fuoco	-	-	-	-	-	-	-	4	239	4	239
75.3 Assicurazione sociale obbligatoria	-	-	-	-	-	-	-	15	473	15	473
<b>M ISTRUZIONE</b>	<b>50</b>	<b>-</b>	<b>30</b>	<b>67</b>	<b>204</b>	<b>-</b>	<b>-</b>	<b>553</b>	<b>8.752</b>	<b>620</b>	<b>8.956</b>
80 ISTRUZIONE	50	-	30	67	204	-	-	553	8.752	620	8.956
80.1 Istruzione primaria	7	-	13	8	36	-	-	358	3.286	366	3.322
80.2 Istruzione secondaria	5	-	11	10	50	-	-	187	5.362	197	5.412
80.21 Istruzione secondaria di formazione generale	3	-	-	6	41	-	-	164	5.040	170	5.081
80.22 Istruzione secondaria di formazione professionale	2	-	11	4	9	-	-	23	322	27	331

**Tavola 2.1 segue - Imprese, istituzioni, unità locali e addetti per sezione, sottosezione, divisione, gruppo, classe di attività economica e classe di addetti**

ATTIVITÀ ECONOMICHE CLASSI DI ADDETTI	UNITÀ LOCALI										
	IMPRESE			DELLE IMPRESE				DELLE ISTITUZIONI		TOTALE	
	Totale	Di cui arti- giane	Istituzioni	TOTALE		DI CUI ARTIGIANE		N.	Addetti	N.	Addetti
				N.	Addetti	N.	Addetti				
80.3 Istruzione universitaria	1	-	2	2	6	-	-	4	87	6	93
80.4 Istruzione per gli adulti ed altri servizi di istruzione	37	-	4	47	112	-	-	4	17	51	129
80.41 Autoscuole, scuole di pilotaggio e nautiche	29	-	-	35	66	-	-	-	-	35	66
80.42 Istruzione per gli adulti ed altri servizi di istruzione n.c.a.	8	-	4	12	46	-	-	4	17	16	63
<b>N SANITÀ E ALTRI SERVIZI SOCIALI</b>	<b>686</b>	<b>-</b>	<b>34</b>	<b>766</b>	<b>1.786</b>	<b>-</b>	<b>-</b>	<b>178</b>	<b>4.431</b>	<b>944</b>	<b>6.217</b>
85 SANITÀ E ALTRI SERVIZI SOCIALI	686	-	34	766	1.786	-	-	178	4.431	944	6.217
85.1 Attività dei servizi sanitari	586	-	9	659	1.135	-	-	100	3.452	759	4.587
85.11 Servizi ospedalieri	5	-	3	6	218	-	-	7	1.929	13	2.147
85.12 Servizi degli studi medici	448	-	6	494	647	-	-	85	1.384	579	2.031
85.13 Servizi degli studi odontoiatrici	107	-	-	130	198	-	-	-	-	130	198
85.14 Altri servizi sanitari	26	-	-	29	72	-	-	8	139	37	211
85.2 Servizi veterinari	18	-	-	19	20	-	-	4	63	23	83
85.3 Assistenza sociale	82	-	25	88	631	-	-	74	916	162	1.547
85.31 Assistenza sociale residenziale	39	-	6	45	474	-	-	9	194	54	668
85.32 Assistenza sociale non residenziale	43	-	19	43	157	-	-	65	722	108	879
<b>O ALTRI SERVIZI PUBBLICI, SOCIALI E PERSONALI</b>	<b>1.132</b>	<b>763</b>	<b>282</b>	<b>1.179</b>	<b>1.984</b>	<b>786</b>	<b>1.102</b>	<b>618</b>	<b>846</b>	<b>1.797</b>	<b>2.830</b>
90 SMALTIMENTO DEI RIFIUTI SOLIDI, DELLE ACQUE DI SCARICO E SIMILI	18	6	-	18	102	6	12	23	29	41	131
90.0 Smaltimento dei rifiuti solidi, delle acque di scarico e simili	18	6	-	18	102	6	12	23	29	41	131
91 ATTIVITÀ DI ORGANIZZAZIONI ASSOCIATIVE N.C.A.	-	-	153	-	-	-	-	378	532	378	532
91.1 Attività di organizzazioni economiche, di titolari di impresa, professionali	-	-	44	-	-	-	-	103	313	103	313
91.11 Attività di organizzazioni economiche e di associazioni di datori di lavoro	-	-	23	-	-	-	-	80	297	80	297
91.12 Attività di associazioni professionali	-	-	21	-	-	-	-	23	16	23	16
91.2 Attività dei sindacati di lavoratori dipendenti	-	-	2	-	-	-	-	42	61	42	61
91.3 Attività di altre organizzazioni associative	-	-	107	-	-	-	-	233	158	233	158
91.32 Attività dei partiti e delle associazioni politiche	-	-	1	-	-	-	-	52	34	52	34
91.33 Attività di altre organizzazioni associative n.c.a.	-	-	106	-	-	-	-	181	124	181	124
92 ATTIVITÀ RICREATIVE, CULTURALI E SPORTIVE	179	-	129	198	489	4	2	216	283	414	772
92.1 Produzioni e distribuzioni cinematografiche e di video	4	-	-	4	10	-	-	-	-	4	10
92.11 Produzioni cinematografiche e di video	1	-	-	1	1	-	-	-	-	1	1
92.12 Distribuzioni cinematografiche e di video	1	-	-	1	3	-	-	-	-	1	3
92.13 Proiezioni cinematografiche	2	-	-	2	6	-	-	-	-	2	6
92.2 Attività radiotelevisive	28	-	-	34	180	-	-	-	-	34	180
92.3 Altre attività dello spettacolo	89	-	15	97	142	3	2	18	17	115	159
92.31 Creazioni e interpretazioni artistiche e letterarie	40	-	7	43	68	1	-	7	10	50	78
92.32 Gestione di sale di spettacolo e attività connesse	2	-	-	2	4	-	-	-	-	2	4
92.33 Attività riguardanti i parchi di divertimento	1	-	-	1	1	-	-	-	-	1	1
92.34 Altre attività di intrattenimento e di spettacolo n.c.a.	46	-	8	51	69	2	2	11	7	62	76
92.4 Attività delle agenzie di stampa	-	-	-	1	1	-	-	-	-	1	1

**Tavola 2.1 segue - Imprese, Istituzioni, unità locali e addetti per sezione, sottosezione, divisione, gruppo, classe di attività economica e classe di addetti**

ATTIVITÀ ECONOMICHE CLASSI DI ADDETTI		UNITÀ LOCALI										
		IMPRESE		DELLE IMPRESE				DELLE ISTITUZIONI		TOTALE		
				TOTALE		DI CUI ARTIGIANE		N.	Addetti			
		Totale	Di cui artigiane	Istituzioni	N.	Addetti	N.			Addetti	N.	Addetti
92.5	Attività di biblioteche, archivi, musei ed altre attività culturali	2	-	4	2	15	-	-	36	184	38	199
92.51	Attività di biblioteche e archivi	-	-	3	-	-	-	-	28	132	28	132
92.52	Attività dei musei e conservazione dei luoghi e dei monumenti storici	2	-	1	2	15	-	-	5	50	7	65
92.53	Attività degli orti botanici, dei giardini zoologici e delle riserve naturali	-	-	-	-	-	-	-	3	2	3	2
92.6	Attività sportive	32	-	71	32	83	-	-	120	62	152	145
92.61	Gestione di stadi ed altri impianti sportivi	22	-	13	22	58	-	-	22	16	44	74
92.62	Altre attività sportive	10	-	58	10	25	-	-	98	46	108	71
92.7	Altre attività ricreative	24	-	39	28	58	1	-	42	20	70	78
92.71	Attività riguardanti il gioco d'azzardo	4	-	-	6	21	-	-	-	-	6	21
92.72	Altre attività ricreative n.c.a.	20	-	39	22	37	1	-	42	20	64	57
93	ALTRE ATTIVITÀ DEI SERVIZI	935	757	-	963	1.393	776	1.088	1	2	964	1.395
93.0	Altre attività dei servizi	935	757	-	963	1.393	776	1.088	1	2	964	1.395
93.01	Servizi di lavanderia, pulitura a secco e tintura di articoli tessili e pellicce	151	116	-	157	245	120	185	-	-	157	245
93.02	Servizi dei saloni di parrucchiere e degli istituti di bellezza	709	615	-	719	987	624	854	-	-	719	987
93.03	Servizi di pompe funebri e attività connesse	32	13	-	40	54	19	28	-	-	40	54
93.04	Servizi dei centri e stabilimenti per il benessere fisico	3	-	-	3	7	-	-	1	2	4	9
93.05	Altri servizi n.c.a.	40	13	-	44	100	13	21	-	-	44	100
<b>TOTALE</b>		<b>17.882</b>	<b>5.843</b>	<b>508</b>	<b>19.853</b>	<b>60.196</b>	<b>6.194</b>	<b>14.526</b>	<b>1.787</b>	<b>22.441</b>	<b>21.640</b>	<b>82.637</b>
<b>CLASSE DI ADDETTI</b>												
0 - 1		10.061	3.137	255	11.228	11.134	3.409	3.376	633	249	11.861	11.383
2		3.586	1.116	23	3.956	7.912	1.180	2.360	143	286	4.099	8.198
3 - 5		2.776	1.059	39	3.021	10.969	1.115	4.090	237	950	3.258	11.919
6 - 9		744	349	49	865	6.265	345	2.509	252	1.860	1.117	8.125
10 - 19		468	152	82	491	6.487	119	1.554	256	3.516	747	10.003
20 - 49		192	30	36	206	5.898	26	637	175	5.197	381	11.095
50 - 99		36	-	7	57	3.680	-	-	65	4.338	122	8.018
100 - 199		11	-	7	20	2.418	-	-	17	2.367	37	4.785
200 - 499		7	-	5	7	1.773	-	-	6	1.690	13	3.463
500 - 999		1	-	3	1	659	-	-	3	1.988	4	2.647
1000 e più		-	-	2	1	3.001	-	-	-	-	1	3.001
<b>TOTALE</b>		<b>17.882</b>	<b>5.843</b>	<b>508</b>	<b>19.853</b>	<b>60.196</b>	<b>6.194</b>	<b>14.526</b>	<b>1.787</b>	<b>22.441</b>	<b>21.640</b>	<b>82.637</b>

**Tavola 2.2 - Imprese per settore di attività economica e caratteristiche strutturali, unità locali per settore di attività economica e classe di addetti**

CARATTERISTICHE STRUTTURALI CLASSI DI ADDETTI	SETTORI DI ATTIVITÀ ECONOMICA										Totale
	Agricoltura e pesca (a)	Industria estrattiva	Industria ma- nifatturiera	Energia, gas e acqua	Costruzioni	Commercio e riparazioni	Alberghi e pubblici eser- cizi	Trasporto e comunica- zioni	Credito e as- sicurazioni	Altri servizi	
<b>IMPRESE</b>											
Unilocalizzate	323	10	1.973	6	2.036	6.878	1.145	621	214	3.602	16.808
Plurilocalizzate	9	11	125	2	284	383	53	21	28	158	1.074
- a diffusione comunale	4	6	79	1	130	274	44	13	6	49	606
- a diffusione provinciale	3	4	23	1	85	77	7	7	16	81	304
- a diffusione regionale	2	-	1	-	20	9	-	-	2	9	43
- a diffusione nazionale	-	1	22	-	49	23	2	1	4	19	121
<b>TOTALE</b>	<b>332</b>	<b>21</b>	<b>2.098</b>	<b>8</b>	<b>2.320</b>	<b>7.261</b>	<b>1.198</b>	<b>642</b>	<b>242</b>	<b>3.760</b>	<b>17.882</b>
Individuali	252	8	1.466	2	1.770	6.273	995	543	173	3.174	14.656
Società	76	13	626	6	535	953	193	96	66	462	3.026
- in nome collettivo	11	4	233	1	167	465	109	58	13	120	1.181
- per azioni	-	4	39	1	12	1	3	-	4	4	68
- in accomandita	-	-	17	1	15	106	20	4	17	42	222
- a responsabilità limitata	-	3	116	1	175	139	20	13	16	103	586
- cooperativa	5	1	42	1	45	34	6	9	9	84	236
- semplice o di fatto	60	1	179	1	121	208	35	12	7	109	733
Aziende municipalizzate, provincializ- zate, regionalizzate	-	-	-	-	-	-	-	-	-	-	-
Altra forma di impresa	4	-	6	-	15	35	10	3	3	124	200
<b>TOTALE</b>	<b>332</b>	<b>21</b>	<b>2.098</b>	<b>8</b>	<b>2.320</b>	<b>7.261</b>	<b>1.198</b>	<b>642</b>	<b>242</b>	<b>3.760</b>	<b>17.882</b>
Artigiane	52	6	1.483	-	1.590	1.193	208	377	-	934	5.843
Con attività di importazione ed esporta- zione	-	-	83	-	3	96	1	4	1	6	194
Consorziate o associate con altre im- prese o istituzioni	5	-	61	-	122	119	10	46	26	86	475
Con attrezzature informatiche	6	9	295	3	321	622	32	54	121	1.147	2.610
Con utilizzo di beni capitali in lea- sing	14	11	403	2	350	543	122	126	58	472	2.101
<b>UNITÀ LOCALI DELLE IMPRESE</b>											
0 - 1	198	10	1.017	10	1.107	4.838	575	465	153	2.855	11.228
2	75	5	389	4	439	1.848	369	141	78	608	3.956
3 - 5	62	8	406	11	742	887	267	187	61	390	3.021
6 - 9	8	9	178	8	311	149	37	60	27	78	865
10 - 19	5	6	132	3	154	71	14	36	12	58	491
20 - 49	1	2	92	3	41	12	7	17	11	20	206
50 - 99	1	-	20	8	9	1	1	8	2	7	57
100 - 199	-	1	4	-	3	-	-	8	2	2	20
200 - 499	-	-	6	-	1	-	-	-	-	-	7
500 - 999	-	-	1	-	-	-	-	-	-	-	1
1000 e più	-	-	1	-	-	-	-	-	-	-	1
<b>TOTALE</b>	<b>350</b>	<b>41</b>	<b>2.246</b>	<b>47</b>	<b>2.807</b>	<b>7.806</b>	<b>1.270</b>	<b>922</b>	<b>346</b>	<b>4.018</b>	<b>19.853</b>
Operative	332	31	2.147	35	2.602	7.774	1.265	907	337	4.005	19.435
Amministrativo/gestionali	18	10	99	12	205	32	5	15	9	13	418
<b>TOTALE</b>	<b>350</b>	<b>41</b>	<b>2.246</b>	<b>47</b>	<b>2.807</b>	<b>7.806</b>	<b>1.270</b>	<b>922</b>	<b>346</b>	<b>4.018</b>	<b>19.853</b>

(a) Comprende: attività dei servizi connesse all'agricoltura e zootecnia non rientranti nel campo di osservazione del censimento dell'agricoltura; caccia e cattura di animali per allevamento e ripopolamento di selvaggina e servizi connessi; aziende di utilizzazione di foreste e di boschi, consorzi di forestazione e rimboschimento e servizi connessi; pesca, piscicoltura e servizi connessi

**Tavola 2.3 - Addetti alle imprese per settore di attività economica e caratteristiche strutturali delle imprese, addetti alle unità locali per settore di attività economica e classe di addetti**

CARATTERISTICHE STRUTTURALI CLASSI DI ADDETTI	SETTORI DI ATTIVITÀ ECONOMICA										
	Agricoltura e pesca (a)	Industria estrattiva	Industria ma- nifatturiera	Energia, gas e acqua	Costruzioni	Commercio e riparazioni	Alberghi e pubblici eser- cizi	Trasporto e comunica- zioni	Credito e as- sicurazioni	Altri servizi	Totale
<b>ADDETTI ALLE IMPRESE</b>											
Unilocalizzate	639	72	9.431	23	6.433	11.672	2.538	1.270	456	6.619	39.153
Plurilocalizzate	170	257	2.826	20	4.248	1.818	293	288	415	1.170	11.505
- a diffusione comunale	10	29	1.296	19	1.299	1.100	246	189	23	225	4.436
- a diffusione provinciale	24	194	175	1	1.189	460	39	88	81	520	2.771
- a diffusione regionale	136	-	4	-	365	114	-	-	75	293	987
- a diffusione nazionale	-	34	1.351	-	1.395	144	8	11	236	132	3.311
<b>TOTALE</b>	<b>809</b>	<b>329</b>	<b>12.257</b>	<b>43</b>	<b>10.681</b>	<b>13.490</b>	<b>2.831</b>	<b>1.558</b>	<b>871</b>	<b>7.789</b>	<b>50.658</b>
Individuali	390	58	3.647	20	5.944	9.688	1.908	851	313	4.414	27.233
Società	411	271	8.575	23	4.634	3.681	889	697	529	3.040	22.750
- in nome collettivo	43	45	1.890	4	1.274	1.656	428	257	52	507	6.156
- per azioni	-	206	3.348	1	330	3	78	-	108	160	4.234
- in accomandita	-	-	83	6	63	375	89	13	40	109	778
- a responsabilità limitata	-	8	2.106	3	2.094	877	185	220	41	1.051	6.585
- cooperativa	175	6	427	6	411	173	28	173	268	876	2.543
- semplice o di fatto	193	6	721	3	462	597	81	34	20	337	2.454
Aziende municipalizzate, provincializzate, regionalizzate	-	-	-	-	-	-	-	-	-	-	-
Altra forma di impresa	8	-	35	-	103	121	34	10	29	335	675
<b>TOTALE</b>	<b>809</b>	<b>329</b>	<b>12.257</b>	<b>43</b>	<b>10.681</b>	<b>13.490</b>	<b>2.831</b>	<b>1.558</b>	<b>871</b>	<b>7.789</b>	<b>50.658</b>
Artigiane	86	64	4.578	-	5.160	2.117	411	715	-	1.403	14.534
Con attività di importazione ed esportazione	-	-	3.812	-	10	508	2	9	2	38	4.381
Consorziate o associate con altre imprese o istituzioni	17	-	1.475	-	1.928	481	27	159	147	368	4.602
Con attrezzature informatiche	164	259	6.612	24	3.958	2.750	239	542	672	2.997	18.217
Con utilizzo di beni capitali in leasing	34	262	5.605	10	3.567	1.916	508	409	179	1.960	14.450
<b>ADDETTI ALLE UNITÀ LOCALI DELLE IMPRESE</b>											
0 - 1	198	10	1.012	9	1.069	4.819	568	462	152	2.835	11.134
2	150	10	778	8	878	3.696	738	282	156	1.216	7.912
3 - 5	229	32	1.517	42	2.754	3.076	967	719	213	1.420	10.969
6 - 9	56	73	1.310	54	2.264	1.045	263	440	198	562	6.265
10 - 19	57	87	1.840	48	1.940	929	190	470	159	767	6.487
20 - 49	20	53	2.641	60	1.150	329	189	528	318	610	5.898
50 - 99	62	-	1.247	525	560	70	68	575	128	445	3.680
100 - 199	-	106	483	-	356	-	-	955	296	222	2.418
200 - 499	-	-	1.562	-	211	-	-	-	-	-	1.773
500 - 999	-	-	659	-	-	-	-	-	-	-	659
1000 e più	-	-	3.001	-	-	-	-	-	-	-	3.001
<b>TOTALE</b>	<b>772</b>	<b>371</b>	<b>16.050</b>	<b>746</b>	<b>11.182</b>	<b>13.964</b>	<b>2.983</b>	<b>4.431</b>	<b>1.620</b>	<b>8.077</b>	<b>60.196</b>
Operative	722	344	15.861	671	10.303	13.849	2.927	3.996	1.393	8.047	58.113
Amministrativo/gestionali	50	27	189	75	879	115	56	435	227	30	2.083
<b>TOTALE</b>	<b>772</b>	<b>371</b>	<b>16.050</b>	<b>746</b>	<b>11.182</b>	<b>13.964</b>	<b>2.983</b>	<b>4.431</b>	<b>1.620</b>	<b>8.077</b>	<b>60.196</b>

(a) Comprende: attività dei servizi connesse all'agricoltura e zootecnia non rientranti nel campo di osservazione del censimento dell'agricoltura; caccia e cattura di animali per allevamento e ripopolamento di selvaggina e servizi connessi; aziende di utilizzazione di foreste e di boschi, consorzi di forestazione e rimboschimento e servizi connessi; pesca, piscicoltura e servizi connessi

**Tavola 2.4 - Istituzioni pubbliche e private per caratteristiche strutturali, unità locali per classe di addetti**

CARATTERISTICHE STRUTTURALI CLASSI DI ADDETTI	DATI ASSOLUTI			COMPOSIZIONE PERCENTUALE		
	Pubbliche	Private	Totale	Pubbliche	Private	Totale
<b>ISTITUZIONI</b>						
Unilocalizzate	116	314	430	27,0	73,0	100,0
Piurilocalizzate	68	10	78	87,2	12,8	100,0
- a diffusione comunale	53	6	59	89,8	10,2	100,0
- a diffusione provinciale	7	1	8	87,5	12,5	100,0
- a diffusione regionale	7	2	9	77,8	22,2	100,0
- a diffusione nazionale	1	1	2	50,0	50,0	100,0
<b>TOTALE</b>	<b>184</b>	<b>324</b>	<b>508</b>	<b>36,2</b>	<b>63,8</b>	<b>100,0</b>
Ministero o organo costituzionale	-	-	-	-	-	-
Ente locale (regione, provincia, comune)	139	-	139	100,0	-	100,0
Comunità montana	10	-	10	100,0	-	100,0
Ente Sanitario pubblico	7	-	7	100,0	-	100,0
Ente di previdenza	-	-	-	-	-	-
Ente economico o Ente di ricerca	10	-	10	100,0	-	100,0
Ente di assistenza, culturale o sportivo	4	-	4	100,0	-	100,0
Associazione riconosciuta o fondazione	-	168	168	-	100,0	100,0
Associazione non riconosciuta	-	156	156	-	100,0	100,0
Altra forma di istituzione	14	-	14	100,0	-	100,0
<b>TOTALE</b>	<b>184</b>	<b>324</b>	<b>508</b>	<b>36,2</b>	<b>63,8</b>	<b>100,0</b>
Consorziate o associate con altre imprese o istituzioni	27	38	65	41,5	58,5	100,0
Con attrezzature informatiche	87	49	136	64,0	36,0	100,0
Con utilizzo di beni capitali in leasing	7	8	15	46,7	53,3	100,0
<b>UNITÀ LOCALI DELLE ISTITUZIONI</b>						
0 - 1	171	462	633	27,0	73,0	100,0
2	97	46	143	67,8	32,2	100,0
3 - 5	191	46	237	80,6	19,4	100,0
6 - 9	242	10	252	96,0	4,0	100,0
10 - 19	242	14	256	94,5	5,5	100,0
20 - 49	167	8	175	95,4	4,6	100,0
50 - 99	65	-	65	100,0	-	100,0
100 - 199	17	-	17	100,0	-	100,0
200 - 499	6	-	6	100,0	-	100,0
500 - 999	3	-	3	100,0	-	100,0
1000 e più	-	-	-	-	-	-
<b>TOTALE</b>	<b>1.201</b>	<b>586</b>	<b>1.787</b>	<b>67,2</b>	<b>32,8</b>	<b>100,0</b>
Operative	1.152	561	1.713	67,3	32,7	100,0
Amministrativo/gestionali	49	25	74	66,2	33,8	100,0
<b>TOTALE</b>	<b>1.201</b>	<b>586</b>	<b>1.787</b>	<b>67,2</b>	<b>32,8</b>	<b>100,0</b>



**Tavola 2.5 - Addetti alle Istituzioni pubbliche e private per caratteristiche strutturali delle istituzioni, addetti alle unità locali per classe di addetti**

CARATTERISTICHE STRUTTURALI CLASSI DI ADDETTI	DATI ASSOLUTI			COMPOSIZIONE PERCENTUALE		
	Pubbliche	Private	Totale	Pubbliche	Private	Totale
<b>ADDETTI ALLE ISTITUZIONI</b>						
Unilocalizzate	2.122	454	2.576	82,4	17,6	100,0
Plurilocalizzate	7.477	100	7.577	98,7	1,3	100,0
- a diffusione comunale	2.050	32	2.082	98,5	1,5	100,0
- a diffusione provinciale	2.586	8	2.594	99,7	0,3	100,0
- a diffusione regionale	1.785	49	1.834	97,3	2,7	100,0
- a diffusione nazionale	1.056	11	1.067	99,0	1,0	100,0
<b>TOTALE</b>	<b>9.599</b>	<b>554</b>	<b>10.153</b>	<b>94,5</b>	<b>5,5</b>	<b>100,0</b>
Ministero o organo costituzionale	-	-	-	-	-	-
Ente locale (regione, provincia, comune)	4.508	-	4.508	100,0	-	100,0
Comunità montana	201	-	201	100,0	-	100,0
Ente Sanitario pubblico	4.081	-	4.081	100,0	-	100,0
Ente di previdenza	-	-	-	-	-	-
Ente economico o Ente di ricerca	267	-	267	100,0	-	100,0
Ente di assistenza, culturale o sportivo	287	-	287	100,0	-	100,0
Associazione riconosciuta o fondazione	-	323	323	-	100,0	100,0
Associazione non riconosciuta	-	231	231	-	100,0	100,0
Altra forma di istituzione	255	-	255	100,0	-	100,0
<b>TOTALE</b>	<b>9.599</b>	<b>554</b>	<b>10.153</b>	<b>94,5</b>	<b>5,5</b>	<b>100,0</b>
Conсорziate o associate con altre imprese o istituzioni	1.622	113	1.735	93,5	6,5	100,0
Con attrezzature informatiche	8.087	273	8.360	96,7	3,3	100,0
Con utilizzo di beni capitali in leasing	317	104	421	75,3	24,7	100,0
<b>ADDETTI ALLE UNITÀ LOCALI DELLE ISTITUZIONI</b>						
1	118	131	249	47,4	52,6	100,0
2	194	92	286	67,8	32,2	100,0
3 - 5	782	168	950	82,3	17,7	100,0
6 - 9	1.790	70	1.860	96,2	3,8	100,0
10 - 19	3.321	195	3.516	94,5	5,5	100,0
20 - 49	4.980	217	5.197	95,8	4,2	100,0
50 - 99	4.338	-	4.338	100,0	-	100,0
100 - 199	2.367	-	2.367	100,0	-	100,0
200 - 499	1.690	-	1.690	100,0	-	100,0
500 - 999	1.988	-	1.988	100,0	-	100,0
1000 e più	-	-	-	-	-	-
<b>TOTALE</b>	<b>21.568</b>	<b>873</b>	<b>22.441</b>	<b>96,1</b>	<b>3,9</b>	<b>100,0</b>
Operative	20.678	851	21.529	96,0	4,0	100,0
Amministrativo/gestionali	890	22	912	97,6	2,4	100,0
<b>TOTALE</b>	<b>21.568</b>	<b>873</b>	<b>22.441</b>	<b>96,1</b>	<b>3,9</b>	<b>100,0</b>

**Parte seconda**

**Il Molise nel dettaglio**

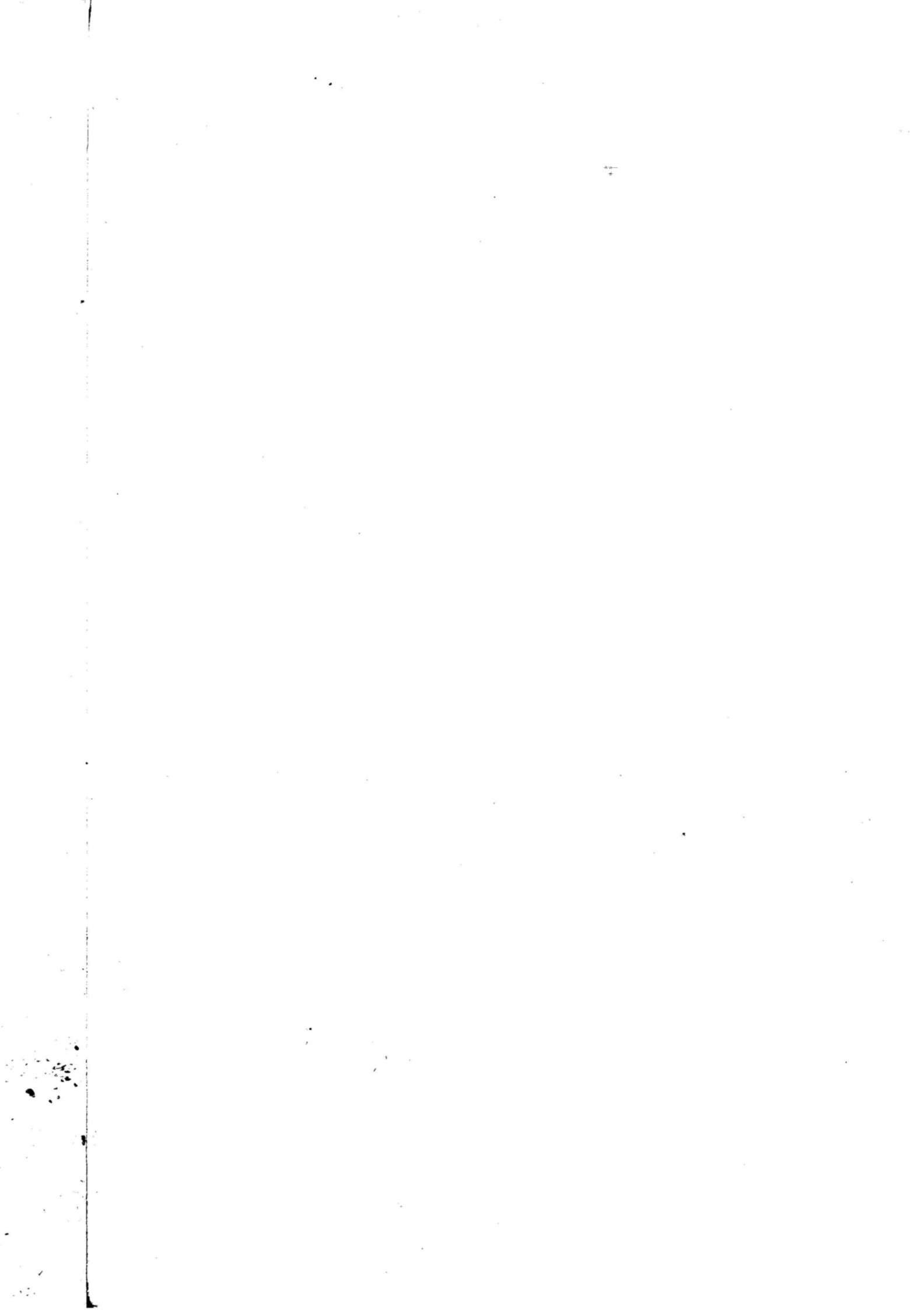

## CAPITOLO 3 - DATI REGIONALI

### Le imprese

**Tavola 3.1 - Imprese e addetti secondo la forma giuridica per sezione, sottosezione, divisione, gruppo e classe di attività economica, classe di addetti e provincia**

ATTIVITÀ ECONOMICHE CLASSI DI ADDETTI PROVINCE	IMPRESE INDIVIDUALI		SOCIETÀ		AZIENDE MUNICIPALIZ- ZATE, PROVINCIALIZZATE, REGIONALIZZATE		ALTRE FORME		TOTALE	
	N.	Addetti	N.	Addetti	N.	Addetti	N.	Addetti	N.	Addetti
<b>A AGRICOLTURA, CACCIA E SILVICOLTURA</b>	<b>220</b>	<b>321</b>	<b>58</b>	<b>309</b>	-	-	<b>4</b>	<b>8</b>	<b>282</b>	<b>638</b>
<b>01</b>	<b>180</b>	<b>250</b>	<b>56</b>	<b>284</b>	-	-	<b>2</b>	<b>4</b>	<b>238</b>	<b>538</b>
01.1	1	3	2	11	-	-	-	-	3	14
01.13	1	3	2	11	-	-	-	-	3	14
01.2	-	-	-	-	-	-	-	-	-	-
01.25	-	-	-	-	-	-	-	-	-	-
01.4	179	247	53	270	-	-	2	4	234	521
01.41	179	247	52	268	-	-	2	4	233	519
01.42	-	-	1	2	-	-	-	-	1	2
01.5	-	-	1	3	-	-	-	-	1	3
<b>02</b>	<b>40</b>	<b>71</b>	<b>2</b>	<b>25</b>	-	-	<b>2</b>	<b>4</b>	<b>44</b>	<b>100</b>
02.0	40	71	2	25	-	-	2	4	44	100
02.01	38	68	1	5	-	-	2	4	41	77
02.02	2	3	1	20	-	-	-	-	3	23
<b>B PESCA, PISCICOLTURA E SERVIZI CONNESSI</b>	<b>32</b>	<b>69</b>	<b>18</b>	<b>102</b>	-	-	-	-	<b>50</b>	<b>171</b>
<b>05</b>	<b>32</b>	<b>69</b>	<b>18</b>	<b>102</b>	-	-	-	-	<b>50</b>	<b>171</b>
05.0	32	69	18	102	-	-	-	-	50	171
05.01	25	61	16	99	-	-	-	-	41	160
05.02	6	6	1	2	-	-	-	-	7	8
05.03	1	2	1	1	-	-	-	-	2	3
<b>C ESTRAZIONE DI MINERALI</b>	<b>8</b>	<b>58</b>	<b>13</b>	<b>271</b>	-	-	-	-	<b>21</b>	<b>329</b>
<b>CA ESTRAZIONE DI MINERALI ENERGETICI</b>	-	-	-	-	-	-	-	-	-	-
10	-	-	-	-	-	-	-	-	-	-
10.1	-	-	-	-	-	-	-	-	-	-
10.2	-	-	-	-	-	-	-	-	-	-
10.3	-	-	-	-	-	-	-	-	-	-
11	-	-	-	-	-	-	-	-	-	-
11.1	-	-	-	-	-	-	-	-	-	-
11.11	-	-	-	-	-	-	-	-	-	-
11.12	-	-	-	-	-	-	-	-	-	-
11.13	-	-	-	-	-	-	-	-	-	-
11.2	-	-	-	-	-	-	-	-	-	-
12	-	-	-	-	-	-	-	-	-	-
12.0	-	-	-	-	-	-	-	-	-	-
<b>CB ESTRAZIONE DI MINERALI NON ENERGETICI</b>	<b>8</b>	<b>58</b>	<b>13</b>	<b>271</b>	-	-	-	-	<b>21</b>	<b>329</b>
13	-	-	1	9	-	-	-	-	1	9
13.1	-	-	-	-	-	-	-	-	-	-
13.2	-	-	1	9	-	-	-	-	1	9
<b>14</b>	<b>8</b>	<b>58</b>	<b>12</b>	<b>262</b>	-	-	-	-	<b>20</b>	<b>320</b>
14.1	3	38	2	24	-	-	-	-	5	62
14.11	2	29	2	24	-	-	-	-	4	53
14.12	1	9	-	-	-	-	-	-	1	9
14.13	-	-	-	-	-	-	-	-	-	-
14.2	4	18	9	233	-	-	-	-	13	251
14.21	3	15	9	233	-	-	-	-	12	248
14.22	1	3	-	-	-	-	-	-	1	3
14.3	-	-	-	-	-	-	-	-	-	-
14.4	-	-	-	-	-	-	-	-	-	-
14.5	1	2	1	5	-	-	-	-	2	7
<b>D ATTIVITÀ MANIFATTURIERE</b>	<b>1.466</b>	<b>3.647</b>	<b>626</b>	<b>8.575</b>	-	-	<b>6</b>	<b>35</b>	<b>2.098</b>	<b>12.257</b>
<b>DA INDUSTRIE ALIMENTARI, DELLE BEVANDE E DEL TABACCO</b>	<b>358</b>	<b>942</b>	<b>201</b>	<b>2.580</b>	-	-	-	-	<b>559</b>	<b>3.522</b>
15	358	942	201	2.580	-	-	-	-	559	3.522
15.1	7	16	10	769	-	-	-	-	17	785
15.11	3	6	5	24	-	-	-	-	8	30
15.12	-	-	2	730	-	-	-	-	2	730
15.13	4	10	3	15	-	-	-	-	7	25
15.2	-	-	1	37	-	-	-	-	1	37
15.3	1	1	9	74	-	-	-	-	10	75
15.31	-	-	1	15	-	-	-	-	1	15
15.32	-	-	1	6	-	-	-	-	1	6
15.33	1	1	7	53	-	-	-	-	8	54
15.4	78	215	46	194	-	-	-	-	124	409
15.41	64	149	39	172	-	-	-	-	103	321
15.42	14	66	7	22	-	-	-	-	21	88
15.43	-	-	-	-	-	-	-	-	-	-
15.5	25	200	27	339	-	-	-	-	52	539
15.51	25	200	26	334	-	-	-	-	51	534
15.52	-	-	1	5	-	-	-	-	1	5
15.6	33	42	12	86	-	-	-	-	45	128
15.61	33	42	12	86	-	-	-	-	45	128
15.62	-	-	-	-	-	-	-	-	-	-
15.7	-	-	2	40	-	-	-	-	2	40
15.71	-	-	2	40	-	-	-	-	2	40
15.72	-	-	-	-	-	-	-	-	-	-

**Tavola 3.1 segue - Imprese e addetti secondo la forma giuridica per sezione, sottosezione, divisione, gruppo e classe di attività economica, classe di addetti e provincia**

ATTIVITÀ ECONOMICHE CLASSI DI ADDETTI PROVINCE	IMPRESE INDIVIDUALI		SOCIETÀ		AZIENDE MUNICIPALIZ- ZATE, PROVINCIALIZZATE, REGIONALIZZATE		ALTRE FORME		TOTALE		
	N.	Addetti	N.	Addetti	N.	Addetti	N.	Addetti	N.	Addetti	
15.8	213	467	84	938	-	-	-	-	297	1.405	
15.81	171	395	61	281	-	-	-	-	232	676	
15.82	8	18	7	45	-	-	-	-	15	63	
15.83	-	-	1	162	-	-	-	-	1	162	
15.84	1	4	1	5	-	-	-	-	2	9	
15.85	30	42	10	393	-	-	-	-	40	435	
15.86	2	6	2	20	-	-	-	-	4	26	
15.87	1	2	1	13	-	-	-	-	2	15	
15.88	-	-	-	-	-	-	-	-	-	-	
15.89	-	-	1	19	-	-	-	-	1	19	
15.9	1	1	10	103	-	-	-	-	11	104	
15.91	-	-	2	29	-	-	-	-	2	29	
15.92	-	-	-	-	-	-	-	-	-	-	
15.93	1	1	7	60	-	-	-	-	8	61	
15.94	-	-	-	-	-	-	-	-	-	-	
15.95	-	-	-	-	-	-	-	-	-	-	
15.96	-	-	-	-	-	-	-	-	-	-	
15.97	-	-	-	-	-	-	-	-	-	-	
15.98	-	-	1	14	-	-	-	-	1	14	
15.99	-	-	-	-	-	-	-	-	-	-	
16	-	-	-	-	-	-	-	-	-	-	
16.0	-	-	-	-	-	-	-	-	-	-	
<b>DB</b>	<b>INDUSTRIE TESSILI E DELL'ABBIGLIA- MENTO</b>	<b>209</b>	<b>960</b>	<b>91</b>	<b>2.133</b>	-	-	<b>2</b>	<b>11</b>	<b>302</b>	<b>3.104</b>
17		35	83	21	179	-	-	-	-	56	262
17.1		-	-	1	24	-	-	-	-	1	24
17.11		-	-	-	-	-	-	-	-	-	-
17.12		-	-	-	-	-	-	-	-	-	-
17.13		-	-	-	-	-	-	-	-	-	-
17.14		-	-	-	-	-	-	-	-	-	-
17.15		-	-	1	24	-	-	-	-	1	24
17.16		-	-	-	-	-	-	-	-	-	-
17.17		-	-	-	-	-	-	-	-	-	-
17.2		2	2	1	11	-	-	-	-	3	13
17.21		1	1	1	11	-	-	-	-	2	12
17.22		-	-	-	-	-	-	-	-	-	-
17.23		-	-	-	-	-	-	-	-	-	-
17.24		-	-	-	-	-	-	-	-	-	-
17.25		1	1	-	-	-	-	-	-	1	1
17.3		-	-	3	21	-	-	-	-	3	21
17.4		7	14	6	59	-	-	-	-	13	73
17.5		10	10	9	61	-	-	-	-	19	71
17.51		-	-	-	-	-	-	-	-	-	-
17.52		-	-	-	-	-	-	-	-	-	-
17.53		-	-	-	-	-	-	-	-	-	-
17.54		10	10	9	61	-	-	-	-	19	71
17.6		4	6	-	-	-	-	-	-	4	6
17.7		12	51	1	3	-	-	-	-	13	54
17.71		-	-	-	-	-	-	-	-	-	-
17.72		9	41	-	-	-	-	-	-	9	41
17.73		2	4	1	3	-	-	-	-	3	7
17.74		1	6	-	-	-	-	-	-	1	6
17.75		-	-	-	-	-	-	-	-	-	-
18		174	877	70	1.954	-	-	2	11	246	2.842
18.1		1	1	1	2	-	-	-	-	2	3
18.2		171	874	67	1.934	-	-	2	11	240	2.819
18.21		2	6	2	31	-	-	-	-	4	37
18.22		150	765	51	1.719	-	-	2	11	203	2.495
18.23		5	20	5	78	-	-	-	-	10	98
18.24		14	83	9	106	-	-	-	-	23	189
18.3		2	2	2	18	-	-	-	-	4	20
<b>DC</b>	<b>INDUSTRIE CONCIARIE, FABBRICA- ZIONE DI PRODOTTI IN CUOIO, PELLE E SIMILARI</b>	<b>6</b>	<b>25</b>	<b>1</b>	<b>17</b>	-	-	-	-	<b>7</b>	<b>42</b>
19		6	25	1	17	-	-	-	-	7	42
19.1		-	-	-	-	-	-	-	-	-	-
19.2		3	6	1	17	-	-	-	-	4	23
19.3		3	19	-	-	-	-	-	-	3	19
<b>DD</b>	<b>INDUSTRIA DEL LEGNO E DEI PRO- DOTTI IN LEGNO</b>	<b>296</b>	<b>441</b>	<b>59</b>	<b>309</b>	-	-	-	-	<b>355</b>	<b>750</b>
20		296	441	59	309	-	-	-	-	355	750
20.1		14	24	5	37	-	-	-	-	19	61
20.2		-	-	1	3	-	-	-	-	1	3
20.3		250	368	50	239	-	-	-	-	300	607
20.4		3	11	1	15	-	-	-	-	4	26
20.5		29	38	2	15	-	-	-	-	31	53
20.51		29	38	2	15	-	-	-	-	31	53
20.52		-	-	-	-	-	-	-	-	-	-

**Tavola 3.1 segue - Imprese e addetti secondo la forma giuridica per sezione, sottosezione, divisione, gruppo e classe di attività economica, classe di addetti e provincia**

ATTIVITÀ ECONOMICHE CLASSI DI ADDETTI PROVINCE	IMPRESE INDIVIDUALI		SOCIETÀ		AZIENDE MUNICIPALIZ- ZATE, PROVINCIALIZZATE, REGIONALIZZATE		ALTRE FORME		TOTALE	
	N.	Addetti	N.	Addetti	N.	Addetti	N.	Addetti	N.	Addetti
<b>DE FABBRICAZIONE DELLA PASTA-CARTA, DELLA CARTA E DEI PRODOTTI DI CARTA; STAMPA ED EDITORIA</b>	<b>51</b>	<b>123</b>	<b>37</b>	<b>276</b>	-	-	-	-	<b>88</b>	<b>399</b>
<b>21</b>	<b>3</b>	<b>3</b>	<b>6</b>	<b>144</b>	-	-	-	-	<b>9</b>	<b>147</b>
21.1	-	-	-	-	-	-	-	-	-	-
21.11	-	-	-	-	-	-	-	-	-	-
21.12	-	-	-	-	-	-	-	-	-	-
<b>21.2</b>	<b>3</b>	<b>3</b>	<b>6</b>	<b>144</b>	-	-	-	-	<b>9</b>	<b>147</b>
21.21	1	1	2	14	-	-	-	-	3	15
21.22	-	-	-	-	-	-	-	-	-	-
21.23	1	1	2	110	-	-	-	-	3	111
21.24	-	-	-	-	-	-	-	-	-	-
21.25	1	1	2	20	-	-	-	-	3	21
<b>22</b>	<b>48</b>	<b>120</b>	<b>31</b>	<b>132</b>	-	-	-	-	<b>79</b>	<b>252</b>
22.1	4	5	9	27	-	-	-	-	13	32
22.11	2	3	7	23	-	-	-	-	9	26
22.12	-	-	-	-	-	-	-	-	-	-
22.13	2	2	1	2	-	-	-	-	3	4
22.14	-	-	-	-	-	-	-	-	-	-
22.15	-	-	1	2	-	-	-	-	1	2
<b>22.2</b>	<b>42</b>	<b>113</b>	<b>22</b>	<b>105</b>	-	-	-	-	<b>64</b>	<b>218</b>
22.21	-	-	-	-	-	-	-	-	-	-
22.22	30	85	20	101	-	-	-	-	50	186
22.23	6	11	1	2	-	-	-	-	7	13
22.24	6	17	1	2	-	-	-	-	7	19
22.25	-	-	-	-	-	-	-	-	-	-
22.3	2	2	-	-	-	-	-	-	2	2
22.31	1	1	-	-	-	-	-	-	1	1
22.32	1	1	-	-	-	-	-	-	1	1
22.33	-	-	-	-	-	-	-	-	-	-
<b>DF FABBRICAZIONE DI COKE, RAFFINERIE DI PETROLIO, TRATTAMENTO DEI COMBUSTIBILI NUCLEARI</b>	<b>1</b>	<b>7</b>	<b>5</b>	<b>74</b>	-	-	-	-	<b>6</b>	<b>81</b>
<b>23</b>	<b>1</b>	<b>7</b>	<b>5</b>	<b>74</b>	-	-	-	-	<b>6</b>	<b>81</b>
23.1	-	-	-	-	-	-	-	-	-	-
23.2	1	7	5	74	-	-	-	-	6	81
23.3	-	-	-	-	-	-	-	-	-	-
<b>DG FABBRICAZIONE DI PRODOTTI CHIMICI E DI FIBRE SINTETICHE E ARTIFICIALI</b>	<b>5</b>	<b>8</b>	<b>4</b>	<b>216</b>	-	-	-	-	<b>9</b>	<b>224</b>
<b>24</b>	<b>5</b>	<b>8</b>	<b>4</b>	<b>216</b>	-	-	-	-	<b>9</b>	<b>224</b>
24.1	2	2	1	144	-	-	-	-	3	146
24.11	2	2	-	-	-	-	-	-	2	2
24.12	-	-	-	-	-	-	-	-	-	-
24.13	-	-	1	144	-	-	-	-	1	144
24.14	-	-	-	-	-	-	-	-	-	-
24.15	-	-	-	-	-	-	-	-	-	-
24.16	-	-	-	-	-	-	-	-	-	-
24.17	-	-	-	-	-	-	-	-	-	-
24.2	-	-	-	-	-	-	-	-	-	-
24.3	2	2	1	14	-	-	-	-	3	16
24.4	-	-	1	54	-	-	-	-	1	54
24.41	-	-	1	54	-	-	-	-	1	54
24.42	-	-	-	-	-	-	-	-	-	-
24.5	-	-	1	4	-	-	-	-	1	4
24.51	-	-	-	-	-	-	-	-	-	-
24.52	-	-	1	4	-	-	-	-	1	4
24.6	1	4	-	-	-	-	-	-	1	4
24.61	1	4	-	-	-	-	-	-	1	4
24.62	-	-	-	-	-	-	-	-	-	-
24.63	-	-	-	-	-	-	-	-	-	-
24.64	-	-	-	-	-	-	-	-	-	-
24.65	-	-	-	-	-	-	-	-	-	-
24.66	-	-	-	-	-	-	-	-	-	-
24.7	-	-	-	-	-	-	-	-	-	-
<b>DH FABBRICAZIONE DI ARTICOLI IN GOMMA E MATERIE PLASTICHE</b>	<b>13</b>	<b>32</b>	<b>15</b>	<b>179</b>	-	-	-	-	<b>28</b>	<b>211</b>
<b>25</b>	<b>13</b>	<b>32</b>	<b>15</b>	<b>179</b>	-	-	-	-	<b>28</b>	<b>211</b>
25.1	4	12	2	22	-	-	-	-	6	34
25.11	-	-	-	-	-	-	-	-	-	-
25.12	-	-	1	10	-	-	-	-	1	10
25.13	4	12	1	12	-	-	-	-	5	24
<b>25.2</b>	<b>9</b>	<b>20</b>	<b>13</b>	<b>157</b>	-	-	-	-	<b>22</b>	<b>177</b>
25.21	4	4	1	3	-	-	-	-	5	7
25.22	2	2	5	122	-	-	-	-	7	124
25.23	2	8	3	12	-	-	-	-	5	20
25.24	1	6	4	20	-	-	-	-	5	26



**Tavola 3.1 segue - Imprese e addetti secondo la forma giuridica per sezione, sottosezione, divisione, gruppo e classe di attività economica, classe di addetti e provincia**

ATTIVITÀ ECONOMICHE CLASSI DI ADDETTI PROVINCE	IMPRESE INDIVIDUALI		SOCIETÀ		AZIENDE MUNICIPALIZ- ZATE, PROVINCIALIZZATE, REGIONALIZZATE		ALTRE FORME		TOTALE	
	N.	Addetti	N.	Addetti	N.	Addetti	N.	Addetti	N.	Addetti
<b>DI FABBRICAZIONE DI PRODOTTI DELLA LAVORAZIONE DI MINERALI NON ME- TALLIFERI</b>	<b>79</b>	<b>218</b>	<b>67</b>	<b>826</b>	-	-	<b>1</b>	<b>8</b>	<b>147</b>	<b>1.052</b>
<b>26</b>	<b>79</b>	<b>218</b>	<b>67</b>	<b>826</b>	-	-	<b>1</b>	<b>8</b>	<b>147</b>	<b>1.052</b>
26.1	6	25	2	27	-	-	-	-	8	52
26.11	-	-	-	-	-	-	-	-	-	-
26.12	4	19	1	24	-	-	-	-	5	43
26.13	-	-	-	-	-	-	-	-	-	-
26.14	-	-	-	-	-	-	-	-	-	-
26.15	2	6	1	3	-	-	-	-	3	9
26.2	8	13	1	6	-	-	-	-	9	19
26.21	7	12	1	6	-	-	-	-	8	18
26.22	-	-	-	-	-	-	-	-	-	-
26.23	-	-	-	-	-	-	-	-	-	-
26.24	-	-	-	-	-	-	-	-	-	-
26.25	1	1	-	-	-	-	-	-	1	1
26.26	-	-	-	-	-	-	-	-	-	-
26.3	-	-	-	-	-	-	-	-	-	-
26.4	1	1	2	31	-	-	-	-	3	32
26.5	-	-	2	52	-	-	-	-	2	52
26.51	-	-	-	-	-	-	-	-	-	-
26.52	-	-	1	24	-	-	-	-	1	24
26.53	-	-	1	28	-	-	-	-	1	28
26.6	10	39	38	532	-	-	-	-	48	571
26.61	5	22	22	304	-	-	-	-	27	326
26.62	-	-	1	9	-	-	-	-	1	9
26.63	-	-	7	134	-	-	-	-	7	134
26.64	-	-	1	4	-	-	-	-	1	4
26.65	1	9	2	3	-	-	-	-	3	12
26.66	4	8	5	78	-	-	-	-	9	86
26.7	54	140	21	115	-	-	1	8	76	263
26.8	-	-	1	63	-	-	-	-	1	63
26.81	-	-	-	-	-	-	-	-	-	-
26.82	-	-	1	63	-	-	-	-	1	63
<b>DJ PRODUZIONE DI METALLO E FABBRI- CAZIONE DI PRODOTTI IN METALLO</b>	<b>240</b>	<b>444</b>	<b>83</b>	<b>965</b>	-	-	-	-	<b>323</b>	<b>1.409</b>
<b>27</b>	<b>1</b>	<b>3</b>	<b>4</b>	<b>236</b>	-	-	-	-	<b>5</b>	<b>239</b>
27.1	-	-	-	-	-	-	-	-	-	-
27.2	-	-	-	-	-	-	-	-	-	-
27.21	-	-	-	-	-	-	-	-	-	-
27.22	-	-	-	-	-	-	-	-	-	-
27.3	-	-	1	19	-	-	-	-	1	19
27.31	-	-	-	-	-	-	-	-	-	-
27.32	-	-	-	-	-	-	-	-	-	-
27.33	-	-	-	-	-	-	-	-	-	-
27.34	-	-	-	-	-	-	-	-	-	-
27.35	-	-	1	19	-	-	-	-	1	19
27.4	1	3	-	-	-	-	-	-	1	3
27.41	-	-	-	-	-	-	-	-	-	-
27.42	-	-	-	-	-	-	-	-	-	-
27.43	1	3	-	-	-	-	-	-	1	3
27.44	-	-	-	-	-	-	-	-	-	-
27.45	-	-	-	-	-	-	-	-	-	-
27.5	-	-	3	217	-	-	-	-	3	217
27.51	-	-	1	203	-	-	-	-	1	203
27.52	-	-	-	-	-	-	-	-	-	-
27.53	-	-	1	7	-	-	-	-	1	7
27.54	-	-	1	7	-	-	-	-	1	7
<b>28</b>	<b>239</b>	<b>441</b>	<b>79</b>	<b>729</b>	-	-	-	-	<b>318</b>	<b>1.170</b>
28.1	110	230	57	466	-	-	-	-	167	696
28.11	15	55	23	315	-	-	-	-	38	370
28.12	95	175	34	151	-	-	-	-	129	326
28.2	-	-	4	48	-	-	-	-	4	48
28.21	-	-	3	47	-	-	-	-	3	47
28.22	-	-	1	1	-	-	-	-	1	1
28.3	-	-	-	-	-	-	-	-	-	-
28.4	1	1	-	-	-	-	-	-	1	1
28.5	9	18	5	105	-	-	-	-	14	123
28.51	-	-	2	76	-	-	-	-	2	76
28.52	9	18	3	29	-	-	-	-	12	47
28.6	5	8	6	70	-	-	-	-	11	78
28.61	3	4	4	41	-	-	-	-	7	45
28.62	2	4	2	29	-	-	-	-	4	33
28.63	-	-	-	-	-	-	-	-	-	-
28.7	114	184	7	40	-	-	-	-	121	224
28.71	-	-	1	9	-	-	-	-	1	9
28.72	-	-	-	-	-	-	-	-	-	-
28.73	-	-	-	-	-	-	-	-	-	-
28.74	-	-	-	-	-	-	-	-	-	-
28.75	114	184	6	31	-	-	-	-	120	215

**Tavola 3.1 segue - Imprese e addetti secondo la forma giuridica per sezione, sottosezione, divisione, gruppo e classe di attività economica, classe di addetti e provincia**

ATTIVITÀ ECONOMICHE CLASSI DI ADDETTI PROVINCE	IMPRESE INDIVIDUALI		SOCIETÀ		AZIENDE MUNICIPALIZ- ZATE, PROVINCIALIZZATE, REGIONALIZZATE		ALTRE FORME		TOTALE	
	N.	Addetti	N.	Addetti	N.	Addetti	N.	Addetti	N.	Addetti
<b>DK FABBRICAZIONE DI MACCHINE ED AP- PARECCHI MECCANICI, COMPRESI L'INSTALLAZIONE, IL MONTAGGIO, LA RIPARAZIONE E LA MANUTENZIONE</b>	<b>33</b>	<b>70</b>	<b>18</b>	<b>281</b>	-	-	-	-	<b>51</b>	<b>351</b>
<b>29</b>	<b>33</b>	<b>70</b>	<b>18</b>	<b>281</b>	-	-	-	-	<b>51</b>	<b>351</b>
29.1	1	1	-	-	-	-	-	-	1	1
29.11	-	-	-	-	-	-	-	-	-	-
29.12	1	1	-	-	-	-	-	-	1	1
29.13	-	-	-	-	-	-	-	-	-	-
29.14	-	-	-	-	-	-	-	-	-	-
29.2	16	28	9	100	-	-	-	-	25	128
29.21	1	7	-	-	-	-	-	-	1	7
29.22	2	2	3	63	-	-	-	-	5	65
29.23	4	5	1	7	-	-	-	-	5	12
29.24	9	14	5	30	-	-	-	-	14	44
29.3	13	38	5	35	-	-	-	-	18	73
29.31	6	15	2	20	-	-	-	-	8	35
29.32	7	23	3	15	-	-	-	-	10	38
29.4	-	-	-	-	-	-	-	-	-	-
29.5	2	2	4	146	-	-	-	-	6	148
29.51	-	-	-	-	-	-	-	-	-	-
29.52	-	-	2	131	-	-	-	-	2	131
29.53	1	1	1	7	-	-	-	-	2	8
29.54	1	1	-	-	-	-	-	-	1	1
29.55	-	-	-	-	-	-	-	-	-	-
29.56	-	-	1	8	-	-	-	-	1	8
29.6	-	-	-	-	-	-	-	-	-	-
29.7	1	1	-	-	-	-	-	-	1	1
29.71	1	1	-	-	-	-	-	-	1	1
29.72	-	-	-	-	-	-	-	-	-	-
<b>DL FABBRICAZIONE DI MACCHINE ELET- TRICHE E DI APPARECCHIATURE ELETTRICHE ED OTTICHE</b>	<b>94</b>	<b>178</b>	<b>24</b>	<b>223</b>	-	-	<b>3</b>	<b>16</b>	<b>121</b>	<b>415</b>
<b>30</b>	-	-	-	-	-	-	-	-	-	-
30.0	-	-	-	-	-	-	-	-	-	-
30.01	-	-	-	-	-	-	-	-	-	-
30.02	-	-	-	-	-	-	-	-	-	-
<b>31</b>	<b>15</b>	<b>64</b>	<b>11</b>	<b>129</b>	-	-	-	-	<b>26</b>	<b>193</b>
31.1	-	-	1	3	-	-	-	-	1	3
31.2	3	22	1	13	-	-	-	-	4	35
31.3	-	-	1	53	-	-	-	-	1	53
31.4	-	-	1	1	-	-	-	-	1	1
31.5	-	-	4	13	-	-	-	-	4	13
31.6	12	42	3	46	-	-	-	-	15	88
31.61	-	-	-	-	-	-	-	-	-	-
31.62	12	42	3	46	-	-	-	-	15	88
<b>32</b>	<b>27</b>	<b>27</b>	<b>3</b>	<b>11</b>	-	-	-	-	<b>30</b>	<b>38</b>
32.1	-	-	1	5	-	-	-	-	1	5
32.2	27	27	2	6	-	-	-	-	29	33
32.3	-	-	-	-	-	-	-	-	-	-
<b>33</b>	<b>52</b>	<b>85</b>	<b>10</b>	<b>83</b>	-	-	<b>3</b>	<b>16</b>	<b>65</b>	<b>184</b>
33.1	45	69	7	14	-	-	3	16	55	99
33.2	2	2	2	14	-	-	-	-	4	16
33.3	-	-	-	-	-	-	-	-	-	-
33.4	5	14	1	55	-	-	-	-	6	69
33.5	-	-	-	-	-	-	-	-	-	-
<b>DM FABBRICAZIONE DI MEZZI DI TRA- SPORTO</b>	<b>3</b>	<b>13</b>	<b>3</b>	<b>115</b>	-	-	-	-	<b>6</b>	<b>128</b>
<b>34</b>	<b>1</b>	<b>1</b>	<b>1</b>	<b>51</b>	-	-	-	-	<b>2</b>	<b>52</b>
34.1	-	-	-	-	-	-	-	-	-	-
34.2	-	-	-	-	-	-	-	-	-	-
34.3	1	1	1	51	-	-	-	-	2	52
<b>35</b>	<b>2</b>	<b>12</b>	<b>2</b>	<b>64</b>	-	-	-	-	<b>4</b>	<b>76</b>
35.1	1	5	2	64	-	-	-	-	3	69
35.11	-	-	1	59	-	-	-	-	1	59
35.12	1	5	1	5	-	-	-	-	2	10
35.2	-	-	-	-	-	-	-	-	-	-
35.3	-	-	-	-	-	-	-	-	-	-
35.4	-	-	-	-	-	-	-	-	-	-
35.41	-	-	-	-	-	-	-	-	-	-
35.42	-	-	-	-	-	-	-	-	-	-
35.43	-	-	-	-	-	-	-	-	-	-
35.5	1	7	-	-	-	-	-	-	1	7

**Tavola 3.1 segue - Imprese e addetti secondo la forma giuridica per sezione, sottosezione, divisione, gruppo e classe di attività economica, classe di addetti e provincia**

ATTIVITÀ ECONOMICHE CLASSI DI ADDETTI PROVINCE	IMPRESE INDIVIDUALI		SOCIETÀ		AZIENDE MUNICIPALIZ- ZATE, PROVINCIALIZZATE, REGIONALIZZATE		ALTRE FORME		TOTALE	
	N.	Addetti	N.	Addetti	N.	Addetti	N.	Addetti	N.	Addetti
<b>DN ALTRE INDUSTRIE MANIFATTURIERE</b>	<b>78</b>	<b>188</b>	<b>18</b>	<b>381</b>	-	-	-	-	<b>96</b>	<b>569</b>
36	73	176	16	367	-	-	-	-	89	543
36.1	44	135	11	355	-	-	-	-	55	490
36.11	16	26	1	280	-	-	-	-	17	306
36.12	4	73	2	19	-	-	-	-	6	92
36.13	4	9	-	-	-	-	-	-	4	9
36.14	15	21	6	35	-	-	-	-	21	56
36.15	5	6	2	21	-	-	-	-	7	27
36.2	15	16	4	11	-	-	-	-	19	27
36.21	1	1	-	-	-	-	-	-	1	1
36.22	14	15	4	11	-	-	-	-	18	26
36.3	1	1	-	-	-	-	-	-	1	1
36.4	-	-	-	-	-	-	-	-	-	-
36.5	4	15	-	-	-	-	-	-	4	15
36.6	9	9	1	1	-	-	-	-	10	10
36.61	3	3	1	1	-	-	-	-	4	4
36.62	-	-	-	-	-	-	-	-	-	-
36.63	6	6	-	-	-	-	-	-	6	6
37	5	12	2	14	-	-	-	-	7	26
37.1	4	9	1	5	-	-	-	-	5	14
37.2	1	3	1	9	-	-	-	-	2	12
<b>E PRODUZIONE E DISTRIBUZIONE DI ENERGIA ELETTRICA, GAS E ACQUA</b>	<b>2</b>	<b>20</b>	<b>6</b>	<b>23</b>	-	-	-	-	<b>8</b>	<b>43</b>
40	1	1	4	14	-	-	-	-	5	15
40.1	1	1	3	10	-	-	-	-	4	11
40.2	-	-	1	4	-	-	-	-	1	4
40.3	-	-	-	-	-	-	-	-	-	-
41	1	19	2	9	-	-	-	-	3	28
41.0	1	19	2	9	-	-	-	-	3	28
<b>F COSTRUZIONI</b>	<b>1.770</b>	<b>5.944</b>	<b>535</b>	<b>4.634</b>	-	-	<b>15</b>	<b>103</b>	<b>2.320</b>	<b>10.681</b>
45	1.770	5.944	535	4.634	-	-	15	103	2.320	10.681
45.1	79	182	25	264	-	-	1	2	105	448
45.11	75	167	20	98	-	-	1	2	96	267
45.12	4	15	5	166	-	-	-	-	9	181
45.2	941	4.324	398	3.594	-	-	11	85	1.350	8.003
45.21	872	3.986	364	3.251	-	-	10	84	1.246	7.321
45.22	10	48	2	19	-	-	-	-	12	67
45.23	43	242	23	229	-	-	1	1	67	472
45.24	-	-	1	4	-	-	-	-	1	4
45.25	16	48	8	91	-	-	-	-	24	139
45.3	273	534	72	620	-	-	1	12	346	1.166
45.31	76	153	31	307	-	-	1	12	108	472
45.32	2	2	2	12	-	-	-	-	4	14
45.33	191	373	35	244	-	-	-	-	226	617
45.34	4	6	4	57	-	-	-	-	8	63
45.4	474	893	40	156	-	-	2	4	516	1.053
45.41	18	49	2	8	-	-	-	-	20	57
45.42	21	37	2	5	-	-	-	-	23	42
45.43	23	38	5	10	-	-	1	2	29	50
45.44	132	212	8	53	-	-	1	2	141	267
45.45	280	557	23	80	-	-	-	-	303	637
45.5	3	11	-	-	-	-	-	-	3	11
<b>G COMMERCIO ALL'INGROSSO E AL DETTAGLIO; RIPARAZIONE DI AUTO- VEICOLI, MOTOCICLI E DI BENI PERSO- NALI E PER LA CASA</b>	<b>6.273</b>	<b>9.688</b>	<b>953</b>	<b>3.681</b>	-	-	<b>35</b>	<b>121</b>	<b>7.261</b>	<b>13.490</b>
50	786	1.317	189	774	-	-	4	10	979	2.101
50.1	43	75	44	270	-	-	-	-	87	345
50.2	554	864	99	332	-	-	3	8	656	1.204
50.3	55	113	13	78	-	-	-	-	68	191
50.4	20	27	6	20	-	-	-	-	26	47
50.5	114	238	27	74	-	-	1	2	142	314
51	541	962	209	873	-	-	5	19	755	1.854
51.1	220	276	22	64	-	-	1	1	243	341
51.11	25	40	4	10	-	-	-	-	29	50
51.12	8	9	1	11	-	-	-	-	9	20
51.13	15	17	2	6	-	-	-	-	17	23
51.14	6	8	3	11	-	-	-	-	9	19
51.15	8	10	-	-	-	-	-	-	8	10
51.16	6	15	1	1	-	-	-	-	7	16
51.17	67	80	1	2	-	-	-	-	68	82
51.18	43	52	3	8	-	-	-	-	46	60
51.19	42	45	7	15	-	-	1	1	50	61

**Tavola 3.1 segue - Imprese e addetti secondo la forma giuridica per sezione, sottosezione, divisione, gruppo e classe di attività economica, classe di addetti e provincia**

ATTIVITÀ ECONOMICHE CLASSI DI ADDETTI PROVINCE	IMPRESE INDIVIDUALI		SOCIETÀ		AZIENDE MUNICIPALIZ- ZATE, PROVINCIALIZZATE, REGIONALIZZATE		ALTRE FORME		TOTALE	
	N.	Addetti	N.	Addetti	N.	Addetti	N.	Addetti	N.	Addetti
51.2	119	199	47	164	-	-	4	18	170	381
51.21	43	78	30	107	-	-	3	16	76	201
51.22	63	104	13	37	-	-	1	2	77	143
51.23	11	13	4	20	-	-	-	-	15	33
51.24	2	4	-	-	-	-	-	-	2	4
51.25	-	-	-	-	-	-	-	-	-	-
51.3	88	241	56	280	-	-	-	-	144	521
51.31	13	40	5	42	-	-	-	-	18	82
51.32	8	33	5	16	-	-	-	-	13	49
51.33	8	12	8	34	-	-	-	-	16	46
51.34	35	64	15	60	-	-	-	-	50	124
51.35	3	9	1	1	-	-	-	-	4	10
51.36	3	11	2	4	-	-	-	-	5	15
51.37	1	4	-	-	-	-	-	-	1	4
51.38	11	48	16	106	-	-	-	-	27	154
51.39	6	20	4	17	-	-	-	-	10	37
51.4	55	100	28	98	-	-	-	-	83	198
51.41	-	-	-	-	-	-	-	-	-	-
51.42	11	16	2	9	-	-	-	-	13	25
51.43	4	7	9	29	-	-	-	-	13	36
51.44	14	20	4	21	-	-	-	-	18	41
51.45	2	3	3	9	-	-	-	-	5	12
51.46	3	6	1	2	-	-	-	-	4	8
51.47	21	48	9	28	-	-	-	-	30	76
51.5	38	102	39	211	-	-	-	-	77	313
51.51	8	9	3	24	-	-	-	-	11	33
51.52	-	-	1	7	-	-	-	-	1	7
51.53	19	73	25	126	-	-	-	-	44	199
51.54	2	5	9	52	-	-	-	-	11	57
51.55	4	6	1	2	-	-	-	-	5	8
51.56	-	-	-	-	-	-	-	-	-	-
51.57	5	9	-	-	-	-	-	-	5	9
51.6	21	44	15	50	-	-	-	-	36	94
51.61	-	-	-	-	-	-	-	-	-	-
51.62	3	12	2	9	-	-	-	-	5	21
51.63	-	-	-	-	-	-	-	-	-	-
51.64	7	13	3	10	-	-	-	-	10	23
51.65	2	2	4	11	-	-	-	-	6	13
51.66	9	17	6	20	-	-	-	-	15	37
51.7	-	-	2	6	-	-	-	-	2	6
52	<b>4.946</b>	<b>7.409</b>	<b>555</b>	<b>2.034</b>	-	-	<b>26</b>	<b>92</b>	<b>5.527</b>	<b>9.535</b>
52.1	841	1.258	82	444	-	-	2	5	925	1.707
52.11	817	1.204	81	424	-	-	2	5	900	1.633
52.12	24	54	1	20	-	-	-	-	25	74
52.2	870	1.358	91	330	-	-	9	20	970	1.708
52.21	147	195	9	31	-	-	3	6	159	232
52.22	336	518	48	148	-	-	2	5	386	671
52.23	36	53	11	54	-	-	-	-	47	107
52.24	52	98	8	33	-	-	2	3	62	134
52.25	27	42	2	9	-	-	-	-	29	51
52.26	160	274	3	8	-	-	-	-	163	282
52.27	112	178	10	47	-	-	2	6	124	231
52.3	220	403	15	41	-	-	-	-	235	444
52.31	144	283	1	5	-	-	-	-	145	288
52.32	20	42	6	13	-	-	-	-	26	55
52.33	56	78	8	23	-	-	-	-	64	101
52.4	1.974	3.081	351	1.170	-	-	9	15	2.334	4.266
52.41	93	141	10	21	-	-	-	-	103	162
52.42	522	805	90	275	-	-	3	6	615	1.086
52.43	145	202	18	54	-	-	1	2	164	258
52.44	199	385	49	174	-	-	-	-	248	559
52.45	149	227	27	84	-	-	-	-	176	311
52.46	225	393	55	235	-	-	1	1	281	629
52.47	148	213	15	47	-	-	3	4	166	264
52.48	493	715	87	280	-	-	1	2	581	997
52.5	6	6	1	1	-	-	-	-	7	7
52.6	863	1.096	8	28	-	-	4	48	875	1.172
52.61	18	46	7	23	-	-	2	4	27	73
52.62	240	304	-	-	-	-	-	-	240	304
52.63	606	746	1	5	-	-	2	44	608	795
52.7	172	207	7	20	-	-	2	4	181	231
52.71	63	66	-	-	-	-	1	1	64	67
52.72	49	60	4	10	-	-	-	3	54	73
52.73	19	21	-	-	-	-	-	-	19	21
52.74	41	60	3	10	-	-	-	-	44	70

**Tavola 3.1 segue - Imprese e addetti secondo la forma giuridica per sezione, sottosezione, divisione, gruppo e classe di attività economica, classe di addetti e provincia**

ATTIVITÀ ECONOMICHE CLASSI DI ADDETTI PROVINCE	IMPRESE INDIVIDUALI		SOCIETÀ		AZIENDE MUNICIPALIZ- ZATE, PROVINCIALIZZATE, REGIONALIZZATE		ALTRE FORME		TOTALE	
	N.	Addetti	N.	Addetti	N.	Addetti	N.	Addetti	N.	Addetti
<b>H ALBERGHI E RISTORANTI</b>	<b>995</b>	<b>1.908</b>	<b>193</b>	<b>889</b>	-	-	<b>10</b>	<b>34</b>	<b>1.198</b>	<b>2.831</b>
<b>55</b>	<b>995</b>	<b>1.908</b>	<b>193</b>	<b>889</b>	-	-	<b>10</b>	<b>34</b>	<b>1.198</b>	<b>2.831</b>
55.1	31	115	32	326	-	-	-	-	63	441
55.11	27	106	31	321	-	-	-	-	58	427
55.12	4	9	1	5	-	-	-	-	5	14
55.2	6	17	10	33	-	-	-	-	16	50
55.21	-	-	1	9	-	-	-	-	1	9
55.22	6	17	6	10	-	-	-	-	12	27
55.23	-	-	3	14	-	-	-	-	3	14
55.3	289	685	66	259	-	-	6	24	361	968
55.4	664	1.083	80	245	-	-	4	10	748	1.338
55.5	5	8	5	26	-	-	-	-	10	34
55.51	4	5	5	26	-	-	-	-	9	31
55.52	1	3	-	-	-	-	-	-	1	3
<b>I TRASPORTI, MAGAZZINAGGIO E CO- MUNICAZIONI</b>	<b>543</b>	<b>851</b>	<b>96</b>	<b>697</b>	-	-	<b>3</b>	<b>10</b>	<b>642</b>	<b>1.558</b>
<b>60</b>	<b>476</b>	<b>747</b>	<b>76</b>	<b>575</b>	-	-	<b>3</b>	<b>10</b>	<b>555</b>	<b>1.332</b>
60.1	-	-	-	-	-	-	-	-	-	-
60.2	476	747	76	575	-	-	3	10	555	1.332
60.21	30	79	20	322	-	-	-	-	50	401
60.22	37	43	4	11	-	-	-	-	41	54
60.23	6	9	1	13	-	-	-	-	7	22
60.24	-	-	-	-	-	-	-	-	-	-
60.25	403	616	51	229	-	-	3	10	457	855
60.3	-	-	-	-	-	-	-	-	-	-
<b>61</b>	-	-	-	-	-	-	-	-	-	-
61.1	-	-	-	-	-	-	-	-	-	-
61.11	-	-	-	-	-	-	-	-	-	-
61.12	-	-	-	-	-	-	-	-	-	-
61.2	-	-	-	-	-	-	-	-	-	-
<b>62</b>	<b>1</b>	<b>1</b>	-	-	-	-	-	-	<b>1</b>	<b>1</b>
62.1	-	-	-	-	-	-	-	-	-	-
62.2	1	1	-	-	-	-	-	-	1	1
62.3	-	-	-	-	-	-	-	-	-	-
<b>63</b>	<b>59</b>	<b>96</b>	<b>18</b>	<b>116</b>	-	-	-	-	<b>77</b>	<b>212</b>
63.1	16	18	1	4	-	-	-	-	17	22
63.11	15	17	1	4	-	-	-	-	16	21
63.12	1	1	-	-	-	-	-	-	1	1
63.2	19	29	2	38	-	-	-	-	21	67
63.21	17	25	2	38	-	-	-	-	19	63
63.22	2	4	-	-	-	-	-	-	2	4
63.23	-	-	-	-	-	-	-	-	-	-
63.3	10	26	11	36	-	-	-	-	21	62
63.4	14	23	4	38	-	-	-	-	18	61
<b>64</b>	<b>7</b>	<b>7</b>	<b>2</b>	<b>6</b>	-	-	-	-	<b>9</b>	<b>13</b>
64.1	6	6	1	3	-	-	-	-	7	9
64.11	-	-	-	-	-	-	-	-	-	-
64.12	6	6	1	3	-	-	-	-	7	9
64.2	1	1	1	3	-	-	-	-	2	4
<b>J INTERMEDIAZIONE MONETARIA E FI- NANZIARIA</b>	<b>173</b>	<b>313</b>	<b>66</b>	<b>529</b>	-	-	<b>3</b>	<b>29</b>	<b>242</b>	<b>871</b>
<b>65</b>	<b>9</b>	<b>11</b>	<b>31</b>	<b>432</b>	-	-	<b>1</b>	<b>23</b>	<b>41</b>	<b>466</b>
65.1	-	-	7	326	-	-	-	-	7	326
65.11	-	-	-	-	-	-	-	-	-	-
65.12	-	-	7	326	-	-	-	-	7	326
65.2	9	11	24	106	-	-	1	23	34	140
65.21	2	3	8	33	-	-	-	-	10	36
65.22	1	1	5	15	-	-	-	-	6	16
65.23	6	7	11	58	-	-	1	23	18	88
<b>66</b>	<b>1</b>	<b>5</b>	-	-	-	-	-	-	<b>1</b>	<b>5</b>
66.0	1	5	-	-	-	-	-	-	1	5
66.01	-	-	-	-	-	-	-	-	-	-
66.02	-	-	-	-	-	-	-	-	-	-
66.03	1	5	-	-	-	-	-	-	1	5
<b>67</b>	<b>163</b>	<b>297</b>	<b>35</b>	<b>97</b>	-	-	<b>2</b>	<b>6</b>	<b>200</b>	<b>400</b>
67.1	13	18	3	15	-	-	-	-	16	33
67.11	-	-	1	2	-	-	-	-	1	2
67.12	-	-	-	-	-	-	-	-	-	-
67.13	13	18	2	13	-	-	-	-	15	31
67.2	150	279	32	82	-	-	2	6	184	367
<b>K ATTIVITÀ IMMOBILIARI, NOLEGGIO, IN- FORMATICA, RICERCA, ALTRE ATTI- VITÀ PROFESSIONALI ED IMPRENDI- TORIALI</b>	<b>1.565</b>	<b>2.155</b>	<b>246</b>	<b>1.664</b>	-	-	<b>81</b>	<b>222</b>	<b>1.892</b>	<b>4.041</b>
<b>70</b>	<b>29</b>	<b>39</b>	<b>21</b>	<b>48</b>	-	-	-	-	<b>50</b>	<b>87</b>
70.1	5	10	4	9	-	-	-	-	9	19
70.11	4	9	3	7	-	-	-	-	7	16
70.12	1	1	1	2	-	-	-	-	2	3
70.2	5	5	3	8	-	-	-	-	8	13
70.3	19	24	14	31	-	-	-	-	33	55
70.31	17	21	13	28	-	-	-	-	30	49
70.32	2	3	1	3	-	-	-	-	3	6

**Tavola 3.1 segue - Imprese e addetti secondo la forma giuridica per sezione, sottosezione, divisione, gruppo e classe di attività economica, classe di addetti e provincia**

ATTIVITÀ ECONOMICHE CLASSI DI ADDETTI PROVINCE	IMPRESE INDIVIDUALI		SOCIETÀ		AZIENDE MUNICIPALIZ- ZATE, PROVINCIALIZZATE, REGIONALIZZATE		ALTRE FORME		TOTALE	
	N.	Addetti	N.	Addetti	N.	Addetti	N.	Addetti	N.	Addetti
71	24	32	6	9	-	-	-	-	30	41
71.1	3	4	2	3	-	-	-	-	5	7
71.2	-	-	1	1	-	-	-	-	1	1
71.21	-	-	-	-	-	-	-	-	-	-
71.22	-	-	1	1	-	-	-	-	1	1
71.23	-	-	-	-	-	-	-	-	-	-
71.3	5	5	-	-	-	-	-	-	5	5
71.31	1	1	-	-	-	-	-	-	1	1
71.32	2	2	-	-	-	-	-	-	2	2
71.33	-	-	-	-	-	-	-	-	-	-
71.34	2	2	-	-	-	-	-	-	2	2
71.4	16	23	3	5	-	-	-	-	19	28
72	32	46	50	246	-	-	2	18	84	310
72.1	1	1	2	14	-	-	-	-	3	15
72.2	6	6	12	52	-	-	1	2	19	60
72.3	19	31	32	169	-	-	1	16	52	216
72.4	-	-	-	-	-	-	-	-	-	-
72.5	6	8	2	6	-	-	-	-	8	14
72.6	-	-	2	5	-	-	-	-	2	5
73	16	16	1	5	-	-	1	1	18	22
73.1	13	13	1	5	-	-	1	1	15	19
73.2	3	3	-	-	-	-	-	-	3	3
74	1.464	2.022	168	1.356	-	-	78	203	1.710	3.581
74.1	502	749	65	218	-	-	34	95	601	1.062
74.11	238	346	3	9	-	-	25	65	266	420
74.12	140	229	25	95	-	-	8	26	173	350
74.13	1	1	6	22	-	-	-	-	7	23
74.14	123	173	31	92	-	-	1	4	155	269
74.15	-	-	-	-	-	-	-	-	-	-
74.2	658	804	37	209	-	-	39	85	734	1.098
74.3	1	2	3	10	-	-	1	2	5	14
74.4	8	14	7	19	-	-	2	14	17	47
74.5	-	-	-	-	-	-	-	-	-	-
74.6	3	28	5	118	-	-	-	-	8	146
74.7	184	278	27	355	-	-	-	-	211	633
74.8	108	147	24	427	-	-	2	7	134	581
74.81	67	83	6	24	-	-	-	-	73	107
74.82	1	8	4	69	-	-	-	-	5	77
74.83	20	28	3	5	-	-	-	-	23	33
74.84	20	28	11	329	-	-	2	7	33	364
M ISTRUZIONE	38	105	11	88	-	-	1	6	50	199
80	38	105	11	88	-	-	1	6	50	199
80.1	4	13	3	29	-	-	-	-	7	42
80.2	4	22	1	18	-	-	-	-	5	40
80.21	2	19	1	18	-	-	-	-	3	37
80.22	2	3	-	-	-	-	-	-	2	3
80.3	-	-	1	5	-	-	-	-	1	5
80.4	30	70	6	36	-	-	1	6	37	112
80.41	25	47	3	13	-	-	1	6	29	66
80.42	5	23	3	23	-	-	-	-	8	46
N SANITÀ E ALTRI SERVIZI SOCIALI	573	781	82	815	-	-	31	63	686	1.659
85	573	781	82	815	-	-	31	63	686	1.659
85.1	526	692	31	315	-	-	29	57	586	1.064
85.11	-	-	5	218	-	-	-	-	5	218
85.12	413	507	11	38	-	-	24	45	448	590
85.13	100	163	4	15	-	-	3	9	107	187
85.14	13	22	11	44	-	-	2	3	26	69
85.2	17	17	-	-	-	-	1	2	18	19
85.3	30	72	51	500	-	-	1	4	82	576
85.31	8	47	30	368	-	-	1	4	39	419
85.32	22	25	21	132	-	-	-	-	43	157
O ALTRI SERVIZI PUBBLICI, SOCIALI E PERSONALI	998	1.373	123	473	-	-	11	44	1.132	1.890
90	8	13	10	91	-	-	-	-	18	104
90.0	8	13	10	91	-	-	-	-	18	104
92	116	178	54	190	-	-	9	38	179	404
92.1	1	1	3	9	-	-	-	-	4	10
92.11	1	1	-	-	-	-	-	-	1	1
92.12	-	-	1	3	-	-	-	-	1	3
92.13	-	-	2	6	-	-	-	-	2	6
92.2	13	37	15	61	-	-	-	-	28	98
92.3	72	96	14	39	-	-	3	5	89	140
92.31	32	42	7	26	-	-	1	1	40	69
92.32	1	1	1	3	-	-	-	-	2	4
92.33	1	1	-	-	-	-	-	-	1	1
92.34	38	52	6	10	-	-	2	4	46	66



**Tavola 3.1 segue - Imprese e addetti secondo la forma giuridica per sezione, sottosezione, divisione, gruppo e classe di attività economica, classe di addetti e provincia**

ATTIVITÀ ECONOMICHE CLASSI DI ADDETTI PROVINCE	IMPRESE INDIVIDUALI		SOCIETÀ		AZIENDE MUNICIPALIZ- ZATE, PROVINCIALIZZATE, REGIONALIZZATE		ALTRE FORME		TOTALE	
	N.	Addetti	N.	Addetti	N.	Addetti	N.	Addetti	N.	Addetti
92.4	-	-	-	-	-	-	-	-	-	-
92.5	1	1	1	14	-	-	-	-	2	15
92.51	-	-	-	-	-	-	-	-	-	-
92.52	1	1	1	14	-	-	-	-	2	15
92.53	-	-	-	-	-	-	-	-	-	-
92.6	17	18	9	32	-	-	6	33	32	83
92.61	12	12	7	25	-	-	3	21	22	58
92.62	5	6	2	7	-	-	3	12	10	25
92.7	12	23	12	35	-	-	-	-	24	58
92.71	3	4	1	17	-	-	-	-	4	21
92.72	9	19	11	18	-	-	-	-	20	37
93	874	1.184	59	192	-	-	2	6	935	1.382
93.0	874	1.184	59	192	-	-	2	6	935	1.382
93.01	136	193	15	53	-	-	-	-	151	246
93.02	684	925	23	52	-	-	2	6	709	983
93.03	27	36	5	10	-	-	-	-	32	46
93.04	2	3	1	4	-	-	-	-	3	7
93.05	25	27	15	73	-	-	-	-	40	100
<b>TOTALE</b>	<b>14.656</b>	<b>27.233</b>	<b>3.026</b>	<b>22.750</b>	-	-	<b>200</b>	<b>675</b>	<b>17.882</b>	<b>50.658</b>
di cui imprese:										
- artigiane	5.065	10.731	767	3.773	-	-	11	30	5.843	14.534
- dell'industria in senso stretto (a)	1.476	3.725	645	8.869	-	-	6	35	2.127	12.629
- dei servizi	11.158	17.174	1.770	8.836	-	-	175	529	13.103	26.539
<b>CLASSE DI ADDETTI</b>										
1	9.642	9.642	367	367	-	-	52	52	10.061	10.061
2	2.695	5.390	819	1.638	-	-	72	144	3.586	7.172
3 - 5	1.748	6.262	975	3.657	-	-	53	187	2.776	10.106
6 - 9	374	2.667	357	2.628	-	-	13	92	744	5.387
10 - 19	157	2.030	305	4.104	-	-	6	89	468	6.223
20 - 49	34	888	154	4.466	-	-	4	111	192	5.465
50 - 99	6	354	30	1.882	-	-	-	-	36	2.236
100 - 199	-	-	11	1.471	-	-	-	-	11	1.471
200 - 499	-	-	7	1.811	-	-	-	-	7	1.811
500 - 999	-	-	1	726	-	-	-	-	1	726
1000 e più	-	-	-	-	-	-	-	-	-	-
<b>TOTALE</b>	<b>14.656</b>	<b>27.233</b>	<b>3.026</b>	<b>22.750</b>	-	-	<b>200</b>	<b>675</b>	<b>17.882</b>	<b>50.658</b>
<b>PROVINCIA DI:</b>										
Isernia	4.078	7.346	936	7.555	-	-	47	163	5.061	15.064
Campobasso	10.578	19.887	2.090	15.195	-	-	153	512	12.821	35.594
<b>TOTALE</b>	<b>14.656</b>	<b>27.233</b>	<b>3.026</b>	<b>22.750</b>	-	-	<b>200</b>	<b>675</b>	<b>17.882</b>	<b>50.658</b>

(a) Comprende le sezioni di attività: C - Estrazione di minerali; D - Attività manifatturiere; E - Produzione e distribuzione di energia elettrica, gas e acqua

**Tavola 3.2 - Società e addetti secondo la forma giuridica per sezione, sottosezione, divisione, gruppo e classe di attività economica, classe di addetti e provincia**

ATTIVITÀ ECONOMICHE CLASSI DI ADDETTI PROVINCE		SOCIETÀ											
		PER AZIONI		COOPERATIVE		IN ACCOMANDITA		A RESPONSABILITÀ LIMITATA		IN NOME COLLETTIVO		SEMPLICI O DI FATTO	
		N.	Addetti	N.	Addetti	N.	Addetti	N.	Addetti	N.	Addetti	N.	Addetti
<b>A</b>	<b>AGRICOLTURA, CACCIA E SILVICOLTURA</b>	-	-	5	175	-	-	-	-	5	21	48	113
01		-	-	4	155	-	-	-	-	4	16	48	113
01.1		-	-	1	1	-	-	-	-	1	10	-	-
01.13		-	-	1	1	-	-	-	-	1	10	-	-
01.2		-	-	-	-	-	-	-	-	-	-	-	-
01.25		-	-	-	-	-	-	-	-	-	-	-	-
01.4		-	-	3	154	-	-	-	-	3	6	47	110
01.41		-	-	3	154	-	-	-	-	3	6	46	108
01.42		-	-	-	-	-	-	-	-	-	-	1	2
01.5		-	-	-	-	-	-	-	-	-	-	1	3
02		-	-	1	20	-	-	-	-	1	5	-	-
02.0		-	-	1	20	-	-	-	-	1	5	-	-
02.01		-	-	-	-	-	-	-	-	1	5	-	-
02.02		-	-	1	20	-	-	-	-	-	-	-	-
<b>B</b>	<b>PESCA, PISCICOLTURA E SERVIZI CONNESSI</b>	-	-	-	-	-	-	-	-	6	22	12	80
05		-	-	-	-	-	-	-	-	6	22	12	80
05.0		-	-	-	-	-	-	-	-	6	22	12	80
05.01		-	-	-	-	-	-	-	-	5	21	11	78
05.02		-	-	-	-	-	-	-	-	-	-	1	2
05.03		-	-	-	-	-	-	-	-	1	1	-	-
<b>C</b>	<b>ESTRAZIONE DI MINERALI ENERGETICI</b>	4	206	1	6	-	-	3	8	4	45	1	6
CA	<b>ESTRAZIONE DI MINERALI ENERGETICI</b>	-	-	-	-	-	-	-	-	-	-	-	-
10		-	-	-	-	-	-	-	-	-	-	-	-
10.1		-	-	-	-	-	-	-	-	-	-	-	-
10.2		-	-	-	-	-	-	-	-	-	-	-	-
10.3		-	-	-	-	-	-	-	-	-	-	-	-
11		-	-	-	-	-	-	-	-	-	-	-	-
11.1		-	-	-	-	-	-	-	-	-	-	-	-
11.11		-	-	-	-	-	-	-	-	-	-	-	-
11.12		-	-	-	-	-	-	-	-	-	-	-	-
11.13		-	-	-	-	-	-	-	-	-	-	-	-
11.2		-	-	-	-	-	-	-	-	-	-	-	-
12		-	-	-	-	-	-	-	-	-	-	-	-
12.0		-	-	-	-	-	-	-	-	-	-	-	-
CB	<b>ESTRAZIONE DI MINERALI NON ENERGETICI</b>	4	206	1	6	-	-	3	8	4	45	1	6
13		1	9	-	-	-	-	-	-	-	-	-	-
13.1		-	-	-	-	-	-	-	-	-	-	-	-
13.2		1	9	-	-	-	-	-	-	-	-	-	-
14		3	197	1	6	-	-	3	8	4	45	1	6
14.1		-	-	-	-	-	-	-	-	2	24	-	-
14.11		-	-	-	-	-	-	-	-	2	24	-	-
14.12		-	-	-	-	-	-	-	-	-	-	-	-
14.13		-	-	-	-	-	-	-	-	-	-	-	-
14.2		3	197	1	6	-	-	3	8	1	16	1	6
14.21		3	197	1	6	-	-	3	8	1	16	1	6
14.22		-	-	-	-	-	-	-	-	-	-	-	-
14.3		-	-	-	-	-	-	-	-	-	-	-	-
14.4		-	-	-	-	-	-	-	-	-	-	-	-
14.5		-	-	-	-	-	-	-	-	1	5	-	-
<b>D</b>	<b>ATTIVITÀ MANIFATTURIERE</b>	39	3.348	42	427	17	83	116	2.106	233	1.890	179	721
DA	<b>INDUSTRIE ALIMENTARI, DELLE BEVANDE E DEL TABACCO</b>	12	1.359	27	216	5	18	20	337	75	447	62	203
15		12	1.359	27	216	5	18	20	337	75	447	62	203
15.1		1	726	2	9	1	5	3	19	2	4	1	6
15.11		-	-	2	9	-	-	1	6	1	3	1	6
15.12		1	726	-	-	-	-	1	4	-	-	-	-
15.13		-	-	-	-	1	5	1	9	1	1	-	-
15.2		-	-	-	-	-	-	1	37	-	-	-	-
15.3		-	-	4	44	1	2	2	11	2	17	-	-
15.31		-	-	1	15	-	-	-	-	-	-	-	-
15.32		-	-	-	-	-	-	1	6	-	-	-	-
15.33		-	-	3	29	1	2	1	5	2	17	-	-
15.4		1	17	12	72	2	8	1	1	6	25	24	71
15.41		1	17	10	70	2	8	1	1	5	23	20	53
15.42		-	-	2	2	-	-	-	-	1	2	4	18
15.43		-	-	-	-	-	-	-	-	-	-	-	-
15.5		1	26	2	33	-	-	4	107	17	149	3	24
15.51		1	26	2	33	-	-	4	107	16	144	3	24
15.52		-	-	-	-	-	-	-	-	1	5	-	-
15.6		1	20	1	2	1	3	3	38	4	19	2	4
15.61		1	20	1	2	1	3	3	38	4	19	2	4
15.62		-	-	-	-	-	-	-	-	-	-	-	-
15.7		2	40	-	-	-	-	-	-	-	-	-	-
15.71		2	40	-	-	-	-	-	-	-	-	-	-
15.72		-	-	-	-	-	-	-	-	-	-	-	-

**Tavola 3.2 segue - Società e addetti secondo la forma giuridica per sezione, sottosezione, divisione, gruppo e classe di attività economica, classe di addetti e provincia**

ATTIVITÀ ECONOMICHE CLASSI DI ADDETTI PROVINCE	SOCIETÀ												
	PER AZIONI		COOPERATIVE		IN ACCOMANDITA		A RESPONSABILITÀ LI- MITATA		IN NOME COLLETTIVO		SEMPLICI O DI FATTO		
	N.	Addetti	N.	Addetti	N.	Addetti	N.	Addetti	N.	Addetti	N.	Addetti	
15.8	5	502	-	-	-	-	4	119	43	219	32	98	
15.81	-	-	-	-	-	-	-	-	34	191	27	90	
15.82	-	-	-	-	-	-	1	28	5	16	1	1	
15.83	1	162	-	-	-	-	-	-	-	-	-	-	
15.84	-	-	-	-	-	-	-	-	1	5	-	-	
15.85	2	303	-	-	-	-	2	78	2	5	4	7	
15.86	1	18	-	-	-	-	-	-	1	2	-	-	
15.87	-	-	-	-	-	-	1	13	-	-	-	-	
15.88	-	-	-	-	-	-	-	-	-	-	-	-	
15.89	1	19	-	-	-	-	-	-	-	-	-	-	
15.9	1	28	6	56	-	-	2	5	1	14	-	-	
15.91	1	28	-	-	-	-	1	1	-	-	-	-	
15.92	-	-	-	-	-	-	-	-	-	-	-	-	
15.93	-	-	6	56	-	-	1	4	-	-	-	-	
15.94	-	-	-	-	-	-	-	-	-	-	-	-	
15.95	-	-	-	-	-	-	-	-	-	-	-	-	
15.96	-	-	-	-	-	-	-	-	-	-	-	-	
15.97	-	-	-	-	-	-	-	-	-	-	-	-	
15.98	-	-	-	-	-	-	-	-	1	14	-	-	
15.99	-	-	-	-	-	-	-	-	-	-	-	-	
16	-	-	-	-	-	-	-	-	-	-	-	-	
16.0	-	-	-	-	-	-	-	-	-	-	-	-	
<b>DB</b>	<b>INDUSTRIE TESSILI E DEL- L'ABBIGLIAMENTO</b>	<b>2</b>	<b>589</b>	<b>8</b>	<b>159</b>	<b>3</b>	<b>32</b>	<b>22</b>	<b>638</b>	<b>36</b>	<b>498</b>	<b>20</b>	<b>217</b>
17	-	-	1	8	1	6	5	95	12	63	2	7	
17.1	-	-	-	-	-	-	1	24	-	-	-	-	
17.11	-	-	-	-	-	-	-	-	-	-	-	-	
17.12	-	-	-	-	-	-	-	-	-	-	-	-	
17.13	-	-	-	-	-	-	-	-	-	-	-	-	
17.14	-	-	-	-	-	-	-	-	-	-	-	-	
17.15	-	-	-	-	-	-	1	24	-	-	-	-	
17.16	-	-	-	-	-	-	-	-	-	-	-	-	
17.17	-	-	-	-	-	-	-	-	-	-	-	-	
17.2	-	-	-	-	-	-	1	11	-	-	-	-	
17.21	-	-	-	-	-	-	1	11	-	-	-	-	
17.22	-	-	-	-	-	-	-	-	-	-	-	-	
17.23	-	-	-	-	-	-	-	-	-	-	-	-	
17.24	-	-	-	-	-	-	-	-	-	-	-	-	
17.25	-	-	-	-	-	-	-	-	-	-	-	-	
17.3	-	-	1	8	1	6	-	-	1	7	-	-	
17.4	-	-	-	-	-	-	1	28	5	31	-	-	
17.5	-	-	-	-	-	-	2	32	6	25	1	4	
17.51	-	-	-	-	-	-	-	-	-	-	-	-	
17.52	-	-	-	-	-	-	-	-	-	-	-	-	
17.53	-	-	-	-	-	-	-	-	-	-	-	-	
17.54	-	-	-	-	-	-	2	32	6	25	1	4	
17.6	-	-	-	-	-	-	-	-	-	-	-	-	
17.7	-	-	-	-	-	-	-	-	-	-	1	3	
17.71	-	-	-	-	-	-	-	-	-	-	-	-	
17.72	-	-	-	-	-	-	-	-	-	-	-	-	
17.73	-	-	-	-	-	-	-	-	-	-	1	3	
17.74	-	-	-	-	-	-	-	-	-	-	-	-	
17.75	-	-	-	-	-	-	-	-	-	-	-	-	
18	2	589	7	151	2	26	17	543	24	435	18	210	
18.1	-	-	-	-	-	-	-	-	-	-	1	2	
18.2	2	589	6	135	2	26	17	543	24	435	16	206	
18.21	-	-	-	-	-	-	-	-	2	31	-	-	
18.22	2	589	3	80	1	5	16	537	15	317	14	191	
18.23	-	-	2	45	1	21	-	-	1	6	1	6	
18.24	-	-	1	10	-	-	1	6	6	81	1	9	
18.3	-	-	1	16	-	-	-	-	-	-	1	2	
<b>DC</b>	<b>INDUSTRIE CONCIARIE, FABBRICAZIONE DI PRO- DOTTI IN CUOIO, PELLE E SIMILARI</b>	-	-	<b>1</b>	<b>17</b>	-	-	-	-	-	-	-	
19	-	-	1	17	-	-	-	-	-	-	-	-	
19.1	-	-	-	-	-	-	-	-	-	-	-	-	
19.2	-	-	1	17	-	-	-	-	-	-	-	-	
19.3	-	-	-	-	-	-	-	-	-	-	-	-	
<b>DD</b>	<b>INDUSTRIA DEL LEGNO E DEI PRODOTTI IN LEGNO</b>	-	-	-	-	-	<b>7</b>	<b>66</b>	<b>21</b>	<b>148</b>	<b>31</b>	<b>95</b>	
20	-	-	-	-	-	-	7	66	21	148	31	95	
20.1	-	-	-	-	-	-	1	7	2	22	2	8	
20.2	-	-	-	-	-	-	1	3	-	-	-	-	
20.3	-	-	-	-	-	-	4	43	17	109	29	87	
20.4	-	-	-	-	-	-	-	-	1	15	-	-	
20.5	-	-	-	-	-	-	1	13	1	2	-	-	
20.51	-	-	-	-	-	-	1	13	1	2	-	-	
20.52	-	-	-	-	-	-	-	-	-	-	-	-	

**Tavola 3.2 segue - Società e addetti secondo la forma giuridica per sezione, sottosezione, divisione, gruppo e classe di attività economica, classe di addetti e provincia**

ATTIVITÀ ECONOMICHE CLASSI DI ADDETTI PROVINCE			SOCIETÀ											
			PER AZIONI		COOPERATIVE		IN ACCOMANDITA		A RESPONSABILITÀ LI- MITATA		IN NOME COLLETTIVO		SEMPLICI O DI FATTO	
			N.	Addetti	N.	Addetti	N.	Addetti	N.	Addetti	N.	Addetti	N.	Addetti
<b>DE</b>	<b>FABBRICAZIONE DELLA PASTA-CARTA, DELLA CARTA E DEI PRODOTTI DI CARTA; STAMPA ED EDITORIA</b>	<b>1</b>	<b>109</b>	<b>2</b>	<b>6</b>	<b>2</b>	<b>7</b>	<b>9</b>	<b>62</b>	<b>12</b>	<b>65</b>	<b>11</b>	<b>27</b>	
21		1	109	-	-	-	-	3	33	1	1	1	1	
21.1		-	-	-	-	-	-	-	-	-	-	-	-	
21.11		-	-	-	-	-	-	-	-	-	-	-	-	
21.12		-	-	-	-	-	-	-	-	-	-	-	-	
21.2		1	109	-	-	-	-	3	33	1	1	1	1	
21.21		-	-	-	-	-	-	1	13	-	-	1	1	
21.22		-	-	-	-	-	-	-	-	-	-	-	-	
21.23		1	109	-	-	-	-	1	1	-	-	-	-	
21.24		-	-	-	-	-	-	-	-	-	-	-	-	
21.25		-	-	-	-	-	-	1	19	1	1	-	-	
22		-	-	2	6	2	7	6	29	11	64	10	26	
22.1		-	-	1	1	1	3	3	13	3	8	1	2	
22.11		-	-	1	1	1	3	3	13	2	6	-	-	
22.12		-	-	-	-	-	-	-	-	-	-	-	-	
22.13		-	-	-	-	-	-	-	-	-	-	1	2	
22.14		-	-	-	-	-	-	-	-	-	-	-	-	
22.15		-	-	-	-	-	-	-	-	1	2	-	-	
22.2		-	-	1	5	1	4	3	16	8	56	9	24	
22.21		-	-	-	-	-	-	-	-	-	-	-	-	
22.22		-	-	1	5	1	4	3	16	8	56	7	20	
22.23		-	-	-	-	-	-	-	-	-	-	1	2	
22.24		-	-	-	-	-	-	-	-	-	-	1	2	
22.25		-	-	-	-	-	-	-	-	-	-	-	-	
22.3		-	-	-	-	-	-	-	-	-	-	-	-	
22.31		-	-	-	-	-	-	-	-	-	-	-	-	
22.32		-	-	-	-	-	-	-	-	-	-	-	-	
22.33		-	-	-	-	-	-	-	-	-	-	-	-	
<b>DF</b>	<b>FABBRICAZIONE DI COKE, RAFFINERIE DI PETROLIO, TRATTAMENTO DEI COMBUSTIBILI NUCLEARI</b>	<b>1</b>	<b>27</b>	-	-	-	-	<b>4</b>	<b>47</b>	-	-	-	-	
23		1	27	-	-	-	-	4	47	-	-	-	-	
23.1		-	-	-	-	-	-	-	-	-	-	-	-	
23.2		1	27	-	-	-	-	4	47	-	-	-	-	
23.3		-	-	-	-	-	-	-	-	-	-	-	-	
<b>DG</b>	<b>FABBRICAZIONE DI PRODOTTI CHIMICI E DI FIBRE SINTETICHE E ARTIFICIALI</b>	<b>2</b>	<b>198</b>	-	-	<b>1</b>	<b>4</b>	<b>1</b>	<b>14</b>	-	-	-	-	
24		2	198	-	-	1	4	1	14	-	-	-	-	
24.1		1	144	-	-	-	-	-	-	-	-	-	-	
24.11		-	-	-	-	-	-	-	-	-	-	-	-	
24.12		-	-	-	-	-	-	-	-	-	-	-	-	
24.13		1	144	-	-	-	-	-	-	-	-	-	-	
24.14		-	-	-	-	-	-	-	-	-	-	-	-	
24.15		-	-	-	-	-	-	-	-	-	-	-	-	
24.16		-	-	-	-	-	-	-	-	-	-	-	-	
24.17		-	-	-	-	-	-	-	-	-	-	-	-	
24.2		-	-	-	-	-	-	-	-	-	-	-	-	
24.3		-	-	-	-	-	-	1	14	-	-	-	-	
24.4		1	54	-	-	-	-	-	-	-	-	-	-	
24.41		1	54	-	-	-	-	-	-	-	-	-	-	
24.42		-	-	-	-	-	-	-	-	-	-	-	-	
24.5		-	-	-	-	1	4	-	-	-	-	-	-	
24.51		-	-	-	-	-	-	-	-	-	-	-	-	
24.52		-	-	-	-	1	4	-	-	-	-	-	-	
24.6		-	-	-	-	-	-	-	-	-	-	-	-	
24.61		-	-	-	-	-	-	-	-	-	-	-	-	
24.62		-	-	-	-	-	-	-	-	-	-	-	-	
24.63		-	-	-	-	-	-	-	-	-	-	-	-	
24.64		-	-	-	-	-	-	-	-	-	-	-	-	
24.65		-	-	-	-	-	-	-	-	-	-	-	-	
24.66		-	-	-	-	-	-	-	-	-	-	-	-	
24.7		-	-	-	-	-	-	-	-	-	-	-	-	
<b>DH</b>	<b>FABBRICAZIONE DI ARTICOLI IN GOMMA E MATERIE PLASTICHE</b>	-	-	<b>1</b>	<b>3</b>	-	-	<b>8</b>	<b>139</b>	<b>5</b>	<b>32</b>	<b>1</b>	<b>5</b>	
25		-	-	1	3	-	-	8	139	5	32	1	5	
25.1		-	-	-	-	-	-	-	-	2	22	-	-	
25.11		-	-	-	-	-	-	-	-	-	-	-	-	
25.12		-	-	-	-	-	-	-	-	1	10	-	-	
25.13		-	-	-	-	-	-	-	-	1	12	-	-	
25.2		-	-	1	3	-	-	8	139	3	10	1	5	
25.21		-	-	-	-	-	-	1	3	-	-	-	-	
25.22		-	-	-	-	-	-	5	122	-	-	-	-	
25.23		-	-	-	-	-	-	-	-	2	7	1	5	
25.24		-	-	1	3	-	-	2	14	1	3	-	-	

**Tavola 3.2 segue - Società e addetti secondo la forma giuridica per sezione, sottosezione, divisione, gruppo e classe di attività economica, classe di addetti e provincia**

ATTIVITÀ ECONOMICHE CLASSI DI ADDETTI PROVINCE		SOCIETÀ											
		PER AZIONI		COOPERATIVE		IN ACCOMANDITA		A RESPONSABILITÀ LI- MITATA		IN NOME COLLETTIVO		SEMPLICI O DI FATTO	
		N.	Addetti	N.	Addetti	N.	Addetti	N.	Addetti	N.	Addetti	N.	Addetti
<b>DI</b>	<b>FABBRICAZIONE DI PRO- DOTTI DELLA LAVORA- ZIONE DI MINERALI NON METALLIFERI</b>	<b>9</b>	<b>230</b>	<b>1</b>	<b>9</b>	<b>2</b>	<b>6</b>	<b>16</b>	<b>337</b>	<b>26</b>	<b>208</b>	<b>13</b>	<b>36</b>
26		9	230	1	9	2	6	16	337	26	208	13	36
26.1		-	-	-	-	-	-	-	-	2	27	-	-
26.11		-	-	-	-	-	-	-	-	-	-	-	-
26.12		-	-	-	-	-	-	-	-	1	24	-	-
26.13		-	-	-	-	-	-	-	-	-	-	-	-
26.14		-	-	-	-	-	-	-	-	-	-	-	-
26.15		-	-	-	-	-	-	-	-	1	3	-	-
26.2		-	-	-	-	-	-	-	-	1	6	-	-
26.21		-	-	-	-	-	-	-	-	1	6	-	-
26.22		-	-	-	-	-	-	-	-	-	-	-	-
26.23		-	-	-	-	-	-	-	-	-	-	-	-
26.24		-	-	-	-	-	-	-	-	-	-	-	-
26.25		-	-	-	-	-	-	-	-	-	-	-	-
26.26		-	-	-	-	-	-	-	-	-	-	-	-
26.3		-	-	-	-	-	-	-	-	-	-	-	-
26.4		1	29	-	-	-	-	-	-	-	-	1	2
26.5		1	24	-	-	-	-	1	28	-	-	-	-
26.51		-	-	-	-	-	-	-	-	-	-	-	-
26.52		1	24	-	-	-	-	-	-	-	-	-	-
26.53		-	-	-	-	-	-	1	28	-	-	-	-
26.6		5	97	1	9	2	6	14	302	13	107	3	11
26.61		3	52	-	-	1	5	9	198	7	40	2	9
26.62		-	-	1	9	-	-	-	-	-	-	-	-
26.63		1	1	-	-	-	-	3	81	3	52	-	-
26.64		-	-	-	-	-	-	1	4	-	-	-	-
26.65		-	-	-	-	1	1	-	-	-	-	1	2
26.66		1	44	-	-	-	-	1	19	3	15	-	-
26.7		1	17	-	-	-	-	1	7	10	68	9	23
26.8		1	63	-	-	-	-	-	-	-	-	-	-
26.81		-	-	-	-	-	-	-	-	-	-	-	-
26.82		1	63	-	-	-	-	-	-	-	-	-	-
<b>DJ</b>	<b>PRODUZIONE DI METALLO E FABBRICAZIONE DI PRO- DOTTI IN METALLO</b>	<b>6</b>	<b>324</b>	<b>1</b>	<b>10</b>	<b>2</b>	<b>12</b>	<b>12</b>	<b>153</b>	<b>37</b>	<b>376</b>	<b>25</b>	<b>90</b>
27		2	222	-	-	-	-	1	7	-	-	1	7
27.1		-	-	-	-	-	-	-	-	-	-	-	-
27.2		-	-	-	-	-	-	-	-	-	-	-	-
27.21		-	-	-	-	-	-	-	-	-	-	-	-
27.22		-	-	-	-	-	-	-	-	-	-	-	-
27.3		1	19	-	-	-	-	-	-	-	-	-	-
27.31		-	-	-	-	-	-	-	-	-	-	-	-
27.32		-	-	-	-	-	-	-	-	-	-	-	-
27.33		-	-	-	-	-	-	-	-	-	-	-	-
27.34		-	-	-	-	-	-	-	-	-	-	-	-
27.35		1	19	-	-	-	-	-	-	-	-	-	-
27.4		-	-	-	-	-	-	-	-	-	-	-	-
27.41		-	-	-	-	-	-	-	-	-	-	-	-
27.42		-	-	-	-	-	-	-	-	-	-	-	-
27.43		-	-	-	-	-	-	-	-	-	-	-	-
27.44		-	-	-	-	-	-	-	-	-	-	-	-
27.45		-	-	-	-	-	-	-	-	-	-	-	-
27.5		1	203	-	-	-	-	1	7	-	-	1	7
27.51		1	203	-	-	-	-	-	-	-	-	-	-
27.52		-	-	-	-	-	-	-	-	-	-	-	-
27.53		-	-	-	-	-	-	1	7	-	-	-	-
27.54		-	-	-	-	-	-	-	-	-	-	1	7
28		4	102	1	10	2	12	11	146	37	376	24	83
28.1		1	3	-	-	1	11	11	146	24	238	20	68
28.11		1	3	-	-	1	11	8	104	13	197	-	-
28.12		-	-	-	-	-	-	3	42	11	41	20	68
28.2		1	21	1	10	1	1	-	-	1	16	-	-
28.21		1	21	1	10	-	-	-	-	1	16	-	-
28.22		-	-	-	-	1	1	-	-	-	-	-	-
28.3		-	-	-	-	-	-	-	-	-	-	-	-
28.4		-	-	-	-	-	-	-	-	-	-	-	-
28.5		1	69	-	-	-	-	-	-	4	36	-	-
28.51		1	69	-	-	-	-	-	-	1	7	-	-
28.52		-	-	-	-	-	-	-	-	3	29	-	-
28.6		-	-	-	-	-	-	-	-	4	59	2	11
28.61		-	-	-	-	-	-	-	-	3	33	1	8
28.62		-	-	-	-	-	-	-	-	1	26	1	3
28.63		-	-	-	-	-	-	-	-	-	-	-	-
28.7		1	9	-	-	-	-	-	-	4	27	2	4
28.71		1	9	-	-	-	-	-	-	-	-	-	-
28.72		-	-	-	-	-	-	-	-	-	-	-	-
28.73		-	-	-	-	-	-	-	-	-	-	-	-
28.74		-	-	-	-	-	-	-	-	-	-	-	-
28.75		-	-	-	-	-	-	-	-	4	27	2	4

**Tavola 3.2 segue - Società e addetti secondo la forma giuridica per sezione, sottosezione, divisione, gruppo e classe di attività economica, classe di addetti e provincia**

ATTIVITÀ ECONOMICHE CLASSI DI ADDETTI PROVINCE		SOCIETÀ											
		PER AZIONI		COOPERATIVE		IN ACCOMANDITA		A RESPONSABILITÀ LI- MITATA		IN NOME COLLETTIVO		SEMPLICI O DI FATTO	
		N.	Addetti	N.	Addetti	N.	Addetti	N.	Addetti	N.	Addetti	N.	Addetti
<b>DK</b>	<b>FABBRICAZIONE DI MACCHINE ED APPARECCHI MECCANICI, COMPRESI L'INSTALLAZIONE, IL MONTAGGIO, LA RIPARAZIONE E LA MANUTENZIONE</b>	<b>1</b>	<b>100</b>	-	-	<b>1</b>	<b>1</b>	<b>7</b>	<b>123</b>	<b>5</b>	<b>39</b>	<b>4</b>	<b>18</b>
29		1	100	-	-	1	1	7	123	5	39	4	18
29.1		-	-	-	-	-	-	-	-	-	-	-	-
29.11		-	-	-	-	-	-	-	-	-	-	-	-
29.12		-	-	-	-	-	-	-	-	-	-	-	-
29.13		-	-	-	-	-	-	-	-	-	-	-	-
29.14		-	-	-	-	-	-	-	-	-	-	-	-
29.2		-	-	-	-	1	1	2	58	3	25	3	16
29.21		-	-	-	-	-	-	-	-	-	-	-	-
29.22		-	-	-	-	-	-	1	40	1	19	1	4
29.23		-	-	-	-	-	-	-	-	-	-	1	7
29.24		-	-	-	-	1	1	1	18	2	6	1	5
29.3		-	-	-	-	-	-	3	26	1	7	1	2
29.31		-	-	-	-	-	-	2	20	-	-	-	-
29.32		-	-	-	-	-	-	1	6	1	7	1	2
29.4		-	-	-	-	-	-	-	-	-	-	-	-
29.5		1	100	-	-	-	-	2	39	1	7	-	-
29.51		-	-	-	-	-	-	-	-	-	-	-	-
29.52		1	100	-	-	-	-	1	31	-	-	-	-
29.53		-	-	-	-	-	-	-	-	1	7	-	-
29.54		-	-	-	-	-	-	-	-	-	-	-	-
29.55		-	-	-	-	-	-	-	-	-	-	-	-
29.56		-	-	-	-	-	-	1	8	-	-	-	-
29.6		-	-	-	-	-	-	-	-	-	-	-	-
29.7		-	-	-	-	-	-	-	-	-	-	-	-
29.71		-	-	-	-	-	-	-	-	-	-	-	-
29.72		-	-	-	-	-	-	-	-	-	-	-	-
<b>DL</b>	<b>FABBRICAZIONE DI MACCHINE ELETTRICHE E DI APPARECCHIATURE ELETTRICHE ED OTTICHE</b>	<b>2</b>	<b>76</b>	-	-	-	-	<b>5</b>	<b>97</b>	<b>11</b>	<b>36</b>	<b>6</b>	<b>14</b>
30		-	-	-	-	-	-	-	-	-	-	-	-
30.0		-	-	-	-	-	-	-	-	-	-	-	-
30.01		-	-	-	-	-	-	-	-	-	-	-	-
30.02		-	-	-	-	-	-	-	-	-	-	-	-
31		2	76	-	-	-	-	3	37	5	14	1	2
31.1		-	-	-	-	-	-	-	-	1	3	-	-
31.2		-	-	-	-	-	-	1	13	-	-	-	-
31.3		1	53	-	-	-	-	-	-	-	-	-	-
31.4		-	-	-	-	-	-	-	-	1	1	-	-
31.5		-	-	-	-	-	-	1	3	3	10	-	-
31.6		1	23	-	-	-	-	1	21	-	-	1	2
31.61		-	-	-	-	-	-	-	-	-	-	-	-
31.62		1	23	-	-	-	-	1	21	-	-	1	2
32		-	-	-	-	-	-	1	5	-	-	2	6
32.1		-	-	-	-	-	-	1	5	-	-	-	-
32.2		-	-	-	-	-	-	-	-	-	-	2	6
32.3		-	-	-	-	-	-	-	-	-	-	-	-
33		-	-	-	-	-	-	1	55	6	22	3	6
33.1		-	-	-	-	-	-	-	-	4	8	3	6
33.2		-	-	-	-	-	-	-	-	2	14	-	-
33.3		-	-	-	-	-	-	-	-	-	-	-	-
33.4		-	-	-	-	-	-	1	55	-	-	-	-
33.5		-	-	-	-	-	-	-	-	-	-	-	-
<b>DM</b>	<b>FABBRICAZIONE DI MEZZI DI TRASPORTO</b>	<b>1</b>	<b>51</b>	-	-	-	-	<b>1</b>	<b>59</b>	-	-	<b>1</b>	<b>5</b>
34		1	51	-	-	-	-	-	-	-	-	-	-
34.1		-	-	-	-	-	-	-	-	-	-	-	-
34.2		-	-	-	-	-	-	-	-	-	-	-	-
34.3		1	51	-	-	-	-	-	-	-	-	-	-
35		-	-	-	-	-	-	1	59	-	-	1	5
35.1		-	-	-	-	-	-	1	59	-	-	1	5
35.11		-	-	-	-	-	-	1	59	-	-	-	-
35.12		-	-	-	-	-	-	-	-	-	-	1	5
35.2		-	-	-	-	-	-	-	-	-	-	-	-
35.3		-	-	-	-	-	-	-	-	-	-	-	-
35.4		-	-	-	-	-	-	-	-	-	-	-	-
35.41		-	-	-	-	-	-	-	-	-	-	-	-
35.42		-	-	-	-	-	-	-	-	-	-	-	-
35.43		-	-	-	-	-	-	-	-	-	-	-	-
35.5		-	-	-	-	-	-	-	-	-	-	-	-



**Tavola 3.2 segue - Società e addetti secondo la forma giuridica per sezione, sottosezione, divisione, gruppo e classe di attività economica, classe di addetti e provincia**

ATTIVITÀ ECONOMICHE CLASSI DI ADDETTI PROVINCE		SOCIETÀ											
		PER AZIONI		COOPERATIVE		IN ACCOMANDITA		A RESPONSABILITÀ LI- MITATA		IN NOME COLLETTIVO		SEMPLICI O DI FATTO	
		N.	Addetti	N.	Addetti	N.	Addetti	N.	Addetti	N.	Addetti	N.	Addetti
<b>DN</b>	<b>ALTRE INDUSTRIE MANI- FATTURIERE</b>	<b>2</b>	<b>285</b>	<b>1</b>	<b>7</b>	<b>1</b>	<b>3</b>	<b>4</b>	<b>34</b>	<b>5</b>	<b>41</b>	<b>5</b>	<b>11</b>
36		1	280	1	7	1	3	3	25	5	41	5	11
36.1		1	280	1	7	1	3	1	18	4	40	3	7
36.11		1	280	-	-	-	-	-	-	-	-	-	-
36.12		-	-	-	-	-	-	-	-	2	19	-	-
36.13		-	-	-	-	-	-	-	-	-	-	-	-
36.14		-	-	1	7	1	3	1	18	-	-	3	7
36.15		-	-	-	-	-	-	-	-	2	21	-	-
36.2		-	-	-	-	-	-	2	7	-	-	2	4
36.21		-	-	-	-	-	-	-	-	-	-	-	-
36.22		-	-	-	-	-	-	2	7	-	-	2	4
36.3		-	-	-	-	-	-	-	-	-	-	-	-
36.4		-	-	-	-	-	-	-	-	-	-	-	-
36.5		-	-	-	-	-	-	-	-	-	-	-	-
36.6		-	-	-	-	-	-	-	-	1	1	-	-
36.61		-	-	-	-	-	-	-	-	1	1	-	-
36.62		-	-	-	-	-	-	-	-	-	-	-	-
36.63		-	-	-	-	-	-	-	-	-	-	-	-
37		1	5	-	-	-	-	1	9	-	-	-	-
37.1		1	5	-	-	-	-	-	-	-	-	-	-
37.2		-	-	-	-	-	-	1	9	-	-	-	-
<b>E</b>	<b>PRODUZIONE E DISTRIBU- ZIONE DI ENERGIA ELET- TRICA, GAS E ACQUA</b>	<b>1</b>	<b>1</b>	<b>1</b>	<b>6</b>	<b>1</b>	<b>6</b>	<b>1</b>	<b>3</b>	<b>1</b>	<b>4</b>	<b>1</b>	<b>3</b>
40		1	1	1	6	-	-	-	-	1	4	1	3
40.1		1	1	1	6	-	-	-	-	-	-	1	3
40.2		-	-	-	-	-	-	-	-	1	4	-	-
40.3		-	-	-	-	-	-	-	-	-	-	-	-
41		-	-	-	-	1	6	1	3	-	-	-	-
41.0		-	-	-	-	1	6	1	3	-	-	-	-
<b>F</b>	<b>COSTRUZIONI</b>	<b>12</b>	<b>330</b>	<b>45</b>	<b>411</b>	<b>15</b>	<b>63</b>	<b>175</b>	<b>2.094</b>	<b>167</b>	<b>1.274</b>	<b>121</b>	<b>462</b>
45		12	330	45	411	15	63	175	2.094	167	1.274	121	462
45.1		1	112	1	1	-	-	7	92	10	42	6	17
45.11		-	-	1	1	-	-	3	38	10	42	6	17
45.12		1	112	-	-	-	-	4	54	-	-	-	-
45.2		11	218	35	284	12	49	147	1.717	129	1.060	64	266
45.21		10	214	33	248	12	49	141	1.570	114	932	54	238
45.22		-	-	-	-	-	-	-	-	2	19	-	-
45.23		1	4	-	-	-	-	4	126	10	81	8	18
45.24		-	-	-	-	-	-	-	-	-	-	1	4
45.25		-	-	2	36	-	-	2	21	3	28	1	6
45.3		-	-	7	105	2	6	16	267	16	115	31	127
45.31		-	-	3	64	1	4	9	94	9	83	9	62
45.32		-	-	-	-	-	-	-	-	1	8	1	4
45.33		-	-	4	41	1	2	4	118	6	24	20	59
45.34		-	-	-	-	-	-	3	55	-	-	1	2
45.4		-	-	2	21	1	8	5	18	12	57	20	52
45.41		-	-	-	-	-	-	-	-	1	6	1	2
45.42		-	-	-	-	-	-	-	-	1	3	1	2
45.43		-	-	-	-	-	-	-	-	1	1	4	9
45.44		-	-	1	20	-	-	-	-	2	22	5	11
45.45		-	-	1	1	1	8	5	18	7	25	9	28
45.5		-	-	-	-	-	-	-	-	-	-	-	-
<b>G</b>	<b>COMMERCIO ALL'IN- GROSSO E AL DETTAGLIO; RIPARAZIONE DI AUTOVEI- COLI, MOTOCICLI E DI BENI PERSONALI E PER LA CASA</b>	<b>1</b>	<b>3</b>	<b>34</b>	<b>173</b>	<b>106</b>	<b>375</b>	<b>139</b>	<b>877</b>	<b>465</b>	<b>1.656</b>	<b>208</b>	<b>597</b>
50		-	-	1	2	11	27	28	230	75	303	74	212
50.1		-	-	-	-	2	4	19	169	21	95	2	2
50.2		-	-	-	-	1	1	3	22	33	129	62	180
50.3		-	-	-	-	1	5	4	30	5	29	3	14
50.4		-	-	-	-	2	6	-	-	4	14	-	-
50.5		-	-	1	2	5	11	2	9	12	36	7	16
51		1	3	17	95	27	88	46	244	92	364	26	79
51.1		-	-	2	5	5	15	4	8	10	35	1	1
51.11		-	-	1	1	-	-	-	-	3	9	-	-
51.12		-	-	-	-	-	-	-	-	1	11	-	-
51.13		-	-	-	-	-	-	-	-	2	6	-	-
51.14		-	-	-	-	1	8	1	2	1	1	-	-
51.15		-	-	-	-	-	-	-	-	-	-	-	-
51.16		-	-	-	-	-	-	1	1	-	-	-	-
51.17		-	-	-	-	-	-	-	-	1	2	-	-
51.18		-	-	-	-	1	1	1	4	1	3	-	-
51.19		-	-	1	4	3	6	1	1	1	3	1	1

**Tavola 3.2 segue - Società e addetti secondo la forma giuridica per sezione, sottosezione, divisione, gruppo e classe di attività economica, classe di addetti e provincia**

ATTIVITÀ ECONOMICHE CLASSI DI ADDETTI PROVINCE	SOCIETÀ											
	PER AZIONI		COOPERATIVE		IN ACCOMANDITA		A RESPONSABILITÀ LI- MITATA		IN NOME COLLETTIVO		SEMPLICI O DI FATTO	
	N.	Addetti	N.	Addetti	N.	Addetti	N.	Addetti	N.	Addetti	N.	Addetti
51.2	-	-	7	17	4	12	7	26	17	64	12	45
51.21	-	-	7	17	3	8	4	17	13	52	3	13
51.22	-	-	-	-	1	4	1	2	3	11	8	20
51.23	-	-	-	-	-	-	2	7	1	1	1	12
51.24	-	-	-	-	-	-	-	-	-	-	-	-
51.25	-	-	-	-	-	-	-	-	-	-	-	-
51.3	1	3	5	47	7	28	8	80	24	95	11	27
51.31	-	-	3	36	1	5	1	1	-	-	-	-
51.32	1	3	-	-	-	-	-	-	3	9	1	4
51.33	-	-	2	11	-	-	1	2	4	19	1	2
51.34	-	-	-	-	3	13	2	6	9	38	1	3
51.35	-	-	-	-	-	-	-	-	-	-	1	1
51.36	-	-	-	-	-	-	-	-	2	4	-	-
51.37	-	-	-	-	-	-	-	-	-	-	-	-
51.38	-	-	-	-	3	10	4	71	4	17	5	8
51.39	-	-	-	-	-	-	-	-	2	8	2	9
51.4	-	-	1	9	3	10	5	15	18	62	1	2
51.41	-	-	-	-	-	-	-	-	-	-	-	-
51.42	-	-	-	-	1	6	1	3	-	-	-	-
51.43	-	-	1	9	-	-	2	6	6	14	-	-
51.44	-	-	-	-	-	-	-	-	4	21	-	-
51.45	-	-	-	-	1	2	1	3	1	4	-	-
51.46	-	-	-	-	-	-	-	-	1	2	-	-
51.47	-	-	-	-	1	2	1	3	6	21	1	2
51.5	-	-	1	12	4	12	16	98	17	85	1	4
51.51	-	-	1	12	-	-	2	12	-	-	-	-
51.52	-	-	-	-	-	-	-	-	1	7	-	-
51.53	-	-	-	-	3	9	12	81	9	32	1	4
51.54	-	-	-	-	1	3	2	5	6	44	-	-
51.55	-	-	-	-	-	-	-	-	1	2	-	-
51.56	-	-	-	-	-	-	-	-	-	-	-	-
51.57	-	-	-	-	-	-	-	-	-	-	-	-
51.6	-	-	1	5	4	11	4	11	6	23	-	-
51.61	-	-	-	-	-	-	-	-	-	-	-	-
51.62	-	-	-	-	-	-	-	-	2	9	-	-
51.63	-	-	-	-	-	-	-	-	-	-	-	-
51.64	-	-	-	-	1	3	1	5	1	2	-	-
51.65	-	-	-	-	1	4	2	5	1	2	-	-
51.66	-	-	1	5	2	4	1	1	2	10	-	-
51.7	-	-	-	-	-	-	2	6	-	-	-	-
52	-	-	16	76	68	260	65	403	298	989	108	306
52.1	-	-	3	22	5	20	12	176	44	176	18	50
52.11	-	-	3	22	5	20	11	156	44	176	18	50
52.12	-	-	-	-	-	-	1	20	-	-	-	-
52.2	-	-	9	45	1	2	8	28	47	173	26	82
52.21	-	-	-	-	1	2	-	-	5	23	3	6
52.22	-	-	8	35	-	-	3	10	28	83	9	20
52.23	-	-	-	-	-	-	-	-	4	22	7	32
52.24	-	-	-	-	-	-	1	4	4	15	3	14
52.25	-	-	-	-	-	-	1	4	1	5	-	-
52.26	-	-	-	-	-	-	-	-	1	4	2	4
52.27	-	-	1	10	-	-	3	10	4	21	2	6
52.3	-	-	-	-	3	7	2	7	8	16	2	11
52.31	-	-	-	-	-	-	1	5	-	-	-	-
52.32	-	-	-	-	1	3	1	2	4	8	-	-
52.33	-	-	-	-	2	4	-	-	4	8	2	11
52.4	-	-	3	8	58	220	42	190	191	599	57	153
52.41	-	-	-	-	1	5	-	-	2	7	7	9
52.42	-	-	-	-	19	51	11	49	50	137	10	38
52.43	-	-	-	-	5	13	4	21	7	17	2	3
52.44	-	-	-	-	8	30	8	38	29	94	4	12
52.45	-	-	-	-	2	3	2	7	18	62	5	12
52.46	-	-	1	2	7	21	9	49	33	146	5	17
52.47	-	-	-	-	3	23	1	1	6	11	5	12
52.48	-	-	2	6	13	74	7	25	46	125	19	50
52.5	-	-	-	-	-	-	-	-	1	1	-	-
52.6	-	-	1	1	1	11	1	2	3	11	2	3
52.61	-	-	1	1	1	11	1	2	2	6	2	3
52.62	-	-	-	-	-	-	-	-	-	-	-	-
52.63	-	-	-	-	-	-	-	-	1	5	-	-
52.7	-	-	-	-	-	-	-	-	4	13	3	7
52.71	-	-	-	-	-	-	-	-	-	-	-	-
52.72	-	-	-	-	-	-	-	-	1	3	3	7
52.73	-	-	-	-	-	-	-	-	-	-	-	-
52.74	-	-	-	-	-	-	-	-	3	10	-	-

**Tavola 3.2 segue - Società e addetti secondo la forma giuridica per sezione, sottosezione, divisione, gruppo e classe di attività economica, classe di addetti e provincia**

SOCIETÀ													
ATTIVITÀ ECONOMICHE CLASSI DI ADDETTI PROVINCE		PER AZIONI		COOPERATIVE		IN ACCOMANDITA		A RESPONSABILITÀ LI- MITATA		IN NOME COLLETTIVO		SEMPLICI O DI FATTO	
		N.	Addetti	N.	Addetti	N.	Addetti	N.	Addetti	N.	Addetti	N.	Addetti
<b>H</b>	<b>ALBERGHI E RISTORANTI</b>	<b>3</b>	<b>78</b>	<b>6</b>	<b>28</b>	<b>20</b>	<b>89</b>	<b>20</b>	<b>185</b>	<b>109</b>	<b>428</b>	<b>35</b>	<b>81</b>
<b>55</b>		<b>3</b>	<b>78</b>	<b>6</b>	<b>28</b>	<b>20</b>	<b>89</b>	<b>20</b>	<b>185</b>	<b>109</b>	<b>428</b>	<b>35</b>	<b>81</b>
55.1		3	78	-	-	5	38	10	113	11	88	3	9
55.11		3	78	-	-	5	38	10	113	11	88	2	4
55.12		-	-	-	-	-	-	-	-	-	-	1	5
55.2		-	-	3	19	2	4	1	1	4	9	-	-
55.21		-	-	1	9	-	-	-	-	-	-	-	-
55.22		-	-	-	-	2	4	1	1	3	5	-	-
55.23		-	-	2	10	-	-	-	-	1	4	-	-
55.3		-	-	1	2	6	22	5	32	46	181	8	22
55.4		-	-	-	-	7	25	4	39	47	135	22	46
55.5		-	-	2	7	-	-	-	-	1	15	2	4
55.51		-	-	2	7	-	-	-	-	1	15	2	4
55.52		-	-	-	-	-	-	-	-	-	-	-	-
<b>I</b>	<b>TRASPORTI, MAGAZZINAG- GIO E COMUNICAZIONI</b>			<b>9</b>	<b>173</b>	<b>4</b>	<b>13</b>	<b>13</b>	<b>220</b>	<b>58</b>	<b>257</b>	<b>12</b>	<b>34</b>
<b>60</b>				<b>6</b>	<b>155</b>	<b>4</b>	<b>13</b>	<b>8</b>	<b>181</b>	<b>51</b>	<b>204</b>	<b>7</b>	<b>22</b>
60.1		-	-	-	-	-	-	-	-	-	-	-	-
60.2		-	-	6	155	4	13	8	181	51	204	7	22
60.21		-	-	2	120	2	7	3	124	10	56	3	15
60.22		-	-	-	-	-	-	-	-	2	8	2	3
60.23		-	-	-	-	-	-	1	13	-	-	-	-
60.24		-	-	-	-	-	-	-	-	-	-	-	-
60.25		-	-	4	35	2	6	4	44	39	140	2	4
60.3		-	-	-	-	-	-	-	-	-	-	-	-
<b>61</b>													
61.1		-	-	-	-	-	-	-	-	-	-	-	-
61.11		-	-	-	-	-	-	-	-	-	-	-	-
61.12		-	-	-	-	-	-	-	-	-	-	-	-
61.2		-	-	-	-	-	-	-	-	-	-	-	-
<b>62</b>													
62.1		-	-	-	-	-	-	-	-	-	-	-	-
62.2		-	-	-	-	-	-	-	-	-	-	-	-
62.3		-	-	-	-	-	-	-	-	-	-	-	-
<b>63</b>				<b>3</b>	<b>18</b>			<b>5</b>	<b>39</b>	<b>6</b>	<b>50</b>	<b>4</b>	<b>9</b>
63.1		-	-	-	-	-	-	-	-	-	-	1	4
63.11		-	-	-	-	-	-	-	-	-	-	1	4
63.12		-	-	-	-	-	-	-	-	-	-	-	-
63.2		-	-	-	-	-	-	-	-	1	37	1	1
63.21		-	-	-	-	-	-	-	-	1	37	1	1
63.22		-	-	-	-	-	-	-	-	-	-	-	-
63.23		-	-	-	-	-	-	-	-	-	-	-	-
63.3		-	-	3	18	-	-	4	9	2	5	2	4
63.4		-	-	-	-	-	-	1	30	3	8	-	-
<b>64</b>										<b>1</b>	<b>3</b>	<b>1</b>	<b>3</b>
64.1		-	-	-	-	-	-	-	-	1	3	-	-
64.11		-	-	-	-	-	-	-	-	-	-	-	-
64.12		-	-	-	-	-	-	-	-	1	3	-	-
64.2		-	-	-	-	-	-	-	-	-	-	1	3
<b>J</b>	<b>INTERMEDIAZIONE MONE- TARIA E FINANZIARIA</b>	<b>4</b>	<b>108</b>	<b>9</b>	<b>268</b>	<b>17</b>	<b>40</b>	<b>16</b>	<b>41</b>	<b>13</b>	<b>52</b>	<b>7</b>	<b>20</b>
<b>65</b>		<b>4</b>	<b>108</b>	<b>8</b>	<b>261</b>	<b>3</b>	<b>6</b>	<b>12</b>	<b>33</b>	<b>3</b>	<b>22</b>	<b>1</b>	<b>2</b>
65.1		1	68	6	258	-	-	-	-	-	-	-	-
65.11		-	-	-	-	-	-	-	-	-	-	-	-
65.12		1	68	6	258	-	-	-	-	-	-	-	-
65.2		3	40	2	3	3	6	12	33	3	22	1	2
65.21		2	16	-	-	1	3	4	12	-	-	1	2
65.22		-	-	2	3	-	-	3	12	-	-	-	-
65.23		1	24	-	-	2	3	5	9	3	22	-	-
<b>66</b>													
66.0		-	-	-	-	-	-	-	-	-	-	-	-
66.01		-	-	-	-	-	-	-	-	-	-	-	-
66.02		-	-	-	-	-	-	-	-	-	-	-	-
66.03		-	-	-	-	-	-	-	-	-	-	-	-
<b>67</b>				<b>1</b>	<b>7</b>	<b>14</b>	<b>34</b>	<b>4</b>	<b>8</b>	<b>10</b>	<b>30</b>	<b>6</b>	<b>18</b>
67.1		-	-	1	7	-	-	1	2	1	6	-	-
67.11		-	-	-	-	-	-	1	2	-	-	-	-
67.12		-	-	-	-	-	-	-	-	-	-	-	-
67.13		-	-	1	7	-	-	-	-	1	6	-	-
67.2		-	-	-	-	14	34	3	6	9	24	6	18
<b>K</b>	<b>ATTIVITÀ IMMOBILIARI, NO- LEGGIO, INFORMÁTICA, RI- CERCA, ALTRE ATTIVITÀ PROFESSIONALI ED IM- PRENDITORIALI</b>	<b>3</b>	<b>144</b>	<b>26</b>	<b>298</b>	<b>24</b>	<b>65</b>	<b>72</b>	<b>729</b>	<b>70</b>	<b>269</b>	<b>51</b>	<b>159</b>
<b>70</b>						<b>6</b>	<b>13</b>	<b>7</b>	<b>15</b>	<b>7</b>	<b>17</b>	<b>1</b>	<b>3</b>
70.1		-	-	-	-	-	-	3	8	1	1	-	-
70.11		-	-	-	-	-	-	2	6	1	1	-	-
70.12		-	-	-	-	-	-	1	2	-	-	-	-
70.2		-	-	-	-	1	1	1	4	-	-	1	3
70.3		-	-	-	-	5	12	3	3	6	16	-	-
70.31		-	-	-	-	4	9	3	3	6	16	-	-
70.32		-	-	-	-	1	3	-	-	-	-	-	-

**Tavola 3.2 segue - Società e addetti secondo la forma giuridica per sezione, sottosezione, divisione, gruppo e classe di attività economica, classe di addetti e provincia**

ATTIVITÀ ECONOMICHE CLASSI DI ADDETTI PROVINCE	SOCIETÀ											
	PER AZIONI		COOPERATIVE		IN ACCOMANDITA		A RESPONSABILITÀ LI- MITATA		IN NOME COLLETTIVO		SEMPLICI O DI FATTO	
	N.	Addetti	N.	Addetti	N.	Addetti	N.	Addetti	N.	Addetti	N.	Addetti
71	-	-	-	-	3	4	1	1	1	2	1	2
71.1	-	-	-	-	-	-	1	1	1	2	-	-
71.2	-	-	-	-	1	1	-	-	-	-	-	-
71.21	-	-	-	-	-	-	-	-	-	-	-	-
71.22	-	-	-	-	1	1	-	-	-	-	-	-
71.23	-	-	-	-	-	-	-	-	-	-	-	-
71.3	-	-	-	-	-	-	-	-	-	-	-	-
71.31	-	-	-	-	-	-	-	-	-	-	-	-
71.32	-	-	-	-	-	-	-	-	-	-	-	-
71.33	-	-	-	-	-	-	-	-	-	-	-	-
71.34	-	-	-	-	-	-	-	-	-	-	-	-
71.4	-	-	-	-	2	3	-	-	-	-	1	2
72	-	-	-	-	7	16	18	144	14	46	11	40
72.1	-	-	-	-	-	-	2	14	-	-	-	-
72.2	-	-	-	-	1	2	6	32	5	18	-	-
72.3	-	-	-	-	6	14	8	93	7	22	11	40
72.4	-	-	-	-	-	-	-	-	-	-	-	-
72.5	-	-	-	-	-	-	-	2	6	-	-	-
72.6	-	-	-	-	-	-	2	5	-	-	-	-
73	-	-	1	5	-	-	-	-	-	-	-	-
73.1	-	-	1	5	-	-	-	-	-	-	-	-
73.2	-	-	-	-	-	-	-	-	-	-	-	-
74	3	144	25	293	8	32	46	569	48	204	38	114
74.1	-	-	7	26	3	10	22	74	16	52	17	56
74.11	-	-	-	-	-	-	-	-	1	3	2	6
74.12	-	-	2	8	2	6	10	34	6	26	5	21
74.13	-	-	1	9	1	4	2	4	1	1	1	4
74.14	-	-	4	9	-	-	10	36	8	22	9	25
74.15	-	-	-	-	-	-	-	-	-	-	-	-
74.2	1	26	2	41	1	7	7	31	13	72	13	32
74.3	-	-	-	-	1	3	1	5	1	2	-	-
74.4	-	-	-	-	-	-	1	1	5	13	1	5
74.5	-	-	-	-	-	-	-	-	-	-	-	-
74.6	-	-	-	-	1	7	3	102	1	9	-	-
74.7	-	-	11	205	-	-	7	105	6	34	3	11
74.8	2	118	5	21	2	5	5	251	6	22	4	10
74.81	-	-	1	2	-	-	-	-	3	17	2	5
74.82	-	-	2	16	-	-	1	49	-	-	1	4
74.83	-	-	1	1	-	-	1	3	-	-	1	1
74.84	2	118	1	2	2	5	3	199	3	5	-	-
<b>M ISTRUZIONE</b>	-	-	3	39	-	-	1	1	6	45	1	3
80	-	-	3	39	-	-	1	1	6	45	1	3
80.1	-	-	2	21	-	-	-	-	1	8	-	-
80.2	-	-	-	-	-	-	-	-	1	18	-	-
80.21	-	-	-	-	-	-	-	-	1	18	-	-
80.22	-	-	-	-	-	-	-	-	-	-	-	-
80.3	-	-	-	-	-	-	-	-	1	5	-	-
80.4	-	-	1	18	-	-	1	1	3	14	1	3
80.41	-	-	-	-	-	-	-	-	2	10	1	3
80.42	-	-	1	18	-	-	1	1	1	4	-	-
<b>N SANITÀ E ALTRI SERVIZI SOCIALI</b>	1	16	40	448	5	16	15	249	12	41	9	45
85	1	16	40	448	5	16	15	249	12	41	9	45
85.1	-	-	2	31	4	9	10	224	9	28	6	23
85.11	-	-	-	-	-	-	-	-	-	-	-	-
85.12	-	-	2	31	-	-	3	187	-	-	-	-
85.13	-	-	-	-	2	6	2	13	6	16	1	3
85.14	-	-	-	-	-	-	1	1	-	-	3	14
85.2	-	-	-	-	2	3	4	23	3	12	2	6
85.3	1	16	38	417	1	7	5	25	3	13	3	22
85.31	1	16	23	303	1	7	1	14	2	9	2	19
85.32	-	-	15	114	-	-	4	11	1	4	1	3
<b>O ALTRI SERVIZI PUBBLICI, SOCIALI E PERSONALI</b>	-	-	15	91	13	28	15	72	32	152	48	130
90	-	-	2	17	-	-	5	18	2	54	1	2
90.0	-	-	2	17	-	-	5	18	2	54	1	2
92	-	-	5	31	12	22	8	41	19	60	10	36
92.1	-	-	-	-	-	-	1	3	1	2	1	4
92.11	-	-	-	-	-	-	-	-	-	-	-	-
92.12	-	-	-	-	-	-	1	3	-	-	-	-
92.13	-	-	-	-	-	-	-	-	1	2	1	4
92.2	-	-	-	-	5	8	4	35	4	12	2	6
92.3	-	-	1	10	2	5	2	2	5	12	4	10
92.31	-	-	1	10	1	2	-	-	3	9	2	5
92.32	-	-	-	-	1	3	-	-	-	-	-	-
92.33	-	-	-	-	-	-	-	-	-	-	-	-
92.34	-	-	-	-	-	-	2	2	2	3	2	5

**Tavola 3.2 segue - Società e addetti secondo la forma giuridica per sezione, sottosezione, divisione, gruppo e classe di attività economica, classe di addetti e provincia**

ATTIVITÀ ECONOMICHE CLASSI DI ADDETTI PROVINCE	SOCIETÀ											
	PER AZIONI		COOPERATIVE		IN ACCOMANDITA		A RESPONSABILITÀ LI- MITATA		IN NOME COLLETTIVO		SEMPLICI O DI FATTO	
	N.	Addetti	N.	Addetti	N.	Addetti	N.	Addetti	N.	Addetti	N.	Addetti
92.4	-	-	-	-	-	-	-	-	-	-	-	-
92.5	-	-	1	14	-	-	-	-	-	-	-	-
92.51	-	-	-	-	-	-	-	-	-	-	-	-
92.52	-	-	1	14	-	-	-	-	-	-	-	-
92.53	-	-	-	-	-	-	-	-	-	-	-	-
92.6	-	-	-	-	2	6	-	-	4	10	3	16
92.61	-	-	-	-	2	6	-	-	2	3	3	16
92.62	-	-	-	-	-	-	-	-	2	7	-	-
92.7	-	-	3	7	3	3	1	1	5	24	-	-
92.71	-	-	-	-	-	-	-	-	1	17	-	-
92.72	-	-	3	7	3	3	1	1	4	7	-	-
93	-	-	8	43	1	6	2	13	11	38	37	92
93.0	-	-	8	43	1	6	2	13	11	38	37	92
93.01	-	-	1	2	-	-	-	-	2	16	12	35
93.02	-	-	-	-	-	-	-	-	2	3	21	49
93.03	-	-	-	-	-	-	-	-	4	8	1	2
93.04	-	-	-	-	-	-	-	-	1	4	-	-
93.05	-	-	7	41	1	6	2	13	2	7	3	6
<b>TOTALE</b>	<b>68</b>	<b>4.234</b>	<b>236</b>	<b>2.543</b>	<b>222</b>	<b>778</b>	<b>586</b>	<b>6.585</b>	<b>1.181</b>	<b>6.156</b>	<b>733</b>	<b>2.454</b>
di cui imprese:												
- artigiane	-	-	23	220	-	-	-	-	396	2.354	348	1.199
- dell'industria in senso stretto (a)	44	3.555	44	439	18	89	120	2.117	238	1.939	181	730
- dei servizi	12	349	142	1.518	189	626	291	2.374	765	2.900	371	1.069
<b>CLASSE DI ADDETTI</b>												
1	3	3	36	36	51	51	99	99	114	114	64	64
2	2	4	31	62	53	106	72	144	327	654	334	668
3 - 5	8	30	49	199	87	323	149	579	434	1.632	248	894
6 - 9	2	18	39	305	22	150	74	558	161	1.184	59	413
10 - 19	12	181	51	683	7	89	106	1.450	105	1.407	24	294
20 - 49	21	665	24	623	2	59	66	1.990	38	1.065	3	64
50 - 99	8	502	4	278	-	-	15	945	2	100	1	57
100 - 199	6	775	1	134	-	-	4	562	-	-	-	-
200 - 499	5	1.330	1	223	-	-	1	258	-	-	-	-
500 - 999	1	726	-	-	-	-	-	-	-	-	-	-
1000 e più	-	-	-	-	-	-	-	-	-	-	-	-
<b>TOTALE</b>	<b>68</b>	<b>4.234</b>	<b>236</b>	<b>2.543</b>	<b>222</b>	<b>778</b>	<b>586</b>	<b>6.585</b>	<b>1.181</b>	<b>6.156</b>	<b>733</b>	<b>2.454</b>
<b>PROVINCIA DI:</b>												
Isernia	18	1.551	62	555	44	139	259	2.718	395	2.058	158	534
Campobasso	50	2.683	174	1.988	178	639	327	3.867	786	4.098	575	1.920
<b>TOTALE</b>	<b>68</b>	<b>4.234</b>	<b>236</b>	<b>2.543</b>	<b>222</b>	<b>778</b>	<b>586</b>	<b>6.585</b>	<b>1.181</b>	<b>6.156</b>	<b>733</b>	<b>2.454</b>

(a) Comprende le sezioni di attività: C - Estrazione di minerali; D - Attività manifatturiere; E - Produzione e distribuzione di energia elettrica, gas e acqua

**Tavola 3.3 - Imprese per classe di addetti, sezione, sottosezione, divisione, gruppo, classe di attività economica e provincia**

ATTIVITÀ ECONOMICHE PROVINCE	CLASSI DI ADDETTI											Totale
	1	2	3 - 5	6 - 9	10 - 19	20 - 49	50 - 99	100 - 199	200 - 499	500 - 999	1000 e più	
<b>A AGRICOLTURA, CACCIA E SILVICOLTURA</b>	<b>165</b>	<b>69</b>	<b>43</b>	<b>1</b>	<b>2</b>	<b>1</b>	-	<b>1</b>	-	-	-	<b>282</b>
01	140	62	32	1	2	-	-	1	-	-	-	238
01.1	1	-	1	-	1	-	-	-	-	-	-	3
01.13	1	-	1	-	1	-	-	-	-	-	-	3
01.2	-	-	-	-	-	-	-	-	-	-	-	-
01.25	-	-	-	-	-	-	-	-	-	-	-	-
01.4	139	62	30	1	1	-	-	1	-	-	-	234
01.41	139	61	30	1	1	-	-	1	-	-	-	233
01.42	-	1	-	-	-	-	-	-	-	-	-	1
01.5	-	-	1	-	-	-	-	-	-	-	-	1
02	25	7	11	-	-	1	-	-	-	-	-	44
02.0	25	7	11	-	-	1	-	-	-	-	-	44
02.01	24	6	11	-	-	-	-	-	-	-	-	41
02.02	1	1	-	-	-	1	-	-	-	-	-	3
<b>B PESCA, PISCICOLTURA E SERVIZI CONNESSI</b>	<b>19</b>	<b>8</b>	<b>15</b>	<b>4</b>	<b>4</b>	-	-	-	-	-	-	<b>50</b>
05	19	8	15	4	4	-	-	-	-	-	-	50
05.0	19	8	15	4	4	-	-	-	-	-	-	50
05.01	12	6	15	4	4	-	-	-	-	-	-	41
05.02	6	1	-	-	-	-	-	-	-	-	-	7
05.03	1	1	-	-	-	-	-	-	-	-	-	2
<b>C ESTRAZIONE DI MINERALI</b>	<b>1</b>	<b>3</b>	<b>4</b>	<b>6</b>	<b>5</b>	<b>1</b>	-	<b>1</b>	-	-	-	<b>21</b>
<b>CA ESTRAZIONE DI MINERALI ENERGETICI</b>	-	-	-	-	-	-	-	-	-	-	-	-
10	-	-	-	-	-	-	-	-	-	-	-	-
10.1	-	-	-	-	-	-	-	-	-	-	-	-
10.2	-	-	-	-	-	-	-	-	-	-	-	-
10.3	-	-	-	-	-	-	-	-	-	-	-	-
11	-	-	-	-	-	-	-	-	-	-	-	-
11.1	-	-	-	-	-	-	-	-	-	-	-	-
11.11	-	-	-	-	-	-	-	-	-	-	-	-
11.12	-	-	-	-	-	-	-	-	-	-	-	-
11.13	-	-	-	-	-	-	-	-	-	-	-	-
11.2	-	-	-	-	-	-	-	-	-	-	-	-
12	-	-	-	-	-	-	-	-	-	-	-	-
12.0	-	-	-	-	-	-	-	-	-	-	-	-
<b>CB ESTRAZIONE DI MINERALI NON ENERGETICI</b>	<b>1</b>	<b>3</b>	<b>4</b>	<b>6</b>	<b>5</b>	<b>1</b>	-	<b>1</b>	-	-	-	<b>21</b>
13	-	-	-	1	-	-	-	-	-	-	-	1
13.1	-	-	-	1	-	-	-	-	-	-	-	1
13.2	-	-	-	1	-	-	-	-	-	-	-	1
14	1	3	4	5	5	1	-	1	-	-	-	20
14.1	-	-	-	2	3	-	-	-	-	-	-	5
14.11	-	-	-	1	3	-	-	-	-	-	-	4
14.12	-	-	-	1	-	-	-	-	-	-	-	1
14.13	-	-	-	-	-	-	-	-	-	-	-	-
14.2	1	2	3	3	2	1	-	1	-	-	-	13
14.21	1	2	2	3	2	1	-	1	-	-	-	12
14.22	-	-	1	-	-	-	-	-	-	-	-	1
14.3	-	-	-	-	-	-	-	-	-	-	-	-
14.4	-	-	-	-	-	-	-	-	-	-	-	-
14.5	-	1	1	-	-	-	-	-	-	-	-	2
<b>D ATTIVITÀ MANIFATTURIERE</b>	<b>921</b>	<b>358</b>	<b>408</b>	<b>169</b>	<b>130</b>	<b>84</b>	<b>18</b>	<b>4</b>	<b>5</b>	<b>1</b>	-	<b>2.098</b>
<b>DA INDUSTRIE ALIMENTARI, DELLE BEVANDE E DEL TABACCO</b>	<b>161</b>	<b>138</b>	<b>168</b>	<b>42</b>	<b>29</b>	<b>15</b>	<b>3</b>	<b>1</b>	<b>1</b>	<b>1</b>	-	<b>559</b>
15	161	138	168	42	29	15	3	1	1	1	-	559
15.1	3	2	8	3	-	-	-	-	-	1	-	17
15.11	1	1	4	2	-	-	-	-	-	-	-	8
15.12	-	-	1	-	-	-	-	-	-	1	-	2
15.13	2	1	3	1	-	-	-	-	-	-	-	7
15.2	-	-	-	-	-	1	-	-	-	-	-	1
15.3	1	3	1	2	3	-	-	-	-	-	-	10
15.31	-	-	-	-	1	-	-	-	-	-	-	1
15.32	-	-	-	1	-	-	-	-	-	-	-	1
15.33	1	3	1	1	2	-	-	-	-	-	-	8
15.4	37	26	48	8	4	1	-	-	-	-	-	124
15.41	33	25	37	3	4	1	-	-	-	-	-	103
15.42	4	1	11	5	-	-	-	-	-	-	-	21
15.43	-	-	-	-	-	-	-	-	-	-	-	-
15.5	3	8	9	15	9	6	2	-	-	-	-	52
15.51	3	8	8	15	9	6	2	-	-	-	-	51
15.52	-	-	1	-	-	-	-	-	-	-	-	1
15.6	29	8	4	2	-	2	-	-	-	-	-	45
15.61	29	8	4	2	-	2	-	-	-	-	-	45
15.62	-	-	-	-	-	-	-	-	-	-	-	-
15.7	1	-	-	-	-	1	-	-	-	-	-	2
15.71	1	-	-	-	-	1	-	-	-	-	-	2
15.72	-	-	-	-	-	-	-	-	-	-	-	-



**Tavola 3.3 segue - Imprese per classe di addetti, sezione, sottosezione, divisione, gruppo, classe di attività economica e provincia**

ATTIVITÀ ECONOMICHE PROVINCE	CLASSI DI ADDETTI										Totale	
	1	2	3 - 5	6 - 9	10 - 19	20 - 49	50 - 99	100 - 199	200 - 499	500 - 999		1000 e più
15.8	84	90	96	12	10	2	1	1	1	-	-	297
15.81	56	76	82	11	7	-	-	-	-	-	-	232
15.82	3	5	6	-	-	1	-	-	-	-	-	15
15.83	-	-	-	-	-	-	-	1	-	-	-	1
15.84	-	-	2	-	-	-	-	-	-	-	-	2
15.85	24	7	5	1	-	1	1	-	1	-	-	40
15.86	1	1	1	-	1	-	-	-	-	-	-	4
15.87	-	1	-	-	1	-	-	-	-	-	-	2
15.88	-	-	-	-	-	-	-	-	-	-	-	-
15.89	-	-	-	-	1	-	-	-	-	-	-	1
15.9	3	1	2	-	3	2	-	-	-	-	-	11
15.91	1	-	-	-	-	1	-	-	-	-	-	2
15.92	-	-	-	-	-	-	-	-	-	-	-	-
15.93	2	1	2	-	2	1	-	-	-	-	-	8
15.94	-	-	-	-	-	-	-	-	-	-	-	-
15.95	-	-	-	-	-	-	-	-	-	-	-	-
15.96	-	-	-	-	-	-	-	-	-	-	-	-
15.97	-	-	-	-	-	-	-	-	-	-	-	-
15.98	-	-	-	-	1	-	-	-	-	-	-	1
15.99	-	-	-	-	-	-	-	-	-	-	-	-
16	-	-	-	-	-	-	-	-	-	-	-	-
16.0	-	-	-	-	-	-	-	-	-	-	-	-
<b>DB</b>	<b>127</b>	<b>18</b>	<b>37</b>	<b>32</b>	<b>45</b>	<b>36</b>	<b>5</b>	<b>-</b>	<b>2</b>	<b>-</b>	<b>-</b>	<b>302</b>
<b>INDUSTRIE TESSILI E DELL'ABBIGLIAMENTO</b>	<b>27</b>	<b>4</b>	<b>10</b>	<b>9</b>	<b>3</b>	<b>3</b>	<b>-</b>	<b>-</b>	<b>-</b>	<b>-</b>	<b>-</b>	<b>56</b>
17	-	-	-	-	-	1	-	-	-	-	-	1
17.1	-	-	-	-	-	-	-	-	-	-	-	-
17.11	-	-	-	-	-	-	-	-	-	-	-	-
17.12	-	-	-	-	-	-	-	-	-	-	-	-
17.13	-	-	-	-	-	-	-	-	-	-	-	-
17.14	-	-	-	-	-	-	-	-	-	-	-	-
17.15	-	-	-	-	-	1	-	-	-	-	-	1
17.16	-	-	-	-	-	-	-	-	-	-	-	-
17.17	-	-	-	-	-	-	-	-	-	-	-	-
17.2	2	-	-	-	1	-	-	-	-	-	-	3
17.21	1	-	-	-	1	-	-	-	-	-	-	2
17.22	-	-	-	-	-	-	-	-	-	-	-	-
17.23	-	-	-	-	-	-	-	-	-	-	-	-
17.24	-	-	-	-	-	-	-	-	-	-	-	-
17.25	1	-	-	-	-	-	-	-	-	-	-	1
17.3	-	-	-	3	-	-	-	-	-	-	-	3
17.4	5	1	2	4	-	1	-	-	-	-	-	13
17.5	10	2	5	1	-	1	-	-	-	-	-	19
17.51	-	-	-	-	-	-	-	-	-	-	-	-
17.52	-	-	-	-	-	-	-	-	-	-	-	-
17.53	-	-	-	-	-	-	-	-	-	-	-	-
17.54	10	2	5	1	-	1	-	-	-	-	-	19
17.6	3	-	1	-	-	-	-	-	-	-	-	4
17.7	7	1	2	1	2	-	-	-	-	-	-	13
17.71	-	-	-	-	-	-	-	-	-	-	-	-
17.72	6	1	-	-	2	-	-	-	-	-	-	9
17.73	1	-	2	-	-	-	-	-	-	-	-	3
17.74	-	-	-	1	-	-	-	-	-	-	-	1
17.75	-	-	-	-	-	-	-	-	-	-	-	-
18	100	14	27	23	42	33	5	-	2	-	-	246
18.1	1	1	-	-	-	-	-	-	-	-	-	2
18.2	97	12	27	23	41	33	5	-	2	-	-	240
18.21	1	1	1	-	-	1	-	-	-	-	-	4
18.22	90	10	18	15	35	28	5	-	2	-	-	203
18.23	2	-	1	4	1	2	-	-	-	-	-	10
18.24	4	1	7	4	5	2	-	-	-	-	-	23
18.3	2	1	-	-	1	-	-	-	-	-	-	4
<b>DC</b>	<b>3</b>	<b>-</b>	<b>1</b>	<b>2</b>	<b>1</b>	<b>-</b>	<b>-</b>	<b>-</b>	<b>-</b>	<b>-</b>	<b>-</b>	<b>7</b>
<b>INDUSTRIE CONCIARIE, FABBRICAZIONE DI PRODOTTI IN CUOIO, PELLE E SIMILARI</b>	<b>3</b>	<b>-</b>	<b>1</b>	<b>2</b>	<b>1</b>	<b>-</b>	<b>-</b>	<b>-</b>	<b>-</b>	<b>-</b>	<b>-</b>	<b>7</b>
19	-	-	-	-	-	-	-	-	-	-	-	-
19.1	-	-	-	-	-	-	-	-	-	-	-	-
19.2	2	-	1	-	1	-	-	-	-	-	-	4
19.3	1	-	-	2	-	-	-	-	-	-	-	3
<b>DD</b>	<b>232</b>	<b>65</b>	<b>38</b>	<b>9</b>	<b>8</b>	<b>3</b>	<b>-</b>	<b>-</b>	<b>-</b>	<b>-</b>	<b>-</b>	<b>355</b>
<b>INDUSTRIA DEL LEGNO E DEI PRODOTTI IN LEGNO</b>	<b>232</b>	<b>65</b>	<b>38</b>	<b>9</b>	<b>8</b>	<b>3</b>	<b>-</b>	<b>-</b>	<b>-</b>	<b>-</b>	<b>-</b>	<b>355</b>
20	-	-	-	-	-	-	-	-	-	-	-	-
20.1	11	-	5	2	1	-	-	-	-	-	-	19
20.2	-	-	1	-	-	-	-	-	-	-	-	1
20.3	195	61	31	5	5	3	-	-	-	-	-	300
20.4	-	1	1	1	1	-	-	-	-	-	-	4
20.5	26	3	-	1	1	-	-	-	-	-	-	31
20.51	26	3	-	1	1	-	-	-	-	-	-	31
20.52	-	-	-	-	-	-	-	-	-	-	-	-

**Tavola 3.3 segue - Imprese per classe di addetti, sezione, sottosezione, divisione, gruppo, classe di attività economica e provincia**

ATTIVITÀ ECONOMICHE PROVINCE		CLASSI DI ADDETTI											Totale
		1	2	3 - 5	6 - 9	10 - 19	20 - 49	50 - 99	100 - 199	200 - 499	500 - 999	1000 e più	
<b>DE</b>	<b>FABBRICAZIONE DELLA PASTA-CARTA, DELLA CARTA E DEI PRODOTTI DI CARTA; STAMPA ED EDITORIA</b>	<b>32</b>	<b>17</b>	<b>28</b>	<b>4</b>	<b>6</b>	-	-	<b>1</b>	-	-	-	<b>88</b>
21		6	-	-	-	2	-	-	1	-	-	-	9
21.1		-	-	-	-	-	-	-	-	-	-	-	-
21.11		-	-	-	-	-	-	-	-	-	-	-	-
21.12		-	-	-	-	-	-	-	-	-	-	-	-
21.2		6	-	-	-	2	-	-	1	-	-	-	9
21.21		2	-	-	-	1	-	-	-	-	-	-	3
21.22		-	-	-	-	-	-	-	-	-	-	-	-
21.23		2	-	-	-	-	-	-	1	-	-	-	3
21.24		-	-	-	-	-	-	-	-	-	-	-	-
21.25		2	-	-	-	1	-	-	-	-	-	-	3
22		28	17	28	4	4	-	-	-	-	-	-	79
22.1		4	3	6	-	-	-	-	-	-	-	-	13
22.11		2	1	6	-	-	-	-	-	-	-	-	9
22.12		-	-	-	-	-	-	-	-	-	-	-	-
22.13		2	1	-	-	-	-	-	-	-	-	-	3
22.14		-	-	-	-	-	-	-	-	-	-	-	-
22.15		-	1	-	-	-	-	-	-	-	-	-	1
22.2		20	14	22	4	4	-	-	-	-	-	-	64
22.21		-	-	-	-	-	-	-	-	-	-	-	-
22.22		15	10	17	4	4	-	-	-	-	-	-	50
22.23		3	2	2	-	-	-	-	-	-	-	-	7
22.24		2	2	3	-	-	-	-	-	-	-	-	7
22.25		-	-	-	-	-	-	-	-	-	-	-	-
22.3		2	-	-	-	-	-	-	-	-	-	-	2
22.31		1	-	-	-	-	-	-	-	-	-	-	1
22.32		1	-	-	-	-	-	-	-	-	-	-	1
22.33		-	-	-	-	-	-	-	-	-	-	-	-
<b>DF</b>	<b>FABBRICAZIONE DI COKE, RAFFINERIE DI PETROLIO, TRATTAMENTO DEI COMBUSTIBILI NUCLEARI</b>	<b>1</b>	-	<b>1</b>	<b>2</b>	-	<b>2</b>	-	-	-	-	-	<b>6</b>
23		1	-	1	2	-	2	-	-	-	-	-	6
23.1		-	-	-	-	-	-	-	-	-	-	-	-
23.2		1	-	1	2	-	2	-	-	-	-	-	6
23.3		-	-	-	-	-	-	-	-	-	-	-	-
<b>DG</b>	<b>FABBRICAZIONE DI PRODOTTI CHIMICI E DI FIBRE SINTETICHE E ARTIFICIALI</b>	<b>4</b>	-	<b>2</b>	-	<b>1</b>	-	<b>1</b>	<b>1</b>	-	-	-	<b>9</b>
24		4	-	2	-	1	-	1	1	-	-	-	9
24.1		2	-	-	-	-	-	-	1	-	-	-	3
24.11		2	-	-	-	-	-	-	-	-	-	-	2
24.12		-	-	-	-	-	-	-	-	-	-	-	-
24.13		-	-	-	-	-	-	-	1	-	-	-	1
24.14		-	-	-	-	-	-	-	-	-	-	-	-
24.15		-	-	-	-	-	-	-	-	-	-	-	-
24.16		-	-	-	-	-	-	-	-	-	-	-	-
24.17		-	-	-	-	-	-	-	-	-	-	-	-
24.2		-	-	-	-	-	-	-	-	-	-	-	-
24.3		2	-	-	-	1	-	-	-	-	-	-	3
24.4		-	-	-	-	-	-	1	-	-	-	-	1
24.41		-	-	-	-	-	-	1	-	-	-	-	1
24.42		-	-	-	-	-	-	-	-	-	-	-	-
24.5		-	-	1	-	-	-	-	-	-	-	-	1
24.51		-	-	-	-	-	-	-	-	-	-	-	-
24.52		-	-	1	-	-	-	-	-	-	-	-	1
24.6		-	-	1	-	-	-	-	-	-	-	-	1
24.61		-	-	1	-	-	-	-	-	-	-	-	1
24.62		-	-	-	-	-	-	-	-	-	-	-	-
24.63		-	-	-	-	-	-	-	-	-	-	-	-
24.64		-	-	-	-	-	-	-	-	-	-	-	-
24.65		-	-	-	-	-	-	-	-	-	-	-	-
24.66		-	-	-	-	-	-	-	-	-	-	-	-
24.7		-	-	-	-	-	-	-	-	-	-	-	-
<b>DH</b>	<b>FABBRICAZIONE DI ARTICOLI IN GOMMA E MATERIE PLASTICHE</b>	<b>8</b>	-	<b>9</b>	<b>5</b>	<b>3</b>	<b>2</b>	<b>1</b>	-	-	-	-	<b>28</b>
25		8	-	9	5	3	2	1	-	-	-	-	28
25.1		2	-	1	1	2	-	-	-	-	-	-	6
25.11		-	-	-	-	-	-	-	-	-	-	-	-
25.12		-	-	-	-	1	-	-	-	-	-	-	1
25.13		2	-	1	1	1	-	-	-	-	-	-	5
25.2		6	-	8	4	1	2	1	-	-	-	-	22
25.21		4	-	1	-	-	-	-	-	-	-	-	5
25.22		2	-	-	1	1	2	1	-	-	-	-	7
25.23		-	-	5	-	-	-	-	-	-	-	-	5
25.24		-	-	2	3	-	-	-	-	-	-	-	5

**Tavola 3.3 segue - Imprese per classe di addetti, sezione, sottosezione, divisione, gruppo, classe di attività economica e provincia**

ATTIVITÀ ECONOMICHE PROVINCE	CLASSI DI ADDETTI										Totale	
	1	2	3 - 5	6 - 9	10 - 19	20 - 49	50 - 99	100 - 199	200 - 499	500 - 999		1000 e più
<b>DI FABBRICAZIONE DI PRODOTTI DELLA LAVORAZIONE DI MINERALI NON METALLIFERI</b>	<b>33</b>	<b>34</b>	<b>31</b>	<b>25</b>	<b>9</b>	<b>13</b>	<b>2</b>	-	-	-	-	<b>147</b>
<b>26</b>	<b>33</b>	<b>34</b>	<b>31</b>	<b>25</b>	<b>9</b>	<b>13</b>	<b>2</b>	-	-	-	-	<b>147</b>
26.1	1	1	3	2	-	1	-	-	-	-	-	8
26.11	-	-	-	-	-	-	-	-	-	-	-	-
26.12	1	-	1	2	-	1	-	-	-	-	-	5
26.13	-	-	-	-	-	-	-	-	-	-	-	-
26.14	-	-	-	-	-	-	-	-	-	-	-	-
26.15	-	1	2	-	-	-	-	-	-	-	-	3
26.2	4	3	1	1	-	-	-	-	-	-	-	9
26.21	3	3	1	1	-	-	-	-	-	-	-	8
26.22	-	-	-	-	-	-	-	-	-	-	-	-
26.23	-	-	-	-	-	-	-	-	-	-	-	-
26.24	-	-	-	-	-	-	-	-	-	-	-	-
26.25	1	-	-	-	-	-	-	-	-	-	-	1
26.26	-	-	-	-	-	-	-	-	-	-	-	-
26.3	-	-	-	-	-	-	-	-	-	-	-	-
26.4	1	1	-	-	-	1	-	-	-	-	-	3
26.5	-	-	-	-	-	2	-	-	-	-	-	2
26.51	-	-	-	-	-	-	-	-	-	-	-	-
26.52	-	-	-	-	-	1	-	-	-	-	-	1
26.53	-	-	-	-	-	1	-	-	-	-	-	1
26.6	7	5	9	11	7	8	1	-	-	-	-	48
26.61	2	4	5	7	5	3	1	-	-	-	-	27
26.62	-	-	-	1	-	-	-	-	-	-	-	1
26.63	1	-	1	-	1	4	-	-	-	-	-	7
26.64	-	-	1	-	-	-	-	-	-	-	-	1
26.65	1	1	-	1	-	-	-	-	-	-	-	3
26.66	3	-	2	2	1	1	-	-	-	-	-	9
26.7	20	24	18	11	2	1	-	-	-	-	-	76
26.8	-	-	-	-	-	-	1	-	-	-	-	1
26.81	-	-	-	-	-	-	-	-	-	-	-	-
26.82	-	-	-	-	-	-	1	-	-	-	-	1
<b>DJ PRODUZIONE DI METALLO E FABBRICAZIONE DI PRODOTTI IN METALLO</b>	<b>158</b>	<b>53</b>	<b>57</b>	<b>29</b>	<b>17</b>	<b>6</b>	<b>2</b>	-	<b>1</b>	-	-	<b>323</b>
<b>27</b>	-	-	<b>1</b>	<b>2</b>	<b>1</b>	-	-	-	<b>1</b>	-	-	<b>5</b>
27.1	-	-	-	-	-	-	-	-	-	-	-	-
27.2	-	-	-	-	-	-	-	-	-	-	-	-
27.21	-	-	-	-	-	-	-	-	-	-	-	-
27.22	-	-	-	-	-	-	-	-	-	-	-	-
27.3	-	-	-	-	1	-	-	-	-	-	-	1
27.31	-	-	-	-	-	-	-	-	-	-	-	-
27.32	-	-	-	-	-	-	-	-	-	-	-	-
27.33	-	-	-	-	-	-	-	-	-	-	-	-
27.34	-	-	-	-	-	-	-	-	-	-	-	-
27.35	-	-	-	-	1	-	-	-	-	-	-	1
27.4	-	-	1	-	-	-	-	-	-	-	-	1
27.41	-	-	-	-	-	-	-	-	-	-	-	-
27.42	-	-	-	-	-	-	-	-	-	-	-	-
27.43	-	-	1	-	-	-	-	-	-	-	-	1
27.44	-	-	-	-	-	-	-	-	-	-	-	-
27.45	-	-	-	-	-	-	-	-	1	-	-	-
27.5	-	-	-	2	-	-	-	-	1	-	-	3
27.51	-	-	-	-	-	-	-	-	1	-	-	1
27.52	-	-	-	-	-	-	-	-	-	-	-	-
27.53	-	-	-	1	-	-	-	-	-	-	-	1
27.54	-	-	-	1	-	-	-	-	-	-	-	1
<b>28</b>	<b>158</b>	<b>53</b>	<b>56</b>	<b>27</b>	<b>16</b>	<b>6</b>	<b>2</b>	-	-	-	-	<b>318</b>
28.1	66	31	37	20	8	4	1	-	-	-	-	167
28.11	6	2	7	11	8	3	1	-	-	-	-	38
28.12	60	29	30	9	-	1	-	-	-	-	-	129
28.2	1	-	-	-	2	1	-	-	-	-	-	4
28.21	-	-	-	-	2	1	-	-	-	-	-	3
28.22	1	-	-	-	-	-	-	-	-	-	-	1
28.3	-	-	-	-	-	-	-	-	-	-	-	-
28.4	1	-	-	-	-	-	-	-	-	-	-	1
28.5	7	2	-	2	2	-	1	-	-	-	-	14
28.51	-	-	-	1	-	-	1	-	-	-	-	2
28.52	7	2	-	1	2	-	-	-	-	-	-	12
28.6	3	1	2	2	2	1	-	-	-	-	-	11
28.61	2	1	-	2	2	-	-	-	-	-	-	7
28.62	1	-	2	-	-	1	-	-	-	-	-	4
28.63	-	-	-	-	-	-	-	-	-	-	-	-
28.7	80	19	17	3	2	-	-	-	-	-	-	121
28.71	-	-	-	1	-	-	-	-	-	-	-	1
28.72	-	-	-	-	-	-	-	-	-	-	-	-
28.73	-	-	-	-	-	-	-	-	-	-	-	-
28.74	-	-	-	-	-	-	-	-	-	-	-	-
28.75	80	19	17	2	2	-	-	-	-	-	-	120

**Tavola 3.3 segue - Imprese per classe di addetti, sezione, sottosezione, divisione, gruppo, classe di attività economica e provincia**

ATTIVITÀ ECONOMICHE PROVINCE	CLASSI DI ADDETTI											Totale
	1	2	3 - 5	6 - 9	10 - 19	20 - 49	50 - 99	100 - 199	200 - 499	500 - 999	1000 e più	
<b>DK FABBRICAZIONE DI MACCHINE ED APPARECCHI MECCANICI, COMPRESI L'INSTALLAZIONE, IL MONTAGGIO, LA RIPARAZIONE E LA MANUTENZIONE</b>	<b>22</b>	<b>7</b>	<b>7</b>	<b>9</b>	<b>3</b>	<b>2</b>	-	<b>1</b>	-	-	-	<b>51</b>
<b>29</b>	<b>22</b>	<b>7</b>	<b>7</b>	<b>9</b>	<b>3</b>	<b>2</b>	-	<b>1</b>	-	-	-	<b>51</b>
29.1	1	-	-	-	-	-	-	-	-	-	-	1
29.11	-	-	-	-	-	-	-	-	-	-	-	-
29.12	1	-	-	-	-	-	-	-	-	-	-	1
29.13	-	-	-	-	-	-	-	-	-	-	-	-
29.14	-	-	-	-	-	-	-	-	-	-	-	-
29.2	13	3	4	2	2	1	-	-	-	-	-	25
29.21	-	-	-	1	-	-	-	-	-	-	-	1
29.22	2	-	1	-	1	1	-	-	-	-	-	5
29.23	3	1	-	1	-	-	-	-	-	-	-	5
29.24	8	2	3	-	1	-	-	-	-	-	-	14
29.3	5	4	3	5	1	-	-	-	-	-	-	18
29.31	2	3	-	2	1	-	-	-	-	-	-	8
29.32	3	1	3	3	-	-	-	-	-	-	-	10
29.4	-	-	-	-	-	-	-	-	-	-	-	-
29.5	2	-	-	2	-	1	-	1	-	-	-	6
29.51	-	-	-	-	-	-	-	-	-	-	-	-
29.52	-	-	-	-	-	1	-	1	-	-	-	2
29.53	1	-	-	1	-	-	-	-	-	-	-	2
29.54	1	-	-	-	-	-	-	-	-	-	-	1
29.55	-	-	-	-	-	-	-	-	-	-	-	-
29.56	-	-	-	1	-	-	-	-	-	-	-	1
29.6	-	-	-	-	-	-	-	-	-	-	-	-
29.7	1	-	-	-	-	-	-	-	-	-	-	1
29.71	1	-	-	-	-	-	-	-	-	-	-	1
29.72	-	-	-	-	-	-	-	-	-	-	-	-
<b>DL FABBRICAZIONE DI MACCHINE ELETTRICHE E DI APPARECCHIATURE ELETTRICHE ED OTTICHE</b>	<b>76</b>	<b>15</b>	<b>18</b>	<b>5</b>	<b>2</b>	<b>3</b>	<b>2</b>	-	-	-	-	<b>121</b>
<b>30</b>	-	-	-	-	-	-	-	-	-	-	-	-
30.0	-	-	-	-	-	-	-	-	-	-	-	-
30.01	-	-	-	-	-	-	-	-	-	-	-	-
30.02	-	-	-	-	-	-	-	-	-	-	-	-
<b>31</b>	<b>9</b>	<b>5</b>	<b>4</b>	<b>2</b>	<b>2</b>	<b>3</b>	<b>1</b>	-	-	-	-	<b>26</b>
31.1	-	-	1	-	-	-	-	-	-	-	-	1
31.2	1	-	-	1	2	-	-	-	-	-	-	4
31.3	-	-	-	-	-	-	1	-	-	-	-	1
31.4	1	-	-	-	-	-	-	-	-	-	-	1
31.5	-	2	1	1	-	-	-	-	-	-	-	4
31.6	7	3	2	-	-	3	-	-	-	-	-	15
31.61	-	-	-	-	-	-	-	-	-	-	-	-
31.62	7	3	2	-	-	3	-	-	-	-	-	15
<b>32</b>	<b>27</b>	<b>1</b>	<b>2</b>	-	-	-	-	-	-	-	-	<b>30</b>
32.1	-	-	1	-	-	-	-	-	-	-	-	1
32.2	27	1	1	-	-	-	-	-	-	-	-	29
32.3	-	-	-	-	-	-	-	-	-	-	-	-
<b>33</b>	<b>40</b>	<b>9</b>	<b>12</b>	<b>3</b>	-	-	<b>1</b>	-	-	-	-	<b>65</b>
33.1	36	7	11	1	-	-	-	-	-	-	-	55
33.2	2	-	1	1	-	-	-	-	-	-	-	4
33.3	-	-	-	-	-	-	-	-	-	-	-	-
33.4	2	2	-	1	-	-	1	-	-	-	-	6
33.5	-	-	-	-	-	-	-	-	-	-	-	-
<b>DM FABBRICAZIONE DI MEZZI DI TRASPORTO</b>	<b>1</b>	-	<b>2</b>	<b>1</b>	-	-	<b>2</b>	-	-	-	-	<b>6</b>
<b>34</b>	<b>1</b>	-	-	-	-	-	<b>1</b>	-	-	-	-	<b>2</b>
34.1	-	-	-	-	-	-	-	-	-	-	-	-
34.2	-	-	-	-	-	-	-	-	-	-	-	-
34.3	1	-	-	-	-	-	1	-	-	-	-	2
<b>35</b>	-	-	<b>2</b>	<b>1</b>	-	-	<b>1</b>	-	-	-	-	<b>4</b>
35.1	-	-	2	-	-	-	1	-	-	-	-	3
35.11	-	-	-	-	-	-	1	-	-	-	-	1
35.12	-	-	2	-	-	-	-	-	-	-	-	2
35.2	-	-	-	-	-	-	-	-	-	-	-	-
35.3	-	-	-	-	-	-	-	-	-	-	-	-
35.4	-	-	-	-	-	-	-	-	-	-	-	-
35.41	-	-	-	-	-	-	-	-	-	-	-	-
35.42	-	-	-	-	-	-	-	-	-	-	-	-
35.43	-	-	-	-	-	-	-	-	-	-	-	-
35.5	-	-	-	1	-	-	-	-	-	-	-	1

Tavola 3.3 segue - Imprese per classe di addetti, sezione, sottosezione, divisione, gruppo, classe di attività economica e provincia

ATTIVITÀ ECONOMICHE PROVINCE		CLASSI DI ADDETTI											Totale
		1	2	3 - 5	6 - 9	10 - 19	20 - 49	50 - 99	100 - 199	200 - 499	500 - 999	1000 e più	
<b>DN</b>	<b>ALTRE INDUSTRIE MANI-FATTURIERE</b>	<b>63</b>	<b>11</b>	<b>9</b>	<b>4</b>	<b>6</b>	<b>2</b>	-	-	<b>1</b>	-	-	<b>96</b>
<b>36</b>		<b>62</b>	<b>9</b>	<b>6</b>	<b>3</b>	<b>6</b>	<b>2</b>	-	-	<b>1</b>	-	-	<b>89</b>
36.1		34	6	4	3	5	2	-	-	1	-	-	55
36.11		14	1	-	-	1	-	-	-	1	-	-	17
36.12		1	1	-	-	2	2	-	-	-	-	-	6
36.13		3	-	-	1	-	-	-	-	-	-	-	4
36.14		12	3	4	1	1	-	-	-	-	-	-	21
36.15		4	1	-	1	1	-	-	-	-	-	-	7
36.2		14	3	2	-	-	-	-	-	-	-	-	19
36.21		1	-	-	-	-	-	-	-	-	-	-	1
36.22		13	3	2	-	-	-	-	-	-	-	-	18
36.3		1	-	-	-	-	-	-	-	-	-	-	1
36.4		-	-	-	-	-	-	-	-	-	-	-	-
36.5		3	-	-	-	1	-	-	-	-	-	-	4
36.6		10	-	-	-	-	-	-	-	-	-	-	10
36.61		4	-	-	-	-	-	-	-	-	-	-	4
36.62		-	-	-	-	-	-	-	-	-	-	-	-
36.63		6	-	-	-	-	-	-	-	-	-	-	6
37		1	2	3	1	-	-	-	-	-	-	-	7
37.1		1	2	2	-	-	-	-	-	-	-	-	5
37.2		-	-	1	1	-	-	-	-	-	-	-	2
<b>E</b>	<b>PRODUZIONE E DISTRIBUZIONE DI ENERGIA ELETTRICA, GAS E ACQUA</b>	<b>2</b>	-	<b>3</b>	<b>2</b>	<b>1</b>	-	-	-	-	-	-	<b>8</b>
<b>40</b>		<b>2</b>	-	<b>2</b>	<b>1</b>	-	-	-	-	-	-	-	<b>5</b>
40.1		2	-	1	1	-	-	-	-	-	-	-	4
40.2		-	-	1	-	-	-	-	-	-	-	-	1
40.3		-	-	-	-	-	-	-	-	-	-	-	-
41		-	-	1	1	1	-	-	-	-	-	-	3
41.0		-	-	1	1	1	-	-	-	-	-	-	3
<b>F</b>	<b>COSTRUZIONI</b>	<b>911</b>	<b>314</b>	<b>594</b>	<b>266</b>	<b>159</b>	<b>63</b>	<b>9</b>	<b>3</b>	<b>1</b>	-	-	<b>2.320</b>
<b>45</b>		<b>911</b>	<b>314</b>	<b>594</b>	<b>266</b>	<b>159</b>	<b>63</b>	<b>9</b>	<b>3</b>	<b>1</b>	-	-	<b>2.320</b>
45.1		49	19	24	6	4	2	-	1	-	-	-	105
45.11		48	18	21	5	3	1	-	-	-	-	-	96
45.12		1	1	3	1	1	1	-	1	-	-	-	9
45.2		368	159	409	214	137	52	8	2	1	-	-	1.350
45.21		354	149	367	193	126	47	7	2	1	-	-	1.246
45.22		1	1	4	5	1	-	-	-	-	-	-	12
45.23		7	8	26	13	10	2	1	-	-	-	-	67
45.24		-	-	1	-	-	-	-	-	-	-	-	1
45.25		6	1	11	3	-	3	-	-	-	-	-	24
45.3		190	45	66	22	14	8	1	-	-	-	-	346
45.31		50	12	22	11	9	4	-	-	-	-	-	108
45.32		2	-	1	1	-	-	-	-	-	-	-	4
45.33		134	32	41	10	5	3	1	-	-	-	-	226
45.34		4	1	2	-	-	1	-	-	-	-	-	8
45.4		302	91	95	23	4	1	-	-	-	-	-	516
45.41		8	4	5	2	1	-	-	-	-	-	-	20
45.42		11	6	6	-	-	-	-	-	-	-	-	23
45.43		15	12	1	1	-	-	-	-	-	-	-	29
45.44		95	21	20	2	2	1	-	-	-	-	-	141
45.45		173	48	63	18	1	-	-	-	-	-	-	303
45.5		2	-	-	1	-	-	-	-	1	-	-	3
<b>G</b>	<b>COMMERCIO ALL'INGROSSO E AL DETTAGLIO; RIPARAZIONE DI AUTOVEICOLI, MOTOCICLI E DI BENI PERSONALI E PER LA CASA</b>	<b>4.375</b>	<b>1.707</b>	<b>932</b>	<b>160</b>	<b>76</b>	<b>11</b>	-	-	-	-	-	<b>7.261</b>
<b>50</b>		<b>507</b>	<b>258</b>	<b>166</b>	<b>30</b>	<b>17</b>	<b>1</b>	-	-	-	-	-	<b>979</b>
50.1		36	15	17	12	6	1	-	-	-	-	-	87
50.2		374	166	100	10	6	-	-	-	-	-	-	656
50.3		27	22	9	7	3	-	-	-	-	-	-	68
50.4		15	5	6	-	-	-	-	-	-	-	-	26
50.5		55	50	34	1	2	-	-	-	-	-	-	142
<b>51</b>		<b>401</b>	<b>141</b>	<b>146</b>	<b>41</b>	<b>22</b>	<b>4</b>	-	-	-	-	-	<b>755</b>
51.1		200	21	19	1	2	-	-	-	-	-	-	243
51.11		23	2	3	-	1	-	-	-	-	-	-	29
51.12		7	1	-	-	1	-	-	-	-	-	-	9
51.13		14	1	2	-	-	-	-	-	-	-	-	17
51.14		6	1	1	1	-	-	-	-	-	-	-	9
51.15		7	-	1	-	-	-	-	-	-	-	-	8
51.16		4	1	2	-	-	-	-	-	-	-	-	7
51.17		57	8	3	-	-	-	-	-	-	-	-	68
51.18		39	3	4	-	-	-	-	-	-	-	-	46
51.19		43	4	3	-	-	-	-	-	-	-	-	50

**Tavola 3.3 segue - Imprese per classe di addetti, sezione, sottosezione, divisione, gruppo, classe di attività economica e provincia**

ATTIVITÀ ECONOMICHE PROVINCE	CLASSI DI ADDETTI										Totale	
	1	2	3 - 5	6 - 9	10 - 19	20 - 49	50 - 99	100 - 199	200 - 499	500 - 999		1000 e più
51.2	77	50	34	5	4	-	-	-	-	-	-	170
51.21	30	22	16	5	3	-	-	-	-	-	-	76
51.22	36	25	16	-	-	-	-	-	-	-	-	77
51.23	11	1	2	-	1	-	-	-	-	-	-	15
51.24	-	2	-	-	-	-	-	-	-	-	-	2
51.25	-	-	-	-	-	-	-	-	-	-	-	-
51.3	48	32	35	19	7	3	-	-	-	-	-	144
51.31	4	3	7	3	-	1	-	-	-	-	-	18
51.32	4	1	5	2	1	-	-	-	-	-	-	13
51.33	5	6	3	1	1	-	-	-	-	-	-	16
51.34	24	9	11	5	1	-	-	-	-	-	-	50
51.35	1	1	2	-	-	-	-	-	-	-	-	4
51.36	1	2	1	1	-	-	-	-	-	-	-	5
51.37	-	-	1	-	-	-	-	-	-	-	-	1
51.38	7	7	3	4	4	2	-	-	-	-	-	27
51.39	2	3	2	3	-	-	-	-	-	-	-	10
51.4	36	22	19	4	2	-	-	-	-	-	-	83
51.41	-	-	-	-	-	-	-	-	-	-	-	-
51.42	6	5	1	1	-	-	-	-	-	-	-	13
51.43	4	3	5	1	-	-	-	-	-	-	-	13
51.44	12	2	3	-	1	-	-	-	-	-	-	18
51.45	1	2	2	-	-	-	-	-	-	-	-	5
51.46	1	2	1	-	-	-	-	-	-	-	-	4
51.47	12	8	7	2	1	-	-	-	-	-	-	30
51.5	28	8	23	10	7	1	-	-	-	-	-	77
51.51	7	1	1	1	1	-	-	-	-	-	-	11
51.52	-	-	-	1	-	-	-	-	-	-	-	1
51.53	12	3	17	6	6	-	-	-	-	-	-	44
51.54	3	1	4	2	-	1	-	-	-	-	-	11
51.55	2	3	-	-	-	-	-	-	-	-	-	5
51.56	-	-	-	-	-	-	-	-	-	-	-	-
51.57	4	-	1	-	-	-	-	-	-	-	-	5
51.6	12	7	15	2	-	-	-	-	-	-	-	36
51.61	-	-	-	-	-	-	-	-	-	-	-	-
51.62	-	-	4	1	-	-	-	-	-	-	-	5
51.63	-	-	-	-	-	-	-	-	-	-	-	-
51.64	3	4	3	-	-	-	-	-	-	-	-	10
51.65	3	1	2	-	-	-	-	-	-	-	-	6
51.66	6	2	6	1	-	-	-	-	-	-	-	15
51.7	-	1	1	-	-	-	-	-	-	-	-	2
52	3.467	1.308	620	89	37	6	-	-	-	-	-	5.527
52.1	575	232	87	17	11	3	-	-	-	-	-	925
52.11	567	223	81	16	11	2	-	-	-	-	-	900
52.12	8	9	6	1	-	1	-	-	-	-	-	25
52.2	534	281	139	13	3	-	-	-	-	-	-	970
52.21	113	34	11	-	1	-	-	-	-	-	-	159
52.22	202	127	55	1	1	-	-	-	-	-	-	386
52.23	29	3	9	6	-	-	-	-	-	-	-	47
52.24	24	22	13	3	-	-	-	-	-	-	-	62
52.25	14	11	4	-	-	-	-	-	-	-	-	29
52.26	83	51	29	-	-	-	-	-	-	-	-	163
52.27	69	33	18	3	1	-	-	-	-	-	-	124
52.3	130	52	48	5	-	-	-	-	-	-	-	235
52.31	73	34	36	2	-	-	-	-	-	-	-	145
52.32	15	4	5	2	-	-	-	-	-	-	-	26
52.33	42	14	7	1	-	-	-	-	-	-	-	64
52.4	1.382	580	298	51	21	2	-	-	-	-	-	2.334
52.41	71	18	13	1	-	-	-	-	-	-	-	103
52.42	375	145	74	17	4	-	-	-	-	-	-	615
52.43	111	35	15	3	-	-	-	-	-	-	-	164
52.44	124	52	57	11	4	-	-	-	-	-	-	248
52.45	99	51	21	4	1	-	-	-	-	-	-	176
52.46	140	78	45	10	8	-	-	-	-	-	-	281
52.47	112	35	16	2	1	-	-	-	-	-	-	166
52.48	350	166	57	3	3	2	-	-	-	-	-	581
52.5	7	-	-	-	-	-	-	-	-	-	-	7
52.6	686	150	35	1	2	1	-	-	-	-	-	875
52.61	8	9	8	1	1	-	-	-	-	-	-	27
52.62	184	49	7	-	-	-	-	-	-	-	-	240
52.63	494	92	20	-	1	1	-	-	-	-	-	608
52.7	153	13	13	2	-	-	-	-	-	-	-	181
52.71	61	3	-	-	-	-	-	-	-	-	-	64
52.72	44	4	5	1	-	-	-	-	-	-	-	54
52.73	17	2	-	-	-	-	-	-	-	-	-	19
52.74	31	4	8	1	-	-	-	-	-	-	-	44

**Tavola 3.3 segue - Imprese per classe di addetti, sezione, sottosezione, divisione, gruppo, classe di attività economica e provincia**

ATTIVITÀ ECONOMICHE PROVINCE	CLASSI DI ADDETTI										Totale	
	1	2	3 - 5	6 - 9	10 - 19	20 - 49	50 - 99	100 - 199	200 - 499	500 - 999		1000 e più
<b>H ALBERGHI E RISTORANTI</b>	<b>517</b>	<b>363</b>	<b>260</b>	<b>35</b>	<b>16</b>	<b>7</b>	-	-	-	-	-	<b>1.198</b>
55	517	363	260	35	16	7	-	-	-	-	-	1.198
55.1	10	4	29	7	6	7	-	-	-	-	-	63
55.11	8	3	27	7	6	7	-	-	-	-	-	58
55.12	2	1	2	-	-	-	-	-	-	-	-	5
55.2	5	4	5	2	-	-	-	-	-	-	-	16
55.21	-	-	-	1	-	-	-	-	-	-	-	1
55.22	4	4	4	-	-	-	-	-	-	-	-	12
55.23	1	-	1	1	-	-	-	-	-	-	-	3
55.3	106	110	120	20	5	-	-	-	-	-	-	361
55.4	393	242	103	6	4	-	-	-	-	-	-	748
55.5	3	3	3	-	1	-	-	-	-	-	-	10
55.51	3	3	2	-	1	-	-	-	-	-	-	9
55.52	-	-	1	-	-	-	-	-	-	-	-	1
<b>I TRASPORTI, MAGAZZINAGGIO E COMUNICAZIONI</b>	<b>422</b>	<b>97</b>	<b>90</b>	<b>14</b>	<b>11</b>	<b>6</b>	<b>2</b>	-	-	-	-	<b>642</b>
60	365	86	76	12	10	4	2	-	-	-	-	555
60.1	-	-	-	-	-	-	-	-	-	-	-	-
60.2	365	86	76	12	10	4	2	-	-	-	-	555
60.21	15	13	9	5	3	3	2	-	-	-	-	50
60.22	34	3	4	-	-	-	-	-	-	-	-	41
60.23	4	1	1	-	1	-	-	-	-	-	-	7
60.24	-	-	-	-	-	-	-	-	-	-	-	-
60.25	312	69	62	7	6	1	-	-	-	-	-	457
60.3	-	-	-	-	-	-	-	-	-	-	-	-
61	-	-	-	-	-	-	-	-	-	-	-	-
61.1	-	-	-	-	-	-	-	-	-	-	-	-
61.11	-	-	-	-	-	-	-	-	-	-	-	-
61.12	-	-	-	-	-	-	-	-	-	-	-	-
61.2	-	-	-	-	-	-	-	-	-	-	-	-
62	1	-	-	-	-	-	-	-	-	-	-	1
62.1	-	-	-	-	-	-	-	-	-	-	-	-
62.2	1	-	-	-	-	-	-	-	-	-	-	1
62.3	-	-	-	-	-	-	-	-	-	-	-	-
63	49	11	12	2	1	2	-	-	-	-	-	77
63.1	14	2	1	-	-	-	-	-	-	-	-	17
63.11	13	2	1	-	-	-	-	-	-	-	-	16
63.12	1	-	-	-	-	-	-	-	-	-	-	1
63.2	16	1	3	-	-	1	-	-	-	-	-	21
63.21	15	1	2	-	-	1	-	-	-	-	-	19
63.22	1	-	1	-	-	-	-	-	-	-	-	2
63.23	-	-	-	-	-	-	-	-	-	-	-	-
63.3	8	5	6	1	1	-	-	-	-	-	-	21
63.4	11	3	2	1	-	1	-	-	-	-	-	18
64	7	-	2	-	-	-	-	-	-	-	-	9
64.1	6	-	1	-	-	-	-	-	-	-	-	7
64.11	-	-	-	-	-	-	-	-	-	-	-	-
64.12	6	-	1	-	-	-	-	-	-	-	-	7
64.2	1	-	1	-	-	-	-	-	-	-	-	2
<b>J INTERMEDIAZIONE MONETARIA E FINANZIARIA</b>	<b>121</b>	<b>58</b>	<b>44</b>	<b>9</b>	<b>6</b>	<b>2</b>	<b>1</b>	-	<b>1</b>	-	-	<b>242</b>
65	14	8	8	3	4	2	1	-	1	-	-	41
65.1	-	-	1	3	1	-	1	-	1	-	-	7
65.11	-	-	-	-	-	-	-	-	-	-	-	-
65.12	-	-	1	3	1	-	1	-	1	-	-	7
65.2	14	8	7	-	3	2	-	-	-	-	-	34
65.21	1	3	5	-	1	-	-	-	-	-	-	10
65.22	4	1	-	-	1	-	-	-	-	-	-	6
65.23	9	4	2	-	1	2	-	-	-	-	-	18
66	-	-	1	-	-	-	-	-	-	-	-	1
66.0	-	-	1	-	-	-	-	-	-	-	-	1
66.01	-	-	-	-	-	-	-	-	-	-	-	-
66.02	-	-	-	-	-	-	-	-	-	-	-	-
66.03	-	-	1	-	-	-	-	-	-	-	-	1
67	107	50	35	6	2	-	-	-	-	-	-	200
67.1	9	4	1	2	-	-	-	-	-	-	-	16
67.11	-	1	-	-	-	-	-	-	-	-	-	1
67.12	-	-	-	-	-	-	-	-	-	-	-	-
67.13	9	3	1	2	-	-	-	-	-	-	-	15
67.2	98	46	34	4	2	-	-	-	-	-	-	184
<b>K ATTIVITÀ IMMOBILIARI, NOLEGGIO, INFORMATICA, RICERCA, ALTRE ATTIVITÀ PROFESSIONALI ED IMPRENDITORIALI</b>	<b>1.329</b>	<b>269</b>	<b>213</b>	<b>41</b>	<b>25</b>	<b>11</b>	<b>3</b>	<b>1</b>	-	-	-	<b>1.892</b>
70	29	12	9	-	-	-	-	-	-	-	-	50
70.1	5	1	3	-	-	-	-	-	-	-	-	9
70.11	4	-	3	-	-	-	-	-	-	-	-	7
70.12	1	1	-	-	-	-	-	-	-	-	-	2
70.2	6	-	2	-	-	-	-	-	-	-	-	8
70.3	18	11	4	-	-	-	-	-	-	-	-	33
70.31	17	10	3	-	-	-	-	-	-	-	-	30
70.32	1	1	1	-	-	-	-	-	-	-	-	3



**Tavola 3.3 segue - Imprese per classe di addetti, sezione, sottosezione, divisione, gruppo, classe di attività economica e provincia**

ATTIVITÀ ECONOMICHE PROVINCE	CLASSI DI ADDETTI										Totale	
	1	2	3 - 5	6 - 9	10 - 19	20 - 49	50 - 99	100 - 199	200 - 499	500 - 999		1000 e più
<b>71</b>	<b>21</b>	<b>7</b>	<b>2</b>	-	-	-	-	-	-	-	-	<b>30</b>
71.1	3	2	-	-	-	-	-	-	-	-	-	5
71.2	1	-	-	-	-	-	-	-	-	-	-	1
71.21	-	-	-	-	-	-	-	-	-	-	-	-
71.22	1	-	-	-	-	-	-	-	-	-	-	1
71.23	-	-	-	-	-	-	-	-	-	-	-	-
71.3	5	-	-	-	-	-	-	-	-	-	-	5
71.31	1	-	-	-	-	-	-	-	-	-	-	1
71.32	2	-	-	-	-	-	-	-	-	-	-	2
71.33	-	-	-	-	-	-	-	-	-	-	-	-
71.34	2	-	-	-	-	-	-	-	-	-	-	2
71.4	12	5	2	-	-	-	-	-	-	-	-	19
<b>72</b>	<b>31</b>	<b>15</b>	<b>26</b>	<b>3</b>	<b>8</b>	<b>1</b>	-	-	-	-	-	<b>84</b>
72.1	2	-	-	-	1	-	-	-	-	-	-	3
72.2	7	5	4	1	2	-	-	-	-	-	-	19
72.3	17	8	19	2	5	1	-	-	-	-	-	52
72.4	-	-	-	-	-	-	-	-	-	-	-	-
72.5	5	1	2	-	-	-	-	-	-	-	-	8
72.6	-	1	1	-	-	-	-	-	-	-	-	2
<b>73</b>	<b>17</b>	-	<b>1</b>	-	-	-	-	-	-	-	-	<b>18</b>
73.1	14	-	1	-	-	-	-	-	-	-	-	15
73.2	3	-	-	-	-	-	-	-	-	-	-	3
<b>74</b>	<b>1.231</b>	<b>235</b>	<b>175</b>	<b>38</b>	<b>17</b>	<b>10</b>	<b>3</b>	<b>1</b>	-	-	-	<b>1.710</b>
74.1	391	98	97	12	3	-	-	-	-	-	-	601
74.11	187	39	38	2	-	-	-	-	-	-	-	266
74.12	100	31	34	6	2	-	-	-	-	-	-	173
74.13	2	2	2	1	-	-	-	-	-	-	-	7
74.14	102	26	23	3	1	-	-	-	-	-	-	155
74.15	-	-	-	-	-	-	-	-	-	-	-	-
74.2	596	79	42	12	3	2	-	-	-	-	-	734
74.3	-	3	2	-	-	-	-	-	-	-	-	5
74.4	7	3	6	-	1	-	-	-	-	-	-	17
74.5	-	-	-	-	-	-	-	-	-	-	-	-
74.6	1	-	-	2	3	1	1	-	-	-	-	8
74.7	150	20	19	11	5	5	1	-	-	-	-	211
74.8	86	32	9	1	2	2	1	1	-	-	-	134
74.81	53	16	3	-	1	-	-	-	-	-	-	73
74.82	-	1	1	1	1	1	-	-	-	-	-	5
74.83	16	5	2	-	-	-	-	-	-	-	-	23
74.84	17	10	3	-	-	1	1	1	-	-	-	33
<b>M ISTRUZIONE</b>	<b>14</b>	<b>17</b>	<b>9</b>	<b>5</b>	<b>5</b>	-	-	-	-	-	-	<b>50</b>
<b>80</b>	<b>14</b>	<b>17</b>	<b>9</b>	<b>5</b>	<b>5</b>	-	-	-	-	-	-	<b>50</b>
80.1	2	1	-	3	1	-	-	-	-	-	-	7
80.2	1	1	1	-	2	-	-	-	-	-	-	5
80.21	-	-	1	-	2	-	-	-	-	-	-	3
80.22	1	1	-	-	-	-	-	-	-	-	-	2
80.3	-	-	1	-	-	-	-	-	-	-	-	1
80.4	11	15	7	2	2	-	-	-	-	-	-	37
80.41	9	14	4	2	-	-	-	-	-	-	-	29
80.42	2	1	3	-	2	-	-	-	-	-	-	8
<b>N SANITÀ E ALTRI SERVIZI SOCIALI</b>	<b>472</b>	<b>112</b>	<b>63</b>	<b>11</b>	<b>19</b>	<b>6</b>	<b>2</b>	<b>1</b>	-	-	-	<b>686</b>
<b>85</b>	<b>472</b>	<b>112</b>	<b>63</b>	<b>11</b>	<b>19</b>	<b>6</b>	<b>2</b>	<b>1</b>	-	-	-	<b>686</b>
85.1	425	106	45	4	3	1	1	1	-	-	-	586
85.11	-	-	-	-	3	-	1	1	-	-	-	5
85.12	362	62	22	1	-	1	-	-	-	-	-	448
85.13	55	36	14	2	-	-	-	-	-	-	-	107
85.14	8	8	9	1	-	-	-	-	-	-	-	26
85.2	17	1	-	-	-	-	-	-	-	-	-	18
85.3	30	5	18	7	16	5	1	-	-	-	-	82
85.31	7	-	11	5	11	4	1	-	-	-	-	39
85.32	23	5	7	2	5	1	-	-	-	-	-	43
<b>O ALTRI SERVIZI PUBBLICI, SOCIALI E PERSONALI</b>	<b>792</b>	<b>211</b>	<b>98</b>	<b>21</b>	<b>9</b>	-	<b>1</b>	-	-	-	-	<b>1.132</b>
<b>90</b>	<b>7</b>	<b>2</b>	<b>6</b>	<b>1</b>	<b>1</b>	-	<b>1</b>	-	-	-	-	<b>18</b>
90.0	7	2	6	1	1	-	1	-	-	-	-	18
<b>92</b>	<b>108</b>	<b>31</b>	<b>28</b>	<b>5</b>	<b>7</b>	-	-	-	-	-	-	<b>179</b>
92.1	1	1	2	-	-	-	-	-	-	-	-	4
92.11	1	-	-	-	-	-	-	-	-	-	-	1
92.12	-	-	1	-	-	-	-	-	-	-	-	1
92.13	-	1	1	-	-	-	-	-	-	-	-	2
92.2	14	2	8	1	3	-	-	-	-	-	-	28
92.3	61	17	10	-	1	-	-	-	-	-	-	89
92.31	28	7	4	-	1	-	-	-	-	-	-	40
92.32	1	-	1	-	-	-	-	-	-	-	-	2
92.33	1	-	-	-	-	-	-	-	-	-	-	1
92.34	31	10	5	-	-	-	-	-	-	-	-	46

**Tavola 3.3 segue - Imprese per classe di addetti, sezione, sottosezione, divisione, gruppo, classe di attività economica e provincia**

ATTIVITÀ ECONOMICHE PROVINCE	CLASSI DI ADDETTI										Totale	
	1	2	3 - 5	6 - 9	10 - 19	20 - 49	50 - 99	100 - 199	200 - 499	500 - 999		1000 e più
92#	-	-	-	-	-	-	-	-	-	-	-	-
92.5	1	-	-	-	1	-	-	-	-	-	-	2
92.51	-	-	-	-	-	-	-	-	-	-	-	-
92.52	1	-	-	-	1	-	-	-	-	-	-	2
92.53	-	-	-	-	-	-	-	-	-	-	-	-
92.6	20	3	4	4	1	-	-	-	-	-	-	32
92.61	14	2	3	2	1	-	-	-	-	-	-	22
92.62	6	1	1	2	-	-	-	-	-	-	-	10
92.7	11	8	4	-	1	-	-	-	-	-	-	24
92.71	2	1	-	-	1	-	-	-	-	-	-	4
92.72	9	7	4	-	-	-	-	-	-	-	-	20
93	677	178	64	15	1	-	-	-	-	-	-	935
93.0	677	178	64	15	1	-	-	-	-	-	-	935
93.01	108	26	10	7	-	-	-	-	-	-	-	151
93.02	524	134	48	3	-	-	-	-	-	-	-	709
93.03	19	12	1	-	-	-	-	-	-	-	-	32
93.04	1	1	1	-	-	-	-	-	-	-	-	3
93.05	25	5	4	5	1	-	-	-	-	-	-	40
<b>TOTALE</b>	<b>10.061</b>	<b>3.586</b>	<b>2.776</b>	<b>744</b>	<b>488</b>	<b>192</b>	<b>36</b>	<b>11</b>	<b>7</b>	<b>1</b>	-	<b>17.882</b>
di cui imprese:												
- artigiane	3.137	1.116	1.059	349	152	30	-	-	-	-	-	5.843
- dell'industria in senso stretto (a)	924	361	415	177	136	85	18	5	5	1	-	2.127
- dei servizi	8.042	2.834	1.709	296	167	43	9	2	1	-	-	13.103
PROVINCIA DI:												
Isernia	2.859	975	790	219	140	64	5	5	4	-	-	5.061
Campobasso	7.202	2.611	1.986	525	328	128	31	6	3	1	-	12.621
<b>TOTALE</b>	<b>10.061</b>	<b>3.586</b>	<b>2.776</b>	<b>744</b>	<b>488</b>	<b>192</b>	<b>36</b>	<b>11</b>	<b>7</b>	<b>1</b>	-	<b>17.882</b>

(a) Comprende le sezioni di attività: C - Estrazione di minerali; D - Attività manifatturiere; E - Produzione e distribuzione di energia elettrica, gas e acqua

**Tavola 3.4 - Addetti alle imprese per classe di addetti e sezione, sottosezione, divisione, gruppo e classe di attività economica**

ATTIVITÀ ECONOMICHE	CLASSI DI ADDETTI											Totale
	1	2	3 - 5	6 - 9	10 - 19	20 - 49	50 - 99	100 - 199	200 - 499	500 - 999	1000 e più	
<b>A AGRICOLTURA, CACCIA E SILVICOLTURA</b>	<b>165</b>	<b>138</b>	<b>151</b>	<b>9</b>	<b>21</b>	<b>20</b>	-	<b>134</b>	-	-	-	<b>638</b>
01	140	124	110	9	21	-	-	134	-	-	-	538
01.1	1	-	3	-	10	-	-	-	-	-	-	14
01.13	1	-	3	-	10	-	-	-	-	-	-	14
01.2	-	-	-	-	-	-	-	-	-	-	-	-
01.25	-	-	-	-	-	-	-	-	-	-	-	-
01.4	139	124	104	9	11	-	-	134	-	-	-	521
01.41	139	122	104	9	11	-	-	134	-	-	-	519
01.42	-	2	-	-	-	-	-	-	-	-	-	2
01.5	-	-	3	-	-	-	-	-	-	-	-	3
02	25	14	41	-	-	20	-	-	-	-	-	100
02.0	25	14	41	-	-	20	-	-	-	-	-	100
02.01	24	12	41	-	-	-	-	-	-	-	-	77
02.02	1	2	-	-	-	20	-	-	-	-	-	23
<b>B PESCA, PISCICOLTURA E SERVIZI CONNESSI</b>	<b>19</b>	<b>16</b>	<b>62</b>	<b>27</b>	<b>47</b>	-	-	-	-	-	-	<b>171</b>
05	19	16	62	27	47	-	-	-	-	-	-	171
05.0	19	16	62	27	47	-	-	-	-	-	-	171
05.01	12	12	62	27	47	-	-	-	-	-	-	160
05.02	6	2	-	-	-	-	-	-	-	-	-	8
05.03	1	2	-	-	-	-	-	-	-	-	-	3
<b>C ESTRAZIONE DI MINERALI ENERGETICI</b>	<b>1</b>	<b>6</b>	<b>17</b>	<b>48</b>	<b>75</b>	<b>34</b>	-	<b>148</b>	-	-	-	<b>329</b>
CA	-	-	-	-	-	-	-	-	-	-	-	-
10	-	-	-	-	-	-	-	-	-	-	-	-
10.1	-	-	-	-	-	-	-	-	-	-	-	-
10.2	-	-	-	-	-	-	-	-	-	-	-	-
10.3	-	-	-	-	-	-	-	-	-	-	-	-
11	-	-	-	-	-	-	-	-	-	-	-	-
11.1	-	-	-	-	-	-	-	-	-	-	-	-
11.11	-	-	-	-	-	-	-	-	-	-	-	-
11.12	-	-	-	-	-	-	-	-	-	-	-	-
11.13	-	-	-	-	-	-	-	-	-	-	-	-
11.2	-	-	-	-	-	-	-	-	-	-	-	-
12	-	-	-	-	-	-	-	-	-	-	-	-
12.0	-	-	-	-	-	-	-	-	-	-	-	-
<b>CB ESTRAZIONE DI MINERALI NON ENERGETICI</b>	<b>1</b>	<b>6</b>	<b>17</b>	<b>48</b>	<b>75</b>	<b>34</b>	-	<b>148</b>	-	-	-	<b>329</b>
13	-	-	-	9	-	-	-	-	-	-	-	9
13.1	-	-	-	-	-	-	-	-	-	-	-	-
13.2	-	-	-	9	-	-	-	-	-	-	-	9
14	1	6	17	39	75	34	-	148	-	-	-	320
14.1	-	-	-	18	44	-	-	-	-	-	-	62
14.11	-	-	-	9	44	-	-	-	-	-	-	53
14.12	-	-	-	9	-	-	-	-	-	-	-	9
14.13	-	-	-	-	-	-	-	-	-	-	-	-
14.2	1	4	12	21	31	34	-	148	-	-	-	251
14.21	1	4	9	21	31	34	-	148	-	-	-	248
14.22	-	-	3	-	-	-	-	-	-	-	-	3
14.3	-	-	-	-	-	-	-	-	-	-	-	-
14.4	-	-	-	-	-	-	-	-	-	-	-	-
14.5	-	2	5	-	-	-	-	-	-	-	-	7
<b>D ATTIVITÀ MANIFATTURIERE</b>	<b>921</b>	<b>716</b>	<b>1.518</b>	<b>1.239</b>	<b>1.808</b>	<b>2.426</b>	<b>1.058</b>	<b>515</b>	<b>1.330</b>	<b>726</b>	-	<b>12.257</b>
<b>DA INDUSTRIE ALIMENTARI, DELLE BEVANDE E DEL TABACCO</b>	<b>161</b>	<b>276</b>	<b>624</b>	<b>305</b>	<b>406</b>	<b>430</b>	<b>174</b>	<b>162</b>	<b>258</b>	<b>726</b>	-	<b>3.522</b>
15	161	276	624	305	406	430	174	162	258	726	-	3.522
15.1	3	4	31	21	-	-	-	-	-	726	-	785
15.11	1	2	15	12	-	-	-	-	-	-	-	30
15.12	-	-	4	-	-	-	-	-	-	726	-	730
15.13	2	2	12	9	-	-	-	-	-	-	-	25
15.2	-	-	-	-	-	37	-	-	-	-	-	37
15.3	1	6	5	15	48	-	-	-	-	-	-	75
15.31	-	-	-	-	15	-	-	-	-	-	-	15
15.32	-	-	-	6	-	-	-	-	-	-	-	6
15.33	1	6	5	9	33	-	-	-	-	-	-	54
15.4	37	52	183	59	55	23	-	-	-	-	-	409
15.41	33	50	139	21	55	23	-	-	-	-	-	321
15.42	4	2	44	38	-	-	-	-	-	-	-	88
15.43	-	-	-	-	-	-	-	-	-	-	-	-
15.5	3	16	36	107	119	156	102	-	-	-	-	539
15.51	3	16	31	107	119	156	102	-	-	-	-	534
15.52	-	-	5	-	-	-	-	-	-	-	-	5
15.6	29	16	15	14	-	54	-	-	-	-	-	128
15.61	29	16	15	14	-	54	-	-	-	-	-	128
15.62	-	-	-	-	-	-	-	-	-	-	-	-
15.7	1	-	-	-	-	39	-	-	-	-	-	40
15.71	1	-	-	-	-	39	-	-	-	-	-	40
15.72	-	-	-	-	-	-	-	-	-	-	-	-
15.8	84	180	345	89	142	73	72	162	258	-	-	1.405
15.81	56	152	293	83	92	-	-	-	-	-	-	676

**Tavola 3.4 segue - Addetti alle imprese per classe di addetti e sezione, sottosezione, divisione, gruppo e classe di attività economica**

ATTIVITÀ ECONOMICHE	CLASSI DI ADDETTI										Totale	
	1	2	3 - 5	6 - 9	10 - 19	20 - 49	50 - 99	100 - 199	200 - 499	500 - 999		1000 e più
15.82	3	10	22	-	-	28	-	-	-	-	-	63
15.83	-	-	-	-	-	-	-	162	-	-	-	162
15.84	-	-	9	-	-	-	-	-	-	-	-	9
15.85	24	14	16	6	-	45	72	-	258	-	-	435
15.86	1	2	5	-	18	-	-	-	-	-	-	26
15.87	-	2	-	-	13	-	-	-	-	-	-	15
15.88	-	-	-	-	-	-	-	-	-	-	-	-
15.89	-	-	-	-	19	-	-	-	-	-	-	19
15.9	3	2	9	-	42	48	-	-	-	-	-	104
15.91	1	-	-	-	-	28	-	-	-	-	-	29
15.92	-	-	-	-	-	-	-	-	-	-	-	-
15.93	2	2	9	-	28	20	-	-	-	-	-	61
15.94	-	-	-	-	-	-	-	-	-	-	-	-
15.95	-	-	-	-	-	-	-	-	-	-	-	-
15.96	-	-	-	-	-	-	-	-	-	-	-	-
15.97	-	-	-	-	-	-	-	-	-	-	-	-
15.98	-	-	-	-	14	-	-	-	-	-	-	14
15.99	-	-	-	-	-	-	-	-	-	-	-	-
16	-	-	-	-	-	-	-	-	-	-	-	-
16.0	-	-	-	-	-	-	-	-	-	-	-	-
<b>DB</b>	<b>127</b>	<b>36</b>	<b>141</b>	<b>237</b>	<b>632</b>	<b>1.034</b>	<b>308</b>	<b>-</b>	<b>589</b>	<b>-</b>	<b>-</b>	<b>3.104</b>
<b>INDUSTRIE TESSILI E DELL'ABBIGLIAMENTO</b>												
17	27	8	36	68	44	79	-	-	-	-	-	262
17.1	-	-	-	-	-	24	-	-	-	-	-	24
17.11	-	-	-	-	-	-	-	-	-	-	-	-
17.12	-	-	-	-	-	-	-	-	-	-	-	-
17.13	-	-	-	-	-	-	-	-	-	-	-	-
17.14	-	-	-	-	-	-	-	-	-	-	-	-
17.15	-	-	-	-	-	24	-	-	-	-	-	24
17.16	-	-	-	-	-	-	-	-	-	-	-	-
17.17	-	-	-	-	-	-	-	-	-	-	-	-
17.2	2	-	-	-	11	-	-	-	-	-	-	13
17.21	1	-	-	-	11	-	-	-	-	-	-	12
17.22	-	-	-	-	-	-	-	-	-	-	-	-
17.23	-	-	-	-	-	-	-	-	-	-	-	-
17.24	-	-	-	-	-	-	-	-	-	-	-	-
17.25	1	-	-	-	-	-	-	-	-	-	-	1
17.3	-	-	-	21	-	-	-	-	-	-	-	21
17.4	5	2	6	32	-	28	-	-	-	-	-	73
17.5	10	4	21	9	-	27	-	-	-	-	-	71
17.51	-	-	-	-	-	-	-	-	-	-	-	-
17.52	-	-	-	-	-	-	-	-	-	-	-	-
17.53	-	-	-	-	-	-	-	-	-	-	-	-
17.54	10	4	21	9	-	27	-	-	-	-	-	71
17.6	3	-	3	-	-	-	-	-	-	-	-	6
17.7	7	2	6	6	33	-	-	-	-	-	-	54
17.71	-	-	-	-	-	-	-	-	-	-	-	-
17.72	6	2	-	-	33	-	-	-	-	-	-	41
17.73	1	-	6	-	-	-	-	-	-	-	-	7
17.74	-	-	-	6	-	-	-	-	-	-	-	6
17.75	-	-	-	-	-	-	-	-	-	-	-	-
18	100	28	105	169	588	955	308	-	589	-	-	2.842
18.1	1	2	-	-	-	-	-	-	-	-	-	3
18.2	97	24	105	169	572	955	308	-	589	-	-	2.819
18.21	1	2	4	-	-	30	-	-	-	-	-	37
18.22	90	20	72	112	493	811	308	-	589	-	-	2.495
18.23	2	-	3	27	15	51	-	-	-	-	-	98
18.24	4	2	26	30	64	63	-	-	-	-	-	189
18.3	2	2	-	-	16	-	-	-	-	-	-	20
<b>DC</b>	<b>3</b>	<b>-</b>	<b>4</b>	<b>18</b>	<b>17</b>	<b>-</b>	<b>-</b>	<b>-</b>	<b>-</b>	<b>-</b>	<b>-</b>	<b>42</b>
<b>INDUSTRIE CONCIARIE, FABBRICAZIONE DI PRODOTTI IN CUOIO, PELLE E SIMILARI</b>												
19	3	-	4	18	17	-	-	-	-	-	-	42
19.1	-	-	-	-	-	-	-	-	-	-	-	-
19.2	2	-	4	-	17	-	-	-	-	-	-	23
19.3	1	-	-	18	-	-	-	-	-	-	-	19
<b>DD</b>	<b>232</b>	<b>130</b>	<b>133</b>	<b>61</b>	<b>97</b>	<b>97</b>	<b>-</b>	<b>-</b>	<b>-</b>	<b>-</b>	<b>-</b>	<b>750</b>
<b>INDUSTRIA DEL LEGNO E DEI PRODOTTI IN LEGNO</b>												
20	232	130	133	61	97	97	-	-	-	-	-	750
20.1	11	-	21	13	16	-	-	-	-	-	-	61
20.2	-	-	3	-	-	-	-	-	-	-	-	3
20.3	195	122	106	34	53	97	-	-	-	-	-	607
20.4	-	2	3	6	15	-	-	-	-	-	-	26
20.5	26	6	-	8	13	-	-	-	-	-	-	53
20.51	26	6	-	8	13	-	-	-	-	-	-	53
20.52	-	-	-	-	-	-	-	-	-	-	-	-
<b>DE</b>	<b>32</b>	<b>34</b>	<b>109</b>	<b>27</b>	<b>88</b>	<b>-</b>	<b>-</b>	<b>109</b>	<b>-</b>	<b>-</b>	<b>-</b>	<b>399</b>
<b>FABBRICAZIONE DELLA PASTA-CARTA, DELLA CARTA E DEI PRODOTTI DI CARTA; STAMPA ED EDITORIA</b>												
21	6	-	-	-	32	-	-	109	-	-	-	147
21.1	-	-	-	-	-	-	-	-	-	-	-	-
21.11	-	-	-	-	-	-	-	-	-	-	-	-
21.12	-	-	-	-	-	-	-	-	-	-	-	-
21.2	6	-	-	-	32	-	-	109	-	-	-	147
21.21	2	-	-	-	13	-	-	-	-	-	-	15

**Tavola 3.4 segue - Addetti alle imprese per classe di addetti e sezione, sottosezione, divisione, gruppo e classe di attività economica**

ATTIVITÀ ECONOMICHE	CLASSI DI ADETTI										Totale	
	1	2	3 - 5	6 - 9	10 - 19	20 - 49	50 - 99	100 - 199	200 - 499	500 - 999		1000 e più
21.22	-	-	-	-	-	-	-	-	-	-	-	-
21.23	2	-	-	-	-	-	-	109	-	-	-	111
21.24	-	-	-	-	-	-	-	-	-	-	-	-
21.25	2	-	-	-	19	-	-	-	-	-	-	21
22	26	34	109	27	56	-	-	-	-	-	-	252
22.1	4	6	22	-	-	-	-	-	-	-	-	32
22.11	2	2	22	-	-	-	-	-	-	-	-	26
22.12	-	-	-	-	-	-	-	-	-	-	-	-
22.13	2	2	-	-	-	-	-	-	-	-	-	4
22.14	-	-	-	-	-	-	-	-	-	-	-	-
22.15	-	2	-	-	-	-	-	-	-	-	-	2
22.2	20	28	87	27	56	-	-	-	-	-	-	218
22.21	-	-	-	-	-	-	-	-	-	-	-	-
22.22	15	20	68	27	56	-	-	-	-	-	-	186
22.23	3	4	6	-	-	-	-	-	-	-	-	13
22.24	2	4	13	-	-	-	-	-	-	-	-	19
22.25	-	-	-	-	-	-	-	-	-	-	-	-
22.3	2	-	-	-	-	-	-	-	-	-	-	2
22.31	1	-	-	-	-	-	-	-	-	-	-	1
22.32	1	-	-	-	-	-	-	-	-	-	-	1
22.33	-	-	-	-	-	-	-	-	-	-	-	-
DF	1	-	3	15	-	62	-	-	-	-	-	81
	<b>FABBRICAZIONE DI COKE, RAFFINERIE DI PETROLIO, TRATTAMENTO DEI COMBUSTIBILI NUCLEARI</b>											
23	1	-	3	15	-	62	-	-	-	-	-	81
23.1	-	-	-	-	-	-	-	-	-	-	-	-
23.2	1	-	3	15	-	62	-	-	-	-	-	81
23.3	-	-	-	-	-	-	-	-	-	-	-	-
DG	4	-	8	-	14	-	54	144	-	-	-	224
	<b>FABBRICAZIONE DI PRODOTTI CHIMICI E DI FIBRE SINTETICHE E ARTIFICIALI</b>											
24	4	-	8	-	14	-	54	144	-	-	-	224
24.1	2	-	-	-	-	-	-	144	-	-	-	146
24.11	2	-	-	-	-	-	-	-	-	-	-	2
24.12	-	-	-	-	-	-	-	-	-	-	-	-
24.13	-	-	-	-	-	-	-	144	-	-	-	144
24.14	-	-	-	-	-	-	-	-	-	-	-	-
24.15	-	-	-	-	-	-	-	-	-	-	-	-
24.16	-	-	-	-	-	-	-	-	-	-	-	-
24.17	-	-	-	-	-	-	-	-	-	-	-	-
24.2	-	-	-	-	-	-	-	-	-	-	-	-
24.3	2	-	-	-	14	-	-	-	-	-	-	16
24.4	-	-	-	-	-	-	54	-	-	-	-	54
24.41	-	-	-	-	-	-	54	-	-	-	-	54
24.42	-	-	-	-	-	-	-	-	-	-	-	-
24.5	-	-	4	-	-	-	-	-	-	-	-	4
24.51	-	-	4	-	-	-	-	-	-	-	-	4
24.52	-	-	4	-	-	-	-	-	-	-	-	4
24.6	-	-	4	-	-	-	-	-	-	-	-	4
24.61	-	-	4	-	-	-	-	-	-	-	-	4
24.62	-	-	-	-	-	-	-	-	-	-	-	-
24.63	-	-	-	-	-	-	-	-	-	-	-	-
24.64	-	-	-	-	-	-	-	-	-	-	-	-
24.65	-	-	-	-	-	-	-	-	-	-	-	-
24.66	-	-	-	-	-	-	-	-	-	-	-	-
24.7	-	-	-	-	-	-	-	-	-	-	-	-
DH	8	-	32	36	32	47	56	-	-	-	-	211
	<b>FABBRICAZIONE DI ARTICOLI IN GOMMA E MATERIE PLASTICHE</b>											
25	8	-	32	36	32	47	56	-	-	-	-	211
25.1	2	-	3	7	22	-	-	-	-	-	-	34
25.11	-	-	-	-	-	-	-	-	-	-	-	-
25.12	-	-	-	-	10	-	-	-	-	-	-	10
25.13	2	-	3	7	12	-	-	-	-	-	-	24
25.2	6	-	29	29	10	47	56	-	-	-	-	177
25.21	4	-	3	-	-	-	-	-	-	-	-	7
25.22	2	-	-	9	10	47	56	-	-	-	-	124
25.23	-	-	20	-	-	-	-	-	-	-	-	20
25.24	-	-	6	20	-	-	-	-	-	-	-	26
DI	33	68	120	179	126	397	129	-	-	-	-	1.052
	<b>FABBRICAZIONE DI PRODOTTI DELLA LAVORAZIONE DI MINERALI NON METALLIFERI</b>											
26	33	68	120	179	126	397	129	-	-	-	-	1.052
26.1	1	2	11	14	-	24	-	-	-	-	-	52
26.11	-	-	-	-	-	-	-	-	-	-	-	-
26.12	1	-	4	14	-	24	-	-	-	-	-	43
26.13	-	-	-	-	-	-	-	-	-	-	-	-
26.14	-	-	-	-	-	-	-	-	-	-	-	-
26.15	-	2	7	-	-	-	-	-	-	-	-	9
26.2	4	6	3	6	-	-	-	-	-	-	-	19
26.21	3	6	3	6	-	-	-	-	-	-	-	18
26.22	-	-	-	-	-	-	-	-	-	-	-	-
26.23	-	-	-	-	-	-	-	-	-	-	-	-
26.24	-	-	-	-	-	-	-	-	-	-	-	-
26.25	1	-	-	-	-	-	-	-	-	-	-	1
26.26	-	-	-	-	-	-	-	-	-	-	-	-
26.3	-	-	-	-	-	-	-	-	-	-	-	-
26.4	1	2	-	-	-	29	-	-	-	-	-	32

**Tavola 3.4 segue - Addetti alle imprese per classe di addetti e sezione, sottosezione, divisione, gruppo e classe di attività economica**

ATTIVITÀ ECONOMICHE	CLASSI DI ADDETTI										Totale	
	1	2	3 - 5	6 - 9	10 - 19	20 - 49	50 - 99	100 - 199	200 - 499	500 - 999		1000 e più
26.5	-	-	-	-	-	52	-	-	-	-	-	52
26.51	-	-	-	-	-	-	-	-	-	-	-	-
26.52	-	-	-	-	-	24	-	-	-	-	-	24
26.53	-	-	-	-	-	28	-	-	-	-	-	28
26.6	7	10	39	80	98	271	66	-	-	-	-	571
26.61	2	8	23	50	69	108	66	-	-	-	-	326
26.62	-	-	-	9	-	-	-	-	-	-	-	9
26.63	1	-	4	-	10	119	-	-	-	-	-	134
26.64	-	-	4	-	-	-	-	-	-	-	-	4
26.65	1	2	-	9	-	-	-	-	-	-	-	12
26.66	3	-	8	12	19	44	-	-	-	-	-	86
26.7	20	48	67	79	28	21	-	-	-	-	-	263
26.8	-	-	-	-	-	-	63	-	-	-	-	63
26.81	-	-	-	-	-	-	-	-	-	-	-	-
26.82	-	-	-	-	-	-	63	-	-	-	-	63
DJ	158	106	200	222	232	169	119	-	203	-	-	1.409
<b>PRODUZIONE DI METALLO E FABBRICAZIONE DI PRODOTTI IN METALLO</b>												
27	-	-	3	14	19	-	-	-	203	-	-	239
27.1	-	-	-	-	-	-	-	-	-	-	-	-
27.2	-	-	-	-	-	-	-	-	-	-	-	-
27.21	-	-	-	-	-	-	-	-	-	-	-	-
27.22	-	-	-	-	-	-	-	-	-	-	-	-
27.3	-	-	-	-	19	-	-	-	-	-	-	19
27.31	-	-	-	-	-	-	-	-	-	-	-	-
27.32	-	-	-	-	-	-	-	-	-	-	-	-
27.33	-	-	-	-	-	-	-	-	-	-	-	-
27.34	-	-	-	-	-	-	-	-	-	-	-	-
27.35	-	-	-	-	19	-	-	-	-	-	-	19
27.4	-	-	3	-	-	-	-	-	-	-	-	3
27.41	-	-	-	-	-	-	-	-	-	-	-	-
27.42	-	-	-	-	-	-	-	-	-	-	-	-
27.43	-	-	3	-	-	-	-	-	-	-	-	3
27.44	-	-	-	-	-	-	-	-	-	-	-	-
27.45	-	-	-	-	-	-	-	-	-	-	-	-
27.5	-	-	-	14	-	-	-	-	203	-	-	217
27.51	-	-	-	-	-	-	-	-	203	-	-	203
27.52	-	-	-	-	-	-	-	-	-	-	-	-
27.53	-	-	-	7	-	-	-	-	-	-	-	7
27.54	-	-	-	7	-	-	-	-	-	-	-	7
28	158	106	197	208	213	169	119	-	-	-	-	1.170
28.1	66	62	135	152	109	122	50	-	-	-	-	696
28.11	6	4	24	87	109	90	50	-	-	-	-	370
28.12	60	58	111	65	-	32	-	-	-	-	-	326
28.2	1	-	-	-	26	21	-	-	-	-	-	48
28.21	-	-	-	-	26	21	-	-	-	-	-	47
28.22	1	-	-	-	-	-	-	-	-	-	-	1
28.3	-	-	-	-	-	-	-	-	-	-	-	-
28.4	1	-	-	-	-	-	-	-	-	-	-	1
28.5	7	4	-	16	27	-	69	-	-	-	-	123
28.51	-	-	-	7	-	-	69	-	-	-	-	76
28.52	7	4	-	9	27	-	-	-	-	-	-	47
28.6	3	2	6	14	27	26	-	-	-	-	-	78
28.61	2	2	-	14	27	-	-	-	-	-	-	45
28.62	1	-	6	-	-	26	-	-	-	-	-	33
28.63	-	-	-	-	-	-	-	-	-	-	-	-
28.7	80	38	56	26	24	-	-	-	-	-	-	224
28.71	-	-	-	9	-	-	-	-	-	-	-	9
28.72	-	-	-	-	-	-	-	-	-	-	-	-
28.73	-	-	-	-	-	-	-	-	-	-	-	-
28.74	-	-	-	-	-	-	-	-	-	-	-	-
28.75	80	38	56	17	24	-	-	-	-	-	-	215
DK	22	14	32	64	48	71	-	100	-	-	-	351
<b>FABBRICAZIONE DI MACCHINE ED APPARECCHI MECCANICI, COMPRESI L'INSTALLAZIONE, IL MONTAGGIO, LA RIPARAZIONE E LA MANUTENZIONE</b>												
29	22	14	32	64	48	71	-	100	-	-	-	351
29.1	1	-	-	-	-	-	-	-	-	-	-	1
29.11	-	-	-	-	-	-	-	-	-	-	-	-
29.12	1	-	-	-	-	-	-	-	-	-	-	1
29.13	-	-	-	-	-	-	-	-	-	-	-	-
29.14	-	-	-	-	-	-	-	-	-	-	-	-
29.2	13	6	18	14	37	40	-	-	-	-	-	128
29.21	-	-	-	7	-	-	-	-	-	-	-	7
29.22	2	-	4	-	19	40	-	-	-	-	-	65
29.23	3	2	-	7	-	-	-	-	-	-	-	12
29.24	9	4	14	-	18	-	-	-	-	-	-	44
29.3	5	8	14	35	11	-	-	-	-	-	-	73
29.31	2	6	-	16	11	-	-	-	-	-	-	35
29.32	3	2	14	19	-	-	-	-	-	-	-	38
29.4	-	-	-	-	-	-	-	-	-	-	-	-
29.5	2	-	-	15	-	31	-	100	-	-	-	148
29.51	-	-	-	-	-	-	-	-	-	-	-	-

**Tavola 3.4 segue - Addetti alle imprese per classe di addetti e sezione, sottosezione, divisione, gruppo e classe di attività economica**

ATTIVITÀ ECONOMICHE	CLASSI DI ADDETTI										Totale	
	1	2	3 - 5	6 - 9	10 - 19	20 - 49	50 - 99	100 - 199	200 - 499	500 - 999		1000 e più
29.52	-	-	-	-	-	31	-	100	-	-	-	131
29.53	1	-	-	7	-	-	-	-	-	-	-	8
29.54	1	-	-	-	-	-	-	-	-	-	-	1
29.55	-	-	-	-	-	-	-	-	-	-	-	-
29.56	-	-	-	8	-	-	-	-	-	-	-	8
29.6	-	-	-	-	-	-	-	-	-	-	-	-
29.7	1	-	-	-	-	-	-	-	-	-	-	1
29.71	1	-	-	-	-	-	-	-	-	-	-	1
29.72	-	-	-	-	-	-	-	-	-	-	-	-
<b>DL</b>	<b>76</b>	<b>30</b>	<b>70</b>	<b>38</b>	<b>27</b>	<b>66</b>	<b>108</b>					<b>415</b>
<b>FABBRICAZIONE DI MACCHINE ELETTRICHE E DI APPARECCHIATURE ELETTRICHE ED OTTICHE</b>												
30	-	-	-	-	-	-	-	-	-	-	-	-
30.0	-	-	-	-	-	-	-	-	-	-	-	-
30.01	-	-	-	-	-	-	-	-	-	-	-	-
30.02	-	-	-	-	-	-	-	-	-	-	-	-
<b>31</b>	<b>9</b>	<b>10</b>	<b>15</b>	<b>13</b>	<b>27</b>	<b>66</b>	<b>53</b>					<b>193</b>
31.1	-	-	3	-	-	-	-	-	-	-	-	3
31.2	1	-	-	7	27	-	-	-	-	-	-	35
31.3	-	-	-	-	-	-	53	-	-	-	-	53
31.4	1	-	-	-	-	-	-	-	-	-	-	1
31.5	-	4	3	6	-	-	-	-	-	-	-	13
31.6	7	6	9	-	-	66	-	-	-	-	-	88
31.61	-	-	-	-	-	-	-	-	-	-	-	-
31.62	7	6	9	-	-	66	-	-	-	-	-	88
<b>32</b>	<b>27</b>	<b>2</b>	<b>9</b>									<b>38</b>
32.1	-	-	5	-	-	-	-	-	-	-	-	5
32.2	27	2	4	-	-	-	-	-	-	-	-	33
32.3	-	-	-	-	-	-	-	-	-	-	-	-
<b>33</b>	<b>40</b>	<b>18</b>	<b>46</b>	<b>25</b>			<b>55</b>					<b>184</b>
33.1	36	14	41	8	-	-	-	-	-	-	-	99
33.2	2	-	5	9	-	-	-	-	-	-	-	16
33.3	-	-	-	-	-	-	-	-	-	-	-	-
33.4	2	4	-	8	-	-	55	-	-	-	-	69
33.5	-	-	-	-	-	-	-	-	-	-	-	-
<b>DM</b>	<b>1</b>		<b>10</b>	<b>7</b>			<b>110</b>					<b>128</b>
<b>FABBRICAZIONE DI MEZZI DI TRASPORTO</b>												
34	1	-	-	-	-	-	51	-	-	-	-	52
34.1	-	-	-	-	-	-	-	-	-	-	-	-
34.2	-	-	-	-	-	-	-	-	-	-	-	-
34.3	1	-	-	-	-	-	51	-	-	-	-	52
<b>35</b>			<b>10</b>	<b>7</b>			<b>59</b>					<b>76</b>
35.1	-	-	10	7	-	-	59	-	-	-	-	69
35.11	-	-	-	-	-	-	59	-	-	-	-	59
35.12	-	-	10	-	-	-	-	-	-	-	-	10
35.2	-	-	-	-	-	-	-	-	-	-	-	-
35.3	-	-	-	-	-	-	-	-	-	-	-	-
35.4	-	-	-	-	-	-	-	-	-	-	-	-
35.41	-	-	-	-	-	-	-	-	-	-	-	-
35.42	-	-	-	-	-	-	-	-	-	-	-	-
35.43	-	-	-	-	-	-	-	-	-	-	-	-
35.5	-	-	-	7	-	-	-	-	-	-	-	7
<b>DN</b>	<b>63</b>	<b>22</b>	<b>32</b>	<b>30</b>	<b>89</b>	<b>53</b>		<b>280</b>				<b>569</b>
<b>ALTRE INDUSTRIE MANIFATTURIERE</b>												
<b>36</b>	<b>62</b>	<b>18</b>	<b>20</b>	<b>21</b>	<b>89</b>	<b>53</b>		<b>280</b>				<b>543</b>
36.1	34	12	13	21	77	53	-	280	-	-	-	490
36.11	14	2	-	-	10	-	-	280	-	-	-	306
36.12	1	2	-	-	36	53	-	-	-	-	-	92
36.13	3	-	-	6	-	-	-	-	-	-	-	9
36.14	12	6	13	7	18	-	-	-	-	-	-	56
36.15	4	2	-	8	13	-	-	-	-	-	-	27
36.2	14	6	7	-	-	-	-	-	-	-	-	27
36.21	1	-	-	-	-	-	-	-	-	-	-	1
36.22	13	6	7	-	-	-	-	-	-	-	-	26
36.3	1	-	-	-	-	-	-	-	-	-	-	1
36.4	-	-	-	-	-	-	-	-	-	-	-	-
36.5	3	-	-	-	12	-	-	-	-	-	-	15
36.6	10	-	-	-	-	-	-	-	-	-	-	10
36.61	4	-	-	-	-	-	-	-	-	-	-	4
36.62	-	-	-	-	-	-	-	-	-	-	-	-
36.63	6	-	-	-	-	-	-	-	-	-	-	6
<b>37</b>	<b>1</b>	<b>4</b>	<b>12</b>	<b>9</b>								<b>26</b>
37.1	1	4	9	-	-	-	-	-	-	-	-	14
37.2	-	-	3	9	-	-	-	-	-	-	-	12
<b>E</b>	<b>2</b>		<b>10</b>	<b>12</b>	<b>19</b>							<b>43</b>
<b>PRODUZIONE E DISTRIBUZIONE DI ENERGIA ELETTRICA, GAS E ACQUA</b>												
<b>40</b>	<b>2</b>		<b>7</b>	<b>6</b>								<b>15</b>
40.1	2	-	3	6	-	-	-	-	-	-	-	11
40.2	-	-	4	-	-	-	-	-	-	-	-	4
40.3	-	-	-	-	-	-	-	-	-	-	-	-
<b>41</b>			<b>3</b>	<b>6</b>	<b>19</b>							<b>28</b>
41.0	-	-	3	6	19	-	-	-	-	-	-	28
<b>F</b>	<b>911</b>	<b>628</b>	<b>2.218</b>	<b>1.952</b>	<b>2.054</b>	<b>1.721</b>	<b>576</b>	<b>363</b>	<b>258</b>			<b>10.681</b>
<b>45</b>	<b>911</b>	<b>628</b>	<b>2.218</b>	<b>1.952</b>	<b>2.054</b>	<b>1.721</b>	<b>576</b>	<b>363</b>	<b>258</b>			<b>10.681</b>



**Tavola 3.4 segue - Addetti alle imprese per classe di addetti e sezione, sottosezione, divisione, gruppo e classe di attività economica**

ATTIVITÀ ECONOMICHE	CLASSI DI ADDETTI										Totale	
	1	2	3 - 5	6 - 9	10 - 19	20 - 49	50 - 99	100 - 199	200 - 499	500 - 999		1000 e più
45.1	49	38	88	45	48	68	-	112	-	-	-	448
45.11	48	36	78	36	37	32	-	-	-	-	-	267
45.12	1	2	10	9	11	36	-	112	-	-	-	181
45.2	368	318	1.551	1.570	1.790	1.393	504	251	258	-	-	8.003
45.21	354	298	1.393	1.415	1.655	1.268	429	251	258	-	-	7.321
45.22	1	2	16	36	12	-	-	-	-	-	-	67
45.23	7	16	97	96	123	58	75	-	-	-	-	472
45.24	-	-	4	-	-	-	-	-	-	-	-	4
45.25	6	2	41	23	-	67	-	-	-	-	-	139
45.3	190	90	238	167	169	240	72	-	-	-	-	1.166
45.31	50	24	77	89	110	122	-	-	-	-	-	472
45.32	2	-	4	8	-	-	-	-	-	-	-	14
45.33	134	64	149	70	59	69	72	-	-	-	-	617
45.34	4	2	8	-	-	49	-	-	-	-	-	63
45.4	302	182	341	161	47	20	-	-	-	-	-	1.053
45.41	8	8	19	12	10	-	-	-	-	-	-	57
45.42	11	12	19	-	-	-	-	-	-	-	-	42
45.43	15	24	3	8	-	-	-	-	-	-	-	50
45.44	95	42	73	15	22	20	-	-	-	-	-	267
45.45	173	96	227	126	15	-	-	-	-	-	-	637
45.5	2	-	-	9	-	-	-	-	-	-	-	11
<b>G</b>	<b>4.375</b>	<b>3.414</b>	<b>3.278</b>	<b>1.118</b>	<b>977</b>	<b>328</b>	<b>-</b>	<b>-</b>	<b>-</b>	<b>-</b>	<b>-</b>	<b>13.490</b>
<b>COMMERIO ALL'IN-GROSSO E AL DETTAGLIO; RIPARAZIONE DI AUTOVEICOLI, MOTOCICLI E DI BENI PERSONALI E PER LA CASA</b>												
50	507	516	588	220	239	31	-	-	-	-	-	2.101
50.1	36	30	63	95	90	31	-	-	-	-	-	345
50.2	374	332	347	70	81	-	-	-	-	-	-	1.204
50.3	27	44	37	47	36	-	-	-	-	-	-	191
50.4	15	10	22	-	-	-	-	-	-	-	-	47
50.5	55	100	119	8	32	-	-	-	-	-	-	314
51	401	282	527	282	267	95	-	-	-	-	-	1.854
51.1	200	42	67	8	24	-	-	-	-	-	-	341
51.11	23	4	10	-	13	-	-	-	-	-	-	50
51.12	7	2	-	-	11	-	-	-	-	-	-	20
51.13	14	2	7	-	-	-	-	-	-	-	-	23
51.14	6	2	3	8	-	-	-	-	-	-	-	19
51.15	7	-	3	-	-	-	-	-	-	-	-	10
51.16	4	2	10	-	-	-	-	-	-	-	-	16
51.17	57	16	9	-	-	-	-	-	-	-	-	82
51.18	39	6	15	-	-	-	-	-	-	-	-	60
51.19	43	8	10	-	-	-	-	-	-	-	-	61
51.2	77	100	121	34	49	-	-	-	-	-	-	381
51.21	30	44	56	34	37	-	-	-	-	-	-	201
51.22	36	50	57	-	-	-	-	-	-	-	-	143
51.23	11	2	8	-	12	-	-	-	-	-	-	33
51.24	-	4	-	-	-	-	-	-	-	-	-	4
51.25	-	-	-	-	-	-	-	-	-	-	-	-
51.3	48	64	126	129	81	73	-	-	-	-	-	521
51.31	4	6	26	20	-	26	-	-	-	-	-	82
51.32	4	2	19	14	10	-	-	-	-	-	-	49
51.33	5	12	10	9	10	-	-	-	-	-	-	46
51.34	24	18	36	32	14	-	-	-	-	-	-	124
51.35	1	2	7	-	-	-	-	-	-	-	-	10
51.36	1	4	4	6	-	-	-	-	-	-	-	15
51.37	-	-	4	-	-	-	-	-	-	-	-	4
51.38	7	14	11	28	47	47	-	-	-	-	-	154
51.39	2	6	9	20	-	-	-	-	-	-	-	37
51.4	36	44	70	27	21	-	-	-	-	-	-	198
51.41	-	-	-	-	-	-	-	-	-	-	-	-
51.42	6	10	3	6	-	-	-	-	-	-	-	25
51.43	4	6	17	9	-	-	-	-	-	-	-	36
51.44	12	4	14	-	11	-	-	-	-	-	-	41
51.45	1	4	7	-	-	-	-	-	-	-	-	12
51.46	1	4	3	-	-	-	-	-	-	-	-	8
51.47	12	16	26	12	10	-	-	-	-	-	-	76
51.5	28	16	83	72	92	22	-	-	-	-	-	313
51.51	7	2	3	9	12	-	-	-	-	-	-	33
51.52	-	-	-	7	-	-	-	-	-	-	-	7
51.53	12	6	59	42	80	-	-	-	-	-	-	199
51.54	3	2	16	14	-	22	-	-	-	-	-	57
51.55	2	6	-	-	-	-	-	-	-	-	-	8
51.56	-	-	-	-	-	-	-	-	-	-	-	-
51.57	4	-	5	-	-	-	-	-	-	-	-	9
51.6	12	14	56	12	-	-	-	-	-	-	-	94
51.61	-	-	-	-	-	-	-	-	-	-	-	-
51.62	-	-	15	6	-	-	-	-	-	-	-	21
51.63	-	-	-	-	-	-	-	-	-	-	-	-
51.64	3	8	12	-	-	-	-	-	-	-	-	23
51.65	3	2	8	-	-	-	-	-	-	-	-	13
51.66	6	4	21	6	-	-	-	-	-	-	-	37
51.7	-	2	4	-	-	-	-	-	-	-	-	6
<b>52</b>	<b>3.467</b>	<b>2.616</b>	<b>2.163</b>	<b>616</b>	<b>471</b>	<b>202</b>	<b>-</b>	<b>-</b>	<b>-</b>	<b>-</b>	<b>-</b>	<b>9.536</b>
52.1	575	464	294	119	152	103	-	-	-	-	-	1.707

**Tavola 3.4 segue - Addetti alle imprese per classe di addetti e sezione, sottosezione, divisione, gruppo e classe di attività economica**

ATTIVITÀ ECONOMICHE	CLASSI DI ADDETTI										Totale	
	1	2	3 - 5	6 - 9	10 - 19	20 - 49	50 - 99	100 - 199	200 - 499	500 - 999		1000 e più
52.11	567	446	273	112	152	83	-	-	-	-	-	1.633
52.12	8	18	21	7	-	20	-	-	-	-	-	74
52.2	534	562	482	88	42	-	-	-	-	-	-	1.708
52.21	113	68	38	-	13	-	-	-	-	-	-	232
52.22	202	254	189	7	19	-	-	-	-	-	-	671
52.23	29	6	33	39	-	-	-	-	-	-	-	107
52.24	24	44	46	20	-	-	-	-	-	-	-	134
52.25	14	22	15	-	-	-	-	-	-	-	-	51
52.26	83	102	97	-	-	-	-	-	-	-	-	282
52.27	69	66	64	22	10	-	-	-	-	-	-	231
52.3	130	104	177	33	-	-	-	-	-	-	-	444
52.31	73	68	135	12	-	-	-	-	-	-	-	288
52.32	15	8	18	14	-	-	-	-	-	-	-	55
52.33	42	28	24	7	-	-	-	-	-	-	-	101
52.4	1.382	1.160	1.052	358	255	59	-	-	-	-	-	4.266
52.41	71	36	47	8	-	-	-	-	-	-	-	162
52.42	375	290	261	114	46	-	-	-	-	-	-	1.086
52.43	111	70	56	21	-	-	-	-	-	-	-	258
52.44	124	104	200	79	52	-	-	-	-	-	-	559
52.45	99	102	74	25	11	-	-	-	-	-	-	311
52.46	140	156	159	73	101	-	-	-	-	-	-	629
52.47	112	70	56	13	13	-	-	-	-	-	-	264
52.48	350	332	199	25	32	59	-	-	-	-	-	997
52.5	7	-	-	-	-	-	-	-	-	-	-	7
52.6	686	300	118	6	22	40	-	-	-	-	-	1.172
52.61	8	18	30	6	11	-	-	-	-	-	-	73
52.62	184	98	22	-	-	-	-	-	-	-	-	304
52.63	494	184	66	-	11	40	-	-	-	-	-	795
52.7	153	26	40	12	-	-	-	-	-	-	-	231
52.71	61	6	-	-	-	-	-	-	-	-	-	67
52.72	44	8	15	6	-	-	-	-	-	-	-	73
52.73	17	4	-	-	-	-	-	-	-	-	-	21
52.74	31	8	25	6	-	-	-	-	-	-	-	70
<b>H ALBERGHI E RISTORANTI</b>	<b>517</b>	<b>726</b>	<b>946</b>	<b>250</b>	<b>213</b>	<b>179</b>	-	-	-	-	-	<b>2.831</b>
55	517	726	946	250	213	179	-	-	-	-	-	2.831
55.1	10	8	114	47	83	179	-	-	-	-	-	441
55.11	8	6	104	47	83	179	-	-	-	-	-	427
55.12	2	2	10	-	-	-	-	-	-	-	-	14
55.2	5	8	19	18	-	-	-	-	-	-	-	50
55.21	-	-	-	9	-	-	-	-	-	-	-	9
55.22	4	8	15	-	-	-	-	-	-	-	-	27
55.23	1	-	4	9	-	-	-	-	-	-	-	14
55.3	106	220	437	143	62	-	-	-	-	-	-	968
55.4	393	484	366	42	53	-	-	-	-	-	-	1.338
55.5	3	6	10	-	15	-	-	-	-	-	-	34
55.51	3	6	7	-	15	-	-	-	-	-	-	31
55.52	-	-	3	-	-	-	-	-	-	-	-	3
<b>I TRASPORTI, MAGAZZINAGGIO E COMUNICAZIONI</b>	<b>422</b>	<b>194</b>	<b>343</b>	<b>105</b>	<b>144</b>	<b>192</b>	<b>158</b>	-	-	-	-	<b>1.558</b>
60	365	172	289	91	132	125	158	-	-	-	-	1.332
60.1	-	-	-	-	-	-	-	-	-	-	-	-
60.2	365	172	289	91	132	125	158	-	-	-	-	1.332
60.21	15	26	33	39	36	94	158	-	-	-	-	401
60.22	34	6	14	-	-	-	-	-	-	-	-	54
60.23	4	2	3	-	13	-	-	-	-	-	-	22
60.24	-	-	-	-	-	-	-	-	-	-	-	-
60.25	312	138	239	52	83	31	-	-	-	-	-	855
60.3	-	-	-	-	-	-	-	-	-	-	-	-
61	-	-	-	-	-	-	-	-	-	-	-	-
61.1	-	-	-	-	-	-	-	-	-	-	-	-
61.11	-	-	-	-	-	-	-	-	-	-	-	-
61.12	-	-	-	-	-	-	-	-	-	-	-	-
61.2	-	-	-	-	-	-	-	-	-	-	-	-
62	1	-	-	-	-	-	-	-	-	-	-	1
62.1	-	-	-	-	-	-	-	-	-	-	-	-
62.2	1	-	-	-	-	-	-	-	-	-	-	1
62.3	-	-	-	-	-	-	-	-	-	-	-	-
63	49	22	48	14	12	67	-	-	-	-	-	212
63.1	14	4	4	-	-	-	-	-	-	-	-	22
63.11	13	4	4	-	-	-	-	-	-	-	-	21
63.12	1	-	-	-	-	-	-	-	-	-	-	1
63.2	16	2	12	-	-	37	-	-	-	-	-	67
63.21	15	2	9	-	-	37	-	-	-	-	-	63
63.22	1	-	3	-	-	-	-	-	-	-	-	4
63.23	-	-	-	-	-	-	-	-	-	-	-	-
63.3	8	10	24	8	12	-	-	-	-	-	-	62
63.4	11	6	8	6	-	30	-	-	-	-	-	61
64	7	-	6	-	-	-	-	-	-	-	-	13
64.1	6	-	3	-	-	-	-	-	-	-	-	9
64.11	-	-	-	-	-	-	-	-	-	-	-	-
64.12	6	-	3	-	-	-	-	-	-	-	-	9
64.2	1	-	3	-	-	-	-	-	-	-	-	4
<b>J INTERMEDIAZIONE MONETARIA E FINANZIARIA</b>	<b>121</b>	<b>116</b>	<b>162</b>	<b>63</b>	<b>71</b>	<b>47</b>	<b>68</b>	-	<b>223</b>	-	-	<b>871</b>
65	14	16	30	19	49	47	68	-	223	-	-	466

**Tavola 3.4 segue - Addetti alle imprese per classe di addetti e sezione, sottosezione, divisione, gruppo e classe di attività economica**

ATTIVITÀ ECONOMICHE	CLASSI DI ADDETTI										Totale	
	1	2	3 - 5	6 - 9	10 - 19	20 - 49	50 - 99	100 - 199	200 - 499	500 - 999		1000 e più
65.1	-	-	5	19	11	-	68	-	223	-	-	326
65.11	-	-	-	-	-	-	-	-	-	-	-	-
65.12	-	-	5	19	11	-	68	-	223	-	-	326
65.2	14	16	25	-	38	47	-	-	-	-	-	140
65.21	7	6	18	-	11	-	-	-	-	-	-	36
65.22	4	2	-	-	10	-	-	-	-	-	-	16
65.23	9	8	7	-	17	47	-	-	-	-	-	88
66	-	-	5	-	-	-	-	-	-	-	-	5
66.0	-	-	5	-	-	-	-	-	-	-	-	5
66.01	-	-	-	-	-	-	-	-	-	-	-	-
66.02	-	-	-	-	-	-	-	-	-	-	-	-
66.03	-	-	5	-	-	-	-	-	-	-	-	5
67	107	100	127	44	22	-	-	-	-	-	-	400
67.1	9	8	3	13	-	-	-	-	-	-	-	33
67.11	-	2	-	-	-	-	-	-	-	-	-	2
67.12	-	-	-	-	-	-	-	-	-	-	-	-
67.13	9	6	3	13	-	-	-	-	-	-	-	31
67.2	98	92	124	31	22	-	-	-	-	-	-	367
<b>K</b>	<b>1.329</b>	<b>538</b>	<b>779</b>	<b>290</b>	<b>335</b>	<b>360</b>	<b>215</b>	<b>195</b>	-	-	-	<b>4.041</b>
	<b>ATTIVITÀ IMMOBILIARI, NO-LEGGIO, INFORMATICA, RICERCA, ALTRE ATTIVITÀ PROFESSIONALI ED IMPRENDITORIALI</b>											
70	29	24	34	-	-	-	-	-	-	-	-	87
70.1	5	2	12	-	-	-	-	-	-	-	-	19
70.11	4	-	12	-	-	-	-	-	-	-	-	16
70.12	1	2	-	-	-	-	-	-	-	-	-	3
70.2	6	-	7	-	-	-	-	-	-	-	-	13
70.3	18	22	15	-	-	-	-	-	-	-	-	55
70.31	17	20	12	-	-	-	-	-	-	-	-	49
70.32	1	2	3	-	-	-	-	-	-	-	-	6
71	21	14	6	-	-	-	-	-	-	-	-	41
71.1	3	4	-	-	-	-	-	-	-	-	-	7
71.2	1	-	-	-	-	-	-	-	-	-	-	1
71.21	-	-	-	-	-	-	-	-	-	-	-	-
71.22	1	-	-	-	-	-	-	-	-	-	-	1
71.23	-	-	-	-	-	-	-	-	-	-	-	-
71.3	5	-	-	-	-	-	-	-	-	-	-	5
71.31	1	-	-	-	-	-	-	-	-	-	-	1
71.32	2	-	-	-	-	-	-	-	-	-	-	2
71.33	-	-	-	-	-	-	-	-	-	-	-	-
71.34	2	-	-	-	-	-	-	-	-	-	-	2
71.4	12	10	6	-	-	-	-	-	-	-	-	28
72	31	30	90	23	109	27	-	-	-	-	-	310
72.1	2	-	-	-	13	-	-	-	-	-	-	15
72.2	7	10	16	6	21	-	-	-	-	-	-	60
72.3	17	16	64	17	75	27	-	-	-	-	-	216
72.4	-	-	-	-	-	-	-	-	-	-	-	-
72.5	5	2	7	-	-	-	-	-	-	-	-	14
72.6	-	2	3	-	-	-	-	-	-	-	-	5
73	17	-	5	-	-	-	-	-	-	-	-	22
73.1	14	-	5	-	-	-	-	-	-	-	-	19
73.2	3	-	-	-	-	-	-	-	-	-	-	3
74	1.231	470	644	267	226	333	215	195	-	-	-	3.581
74.1	391	196	360	81	34	-	-	-	-	-	-	1.062
74.11	187	78	140	15	-	-	-	-	-	-	-	420
74.12	100	62	129	38	21	-	-	-	-	-	-	350
74.13	2	4	8	9	-	-	-	-	-	-	-	23
74.14	102	52	83	19	13	-	-	-	-	-	-	269
74.15	-	-	-	-	-	-	-	-	-	-	-	-
74.2	596	158	149	83	48	64	-	-	-	-	-	1.098
74.3	-	6	8	-	-	-	-	-	-	-	-	14
74.4	7	6	23	-	11	-	-	-	-	-	-	47
74.5	-	-	-	-	-	-	-	-	-	-	-	-
74.6	1	-	-	16	45	29	55	-	-	-	-	146
74.7	150	40	69	79	62	154	79	-	-	-	-	633
74.8	86	64	35	8	26	86	81	195	-	-	-	581
74.81	53	32	10	-	12	-	-	-	-	-	-	107
74.82	-	2	4	8	14	49	-	-	-	-	-	77
74.83	16	10	7	-	-	-	-	-	-	-	-	33
74.84	17	20	14	-	-	37	81	195	-	-	-	364
<b>M</b>	<b>14</b>	<b>34</b>	<b>37</b>	<b>40</b>	<b>74</b>	-	-	-	-	-	-	<b>199</b>
80	14	34	37	40	74	-	-	-	-	-	-	199
80.1	2	2	-	26	12	-	-	-	-	-	-	42
80.2	1	2	3	-	34	-	-	-	-	-	-	40
80.21	-	-	3	-	34	-	-	-	-	-	-	37
80.22	1	2	-	-	-	-	-	-	-	-	-	3
80.3	-	-	5	-	-	-	-	-	-	-	-	5
80.4	11	30	29	14	28	-	-	-	-	-	-	112
80.41	9	28	15	14	-	-	-	-	-	-	-	66
80.42	2	2	14	-	28	-	-	-	-	-	-	46
<b>N</b>	<b>472</b>	<b>224</b>	<b>232</b>	<b>83</b>	<b>263</b>	<b>158</b>	<b>111</b>	<b>116</b>	-	-	-	<b>1.659</b>
	<b>SANITÀ E ALTRI SERVIZI SOCIALI</b>											
85	472	224	232	83	263	158	111	116	-	-	-	1.659

**Tavola 3.4 segue - Addetti alle imprese per classe di addetti e sezione, sottosezione, divisione, gruppo e classe di attività economica**

ATTIVITÀ ECONOMICHE	CLASSI DI ADDETTI											Totale
	1	2	3 - 5	6 - 9	10 - 19	20 - 49	50 - 99	100 - 199	200 - 499	500 - 999	1000 e più	
85.1	425	212	160	29	44	20	58	116	-	-	-	1.064
85.11	-	-	-	-	44	-	58	116	-	-	-	218
85.12	362	124	75	9	-	20	-	-	-	-	-	590
85.13	55	72	48	12	-	-	-	-	-	-	-	187
85.14	8	16	37	8	-	-	-	-	-	-	-	69
85.2	17	2	-	-	-	-	-	-	-	-	-	19
85.3	30	10	72	54	219	138	53	-	-	-	-	576
85.31	7	-	46	40	156	117	53	-	-	-	-	419
85.32	23	10	26	14	63	21	-	-	-	-	-	157
<b>O</b>	<b>792</b>	<b>422</b>	<b>353</b>	<b>151</b>	<b>122</b>	<b>-</b>	<b>50</b>	<b>-</b>	<b>-</b>	<b>-</b>	<b>-</b>	<b>1.890</b>
<b>ALTRI SERVIZI PUBBLICI, SOCIALI E PERSONALI</b>												
90	7	4	24	7	12	-	50	-	-	-	-	104
90.0	7	4	24	7	12	-	50	-	-	-	-	104
92	108	62	100	34	100	-	-	-	-	-	-	404
92.1	1	2	7	-	-	-	-	-	-	-	-	10
92.11	1	-	-	-	-	-	-	-	-	-	-	1
92.12	-	-	3	-	-	-	-	-	-	-	-	3
92.13	-	2	4	-	-	-	-	-	-	-	-	6
92.2	14	4	31	7	42	-	-	-	-	-	-	98
92.3	61	34	35	-	10	-	-	-	-	-	-	140
92.31	28	14	17	-	10	-	-	-	-	-	-	69
92.32	1	-	3	-	-	-	-	-	-	-	-	4
92.33	1	-	-	-	-	-	-	-	-	-	-	1
92.34	31	20	15	-	-	-	-	-	-	-	-	66
92.4	-	-	-	-	-	-	-	-	-	-	-	-
92.5	1	-	-	-	14	-	-	-	-	-	-	15
92.51	-	-	-	-	-	-	-	-	-	-	-	-
92.52	1	-	-	-	14	-	-	-	-	-	-	15
92.53	-	-	-	-	-	-	-	-	-	-	-	-
92.6	20	6	13	27	17	-	-	-	-	-	-	83
92.61	14	4	9	14	17	-	-	-	-	-	-	58
92.62	6	2	4	13	-	-	-	-	-	-	-	25
92.7	11	16	14	-	17	-	-	-	-	-	-	58
92.71	2	2	-	-	17	-	-	-	-	-	-	21
92.72	9	14	14	-	-	-	-	-	-	-	-	37
93	677	356	229	110	10	-	-	-	-	-	-	1.382
93.0	677	356	229	110	10	-	-	-	-	-	-	1.382
93.01	106	52	33	53	-	-	-	-	-	-	-	246
93.02	524	268	173	18	-	-	-	-	-	-	-	963
93.03	19	24	3	-	-	-	-	-	-	-	-	46
93.04	1	2	4	-	-	-	-	-	-	-	-	7
93.05	25	10	16	39	10	-	-	-	-	-	-	100
<b>TOTALE</b>	<b>10.061</b>	<b>7.172</b>	<b>10.106</b>	<b>5.387</b>	<b>6.223</b>	<b>5.465</b>	<b>2.236</b>	<b>1.471</b>	<b>1.811</b>	<b>726</b>	<b>-</b>	<b>50.658</b>
di cui addetti alle imprese:												
- artigiane	3.137	2.232	3.892	2.550	1.992	731	-	-	-	-	-	14.534
- dell'industria in senso stretto (a)	924	722	1.545	1.299	1.902	2.460	1.058	663	1.330	726	-	12.629
- dei servizi	8.042	5.668	6.130	2.100	2.199	1.264	602	311	223	-	-	26.539

(a) Comprende le sezioni di attività: C - Estrazione di minerali; D - Attività manifatturiere; E - Produzione e distribuzione di energia elettrica, gas e acqua

**Tavola 3.5 - Imprese e unità locali dipendenti secondo la diffusione territoriale dell'impresa per sezione, sottosezione, divisione, gruppo e classe di attività economica, classe di addetti e provincia**

ATTIVITÀ ECONOMICHE CLASSI DI ADDETTI PROVINCE		IMPRESE A DIFFUSIONE											
		COMUNALE				PROVINCIALE		REGIONALE		NAZIONALE		TOTALE	
				DI CUI PLURILocalizzate									
		Imprese	Unità locali	Imprese	Unità locali	Imprese	Unità locali	Imprese	Unità locali	Imprese	Unità locali	Imprese	Unità locali
<b>A</b>	<b>AGRICOLTURA, CACCIA E SILVICOLTURA</b>	<b>278</b>	<b>282</b>	<b>4</b>	<b>8</b>	<b>3</b>	<b>6</b>	<b>1</b>	<b>41</b>	-	-	<b>282</b>	<b>329</b>
01		234	236	2	4	3	6	1	41	-	-	238	283
01.1		2	2	-	-	1	2	-	-	-	-	3	4
01.13		2	2	-	-	1	2	-	-	-	-	3	4
01.2		-	-	-	-	-	-	-	-	-	-	-	-
01.25		-	-	-	-	-	-	-	-	-	-	-	-
01.4		231	233	2	4	2	4	1	41	-	-	234	278
01.41		230	232	2	4	2	4	1	41	-	-	233	277
01.42		1	1	-	-	-	-	-	-	-	-	1	1
01.5		1	1	-	-	-	-	-	-	-	-	1	1
02		44	46	2	4	-	-	-	-	-	-	44	46
02.0		44	46	2	4	-	-	-	-	-	-	44	46
02.01		41	43	2	4	-	-	-	-	-	-	41	43
02.02		3	3	-	-	-	-	-	-	-	-	3	3
<b>B</b>	<b>PESCA, PISCICOLTURA E SERVIZI CONNESSI</b>	<b>49</b>	<b>49</b>	-	-	-	-	<b>1</b>	<b>2</b>	-	-	<b>50</b>	<b>51</b>
05		49	49	-	-	-	-	1	2	-	-	50	51
05.0		49	49	-	-	-	-	1	2	-	-	50	51
05.01		40	40	-	-	-	-	1	2	-	-	41	42
05.02		7	7	-	-	-	-	-	-	-	-	7	7
05.03		2	2	-	-	-	-	-	-	-	-	2	2
<b>C</b>	<b>ESTRAZIONE DI MINERALI E ENERGETICI</b>	<b>16</b>	<b>23</b>	<b>6</b>	<b>13</b>	<b>4</b>	<b>13</b>	-	-	<b>1</b>	<b>7</b>	<b>21</b>	<b>43</b>
10		-	-	-	-	-	-	-	-	-	-	-	-
10.1		-	-	-	-	-	-	-	-	-	-	-	-
10.2		-	-	-	-	-	-	-	-	-	-	-	-
10.3		-	-	-	-	-	-	-	-	-	-	-	-
11		-	-	-	-	-	-	-	-	-	-	-	-
11.1		-	-	-	-	-	-	-	-	-	-	-	-
11.11		-	-	-	-	-	-	-	-	-	-	-	-
11.12		-	-	-	-	-	-	-	-	-	-	-	-
11.13		-	-	-	-	-	-	-	-	-	-	-	-
11.2		-	-	-	-	-	-	-	-	-	-	-	-
12		-	-	-	-	-	-	-	-	-	-	-	-
12.0		-	-	-	-	-	-	-	-	-	-	-	-
<b>CB</b>	<b>ESTRAZIONE DI MINERALI NON ENERGETICI</b>	<b>16</b>	<b>23</b>	<b>6</b>	<b>13</b>	<b>4</b>	<b>13</b>	-	-	<b>1</b>	<b>7</b>	<b>21</b>	<b>43</b>
13		1	1	-	-	-	-	-	-	-	-	1	1
13.1		-	-	-	-	-	-	-	-	-	-	-	-
13.2		1	1	-	-	-	-	-	-	-	-	1	1
14		15	22	6	13	4	13	-	-	<b>1</b>	<b>7</b>	<b>20</b>	<b>42</b>
14.1		4	6	1	3	1	2	-	-	-	-	5	8
14.11		3	3	-	-	1	2	-	-	-	-	4	5
14.12		1	3	1	3	-	-	-	-	-	-	1	3
14.13		-	-	-	-	-	-	-	-	-	-	-	-
14.2		9	13	4	8	3	11	-	-	1	7	13	31
14.21		8	11	3	6	3	11	-	-	1	7	12	29
14.22		1	2	1	2	-	-	-	-	-	-	1	2
14.3		-	-	-	-	-	-	-	-	-	-	-	-
14.4		-	-	-	-	-	-	-	-	-	-	-	-
14.5		2	3	1	2	-	-	-	-	-	-	2	3
<b>D</b>	<b>ATTIVITÀ MANIFATTURIERE</b>	<b>2.052</b>	<b>2.140</b>	<b>79</b>	<b>167</b>	<b>23</b>	<b>46</b>	<b>1</b>	<b>2</b>	<b>22</b>	<b>57</b>	<b>2.098</b>	<b>2.245</b>
<b>DA</b>	<b>INDUSTRIE ALIMENTARI, DELLE BEVANDE E DEL TABACCO</b>	<b>550</b>	<b>591</b>	<b>35</b>	<b>76</b>	<b>5</b>	<b>10</b>	-	-	<b>4</b>	<b>10</b>	<b>559</b>	<b>611</b>
15		550	591	35	76	5	10	-	-	4	10	559	611
15.1		16	21	4	9	1	2	-	-	-	-	17	23
15.11		7	10	3	6	1	2	-	-	-	-	8	12
15.12		2	4	1	3	-	-	-	-	-	-	2	4
15.13		7	7	-	-	-	-	-	-	-	-	7	7
15.2		1	1	-	-	-	-	-	-	-	-	1	1
15.3		10	10	-	-	-	-	-	-	-	-	10	10
15.31		1	1	-	-	-	-	-	-	-	-	1	1
15.32		1	1	-	-	-	-	-	-	-	-	1	1
15.33		8	8	-	-	-	-	-	-	-	-	8	8
15.4		123	134	10	21	1	2	-	-	-	-	124	136
15.41		102	112	9	19	1	2	-	-	-	-	103	114
15.42		21	22	1	2	-	-	-	-	-	-	21	22
15.43		-	-	-	-	-	-	-	-	-	-	-	-
15.5		52	53	1	2	-	-	-	-	-	-	52	53
15.51		51	52	1	2	-	-	-	-	-	-	51	52
15.52		1	1	-	-	-	-	-	-	-	-	1	1
15.6		45	48	3	6	-	-	-	-	-	-	45	48
15.61		45	48	3	6	-	-	-	-	-	-	45	48
15.62		-	-	-	-	-	-	-	-	-	-	-	-
15.7		2	2	-	-	-	-	-	-	-	-	2	2
15.71		2	2	-	-	-	-	-	-	-	-	2	2
15.72		-	-	-	-	-	-	-	-	-	-	-	-

**Tavola 3.5 segue - Imprese e unità locali dipendenti secondo la diffusione territoriale dell'impresa per sezione, sotto-sezione, divisione, gruppo e classe di attività economica, classe di addetti e provincia**

ATTIVITÀ ECONOMICHE CLASSI DI ADDETTI PROVINCE	IMPRESE A DIFFUSIONE													
	COMUNALE				PROVINCIALE		REGIONALE		NAZIONALE		TOTALE			
	DI CUI PLURILLOCALI-				Imprese	Unità locali	Imprese	Unità locali	Imprese	Unità locali	Imprese	Unità locali	Imprese	Unità locali
	Imprese	Unità locali	Imprese	Unità locali										
15.8	291	312	17	38	2	4	-	-	4	10	297	326		
15.81	229	248	15	34	2	4	-	-	1	2	232	254		
15.82	15	16	1	2	-	-	-	-	-	-	15	16		
15.83	-	-	-	-	-	-	-	-	1	4	1	4		
15.84	1	2	1	2	-	-	-	-	1	2	2	4		
15.85	39	39	-	-	-	-	-	-	1	2	40	41		
15.86	4	4	-	-	-	-	-	-	-	-	4	4		
15.87	2	2	-	-	-	-	-	-	-	-	2	2		
15.88	-	-	-	-	-	-	-	-	-	-	-	-		
15.89	1	1	-	-	-	-	-	-	-	-	1	1		
15.9	10	10	-	-	1	2	-	-	-	-	11	12		
15.91	2	2	-	-	-	-	-	-	-	-	2	2		
15.92	-	-	-	-	-	-	-	-	-	-	-	-		
15.93	8	8	-	-	-	-	-	-	-	-	8	8		
15.94	-	-	-	-	-	-	-	-	-	-	-	-		
15.95	-	-	-	-	-	-	-	-	-	-	-	-		
15.96	-	-	-	-	-	-	-	-	-	-	-	-		
15.97	-	-	-	-	-	-	-	-	-	-	-	-		
15.98	-	-	-	-	1	2	-	-	-	-	1	2		
15.99	-	-	-	-	-	-	-	-	-	-	-	-		
16	-	-	-	-	-	-	-	-	-	-	-	-		
16.0	-	-	-	-	-	-	-	-	-	-	-	-		
<b>DB</b>	<b>299</b>	<b>307</b>	<b>8</b>	<b>16</b>	<b>1</b>	<b>2</b>	-	-	<b>2</b>	<b>6</b>	<b>302</b>	<b>315</b>		
<b>17</b>	<b>56</b>	<b>58</b>	<b>2</b>	<b>4</b>	-	-	-	-	-	-	<b>56</b>	<b>58</b>		
17.1	1	1	-	-	-	-	-	-	-	-	1	1		
17.11	-	-	-	-	-	-	-	-	-	-	-	-		
17.12	-	-	-	-	-	-	-	-	-	-	-	-		
17.13	-	-	-	-	-	-	-	-	-	-	-	-		
17.14	-	-	-	-	-	-	-	-	-	-	-	-		
17.15	1	1	-	-	-	-	-	-	-	-	1	1		
17.16	-	-	-	-	-	-	-	-	-	-	-	-		
17.17	-	-	-	-	-	-	-	-	-	-	-	-		
17.2	3	3	-	-	-	-	-	-	-	-	3	3		
17.21	2	2	-	-	-	-	-	-	-	-	2	2		
17.22	-	-	-	-	-	-	-	-	-	-	-	-		
17.23	-	-	-	-	-	-	-	-	-	-	-	-		
17.24	-	-	-	-	-	-	-	-	-	-	-	-		
17.25	1	1	-	-	-	-	-	-	-	-	1	1		
17.3	3	3	-	-	-	-	-	-	-	-	3	3		
17.4	13	14	1	2	-	-	-	-	-	-	13	14		
17.5	19	19	-	-	-	-	-	-	-	-	19	19		
17.51	-	-	-	-	-	-	-	-	-	-	-	-		
17.52	-	-	-	-	-	-	-	-	-	-	-	-		
17.53	-	-	-	-	-	-	-	-	-	-	-	-		
17.54	19	19	-	-	-	-	-	-	-	-	19	19		
17.6	4	5	1	2	-	-	-	-	-	-	4	5		
17.7	13	13	-	-	-	-	-	-	-	-	13	13		
17.71	-	-	-	-	-	-	-	-	-	-	-	-		
17.72	9	9	-	-	-	-	-	-	-	-	9	9		
17.73	3	3	-	-	-	-	-	-	-	-	3	3		
17.74	1	1	-	-	-	-	-	-	-	-	1	1		
17.75	-	-	-	-	-	-	-	-	-	-	-	-		
<b>18</b>	<b>243</b>	<b>249</b>	<b>6</b>	<b>12</b>	<b>1</b>	<b>2</b>	-	-	<b>2</b>	<b>6</b>	<b>246</b>	<b>257</b>		
18.1	2	2	-	-	-	-	-	-	-	-	2	2		
18.2	237	243	6	12	1	2	-	-	2	6	240	251		
18.21	4	5	1	2	-	-	-	-	-	-	4	5		
18.22	200	204	4	8	1	2	-	-	2	6	203	212		
18.23	10	10	-	-	-	-	-	-	-	-	10	10		
18.24	23	24	1	2	-	-	-	-	-	-	23	24		
18.3	4	4	-	-	-	-	-	-	-	-	4	4		
<b>DC</b>	<b>6</b>	<b>7</b>	<b>1</b>	<b>2</b>	-	-	-	-	<b>1</b>	<b>2</b>	<b>7</b>	<b>9</b>		
<b>19</b>	<b>6</b>	<b>7</b>	<b>1</b>	<b>2</b>	-	-	-	-	<b>1</b>	<b>2</b>	<b>7</b>	<b>9</b>		
19.1	-	-	-	-	-	-	-	-	-	-	-	-		
19.2	3	4	1	2	-	-	-	-	1	2	4	6		
19.3	3	3	-	-	-	-	-	-	-	-	3	3		
<b>DD</b>	<b>352</b>	<b>363</b>	<b>9</b>	<b>20</b>	<b>3</b>	<b>6</b>	-	-	-	-	<b>355</b>	<b>369</b>		
<b>20</b>	<b>352</b>	<b>363</b>	<b>9</b>	<b>20</b>	<b>3</b>	<b>6</b>	-	-	-	-	<b>355</b>	<b>369</b>		
20.1	19	19	-	-	-	-	-	-	-	-	19	19		
20.2	1	1	-	-	-	-	-	-	-	-	1	1		
20.3	297	308	9	20	3	6	-	-	-	-	300	314		
20.4	4	4	-	-	-	-	-	-	-	-	4	4		
20.5	31	31	-	-	-	-	-	-	-	-	31	31		
20.51	31	31	-	-	-	-	-	-	-	-	31	31		
20.52	-	-	-	-	-	-	-	-	-	-	-	-		
<b>DE</b>	<b>84</b>	<b>91</b>	<b>7</b>	<b>14</b>	<b>4</b>	<b>8</b>	-	-	-	-	<b>88</b>	<b>99</b>		
<b>21</b>	<b>9</b>	<b>10</b>	<b>1</b>	<b>2</b>	-	-	-	-	-	-	<b>9</b>	<b>10</b>		
21.1	-	-	-	-	-	-	-	-	-	-	-	-		
21.11	-	-	-	-	-	-	-	-	-	-	-	-		
21.12	-	-	-	-	-	-	-	-	-	-	-	-		

**Tavola 3.5 segue - Imprese e unità locali dipendenti secondo la diffusione territoriale dell'impresa per sezione, sotto-sezione, divisione, gruppo e classe di attività economica, classe di addetti e provincia**

IMPRESE A DIFFUSIONE												
ATTIVITÀ ECONOMICHE CLASSI DI ADDETTI PROVINCE	COMUNALE											
	DI CUI PLURILocalizzate				PROVINCIALE		REGIONALE		NAZIONALE		TOTALE	
	Imprese	Unità locali	Imprese	Unità locali	Imprese	Unità locali	Imprese	Unità locali	Imprese	Unità locali	Imprese	Unità locali
21.2	9	10	1	2	-	-	-	-	-	-	9	10
21.21	3	3	-	-	-	-	-	-	-	-	3	3
21.22	-	-	-	-	-	-	-	-	-	-	-	-
21.23	3	3	-	-	-	-	-	-	-	-	3	3
21.24	-	-	-	-	-	-	-	-	-	-	-	-
21.25	3	4	1	2	-	-	-	-	-	-	3	4
22	75	81	6	12	4	8	-	-	-	-	79	89
22.1	13	13	-	-	-	-	-	-	-	-	13	13
22.11	9	9	-	-	-	-	-	-	-	-	9	9
22.12	-	-	-	-	-	-	-	-	-	-	-	-
22.13	3	3	-	-	-	-	-	-	-	-	3	3
22.14	-	-	-	-	-	-	-	-	-	-	-	-
22.15	1	1	-	-	-	-	-	-	-	-	1	1
22.2	60	66	6	12	4	8	-	-	-	-	64	74
22.21	-	-	-	-	-	-	-	-	-	-	-	-
22.22	47	52	5	10	3	6	-	-	-	-	50	58
22.23	6	6	-	-	1	-	-	-	-	-	7	8
22.24	7	8	1	2	-	-	-	-	-	-	7	8
22.25	-	-	-	-	-	-	-	-	-	-	-	-
22.3	2	2	-	-	-	-	-	-	-	-	2	2
22.31	1	1	-	-	-	-	-	-	-	-	1	1
22.32	1	1	-	-	-	-	-	-	-	-	1	1
22.33	-	-	-	-	-	-	-	-	-	-	-	-
DF	4	4	-	-	-	-	-	2	5	-	6	9
	<b>FABBRICAZIONE DI COKE, RAFFINERIE DI PETROLIO, TRATTAMENTO DEI COMBUSTIBILI NUCLEARI</b>											
23	4	4	-	-	-	-	-	2	5	-	6	9
23.1	-	-	-	-	-	-	-	-	-	-	-	-
23.2	4	4	-	-	-	-	-	2	5	-	6	9
23.3	-	-	-	-	-	-	-	-	-	-	-	-
DG	8	8	-	-	-	-	-	1	3	-	9	11
	<b>FABBRICAZIONE DI PRODOTTI CHIMICI E DI FIBRE SINTETICHE E ARTIFICIALI</b>											
24	8	8	-	-	-	-	-	1	3	-	9	11
24.1	2	2	-	-	-	-	-	1	3	-	3	5
24.11	2	2	-	-	-	-	-	-	-	-	2	2
24.12	-	-	-	-	-	-	-	-	-	-	-	-
24.13	-	-	-	-	-	-	-	1	3	-	1	3
24.14	-	-	-	-	-	-	-	-	-	-	-	-
24.15	-	-	-	-	-	-	-	-	-	-	-	-
24.16	-	-	-	-	-	-	-	-	-	-	-	-
24.17	-	-	-	-	-	-	-	-	-	-	-	-
24.2	-	-	-	-	-	-	-	-	-	-	-	-
24.3	3	3	-	-	-	-	-	-	-	-	3	3
24.4	1	1	-	-	-	-	-	-	-	-	1	1
24.41	1	1	-	-	-	-	-	-	-	-	1	1
24.42	-	-	-	-	-	-	-	-	-	-	-	-
24.5	1	1	-	-	-	-	-	-	-	-	1	1
24.51	-	-	-	-	-	-	-	-	-	-	-	-
24.52	1	1	-	-	-	-	-	-	-	-	1	1
24.6	1	1	-	-	-	-	-	-	-	-	1	1
24.61	1	1	-	-	-	-	-	-	-	-	1	1
24.62	-	-	-	-	-	-	-	-	-	-	-	-
24.63	-	-	-	-	-	-	-	-	-	-	-	-
24.64	-	-	-	-	-	-	-	-	-	-	-	-
24.65	-	-	-	-	-	-	-	-	-	-	-	-
24.66	-	-	-	-	-	-	-	-	-	-	-	-
24.7	-	-	-	-	-	-	-	-	-	-	-	-
DH	27	28	1	2	1	2	-	-	-	-	28	30
	<b>FABBRICAZIONE DI ARTICOLI IN GOMMA E MATERIE PLASTICHE</b>											
25	27	28	1	2	1	2	-	-	-	-	28	30
25.1	6	7	1	2	-	-	-	-	-	-	6	7
25.11	-	-	-	-	-	-	-	-	-	-	-	-
25.12	1	2	1	2	-	-	-	-	-	-	1	2
25.13	5	5	-	-	-	-	-	-	-	-	5	5
25.2	21	21	-	-	1	2	-	-	-	-	22	23
25.21	5	5	-	-	-	-	-	-	-	-	5	5
25.22	7	7	-	-	-	-	-	-	-	-	7	7
25.23	4	4	-	-	1	2	-	-	-	-	5	6
25.24	5	5	-	-	-	-	-	-	-	-	5	5
DI	139	146	7	14	5	10	-	3	9	-	147	165
	<b>FABBRICAZIONE DI PRODOTTI DELLA LAVORAZIONE DI MINERALI NON METALLIFERI</b>											
26	139	146	7	14	5	10	-	3	9	-	147	165
26.1	8	8	-	-	-	-	-	-	-	-	8	8
26.11	-	-	-	-	-	-	-	-	-	-	-	-
26.12	5	5	-	-	-	-	-	-	-	-	5	5
26.13	-	-	-	-	-	-	-	-	-	-	-	-
26.14	-	-	-	-	-	-	-	-	-	-	-	-
26.15	3	3	-	-	-	-	-	-	-	-	3	3
26.2	8	9	1	2	1	2	-	-	-	-	9	11
26.21	7	8	1	2	1	2	-	-	-	-	8	10
26.22	-	-	-	-	-	-	-	-	-	-	-	-
26.23	-	-	-	-	-	-	-	-	-	-	-	-
26.24	-	-	-	-	-	-	-	-	-	-	-	-
26.25	1	1	-	-	-	-	-	-	-	-	1	1
26.26	-	-	-	-	-	-	-	-	-	-	-	-



**Tavola 3.5 segue - Imprese e unità locali dipendenti secondo la diffusione territoriale dell'impresa per sezione, sotto-sezione, divisione, gruppo e classe di attività economica, classe di addetti e provincia**

ATTIVITÀ ECONOMICHE CLASSI DI ADDETTI PROVINCE	IMPRESE A DIFFUSIONE											
	COMUNALE				PROVINCIALE		REGIONALE		NAZIONALE		TOTALE	
	DI CUI PLURILocalizzate				Imprese	Unità locali	Imprese	Unità locali	Imprese	Unità locali	Imprese	Unità locali
	Imprese	Unità locali	Imprese	Unità locali								
26.3	-	-	-	-	-	-	-	-	-	-	-	-
26.4	3	3	-	-	-	-	-	-	-	-	3	3
26.5	2	3	1	2	-	-	-	-	-	-	2	3
26.51	-	-	-	-	-	-	-	-	-	-	-	-
26.52	1	2	1	2	-	-	-	-	-	-	1	2
26.53	1	1	-	-	-	-	-	-	-	-	1	1
26.6	43	45	2	4	2	4	-	-	3	9	48	58
26.61	26	27	1	2	-	-	-	-	1	2	27	29
26.62	1	1	-	-	-	-	-	-	-	-	1	1
26.63	4	4	-	-	2	4	-	-	1	5	7	13
26.64	1	1	-	-	-	-	-	-	-	-	1	1
26.65	3	3	-	-	-	-	-	-	-	-	3	3
26.66	8	9	1	2	-	-	-	-	1	2	9	11
26.7	74	77	3	6	2	4	-	-	-	-	76	81
26.8	1	1	-	-	-	-	-	-	-	-	1	1
26.81	-	-	-	-	-	-	-	-	-	-	-	-
26.82	1	1	-	-	-	-	-	-	-	-	1	1
DJ	318	326	7	15	2	4	1	2	2	6	323	338
27	5	6	1	2	-	-	-	-	-	-	5	6
27.1	-	-	-	-	-	-	-	-	-	-	-	-
27.2	-	-	-	-	-	-	-	-	-	-	-	-
27.21	-	-	-	-	-	-	-	-	-	-	-	-
27.22	-	-	-	-	-	-	-	-	-	-	-	-
27.3	1	1	-	-	-	-	-	-	-	-	1	1
27.31	-	-	-	-	-	-	-	-	-	-	-	-
27.32	-	-	-	-	-	-	-	-	-	-	-	-
27.33	-	-	-	-	-	-	-	-	-	-	-	-
27.34	-	-	-	-	-	-	-	-	-	-	-	-
27.35	1	1	-	-	-	-	-	-	-	-	1	1
27.4	1	1	-	-	-	-	-	-	-	-	1	1
27.41	-	-	-	-	-	-	-	-	-	-	-	-
27.42	-	-	-	-	-	-	-	-	-	-	-	-
27.43	1	1	-	-	-	-	-	-	-	-	1	1
27.44	-	-	-	-	-	-	-	-	-	-	-	-
27.45	-	-	-	-	-	-	-	-	-	-	-	-
27.5	3	4	1	2	-	-	-	-	-	-	3	4
27.51	1	1	-	-	-	-	-	-	-	-	1	1
27.52	-	-	-	-	-	-	-	-	-	-	-	-
27.53	1	2	1	2	-	-	-	-	-	-	1	2
27.54	1	1	-	-	-	-	-	-	-	-	1	1
28	313	320	6	13	2	4	1	2	2	6	318	332
28.1	165	167	2	4	1	2	-	-	1	4	167	173
28.11	37	38	1	2	-	-	-	-	1	4	38	42
28.12	128	129	1	2	1	2	-	-	-	-	129	131
28.2	4	4	-	-	-	-	-	-	-	-	4	4
28.21	3	3	-	-	-	-	-	-	-	-	3	3
28.22	1	1	-	-	-	-	-	-	-	-	1	1
28.3	-	-	-	-	-	-	-	-	-	-	-	-
28.4	1	1	-	-	-	-	-	-	-	-	1	1
28.5	13	13	-	-	-	-	-	-	1	2	14	15
28.51	1	1	-	-	-	-	-	-	1	2	2	3
28.52	12	12	-	-	-	-	-	-	-	-	12	12
28.6	11	12	1	2	-	-	-	-	-	-	11	12
28.61	7	7	-	-	-	-	-	-	-	-	7	7
28.62	4	5	1	2	-	-	-	-	-	-	4	5
28.63	-	-	-	-	-	-	-	-	-	-	-	-
28.7	119	123	3	7	1	2	1	2	-	-	121	127
28.71	1	1	-	-	-	-	-	-	-	-	1	1
28.72	-	-	-	-	-	-	-	-	-	-	-	-
28.73	-	-	-	-	-	-	-	-	-	-	-	-
28.74	-	-	-	-	-	-	-	-	-	-	-	-
28.75	118	122	3	7	1	2	1	2	-	-	120	126
DK	48	48	-	-	-	-	-	-	3	7	51	55
29	48	48	-	-	-	-	-	-	3	7	51	55
29.1	1	1	-	-	-	-	-	-	-	-	1	1
29.11	-	-	-	-	-	-	-	-	-	-	-	-
29.12	1	1	-	-	-	-	-	-	-	-	1	1
29.13	-	-	-	-	-	-	-	-	-	-	-	-
29.14	-	-	-	-	-	-	-	-	-	-	-	-
29.2	23	23	-	-	-	-	-	-	2	5	25	28
29.21	1	1	-	-	-	-	-	-	-	-	1	1
29.22	4	4	-	-	-	-	-	-	1	3	5	7
29.23	4	4	-	-	-	-	-	-	1	2	5	6
29.24	14	14	-	-	-	-	-	-	-	-	14	14
29.3	18	18	-	-	-	-	-	-	-	-	18	18
29.31	8	8	-	-	-	-	-	-	-	-	8	8
29.32	10	10	-	-	-	-	-	-	-	-	10	10
29.4	-	-	-	-	-	-	-	-	-	-	-	-

**Tavola 3.5 segue - Imprese e unità locali dipendenti secondo la diffusione territoriale dell'impresa per sezione, sotto-sezione, divisione, gruppo e classe di attività economica, classe di addetti e provincia**

ATTIVITÀ ECONOMICHE CLASSI DI ADDETTI PROVINCE		IMPRESE A DIFFUSIONE													
		COMUNALE				PROVINCIALE		REGIONALE		NAZIONALE		TOTALE			
		Imprese		Unità locali		DI CUI PLURILocalizzate		Imprese	Unità locali	Imprese	Unità locali	Imprese	Unità locali	Imprese	Unità locali
						Imprese	Unità locali								
29.5		5	5	-	-	-	-	-	-	1	2	6	7		
29.51		-	-	-	-	-	-	-	-	-	-	-	-		
29.52		1	1	-	-	-	-	-	-	1	2	2	3		
29.53		2	2	-	-	-	-	-	-	-	-	2	2		
29.54		1	1	-	-	-	-	-	-	-	-	1	1		
29.55		-	-	-	-	-	-	-	-	-	-	-	-		
29.56		1	1	-	-	-	-	-	-	-	-	1	1		
29.6		-	-	-	-	-	-	-	-	-	-	-	-		
29.7		1	1	-	-	-	-	-	-	-	-	1	1		
29.71		1	1	-	-	-	-	-	-	-	-	1	1		
29.72		-	-	-	-	-	-	-	-	-	-	-	-		
<b>DL</b>	<b>FABBRICAZIONE DI MACCHINE ELETTRICHE E DI APPARECCHIATURE ELETTRICHE ED OTTICHE</b>	<b>118</b>	<b>119</b>	<b>1</b>	<b>2</b>	<b>1</b>	<b>2</b>	-	-	<b>2</b>	<b>5</b>	<b>121</b>	<b>126</b>		
30		-	-	-	-	-	-	-	-	-	-	-	-		
30.0		-	-	-	-	-	-	-	-	-	-	-	-		
30.01		-	-	-	-	-	-	-	-	-	-	-	-		
30.02		-	-	-	-	-	-	-	-	-	-	-	-		
31		25	25	-	-	-	-	-	-	1	2	26	27		
31.1		1	1	-	-	-	-	-	-	-	-	1	1		
31.2		4	4	-	-	-	-	-	-	-	-	4	4		
31.3		-	-	-	-	-	-	-	-	1	2	1	2		
31.4		1	1	-	-	-	-	-	-	-	-	1	1		
31.5		4	4	-	-	-	-	-	-	-	-	4	4		
31.6		15	15	-	-	-	-	-	-	-	-	15	15		
31.61		-	-	-	-	-	-	-	-	-	-	-	-		
31.62		15	15	-	-	-	-	-	-	-	-	15	15		
32		30	30	-	-	-	-	-	-	-	-	30	30		
32.1		1	1	-	-	-	-	-	-	-	-	1	1		
32.2		29	29	-	-	-	-	-	-	-	-	29	29		
32.3		-	-	-	-	-	-	-	-	-	-	-	-		
33		63	64	1	2	1	2	-	-	1	3	65	69		
33.1		54	55	1	2	-	-	-	-	1	3	55	58		
33.2		4	4	-	-	-	-	-	-	-	-	4	4		
33.3		-	-	-	-	-	-	-	-	-	-	-	-		
33.4		5	5	-	-	1	2	-	-	-	-	6	7		
33.5		-	-	-	-	-	-	-	-	-	-	-	-		
<b>DM</b>	<b>FABBRICAZIONE DI MEZZI DI TRASPORTO</b>	<b>6</b>	<b>6</b>	-	-	-	-	-	-	-	-	<b>6</b>	<b>6</b>		
34		2	2	-	-	-	-	-	-	-	-	2	2		
34.1		-	-	-	-	-	-	-	-	-	-	-	-		
34.2		-	-	-	-	-	-	-	-	-	-	-	-		
34.3		2	2	-	-	-	-	-	-	-	-	2	2		
35		4	4	-	-	-	-	-	-	-	-	4	4		
35.1		3	3	-	-	-	-	-	-	-	-	3	3		
35.11		1	1	-	-	-	-	-	-	-	-	1	1		
35.12		2	2	-	-	-	-	-	-	-	-	2	2		
35.2		-	-	-	-	-	-	-	-	-	-	-	-		
35.3		-	-	-	-	-	-	-	-	-	-	-	-		
35.4		-	-	-	-	-	-	-	-	-	-	-	-		
35.41		-	-	-	-	-	-	-	-	-	-	-	-		
35.42		-	-	-	-	-	-	-	-	-	-	-	-		
35.43		-	-	-	-	-	-	-	-	-	-	-	-		
35.5		1	1	-	-	-	-	-	-	-	-	1	1		
<b>DN</b>	<b>ALTRE INDUSTRIE MANIFATTURIERE</b>	<b>93</b>	<b>96</b>	<b>3</b>	<b>6</b>	<b>1</b>	<b>2</b>	-	-	<b>2</b>	<b>4</b>	<b>96</b>	<b>102</b>		
36		86	89	3	6	1	2	-	-	2	4	89	95		
36.1		53	55	2	4	1	2	-	-	1	2	55	59		
36.11		17	17	-	-	-	-	-	-	-	-	17	17		
36.12		4	4	-	-	1	2	-	-	1	2	6	8		
36.13		4	4	-	-	-	-	-	-	-	-	4	4		
36.14		21	22	1	2	-	-	-	-	-	-	21	22		
36.15		7	8	1	2	-	-	-	-	-	-	7	8		
36.2		18	18	-	-	-	-	-	-	1	2	19	20		
36.21		1	1	-	-	-	-	-	-	-	-	1	1		
36.22		17	17	-	-	-	-	-	-	1	2	18	19		
36.3		1	1	-	-	-	-	-	-	-	-	1	1		
36.4		-	-	-	-	-	-	-	-	-	-	-	-		
36.5		4	5	1	2	-	-	-	-	-	-	4	5		
36.6		10	10	-	-	-	-	-	-	-	-	10	10		
36.61		4	4	-	-	-	-	-	-	-	-	4	4		
36.62		-	-	-	-	-	-	-	-	-	-	-	-		
36.63		6	6	-	-	-	-	-	-	-	-	6	6		
37		7	7	-	-	-	-	-	-	-	-	7	7		
37.1		5	5	-	-	-	-	-	-	-	-	5	5		
37.2		2	2	-	-	-	-	-	-	-	-	2	2		
<b>E</b>	<b>PRODUZIONE E DISTRIBUZIONE DI ENERGIA ELETTRICA, GAS E ACQUA</b>	<b>7</b>	<b>8</b>	<b>1</b>	<b>2</b>	<b>1</b>	<b>2</b>	-	-	-	-	<b>8</b>	<b>10</b>		
40		4	4	-	-	1	2	-	-	-	-	5	6		
40.1		3	3	-	-	1	2	-	-	-	-	4	5		
40.2		1	1	-	-	-	-	-	-	-	-	1	1		
40.3		-	-	-	-	-	-	-	-	-	-	-	-		
41		3	4	1	2	-	-	-	-	-	-	3	4		
41.0		3	4	1	2	-	-	-	-	-	-	3	4		

**Tavola 3.5 segue - Imprese e unità locali dipendenti secondo la diffusione territoriale dell'impresa per sezione, sotto-sezione, divisione, gruppo e classe di attività economica, classe di addetti e provincia**

ATTIVITÀ ECONOMICHE CLASSI DI ADDETTI PROVINCE	IMPRESE A DIFFUSIONE											
	COMUNALE				PROVINCIALE		REGIONALE		NAZIONALE		TOTALE	
			DI CUI PLURILocaliz- ZATE									
	Imprese	Unità locali	Imprese	Unità locali	Imprese	Unità locali	Imprese	Unità locali	Imprese	Unità locali	Imprese	Unità locali
<b>F COSTRUZIONI</b>	<b>2.166</b>	<b>2.319</b>	<b>130</b>	<b>283</b>	<b>85</b>	<b>256</b>	<b>20</b>	<b>72</b>	<b>49</b>	<b>191</b>	<b>2.320</b>	<b>2.838</b>
<b>45</b>	<b>2.166</b>	<b>2.319</b>	<b>130</b>	<b>283</b>	<b>85</b>	<b>256</b>	<b>20</b>	<b>72</b>	<b>49</b>	<b>191</b>	<b>2.320</b>	<b>2.838</b>
45.1	102	104	2	4	1	2	-	-	2	9	105	115
45.11	94	95	1	2	1	2	-	-	1	3	96	100
45.12	8	9	1	2	-	-	-	-	1	6	9	15
45.2	1.212	1.348	114	250	76	229	17	59	45	177	1.350	1.813
45.21	1.117	1.249	110	242	71	208	15	54	43	170	1.246	1.681
45.22	11	11	-	-	1	7	-	-	-	-	12	18
45.23	60	63	3	6	3	11	2	5	2	7	67	86
45.24	1	1	-	-	-	-	-	-	-	-	1	1
45.25	23	24	1	2	1	3	-	-	-	-	24	27
45.3	340	345	5	10	3	8	3	13	-	-	346	366
45.31	106	108	2	4	2	6	-	-	-	-	108	114
45.32	4	4	-	-	-	-	-	-	-	-	4	4
45.33	223	225	2	4	1	2	2	11	-	-	226	238
45.34	7	8	1	2	-	-	1	2	-	-	8	10
45.4	509	519	9	19	5	17	-	-	2	5	516	541
45.41	19	19	-	-	1	2	-	-	-	-	20	21
45.42	23	23	-	-	-	-	-	-	-	-	23	23
45.43	29	30	1	2	-	-	-	-	-	-	29	30
45.44	140	141	1	2	-	-	-	-	1	2	141	143
45.45	298	306	7	15	4	15	-	-	1	3	303	324
45.5	3	3	-	-	-	-	-	-	-	-	3	3
<b>G COMMERCIO ALL'IN- GROSSO E AL DETTAGLIO; RIPARAZIONE DI AUTOVEI- COLI, MOTOCICLI E DI BENI PERSONALI E PER LA CASA</b>	<b>7.152</b>	<b>7.455</b>	<b>274</b>	<b>577</b>	<b>77</b>	<b>169</b>	<b>9</b>	<b>22</b>	<b>23</b>	<b>54</b>	<b>7.261</b>	<b>7.700</b>
<b>50</b>	<b>963</b>	<b>995</b>	<b>30</b>	<b>62</b>	<b>11</b>	<b>25</b>	<b>4</b>	<b>8</b>	<b>1</b>	<b>2</b>	<b>979</b>	<b>1.030</b>
50.1	79	88	7	16	5	13	3	6	-	-	87	107
50.2	654	657	3	6	2	4	-	-	-	-	656	661
50.3	63	67	4	8	4	8	-	-	1	2	68	77
50.4	25	29	4	8	-	-	1	2	-	-	26	31
50.5	142	154	12	24	-	-	-	-	-	-	142	154
<b>51</b>	<b>730</b>	<b>774</b>	<b>41</b>	<b>85</b>	<b>16</b>	<b>33</b>	<b>1</b>	<b>2</b>	<b>8</b>	<b>21</b>	<b>755</b>	<b>830</b>
51.1	239	243	4	8	3	6	-	-	1	3	243	252
51.11	28	29	1	2	1	2	-	-	-	-	29	31
51.12	8	8	-	-	1	2	-	-	-	-	9	10
51.13	17	17	-	-	-	-	-	-	-	-	17	17
51.14	9	9	-	-	-	-	-	-	-	-	9	9
51.15	8	8	-	-	-	-	-	-	-	-	8	8
51.16	6	7	1	2	-	-	-	-	1	3	7	10
51.17	68	68	-	-	-	-	-	-	-	-	68	68
51.18	45	46	1	2	1	2	-	-	-	-	46	48
51.19	50	51	1	2	-	-	-	-	-	-	50	51
51.2	167	184	17	34	2	5	-	-	1	3	170	192
51.21	75	79	4	8	1	3	-	-	-	-	76	82
51.22	77	89	12	24	-	-	-	-	-	-	77	89
51.23	13	14	1	2	1	2	-	-	1	3	15	19
51.24	2	2	-	-	-	-	-	-	-	-	2	2
51.25	-	-	-	-	-	-	-	-	-	-	-	-
51.3	134	146	11	23	8	16	-	-	2	5	144	167
51.31	18	20	2	4	-	-	-	-	-	-	18	20
51.32	9	11	2	4	3	6	-	-	1	2	13	19
51.33	15	15	-	-	1	2	-	-	-	-	16	17
51.34	50	52	2	4	-	-	-	-	-	-	50	52
51.35	4	5	1	2	-	-	-	-	-	-	4	5
51.36	4	5	1	2	1	2	-	-	-	-	5	7
51.37	1	1	-	-	-	-	-	-	-	-	1	1
51.38	23	24	1	2	3	6	-	-	1	3	27	33
51.39	10	13	2	5	-	-	-	-	-	-	10	13
<b>51.4</b>	<b>80</b>	<b>85</b>	<b>5</b>	<b>10</b>	<b>2</b>	<b>4</b>	<b>-</b>	<b>-</b>	<b>1</b>	<b>2</b>	<b>83</b>	<b>91</b>
51.41	-	-	-	-	-	-	-	-	-	-	-	-
51.42	12	12	-	-	1	2	-	-	-	-	13	14
51.43	13	14	1	2	-	-	-	-	-	-	13	14
51.44	17	17	-	-	-	-	-	-	1	2	18	19
51.45	5	6	1	2	-	-	-	-	-	-	5	6
51.46	4	4	-	-	-	-	-	-	-	-	4	4
51.47	29	32	3	6	1	2	-	-	-	-	30	34
<b>51.5</b>	<b>74</b>	<b>78</b>	<b>2</b>	<b>6</b>	<b>1</b>	<b>2</b>	<b>1</b>	<b>2</b>	<b>1</b>	<b>2</b>	<b>77</b>	<b>84</b>
51.51	10	13	1	4	-	-	1	2	-	-	11	15
51.52	1	1	-	-	-	-	-	-	-	-	1	1
51.53	42	43	1	2	1	2	-	-	1	2	44	47
51.54	11	11	-	-	-	-	-	-	-	-	11	11
51.55	5	5	-	-	-	-	-	-	-	-	5	5
51.56	-	-	-	-	-	-	-	-	-	-	-	-
51.57	5	5	-	-	-	-	-	-	-	-	5	5
<b>51.6</b>	<b>34</b>	<b>36</b>	<b>2</b>	<b>4</b>	<b>-</b>	<b>-</b>	<b>-</b>	<b>-</b>	<b>2</b>	<b>6</b>	<b>36</b>	<b>42</b>
51.61	-	-	-	-	-	-	-	-	-	-	-	-
51.62	5	5	-	-	-	-	-	-	-	-	5	5
51.63	-	-	-	-	-	-	-	-	-	-	-	-
51.64	9	11	2	4	-	-	-	-	1	4	10	15
51.65	6	6	-	-	-	-	-	-	-	-	6	6
51.66	14	14	-	-	-	-	-	-	1	2	15	16
51.7	2	2	-	-	-	-	-	-	-	-	2	2

**Tavola 3.5 segue - Imprese e unità locali dipendenti secondo la diffusione territoriale dell'impresa per sezione, sotto-sezione, divisione, gruppo e classe di attività economica, classe di addetti e provincia**

IMPRESE A DIFFUSIONE														
ATTIVITÀ ECONOMICHE CLASSI DI ADDETTI PROVINCE	COMUNALE				PROVINCIALE		REGIONALE		NAZIONALE		TOTALE			
	DI CUI PLURILocalizzate				Imprese	Unità locali	Imprese	Unità locali	Imprese	Unità locali	Imprese	Unità locali	Imprese	Unità locali
	Imprese	Unità locali	Imprese	Unità locali										
52	5.459	5.686	203	430	50	111	4	12	14	31	5.527	5.840		
52.1	920	963	37	80	4	8	1	3	-	-	925	974		
52.11	895	933	32	70	4	8	1	3	-	-	900	944		
52.12	25	30	5	10	-	-	-	-	-	-	25	30		
52.2	954	1.005	45	96	15	32	-	-	1	2	970	1.039		
52.21	159	163	4	8	-	-	-	-	-	-	159	163		
52.22	377	399	18	40	9	18	-	-	-	-	386	417		
52.23	44	46	2	4	3	6	-	-	-	-	47	52		
52.24	60	68	6	14	1	2	-	-	1	2	62	72		
52.25	29	33	4	8	-	-	-	-	-	-	29	33		
52.26	163	170	7	14	-	-	-	-	-	-	163	170		
52.27	122	126	4	8	2	6	-	-	-	-	124	132		
52.3	227	234	5	12	8	17	-	-	-	-	235	251		
52.31	139	142	1	4	6	13	-	-	-	-	145	155		
52.32	25	25	-	-	1	2	-	-	-	-	26	27		
52.33	63	67	4	8	1	2	-	-	-	-	64	69		
52.4	2.297	2.416	113	232	22	52	3	9	12	27	2.334	2.504		
52.41	101	103	2	4	2	4	-	-	-	-	103	107		
52.42	602	627	23	48	5	13	2	7	6	15	615	662		
52.43	164	172	8	16	-	-	-	-	-	-	164	172		
52.44	241	258	16	33	5	12	-	-	2	4	248	274		
52.45	175	185	10	20	1	2	-	-	-	-	176	187		
52.46	277	292	15	30	3	7	1	2	-	-	281	301		
52.47	164	173	9	18	1	2	-	-	1	2	166	177		
52.48	573	606	30	63	5	12	-	-	3	6	581	624		
52.5	7	7	-	-	-	-	-	-	-	-	7	7		
52.6	875	882	3	10	-	-	-	-	-	-	875	882		
52.61	27	32	2	7	-	-	-	-	-	-	27	32		
52.62	240	240	-	-	-	-	-	-	-	-	240	240		
52.63	608	610	1	3	-	-	-	-	-	-	608	610		
52.7	179	179	-	-	1	2	-	-	1	2	181	183		
52.71	64	64	-	-	-	-	-	-	-	-	64	64		
52.72	53	53	-	-	-	-	-	-	1	2	54	55		
52.73	19	19	-	-	-	-	-	-	-	-	19	19		
52.74	43	43	-	-	1	2	-	-	-	-	44	45		
<b>H ALBERGHI E RISTORANTI</b>	<b>1.189</b>	<b>1.239</b>	<b>44</b>	<b>94</b>	<b>7</b>	<b>15</b>	-	-	<b>2</b>	<b>4</b>	<b>1.198</b>	<b>1.258</b>		
55	1.189	1.239	44	94	7	15	-	-	2	4	1.198	1.258		
55.1	63	67	3	7	-	-	-	-	-	-	63	67		
55.11	58	62	3	7	-	-	-	-	-	-	58	62		
55.12	5	5	-	-	-	-	-	-	-	-	5	5		
55.2	16	16	-	-	-	-	-	-	-	-	16	16		
55.21	1	1	-	-	-	-	-	-	-	-	1	1		
55.22	12	12	-	-	-	-	-	-	-	-	12	12		
55.23	3	3	-	-	-	-	-	-	-	-	3	3		
55.3	356	366	10	20	4	9	-	-	1	2	361	377		
55.4	745	778	30	63	3	6	-	-	-	-	748	784		
55.5	9	12	1	4	-	-	-	-	1	2	10	14		
55.51	9	12	1	4	-	-	-	-	-	-	9	12		
55.52	-	-	-	-	-	-	-	-	1	2	1	2		
<b>I TRASPORTI, MAGAZZINAGGIO E COMUNICAZIONI</b>	<b>634</b>	<b>649</b>	<b>13</b>	<b>28</b>	<b>7</b>	<b>15</b>	-	-	<b>1</b>	<b>2</b>	<b>642</b>	<b>666</b>		
60	550	565	13	28	4	9	-	-	1	2	555	576		
60.1	-	-	-	-	-	-	-	-	-	-	-	-		
60.2	550	565	13	28	4	9	-	-	1	2	555	576		
60.21	48	51	3	6	1	2	-	-	1	2	50	55		
60.22	40	43	2	5	1	3	-	-	-	-	41	46		
60.23	7	8	1	2	-	-	-	-	-	-	7	8		
60.24	-	-	-	-	-	-	-	-	-	-	-	-		
60.25	455	463	7	15	2	4	-	-	-	-	457	467		
60.3	-	-	-	-	-	-	-	-	-	-	-	-		
61	-	-	-	-	-	-	-	-	-	-	-	-		
61.1	-	-	-	-	-	-	-	-	-	-	-	-		
61.11	-	-	-	-	-	-	-	-	-	-	-	-		
61.12	-	-	-	-	-	-	-	-	-	-	-	-		
61.2	-	-	-	-	-	-	-	-	-	-	-	-		
62	1	1	-	-	-	-	-	-	-	-	1	1		
62.1	-	-	-	-	-	-	-	-	-	-	-	-		
62.2	1	1	-	-	-	-	-	-	-	-	1	1		
62.3	-	-	-	-	-	-	-	-	-	-	-	-		
63	74	74	-	-	3	6	-	-	-	-	77	80		
63.1	17	17	-	-	-	-	-	-	-	-	17	17		
63.11	16	16	-	-	-	-	-	-	-	-	16	16		
63.12	1	1	-	-	-	-	-	-	-	-	1	1		
63.2	21	21	-	-	-	-	-	-	-	-	21	21		
63.21	19	19	-	-	-	-	-	-	-	-	19	19		
63.22	2	2	-	-	-	-	-	-	-	-	2	2		
63.23	-	-	-	-	-	-	-	-	-	-	-	-		
63.3	18	18	-	-	3	6	-	-	-	-	21	24		
63.4	18	18	-	-	-	-	-	-	-	-	18	18		
64	9	9	-	-	-	-	-	-	-	-	9	9		
64.1	7	7	-	-	-	-	-	-	-	-	7	7		
64.11	-	-	-	-	-	-	-	-	-	-	-	-		
64.12	7	7	-	-	-	-	-	-	-	-	7	7		
64.2	2	2	-	-	-	-	-	-	-	-	2	2		

**Tavola 3.5 segue - Imprese e unità locali dipendenti secondo la diffusione territoriale dell'impresa per sezione, sotto-sezione, divisione, gruppo e classe di attività economica, classe di addetti e provincia**

ATTIVITÀ ECONOMICHE CLASSI DI ADDETTI PROVINCE		IMPRESE A DIFFUSIONE											
		COMUNALE				PROVINCIALE		REGIONALE		NAZIONALE		TOTALE	
				DI CUI PLURILocalizzate									
		Imprese	Unità locali	Imprese	Unità locali	Imprese	Unità locali	Imprese	Unità locali	Imprese	Unità locali	Imprese	Unità locali
<b>J</b>	<b>INTERMEDIAZIONE MONETARIA E FINANZIARIA</b>	<b>220</b>	<b>226</b>	<b>6</b>	<b>12</b>	<b>16</b>	<b>35</b>	<b>2</b>	<b>9</b>	<b>4</b>	<b>17</b>	<b>242</b>	<b>287</b>
65		36	37	1	2	3	7	1	6	1	9	41	59
65.1		3	4	1	2	2	5	1	6	1	9	7	24
65.11		-	-	-	-	-	-	-	-	-	-	-	-
65.12		3	4	1	2	2	5	1	6	1	9	7	24
65.2		33	33	-	-	1	2	-	-	-	-	34	35
65.21		10	10	-	-	-	-	-	-	-	-	10	10
65.22		5	5	-	-	1	2	-	-	-	-	6	7
65.23		18	18	-	-	-	-	-	-	-	-	18	18
66		-	-	-	-	1	2	-	-	-	-	1	2
66.0		-	-	-	-	1	2	-	-	-	-	1	2
66.01		-	-	-	-	-	-	-	-	-	-	-	-
66.02		-	-	-	-	-	-	-	-	-	-	-	-
66.03		-	-	-	-	1	2	-	-	-	-	1	2
67		184	189	5	10	12	26	1	3	3	8	200	226
67.1		14	15	1	2	1	2	1	3	-	-	16	20
67.11		1	1	-	-	-	-	-	-	-	-	1	1
67.12		-	-	-	-	-	-	-	-	-	-	-	-
67.13		13	14	1	2	1	2	1	3	-	-	15	19
67.2		170	174	4	8	11	24	-	-	3	8	184	206
<b>K</b>	<b>ATTIVITÀ IMMOBILIARI, NOLEGGIO, INFORMATICA, RICERCA, ALTRE ATTIVITÀ PROFESSIONALI ED IMPRENDITORIALI</b>	<b>1.846</b>	<b>1.876</b>	<b>29</b>	<b>59</b>	<b>33</b>	<b>77</b>	<b>3</b>	<b>6</b>	<b>10</b>	<b>22</b>	<b>1.892</b>	<b>1.981</b>
70		47	48	1	2	2	4	-	-	1	2	50	54
70.1		9	10	1	2	-	-	-	-	-	-	9	10
70.11		7	8	1	2	-	-	-	-	-	-	7	8
70.12		2	2	-	-	-	-	-	-	-	-	2	2
70.2		8	8	-	-	-	-	-	-	-	-	8	8
70.3		30	30	-	-	2	4	-	-	1	2	33	36
70.31		27	27	-	-	2	4	-	-	1	2	30	33
70.32		3	3	-	-	-	-	-	-	-	-	3	3
71		29	30	1	2	1	2	-	-	-	-	30	32
71.1		5	5	-	-	-	-	-	-	-	-	5	5
71.2		1	1	-	-	-	-	-	-	-	-	1	1
71.21		-	-	-	-	-	-	-	-	-	-	-	-
71.22		1	1	-	-	-	-	-	-	-	-	1	1
71.23		-	-	-	-	-	-	-	-	-	-	-	-
71.3		5	5	-	-	-	-	-	-	-	-	5	5
71.31		1	1	-	-	-	-	-	-	-	-	1	1
71.32		2	2	-	-	-	-	-	-	-	-	2	2
71.33		-	-	-	-	-	-	-	-	-	-	-	-
71.34		2	2	-	-	-	-	-	-	-	-	2	2
71.4		18	19	1	2	1	2	-	-	-	-	19	21
72		80	82	2	4	2	6	1	2	1	2	84	92
72.1		3	3	-	-	-	-	-	-	-	-	3	3
72.2		19	19	-	-	-	-	-	-	-	-	19	19
72.3		49	51	2	4	2	6	1	2	-	-	52	59
72.4		-	-	-	-	-	-	-	-	-	-	-	-
72.5		7	7	-	-	-	-	-	-	1	2	8	9
72.6		2	2	-	-	-	-	-	-	-	-	2	2
73		17	17	-	-	1	2	-	-	-	-	18	19
73.1		14	14	-	-	1	2	-	-	-	-	15	16
73.2		3	3	-	-	-	-	-	-	-	-	3	3
74		1.673	1.699	25	51	27	63	2	4	8	18	1.710	1.784
74.1		584	589	5	10	14	29	1	2	2	4	601	624
74.11		255	257	2	4	9	18	-	-	2	4	266	279
74.12		170	172	2	4	3	7	-	-	-	-	173	179
74.13		7	8	1	2	-	-	-	-	-	-	7	8
74.14		152	152	-	-	2	4	1	2	-	-	155	158
74.15		-	-	-	-	-	-	-	-	-	-	-	-
74.2		724	735	10	21	6	12	-	-	4	10	734	757
74.3		5	5	-	-	-	-	-	-	-	-	5	5
74.4		17	17	-	-	-	-	-	-	-	-	17	17
74.5		-	-	-	-	-	-	-	-	-	-	-	-
74.6		7	8	1	2	1	2	-	-	-	-	8	10
74.7		209	215	6	12	1	2	-	-	1	2	211	219
74.8		127	130	3	6	5	18	1	2	1	2	134	152
74.81		71	74	3	6	2	4	-	-	-	-	73	78
74.82		5	5	-	-	-	-	-	-	-	-	5	5
74.83		22	22	-	-	1	2	-	-	-	-	23	24
74.84		29	29	-	-	2	12	1	2	1	2	33	45
<b>M</b>	<b>ISTRUZIONE</b>	<b>40</b>	<b>41</b>	<b>1</b>	<b>2</b>	<b>4</b>	<b>9</b>	<b>2</b>	<b>5</b>	<b>4</b>	<b>9</b>	<b>50</b>	<b>64</b>
80		40	41	1	2	4	9	2	5	4	9	50	64
80.1		5	5	-	-	-	-	-	-	2	4	7	9
80.2		4	4	-	-	-	-	1	2	-	-	5	6
80.21		2	2	-	-	-	-	1	2	-	-	3	4
80.22		2	2	-	-	-	-	-	-	-	-	2	2
80.3		-	-	-	-	-	-	-	-	1	2	1	2
80.4		31	32	1	2	4	9	1	3	1	3	37	47
80.41		25	26	1	2	3	6	-	-	1	3	29	35
80.42		6	6	-	-	1	3	1	3	-	-	8	12

**Tavola 3.5 segue - Imprese e unità locali dipendenti secondo la diffusione territoriale dell'impresa per sezione, sotto-sezione, divisione, gruppo e classe di attività economica, classe di addetti e provincia**

		IMPRESSE A DIFFUSIONE											
		COMUNALE				PROVINCIALE		REGIONALE		NAZIONALE		TOTALE	
ATTIVITÀ ECONOMICHE CLASSI DI ADDETTI PROVINCE		DI CUI PLURILocalizzate											
		Imprese	Unità locali	Imprese	Unità locali	Imprese	Unità locali	Imprese	Unità locali	Imprese	Unità locali	Imprese	Unità locali
<b>N</b>	<b>SANITÀ E ALTRI SERVIZI SOCIALI</b>	<b>644</b>	<b>654</b>	<b>9</b>	<b>19</b>	<b>37</b>	<b>81</b>	<b>2</b>	<b>5</b>	<b>3</b>	<b>6</b>	<b>686</b>	<b>746</b>
85		644	654	9	19	37	81	2	5	3	6	686	746
85.1		544	551	7	14	37	81	2	5	3	6	586	643
85.11		4	4	-	-	1	2	-	-	-	-	5	6
85.12		418	424	6	12	27	59	1	3	2	4	448	490
85.13		96	97	1	2	9	20	1	2	1	2	107	121
85.14		26	26	-	-	-	-	-	-	-	-	26	26
85.2		18	18	-	-	-	-	-	-	-	-	18	18
85.3		82	85	2	5	-	-	-	-	-	-	82	85
85.31		39	42	2	5	-	-	-	-	-	-	39	42
85.32		43	43	-	-	-	-	-	-	-	-	43	43
<b>O</b>	<b>ALTRI SERVIZI PUBBLICI, SOCIALI E PERSONALI</b>	<b>1.121</b>	<b>1.133</b>	<b>10</b>	<b>22</b>	<b>7</b>	<b>14</b>	<b>2</b>	<b>7</b>	<b>2</b>	<b>4</b>	<b>1.132</b>	<b>1.158</b>
90		17	17	-	-	-	-	-	-	1	2	18	19
90.0		17	17	-	-	-	-	-	-	1	2	18	19
92		176	180	4	8	1	2	2	7	-	-	179	189
92.1		4	4	-	-	-	-	-	-	-	-	4	4
92.11		1	1	-	-	-	-	-	-	-	-	1	1
92.12		1	1	-	-	-	-	-	-	-	-	1	1
92.13		2	2	-	-	-	-	-	-	-	-	2	2
92.2		27	28	1	2	-	-	1	4	-	-	28	32
92.3		88	91	3	6	1	2	-	-	-	-	89	93
92.31		39	41	2	4	1	2	-	-	-	-	40	43
92.32		2	2	-	-	-	-	-	-	-	-	2	2
92.33		1	1	-	-	-	-	-	-	-	-	1	1
92.34		46	47	1	2	-	-	-	-	-	-	46	47
92.4		-	-	-	-	-	-	-	-	-	-	-	-
92.5		2	2	-	-	-	-	-	-	-	-	2	2
92.51		-	-	-	-	-	-	-	-	-	-	-	-
92.52		2	2	-	-	-	-	-	-	-	-	2	2
92.53		-	-	-	-	-	-	-	-	-	-	-	-
92.6		32	32	-	-	-	-	-	-	-	-	32	32
92.61		22	22	-	-	-	-	-	-	-	-	22	22
92.62		10	10	-	-	-	-	-	-	-	-	10	10
92.7		23	23	-	-	-	-	1	3	-	-	24	26
92.71		3	3	-	-	-	-	1	3	-	-	4	6
92.72		20	20	-	-	-	-	-	-	-	-	20	20
93		928	936	6	14	6	12	-	-	1	2	935	950
93.0		928	936	6	14	6	12	-	-	1	2	935	950
93.01		148	152	4	8	2	4	-	-	1	2	151	158
93.02		705	706	1	2	4	8	-	-	-	-	709	714
93.03		32	32	-	-	-	-	-	-	-	-	32	32
93.04		3	3	-	-	-	-	-	-	-	-	3	3
93.05		40	43	1	4	-	-	-	-	-	-	40	43
<b>TOTALE</b>		<b>17.414</b>	<b>18.094</b>	<b>606</b>	<b>1.286</b>	<b>304</b>	<b>738</b>	<b>43</b>	<b>171</b>	<b>121</b>	<b>373</b>	<b>17.882</b>	<b>19.376</b>
di cui imprese:													
- artigiane		5.741	5.927	166	352	69	174	11	32	22	52	5.843	6.185
- dell'industria in senso stretto (a)		2.075	2.171	86	182	28	61	1	2	23	64	2.127	2.298
- dei servizi		12.846	13.273	386	813	188	415	20	54	49	118	13.103	13.860
CLASSE DI ADDETTI													
1		10.053	10.063	10	20	6	12	2	4	-	-	10.061	10.079
2		3.501	3.669	167	335	76	152	1	2	8	16	3.586	3.839
3 - 5		2.632	2.908	250	526	96	214	8	18	40	86	2.776	3.226
6 - 9		678	785	92	199	45	119	8	22	13	32	744	958
10 - 19		377	464	61	148	54	149	12	36	25	71	468	720
20 - 49		145	171	21	47	20	65	7	33	20	86	192	355
50 - 99		21	24	3	6	5	18	3	13	7	25	36	80
100 - 199		3	4	1	2	2	9	2	43	4	33	11	89
200 - 499		3	3	-	-	-	-	-	-	4	24	7	27
500 - 999		1	3	1	3	-	-	-	-	-	-	1	3
1000 e più		-	-	-	-	-	-	-	-	-	-	-	-
<b>TOTALE</b>		<b>17.414</b>	<b>18.094</b>	<b>606</b>	<b>1.286</b>	<b>304</b>	<b>738</b>	<b>43</b>	<b>171</b>	<b>121</b>	<b>373</b>	<b>17.882</b>	<b>19.376</b>
PROVINCIA DI:													
Isernia		4.894	5.066	161	333	109	273	10	28	48	158	5.061	5.525
Campobasso		12.520	13.028	445	953	195	465	33	143	73	215	12.821	13.851
<b>TOTALE</b>		<b>17.414</b>	<b>18.094</b>	<b>606</b>	<b>1.286</b>	<b>304</b>	<b>738</b>	<b>43</b>	<b>171</b>	<b>121</b>	<b>373</b>	<b>17.882</b>	<b>19.376</b>

(a) Comprende le sezioni di attività: C - Estrazione di minerali; D - Attività manifatturiere; E - Produzione e distribuzione di energia elettrica, gas e acqua

**Tavola 3.6 - Imprese e addetti secondo il numero di unità locali per sezione, sottosezione, divisione, gruppo e classe di attività economica, classe di addetti e provincia**

ATTIVITÀ ECONOMICHE CLASSI DI ADDETTI PROVINCE	IMPRESE PLURILOCALIZZATE CON UNITÀ LOCALI											
	IMPRESE UNILocalizzate		2		3		4		5 E PIÙ		TOTALE	
	N.	Addetti	N.	Addetti	N.	Addetti	N.	Addetti	N.	Addetti	N.	Addetti
<b>A AGRICOLTURA, CACCIA E SILVICOLTURA</b>	<b>274</b>	<b>470</b>	<b>7</b>	<b>34</b>	-	-	-	-	<b>1</b>	<b>134</b>	<b>282</b>	<b>638</b>
01	232	376	5	28	-	-	-	-	1	134	238	538
01.1	2	4	1	10	-	-	-	-	-	-	3	14
01.13	2	4	1	10	-	-	-	-	-	-	3	14
01.2	-	-	-	-	-	-	-	-	-	-	-	-
01.25	-	-	-	-	-	-	-	-	-	-	-	-
01.4	229	369	4	18	-	-	-	-	1	134	234	521
01.41	228	367	4	18	-	-	-	-	1	134	233	519
01.42	1	2	-	-	-	-	-	-	-	-	1	2
01.5	1	3	-	-	-	-	-	-	-	-	1	3
02	42	94	2	6	-	-	-	-	-	-	44	100
02.0	42	94	2	6	-	-	-	-	-	-	44	100
02.01	39	71	2	6	-	-	-	-	-	-	41	77
02.02	3	23	-	-	-	-	-	-	-	-	3	23
<b>B PESCA, PISCICOLTURA E SERVIZI CONNESSI</b>	<b>49</b>	<b>169</b>	<b>1</b>	<b>2</b>	-	-	-	-	-	-	<b>50</b>	<b>171</b>
05	49	169	1	2	-	-	-	-	-	-	50	171
05.0	49	169	1	2	-	-	-	-	-	-	50	171
05.01	40	158	1	2	-	-	-	-	-	-	41	160
05.02	7	8	-	-	-	-	-	-	-	-	7	8
05.03	2	3	-	-	-	-	-	-	-	-	2	3
<b>C ESTRAZIONE DI MINERALI</b>	<b>10</b>	<b>72</b>	<b>8</b>	<b>66</b>	<b>1</b>	<b>9</b>	-	-	<b>2</b>	<b>182</b>	<b>21</b>	<b>329</b>
CA ESTRAZIONE DI MINERALI ENERGETICI	-	-	-	-	-	-	-	-	-	-	-	-
10	-	-	-	-	-	-	-	-	-	-	-	-
10.1	-	-	-	-	-	-	-	-	-	-	-	-
10.2	-	-	-	-	-	-	-	-	-	-	-	-
10.3	-	-	-	-	-	-	-	-	-	-	-	-
11	-	-	-	-	-	-	-	-	-	-	-	-
11.1	-	-	-	-	-	-	-	-	-	-	-	-
11.11	-	-	-	-	-	-	-	-	-	-	-	-
11.12	-	-	-	-	-	-	-	-	-	-	-	-
11.13	-	-	-	-	-	-	-	-	-	-	-	-
11.2	-	-	-	-	-	-	-	-	-	-	-	-
12	-	-	-	-	-	-	-	-	-	-	-	-
12.0	-	-	-	-	-	-	-	-	-	-	-	-
CB ESTRAZIONE DI MINERALI NON ENERGETICI	10	72	8	66	1	9	-	-	2	182	21	329
13	1	9	-	-	-	-	-	-	-	-	1	9
13.1	-	-	-	-	-	-	-	-	-	-	-	-
13.2	1	9	-	-	-	-	-	-	-	-	1	9
14	9	63	8	66	1	9	-	-	2	182	20	320
14.1	3	38	1	15	1	9	-	-	-	-	5	62
14.11	3	38	1	15	-	-	-	-	-	-	4	53
14.12	-	-	-	-	1	9	-	-	-	-	1	9
14.13	-	-	-	-	-	-	-	-	-	-	-	-
14.2	5	23	6	46	-	-	-	-	2	182	13	251
14.21	5	23	5	43	-	-	-	-	2	182	12	248
14.22	-	-	1	3	-	-	-	-	-	-	1	3
14.3	-	-	-	-	-	-	-	-	-	-	-	-
14.4	-	-	-	-	-	-	-	-	-	-	-	-
14.5	1	2	1	5	-	-	-	-	-	-	2	7
<b>D ATTIVITÀ MANIFATTURIERE</b>	<b>1.973</b>	<b>9.431</b>	<b>109</b>	<b>994</b>	<b>12</b>	<b>1.574</b>	<b>2</b>	<b>200</b>	<b>2</b>	<b>58</b>	<b>2.098</b>	<b>12.257</b>
DA INDUSTRIE ALIMENTARI, DELLE BEVANDE E DEL TABACCO	515	2.361	39	242	3	742	1	162	1	15	559	3.522
15	515	2.361	39	242	3	742	1	162	1	15	559	3.522
15.1	12	44	4	15	1	726	-	-	-	-	17	785
15.11	4	15	4	15	-	-	-	-	-	-	8	30
15.12	1	4	-	-	1	726	-	-	-	-	2	730
15.13	7	25	-	-	-	-	-	-	-	-	7	25
15.2	1	37	-	-	-	-	-	-	-	-	1	37
15.3	10	75	-	-	-	-	-	-	-	-	10	75
15.31	1	15	-	-	-	-	-	-	-	-	1	15
15.32	1	6	-	-	-	-	-	-	-	-	1	6
15.33	8	54	-	-	-	-	-	-	-	-	8	54
15.4	113	369	10	37	1	3	-	-	-	-	124	409
15.41	93	290	9	28	1	3	-	-	-	-	103	321
15.42	20	79	1	9	-	-	-	-	-	-	21	88
15.43	-	-	-	-	-	-	-	-	-	-	-	-
15.5	51	527	1	12	-	-	-	-	-	-	52	539
15.51	50	522	1	12	-	-	-	-	-	-	51	534
15.52	1	5	-	-	-	-	-	-	-	-	1	5
15.6	42	116	3	12	-	-	-	-	-	-	45	128
15.61	42	116	3	12	-	-	-	-	-	-	45	128
15.62	-	-	-	-	-	-	-	-	-	-	-	-
15.7	2	40	-	-	-	-	-	-	-	-	2	40
15.71	2	40	-	-	-	-	-	-	-	-	2	40
15.72	-	-	-	-	-	-	-	-	-	-	-	-



**Tavola 3.6 segue - Imprese e addetti secondo il numero di unità locali per sezione, sottosezione, divisione, gruppo e classe di attività economica, classe di addetti e provincia**

ATTIVITÀ ECONOMICHE CLASSI DI ADDETTI PROVINCE	IMPRESE PLURILocalizzate CON UNITÀ LOCALI											
	IMPRESE UNILocalizzate		2		3		4		5 E PIÙ		TOTALE	
	N.	Addetti	N.	Addetti	N.	Addetti	N.	Addetti	N.	Addetti	N.	Addetti
15.8	274	1.063	20	152	1	13	1	162	1	15	297	1.405
15.81	214	580	16	68	1	13	-	-	1	15	232	676
15.82	14	60	1	3	-	-	-	-	-	-	15	63
15.83	-	-	-	-	-	-	1	162	-	-	1	162
15.84	-	-	2	9	-	-	-	-	-	-	2	9
15.85	39	363	1	72	-	-	-	-	-	-	40	435
15.86	4	26	-	-	-	-	-	-	-	-	4	26
15.87	2	15	-	-	-	-	-	-	-	-	2	15
15.88	-	-	-	-	-	-	-	-	-	-	-	-
15.89	1	19	-	-	-	-	-	-	-	-	1	19
15.9	10	90	1	14	-	-	-	-	-	-	11	104
15.91	2	29	-	-	-	-	-	-	-	-	2	29
15.92	-	-	-	-	-	-	-	-	-	-	-	-
15.93	8	61	-	-	-	-	-	-	-	-	8	61
15.94	-	-	-	-	-	-	-	-	-	-	-	-
15.95	-	-	-	-	-	-	-	-	-	-	-	-
15.96	-	-	-	-	-	-	-	-	-	-	-	-
15.97	-	-	-	-	-	-	-	-	-	-	-	-
15.98	-	-	1	14	-	-	-	-	-	-	1	14
15.99	-	-	-	-	-	-	-	-	-	-	-	-
16	-	-	-	-	-	-	-	-	-	-	-	-
16.0	-	-	-	-	-	-	-	-	-	-	-	-
<b>DB</b>	<b>INDUSTRIE TESSILI E DELL'ABBIGLIAMENTO</b>	<b>291</b>	<b>2.447</b>	<b>9</b>	<b>68</b>	<b>2</b>	<b>589</b>	-	-	-	<b>302</b>	<b>3.104</b>
17		54	250	2	12	-	-	-	-	-	56	262
17.1		1	24	-	-	-	-	-	-	-	1	24
17.11		-	-	-	-	-	-	-	-	-	-	-
17.12		-	-	-	-	-	-	-	-	-	-	-
17.13		-	-	-	-	-	-	-	-	-	-	-
17.14		-	-	-	-	-	-	-	-	-	-	-
17.15		1	24	-	-	-	-	-	-	-	1	24
17.16		-	-	-	-	-	-	-	-	-	-	-
17.17		-	-	-	-	-	-	-	-	-	-	-
17.2		3	13	-	-	-	-	-	-	-	3	13
17.21		2	12	-	-	-	-	-	-	-	2	12
17.22		-	-	-	-	-	-	-	-	-	-	-
17.23		-	-	-	-	-	-	-	-	-	-	-
17.24		-	-	-	-	-	-	-	-	-	-	-
17.25		1	1	-	-	-	-	-	-	-	1	1
17.3		3	21	-	-	-	-	-	-	-	3	21
17.4		12	64	1	9	-	-	-	-	-	13	73
17.5		19	71	-	-	-	-	-	-	-	19	71
17.51		-	-	-	-	-	-	-	-	-	-	-
17.52		-	-	-	-	-	-	-	-	-	-	-
17.53		-	-	-	-	-	-	-	-	-	-	-
17.54		19	71	-	-	-	-	-	-	-	19	71
17.6		3	3	1	3	-	-	-	-	-	4	6
17.7		13	54	-	-	-	-	-	-	-	13	54
17.71		-	-	-	-	-	-	-	-	-	-	-
17.72		9	41	-	-	-	-	-	-	-	9	41
17.73		3	7	-	-	-	-	-	-	-	3	7
17.74		1	6	-	-	-	-	-	-	-	1	6
17.75		-	-	-	-	-	-	-	-	-	-	-
18		237	2.197	7	56	2	589	-	-	-	246	2.842
18.1		2	3	-	-	-	-	-	-	-	2	3
18.2		231	2.174	7	56	2	589	-	-	-	240	2.819
18.21		3	33	1	4	-	-	-	-	-	4	37
18.22		196	1.858	5	48	2	589	-	-	-	203	2.495
18.23		10	98	-	-	-	-	-	-	-	10	98
18.24		22	185	1	4	-	-	-	-	-	23	189
18.3		4	20	-	-	-	-	-	-	-	4	20
<b>DC</b>	<b>INDUSTRIE CONCIARIE, FABBRICAZIONE DI PRODOTTI IN CUOIO, PELLE E SIMILARI</b>	<b>5</b>	<b>21</b>	<b>2</b>	<b>21</b>	-	-	-	-	-	<b>7</b>	<b>42</b>
19		5	21	2	21	-	-	-	-	-	7	42
19.1		-	-	-	-	-	-	-	-	-	-	-
19.2		2	2	2	21	-	-	-	-	-	4	23
19.3		3	19	-	-	-	-	-	-	-	3	19
<b>DD</b>	<b>INDUSTRIA DEL LEGNO E DEI PRODOTTI IN LEGNO</b>	<b>343</b>	<b>718</b>	<b>10</b>	<b>26</b>	<b>2</b>	<b>6</b>	-	-	-	<b>355</b>	<b>750</b>
20		343	718	10	26	2	6	-	-	-	355	750
20.1		19	61	-	-	-	-	-	-	-	19	61
20.2		1	3	-	-	-	-	-	-	-	1	3
20.3		288	575	10	26	2	6	-	-	-	300	607
20.4		4	26	-	-	-	-	-	-	-	4	26
20.5		31	53	-	-	-	-	-	-	-	31	53
20.51		31	53	-	-	-	-	-	-	-	31	53
20.52		-	-	-	-	-	-	-	-	-	-	-
<b>DE</b>	<b>FABBRICAZIONE DELLA PASTA-CARTA, DELLA CARTA E DEI PRODOTTI DI CARTA; STAMPA ED EDITORIA</b>	<b>77</b>	<b>318</b>	<b>11</b>	<b>81</b>	-	-	-	-	-	<b>88</b>	<b>399</b>
21		8	128	1	19	-	-	-	-	-	9	147
21.1		-	-	-	-	-	-	-	-	-	-	-
21.11		-	-	-	-	-	-	-	-	-	-	-
21.12		-	-	-	-	-	-	-	-	-	-	-

**Tavola 3.6 segue - Imprese e addetti secondo il numero di unità locali per sezione, sottosezione, divisione, gruppo e classe di attività economica, classe di addetti e provincia**

ATTIVITÀ ECONOMICHE CLASSI DI ADDETTI PROVINCE	IMPRESE PLURILocalizzate CON UNITÀ LOCALI											
	IMPRESE UNILocalizzate		2		3		4		5 E PIÙ		TOTALE	
	N.	Addetti	N.	Addetti	N.	Addetti	N.	Addetti	N.	Addetti	N.	Addetti
21.2	8	128	1	19	-	-	-	-	-	-	9	147
21.21	3	15	-	-	-	-	-	-	-	-	3	15
21.22	-	-	-	-	-	-	-	-	-	-	-	-
21.23	3	111	-	-	-	-	-	-	-	-	3	111
21.24	-	-	-	-	-	-	-	-	-	-	-	-
21.25	2	2	1	19	-	-	-	-	-	-	3	21
<b>22</b>	<b>69</b>	<b>190</b>	<b>10</b>	<b>62</b>	-	-	-	-	-	-	<b>79</b>	<b>252</b>
22.1	13	32	-	-	-	-	-	-	-	-	13	32
22.11	9	26	-	-	-	-	-	-	-	-	9	26
22.12	-	-	-	-	-	-	-	-	-	-	-	-
22.13	3	4	-	-	-	-	-	-	-	-	3	4
22.14	-	-	-	-	-	-	-	-	-	-	-	-
22.15	1	2	-	-	-	-	-	-	-	-	1	2
22.2	54	156	10	62	-	-	-	-	-	-	64	218
22.21	-	-	-	-	-	-	-	-	-	-	-	-
22.22	42	131	8	55	-	-	-	-	-	-	50	186
22.23	6	10	1	3	-	-	-	-	-	-	7	13
22.24	6	15	1	4	-	-	-	-	-	-	7	19
22.25	-	-	-	-	-	-	-	-	-	-	-	-
22.3	2	2	-	-	-	-	-	-	-	-	2	2
22.31	1	1	-	-	-	-	-	-	-	-	1	1
22.32	1	1	-	-	-	-	-	-	-	-	1	1
22.33	-	-	-	-	-	-	-	-	-	-	-	-
<b>DF</b>	<b>4</b>	<b>43</b>	<b>1</b>	<b>3</b>	<b>1</b>	<b>35</b>	-	-	-	-	<b>6</b>	<b>81</b>
<b>23</b>	<b>4</b>	<b>43</b>	<b>1</b>	<b>3</b>	<b>1</b>	<b>35</b>	-	-	-	-	<b>6</b>	<b>81</b>
23.1	-	-	-	-	-	-	-	-	-	-	-	-
23.2	4	43	1	3	1	35	-	-	-	-	6	81
23.3	-	-	-	-	-	-	-	-	-	-	-	-
<b>DG</b>	<b>8</b>	<b>80</b>	-	-	<b>1</b>	<b>144</b>	-	-	-	-	<b>9</b>	<b>224</b>
<b>24</b>	<b>8</b>	<b>80</b>	-	-	<b>1</b>	<b>144</b>	-	-	-	-	<b>9</b>	<b>224</b>
24.1	2	2	-	-	1	144	-	-	-	-	3	146
24.11	2	2	-	-	-	-	-	-	-	-	2	2
24.12	-	-	-	-	-	-	-	-	-	-	-	-
24.13	-	-	-	-	1	144	-	-	-	-	1	144
24.14	-	-	-	-	-	-	-	-	-	-	-	-
24.15	-	-	-	-	-	-	-	-	-	-	-	-
24.16	-	-	-	-	-	-	-	-	-	-	-	-
24.17	-	-	-	-	-	-	-	-	-	-	-	-
24.2	-	-	-	-	-	-	-	-	-	-	-	-
24.3	3	16	-	-	-	-	-	-	-	-	3	16
24.4	1	54	-	-	-	-	-	-	-	-	1	54
24.41	1	54	-	-	-	-	-	-	-	-	1	54
24.42	-	-	-	-	-	-	-	-	-	-	-	-
24.5	1	4	-	-	-	-	-	-	-	-	1	4
24.51	-	-	-	-	-	-	-	-	-	-	-	-
24.52	1	4	-	-	-	-	-	-	-	-	1	4
24.6	1	4	-	-	-	-	-	-	-	-	1	4
24.61	1	4	-	-	-	-	-	-	-	-	1	4
24.62	-	-	-	-	-	-	-	-	-	-	-	-
24.63	-	-	-	-	-	-	-	-	-	-	-	-
24.64	-	-	-	-	-	-	-	-	-	-	-	-
24.65	-	-	-	-	-	-	-	-	-	-	-	-
24.66	-	-	-	-	-	-	-	-	-	-	-	-
24.7	-	-	-	-	-	-	-	-	-	-	-	-
<b>DH</b>	<b>26</b>	<b>196</b>	<b>2</b>	<b>15</b>	-	-	-	-	-	-	<b>28</b>	<b>211</b>
<b>25</b>	<b>26</b>	<b>196</b>	<b>2</b>	<b>15</b>	-	-	-	-	-	-	<b>28</b>	<b>211</b>
25.1	5	24	1	10	-	-	-	-	-	-	6	34
25.11	-	-	-	-	-	-	-	-	-	-	-	-
25.12	-	-	1	10	-	-	-	-	-	-	1	10
25.13	5	24	-	-	-	-	-	-	-	-	5	24
25.2	21	172	1	5	-	-	-	-	-	-	22	177
25.21	5	7	-	-	-	-	-	-	-	-	5	7
25.22	7	124	-	-	-	-	-	-	-	-	7	124
25.23	4	15	1	5	-	-	-	-	-	-	5	20
25.24	5	26	-	-	-	-	-	-	-	-	5	26
<b>DI</b>	<b>132</b>	<b>765</b>	<b>14</b>	<b>244</b>	-	-	-	-	<b>1</b>	<b>43</b>	<b>147</b>	<b>1.052</b>
<b>26</b>	<b>132</b>	<b>765</b>	<b>14</b>	<b>244</b>	-	-	-	-	<b>1</b>	<b>43</b>	<b>147</b>	<b>1.052</b>
26.1	8	52	-	-	-	-	-	-	-	-	8	52
26.11	-	-	-	-	-	-	-	-	-	-	-	-
26.12	5	43	-	-	-	-	-	-	-	-	5	43
26.13	-	-	-	-	-	-	-	-	-	-	-	-
26.14	-	-	-	-	-	-	-	-	-	-	-	-
26.15	3	9	-	-	-	-	-	-	-	-	3	9
26.2	7	15	2	4	-	-	-	-	-	-	9	19
26.21	6	14	2	4	-	-	-	-	-	-	8	18
26.22	-	-	-	-	-	-	-	-	-	-	-	-
26.23	-	-	-	-	-	-	-	-	-	-	-	-
26.24	-	-	-	-	-	-	-	-	-	-	-	-
26.25	1	1	-	-	-	-	-	-	-	-	1	1
26.26	-	-	-	-	-	-	-	-	-	-	-	-

**Tavola 3.6 segue - Imprese e addetti secondo il numero di unità locali per sezione, sottosezione, divisione, gruppo e classe di attività economica, classe di addetti e provincia**

ATTIVITÀ ECONOMICHE CLASSI DI ADDETTI PROVINCE	IMPRESE PLURILocalizzate CON UNITÀ LOCALI											
	IMPRESE UNILocalizzate		2		3		4		5 E PIÙ		TOTALE	
	N.	Addetti	N.	Addetti	N.	Addetti	N.	Addetti	N.	Addetti	N.	Addetti
26.3	-	-	-	-	-	-	-	-	-	-	-	-
26.4	3	32	-	-	-	-	-	-	-	-	3	32
26.5	1	28	1	24	-	-	-	-	-	-	2	52
26.51	-	-	-	-	-	-	-	-	-	-	-	-
26.52	-	-	1	24	-	-	-	-	-	-	1	24
26.53	1	28	-	-	-	-	-	-	-	-	1	28
26.6	41	342	6	186	-	-	-	-	1	43	48	571
26.61	25	251	2	75	-	-	-	-	-	-	27	326
26.62	1	9	-	-	-	-	-	-	-	-	1	9
26.63	4	43	2	48	-	-	-	-	1	43	7	134
26.64	1	4	-	-	-	-	-	-	-	-	1	4
26.65	3	12	-	-	-	-	-	-	-	-	3	12
26.66	7	23	2	63	-	-	-	-	-	-	9	86
26.7	71	233	5	30	-	-	-	-	-	-	76	263
26.8	1	63	-	-	-	-	-	-	-	-	1	63
26.81	-	-	-	-	-	-	-	-	-	-	-	-
26.82	1	63	-	-	-	-	-	-	-	-	1	63
<b>DJ</b>	<b>311</b>	<b>1.225</b>	<b>10</b>	<b>132</b>	<b>1</b>	<b>14</b>	<b>1</b>	<b>38</b>	-	-	<b>323</b>	<b>1.409</b>
<b>PRODUZIONE DI METALLO E FABBRICAZIONE DI PRODOTTI IN METALLO</b>												
27	4	232	1	7	-	-	-	-	-	-	5	239
27.1	-	-	-	-	-	-	-	-	-	-	-	-
27.2	-	-	-	-	-	-	-	-	-	-	-	-
27.21	-	-	-	-	-	-	-	-	-	-	-	-
27.22	-	-	-	-	-	-	-	-	-	-	-	-
27.3	1	19	-	-	-	-	-	-	-	-	1	19
27.31	-	-	-	-	-	-	-	-	-	-	-	-
27.32	-	-	-	-	-	-	-	-	-	-	-	-
27.33	-	-	-	-	-	-	-	-	-	-	-	-
27.34	-	-	-	-	-	-	-	-	-	-	-	-
27.35	1	19	-	-	-	-	-	-	-	-	1	19
27.4	1	3	-	-	-	-	-	-	-	-	1	3
27.41	-	-	-	-	-	-	-	-	-	-	-	-
27.42	-	-	-	-	-	-	-	-	-	-	-	-
27.43	1	3	-	-	-	-	-	-	-	-	1	3
27.44	-	-	-	-	-	-	-	-	-	-	-	-
27.45	-	-	-	-	-	-	-	-	-	-	-	-
27.5	2	210	1	7	-	-	-	-	-	-	3	217
27.51	1	203	-	-	-	-	-	-	-	-	1	203
27.52	-	-	-	-	-	-	-	-	-	-	-	-
27.53	-	-	1	7	-	-	-	-	-	-	1	7
27.54	1	7	-	-	-	-	-	-	-	-	1	7
28	307	993	9	125	1	14	1	38	-	-	318	1.170
28.1	163	647	3	11	-	-	1	38	-	-	167	696
28.11	36	328	1	4	-	-	1	38	-	-	38	370
28.12	127	319	2	7	-	-	-	-	-	-	129	326
28.2	4	48	-	-	-	-	-	-	-	-	4	48
28.21	3	47	-	-	-	-	-	-	-	-	3	47
28.22	1	1	-	-	-	-	-	-	-	-	1	1
28.3	-	-	-	-	-	-	-	-	-	-	-	-
28.4	1	1	-	-	-	-	-	-	-	-	1	1
28.5	13	54	1	69	-	-	-	-	-	-	14	123
28.51	1	7	1	69	-	-	-	-	-	-	2	76
28.52	12	47	-	-	-	-	-	-	-	-	12	47
28.6	10	52	1	26	-	-	-	-	-	-	11	78
28.61	7	45	-	-	-	-	-	-	-	-	7	45
28.62	3	7	1	26	-	-	-	-	-	-	4	33
28.63	-	-	-	-	-	-	-	-	-	-	-	-
28.7	116	191	4	19	1	14	-	-	-	-	121	224
28.71	1	9	-	-	-	-	-	-	-	-	1	9
28.72	-	-	-	-	-	-	-	-	-	-	-	-
28.73	-	-	-	-	-	-	-	-	-	-	-	-
28.74	-	-	-	-	-	-	-	-	-	-	-	-
28.75	115	182	4	19	1	14	-	-	-	-	120	215
<b>DK</b>	<b>48</b>	<b>278</b>	<b>2</b>	<b>33</b>	<b>1</b>	<b>40</b>	-	-	-	-	<b>51</b>	<b>351</b>
<b>FABBRICAZIONE DI MACCHINE ED APPARECCHI MECCANICI, COMPRESI L'INSTALLAZIONE, IL MONTAGGIO, LA RIPARAZIONE E LA MANUTENZIONE</b>												
29	48	278	2	33	1	40	-	-	-	-	51	351
29.1	1	1	-	-	-	-	-	-	-	-	1	1
29.11	-	-	-	-	-	-	-	-	-	-	-	-
29.12	1	1	-	-	-	-	-	-	-	-	1	1
29.13	-	-	-	-	-	-	-	-	-	-	-	-
29.14	-	-	-	-	-	-	-	-	-	-	-	-
29.2	23	86	1	2	1	40	-	-	-	-	25	128
29.21	1	7	-	-	-	-	-	-	-	-	1	7
29.22	4	25	-	-	1	40	-	-	-	-	5	65
29.23	4	10	1	2	-	-	-	-	-	-	5	12
29.24	14	44	-	-	-	-	-	-	-	-	14	44
29.3	18	73	-	-	-	-	-	-	-	-	18	73
29.31	8	35	-	-	-	-	-	-	-	-	8	35
29.32	10	38	-	-	-	-	-	-	-	-	10	38
29.4	-	-	-	-	-	-	-	-	-	-	-	-

**Tavola 3.6 segue - Imprese e addetti secondo il numero di unità locali per sezione, sottosezione, divisione, gruppo e classe di attività economica, classe di addetti e provincia**

ATTIVITÀ ECONOMICHE CLASSI DI ADDETTI PROVINCE	IMPRESE PLURILocalizzate CON UNITÀ LOCALI											
	IMPRESE UNILocalizzate		2		3		4		5 E PIÙ		TOTALE	
	N.	Addetti	N.	Addetti	N.	Addetti	N.	Addetti	N.	Addetti	N.	Addetti
29.5	5	117	1	31	-	-	-	-	-	-	6	148
29.51	-	-	-	-	-	-	-	-	-	-	-	-
29.52	1	100	1	31	-	-	-	-	-	-	2	131
29.53	2	8	-	-	-	-	-	-	-	-	2	8
29.54	1	1	-	-	-	-	-	-	-	-	1	1
29.55	-	-	-	-	-	-	-	-	-	-	-	-
29.56	1	8	-	-	-	-	-	-	-	-	1	8
29.6	-	-	-	-	-	-	-	-	-	-	-	-
29.7	1	1	-	-	-	-	-	-	-	-	1	1
29.71	1	1	-	-	-	-	-	-	-	-	1	1
29.72	-	-	-	-	-	-	-	-	-	-	-	-
<b>DL FABBRICAZIONE DI MACCHINE ELETTRICHE E DI APPARECCHIATURE ELETTRICHE ED OTTICHE</b>	<b>117</b>	<b>352</b>	<b>3</b>	<b>59</b>	<b>1</b>	<b>4</b>	-	-	-	-	<b>121</b>	<b>415</b>
30	-	-	-	-	-	-	-	-	-	-	-	-
30.0	-	-	-	-	-	-	-	-	-	-	-	-
30.01	-	-	-	-	-	-	-	-	-	-	-	-
30.02	-	-	-	-	-	-	-	-	-	-	-	-
31	25	140	1	53	-	-	-	-	-	-	26	193
31.1	1	3	-	-	-	-	-	-	-	-	1	3
31.2	4	35	-	-	-	-	-	-	-	-	4	35
31.3	-	-	1	53	-	-	-	-	-	-	1	53
31.4	1	1	-	-	-	-	-	-	-	-	1	1
31.5	4	13	-	-	-	-	-	-	-	-	4	13
31.6	15	88	-	-	-	-	-	-	-	-	15	88
31.61	-	-	-	-	-	-	-	-	-	-	-	-
31.62	15	88	-	-	-	-	-	-	-	-	15	88
32	30	38	-	-	-	-	-	-	-	-	30	38
32.1	1	5	-	-	-	-	-	-	-	-	1	5
32.2	29	33	-	-	-	-	-	-	-	-	29	33
32.3	-	-	-	-	-	-	-	-	-	-	-	-
33	62	174	2	6	1	4	-	-	-	-	65	184
33.1	53	91	1	4	1	4	-	-	-	-	55	99
33.2	4	16	-	-	-	-	-	-	-	-	4	16
33.3	-	-	-	-	-	-	-	-	-	-	-	-
33.4	5	67	1	2	-	-	-	-	-	-	6	69
33.5	-	-	-	-	-	-	-	-	-	-	-	-
<b>DM FABBRICAZIONE DI MEZZI DI TRASPORTO</b>	<b>6</b>	<b>128</b>	-	-	-	-	-	-	-	-	<b>6</b>	<b>128</b>
34	2	52	-	-	-	-	-	-	-	-	2	52
34.1	-	-	-	-	-	-	-	-	-	-	-	-
34.2	-	-	-	-	-	-	-	-	-	-	-	-
34.3	2	52	-	-	-	-	-	-	-	-	2	52
35	4	76	-	-	-	-	-	-	-	-	4	76
35.1	3	69	-	-	-	-	-	-	-	-	3	69
35.11	1	59	-	-	-	-	-	-	-	-	1	59
35.12	2	10	-	-	-	-	-	-	-	-	2	10
35.2	-	-	-	-	-	-	-	-	-	-	-	-
35.3	-	-	-	-	-	-	-	-	-	-	-	-
35.4	-	-	-	-	-	-	-	-	-	-	-	-
35.41	-	-	-	-	-	-	-	-	-	-	-	-
35.42	-	-	-	-	-	-	-	-	-	-	-	-
35.43	-	-	-	-	-	-	-	-	-	-	-	-
35.5	1	7	-	-	-	-	-	-	-	-	1	7
<b>DN ALTRE INDUSTRIE MANIFATTURIERE</b>	<b>90</b>	<b>499</b>	<b>6</b>	<b>70</b>	-	-	-	-	-	-	<b>96</b>	<b>569</b>
36	83	473	6	70	-	-	-	-	-	-	89	543
36.1	51	435	4	55	-	-	-	-	-	-	55	490
36.11	17	306	-	-	-	-	-	-	-	-	17	306
36.12	4	53	2	39	-	-	-	-	-	-	6	92
36.13	4	9	-	-	-	-	-	-	-	-	4	9
36.14	20	53	1	3	-	-	-	-	-	-	21	56
36.15	6	14	1	13	-	-	-	-	-	-	7	27
36.2	18	24	1	3	-	-	-	-	-	-	19	27
36.21	1	1	-	-	-	-	-	-	-	-	1	1
36.22	17	23	1	3	-	-	-	-	-	-	18	26
36.3	1	1	-	-	-	-	-	-	-	-	1	1
36.4	-	-	-	-	-	-	-	-	-	-	-	-
36.5	3	3	1	12	-	-	-	-	-	-	4	15
36.6	10	10	-	-	-	-	-	-	-	-	10	10
36.61	4	4	-	-	-	-	-	-	-	-	4	4
36.62	-	-	-	-	-	-	-	-	-	-	-	-
36.63	6	6	-	-	-	-	-	-	-	-	6	6
37	7	26	-	-	-	-	-	-	-	-	7	26
37.1	5	14	-	-	-	-	-	-	-	-	5	14
37.2	2	12	-	-	-	-	-	-	-	-	2	12
<b>E PRODUZIONE E DISTRIBUZIONE DI ENERGIA ELETTRICA, GAS E ACQUA</b>	<b>6</b>	<b>23</b>	<b>2</b>	<b>20</b>	-	-	-	-	-	-	<b>8</b>	<b>43</b>
40	4	14	1	1	-	-	-	-	-	-	5	15
40.1	3	10	1	1	-	-	-	-	-	-	4	11
40.2	1	4	-	-	-	-	-	-	-	-	1	4
40.3	-	-	-	-	-	-	-	-	-	-	-	-
41	2	9	1	19	-	-	-	-	-	-	3	28
41.0	2	9	1	19	-	-	-	-	-	-	3	28

**Tavola 3.6 segue - Imprese e addetti secondo il numero di unità locali per sezione, sottosezione, divisione, gruppo e classe di attività economica, classe di addetti e provincia**

ATTIVITÀ ECONOMICHE CLASSI DI ADDETTI PROVINCE	IMPRESE PLURILocalizzate CON UNITÀ LOCALI											
	IMPRESE UNILocalizzate		2		3		4		5 E PIÙ		TOTALE	
	N.	Addetti	N.	Addetti	N.	Addetti	N.	Addetti	N.	Addetti	N.	Addetti
<b>F COSTRUZIONI</b>	<b>2.036</b>	<b>6.433</b>	<b>179</b>	<b>1.920</b>	<b>52</b>	<b>697</b>	<b>26</b>	<b>495</b>	<b>27</b>	<b>1.136</b>	<b>2.320</b>	<b>10.681</b>
<b>45</b>	<b>2.036</b>	<b>6.433</b>	<b>179</b>	<b>1.920</b>	<b>52</b>	<b>697</b>	<b>26</b>	<b>495</b>	<b>27</b>	<b>1.136</b>	<b>2.320</b>	<b>10.681</b>
45.1	100	249	3	131	1	32	-	-	1	36	105	448
45.11	93	216	2	19	1	32	-	-	-	-	96	267
45.12	7	33	1	112	-	-	-	-	1	36	9	181
45.2	1.098	4.306	155	1.526	49	656	24	445	24	1.070	1.350	8.003
45.21	1.007	3.887	149	1.431	45	604	24	445	21	954	1.246	7.321
45.22	11	55	-	-	-	-	-	-	1	12	12	67
45.23	57	268	5	75	3	25	-	-	2	104	67	472
45.24	1	4	-	-	-	-	-	-	-	-	1	4
45.25	22	92	1	20	1	27	-	-	-	-	24	139
45.3	335	887	9	208	-	-	1	47	1	24	346	1.166
45.31	104	394	3	31	-	-	1	47	-	-	108	472
45.32	4	14	-	-	-	-	-	-	-	-	4	14
45.33	221	466	4	127	-	-	-	-	1	24	226	617
45.34	6	13	2	50	-	-	-	-	-	-	8	63
45.4	500	980	12	55	2	9	1	3	1	6	516	1.053
45.41	19	55	1	2	-	-	-	-	-	-	20	57
45.42	23	42	-	-	-	-	-	-	-	-	23	42
45.43	28	42	1	8	-	-	-	-	-	-	29	50
45.44	139	262	2	5	-	-	-	-	-	-	141	267
45.45	291	579	8	40	2	9	1	3	1	6	303	637
45.5	3	11	-	-	-	-	-	-	-	-	3	11
<b>G COMMERCIO ALL'INGROSSO E AL DETTAGLIO; RIPARAZIONE DI AUTOVEICOLI, MOTOCICLI E DI BENI PERSONALI E PER LA CASA</b>	<b>6.878</b>	<b>11.672</b>	<b>341</b>	<b>1.444</b>	<b>32</b>	<b>268</b>	<b>7</b>	<b>77</b>	<b>3</b>	<b>29</b>	<b>7.261</b>	<b>13.490</b>
<b>50</b>	<b>933</b>	<b>1.858</b>	<b>44</b>	<b>205</b>	<b>-</b>	<b>-</b>	<b>1</b>	<b>31</b>	<b>1</b>	<b>7</b>	<b>979</b>	<b>2.101</b>
50.1	72	223	13	84	-	-	1	31	1	7	87	345
50.2	651	1.184	5	20	-	-	-	-	-	-	656	1.204
50.3	59	140	9	51	-	-	-	-	-	-	68	191
50.4	21	30	5	17	-	-	-	-	-	-	26	47
50.5	130	281	12	33	-	-	-	-	-	-	142	314
<b>51</b>	<b>689</b>	<b>1.502</b>	<b>59</b>	<b>301</b>	<b>5</b>	<b>34</b>	<b>2</b>	<b>17</b>	<b>-</b>	<b>-</b>	<b>755</b>	<b>1.854</b>
51.1	235	303	7	33	1	5	-	-	-	-	243	341
51.11	27	45	2	5	-	-	-	-	-	-	29	50
51.12	8	9	1	11	-	-	-	-	-	-	9	20
51.13	17	23	-	-	-	-	-	-	-	-	17	23
51.14	9	19	-	-	-	-	-	-	-	-	9	19
51.15	8	10	-	-	-	-	-	-	-	-	8	10
51.16	5	6	1	5	1	5	-	-	-	-	7	16
51.17	68	82	-	-	-	-	-	-	-	-	68	82
51.18	44	51	2	9	-	-	-	-	-	-	46	60
51.19	49	58	1	3	-	-	-	-	-	-	50	61
51.2	150	296	18	70	2	15	-	-	-	-	170	381
51.21	71	174	4	24	1	3	-	-	-	-	76	201
51.22	65	105	12	38	-	-	-	-	-	-	77	143
51.23	12	13	2	8	1	12	-	-	-	-	15	33
51.24	2	4	-	-	-	-	-	-	-	-	2	4
51.25	-	-	-	-	-	-	-	-	-	-	-	-
51.3	123	371	19	136	2	14	-	-	-	-	144	521
51.31	16	68	2	14	-	-	-	-	-	-	18	82
51.32	7	15	6	34	-	-	-	-	-	-	13	49
51.33	15	36	1	10	-	-	-	-	-	-	16	46
51.34	48	114	2	10	-	-	-	-	-	-	50	124
51.35	3	6	1	4	-	-	-	-	-	-	4	10
51.36	3	7	2	8	-	-	-	-	-	-	5	15
51.37	1	4	-	-	-	-	-	-	-	-	1	4
51.38	22	96	4	49	1	9	-	-	-	-	27	154
51.39	8	25	1	7	1	5	-	-	-	-	10	37
51.4	75	167	8	31	-	-	-	-	-	-	83	198
51.41	-	-	-	-	-	-	-	-	-	-	-	-
51.42	12	23	1	2	-	-	-	-	-	-	13	25
51.43	12	31	1	5	-	-	-	-	-	-	13	36
51.44	17	36	1	5	-	-	-	-	-	-	18	41
51.45	4	8	1	4	-	-	-	-	-	-	5	12
51.46	4	8	-	-	-	-	-	-	-	-	4	8
51.47	26	61	4	15	-	-	-	-	-	-	30	76
51.5	72	277	4	24	-	-	1	12	-	-	77	313
51.51	9	12	1	9	-	-	1	12	-	-	11	33
51.52	1	7	-	-	-	-	-	-	-	-	1	7
51.53	41	184	3	15	-	-	-	-	-	-	44	199
51.54	11	57	-	-	-	-	-	-	-	-	11	57
51.55	5	8	-	-	-	-	-	-	-	-	5	8
51.56	-	-	-	-	-	-	-	-	-	-	-	-
51.57	5	9	-	-	-	-	-	-	-	-	5	9
51.6	32	82	3	7	-	-	1	5	-	-	36	94
51.61	-	-	-	-	-	-	-	-	-	-	-	-
51.62	5	21	-	-	-	-	-	-	-	-	5	21
51.63	-	-	-	-	-	-	-	-	-	-	-	-
51.64	7	14	2	4	-	-	1	5	-	-	10	23
51.65	6	13	-	-	-	-	-	-	-	-	6	13
51.66	14	34	1	3	-	-	-	-	-	-	15	37
51.7	2	6	-	-	-	-	-	-	-	-	2	6

**Tavola 3.6 segue - Imprese e addetti secondo il numero di unità locali per sezione, sottosezione, divisione, gruppo e classe di attività economica, classe di addetti e provincia**

ATTIVITÀ ECONOMICHE CLASSI DI ADDETTI PROVINCE	IMPRESA PLURILOCALIZZATE CON UNITÀ LOCALI										TOTALE	
	IMPRESA UNILocalizzate		2		3		4		5 E PIÙ			
	N.	Addetti	N.	Addetti	N.	Addetti	N.	Addetti	N.	Addetti	N.	Addetti
<b>52</b>	<b>5.256</b>	<b>8.312</b>	<b>238</b>	<b>938</b>	<b>27</b>	<b>234</b>	<b>4</b>	<b>29</b>	<b>2</b>	<b>22</b>	<b>5.527</b>	<b>9.535</b>
52.1	883	1.443	38	188	3	65	-	-	1	11	925	1.707
52.11	863	1.389	33	168	3	65	-	-	1	11	900	1.633
52.12	20	54	5	20	-	-	-	-	-	-	25	74
52.2	909	1.503	53	169	8	36	-	-	-	-	970	1.708
52.21	155	210	4	22	-	-	-	-	-	-	159	232
52.22	359	586	23	65	4	20	-	-	-	-	386	671
52.23	42	96	5	11	-	-	-	-	-	-	47	107
52.24	54	106	6	20	2	8	-	-	-	-	62	134
52.25	25	40	4	11	-	-	-	-	-	-	29	51
52.26	156	257	7	25	-	-	-	-	-	-	163	282
52.27	118	208	4	15	2	8	-	-	-	-	124	231
52.3	222	397	11	37	1	5	1	5	-	-	235	444
52.31	138	264	5	14	1	5	1	5	-	-	145	288
52.32	25	48	1	7	-	-	-	-	-	-	26	55
52.33	59	85	5	16	-	-	-	-	-	-	64	101
52.4	2.184	3.586	133	532	14	124	3	24	-	-	2.334	4.266
52.41	99	144	4	18	-	-	-	-	-	-	103	162
52.42	579	919	27	96	7	55	2	16	-	-	615	1.086
52.43	156	230	8	28	-	-	-	-	-	-	164	258
52.44	225	456	21	91	1	4	1	8	-	-	248	559
52.45	165	280	11	31	-	-	-	-	-	-	176	311
52.46	262	521	18	96	1	12	-	-	-	-	281	629
52.47	155	211	11	53	-	-	-	-	-	-	166	264
52.48	543	825	33	119	5	53	-	-	-	-	581	997
52.5	7	7	-	-	-	-	-	-	-	-	7	7
52.6	872	1.151	1	6	1	4	-	-	1	11	875	1.172
52.61	25	56	1	6	-	-	-	-	1	11	27	73
52.62	240	304	-	-	-	-	-	-	-	-	240	304
52.63	607	791	-	-	1	4	-	-	-	-	608	795
52.7	179	225	2	6	-	-	-	-	-	-	181	231
52.71	64	67	-	-	-	-	-	-	-	-	64	67
52.72	53	70	1	3	-	-	-	-	-	-	54	73
52.73	19	21	-	-	-	-	-	-	-	-	19	21
52.74	43	67	1	3	-	-	-	-	-	-	44	70
<b>H ALBERGHI E RISTORANTI</b>	<b>1.145</b>	<b>2.538</b>	<b>47</b>	<b>214</b>	<b>5</b>	<b>64</b>	<b>1</b>	<b>15</b>	-	-	<b>1.198</b>	<b>2.831</b>
<b>55</b>	<b>1.145</b>	<b>2.538</b>	<b>47</b>	<b>214</b>	<b>5</b>	<b>64</b>	<b>1</b>	<b>15</b>	-	-	<b>1.198</b>	<b>2.831</b>
55.1	60	371	2	38	1	32	-	-	-	-	63	441
55.11	55	357	2	38	1	32	-	-	-	-	58	427
55.12	5	14	-	-	-	-	-	-	-	-	5	14
55.2	16	50	-	-	-	-	-	-	-	-	16	50
55.21	1	9	-	-	-	-	-	-	-	-	1	9
55.22	12	27	-	-	-	-	-	-	-	-	12	27
55.23	3	14	-	-	-	-	-	-	-	-	3	14
55.3	346	902	14	62	1	4	-	-	-	-	361	988
55.4	715	1.199	30	111	3	28	-	-	-	-	748	1.338
55.5	8	16	1	3	-	-	1	15	-	-	10	34
55.51	8	16	-	-	-	-	1	15	-	-	9	31
55.52	-	-	1	3	-	-	-	-	-	-	1	3
<b>I TRASPORTI, MAGAZZINAGGIO E COMUNICAZIONI</b>	<b>621</b>	<b>1.270</b>	<b>18</b>	<b>264</b>	<b>3</b>	<b>24</b>	-	-	-	-	<b>642</b>	<b>1.558</b>
<b>60</b>	<b>537</b>	<b>1.059</b>	<b>15</b>	<b>249</b>	<b>3</b>	<b>24</b>	-	-	-	-	<b>555</b>	<b>1.332</b>
60.1	-	-	-	-	-	-	-	-	-	-	-	-
60.2	537	1.059	15	249	3	24	-	-	-	-	555	1.332
60.21	45	200	5	201	-	-	-	-	-	-	50	401
60.22	38	45	1	2	2	7	-	-	-	-	41	54
60.23	6	9	1	13	-	-	-	-	-	-	7	22
60.24	-	-	-	-	-	-	-	-	-	-	-	-
60.25	448	805	8	33	1	17	-	-	-	-	457	855
60.3	-	-	-	-	-	-	-	-	-	-	-	-
<b>61</b>	-	-	-	-	-	-	-	-	-	-	-	-
61.1	-	-	-	-	-	-	-	-	-	-	-	-
61.11	-	-	-	-	-	-	-	-	-	-	-	-
61.12	-	-	-	-	-	-	-	-	-	-	-	-
61.2	-	-	-	-	-	-	-	-	-	-	-	-
<b>62</b>	<b>1</b>	<b>1</b>	-	-	-	-	-	-	-	-	<b>1</b>	<b>1</b>
62.1	-	-	-	-	-	-	-	-	-	-	-	-
62.2	1	1	-	-	-	-	-	-	-	-	1	1
62.3	-	-	-	-	-	-	-	-	-	-	-	-
<b>63</b>	<b>74</b>	<b>197</b>	<b>3</b>	<b>15</b>	-	-	-	-	-	-	<b>77</b>	<b>212</b>
63.1	17	22	-	-	-	-	-	-	-	-	17	22
63.11	16	21	-	-	-	-	-	-	-	-	16	21
63.12	1	1	-	-	-	-	-	-	-	-	1	1
63.2	21	67	-	-	-	-	-	-	-	-	21	67
63.21	19	63	-	-	-	-	-	-	-	-	19	63
63.22	2	4	-	-	-	-	-	-	-	-	2	4
63.23	-	-	-	-	-	-	-	-	-	-	-	-
63.3	18	47	3	15	-	-	-	-	-	-	21	62
63.4	18	61	-	-	-	-	-	-	-	-	18	61
<b>64</b>	<b>9</b>	<b>13</b>	-	-	-	-	-	-	-	-	<b>9</b>	<b>13</b>
64.1	7	9	-	-	-	-	-	-	-	-	7	9
64.11	-	-	-	-	-	-	-	-	-	-	-	-
64.12	7	9	-	-	-	-	-	-	-	-	7	9
64.2	2	4	-	-	-	-	-	-	-	-	2	4

**Tavola 3.6 segue - Imprese e addetti secondo il numero di unità locali per sezione, sottosezione, divisione, gruppo e classe di attività economica, classe di addetti e provincia**

ATTIVITÀ ECONOMICHE CLASSI DI ADDETTI PROVINCE	IMPRESE PLURILocalizzate CON UNITÀ LOCALI											
	IMPRESE UNILocalizzate		2		3		4		5 E PIÙ		TOTALE	
	N.	Addetti	N.	Addetti	N.	Addetti	N.	Addetti	N.	Addetti	N.	Addetti
<b>J</b>	<b>INTERMEDIAZIONE MONETARIA E FINANZIARIA</b>											
	214	456	21	88	4	26	1	10	2	291	242	871
65	35	142	3	22	1	11	-	-	2	291	41	466
65.1	2	12	2	12	1	11	-	-	2	291	7	326
65.11	-	-	-	-	-	-	-	-	-	-	-	-
65.12	2	12	2	12	1	11	-	-	2	291	7	326
65.2	33	130	1	10	-	-	-	-	-	-	34	140
65.21	10	36	-	-	-	-	-	-	-	-	10	36
65.22	5	6	1	10	-	-	-	-	-	-	6	16
65.23	18	88	-	-	-	-	-	-	-	-	18	88
66	-	-	1	5	-	-	-	-	-	-	1	5
66.0	-	-	1	5	-	-	-	-	-	-	1	5
66.01	-	-	-	-	-	-	-	-	-	-	-	-
66.02	-	-	-	-	-	-	-	-	-	-	-	-
66.03	-	-	1	5	-	-	-	-	-	-	1	5
67	179	314	17	61	3	15	1	10	-	-	200	400
67.1	13	22	2	4	1	7	-	-	-	-	16	33
67.11	1	2	-	-	-	-	-	-	-	-	1	2
67.12	-	-	-	-	-	-	-	-	-	-	-	-
67.13	12	20	2	4	1	7	-	-	-	-	15	31
67.2	166	292	15	57	2	8	1	10	-	-	184	367
<b>K</b>	<b>ATTIVITÀ IMMOBILIARI, NOLEGGIO, INFORMATICA, RICERCA, ALTRE ATTIVITÀ PROFESSIONALI ED IMPRENDITORIALI</b>											
	1.817	3.337	68	513	4	35	2	75	1	81	1.892	4.041
70	46	74	4	13	-	-	-	-	-	-	50	87
70.1	8	15	1	4	-	-	-	-	-	-	9	19
70.11	6	12	1	4	-	-	-	-	-	-	7	16
70.12	2	3	-	-	-	-	-	-	-	-	2	3
70.2	8	13	-	-	-	-	-	-	-	-	8	13
70.3	30	46	3	9	-	-	-	-	-	-	33	55
70.31	27	40	3	9	-	-	-	-	-	-	30	49
70.32	3	6	-	-	-	-	-	-	-	-	3	6
71	28	38	2	3	-	-	-	-	-	-	30	41
71.1	5	7	-	-	-	-	-	-	-	-	5	7
71.2	1	1	-	-	-	-	-	-	-	-	1	1
71.21	-	-	-	-	-	-	-	-	-	-	-	-
71.22	1	1	-	-	-	-	-	-	-	-	1	1
71.23	-	-	-	-	-	-	-	-	-	-	-	-
71.3	5	5	-	-	-	-	-	-	-	-	5	5
71.31	1	1	-	-	-	-	-	-	-	-	1	1
71.32	2	2	-	-	-	-	-	-	-	-	2	2
71.33	-	-	-	-	-	-	-	-	-	-	-	-
71.34	2	2	-	-	-	-	-	-	-	-	2	2
71.4	17	25	2	3	-	-	-	-	-	-	19	28
72	78	250	4	38	2	22	-	-	-	-	84	310
72.1	3	15	-	-	-	-	-	-	-	-	3	15
72.2	19	60	-	-	-	-	-	-	-	-	19	60
72.3	47	160	3	34	2	22	-	-	-	-	52	216
72.4	-	-	-	-	-	-	-	-	-	-	-	-
72.5	7	10	1	4	-	-	-	-	-	-	8	14
72.6	2	5	-	-	-	-	-	-	-	-	2	5
73	17	21	1	1	-	-	-	-	-	-	18	22
73.1	14	18	1	1	-	-	-	-	-	-	15	19
73.2	3	3	-	-	-	-	-	-	-	-	3	3
74	1.848	2.954	57	458	2	13	2	75	1	81	1.710	3.581
74.1	579	986	21	70	1	6	-	-	-	-	601	1.062
74.11	253	380	13	40	-	-	-	-	-	-	266	420
74.12	168	328	4	16	1	6	-	-	-	-	173	350
74.13	6	19	1	4	-	-	-	-	-	-	7	23
74.14	152	259	3	10	-	-	-	-	-	-	155	269
74.15	-	-	-	-	-	-	-	-	-	-	-	-
74.2	714	975	18	78	1	7	1	38	-	-	734	1.098
74.3	5	14	-	-	-	-	-	-	-	-	5	14
74.4	17	47	-	-	-	-	-	-	-	-	17	47
74.5	-	-	-	-	-	-	-	-	-	-	-	-
74.6	6	75	2	71	-	-	-	-	-	-	8	146
74.7	203	606	8	27	-	-	-	-	-	-	211	633
74.8	124	251	8	212	-	-	1	37	1	81	134	581
74.81	68	97	5	10	-	-	-	-	-	-	73	107
74.82	5	77	-	-	-	-	-	-	-	-	5	77
74.83	22	30	1	3	-	-	-	-	-	-	23	33
74.84	29	47	2	199	-	-	1	37	1	81	33	364
<b>M</b>	<b>ISTRUZIONE</b>											
80	39	107	8	56	3	36	-	-	-	-	50	199
80.1	5	25	2	17	-	-	-	-	-	-	7	42
80.2	4	22	1	18	-	-	-	-	-	-	5	40
80.21	2	19	1	18	-	-	-	-	-	-	3	37
80.22	2	3	-	-	-	-	-	-	-	-	2	3
80.3	-	-	1	5	-	-	-	-	-	-	1	5
80.4	30	60	4	16	3	36	-	-	-	-	37	112
80.41	24	42	4	16	1	8	-	-	-	-	29	66
80.42	6	18	-	-	2	28	-	-	-	-	8	46



**Tavola 3.6 segue - Imprese e addetti secondo il numero di unità locali per sezione, sottosezione, divisione, gruppo e classe di attività economica, classe di addetti e provincia**

ATTIVITÀ ECONOMICHE CLASSI DI ADDETTI PROVINCE	IMPRESE PLURILOCALIZZATE CON UNITÀ LOCALI												
	IMPRESE UNILOCA- LIZZATE		2		3		4		5 E PIÙ		TOTALE		
	N.	Addetti	N.	Addetti	N.	Addetti	N.	Addetti	N.	Addetti	N.	Addetti	
<b>N</b>	<b>SANITÀ E ALTRI SERVIZI SOCIALI</b>	<b>635</b>	<b>1.380</b>	<b>42</b>	<b>244</b>	<b>9</b>	<b>35</b>	-	-	-	-	<b>686</b>	<b>1.659</b>
<b>85</b>		<b>635</b>	<b>1.380</b>	<b>42</b>	<b>244</b>	<b>9</b>	<b>35</b>	-	-	-	-	<b>686</b>	<b>1.659</b>
85.1		537	824	41	215	8	25	-	-	-	-	586	1.064
85.11		4	102	1	116	-	-	-	-	-	-	5	218
85.12		412	502	30	69	6	19	-	-	-	-	448	590
85.13		95	151	10	30	2	6	-	-	-	-	107	187
85.14		26	69	-	-	-	-	-	-	-	-	26	69
85.2		18	19	-	-	-	-	-	-	-	-	18	19
85.3		80	537	1	29	1	10	-	-	-	-	82	576
85.31		37	380	1	29	1	10	-	-	-	-	39	419
85.32		43	157	-	-	-	-	-	-	-	-	43	157
<b>O</b>	<b>ALTRI SERVIZI PUBBLICI, SOCIALI E PERSONALI</b>	<b>1.111</b>	<b>1.795</b>	<b>18</b>	<b>56</b>	<b>1</b>	<b>17</b>	<b>2</b>	<b>22</b>	-	-	<b>1.132</b>	<b>1.890</b>
<b>90</b>		<b>17</b>	<b>99</b>	<b>1</b>	<b>5</b>	-	-	-	-	-	-	<b>18</b>	<b>104</b>
90.0		17	99	1	5	-	-	-	-	-	-	18	104
<b>92</b>		<b>172</b>	<b>357</b>	<b>5</b>	<b>13</b>	<b>1</b>	<b>17</b>	<b>1</b>	<b>17</b>	-	-	<b>179</b>	<b>404</b>
92.1		4	10	-	-	-	-	-	-	-	-	4	10
92.11		1	1	-	-	-	-	-	-	-	-	1	1
92.12		1	3	-	-	-	-	-	-	-	-	1	3
92.13		2	6	-	-	-	-	-	-	-	-	2	6
92.2		26	79	1	2	-	-	1	17	-	-	28	98
92.3		85	129	4	11	-	-	-	-	-	-	89	140
92.31		37	60	3	9	-	-	-	-	-	-	40	69
92.32		2	4	-	-	-	-	-	-	-	-	2	4
92.33		1	1	-	-	-	-	-	-	-	-	1	1
92.34		45	64	1	2	-	-	-	-	-	-	46	66
92.4		-	-	-	-	-	-	-	-	-	-	-	-
92.5		2	15	-	-	-	-	-	-	-	-	2	15
92.51		-	-	-	-	-	-	-	-	-	-	-	-
92.52		2	15	-	-	-	-	-	-	-	-	2	15
92.53		-	-	-	-	-	-	-	-	-	-	-	-
92.6		32	83	-	-	-	-	-	-	-	-	32	83
92.61		22	58	-	-	-	-	-	-	-	-	22	58
92.62		10	25	-	-	-	-	-	-	-	-	10	25
92.7		23	41	-	-	1	17	-	-	-	-	24	58
92.71		3	4	-	-	1	17	-	-	-	-	4	21
92.72		20	37	-	-	-	-	-	-	-	-	20	37
<b>93</b>		<b>922</b>	<b>1.339</b>	<b>12</b>	<b>38</b>	-	-	<b>1</b>	<b>5</b>	-	-	<b>935</b>	<b>1.382</b>
93.0		922	1.339	12	38	-	-	1	5	-	-	935	1.382
93.01		144	219	7	27	-	-	-	-	-	-	151	246
93.02		704	972	5	11	-	-	-	-	-	-	709	983
93.03		32	46	-	-	-	-	-	-	-	-	32	46
93.04		3	7	-	-	-	-	-	-	-	-	3	7
93.05		39	95	-	-	-	-	1	5	-	-	40	100
<b>TOTALE</b>		<b>16.808</b>	<b>39.153</b>	<b>869</b>	<b>5.915</b>	<b>126</b>	<b>2.785</b>	<b>41</b>	<b>894</b>	<b>38</b>	<b>1.911</b>	<b>17.882</b>	<b>50.658</b>
di cui imprese:													
- artigiane		5.575	12.839	223	1.252	29	260	10	106	6	77	5.843	14.534
- dell'industria in senso stretto (a)		1.989	9.526	119	1.080	13	1.583	2	200	4	240	2.127	12.629
- dei servizi		12.460	22.555	563	2.879	61	505	13	199	6	401	13.103	26.539
CLASSE DI ADDETTI													
1		10.043	10.043	18	18	-	-	-	-	-	-	10.061	10.061
2		3.334	6.668	251	502	1	2	-	-	-	-	3.586	7.172
3 - 5		2.382	8.605	342	1.298	48	185	4	18	-	-	2.776	10.106
6 - 9		586	4.241	119	864	26	189	11	80	2	13	744	5.387
10 - 19		316	4.143	96	1.298	33	464	11	150	12	168	468	6.223
20 - 49		124	3.465	30	825	13	423	12	369	13	383	192	5.465
50 - 99		18	1.038	10	687	1	63	2	115	5	333	36	2.236
100 - 199		2	209	3	423	1	144	1	162	4	533	11	1.471
200 - 499		3	741	-	-	2	589	-	-	2	481	7	1.811
500 - 999		-	-	-	-	1	726	-	-	-	-	1	726
1000 e più		-	-	-	-	-	-	-	-	-	-	-	-
<b>TOTALE</b>		<b>16.808</b>	<b>39.153</b>	<b>869</b>	<b>5.915</b>	<b>126</b>	<b>2.785</b>	<b>41</b>	<b>894</b>	<b>38</b>	<b>1.911</b>	<b>17.882</b>	<b>50.658</b>
PROVINCIA DI:													
Isernia		4.733	11.377	260	1.782	41	1.050	14	260	13	595	5.061	15.064
Campobasso		12.075	27.776	609	4.133	85	1.735	27	634	25	1.316	12.821	35.594
<b>TOTALE</b>		<b>16.808</b>	<b>39.153</b>	<b>869</b>	<b>5.915</b>	<b>126</b>	<b>2.785</b>	<b>41</b>	<b>894</b>	<b>38</b>	<b>1.911</b>	<b>17.882</b>	<b>50.658</b>

(a) Comprende le sezioni di attività: C - Estrazione di minerali; D - Attività manifatturiere; E - Produzione e distribuzione di energia elettrica, gas e acqua

**Tavola 3.7 - Imprese e addetti che utilizzano attrezzature informatiche, beni capitali in leasing, che sono consorziate o associate con altre strutture per sezione, sottosezione, divisione e gruppo di attività economica, classe di addetti e provincia**

ATTIVITÀ ECONOMICHE CLASSI DI ADDETTI PROVINCE	DI CUI IMPRESE								
	TOTALE IMPRESE (a)		CON UTILIZZO DI ATTREZZA- TURE INFORMATICHE		CON UTILIZZO DI BENI CAPI- TALI IN LEASING		CONSORZIATE O ASSOCIATE TEMPORANEAMENTE (b)		
	N.	Addetti	N.	Addetti	N.	Addetti	N.	Addetti	
<b>A</b>	<b>AGRICOLTURA, CACCIA E SILVICOL- TURA</b>	<b>282</b>	<b>638</b>	<b>6</b>	<b>164</b>	<b>13</b>	<b>32</b>	<b>5</b>	<b>17</b>
01		238	538	5	161	10	26	4	14
01.1		3	14	*	*	*	*	*	*
01.2		-	-	-	-	-	-	-	-
01.4		234	521	4	151	9	16	3	13
01.5		1	3	*	*	*	*	*	*
02		44	100	1	3	3	6	1	3
02.0		44	100	1	3	3	6	1	3
<b>B</b>	<b>PESCA, PISCICOLTURA E SERVIZI CON- NESSI</b>	<b>50</b>	<b>171</b>	<b>-</b>	<b>-</b>	<b>1</b>	<b>2</b>	<b>-</b>	<b>-</b>
05		50	171	-	-	1	2	-	-
05.0		50	171	-	-	1	2	-	-
<b>C</b>	<b>ESTRAZIONE DI MINERALI</b>	<b>21</b>	<b>329</b>	<b>*</b>	<b>*</b>	<b>*</b>	<b>*</b>	<b>*</b>	<b>*</b>
<b>CA</b>	<b>ESTRAZIONE DI MINERALI ENERGE- TICI</b>	<b>-</b>	<b>-</b>	<b>-</b>	<b>-</b>	<b>-</b>	<b>-</b>	<b>-</b>	<b>-</b>
10		-	-	-	-	-	-	-	-
10.1		-	-	-	-	-	-	-	-
10.2		-	-	-	-	-	-	-	-
10.3		-	-	-	-	-	-	-	-
11		-	-	-	-	-	-	-	-
11.1		-	-	-	-	-	-	-	-
11.2		-	-	-	-	-	-	-	-
12		-	-	-	-	-	-	-	-
12.0		-	-	-	-	-	-	-	-
<b>CB</b>	<b>ESTRAZIONE DI MINERALI NON ENER- GETICI</b>	<b>21</b>	<b>329</b>	<b>*</b>	<b>*</b>	<b>*</b>	<b>*</b>	<b>*</b>	<b>*</b>
13		1	9	*	*	*	*	*	*
13.1		-	-	-	-	-	-	-	-
13.2		1	9	*	*	*	*	*	*
14		20	320	*	*	*	*	*	*
14.1		5	62	*	*	*	*	*	*
14.2		13	251	5	210	7	218	-	-
14.3		-	-	-	-	-	-	-	-
14.4		-	-	-	-	-	-	-	-
14.5		2	7	*	*	*	*	*	*
<b>D</b>	<b>ATTIVITÀ MANIFATTURIERE</b>	<b>2.098</b>	<b>12.257</b>	<b>295</b>	<b>6.612</b>	<b>403</b>	<b>5.605</b>	<b>61</b>	<b>1.475</b>
<b>DA</b>	<b>INDUSTRIE ALIMENTARI, DELLE BE- VANDE E DEL TABACCO</b>	<b>559</b>	<b>3.522</b>	<b>71</b>	<b>2.174</b>	<b>113</b>	<b>1.766</b>	<b>25</b>	<b>954</b>
15		559	3.522	71	2.174	113	1.766	25	954
15.1		17	785	4	741	1	726	3	737
15.2		1	37	*	*	*	*	*	*
15.3		10	75	*	*	*	*	*	*
15.4		124	409	11	103	11	62	8	61
15.5		52	539	21	361	19	270	5	63
15.6		45	128	5	70	-	-	-	-
15.7		2	40	*	*	*	*	*	*
15.8		297	1.405	18	676	74	563	4	9
15.9		11	104	*	*	*	*	*	*
16		-	-	-	-	-	-	-	-
16.0		-	-	-	-	-	-	-	-
<b>DB</b>	<b>INDUSTRIE TESSILI E DELL'ABBIGLIA- MENTO</b>	<b>302</b>	<b>3.104</b>	<b>35</b>	<b>1.246</b>	<b>87</b>	<b>1.853</b>	<b>16</b>	<b>152</b>
17		56	262	*	*	*	*	*	*
17.1		1	24	*	*	*	*	*	*
17.2		3	13	*	*	*	*	*	*
17.3		3	21	*	*	*	*	*	*
17.4		13	73	*	*	*	*	*	*
17.5		19	71	2	14	7	29	-	-
17.6		4	6	*	*	*	*	*	*
17.7		13	54	2	19	4	38	-	-
18		246	2.842	*	*	*	*	*	*
18.1		2	3	*	*	*	*	*	*
18.2		240	2.819	25	1.151	72	1.761	15	146
18.3		4	20	*	*	*	*	*	*
<b>DC</b>	<b>INDUSTRIE CONCIARIE, FABBRICA- ZIONE DI PRODOTTI IN CUOIO, PELLE E SIMILARI</b>	<b>7</b>	<b>42</b>	<b>*</b>	<b>*</b>	<b>*</b>	<b>*</b>	<b>*</b>	<b>*</b>
19		7	42	*	*	*	*	*	*
19.1		-	-	-	-	-	-	-	-
19.2		4	23	*	*	*	*	*	*
19.3		3	19	*	*	*	*	*	*
<b>DD</b>	<b>INDUSTRIA DEL LEGNO E DEI PRODOTTI IN LEGNO</b>	<b>355</b>	<b>750</b>	<b>*</b>	<b>*</b>	<b>*</b>	<b>*</b>	<b>*</b>	<b>*</b>
20		355	750	*	*	*	*	*	*
20.1		19	61	2	23	3	10	-	-
20.2		1	3	*	*	*	*	*	*
20.3		300	607	11	147	19	115	1	1
20.4		4	26	2	18	1	15	-	-
20.5		31	53	2	14	2	14	1	1

**Tavola 3.7 segue - Imprese e addetti che utilizzano attrezzature informatiche, beni capitali in leasing, che sono consorziate o associate con altre strutture per sezione, sottosezione, divisione e gruppo di attività economica, classe di addetti e provincia**

ATTIVITÀ ECONOMICHE CLASSI DI ADDETTI PROVINCE	DI CUI IMPRESE							
	TOTALE IMPRESE (a)		CON UTILIZZO DI ATTREZZATURE INFORMATICHE		CON UTILIZZO DI BENI CAPITALI IN LEASING		CONSORZIATE O ASSOCIATE TEMPORANEAMENTE (b)	
	N.	Addetti	N.	Addetti	N.	Addetti	N.	Addetti
<b>DE FABBRICAZIONE DELLA PASTA-CARTA, DELLA CARTA E DEI PRODOTTI DI CARTA; STAMPA ED EDITORIA</b>	<b>88</b>	<b>399</b>	*	*	*	*	*	*
21	9	147	5	143	3	15	1	109
21.1	-	-	-	-	-	-	-	-
21.2	9	147	5	143	3	15	1	109
<b>22</b>	<b>79</b>	<b>252</b>	*	*	*	*	*	*
22.1	13	32	10	24	2	5	1	5
22.2	64	218	19	99	23	101	-	-
22.3	2	2	*	*	*	*	*	*
<b>DF FABBRICAZIONE DI COKE, RAFFINERIE DI PETROLIO, TRATTAMENTO DEI COM- BUSTIBILI NUCLEARI</b>	<b>6</b>	<b>81</b>	<b>4</b>	<b>77</b>	<b>3</b>	<b>50</b>	<b>1</b>	<b>1</b>
23	6	81	4	77	3	50	1	1
23.1	-	-	-	-	-	-	-	-
23.2	6	81	4	77	3	50	1	1
23.3	-	-	-	-	-	-	-	-
<b>DG FABBRICAZIONE DI PRODOTTI CHIMICI E DI FIBRE SINTETICHE E ARTIFICIALI</b>	<b>9</b>	<b>224</b>	*	*	*	*	*	*
24	9	224	*	*	*	*	*	*
24.1	3	146	*	*	*	*	*	*
24.2	-	-	-	-	-	-	-	-
24.3	3	16	*	*	*	*	*	*
24.4	1	54	*	*	*	*	*	*
24.5	1	4	*	*	*	*	*	*
24.6	1	4	*	*	*	*	*	*
24.7	-	-	-	-	-	-	-	-
<b>DH FABBRICAZIONE DI ARTICOLI IN GOMMA E MATERIE PLASTICHE</b>	<b>28</b>	<b>211</b>	*	*	*	*	*	*
25	28	211	*	*	*	*	*	*
25.1	6	34	*	*	*	*	*	*
25.2	22	177	10	147	6	120	1	8
<b>DI FABBRICAZIONE DI PRODOTTI DELLA LAVORAZIONE DI MINERALI NON ME- TALLIFERI</b>	<b>147</b>	<b>1.052</b>	<b>31</b>	<b>602</b>	<b>31</b>	<b>336</b>	<b>5</b>	<b>158</b>
26	147	1.052	31	602	31	336	5	158
26.1	8	52	*	*	*	*	*	*
26.2	9	19	*	*	*	*	*	*
26.3	-	-	-	-	-	-	-	-
26.4	3	32	*	*	*	*	*	*
26.5	2	52	*	*	*	*	*	*
26.6	48	571	*	*	*	*	*	*
26.7	76	263	5	62	13	65	1	4
26.8	1	63	*	*	*	*	*	*
<b>DJ PRODUZIONE DI METALLO E FABBRICA- ZIONE DI PRODOTTI IN METALLO</b>	<b>323</b>	<b>1.409</b>	*	*	*	*	*	*
27	5	239	*	*	*	*	*	*
27.1	-	-	-	-	-	-	-	-
27.2	-	-	-	-	-	-	-	-
27.3	1	19	*	*	*	*	*	*
27.4	1	3	*	*	*	*	*	*
27.5	3	217	*	*	*	*	*	*
<b>28</b>	<b>318</b>	<b>1.170</b>	<b>33</b>	<b>474</b>	<b>49</b>	<b>445</b>	<b>2</b>	<b>17</b>
28.1	167	696	*	*	*	*	*	*
28.2	4	48	*	*	*	*	*	*
28.3	-	-	-	-	-	-	-	-
28.4	1	1	*	*	*	*	*	*
28.5	14	123	*	*	*	*	*	*
28.6	11	78	*	*	*	*	*	*
28.7	121	224	4	28	10	31	-	-
<b>DK FABBRICAZIONE DI MACCHINE ED AP- PARECCHI MECCANICI, COMPRESI L'IN- STALLAZIONE, IL MONTAGGIO, LA RIPARAZIONE E LA MANUTENZIONE</b>	<b>51</b>	<b>351</b>	*	*	*	*	*	*
29	51	351	*	*	*	*	*	*
29.1	1	1	*	*	*	*	*	*
29.2	25	128	6	75	8	53	-	-
29.3	18	73	*	*	*	*	*	*
29.4	-	-	-	-	-	-	-	-
29.5	6	148	*	*	*	*	*	*
29.6	-	-	-	-	-	-	-	-
29.7	1	1	*	*	*	*	*	*

**Tavola 3.7 segue - Imprese e addetti che utilizzano attrezzature informatiche, beni capitali in leasing, che sono consorziate o associate con altre strutture per sezione, sottosezione, divisione e gruppo di attività economica, classe di addetti e provincia**

ATTIVITÀ ECONOMICHE CLASSI DI ADDETTI PROVINCE	TOTALE IMPRESE (a)		DI CUI IMPRESE					
	N.	Addetti	CON UTILIZZO DI ATTREZZATURE INFORMATICHE		CON UTILIZZO DI BENI CAPITALI IN LEASING		CONSORZiate O ASSOCIATE TEMPORANEAMENTE (b)	
			N.	Addetti	N.	Addetti	N.	Addetti
<b>DL FABBRICAZIONE DI MACCHINE ELETTRICHE E DI APPARECCHIATURE ELETTRICHE ED OTTICHE</b>	<b>121</b>	<b>415</b>	*	*	*	*	*	*
30	-	-	-	-	-	-	-	-
30.0	-	-	-	-	-	-	-	-
31	26	193	*	*	*	*	*	*
31.1	1	3	*	*	*	*	*	*
31.2	4	35	*	*	*	*	*	*
31.3	1	53	*	*	*	*	*	*
31.4	1	1	*	*	*	*	*	*
31.5	4	13	*	*	*	*	*	*
31.6	15	88	*	*	*	*	*	*
32	30	38	*	*	*	*	*	*
32.1	1	5	*	*	*	*	*	*
32.2	29	33	4	4	3	3	2	2
32.3	-	-	-	-	-	-	-	-
33	65	184	*	*	*	*	*	*
33.1	55	99	*	*	*	*	*	*
33.2	4	16	*	*	*	*	*	*
33.3	-	-	-	-	-	-	-	-
33.4	6	69	*	*	*	*	*	*
33.5	-	-	-	-	-	-	-	-
<b>DM FABBRICAZIONE DI MEZZI DI TRASPORTO</b>	<b>6</b>	<b>128</b>	*	*	*	*	*	*
34	2	52	*	*	*	*	*	*
34.1	-	-	-	-	-	-	-	-
34.2	-	-	-	-	-	-	-	-
34.3	2	52	*	*	*	*	*	*
35	4	76	*	*	*	*	*	*
35.1	3	69	*	*	*	*	*	*
35.2	-	-	-	-	-	-	-	-
35.3	-	-	-	-	-	-	-	-
35.4	-	-	-	-	-	-	-	-
35.5	1	7	*	*	*	*	*	*
<b>DN ALTRE INDUSTRIE MANIFATTURIERE</b>	<b>96</b>	<b>569</b>	*	*	*	*	*	*
36	89	543	*	*	*	*	*	*
36.1	55	490	6	380	6	83	1	2
36.2	19	27	2	2	2	3	-	-
36.3	1	1	*	*	*	*	*	*
36.4	-	-	-	-	-	-	-	-
36.5	4	15	-	-	-	-	-	-
36.6	10	10	*	*	*	*	*	*
37	7	26	*	*	*	*	*	*
37.1	5	14	*	*	*	*	*	*
37.2	2	12	*	*	*	*	*	*
<b>E PRODUZIONE E DISTRIBUZIONE DI ENERGIA ELETTRICA, GAS E ACQUA</b>	<b>8</b>	<b>43</b>	*	*	*	*	*	*
40	5	15	*	*	*	*	*	*
40.1	4	11	1	1	-	-	-	-
40.2	1	4	*	*	*	*	*	*
40.3	-	-	-	-	-	-	-	-
41	3	28	*	*	*	*	*	*
41.0	3	28	*	*	*	*	*	*
<b>F COSTRUZIONI</b>	<b>2.320</b>	<b>10.681</b>	<b>321</b>	<b>3.958</b>	<b>350</b>	<b>3.567</b>	<b>122</b>	<b>1.928</b>
45	2.320	10.681	321	3.958	350	3.567	122	1.928
45.1	105	448	*	*	*	*	*	*
45.2	1.350	8.003	244	3.286	243	2.719	108	1.818
45.3	346	1.166	48	435	50	454	9	87
45.4	516	1.053	17	46	32	122	1	1
45.5	3	11	*	*	*	*	*	*
<b>G COMMERCIO ALL'INGROSSO E AL DETTAGLIO; RIPARAZIONE DI AUTOVEICOLI, MOTOCICLI E DI BENI PERSONALI E PER LA CASA</b>	<b>7.261</b>	<b>13.490</b>	<b>622</b>	<b>2.750</b>	<b>543</b>	<b>1.916</b>	<b>119</b>	<b>481</b>
50	979	2.101	81	442	84	337	16	41
50.1	87	345	37	253	18	96	1	2
50.2	656	1.204	24	102	50	168	8	19
50.3	68	191	11	61	11	63	2	6
50.4	26	47	3	9	-	-	-	-
50.5	142	314	6	17	5	10	5	14
51	755	1.854	180	776	104	441	26	106
51.1	243	341	32	67	25	54	11	16
51.2	170	381	18	77	12	50	5	21
51.3	144	521	50	274	24	148	4	44
51.4	83	198	30	101	20	66	3	11
51.5	77	313	35	211	19	111	1	4
51.6	36	94	*	*	*	*	*	*
51.7	2	6	*	*	*	*	*	*

**Tavola 3.7 segue - Imprese e addetti che utilizzano attrezzature informatiche, beni capitali in leasing, che sono consorziate o associate con altre strutture per sezione, sottosezione, divisione e gruppo di attività economica, classe di addetti e provincia**

ATTIVITÀ ECONOMICHE CLASSI DI ADDETTI PROVINCE	TOTALE IMPRESE (a)		DI CUI IMPRESE					
	N.	Addetti	CON UTILIZZO DI ATTREZZATURE INFORMATICHE		CON UTILIZZO DI BENI CAPITALI IN LEASING		CONSORZIATE O ASSOCIATE TEMPORANEAMENTE (b)	
			N.	Addetti	N.	Addetti	N.	Addetti
<b>52</b>	<b>5.527</b>	<b>9.535</b>	<b>361</b>	<b>1.532</b>	<b>355</b>	<b>1.138</b>	<b>77</b>	<b>334</b>
52.1	925	1.707	36	295	49	237	23	159
52.2	970	1.708	27	87	56	134	10	38
52.3	235	444	*	*	*	*	*	*
52.4	2.334	4.266	230	926	200	619	28	78
52.5	7	7	*	*	*	*	*	*
52.6	875	1.172	8	74	7	66	3	19
52.7	181	231	9	14	17	28	2	7
<b>H ALBERGHI E RISTORANTI</b>	<b>1.198</b>	<b>2.831</b>	<b>32</b>	<b>239</b>	<b>122</b>	<b>508</b>	<b>10</b>	<b>27</b>
<b>55</b>	<b>1.198</b>	<b>2.831</b>	<b>32</b>	<b>239</b>	<b>122</b>	<b>508</b>	<b>10</b>	<b>27</b>
55.1	63	441	10	129	11	192	2	9
55.2	16	50	*	*	*	*	*	*
55.3	361	968	*	*	*	*	*	*
55.4	748	1.338	11	48	71	169	6	10
55.5	10	34	1	15	1	15	-	-
<b>I TRASPORTI, MAGAZZINAGGIO E COMUNICAZIONI</b>	<b>642</b>	<b>1.558</b>	<b>54</b>	<b>542</b>	<b>126</b>	<b>409</b>	<b>46</b>	<b>159</b>
<b>60</b>	<b>555</b>	<b>1.332</b>	<b>39</b>	<b>433</b>	<b>109</b>	<b>314</b>	<b>38</b>	<b>115</b>
60.1	-	-	-	-	-	-	-	-
60.2	555	1.332	39	433	109	314	38	115
60.3	-	-	-	-	-	-	-	-
<b>61</b>	<b>-</b>	<b>-</b>	<b>-</b>	<b>-</b>	<b>-</b>	<b>-</b>	<b>-</b>	<b>-</b>
61.1	-	-	-	-	-	-	-	-
61.2	-	-	-	-	-	-	-	-
<b>62</b>	<b>1</b>	<b>1</b>	<b>*</b>	<b>*</b>	<b>*</b>	<b>*</b>	<b>*</b>	<b>*</b>
62.1	-	-	-	-	-	-	-	-
62.2	1	1	*	*	*	*	*	*
62.3	-	-	-	-	-	-	-	-
<b>63</b>	<b>77</b>	<b>212</b>	<b>*</b>	<b>*</b>	<b>*</b>	<b>*</b>	<b>*</b>	<b>*</b>
63.1	17	22	1	1	4	4	1	2
63.2	21	67	1	37	4	44	-	-
63.3	21	62	*	*	*	*	*	*
63.4	18	61	*	*	*	*	*	*
<b>64</b>	<b>9</b>	<b>13</b>	<b>*</b>	<b>*</b>	<b>*</b>	<b>*</b>	<b>*</b>	<b>*</b>
64.1	7	9	*	*	*	*	*	*
64.2	2	4	*	*	*	*	*	*
<b>J INTERMEDIAZIONE MONETARIA E FINANZIARIA</b>	<b>242</b>	<b>871</b>	<b>*</b>	<b>*</b>	<b>*</b>	<b>*</b>	<b>*</b>	<b>*</b>
<b>65</b>	<b>41</b>	<b>466</b>	<b>*</b>	<b>*</b>	<b>*</b>	<b>*</b>	<b>*</b>	<b>*</b>
65.1	7	326	*	*	*	*	*	*
65.2	34	140	*	*	*	*	*	*
<b>66</b>	<b>1</b>	<b>5</b>	<b>*</b>	<b>*</b>	<b>*</b>	<b>*</b>	<b>*</b>	<b>*</b>
66.0	1	5	*	*	*	*	*	*
<b>67</b>	<b>200</b>	<b>400</b>	<b>90</b>	<b>232</b>	<b>43</b>	<b>110</b>	<b>13</b>	<b>28</b>
67.1	16	33	*	*	*	*	*	*
67.2	184	367	*	*	*	*	*	*
<b>K ATTIVITÀ IMMOBILIARI, NOLEGGIO, INFORMATICA, RICERCA, ALTRE ATTIVITÀ PROFESSIONALI ED IMPRENDITORIALI</b>	<b>1.892</b>	<b>4.041</b>	<b>994</b>	<b>2.221</b>	<b>299</b>	<b>1.161</b>	<b>44</b>	<b>170</b>
<b>70</b>	<b>50</b>	<b>87</b>	<b>25</b>	<b>46</b>	<b>3</b>	<b>7</b>	<b>1</b>	<b>1</b>
70.1	9	19	7	16	-	-	-	-
70.2	8	13	*	*	*	*	*	*
70.3	33	55	*	*	*	*	*	*
<b>71</b>	<b>30</b>	<b>41</b>	<b>*</b>	<b>*</b>	<b>*</b>	<b>*</b>	<b>*</b>	<b>*</b>
71.1	5	7	*	*	*	*	*	*
71.2	1	1	*	*	*	*	*	*
71.3	5	5	*	*	*	*	*	*
71.4	19	28	*	*	*	*	*	*
<b>72</b>	<b>84</b>	<b>310</b>	<b>76</b>	<b>281</b>	<b>22</b>	<b>137</b>	<b>2</b>	<b>12</b>
72.1	3	15	*	*	*	*	*	*
72.2	19	60	*	*	*	*	*	*
72.3	52	216	49	195	12	83	-	-
72.4	-	-	-	-	-	-	-	-
72.5	8	14	5	9	1	1	1	1
72.6	2	5	*	*	*	*	*	*
<b>73</b>	<b>18</b>	<b>22</b>	<b>*</b>	<b>*</b>	<b>*</b>	<b>*</b>	<b>*</b>	<b>*</b>
73.1	15	19	13	17	1	1	-	-
73.2	3	3	*	*	*	*	*	*
<b>74</b>	<b>1.710</b>	<b>3.581</b>	<b>870</b>	<b>1.862</b>	<b>271</b>	<b>1.014</b>	<b>40</b>	<b>156</b>
74.1	601	1.062	315	657	88	219	11	31
74.2	734	1.098	502	820	138	329	17	78
74.3	5	14	*	*	*	*	*	*
74.4	17	47	*	*	*	*	*	*
74.5	-	-	-	-	-	-	-	-
74.6	8	146	*	*	*	*	*	*
74.7	211	633	9	112	13	186	3	6
74.8	134	581	*	*	*	*	*	*

**Tavola 3.7 segue - Imprese e addetti che utilizzano attrezzature informatiche, beni capitali in leasing, che sono consorziate o associate con altre strutture per sezione, sottosezione, divisione e gruppo di attività economica, classe di addetti e provincia**

ATTIVITÀ ECONOMICHE CLASSI DI ADDETTI PROVINCE	TOTALE IMPRESE (a)		DI CUI IMPRESE					
	N.	Addetti	CON UTILIZZO DI ATTREZZATURE INFORMATICHE		CON UTILIZZO DI BENI CAPITALI IN LEASING		CONSORZIATE O ASSOCIATE TEMPORANEAMENTE (b)	
			N.	Addetti	N.	Addetti	N.	Addetti
<b>M ISTRUZIONE</b>	<b>50</b>	<b>199</b>	<b>10</b>	<b>39</b>	<b>6</b>	<b>36</b>	<b>5</b>	<b>36</b>
80	50	199	10	39	6	36	5	36
80.1	7	42	*	*	*	*	*	*
80.2	5	40	3	19	-	-	1	1
80.3	1	5	*	*	*	*	*	*
80.4	37	112	*	*	*	*	*	*
<b>N SANITÀ E ALTRI SERVIZI SOCIALI</b>	<b>686</b>	<b>1.658</b>	<b>100</b>	<b>479</b>	<b>86</b>	<b>436</b>	<b>12</b>	<b>65</b>
85	686	1.658	100	479	86	436	12	65
85.1	586	1.064	88	306	82	339	5	7
85.2	18	19	2	2	1	1	1	1
85.3	82	576	10	171	3	96	6	57
<b>O ALTRI SERVIZI PUBBLICI, SOCIALI E PERSONALI</b>	<b>1.132</b>	<b>1.890</b>	<b>43</b>	<b>258</b>	<b>81</b>	<b>327</b>	<b>25</b>	<b>97</b>
90	18	104	6	68	4	63	1	2
90.0	18	104	6	68	4	63	1	2
92	179	404	24	137	19	114	11	44
92.1	4	10	*	*	*	*	*	*
92.2	28	98	*	*	*	*	*	*
92.3	89	140	2	12	5	7	3	14
92.4	-	-	-	-	-	-	-	-
92.5	2	15	*	*	*	*	*	*
92.6	32	83	4	27	2	18	1	2
92.7	24	58	*	*	*	*	*	*
93	935	1.382	13	53	58	150	13	51
93.0	935	1.382	13	53	58	150	13	51
<b>TOTALE</b>	<b>17.882</b>	<b>50.658</b>	<b>2.610</b>	<b>18.217</b>	<b>2.101</b>	<b>14.450</b>	<b>475</b>	<b>4.602</b>
di cui imprese:								
- artigiane	5.843	14.534	348	2.045	777	3.765	121	550
- dell'industria in senso stretto (c)	2.127	12.629	307	6.895	416	5.877	61	1.475
- dei servizi	13.103	26.539	1.976	7.200	1.321	4.972	287	1.182
<b>CLASSE DI ADDETTI</b>								
1	10.061	10.061	983	983	585	585	134	134
2	3.586	7.172	408	816	431	862	81	162
3 - 5	2.776	10.106	570	2.136	517	1.968	106	419
6 - 9	744	5.387	235	1.735	236	1.718	44	318
10 - 19	468	6.223	248	3.326	202	2.710	68	932
20 - 49	192	5.465	118	3.536	98	2.857	31	903
50 - 99	36	2.236	30	1.872	21	1.306	6	390
100 - 199	11	1.471	*	*	*	*	*	*
200 - 499	7	1.811	*	*	*	*	*	*
500 - 999	1	726	*	*	*	*	*	*
1000 e più	-	-	-	-	-	-	-	-
<b>TOTALE</b>	<b>17.882</b>	<b>50.658</b>	<b>2.610</b>	<b>18.217</b>	<b>2.101</b>	<b>14.450</b>	<b>475</b>	<b>4.602</b>
<b>PROVINCIA DI:</b>								
Isernia	5.061	15.064	816	5.888	680	5.189	132	1.289
Campobasso	12.821	35.594	1.794	12.329	1.421	9.261	343	3.313
<b>TOTALE</b>	<b>17.882</b>	<b>50.658</b>	<b>2.610</b>	<b>18.217</b>	<b>2.101</b>	<b>14.450</b>	<b>475</b>	<b>4.602</b>

(a) Riferito alle imprese censite in complesso

(b) Con altre strutture (imprese o istituzioni)

(c) Comprende le sezioni di attività: C - Estrazione di minerali; D - Attività manifatturiere; E - Produzione e distribuzione di energia elettrica, gas e acqua

**Tavola 3.8 - Imprese dell'industria manifatturiera e addetti per sistema di produzione, sezione, sottosezione, divisione e gruppo di attività economica, classe di addetti e provincia**

ATTIVITÀ ECONOMICHE CLASSI DI ADDETTI PROVINCE	PRODUZIONE IN SERIE									
	CON LAVORAZIONE COM- PLETAMENTE AUTOMA- TIZZATA		CON LAVORAZIONE NON COMPLETAMENTE AUTO- MATIZZATA		TOTALE		NON IN SERIE		TOTALE	
	N.	Addetti	N.	Addetti	N.	Addetti	N.	Addetti	N.	Addetti
<b>D</b>	<b>ATTIVITÀ MANIFATTURIERE</b>									
<b>DA</b>	<b>INDUSTRIE ALIMENTARI, DELLE BE- VANDE E DEL TABACCO</b>									
15	40	746	303	5.498	343	6.244	1.755	6.013	2.098	12.257
15.1	*	*	*	*	*	*	*	*	559	3.522
15.2	*	*	*	*	*	*	*	*	17	785
15.3	*	*	*	*	*	*	*	*	1	37
15.4	10	61	24	79	34	140	90	269	10	75
15.5	2	85	22	272	24	357	28	182	124	409
15.6	5	35	5	41	10	76	35	52	52	539
15.7	*	*	*	*	*	*	*	*	45	128
15.8	6	323	26	365	32	688	265	717	2	40
15.9	*	*	*	*	*	*	*	*	297	1.405
16	-	-	-	-	-	-	-	-	11	104
16.0	-	-	-	-	-	-	-	-	-	-
<b>DB</b>	<b>INDUSTRIE TESSILI E DELL'ABBIGLIA- MENTO</b>									
17	2	26	13	113	15	139	41	123	302	3.104
17.1	*	*	*	*	*	*	*	*	56	262
17.2	*	*	*	*	*	*	*	*	1	24
17.3	*	*	*	*	*	*	*	*	3	13
17.4	*	*	*	*	*	*	*	*	3	21
17.5	1	2	5	43	6	45	13	26	13	73
17.6	-	-	-	-	-	-	4	6	19	71
17.7	-	-	4	27	4	27	9	27	4	6
18	*	*	*	*	*	*	*	*	13	54
18.1	*	*	*	*	*	*	*	*	246	2.842
18.2	-	-	63	1.930	63	1.930	177	889	2	3
18.3	*	*	*	*	*	*	*	*	240	2.819
<b>DC</b>	<b>INDUSTRIE CONCIARIE, FABBRICA- ZIONE DI PRODOTTI IN CUOIO, PELLE E SIMILARI</b>									
19	*	*	*	*	*	*	*	*	4	23
19.1	-	-	-	-	-	-	-	-	3	19
19.2	*	*	*	*	*	*	*	*	7	42
19.3	*	*	*	*	*	*	*	*	-	-
<b>DD</b>	<b>INDUSTRIA DEL LEGNO E DEI PRO- DOTTI IN LEGNO</b>									
20	1	3	16	128	17	131	338	619	355	750
20.1	-	-	3	21	3	21	16	40	19	61
20.2	*	*	*	*	*	*	*	*	1	3
20.3	-	-	11	79	11	79	289	528	300	607
20.4	*	*	*	*	*	*	*	*	4	26
20.5	-	-	1	13	1	13	30	40	31	53
<b>DE</b>	<b>FABBRICAZIONE DELLA PASTA- CARTA, DELLA CARTA E DEI PRO- DOTTI DI CARTA; STAMPA ED EDITO- RIA</b>									
21	*	*	*	*	*	*	*	*	88	399
21.1	-	-	-	-	-	-	-	-	9	147
21.2	*	*	*	*	*	*	*	*	-	-
22	*	*	*	*	*	*	*	*	9	147
22.1	*	*	*	*	*	*	*	*	79	252
22.2	-	-	9	46	9	46	55	172	13	32
22.3	*	*	*	*	*	*	*	*	64	218
<b>DF</b>	<b>FABBRICAZIONE DI COKE, RAFFINE- RIE DI PETROLIO, TRATTAMENTO DEI COMBUSTIBILI NUCLEARI</b>									
23	1	1	1	35	2	36	4	45	6	81
23.1	-	-	-	-	-	-	-	-	-	-
23.2	1	1	1	35	2	36	4	45	6	81
23.3	-	-	-	-	-	-	-	-	-	-
<b>DG</b>	<b>FABBRICAZIONE DI PRODOTTI CHI- MICI E DI FIBRE SINTETICHE E ARTIFI- CIALI</b>									
24	*	*	*	*	*	*	*	*	9	224
24.1	*	*	*	*	*	*	*	*	3	146
24.2	-	-	-	-	-	-	-	-	-	-
24.3	*	*	*	*	*	*	*	*	3	16
24.4	*	*	*	*	*	*	*	*	1	54
24.5	*	*	*	*	*	*	*	*	1	4
24.6	*	*	*	*	*	*	*	*	1	4
24.7	-	-	-	-	-	-	-	-	-	-
<b>DH</b>	<b>FABBRICAZIONE DI ARTICOLI IN GOMMA E MATERIE PLASTICHE</b>									
25	*	*	*	*	*	*	*	*	28	211
25.1	*	*	*	*	*	*	*	*	6	34
25.2	2	9	11	152	13	161	9	16	22	177



**Tavola 3.8 segue - Imprese dell'industria manifatturiera e addetti per sistema di produzione, sezione, sottosezione, divisione e gruppo di attività economica, classe di addetti e provincia**

ATTIVITÀ ECONOMICHE CLASSI DI ADDETTI PROVINCE	PRODUZIONE IN SERIE										
	CON LAVORAZIONE COM- PLETAMENTE AUTOMA- TIZZATA		CON LAVORAZIONE NON COMPLETAMENTE AUTO- MATIZZATA		TOTALE		NON IN SERIE		TOTALE		
	N.	Addetti	N.	Addetti	N.	Addetti	N.	Addetti	N.	Addetti	
<b>DI</b>	<b>FABBRICAZIONE DI PRODOTTI DELLA LAVORAZIONE DI MINERALI NON METALLIFERI</b>										
	*	*	*	*	*	*	*	*	*	147	1.052
26	*	*	*	*	*	*	*	*	*	147	1.052
26.1	*	*	*	*	*	*	*	*	*	8	52
26.2	*	*	*	*	*	*	*	*	*	9	19
26.3	-	-	-	-	-	-	-	-	-	-	-
26.4	*	*	*	*	*	*	*	*	*	3	32
26.5	*	*	*	*	*	*	*	*	*	2	52
26.6	2	54	19	190	21	244	27	327	48	571	
26.7	3	34	3	30	6	64	70	199	76	263	
26.8	*	*	*	*	*	*	*	*	*	1	63
<b>DJ</b>	1	4	37	450	38	454	285	955	323	1.409	
	<b>PRODUZIONE DI METALLO E FABBRICAZIONE DI PRODOTTI IN METALLO</b>										
27	*	*	*	*	*	*	*	*	*	5	239
27.1	-	-	-	-	-	-	-	-	-	-	-
27.2	-	-	-	-	-	-	-	-	-	-	-
27.3	*	*	*	*	*	*	*	*	*	1	19
27.4	*	*	*	*	*	*	*	*	*	1	3
27.5	*	*	*	*	*	*	*	*	*	3	217
28	*	*	*	*	*	*	*	*	*	318	1.170
28.1	*	*	*	*	*	*	*	*	*	167	696
28.2	*	*	*	*	*	*	*	*	*	4	48
28.3	-	-	-	-	-	-	-	-	-	-	-
28.4	*	*	*	*	*	*	*	*	*	1	1
28.5	*	*	*	*	*	*	*	*	*	14	123
28.6	*	*	*	*	*	*	*	*	*	11	78
28.7	-	-	6	25	6	25	115	199	121	224	
<b>DK</b>	*	*	*	*	*	*	*	*	*	51	351
	<b>FABBRICAZIONE DI MACCHINE ED APPARECCHI MECCANICI, COMPRESI L'INSTALLAZIONE, IL MONTAGGIO, LA RIPARAZIONE E LA MANUTENZIONE</b>										
29	*	*	*	*	*	*	*	*	*	51	351
29.1	*	*	*	*	*	*	*	*	*	1	1
29.2	-	-	-	-	-	-	25	128	25	128	
29.3	*	*	*	*	*	*	*	*	*	18	73
29.4	-	-	-	-	-	-	-	-	-	-	-
29.5	*	*	*	*	*	*	*	*	*	6	148
29.6	-	-	-	-	-	-	-	-	-	-	-
29.7	*	*	*	*	*	*	*	*	*	1	1
<b>DL</b>	*	*	*	*	*	*	*	*	*	121	415
	<b>FABBRICAZIONE DI MACCHINE ELETTRICHE E DI APPARECCHIATURE ELETTRICHE ED OTTICHE</b>										
30	-	-	-	-	-	-	-	-	-	-	-
30.0	-	-	-	-	-	-	-	-	-	-	-
31	*	*	*	*	*	*	*	*	*	26	193
31.1	*	*	*	*	*	*	*	*	*	1	3
31.2	*	*	*	*	*	*	*	*	*	4	35
31.3	*	*	*	*	*	*	*	*	*	1	53
31.4	*	*	*	*	*	*	*	*	*	1	1
31.5	*	*	*	*	*	*	*	*	*	4	13
31.6	-	-	3	48	3	48	12	40	15	88	
32	*	*	*	*	*	*	*	*	*	30	38
32.1	*	*	*	*	*	*	*	*	*	1	5
32.2	-	-	-	-	-	-	29	33	29	33	
32.3	-	-	-	-	-	-	-	-	-	-	-
33	*	*	*	*	*	*	*	*	*	65	184
33.1	-	-	2	9	2	9	53	90	55	99	
33.2	*	*	*	*	*	*	*	*	*	4	16
33.3	-	-	-	-	-	-	-	-	-	-	-
33.4	*	*	*	*	*	*	*	*	*	6	69
33.5	-	-	-	-	-	-	-	-	-	-	-
<b>DM</b>	*	*	*	*	*	*	*	*	*	6	128
	<b>FABBRICAZIONE DI MEZZI DI TRASPORTO</b>										
34	*	*	*	*	*	*	*	*	*	2	52
34.1	-	-	-	-	-	-	-	-	-	-	-
34.2	-	-	-	-	-	-	-	-	-	-	-
34.3	*	*	*	*	*	*	*	*	*	2	52
35	*	*	*	*	*	*	*	*	*	4	76
35.1	*	*	*	*	*	*	*	*	*	3	69
35.2	-	-	-	-	-	-	-	-	-	-	-
35.3	-	-	-	-	-	-	-	-	-	-	-
35.4	-	-	-	-	-	-	-	-	-	-	-
35.5	*	*	*	*	*	*	*	*	*	1	7

**Tavola 3.8 segue - Imprese dell'industria manifatturiera e addetti per sistema di produzione, sezione, sottosezione, divisione e gruppo di attività economica, classe di addetti e provincia**

ATTIVITÀ ECONOMICHE CLASSI DI ADDETTI PROVINCE	PRODUZIONE IN SERIE								TOTALE	
	CON LAVORAZIONE COM- PLETAMENTE AUTOMA- TIZZATA		CON LAVORAZIONE NON COMPLETAMENTE AUTO- MATIZZATA		TOTALE		NON IN SERIE		TOTALE	
	N.	Addetti	N.	Addetti	N.	Addetti	N.	Addetti	N.	Addetti
<b>DN ALTRE INDUSTRIE MANIFATTURIERE</b>	*	*	*	*	*	*	*	*	<b>96</b>	<b>569</b>
<b>36</b>	*	*	*	*	*	*	*	*	<b>89</b>	<b>543</b>
36.1	-	-	7	333	7	333	48	157	55	490
36.2	-	-	-	-	-	-	19	27	19	27
36.3	*	*	*	*	*	*	*	*	1	1
36.4	-	-	-	-	-	-	-	-	-	-
36.5	-	-	1	12	1	12	3	3	4	15
36.6	*	*	*	*	*	*	*	*	10	10
37	*	*	*	*	*	*	*	*	7	26
37.1	*	*	*	*	*	*	*	*	5	14
37.2	*	*	*	*	*	*	*	*	2	12
<b>TOTALE</b>	<b>40</b>	<b>746</b>	<b>303</b>	<b>5.498</b>	<b>343</b>	<b>6.244</b>	<b>1.755</b>	<b>6.013</b>	<b>2.098</b>	<b>12.257</b>
- di cui imprese artigiane	-	-	108	774	108	774	1.375	3.804	1.483	4.578
<b>CLASSE DI ADDETTI</b>										
1	5	5	43	43	48	48	873	873	921	921
2	7	14	28	56	35	70	323	646	358	716
3 - 5	8	29	68	269	76	298	332	1.220	408	1.518
6 - 9	5	37	49	359	54	396	115	843	169	1.239
10 - 19	*	*	*	*	*	*	*	*	130	1.808
20 - 49	8	241	47	1.391	55	1.632	29	794	84	2.426
50 - 99	2	113	10	595	12	708	6	350	18	1.058
100 - 199	*	*	*	*	*	*	*	*	4	515
200 - 499	*	*	*	*	*	*	*	*	5	1.330
500 - 999	*	*	*	*	*	*	*	*	1	726
1000 e più	-	-	-	-	-	-	-	-	-	-
<b>TOTALE</b>	<b>40</b>	<b>746</b>	<b>303</b>	<b>5.498</b>	<b>343</b>	<b>6.244</b>	<b>1.755</b>	<b>6.013</b>	<b>2.098</b>	<b>12.257</b>
<b>PROVINCIA DI:</b>										
Isernia	5	34	90	2.226	95	2.260	510	1.632	605	3.892
Campobasso	35	712	213	3.272	248	3.984	1.245	4.381	1.493	8.365
<b>TOTALE</b>	<b>40</b>	<b>746</b>	<b>303</b>	<b>5.498</b>	<b>343</b>	<b>6.244</b>	<b>1.755</b>	<b>6.013</b>	<b>2.098</b>	<b>12.257</b>

**Tavola 3.9 - imprese artigiane e addetti per forma giuridica, sezione, sottosezione, divisione, gruppo e classe di attività economica, classe di addetti e provincia**

ATTIVITÀ ECONOMICHE CLASSI DI ADDETTI PROVINCE	SOCIETÀ									
	IMPRESE INDIVIDUALI		IN NOME COLLETTIVO		COOPERATIVE		ALTRE FORME (a)		TOTALE	
	N.	Addetti	N.	Addetti	N.	Addetti	N.	Addetti	N.	Addetti
<b>A AGRICOLTURA, CACCIA E SILVICOLTURA</b>	<b>49</b>	<b>79</b>	-	-	-	-	<b>3</b>	<b>7</b>	<b>52</b>	<b>86</b>
01	27	38	-	-	-	-	3	7	30	45
01.4	27	38	-	-	-	-	3	7	30	45
01.41	27	38	-	-	-	-	3	7	30	45
02	22	41	-	-	-	-	-	-	22	41
02.0	22	41	-	-	-	-	-	-	22	41
02.01	22	41	-	-	-	-	-	-	22	41
<b>C ESTRAZIONE DI MINERALI</b>	<b>3</b>	<b>24</b>	<b>3</b>	<b>40</b>	-	-	-	-	<b>6</b>	<b>64</b>
<b>CA ESTRAZIONE DI MINERALI ENERGETICI</b>	-	-	-	-	-	-	-	-	-	-
10	-	-	-	-	-	-	-	-	-	-
10.1	-	-	-	-	-	-	-	-	-	-
10.2	-	-	-	-	-	-	-	-	-	-
10.3	-	-	-	-	-	-	-	-	-	-
<b>CB ESTRAZIONE DI MINERALI NON ENERGETICI</b>	<b>3</b>	<b>24</b>	<b>3</b>	<b>40</b>	-	-	-	-	<b>6</b>	<b>64</b>
14	3	24	3	40	-	-	-	-	6	64
14.1	1	14	2	24	-	-	-	-	3	38
14.11	1	14	2	24	-	-	-	-	3	38
14.12	-	-	-	-	-	-	-	-	-	-
14.13	-	-	-	-	-	-	-	-	-	-
14.2	2	10	1	16	-	-	-	-	3	26
14.21	2	10	1	16	-	-	-	-	3	26
14.22	-	-	-	-	-	-	-	-	-	-
14.3	-	-	-	-	-	-	-	-	-	-
14.4	-	-	-	-	-	-	-	-	-	-
14.5	-	-	-	-	-	-	-	-	-	-
<b>D ATTIVITÀ MANIFATTURIERE</b>	<b>1.167</b>	<b>2.847</b>	<b>165</b>	<b>1.097</b>	<b>11</b>	<b>129</b>	<b>140</b>	<b>505</b>	<b>1.483</b>	<b>4.578</b>
<b>DA INDUSTRIE ALIMENTARI, DELLE BEVANDE E DEL TABACCO</b>	<b>244</b>	<b>631</b>	<b>56</b>	<b>326</b>	<b>3</b>	<b>31</b>	<b>38</b>	<b>113</b>	<b>341</b>	<b>1.101</b>
15	244	631	56	326	3	31	38	113	341	1.101
15.1	4	10	1	3	-	-	-	-	5	13
15.11	-	-	1	3	-	-	-	-	1	3
15.12	-	-	-	-	-	-	-	-	-	-
15.13	4	10	-	-	-	-	-	-	4	10
15.2	-	-	-	-	-	-	-	-	-	-
15.3	1	1	-	-	-	-	-	-	1	1
15.31	-	-	-	-	-	-	-	-	-	-
15.32	-	-	-	-	-	-	-	-	-	-
15.33	1	1	-	-	-	-	-	-	1	1
15.4	43	117	1	2	2	13	11	27	57	159
15.41	35	77	1	2	1	12	9	21	46	112
15.42	8	40	-	-	1	1	2	6	11	47
15.43	-	-	-	-	-	-	-	-	-	-
15.5	16	93	15	140	-	-	1	2	32	235
15.51	16	93	15	140	-	-	1	2	32	235
15.52	-	-	-	-	-	-	-	-	-	-
15.6	16	23	3	11	-	-	-	-	19	34
15.61	16	23	3	11	-	-	-	-	19	34
15.62	-	-	-	-	-	-	-	-	-	-
15.7	-	-	-	-	-	-	-	-	-	-
15.71	-	-	-	-	-	-	-	-	-	-
15.72	-	-	-	-	-	-	-	-	-	-
15.8	163	386	36	170	-	-	26	84	225	640
15.81	132	328	29	150	-	-	22	77	183	555
15.82	7	16	3	8	-	-	1	1	11	25
15.84	1	4	1	5	-	-	-	-	2	9
15.85	21	31	2	5	-	-	3	6	26	42
15.86	1	5	1	2	-	-	-	-	2	7
15.87	1	2	-	-	-	-	-	-	1	2
15.88	-	-	-	-	-	-	-	-	-	-
15.89	-	-	-	-	-	-	-	-	-	-
15.9	1	1	-	-	1	18	-	-	2	19
15.91	-	-	-	-	-	-	-	-	-	-
15.92	-	-	-	-	-	-	-	-	-	-
15.93	1	1	-	-	1	18	-	-	2	19
15.94	-	-	-	-	-	-	-	-	-	-
15.95	-	-	-	-	-	-	-	-	-	-
15.97	-	-	-	-	-	-	-	-	-	-
15.98	-	-	-	-	-	-	-	-	-	-
15.99	-	-	-	-	-	-	-	-	-	-
<b>16</b>	-	-	-	-	-	-	-	-	-	-
16.0	-	-	-	-	-	-	-	-	-	-

**Tavola 3.9 segue - Imprese artigiane e addetti per forma giuridica, sezione, sottosezione, divisione, gruppo e classe di attività economica, classe di addetti e provincia**

ATTIVITÀ ECONOMICHE CLASSI DI ADDETTI PROVINCE	SOCIETÀ									
	IMPRESE INDIVIDUALI		IN NOME COLLETTIVO		COOPERATIVE		ALTRE FORME (a)		TOTALE	
	N.	Addetti	N.	Addetti	N.	Addetti	N.	Addetti	N.	Addetti
<b>DB</b> <b>INDUSTRIE TESSILI E DELL'ABBIGLIAMENTO</b>	<b>173</b>	<b>763</b>	<b>25</b>	<b>297</b>	<b>3</b>	<b>54</b>	<b>17</b>	<b>121</b>	<b>218</b>	<b>1.235</b>
17	31	73	8	46	-	-	2	7	41	126
17.1	-	-	-	-	-	-	-	-	-	-
17.11	-	-	-	-	-	-	-	-	-	-
17.12	-	-	-	-	-	-	-	-	-	-
17.13	-	-	-	-	-	-	-	-	-	-
17.14	-	-	-	-	-	-	-	-	-	-
17.15	-	-	-	-	-	-	-	-	-	-
17.16	-	-	-	-	-	-	-	-	-	-
17.17	-	-	-	-	-	-	-	-	-	-
17.2	2	2	-	-	-	-	-	-	2	2
17.21	1	1	-	-	-	-	-	-	1	1
17.22	-	-	-	-	-	-	-	-	-	-
17.23	-	-	-	-	-	-	-	-	-	-
17.24	-	-	-	-	-	-	-	-	-	-
17.25	1	1	-	-	-	-	-	-	1	1
17.3	-	-	1	7	-	-	-	-	1	7
17.4	6	12	4	28	-	-	-	-	10	40
17.5	9	9	3	11	-	-	1	4	13	24
17.51	-	-	-	-	-	-	-	-	-	-
17.52	-	-	-	-	-	-	-	-	-	-
17.53	-	-	-	-	-	-	-	-	-	-
17.54	9	9	3	11	-	-	1	4	13	24
17.6	3	5	-	-	-	-	-	-	3	5
17.7	11	45	-	-	-	-	1	3	12	48
17.71	-	-	-	-	-	-	-	-	-	-
17.72	9	41	-	-	-	-	-	-	9	41
17.73	2	4	-	-	-	-	1	3	3	7
17.74	-	-	-	-	-	-	-	-	-	-
17.75	-	-	-	-	-	-	-	-	-	-
18	142	690	17	251	3	54	15	114	177	1.109
18.1	1	1	-	-	-	-	1	2	2	3
18.2	139	687	17	251	3	54	13	110	172	1.102
18.21	2	6	1	1	-	-	-	-	3	7
18.22	123	609	11	202	1	9	11	95	146	915
18.23	4	19	1	6	2	45	1	6	8	76
18.24	10	53	4	42	-	-	1	9	15	104
18.3	2	2	-	-	-	-	1	2	3	4
<b>DC</b> <b>INDUSTRIE CONCIARIE, FABBRICAZIONE DI PRODOTTI IN CUOIO, PELLE E SIMILARI</b>	<b>4</b>	<b>12</b>	<b>-</b>	<b>-</b>	<b>1</b>	<b>17</b>	<b>-</b>	<b>-</b>	<b>5</b>	<b>29</b>
19	4	12	-	-	1	17	-	-	5	29
19.1	-	-	-	-	-	-	-	-	-	-
19.2	2	2	-	-	1	17	-	-	3	19
19.3	2	10	-	-	-	-	-	-	2	10
<b>DD</b> <b>INDUSTRIA DEL LEGNO E DEI PRODOTTI IN LEGNO</b>	<b>255</b>	<b>381</b>	<b>16</b>	<b>71</b>	<b>-</b>	<b>-</b>	<b>30</b>	<b>92</b>	<b>301</b>	<b>544</b>
20	255	381	16	71	-	-	30	92	301	544
20.1	11	21	2	22	-	-	2	8	15	51
20.2	-	-	-	-	-	-	-	-	-	-
20.3	221	320	13	47	-	-	28	84	262	451
20.4	3	11	-	-	-	-	-	-	3	11
20.5	20	29	1	2	-	-	-	-	21	31
20.51	20	29	1	2	-	-	-	-	21	31
20.52	-	-	-	-	-	-	-	-	-	-
<b>DE</b> <b>FABBRICAZIONE DELLA PASTA-CARTA, DELLA CARTA E DEI PRODOTTI DI CARTA; STAMPA ED EDITORIA</b>	<b>40</b>	<b>100</b>	<b>8</b>	<b>40</b>	<b>1</b>	<b>5</b>	<b>7</b>	<b>17</b>	<b>56</b>	<b>162</b>
21	2	2	1	1	-	-	-	-	3	3
21.1	-	-	-	-	-	-	-	-	-	-
21.11	-	-	-	-	-	-	-	-	-	-
21.12	-	-	-	-	-	-	-	-	-	-
21.2	2	2	1	1	-	-	-	-	3	3
21.21	1	1	-	-	-	-	-	-	1	1
21.22	-	-	-	-	-	-	-	-	-	-
21.23	1	1	-	-	-	-	-	-	1	1
21.24	-	-	-	-	-	-	-	-	-	-
21.25	-	-	1	1	-	-	-	-	1	1
22	38	98	7	39	1	5	7	17	53	159
22.1	1	2	-	-	-	-	-	-	1	2
22.11	1	2	-	-	-	-	-	-	1	2
22.12	-	-	-	-	-	-	-	-	-	-
22.13	-	-	-	-	-	-	-	-	-	-
22.14	-	-	-	-	-	-	-	-	-	-
22.15	-	-	-	-	-	-	-	-	-	-
22.2	36	95	7	39	1	5	7	17	51	156
22.21	-	-	-	-	-	-	-	-	-	-
22.22	28	77	7	39	1	5	6	15	42	136
22.23	4	7	-	-	-	-	-	-	4	7
22.24	4	11	-	-	-	-	1	2	5	13
22.25	-	-	-	-	-	-	-	-	-	-
22.3	1	1	-	-	-	-	-	-	1	1
22.31	1	1	-	-	-	-	-	-	1	1
22.32	-	-	-	-	-	-	-	-	-	-
22.33	-	-	-	-	-	-	-	-	-	-

**Tavola 3.9 segue - Imprese artigiane e addetti per forma giuridica, sezione, sottosezione, divisione, gruppo e classe di attività economica, classe di addetti e provincia**

ATTIVITÀ ECONOMICHE CLASSI DI ADDETTI PROVINCE	SOCIETÀ									
	IMPRESE INDIVIDUALI		IN NOME COLLETTIVO		COOPERATIVE		ALTRE FORME (a)		TOTALE	
	N.	Addetti	N.	Addetti	N.	Addetti	N.	Addetti	N.	Addetti
<b>DF FABBRICAZIONE DI COKE, RAFFINERIE DI PETROLIO, TRATTAMENTO DEI COMBUSTIBILI NUCLEARI</b>	<b>1</b>	<b>7</b>	-	-	-	-	-	-	<b>1</b>	<b>7</b>
23	1	7	-	-	-	-	-	-	1	7
23.2	1	7	-	-	-	-	-	-	1	7
<b>DG FABBRICAZIONE DI PRODOTTI CHIMICI E DI FIBRE SINTETICHE E ARTIFICIALI</b>	<b>4</b>	<b>7</b>	-	-	-	-	-	-	<b>4</b>	<b>7</b>
24	4	7	-	-	-	-	-	-	4	7
24.1	1	1	-	-	-	-	-	-	1	1
24.11	1	1	-	-	-	-	-	-	1	1
24.12	-	-	-	-	-	-	-	-	-	-
24.13	-	-	-	-	-	-	-	-	-	-
24.14	-	-	-	-	-	-	-	-	-	-
24.15	-	-	-	-	-	-	-	-	-	-
24.16	-	-	-	-	-	-	-	-	-	-
24.17	-	-	-	-	-	-	-	-	-	-
24.2	-	-	-	-	-	-	-	-	-	-
24.3	2	2	-	-	-	-	-	-	2	2
24.4	-	-	-	-	-	-	-	-	-	-
24.41	-	-	-	-	-	-	-	-	-	-
24.42	-	-	-	-	-	-	-	-	-	-
24.5	-	-	-	-	-	-	-	-	-	-
24.51	-	-	-	-	-	-	-	-	-	-
24.52	-	-	-	-	-	-	-	-	-	-
24.6	1	4	-	-	-	-	-	-	1	4
24.61	1	4	-	-	-	-	-	-	1	4
24.62	-	-	-	-	-	-	-	-	-	-
24.63	-	-	-	-	-	-	-	-	-	-
24.64	-	-	-	-	-	-	-	-	-	-
24.65	-	-	-	-	-	-	-	-	-	-
24.66	-	-	-	-	-	-	-	-	-	-
24.7	-	-	-	-	-	-	-	-	-	-
<b>DH FABBRICAZIONE DI ARTICOLI IN GOMMA E MATERIE PLASTICHE</b>	<b>2</b>	<b>2</b>	<b>3</b>	<b>17</b>	<b>1</b>	<b>3</b>	<b>1</b>	<b>5</b>	<b>7</b>	<b>27</b>
25	2	2	3	17	1	3	1	5	7	27
25.1	-	-	1	10	-	-	-	-	1	10
25.11	-	-	-	-	-	-	-	-	-	-
25.12	-	-	1	10	-	-	-	-	1	10
25.13	-	-	-	-	-	-	-	-	-	-
25.2	2	2	2	7	1	3	1	5	6	17
25.21	-	-	-	-	-	-	-	-	-	-
25.22	2	2	-	-	-	-	-	-	2	2
25.23	-	-	2	7	-	-	1	5	3	12
25.24	-	-	-	-	1	3	-	-	1	3
<b>DI FABBRICAZIONE DI PRODOTTI DELLA LAVORAZIONE DI MINERALI NON METALLIFERI</b>	<b>66</b>	<b>194</b>	<b>15</b>	<b>82</b>	<b>1</b>	<b>9</b>	<b>10</b>	<b>30</b>	<b>92</b>	<b>315</b>
26	66	194	15	82	1	9	10	30	92	315
26.1	4	22	1	3	-	-	-	-	5	25
26.11	-	-	-	-	-	-	-	-	-	-
26.12	3	18	-	-	-	-	-	-	3	18
26.13	-	-	-	-	-	-	-	-	-	-
26.14	-	-	-	-	-	-	-	-	-	-
26.15	1	4	1	3	-	-	-	-	2	7
26.2	7	12	1	6	-	-	-	-	8	18
26.21	6	11	1	6	-	-	-	-	7	17
26.22	-	-	-	-	-	-	-	-	-	-
26.23	-	-	-	-	-	-	-	-	-	-
26.24	-	-	-	-	-	-	-	-	-	-
26.25	1	1	-	-	-	-	-	-	1	1
26.26	-	-	-	-	-	-	-	-	-	-
26.3	-	-	-	-	-	-	-	-	-	-
26.4	1	1	-	-	-	-	1	2	2	3
26.5	-	-	-	-	-	-	-	-	-	-
26.52	-	-	-	-	-	-	-	-	-	-
26.53	-	-	-	-	-	-	-	-	-	-
26.6	9	38	6	37	1	9	1	7	17	91
26.61	5	22	3	22	-	-	1	7	9	51
26.62	-	-	-	-	1	9	-	-	1	9
26.63	-	-	-	-	-	-	-	-	-	-
26.64	-	-	-	-	-	-	-	-	-	-
26.65	1	9	-	-	-	-	-	-	1	9
26.66	3	7	3	15	-	-	-	-	6	22
26.7	45	121	7	36	-	-	8	21	60	178
26.8	-	-	-	-	-	-	-	-	-	-
26.81	-	-	-	-	-	-	-	-	-	-
26.82	-	-	-	-	-	-	-	-	-	-

**Tavola 3.9 segue - Imprese artigiane e addetti per forma giuridica, sezione, sottosezione, divisione, gruppo e classe di attività economica, classe di addetti e provincia**

ATTIVITÀ ECONOMICHE CLASSI DI ADDETTI PROVINCE	SOCIETÀ									
	IMPRESSE INDIVIDUALI		IN NOME COLLETTIVO		COOPERATIVE		ALTRE FORME (a)		TOTALE	
	N.	Addetti	N.	Addetti	N.	Addetti	N.	Addetti	N.	Addetti
<b>DJ</b> <b>PRODUZIONE DI METALLO E FABBRICAZIONE DI PRODOTTI IN METALLO</b>	<b>219</b>	<b>410</b>	<b>26</b>	<b>163</b>	<b>1</b>	<b>10</b>	<b>23</b>	<b>84</b>	<b>269</b>	<b>667</b>
27	1	3	-	-	-	-	1	7	2	10
27.2	-	-	-	-	-	-	-	-	-	-
27.21	-	-	-	-	-	-	-	-	-	-
27.22	-	-	-	-	-	-	-	-	-	-
27.3	-	-	-	-	-	-	-	-	-	-
27.31	-	-	-	-	-	-	-	-	-	-
27.32	-	-	-	-	-	-	-	-	-	-
27.33	-	-	-	-	-	-	-	-	-	-
27.34	-	-	-	-	-	-	-	-	-	-
27.35	-	-	-	-	-	-	-	-	-	-
27.4	1	3	-	-	-	-	-	-	1	3
27.41	-	-	-	-	-	-	-	-	-	-
27.42	-	-	-	-	-	-	-	-	-	-
27.43	1	3	-	-	-	-	-	-	1	3
27.44	-	-	-	-	-	-	-	-	-	-
27.45	-	-	-	-	-	-	-	-	-	-
27.5	-	-	-	-	-	-	1	7	1	7
27.51	-	-	-	-	-	-	-	-	-	-
27.52	-	-	-	-	-	-	-	-	-	-
27.53	-	-	-	-	-	-	-	-	-	-
27.54	-	-	-	-	-	-	1	7	1	7
<b>28</b>	<b>218</b>	<b>407</b>	<b>26</b>	<b>163</b>	<b>1</b>	<b>10</b>	<b>22</b>	<b>77</b>	<b>267</b>	<b>657</b>
28.1	94	204	19	100	-	-	19	65	132	369
28.11	14	54	8	59	-	-	-	-	22	113
28.12	80	150	11	41	-	-	19	65	110	256
28.2	-	-	1	16	1	10	-	-	2	26
28.21	-	-	1	16	1	10	-	-	2	26
28.22	-	-	-	-	-	-	-	-	-	-
28.3	-	-	-	-	-	-	-	-	-	-
28.4	1	1	-	-	-	-	-	-	1	1
28.5	8	17	2	9	-	-	-	-	10	26
28.51	-	-	1	7	-	-	-	-	1	7
28.52	8	17	1	2	-	-	-	-	9	19
28.6	4	5	2	27	-	-	1	8	7	40
28.61	3	4	2	27	-	-	1	8	6	39
28.62	1	1	-	-	-	-	-	-	1	1
28.63	-	-	-	-	-	-	-	-	-	-
28.7	111	180	2	11	-	-	2	4	115	195
28.71	-	-	-	-	-	-	-	-	-	-
28.72	-	-	-	-	-	-	-	-	-	-
28.73	-	-	-	-	-	-	-	-	-	-
28.74	-	-	-	-	-	-	-	-	-	-
28.75	111	180	2	11	-	-	2	4	115	195
<b>DK</b> <b>FABBRICAZIONE DI MACCHINE ED APPARECCHI MECCANICI, COMPRESI L'INSTALLAZIONE, IL MONTAGGIO, LA RIPARAZIONE E LA MANUTENZIONE</b>	<b>26</b>	<b>59</b>	<b>4</b>	<b>35</b>	<b>-</b>	<b>-</b>	<b>4</b>	<b>18</b>	<b>34</b>	<b>112</b>
29	26	59	4	35	-	-	4	18	34	112
29.1	1	1	-	-	-	-	-	-	1	1
29.11	-	-	-	-	-	-	-	-	-	-
29.12	1	1	-	-	-	-	-	-	1	1
29.13	-	-	-	-	-	-	-	-	-	-
29.14	-	-	-	-	-	-	-	-	-	-
29.2	11	23	2	21	-	-	3	16	16	60
29.21	1	7	-	-	-	-	-	-	1	7
29.22	1	1	1	19	-	-	1	4	3	24
29.23	2	3	-	-	-	-	1	7	3	10
29.24	7	12	1	2	-	-	1	5	9	19
29.3	11	32	1	7	-	-	1	2	13	41
29.31	6	15	-	-	-	-	-	-	6	15
29.32	5	17	1	7	-	-	1	2	7	26
29.4	-	-	-	-	-	-	-	-	-	-
29.5	2	2	1	7	-	-	-	-	3	9
29.51	-	-	-	-	-	-	-	-	-	-
29.52	-	-	-	-	-	-	-	-	-	-
29.53	1	1	1	7	-	-	-	-	2	8
29.54	1	1	-	-	-	-	-	-	1	1
29.55	-	-	-	-	-	-	-	-	-	-
29.56	-	-	-	-	-	-	-	-	-	-
29.6	-	-	-	-	-	-	-	-	-	-
29.7	1	1	-	-	-	-	-	-	1	1
29.71	1	1	-	-	-	-	-	-	1	1
29.72	-	-	-	-	-	-	-	-	-	-
<b>DL</b> <b>FABBRICAZIONE DI MACCHINE ELETTRICHE E DI APPARECCHIATURE ELETTRICHE ED OTTICHE</b>	<b>71</b>	<b>117</b>	<b>8</b>	<b>27</b>	<b>-</b>	<b>-</b>	<b>5</b>	<b>12</b>	<b>84</b>	<b>156</b>
30	-	-	-	-	-	-	-	-	-	-
30.0	-	-	-	-	-	-	-	-	-	-
30.01	-	-	-	-	-	-	-	-	-	-
30.02	-	-	-	-	-	-	-	-	-	-

**Tavola 3.9 segue - Imprese artigiane e addetti per forma giuridica, sezione, sottosezione, divisione, gruppo e classe di attività economica, classe di addetti e provincia**

ATTIVITÀ ECONOMICHE CLASSI DI ADDETTI PROVINCE	SOCIETÀ									
	IMPRESE INDIVIDUALI		IN NOME COLLETTIVO		COOPERATIVE		ALTRE FORME (a)		TOTALE	
	N.	Addetti	N.	Addetti	N.	Addetti	N.	Addetti	N.	Addetti
31	12	30	4	13	-	-	1	2	17	45
31.1	-	-	1	3	-	-	-	-	1	3
31.2	2	15	-	-	-	-	-	-	2	15
31.3	-	-	-	-	-	-	-	-	-	-
31.5	-	-	3	10	-	-	-	-	3	10
31.6	10	15	-	-	-	-	1	2	11	17
31.61	-	-	-	-	-	-	-	-	-	-
31.62	10	15	-	-	-	-	1	2	11	17
32	21	21	-	-	-	-	2	6	23	27
32.1	-	-	-	-	-	-	-	-	-	-
32.2	21	21	-	-	-	-	2	6	23	27
32.3	-	-	-	-	-	-	-	-	-	-
33	38	66	4	14	-	-	2	4	44	84
33.1	32	51	3	5	-	-	2	4	37	60
33.2	1	1	1	9	-	-	-	-	2	10
33.3	-	-	-	-	-	-	-	-	-	-
33.4	5	14	-	-	-	-	-	-	5	14
33.5	-	-	-	-	-	-	-	-	-	-
DM FABBRICAZIONE DI MEZZI DI TRASPORTO	1	5	-	-	-	-	1	5	2	10
34	-	-	-	-	-	-	-	-	-	-
34.2	-	-	-	-	-	-	-	-	-	-
34.3	-	-	-	-	-	-	-	-	-	-
35	1	5	-	-	-	-	1	5	2	10
35.1	1	5	-	-	-	-	1	5	2	10
35.11	-	-	-	-	-	-	-	-	-	-
35.12	1	5	-	-	-	-	1	5	2	10
35.2	-	-	-	-	-	-	-	-	-	-
35.4	-	-	-	-	-	-	-	-	-	-
35.41	-	-	-	-	-	-	-	-	-	-
35.42	-	-	-	-	-	-	-	-	-	-
35.43	-	-	-	-	-	-	-	-	-	-
35.5	-	-	-	-	-	-	-	-	-	-
DN ALTRE INDUSTRIE MANIFATTURIERE	61	159	4	39	-	-	4	8	69	206
36	59	155	4	39	-	-	4	8	67	202
36.1	40	124	3	38	-	-	2	4	45	166
36.11	16	26	-	-	-	-	-	-	16	26
36.12	4	73	1	17	-	-	-	-	5	90
36.13	3	3	-	-	-	-	-	-	3	3
36.14	13	17	-	-	-	-	2	4	15	21
36.15	4	5	2	21	-	-	-	-	6	26
36.2	5	6	-	-	-	-	2	4	7	10
36.21	-	-	-	-	-	-	-	-	-	-
36.22	5	6	-	-	-	-	2	4	7	10
36.3	1	1	-	-	-	-	-	-	1	1
36.4	-	-	-	-	-	-	-	-	-	-
36.5	4	15	-	-	-	-	-	-	4	15
36.6	9	9	1	1	-	-	-	-	10	10
36.61	3	3	1	1	-	-	-	-	4	4
36.62	-	-	-	-	-	-	-	-	-	-
36.63	6	6	-	-	-	-	-	-	6	6
37	2	4	-	-	-	-	-	-	2	4
37.1	1	1	-	-	-	-	-	-	1	1
37.2	1	3	-	-	-	-	-	-	1	3
F COSTRUZIONI	1.387	4.020	101	712	7	50	95	378	1.590	5.160
45	1.387	4.020	101	712	7	50	95	378	1.590	5.160
45.1	54	128	7	19	-	-	5	15	66	162
45.11	52	117	7	19	-	-	5	15	64	151
45.12	2	11	-	-	-	-	-	-	2	11
45.2	697	2.650	70	557	2	17	43	203	812	3.427
45.21	652	2.427	63	509	2	17	41	193	758	3.146
45.22	9	41	1	12	-	-	-	-	10	53
45.23	25	148	5	31	-	-	-	-	30	179
45.24	-	-	-	-	-	-	1	4	1	4
45.25	11	34	1	5	-	-	1	6	13	45
45.3	232	449	14	83	4	32	27	109	277	673
45.31	62	118	7	51	2	17	8	54	79	240
45.32	1	1	1	8	-	-	1	4	3	13
45.33	167	328	6	24	2	15	17	49	192	416
45.34	2	2	-	-	-	-	1	2	3	4
45.4	401	782	10	53	1	1	20	51	432	887
45.41	15	44	1	6	-	-	-	-	16	50
45.42	17	31	1	3	-	-	1	2	19	36
45.43	19	33	1	1	-	-	5	11	25	45
45.44	114	191	2	22	-	-	5	10	121	223
45.45	236	483	5	21	1	1	9	28	251	533
45.5	3	11	-	-	-	-	-	-	3	11



**Tavola 3.9 segue - Imprese artigiane e addetti per forma giuridica, sezione, sottosezione, divisione, gruppo e classe di attività economica, classe di addetti e provincia**

ATTIVITÀ ECONOMICHE CLASSI DI ADDETTI PROVINCE	SOCIETÀ									
	IMPRESE INDIVIDUALI		IN NOME COLLETTIVO		COOPERATIVE		ALTRE FORME (a)		TOTALE	
	N.	Addetti	N.	Addetti	N.	Addetti	N.	Addetti	N.	Addetti
<b>G</b>	<b>1.045</b>	<b>1.637</b>	<b>69</b>	<b>249</b>	<b>3</b>	<b>13</b>	<b>76</b>	<b>218</b>	<b>1.193</b>	<b>2.117</b>
<b>COMMERCIO ALL'INGROSSO E AL DETTAGLIO; RIPARAZIONE DI AUTO- VEICOLI, MOTOCICLI E DI BENI PERSO- NALI E PER LA CASA</b>										
50	482	796	30	106	-	-	58	171	570	1.073
50.2	462	733	26	93	-	-	58	171	546	997
50.4	5	8	2	6	-	-	-	-	7	14
50.5	15	55	2	7	-	-	-	-	17	62
51	38	57	5	20	3	13	-	-	46	90
51.2	4	4	-	-	1	2	-	-	5	6
51.21	4	4	-	-	1	2	-	-	5	6
51.24	-	-	-	-	-	-	-	-	-	-
51.3	16	23	2	4	2	11	-	-	20	38
51.31	2	2	-	-	-	-	-	-	2	2
51.32	2	2	1	1	-	-	-	-	3	3
51.33	3	4	1	3	2	11	-	-	6	18
51.34	9	15	-	-	-	-	-	-	9	15
51.36	-	-	-	-	-	-	-	-	-	-
51.37	-	-	-	-	-	-	-	-	-	-
51.38	-	-	-	-	-	-	-	-	-	-
51.39	-	-	-	-	-	-	-	-	-	-
51.4	1	1	-	-	-	-	-	-	1	1
51.41	-	-	-	-	-	-	-	-	-	-
51.42	-	-	-	-	-	-	-	-	-	-
51.43	-	-	-	-	-	-	-	-	-	-
51.44	-	-	-	-	-	-	-	-	-	-
51.47	1	1	-	-	-	-	-	-	1	1
51.5	12	21	1	8	-	-	-	-	13	29
51.51	3	3	-	-	-	-	-	-	3	3
51.52	-	-	-	-	-	-	-	-	-	-
51.53	5	10	1	8	-	-	-	-	6	18
51.54	-	-	-	-	-	-	-	-	-	-
51.55	-	-	-	-	-	-	-	-	-	-
51.56	-	-	-	-	-	-	-	-	-	-
51.57	4	8	-	-	-	-	-	-	4	8
51.6	5	8	2	8	-	-	-	-	7	16
51.61	-	-	-	-	-	-	-	-	-	-
51.62	-	-	-	-	-	-	-	-	-	-
51.63	-	-	-	-	-	-	-	-	-	-
51.65	1	1	1	2	-	-	-	-	2	3
51.66	4	7	1	6	-	-	-	-	5	13
52	525	784	34	123	-	-	18	47	577	954
52.2	116	188	7	22	-	-	1	2	124	212
52.21	20	23	1	1	-	-	1	2	22	26
52.22	53	86	3	12	-	-	-	-	56	98
52.23	1	1	-	-	-	-	-	-	1	1
52.24	28	58	3	9	-	-	-	-	31	67
52.25	7	9	-	-	-	-	-	-	7	9
52.27	7	11	-	-	-	-	-	-	7	11
52.4	263	422	23	88	-	-	13	37	299	547
52.41	1	2	-	-	-	-	-	-	1	2
52.42	45	83	4	10	-	-	3	8	52	101
52.43	21	27	1	4	-	-	1	1	23	32
52.44	19	31	3	15	-	-	2	6	24	52
52.45	37	61	4	8	-	-	1	4	42	73
52.46	49	85	5	31	-	-	1	2	55	118
52.47	1	1	-	-	-	-	-	-	1	1
52.48	90	132	6	20	-	-	5	16	101	168
52.5	1	1	-	-	-	-	-	-	1	1
52.7	145	173	4	13	-	-	4	8	153	194
52.71	55	58	-	-	-	-	1	1	56	59
52.72	42	53	1	3	-	-	3	7	46	63
52.73	16	18	-	-	-	-	-	-	16	18
52.74	32	44	3	10	-	-	-	-	35	54
<b>H</b>	<b>190</b>	<b>354</b>	<b>13</b>	<b>42</b>	<b>-</b>	<b>-</b>	<b>5</b>	<b>15</b>	<b>208</b>	<b>411</b>
<b>ALBERGHI E RISTORANTI</b>										
55	190	354	13	42	-	-	5	15	208	411
55.3	62	136	5	22	-	-	2	8	69	166
55.4	128	218	8	20	-	-	3	7	139	245
<b>I</b>	<b>336</b>	<b>523</b>	<b>34</b>	<b>170</b>	<b>-</b>	<b>-</b>	<b>7</b>	<b>22</b>	<b>377</b>	<b>715</b>
<b>TRASPORTI, MAGAZZINAGGIO E CO- MUNICAZIONI</b>										
60	317	493	33	133	-	-	6	21	356	647
60.1	-	-	-	-	-	-	-	-	-	-
60.2	317	493	33	133	-	-	6	21	356	647
60.21	17	36	4	21	-	-	3	15	24	72
60.22	21	23	1	4	-	-	1	2	23	29
60.23	4	6	-	-	-	-	-	-	4	6
60.24	-	-	-	-	-	-	-	-	-	-
60.25	275	428	28	108	-	-	2	4	305	540
61	-	-	-	-	-	-	-	-	-	-
61.2	-	-	-	-	-	-	-	-	-	-

**Tavola 3.9 segue - Imprese artigiane e addetti per forma giuridica, sezione, sottosezione, divisione, gruppo e classe di attività economica, classe di addetti e provincia**

ATTIVITÀ ECONOMICHE CLASSI DI ADDETTI PROVINCE	SOCIETÀ									
	IMPRESE INDIVIDUALI		IN NOME COLLETTIVO		COOPERATIVE		ALTRE FORME (a)		TOTALE	
	N.	Addetti	N.	Addetti	N.	Addetti	N.	Addetti	N.	Addetti
<b>63</b>	<b>19</b>	<b>30</b>	<b>1</b>	<b>37</b>	-	-	<b>1</b>	<b>1</b>	<b>21</b>	<b>68</b>
63.1	5	6	-	-	-	-	-	-	5	6
63.11	5	6	-	-	-	-	-	-	5	6
63.12	-	-	-	-	-	-	-	-	-	-
63.2	14	24	1	37	-	-	1	1	16	62
63.21	13	21	1	37	-	-	1	1	15	59
63.22	1	3	-	-	-	-	-	-	1	3
63.23	-	-	-	-	-	-	-	-	-	-
<b>K ATTIVITÀ IMMOBILIARI, NOLEGGIO, INFORMATICA, RICERCA, ALTRE ATTIVITÀ PROFESSIONALI ED IMPRENDITORIALI</b>	<b>159</b>	<b>246</b>	<b>6</b>	<b>23</b>	<b>2</b>	<b>28</b>	<b>4</b>	<b>14</b>	<b>171</b>	<b>311</b>
<b>72</b>	<b>6</b>	<b>8</b>	<b>1</b>	<b>2</b>	-	-	-	-	<b>7</b>	<b>10</b>
72.5	6	8	1	2	-	-	-	-	7	10
<b>74</b>	<b>153</b>	<b>238</b>	<b>5</b>	<b>21</b>	<b>2</b>	<b>28</b>	<b>4</b>	<b>14</b>	<b>164</b>	<b>301</b>
74.7	93	164	4	19	1	14	2	8	100	205
74.8	60	74	1	2	1	14	2	6	64	96
74.81	55	67	1	2	-	-	1	2	57	71
74.82	-	-	-	-	1	14	1	4	2	18
74.83	5	7	-	-	-	-	-	-	5	7
<b>O ALTRI SERVIZI PUBBLICI, SOCIALI E PERSONALI</b>	<b>729</b>	<b>1.001</b>	<b>5</b>	<b>21</b>	-	-	<b>29</b>	<b>70</b>	<b>763</b>	<b>1.092</b>
<b>90</b>	<b>4</b>	<b>6</b>	<b>1</b>	<b>4</b>	-	-	<b>1</b>	<b>2</b>	<b>6</b>	<b>12</b>
90.0	4	6	1	4	-	-	1	2	6	12
<b>93</b>	<b>725</b>	<b>995</b>	<b>4</b>	<b>17</b>	-	-	<b>28</b>	<b>68</b>	<b>757</b>	<b>1.080</b>
93.0	725	995	4	17	-	-	28	68	757	1.080
93.01	105	152	1	8	-	-	10	26	116	186
93.02	596	808	2	3	-	-	17	40	615	851
93.03	13	22	-	-	-	-	-	-	13	22
93.05	11	13	1	6	-	-	1	2	13	21
<b>TOTALE</b>	<b>5.065</b>	<b>10.731</b>	<b>396</b>	<b>2.354</b>	<b>23</b>	<b>220</b>	<b>359</b>	<b>1.229</b>	<b>5.843</b>	<b>14.534</b>
<b>CLASSE DI ADDETTI</b>										
1	3.090	3.090	26	26	2	2	19	19	3.137	3.137
2	868	1.736	80	160	2	4	166	332	1.116	2.232
3 - 5	779	2.840	147	559	3	13	130	480	1.059	3.892
6 - 9	231	1.665	80	600	6	51	32	234	349	2.550
10 e più	97	1.400	63	1.009	10	150	12	164	182	2.723
<b>TOTALE</b>	<b>5.065</b>	<b>10.731</b>	<b>396</b>	<b>2.354</b>	<b>23</b>	<b>220</b>	<b>359</b>	<b>1.229</b>	<b>5.843</b>	<b>14.534</b>
<b>PROVINCIA DI:</b>										
Isernia	-	-	-	-	-	-	-	-	-	-
Campobasso	-	-	-	-	-	-	-	-	-	-
<b>TOTALE</b>	<b>5.065</b>	<b>10.731</b>	<b>396</b>	<b>2.354</b>	<b>23</b>	<b>220</b>	<b>359</b>	<b>1.229</b>	<b>5.843</b>	<b>14.534</b>

(a) Comprende le società semplici o di fatto e le "altre forme" di impresa

**Tavola 3.10 - Esercizi di commercio ambulante (commercio su aree pubbliche) e relativi addetti per classe di addetti, classe e categoria di attività economica**

ATTIVITÀ ECONOMICHE	ESERCIZI CON ADDETTI						TOTALE		
	1	2	3 - 5		6 E PIÙ		Esercizi	ADDETTI	
			Esercizi	Addetti	Esercizi	Addetti		In complesso	Di cui titolari e familiari
<b>52.62</b> Commercio al dettaglio ambulante in banchi e nei mercati	<b>184</b>	<b>49</b>	<b>7</b>	<b>22</b>	-	-	<b>240</b>	<b>304</b>	<b>300</b>
52.62.1 Commercio al dettaglio ambulante in banchi e nei mercati alimentari e bevande	24	9	1	3	-	-	34	45	45
52.62.2 Commercio al dettaglio ambulante in banchi e nei mercati di tessuti	16	3	1	3	-	-	20	25	24
52.62.3 Commercio al dettaglio ambulante in banchi e mercati di articoli di abbigliamento	68	17	1	3	-	-	86	105	103
52.62.4 Commercio al dettaglio ambulante in banchi e nei mercati di calzature e pelletterie	15	6	2	7	-	-	23	34	33
52.62.5 Commercio al dettaglio ambulante in banchi e nei mercati di mobili e articoli diversi per uso domestico	12	6	1	3	-	-	19	27	27
52.62.6 Commercio al dettaglio ambulante in banchi e nei mercati di articoli di occasione sia nuovi che usati	4	1	-	-	-	-	5	6	6
52.62.7 Commercio al dettaglio ambulante in banchi e nei mercati di altri articoli n.c.a.	45	7	1	3	-	-	53	62	62
<b>52.63</b> Commercio al dettaglio effettuato in altre forme al di fuori di negozi	<b>483</b>	<b>90</b>	<b>17</b>	<b>54</b>	-	-	<b>590</b>	<b>717</b>	<b>707</b>
52.63.3 Commercio al dettaglio effettuato in posti mobili di alimentari e bevande	112	26	7	23	-	-	145	187	182
52.63.4 Commercio al dettaglio effettuato in posti mobili di tessuti e articoli di abbigliamento	119	34	5	16	-	-	158	203	200
52.63.5 Altro commercio ambulante in posti mobili	252	30	5	15	-	-	287	327	325
<b>TOTALE</b>	<b>667</b>	<b>139</b>	<b>24</b>	<b>76</b>	-	-	<b>830</b>	<b>1.021</b>	<b>1.007</b>

**Tavola 3.11 - Esercizi di commercio ambulante (commercio su aree pubbliche) e relativi addetti per categoria posizionale, diffusione territoriale, numero di mezzi di trasporto in dotazione agli esercizi stessi e per classe e categoria di attività economica**

ATTIVITÀ ECONOMICHE	ADDETTI				ESERCIZI CON ATTIVITÀ COMMERCIALE SVOLTA			MEZZI DI TRASPORTO					Altri Esercizi con mezzi di trasporto non indicati (a)
	Esercizi	Titolari	Famillari coadiuvanti	Altro per- sonale	Totale	ESERCIZI		Motoveicoli	Autovetture	Autocarrì	Autonegozi		
						In un solo comune	In più co- muni						
<b>52.62 Commercio al dettaglio ambulante in banchi e nei mercati</b>	<b>240</b>	<b>240</b>	<b>60</b>	<b>4</b>	<b>304</b>	<b>58</b>	<b>182</b>	<b>7</b>	<b>45</b>	<b>162</b>	<b>1</b>	<b>2</b>	<b>27</b>
52.62.1 Commercio al dettaglio ambulante in banchi e nei mercati alimentari e bevande	34	34	11	-	45	12	22	3	3	25	1	-	3
52.62.2 Commercio al dettaglio ambulante in banchi e nei mercati di tessuti	20	20	4	1	25	4	16	1	3	14	-	1	1
52.62.3 Commercio al dettaglio ambulante in banchi e mercati di articoli di abbigliamento	86	86	17	2	105	25	61	2	16	56	-	-	12
52.62.4 Commercio al dettaglio ambulante in banchi e nei mercati di calzature e pelletterie	23	23	10	1	34	2	21	-	3	18	-	-	2
52.62.5 Commercio al dettaglio ambulante in banchi e nei mercati di mobili e articoli diversi per uso domestico	19	19	8	-	27	2	17	-	7	13	-	-	-
52.62.6 Commercio al dettaglio ambulante in banchi e nei mercati di articoli di occasione sia nuovi che usati	5	5	1	-	6	2	3	1	1	3	-	-	-
52.62.7 Commercio al dettaglio ambulante in banchi e nei mercati di altri articoli n.c.a.	53	53	9	-	62	11	42	-	12	33	-	1	9
<b>52.63 Commercio al dettaglio effettuato in altre forme al di fuori di negozi</b>	<b>590</b>	<b>590</b>	<b>117</b>	<b>10</b>	<b>717</b>	<b>52</b>	<b>538</b>	<b>34</b>	<b>76</b>	<b>465</b>	<b>12</b>	<b>23</b>	<b>26</b>
52.63.3 Commercio al dettaglio effettuato in posti mobili di alimentari e bevande	145	145	37	5	187	19	126	13	11	110	10	9	8
52.63.4 Commercio al dettaglio effettuato in posti mobili di tessuti e articoli di abbigliamento	158	158	42	3	203	8	150	1	33	117	1	4	4
52.63.5 Altro commercio ambulante in posti mobili	287	287	38	2	327	25	262	20	32	238	1	10	14
<b>TOTALE</b>	<b>830</b>	<b>830</b>	<b>177</b>	<b>14</b>	<b>1.021</b>	<b>110</b>	<b>720</b>	<b>41</b>	<b>121</b>	<b>627</b>	<b>13</b>	<b>25</b>	<b>53</b>

(a) Comprende gli esercizi di commercio ambulante non interessati al fenomeno e quelli che, pur disponendo di mezzi di trasporto, non hanno fornito risposta

## Le Istituzioni

**Tavola 3.12 - Istituzioni per classe di addetti, forma istituzionale e provincia**

FORME ISTITUZIONALI PROVINCE	CLASSI DI ADDETTI										Totale	
	0 - 1	2	3 - 5	6 - 9	10 - 19	20 - 49	50 - 99	100 - 199	200 - 499	500 - 999		1000 e più
Ministero o organo costituzionale	-	-	-	-	-	-	-	-	-	-	-	-
Ente locale (regione, provincia, comune)	-	-	7	37	65	17	7	2	3	-	1	139
Comunità montana	-	-	-	-	6	4	-	-	-	-	-	10
Ente sanitario pubblico	-	-	-	-	-	-	-	1	2	3	1	7
Ente di previdenza	-	-	-	-	-	-	-	-	-	-	-	-
Ente economico o ente di ricerca	-	-	4	1	-	4	-	1	-	-	-	10
Ente di assistenza, culturale, sportivo	-	-	1	-	1	-	-	2	-	-	-	4
Associazione riconosciuta o fondazione	134	10	11	3	4	6	-	-	-	-	-	168
Associazione non riconosciuta	120	12	14	5	3	2	-	-	-	-	-	156
Altra forma	1	1	2	3	3	3	-	1	-	-	-	14
<b>TOTALE</b>	<b>255</b>	<b>23</b>	<b>39</b>	<b>49</b>	<b>82</b>	<b>36</b>	<b>7</b>	<b>7</b>	<b>5</b>	<b>3</b>	<b>2</b>	<b>508</b>
di cui:												
- istituzioni pubbliche	1	1	14	41	75	28	7	7	5	3	2	184
- istituzioni sociali private	254	22	25	8	7	8	-	-	-	-	-	324
PROVINCIA DI:												
Isernia	78	7	7	22	30	7	2	3	2	1	-	159
Campobasso	177	16	32	27	52	29	5	4	3	2	2	349
<b>TOTALE</b>	<b>255</b>	<b>23</b>	<b>39</b>	<b>49</b>	<b>82</b>	<b>36</b>	<b>7</b>	<b>7</b>	<b>5</b>	<b>3</b>	<b>2</b>	<b>508</b>

**Tavola 3.13 - Addetti alle istituzioni per classe di addetti e forma istituzionale**

FORME ISTITUZIONALI	CLASSI DI ADDETTI										Totale	
	1	2	3 - 5	6 - 9	10 - 19	20 - 49	50 - 99	100 - 199	200 - 499	500 - 999		1000 e più
Ministero o organo costituzionale	-	-	-	-	-	-	-	-	-	-	-	-
Ente locale (regione, provincia, comune)	-	-	26	286	853	482	461	359	985	-	1.056	4.508
Comunità montana	-	-	-	-	88	113	-	-	-	-	-	201
Ente sanitario pubblico	-	-	-	-	-	-	-	107	484	1.990	1.500	4.081
Ente di previdenza	-	-	-	-	-	-	-	-	-	-	-	-
Ente economico o ente di ricerca	-	-	19	6	-	124	-	118	-	-	-	267
Ente di assistenza, culturale, sportivo	-	-	5	-	16	-	-	266	-	-	-	287
Associazione riconosciuta o fondazione	31	20	37	24	54	157	-	-	-	-	-	323
Associazione non riconosciuta	25	24	52	34	44	52	-	-	-	-	-	231
Altra forma	1	2	8	21	39	72	-	112	-	-	-	255
<b>TOTALE</b>	<b>57</b>	<b>46</b>	<b>147</b>	<b>371</b>	<b>1.094</b>	<b>1.000</b>	<b>461</b>	<b>962</b>	<b>1.469</b>	<b>1.990</b>	<b>2.556</b>	<b>10.153</b>
di cui addetti alle:												
- istituzioni pubbliche	1	2	58	313	996	791	461	962	1.469	1.990	2.556	9.599
- istituzioni sociali private	56	44	89	58	98	209	-	-	-	-	-	554

**Tavola 3.14 - Istituzioni per classe di addetti, sezione, sottosezione, divisione, gruppo, classe di attività economica e provincia**

ATTIVITÀ ECONOMICHE PROVINCE	CLASSI DI ADDETTI											Totale	
	0 - 1	2	3 - 5	6 - 9	10 - 19	20 - 49	50 - 99	100 - 199	199 - 499	500 - 999	1000 e più		
<b>E</b>													
PRODUZIONE E DISTRIBUZIONE DI ENERGIA ELETTRICA, GAS E ACQUA	-	-	-	-	-	1	-	-	-	-	-	-	1
41	-	-	-	-	-	1	-	-	-	-	-	-	1
41.0	-	-	-	-	-	1	-	-	-	-	-	-	1
<b>K</b>													
ATTIVITÀ IMMOBILIARI, NOLEGGIO, INFORMATICA, RICERCA, ALTRE ATTIVITÀ PROFESSIONALI ED IMPRENDITORIALI	-	-	-	-	-	1	-	-	-	-	-	-	1
73	-	-	-	-	-	1	-	-	-	-	-	-	1
73.2	-	-	-	-	-	1	-	-	-	-	-	-	1
<b>L</b>													
PUBBLICA AMMINISTRAZIONE E DIFESA; ASSICURAZIONE SOCIALE OBBLIGATORIA	-	1	9	38	73	25	7	3	3	-	1	-	160
75	-	1	9	38	73	25	7	3	3	-	1	-	160
75.1	-	1	9	38	73	25	7	3	3	-	1	-	160
75.11	-	-	7	37	71	21	7	2	3	-	1	-	149
75.12	-	1	-	-	1	2	-	-	-	-	-	-	4
75.13	-	-	2	1	1	2	-	1	-	-	-	-	7
<b>M</b>													
ISTRUZIONE	3	5	8	5	3	4	-	2	-	-	-	-	30
80	3	5	8	5	3	4	-	2	-	-	-	-	30
80.1	1	3	6	2	-	1	-	-	-	-	-	-	13
80.2	1	-	2	1	3	3	-	1	-	-	-	-	11
80.22	1	-	2	1	3	3	-	1	-	-	-	-	11
80.3	1	-	-	-	-	-	-	1	-	-	-	-	2
80.4	-	2	-	2	-	-	-	-	-	-	-	-	4
80.42	-	2	-	2	-	-	-	-	-	-	-	-	4
<b>N</b>													
SANITÀ E ALTRI SERVIZI SOCIALI	15	2	4	2	3	-	-	2	2	3	1	-	34
85	15	2	4	2	3	-	-	2	2	3	1	-	34
85.1	1	-	-	-	1	-	-	1	2	3	1	-	9
85.11	-	-	-	-	1	-	-	-	-	2	-	-	3
85.12	1	-	-	-	-	-	-	1	2	1	1	-	6
85.3	14	2	4	2	2	-	-	1	-	-	-	-	25
85.31	2	-	2	-	1	-	-	1	-	-	-	-	6
85.32	12	2	2	2	1	-	-	-	-	-	-	-	19

**Tavola 3.14 segue - Istituzioni per classe di addetti, sezione, sottosezione, divisione, gruppo, classe di attività economica e provincia**

ATTIVITÀ ECONOMICHE PROVINCE	CLASSI DI ADDETTI											Totale
	0 - 1	2	3 - 5	6 - 9	10 - 19	20 - 49	50 - 99	100 - 199	199 - 499	500 - 999	1000 e più	
<b>O ALTRI SERVIZI PUBBLICI, SOCIALI E PERSONALI</b>	<b>237</b>	<b>15</b>	<b>18</b>	<b>4</b>	<b>3</b>	<b>5</b>	-	-	-	-	-	<b>282</b>
<b>91</b>	<b>124</b>	<b>7</b>	<b>13</b>	<b>3</b>	<b>1</b>	<b>5</b>	-	-	-	-	-	<b>153</b>
91.1	28	5	5	1	1	4	-	-	-	-	-	44
91.11	11	1	5	1	1	4	-	-	-	-	-	23
91.12	17	4	-	-	-	-	-	-	-	-	-	21
91.2	2	-	-	-	-	-	-	-	-	-	-	2
91.3	94	2	8	2	-	1	-	-	-	-	-	107
91.32	-	-	-	1	-	-	-	-	-	-	-	1
91.33	94	2	8	1	-	1	-	-	-	-	-	106
<b>92</b>	<b>113</b>	<b>8</b>	<b>5</b>	<b>1</b>	<b>2</b>	-	-	-	-	-	-	<b>129</b>
92.1	-	-	-	-	-	-	-	-	-	-	-	-
92.11	-	-	-	-	-	-	-	-	-	-	-	-
92.12	-	-	-	-	-	-	-	-	-	-	-	-
92.13	-	-	-	-	-	-	-	-	-	-	-	-
92.2	-	-	-	-	-	-	-	-	-	-	-	-
92.3	12	2	-	-	1	-	-	-	-	-	-	15
92.31	6	-	-	-	1	-	-	-	-	-	-	7
92.32	-	-	-	-	-	-	-	-	-	-	-	-
92.33	-	-	-	-	-	-	-	-	-	-	-	-
92.34	6	2	-	-	-	-	-	-	-	-	-	8
92.4	-	-	-	-	-	-	-	-	-	-	-	-
92.5	2	1	1	-	-	-	-	-	-	-	-	4
92.51	1	1	1	-	-	-	-	-	-	-	-	3
92.52	1	-	-	-	-	-	-	-	-	-	-	1
92.53	-	-	-	-	-	-	-	-	-	-	-	-
92.6	63	4	2	1	1	-	-	-	-	-	-	71
92.61	11	1	1	-	-	-	-	-	-	-	-	13
92.62	52	3	1	1	1	-	-	-	-	-	-	58
92.7	36	1	2	-	-	-	-	-	-	-	-	39
92.71	-	-	-	-	-	-	-	-	-	-	-	-
92.72	36	1	2	-	-	-	-	-	-	-	-	39
<b>93</b>	-	-	-	-	-	-	-	-	-	-	-	-
93.0	-	-	-	-	-	-	-	-	-	-	-	-
93.01	-	-	-	-	-	-	-	-	-	-	-	-
93.02	-	-	-	-	-	-	-	-	-	-	-	-
93.03	-	-	-	-	-	-	-	-	-	-	-	-
93.04	-	-	-	-	-	-	-	-	-	-	-	-
93.05	-	-	-	-	-	-	-	-	-	-	-	-
<b>TOTALE</b>	<b>255</b>	<b>23</b>	<b>39</b>	<b>49</b>	<b>82</b>	<b>36</b>	<b>7</b>	<b>7</b>	<b>5</b>	<b>3</b>	<b>2</b>	<b>508</b>
di cui:												
- istituzioni pubbliche	1	1	14	41	75	28	7	7	5	3	2	184
- istituzioni sociali private	254	22	25	8	7	8	-	-	-	-	-	324
PROVINCIA DI:												
Isernia	78	7	7	22	30	7	2	3	2	1	-	159
Campobasso	177	16	32	27	52	29	5	4	3	2	2	349
<b>TOTALE</b>	<b>255</b>	<b>23</b>	<b>39</b>	<b>49</b>	<b>82</b>	<b>36</b>	<b>7</b>	<b>7</b>	<b>5</b>	<b>3</b>	<b>2</b>	<b>508</b>

**Tavola 3.15 - Addetti alle istituzioni per classe di addetti e sezione, sottosezione, divisione, gruppo e classe di attività economica**

ATTIVITÀ ECONOMICHE	CLASSI DI ADDETTI											Totale
	1	2	3 - 5	6 - 9	10 - 19	20 - 49	50 - 99	100 - 199	200 - 499	500 - 999	1000 e più	
<b>E</b>						<b>23</b>						<b>23</b>
	<b>PRODUZIONE E DISTRIBUZIONE DI ENERGIA ELETTRICA, GAS E ACQUA</b>											
41	-	-	-	-	-	23	-	-	-	-	-	23
41.0	-	-	-	-	-	23	-	-	-	-	-	23
<b>K</b>						<b>37</b>						<b>37</b>
	<b>ATTIVITÀ IMMOBILIARI, NOLEGGIO, INFORMATICA, RICERCA, ALTRE ATTIVITÀ PROFESSIONALI ED IMPRENDITORIALI</b>											
73	-	-	-	-	-	37	-	-	-	-	-	37
73.2	-	-	-	-	-	37	-	-	-	-	-	37
<b>L</b>		<b>2</b>	<b>35</b>	<b>292</b>	<b>963</b>	<b>697</b>	<b>461</b>	<b>477</b>	<b>985</b>		<b>1.056</b>	<b>4.968</b>
	<b>PUBBLICA AMMINISTRAZIONE E DIFESA; ASSICURAZIONE SOCIALE OBBLIGATORIA</b>											
75	-	2	35	292	963	697	461	477	985	-	1.056	4.968
75.1	-	2	35	292	963	697	461	477	985	-	1.056	4.968
75.11	-	-	26	286	941	595	461	359	985	-	1.056	4.709
75.12	-	2	-	-	12	53	-	-	-	-	-	67
75.13	-	-	9	6	10	49	-	118	-	-	-	192
<b>M</b>	<b>3</b>	<b>10</b>	<b>30</b>	<b>33</b>	<b>42</b>	<b>100</b>						<b>451</b>
	<b>ISTRUZIONE</b>											
80	3	10	30	33	42	100	-	233	-	-	-	451
80.1	1	6	21	14	-	21	-	-	-	-	-	63
80.2	1	-	9	6	42	79	-	112	-	-	-	249
80.22	1	-	9	6	42	79	-	112	-	-	-	249
80.3	1	-	-	-	-	-	-	121	-	-	-	122
80.4	-	4	-	13	-	-	-	-	-	-	-	17
80.42	-	4	-	13	-	-	-	-	-	-	-	17
<b>N</b>	<b>6</b>	<b>4</b>	<b>16</b>	<b>15</b>	<b>43</b>			<b>252</b>	<b>484</b>	<b>1.990</b>	<b>1.500</b>	<b>4.310</b>
	<b>SANITÀ E ALTRI SERVIZI SOCIALI</b>											
85	6	4	16	15	43	-	-	252	484	1.990	1.500	4.310
85.1	1	-	-	-	16	-	-	107	484	1.990	1.500	4.098
85.11	-	-	-	-	16	-	-	-	-	1.344	-	1.360
85.12	1	-	-	-	-	-	-	107	484	646	1.500	2.738
85.3	5	4	16	15	27	-	-	145	-	-	-	212
85.31	-	-	8	-	16	-	-	145	-	-	-	169
85.32	5	4	8	15	11	-	-	-	-	-	-	43



**Tavola 3.15 segue - Addetti alle istituzioni per classe di addetti e sezione, sottosezione, divisione, gruppo e classe di attività economica**

ATTIVITÀ ECONOMICHE	CLASSI DI ADDETTI											Totale
	1	2	3 - 5	6 - 9	10 - 19	20 - 49	50 - 99	100 - 199	200 - 499	500 - 999	1000 e più	
<b>O ALTRI SERVIZI PUBBLICI, SOCIALI E PERSONALI</b>	<b>48</b>	<b>30</b>	<b>66</b>	<b>31</b>	<b>46</b>	<b>143</b>	-	-	-	-	-	<b>364</b>
<b>91</b>	<b>31</b>	<b>14</b>	<b>51</b>	<b>22</b>	<b>19</b>	<b>143</b>	-	-	-	-	-	<b>280</b>
91.1	10	10	19	8	19	120	-	-	-	-	-	186
91.11	3	2	19	8	19	120	-	-	-	-	-	171
91.12	7	8	-	-	-	-	-	-	-	-	-	15
91.3	21	4	32	14	-	23	-	-	-	-	-	94
91.32	-	-	-	7	-	-	-	-	-	-	-	7
91.33	21	4	32	7	-	23	-	-	-	-	-	87
<b>92</b>	<b>17</b>	<b>16</b>	<b>15</b>	<b>9</b>	<b>27</b>	-	-	-	-	-	-	<b>84</b>
92.1	-	-	-	-	-	-	-	-	-	-	-	-
92.11	-	-	-	-	-	-	-	-	-	-	-	-
92.12	-	-	-	-	-	-	-	-	-	-	-	-
92.13	-	-	-	-	-	-	-	-	-	-	-	-
92.2	-	-	-	-	-	-	-	-	-	-	-	-
92.3	1	4	-	-	10	-	-	-	-	-	-	15
92.31	-	-	-	-	10	-	-	-	-	-	-	10
92.32	-	-	-	-	-	-	-	-	-	-	-	-
92.33	-	-	-	-	-	-	-	-	-	-	-	-
92.34	1	4	-	-	-	-	-	-	-	-	-	5
92.4	-	-	-	-	-	-	-	-	-	-	-	-
92.5	1	2	3	-	-	-	-	-	-	-	-	6
92.51	1	2	3	-	-	-	-	-	-	-	-	6
92.52	-	-	-	-	-	-	-	-	-	-	-	-
92.53	-	-	-	-	-	-	-	-	-	-	-	-
92.6	9	8	6	9	17	-	-	-	-	-	-	49
92.61	3	2	3	-	-	-	-	-	-	-	-	8
92.62	6	6	3	9	17	-	-	-	-	-	-	41
92.7	6	2	6	-	-	-	-	-	-	-	-	14
92.71	-	-	-	-	-	-	-	-	-	-	-	-
92.72	6	2	6	-	-	-	-	-	-	-	-	14
<b>93</b>	-	-	-	-	-	-	-	-	-	-	-	-
93.0	-	-	-	-	-	-	-	-	-	-	-	-
93.01	-	-	-	-	-	-	-	-	-	-	-	-
93.02	-	-	-	-	-	-	-	-	-	-	-	-
93.03	-	-	-	-	-	-	-	-	-	-	-	-
93.04	-	-	-	-	-	-	-	-	-	-	-	-
93.05	-	-	-	-	-	-	-	-	-	-	-	-
<b>TOTALE</b>	<b>57</b>	<b>46</b>	<b>147</b>	<b>371</b>	<b>1.094</b>	<b>1.000</b>	<b>461</b>	<b>962</b>	<b>1.469</b>	<b>1.990</b>	<b>2.556</b>	<b>10.153</b>
di cui addetti alle:												
- istituzioni pubbliche	1	2	58	313	996	791	461	962	1.469	1.990	2.556	9.599
- istituzioni sociali private	56	44	89	58	98	209	-	-	-	-	-	554

**Tavola 3.16 - Istituzioni e unità locali dipendenti secondo la diffusione territoriale per sezione, sottosezione, divisione, gruppo e classe di attività economica, classe di addetti e provincia**

ATTIVITÀ ECONOMICHE CLASSI DI ADDETTI PROVINCE		ISTITUZIONI A DIFFUSIONE													
		COMUNALE				PROVINCIALE		REGIONALE		NAZIONALE		TOTALE			
		Istituzioni		Unità locali		DI CUI PLURILocalizzate		Istituzioni	Unità locali	Istituzioni	Unità locali	Istituzioni	Unità locali	Istituzioni	Unità locali
						Istituzioni	Unità locali								
<b>E</b>	<b>PRODUZIONE E DISTRIBUZIONE DI ENERGIA ELETTRICA, GAS E ACQUA</b>	-	-	-	-	-	-	1	3	-	-	1	3		
41		-	-	-	-	-	-	1	3	-	-	1	3		
41.0		-	-	-	-	-	-	1	3	-	-	1	3		
<b>K</b>	<b>ATTIVITÀ IMMOBILIARI, NOLEGGIO, INFORMATICA, RICERCA, ALTRE ATTIVITÀ PROFESSIONALI ED IMPRENDITORIALI</b>	1	1	-	-	-	-	-	-	-	-	1	1		
73		1	1	-	-	-	-	-	-	-	-	1	1		
73.2		1	1	-	-	-	-	-	-	-	-	1	1		
<b>L</b>	<b>PUBBLICA AMMINISTRAZIONE E DIFESA; ASSICURAZIONE SOCIALE OBBLIGATORIA</b>	157	289	50	182	-	-	2	9	1	49	160	347		
75		157	289	50	182	-	-	2	9	1	49	160	347		
75.1		157	289	50	182	-	-	2	9	1	49	160	347		
75.11		148	277	48	177	-	-	-	-	1	49	149	326		
75.12		4	4	-	-	-	-	-	-	-	-	4	4		
75.13		5	8	2	5	-	-	2	9	-	-	7	17		
<b>M</b>	<b>ISTRUZIONE</b>	26	30	1	5	-	-	4	13	-	-	30	43		
80		26	30	1	5	-	-	4	13	-	-	30	43		
80.1		13	13	-	-	-	-	-	-	-	-	13	13		
80.2		7	7	-	-	-	-	4	13	-	-	11	20		
80.22		7	7	-	-	-	-	4	13	-	-	11	20		
80.3		2	6	1	5	-	-	-	-	-	-	2	6		
80.4		4	4	-	-	-	-	-	-	-	-	4	4		
80.42		4	4	-	-	-	-	-	-	-	-	4	4		
<b>N</b>	<b>SANITÀ E ALTRI SERVIZI SOCIALI</b>	26	27	1	2	6	69	1	35	1	2	34	133		
85		26	27	1	2	6	69	1	35	1	2	34	133		
85.1		2	2	-	-	6	69	1	35	-	-	9	106		
85.11		1	1	-	-	2	22	-	-	-	-	3	23		
85.12		1	1	-	-	4	47	1	35	-	-	6	83		
85.3		24	25	1	2	-	-	-	-	1	2	25	27		
85.31		6	6	-	-	-	-	-	-	-	-	6	6		
85.32		18	19	1	2	-	-	-	-	1	2	19	21		

**Tavola 3.16 segue - Istituzioni e unità locali dipendenti secondo la diffusione territoriale per sezione, sottosezione, divisione, gruppo e classe di attività economica, classe di addetti e provincia**

ATTIVITÀ ECONOMICHE CLASSI DI ADDETTI PROVINCE		ISTITUZIONI A DIFFUSIONE													
		COMUNALE				PROVINCIALE		REGIONALE		NAZIONALE		TOTALE			
		DI CUI PLURILocalizzate				Istituzioni	Unità locali	Istituzioni	Unità locali	Istituzioni	Unità locali	Istituzioni	Unità locali	Istituzioni	Unità locali
		Istituzioni	Unità locali	Istituzioni	Unità locali										
<b>0</b>	<b>ALTRI SERVIZI PUBBLICI, SOCIALI E PERSONALI</b>	<b>279</b>	<b>289</b>	<b>7</b>	<b>17</b>	<b>2</b>	<b>6</b>	<b>1</b>	<b>2</b>	-	-	<b>282</b>	<b>297</b>		
91		150	157	6	13	2	6	1	2	-	-	153	165		
91.1		42	45	3	6	1	4	1	2	-	-	44	51		
91.11		21	24	3	6	1	4	1	2	-	-	23	30		
91.12		21	21	-	-	-	-	-	-	-	-	21	21		
91.2		2	2	-	-	-	-	-	-	-	-	2	2		
91.3		106	110	3	7	1	2	-	-	-	-	107	112		
91.32		1	1	-	-	-	-	-	-	-	-	1	1		
91.33		105	109	3	7	1	2	-	-	-	-	106	111		
92		129	132	1	4	-	-	-	-	-	-	129	132		
92.1		-	-	-	-	-	-	-	-	-	-	-	-		
92.11		-	-	-	-	-	-	-	-	-	-	-	-		
92.12		-	-	-	-	-	-	-	-	-	-	-	-		
92.13		-	-	-	-	-	-	-	-	-	-	-	-		
92.2		-	-	-	-	-	-	-	-	-	-	-	-		
92.3		15	15	-	-	-	-	-	-	-	-	15	15		
92.31		7	7	-	-	-	-	-	-	-	-	7	7		
92.32		-	-	-	-	-	-	-	-	-	-	-	-		
92.33		-	-	-	-	-	-	-	-	-	-	-	-		
92.34		8	8	-	-	-	-	-	-	-	-	8	8		
92.4		-	-	-	-	-	-	-	-	-	-	-	-		
92.5		4	4	-	-	-	-	-	-	-	-	4	4		
92.51		3	3	-	-	-	-	-	-	-	-	3	3		
92.52		1	1	-	-	-	-	-	-	-	-	1	1		
92.53		-	-	-	-	-	-	-	-	-	-	-	-		
92.6		71	74	1	4	-	-	-	-	-	-	71	74		
92.61		13	16	1	4	-	-	-	-	-	-	13	16		
92.62		58	58	-	-	-	-	-	-	-	-	58	58		
92.7		39	39	-	-	-	-	-	-	-	-	39	39		
92.71		-	-	-	-	-	-	-	-	-	-	-	-		
92.72		39	39	-	-	-	-	-	-	-	-	39	39		
93		-	-	-	-	-	-	-	-	-	-	-	-		
93.0		-	-	-	-	-	-	-	-	-	-	-	-		
93.01		-	-	-	-	-	-	-	-	-	-	-	-		
93.02		-	-	-	-	-	-	-	-	-	-	-	-		
93.03		-	-	-	-	-	-	-	-	-	-	-	-		
93.04		-	-	-	-	-	-	-	-	-	-	-	-		
93.05		-	-	-	-	-	-	-	-	-	-	-	-		
<b>TOTALE</b>		<b>489</b>	<b>636</b>	<b>59</b>	<b>206</b>	<b>8</b>	<b>75</b>	<b>9</b>	<b>62</b>	<b>2</b>	<b>51</b>	<b>508</b>	<b>824</b>		
di cui:															
- istituzioni pubbliche		169	307	53	191	7	71	7	56	1	49	184	483		
- istituzioni sociali private		320	329	6	15	1	4	2	6	1	2	324	341		
<b>CLASSE DI ADDETTI</b>															
0 - 1		255	262	4	11	-	-	-	-	-	-	255	262		
2		23	23	-	-	-	-	-	-	-	-	23	23		
3 - 5		37	41	4	8	1	2	1	3	-	-	39	46		
6 - 9		48	57	9	18	1	4	-	-	-	-	49	61		
10 - 19		79	110	18	49	-	-	2	4	1	2	82	116		
20 - 49		33	69	15	51	-	-	3	9	-	-	36	78		
50 - 99		7	26	5	24	-	-	-	-	-	-	7	26		
100 - 199		4	14	2	12	1	7	2	11	-	-	7	32		
200 - 499		3	34	2	33	2	23	-	-	-	-	5	57		
500 - 999		-	-	-	-	3	39	-	-	-	-	3	39		
1000 e più		-	-	-	-	-	-	1	35	1	49	2	84		
<b>TOTALE</b>		<b>489</b>	<b>636</b>	<b>59</b>	<b>206</b>	<b>8</b>	<b>75</b>	<b>9</b>	<b>62</b>	<b>2</b>	<b>51</b>	<b>508</b>	<b>824</b>		
<b>PROVINCIA DI:</b>															
Isernia		156	208	23	75	3	40	-	-	-	-	159	248		
Campobasso		333	428	36	131	5	35	9	62	2	51	349	576		
<b>TOTALE</b>		<b>489</b>	<b>636</b>	<b>59</b>	<b>206</b>	<b>8</b>	<b>75</b>	<b>9</b>	<b>62</b>	<b>2</b>	<b>51</b>	<b>508</b>	<b>824</b>		

**Tavola 3.17 - Istituzioni e addetti secondo il numero di unità locali per sezione, sottosezione, divisione, gruppo e classe di attività economica, classe di addetti e provincia**

ATTIVITÀ ECONOMICHE CLASSI DI ADDETTI PROVINCE	ISTITUZIONI PLURILocalizzate CON UNITÀ LOCALI												
	ISTITUZIONI UNILocalizzate		2		3		4		5 E PIÙ		TOTALE		
	N.	Addetti	N.	Addetti	N.	Addetti	N.	Addetti	N.	Addetti	N.	Addetti	
<b>E</b>	<b>PRODUZIONE E DISTRIBUZIONE DI ENERGIA ELETTRICA, GAS E ACQUA</b>	-	-	-	-	1	23	-	-	-	-	1	23
41		-	-	-	-	1	23	-	-	-	-	1	23
41.0		-	-	-	-	1	23	-	-	-	-	1	23
<b>K</b>	<b>ATTIVITÀ IMMOBILIARI, NOLEGGIO, INFORMATICA, RICERCA, ALTRE ATTIVITÀ PROFESSIONALI ED IMPRENDITORIALI</b>	1	37	-	-	-	-	-	-	-	-	1	37
73		1	37	-	-	-	-	-	-	-	-	1	37
73.2		1	37	-	-	-	-	-	-	-	-	1	37
<b>L</b>	<b>PUBBLICA AMMINISTRAZIONE E DIFESA; ASSICURAZIONE SOCIALE OBBLIGATORIA</b>	107	1.907	27	412	10	254	3	70	13	2.325	160	4.968
75		107	1.907	27	412	10	254	3	70	13	2.325	160	4.968
75.1		107	1.907	27	412	10	254	3	70	13	2.325	160	4.968
75.11		100	1.808	25	398	9	226	3	70	12	2.207	149	4.709
75.12		4	67	-	-	-	-	-	-	-	-	4	67
75.13		3	32	2	14	1	28	-	-	1	118	7	192
<b>M</b>	<b>ISTRUZIONE</b>	25	167	1	17	1	5	2	141	1	121	30	451
80		25	167	1	17	1	5	2	141	1	121	30	451
80.1		13	63	-	-	-	-	-	-	-	-	13	63
80.2		7	86	1	17	1	5	2	141	-	-	11	249
80.22		7	86	1	17	1	5	2	141	-	-	11	249
80.3		1	1	-	-	-	-	-	-	1	121	2	122
80.4		4	17	-	-	-	-	-	-	-	-	4	17
80.42		4	17	-	-	-	-	-	-	-	-	4	17
<b>N</b>	<b>SANITÀ E ALTRI SERVIZI SOCIALI</b>	25	218	2	11	-	-	-	-	7	4.081	34	4.310
85		25	218	2	11	-	-	-	-	7	4.081	34	4.310
85.1		2	17	-	-	-	-	-	-	7	4.081	9	4.098
85.11		1	16	-	-	-	-	-	-	2	1.344	3	1.360
85.12		1	1	-	-	-	-	-	-	5	2.737	6	2.738
85.3		23	201	2	11	-	-	-	-	-	-	25	212
85.31		6	169	-	-	-	-	-	-	-	-	6	169
85.32		17	32	2	11	-	-	-	-	-	-	19	43

**Tavola 3.17 segue - Istituzioni e addetti secondo il numero di unità locali per sezione, sottosezione, divisione, gruppo e classe di attività economica, classe di addetti e provincia**

ATTIVITÀ ECONOMICHE CLASSI DI ADDETTI PROVINCE	ISTITUZIONI PLURILocalizzate CON UNITÀ LOCALI											TOTALE	
	ISTITUZIONI UNILocalizzate		2		3		4		5 E PIÙ		N.	Addetti	
	N.	Addetti	N.	Addetti	N.	Addetti	N.	Addetti	N.	Addetti			
<b>O ALTRI SERVIZI PUBBLICI, SOCIALI E PERSONALI</b>	<b>272</b>	<b>247</b>	<b>7</b>	<b>109</b>	<b>1</b>	-	<b>2</b>	<b>8</b>	-	-	<b>282</b>	<b>364</b>	
<b>91</b>	<b>144</b>	<b>163</b>	<b>7</b>	<b>109</b>	<b>1</b>	-	<b>1</b>	<b>8</b>	-	-	<b>153</b>	<b>280</b>	
91.1	39	81	4	97	-	-	1	8	-	-	44	186	
91.11	18	66	4	97	-	-	1	8	-	-	23	171	
91.12	21	15	-	-	-	-	-	-	-	-	21	15	
91.2	2	-	-	-	-	-	-	-	-	-	2	-	
91.3	103	82	3	12	1	-	-	-	-	-	107	94	
91.32	1	7	-	-	-	-	-	-	-	-	1	7	
91.33	102	75	3	12	1	-	-	-	-	-	106	87	
<b>92</b>	<b>128</b>	<b>84</b>	-	-	-	-	<b>1</b>	-	-	-	<b>129</b>	<b>84</b>	
92.1	-	-	-	-	-	-	-	-	-	-	-	-	
92.11	-	-	-	-	-	-	-	-	-	-	-	-	
92.12	-	-	-	-	-	-	-	-	-	-	-	-	
92.13	-	-	-	-	-	-	-	-	-	-	-	-	
92.2	-	-	-	-	-	-	-	-	-	-	-	-	
92.3	15	15	-	-	-	-	-	-	-	-	15	15	
92.31	7	10	-	-	-	-	-	-	-	-	7	10	
92.32	-	-	-	-	-	-	-	-	-	-	-	-	
92.33	-	-	-	-	-	-	-	-	-	-	-	-	
92.34	8	5	-	-	-	-	-	-	-	-	8	5	
92.4	-	-	-	-	-	-	-	-	-	-	-	-	
92.5	4	6	-	-	-	-	-	-	-	-	4	6	
92.51	3	6	-	-	-	-	-	-	-	-	3	6	
92.52	1	-	-	-	-	-	-	-	-	-	1	-	
92.53	-	-	-	-	-	-	-	-	-	-	-	-	
92.6	70	49	-	-	-	-	1	-	-	-	71	49	
92.61	12	8	-	-	-	-	1	-	-	-	13	8	
92.62	58	41	-	-	-	-	-	-	-	-	58	41	
92.7	39	14	-	-	-	-	-	-	-	-	39	14	
92.71	-	-	-	-	-	-	-	-	-	-	-	-	
92.72	39	14	-	-	-	-	-	-	-	-	39	14	
<b>93</b>	-	-	-	-	-	-	-	-	-	-	-	-	
93.0	-	-	-	-	-	-	-	-	-	-	-	-	
93.01	-	-	-	-	-	-	-	-	-	-	-	-	
93.02	-	-	-	-	-	-	-	-	-	-	-	-	
93.03	-	-	-	-	-	-	-	-	-	-	-	-	
93.04	-	-	-	-	-	-	-	-	-	-	-	-	
93.05	-	-	-	-	-	-	-	-	-	-	-	-	
<b>TOTALE</b>	<b>430</b>	<b>2.576</b>	<b>37</b>	<b>549</b>	<b>13</b>	<b>282</b>	<b>7</b>	<b>219</b>	<b>21</b>	<b>6.527</b>	<b>508</b>	<b>10.153</b>	
di cui:													
- istituzioni pubbliche	116	2.122	31	486	12	282	4	182	21	6.527	184	9.599	
- istituzioni sociali private	314	454	6	63	1	-	3	37	-	-	324	554	
<b>CLASSE DI ADDETTI</b>													
0 - 1	251	57	2	-	1	-	1	-	-	-	255	57	
2	23	46	-	-	-	-	-	-	-	-	23	46	
3 - 5	33	123	5	19	1	5	-	-	-	-	39	147	
6 - 9	39	294	9	69	-	-	1	8	-	-	49	371	
10 - 19	61	810	14	197	4	47	1	12	2	28	82	1.094	
20 - 49	18	453	6	177	6	174	3	87	3	109	36	1.000	
50 - 99	2	131	1	87	1	56	-	-	3	187	7	461	
100 - 199	2	307	-	-	-	-	1	112	4	543	7	962	
200 - 499	1	355	-	-	-	-	-	-	4	1.114	5	1.469	
500 - 999	-	-	-	-	-	-	-	-	3	1.990	3	1.990	
1000 e più	-	-	-	-	-	-	-	-	2	2.556	2	2.556	
<b>TOTALE</b>	<b>430</b>	<b>2.576</b>	<b>37</b>	<b>549</b>	<b>13</b>	<b>282</b>	<b>7</b>	<b>219</b>	<b>21</b>	<b>6.527</b>	<b>508</b>	<b>10.153</b>	
<b>PROVINCIA DI:</b>													
Isernia	133	886	13	130	3	34	2	12	8	1.491	159	2.553	
Campobasso	297	1.690	24	419	10	248	5	207	13	5.036	349	7.600	
<b>TOTALE</b>	<b>430</b>	<b>2.576</b>	<b>37</b>	<b>549</b>	<b>13</b>	<b>282</b>	<b>7</b>	<b>219</b>	<b>21</b>	<b>6.527</b>	<b>508</b>	<b>10.153</b>	

**Tavola 3.18 - Istituzioni e addetti che utilizzano attrezzature Informatiche, beni capitali in leasing, che sono consorziate o associate con altre strutture per sezione, sottosezione, divisione e gruppo di attività economica, classe di addetti e provincia**

ATTIVITÀ ECONOMICHE CLASSI DI ADDETTI PROVINCE	DI CUI ISTITUZIONI							
	TOTALE ISTITUZIONI (a)		CON UTILIZZO DI ATTREZZATURE INFORMATICHE		CON UTILIZZO DI BENI CAPITALI IN LEASING		CONSORZIATE O ASSOCIATE TEMPORANEAMENTE (b)	
	N.	Addetti	N.	Addetti	N.	Addetti	N.	Addetti
<b>E</b> <b>PRODUZIONE E DISTRIBUZIONE DI ENERGIA ELETTRICA, GAS E ACQUA</b>	<b>1</b>	<b>23</b>	*	*	*	*	*	*
41	1	23	*	*	*	*	*	*
41.0	1	23	*	*	*	*	*	*
<b>K</b> <b>ATTIVITÀ IMMOBILIARI, NOLEGGIO, INFORMATICA, RICERCA, ALTRE ATTIVITÀ PROFESSIONALI ED IMPRENDITORIALI</b>	<b>1</b>	<b>37</b>	*	*	*	*	*	*
73	1	37	*	*	*	*	*	*
73.2	1	37	*	*	*	*	*	*
<b>L</b> <b>PUBBLICA AMMINISTRAZIONE E DIFESA; ASSICURAZIONE SOCIALE OBBLIGATORIA</b>	<b>160</b>	<b>4.968</b>	<b>69</b>	<b>3.655</b>	<b>5</b>	<b>60</b>	<b>22</b>	<b>1.416</b>
75	160	4.968	69	3.655	5	60	22	1.416
75.1	160	4.968	69	3.655	5	60	22	1.416
75.3	-	-	-	-	-	-	-	-
<b>M</b> <b>ISTRUZIONE</b>	<b>30</b>	<b>451</b>	<b>11</b>	<b>339</b>	<b>4</b>	<b>179</b>	<b>5</b>	<b>133</b>
80	30	451	11	339	4	179	5	133
80.1	13	63	-	-	-	-	-	-
80.2	11	249	*	*	*	*	*	*
80.3	2	122	*	*	*	*	*	*
80.4	4	17	3	11	-	-	3	11
<b>N</b> <b>SANITÀ E ALTRI SERVIZI SOCIALI</b>	<b>34</b>	<b>4.310</b>	*	*	*	*	*	*
85	34	4.310	*	*	*	*	*	*
85.1	9	4.098	*	*	*	*	*	*
85.2	-	-	-	-	-	-	-	-
85.3	25	212	*	*	*	*	*	*
<b>O</b> <b>ALTRI SERVIZI PUBBLICI, SOCIALI E PERSONALI</b>	<b>282</b>	<b>364</b>	<b>38</b>	<b>225</b>	<b>5</b>	<b>37</b>	<b>37</b>	<b>186</b>
90	-	-	-	-	-	-	-	-
90.0	-	-	-	-	-	-	-	-
91	153	280	*	*	*	*	*	*
91.1	44	186	22	169	1	1	12	151
91.2	2	-	*	*	*	*	*	*
91.3	107	94	*	*	*	*	*	*
92	129	84	*	*	*	*	*	*
92.1	-	-	-	-	-	-	-	-
92.2	-	-	-	-	-	-	-	-
92.3	15	15	*	*	*	*	*	*
92.4	-	-	-	-	-	-	-	-
92.5	4	6	*	*	*	*	*	*
92.6	71	49	4	2	1	-	16	7
92.7	39	14	*	*	*	*	*	*
93	-	-	-	-	-	-	-	-
93.0	-	-	-	-	-	-	-	-
<b>TOTALE</b>	<b>508</b>	<b>10.153</b>	<b>136</b>	<b>8.360</b>	<b>15</b>	<b>421</b>	<b>65</b>	<b>1.735</b>
di cui:								
- istituzioni pubbliche	184	9.599	87	8.087	7	317	27	1.622
- istituzioni sociali private	324	554	49	273	8	104	38	113
<b>CLASSE DI ADDETTI</b>								
0 - 1	255	57	26	13	2	1	26	7
2	23	46	6	12	-	-	2	4
3 - 5	39	147	8	29	1	3	8	29
6 - 9	49	371	14	108	2	14	6	44
10 - 19	82	1.094	*	*	*	*	*	*
20 - 49	36	1.000	24	699	4	97	6	169
50 - 99	7	461	*	*	*	*	*	*
100 - 199	7	962	5	620	2	257	2	239
200 - 499	5	1.469	5	1.469	-	-	-	-
500 - 999	3	1.990	*	*	*	*	*	*
1000 e più	2	2.556	*	*	*	*	*	*
<b>TOTALE</b>	<b>508</b>	<b>10.153</b>	<b>136</b>	<b>8.360</b>	<b>15</b>	<b>421</b>	<b>65</b>	<b>1.735</b>
<b>PROVINCIA DI:</b>								
Isernia	159	2.553	32	1.684	6	192	18	160
Campobasso	349	7.600	104	6.676	9	229	47	1.575
<b>TOTALE</b>	<b>508</b>	<b>10.153</b>	<b>136</b>	<b>8.360</b>	<b>15</b>	<b>421</b>	<b>65</b>	<b>1.735</b>

(a) Riferito alle istituzioni censite in complesso

(b) Con altre strutture (imprese o istituzioni)

# Le unità locali delle imprese

**Tavola 3.19 - Unità locali delle imprese per classe di addetti, sezione, sottosezione, divisione, gruppo e classe di attività economica e provincia**

ATTIVITÀ ECONOMICHE PROVINCE	CLASSI DI ADDETTI											Unità locali senza ad- detti	Totale	
	1	2	3 - 5	6 - 9	10 - 19	20 - 49	50 - 99	100 - 199	200 - 499	500 - 999	1000 e più			
<b>A AGRICOLTURA, CACCIA E SILVICOLTURA</b>	<b>177</b>	<b>68</b>	<b>47</b>	<b>4</b>	<b>1</b>	<b>1</b>	<b>1</b>	<b>-</b>	<b>-</b>	<b>-</b>	<b>-</b>	<b>-</b>	<b>-</b>	<b>299</b>
<b>01</b>	<b>150</b>	<b>61</b>	<b>37</b>	<b>4</b>	<b>1</b>	<b>-</b>	<b>1</b>	<b>-</b>	<b>-</b>	<b>-</b>	<b>-</b>	<b>-</b>	<b>-</b>	<b>254</b>
01.1	1	-	1	1	-	-	-	-	-	-	-	-	-	3
01.13	1	-	1	1	-	-	-	-	-	-	-	-	-	3
01.2	-	-	-	-	-	-	-	-	-	-	-	-	-	-
01.25	-	-	-	-	-	-	-	-	-	-	-	-	-	-
01.4	149	61	35	3	1	-	1	-	-	-	-	-	-	250
01.41	149	60	35	3	1	-	1	-	-	-	-	-	-	249
01.42	-	1	-	-	-	-	-	-	-	-	-	-	-	1
01.5	-	-	1	-	-	-	-	-	-	-	-	-	-	1
<b>02</b>	<b>27</b>	<b>7</b>	<b>10</b>	<b>-</b>	<b>-</b>	<b>1</b>	<b>-</b>	<b>-</b>	<b>-</b>	<b>-</b>	<b>-</b>	<b>-</b>	<b>-</b>	<b>45</b>
02.0	27	7	10	-	-	1	-	-	-	-	-	-	-	45
02.01	26	6	10	-	-	-	-	-	-	-	-	-	-	42
02.02	1	1	-	-	-	1	-	-	-	-	-	-	-	3
<b>B PESCA, PISCICOLTURA E SERVIZI CONNESSI</b>	<b>21</b>	<b>7</b>	<b>15</b>	<b>4</b>	<b>4</b>	<b>-</b>	<b>-</b>	<b>-</b>	<b>-</b>	<b>-</b>	<b>-</b>	<b>-</b>	<b>-</b>	<b>51</b>
<b>05</b>	<b>21</b>	<b>7</b>	<b>15</b>	<b>4</b>	<b>4</b>	<b>-</b>	<b>-</b>	<b>-</b>	<b>-</b>	<b>-</b>	<b>-</b>	<b>-</b>	<b>-</b>	<b>51</b>
05.0	21	7	15	4	4	-	-	-	-	-	-	-	-	51
05.01	14	5	15	4	4	-	-	-	-	-	-	-	-	42
05.02	6	1	-	-	-	-	-	-	-	-	-	-	-	7
05.03	1	1	-	-	-	-	-	-	-	-	-	-	-	2
<b>C ESTRAZIONE DI MINERALI</b>	<b>10</b>	<b>5</b>	<b>8</b>	<b>9</b>	<b>6</b>	<b>2</b>	<b>-</b>	<b>1</b>	<b>-</b>	<b>-</b>	<b>-</b>	<b>-</b>	<b>-</b>	<b>41</b>
<b>CA ESTRAZIONE DI MINERALI ENERGETICI</b>	<b>-</b>	<b>-</b>	<b>-</b>	<b>-</b>	<b>1</b>	<b>1</b>	<b>-</b>	<b>-</b>	<b>-</b>	<b>-</b>	<b>-</b>	<b>-</b>	<b>-</b>	<b>2</b>
<b>10</b>	<b>-</b>	<b>-</b>	<b>-</b>	<b>-</b>	<b>-</b>	<b>-</b>	<b>-</b>	<b>-</b>	<b>-</b>	<b>-</b>	<b>-</b>	<b>-</b>	<b>-</b>	<b>-</b>
10.1	-	-	-	-	-	-	-	-	-	-	-	-	-	-
10.2	-	-	-	-	-	-	-	-	-	-	-	-	-	-
10.3	-	-	-	-	-	-	-	-	-	-	-	-	-	-
<b>11</b>	<b>-</b>	<b>-</b>	<b>-</b>	<b>-</b>	<b>1</b>	<b>1</b>	<b>-</b>	<b>-</b>	<b>-</b>	<b>-</b>	<b>-</b>	<b>-</b>	<b>-</b>	<b>2</b>
11.1	-	-	-	-	1	1	-	-	-	-	-	-	-	2
11.11	-	-	-	-	-	1	-	-	-	-	-	-	-	1
11.12	-	-	-	-	1	-	-	-	-	-	-	-	-	1
11.13	-	-	-	-	-	-	-	-	-	-	-	-	-	-
11.2	-	-	-	-	-	-	-	-	-	-	-	-	-	-
<b>12</b>	<b>-</b>	<b>-</b>	<b>-</b>	<b>-</b>	<b>-</b>	<b>-</b>	<b>-</b>	<b>-</b>	<b>-</b>	<b>-</b>	<b>-</b>	<b>-</b>	<b>-</b>	<b>-</b>
12.0	-	-	-	-	-	-	-	-	-	-	-	-	-	-
<b>CB ESTRAZIONE DI MINERALI NON ENERGETICI</b>	<b>10</b>	<b>5</b>	<b>8</b>	<b>9</b>	<b>5</b>	<b>1</b>	<b>-</b>	<b>1</b>	<b>-</b>	<b>-</b>	<b>-</b>	<b>-</b>	<b>-</b>	<b>39</b>
<b>13</b>	<b>-</b>	<b>-</b>	<b>-</b>	<b>1</b>	<b>-</b>	<b>-</b>	<b>-</b>	<b>-</b>	<b>-</b>	<b>-</b>	<b>-</b>	<b>-</b>	<b>-</b>	<b>1</b>
13.1	-	-	-	-	-	-	-	-	-	-	-	-	-	-
13.2	-	-	-	1	-	-	-	-	-	-	-	-	-	1
<b>14</b>	<b>10</b>	<b>5</b>	<b>8</b>	<b>8</b>	<b>5</b>	<b>1</b>	<b>-</b>	<b>1</b>	<b>-</b>	<b>-</b>	<b>-</b>	<b>-</b>	<b>-</b>	<b>38</b>
14.1	2	1	1	2	3	-	-	-	-	-	-	-	-	9
14.11	-	1	1	1	3	-	-	-	-	-	-	-	-	6
14.12	2	-	-	1	-	-	-	-	-	-	-	-	-	3
14.13	-	-	-	-	-	-	-	-	-	-	-	-	-	-
14.2	7	3	6	6	2	-	-	1	-	-	-	-	-	25
14.21	6	2	6	6	2	-	-	1	-	-	-	-	-	23
14.22	1	1	-	-	-	-	-	-	-	-	-	-	-	2
14.3	-	-	-	-	-	-	-	-	-	-	-	-	-	-
14.4	-	-	-	-	-	-	-	-	-	-	-	-	-	-
14.5	1	1	1	-	-	1	-	-	-	-	-	-	-	4
<b>D ATTIVITÀ MANIFATTURIERE</b>	<b>1.012</b>	<b>389</b>	<b>406</b>	<b>178</b>	<b>132</b>	<b>92</b>	<b>20</b>	<b>4</b>	<b>6</b>	<b>1</b>	<b>1</b>	<b>-</b>	<b>5</b>	<b>2.246</b>
<b>DA INDUSTRIE ALIMENTARI, DELLE BEVANDE E DEL TABACCO</b>	<b>196</b>	<b>149</b>	<b>164</b>	<b>42</b>	<b>26</b>	<b>20</b>	<b>3</b>	<b>1</b>	<b>2</b>	<b>1</b>	<b>-</b>	<b>-</b>	<b>4</b>	<b>608</b>
<b>15</b>	<b>196</b>	<b>149</b>	<b>164</b>	<b>42</b>	<b>26</b>	<b>20</b>	<b>3</b>	<b>1</b>	<b>2</b>	<b>1</b>	<b>-</b>	<b>-</b>	<b>4</b>	<b>608</b>
15.1	7	4	7	2	-	2	-	-	-	1	-	-	-	23
15.11	5	3	3	1	-	1	-	-	-	-	-	-	-	13
15.12	-	-	1	-	-	-	-	-	-	1	-	-	-	2
15.13	2	1	3	1	-	1	-	-	-	-	-	-	-	8
15.2	-	-	-	-	-	1	-	-	-	-	-	-	-	1
15.3	1	3	1	2	3	-	-	-	-	-	-	-	-	10
15.31	-	-	-	-	1	-	-	-	-	-	-	-	-	1
15.32	-	-	-	1	-	-	-	-	-	-	-	-	-	1
15.33	1	3	1	1	2	-	-	-	-	-	-	-	-	8
15.4	45	29	46	7	4	1	-	-	-	-	-	1	-	133
15.41	40	26	34	2	4	1	-	-	-	-	-	-	-	107
15.42	5	3	12	5	-	-	-	-	-	-	-	-	1	26
15.43	-	-	-	-	-	-	-	-	-	-	-	-	-	-
15.5	5	8	9	15	9	6	2	-	1	-	-	-	1	56
15.51	3	8	8	15	9	6	2	-	-	-	-	-	-	51
15.52	2	-	1	-	-	-	-	-	1	-	-	-	1	5
15.6	36	6	4	2	-	2	-	-	-	-	-	-	-	50
15.61	36	6	4	2	-	2	-	-	-	-	-	-	-	50
15.62	-	-	-	-	-	-	-	-	-	-	-	-	-	-
15.7	1	-	-	-	-	3	-	-	-	-	-	-	-	4
15.71	1	-	-	-	-	3	-	-	-	-	-	-	-	4
15.72	-	-	-	-	-	-	-	-	-	-	-	-	-	-

**Tavola 3.19 segue - Unità locali delle imprese per classe di addetti, sezione, sottosezione, divisione, gruppo e classe di attività economica e provincia**

ATTIVITÀ ECONOMICHE PROVINCE	CLASSI DI ADDETTI											Unità locali senza ad- detti	Totale
	1	2	3 - 5	6 - 9	10 - 19	20 - 49	50 - 99	100 - 199	200 - 499	500 - 999	1000 e più		
15.8	98	97	94	14	7	3	1	1	1	-	-	2	318
15.81	68	81	82	13	4	-	-	-	-	-	-	2	250
15.82	3	5	6	-	-	1	-	-	-	-	-	-	15
15.83	-	-	-	-	-	-	-	1	-	-	-	-	1
15.84	-	2	-	-	-	-	-	-	-	-	-	-	2
15.85	24	7	5	1	-	2	1	-	1	-	-	-	41
15.86	3	1	1	-	1	-	-	-	-	-	-	-	6
15.87	-	1	-	-	1	-	-	-	-	-	-	-	2
15.88	-	-	-	-	-	-	-	-	-	-	-	-	-
15.89	-	-	-	-	1	-	-	-	-	-	-	-	1
15.9	3	2	3	-	3	2	-	-	-	-	-	-	13
15.91	1	-	-	-	-	1	-	-	-	-	-	-	2
15.92	-	-	-	-	-	-	-	-	-	-	-	-	-
15.93	2	1	2	-	2	1	-	-	-	-	-	-	8
15.94	-	-	-	-	-	-	-	-	-	-	-	-	-
15.95	-	-	-	-	-	-	-	-	-	-	-	-	-
15.96	-	-	-	-	-	-	-	-	-	-	-	-	-
15.97	-	-	-	-	-	-	-	-	-	-	-	-	-
15.98	-	1	1	-	-	-	-	-	-	-	-	-	2
15.99	-	-	-	-	1	-	-	-	-	-	-	-	1
16	-	-	-	-	-	-	-	-	-	-	-	-	-
16.0	-	-	-	-	-	-	-	-	-	-	-	-	-
<b>DB</b>	<b>134</b>	<b>23</b>	<b>35</b>	<b>32</b>	<b>45</b>	<b>36</b>	<b>5</b>	<b>-</b>	<b>2</b>	<b>-</b>	<b>-</b>	<b>-</b>	<b>312</b>
<b>INDUSTRIE TESSILI E DELL'ABBIGLIAMENTO</b>	<b>27</b>	<b>5</b>	<b>10</b>	<b>8</b>	<b>3</b>	<b>3</b>	<b>-</b>	<b>-</b>	<b>-</b>	<b>-</b>	<b>-</b>	<b>-</b>	<b>56</b>
17	-	-	-	-	-	-	-	-	-	-	-	-	-
17.1	-	-	-	-	-	1	-	-	-	-	-	-	1
17.11	-	-	-	-	-	-	-	-	-	-	-	-	-
17.12	-	-	-	-	-	-	-	-	-	-	-	-	-
17.13	-	-	-	-	-	-	-	-	-	-	-	-	-
17.14	-	-	-	-	-	-	-	-	-	-	-	-	-
17.15	-	-	-	-	-	1	-	-	-	-	-	-	1
17.16	-	-	-	-	-	-	-	-	-	-	-	-	-
17.17	-	-	-	-	-	-	-	-	-	-	-	-	-
17.2	2	-	-	-	1	-	-	-	-	-	-	-	3
17.21	1	-	-	-	1	-	-	-	-	-	-	-	2
17.22	-	-	-	-	-	-	-	-	-	-	-	-	-
17.23	-	-	-	-	-	-	-	-	-	-	-	-	-
17.24	-	-	-	-	-	-	-	-	-	-	-	-	-
17.25	1	-	-	-	-	-	-	-	-	-	-	-	1
17.3	-	-	-	3	-	-	-	-	-	-	-	-	3
17.4	5	1	3	3	-	1	-	-	-	-	-	-	13
17.5	10	2	5	1	-	1	-	-	-	-	-	-	19
17.51	-	-	-	-	-	-	-	-	-	-	-	-	-
17.52	-	-	-	-	-	-	-	-	-	-	-	-	-
17.53	-	-	-	-	-	-	-	-	-	-	-	-	-
17.54	10	2	5	1	-	1	-	-	-	-	-	-	19
17.6	3	1	-	-	-	-	-	-	-	-	-	-	4
17.7	7	1	2	1	2	-	-	-	-	-	-	-	13
17.71	-	-	-	-	-	-	-	-	-	-	-	-	-
17.72	6	1	-	-	2	-	-	-	-	-	-	-	9
17.73	1	-	2	-	-	-	-	-	-	-	-	-	3
17.74	-	-	-	1	-	-	-	-	-	-	-	-	1
17.75	-	-	-	-	-	-	-	-	-	-	-	-	-
18	107	18	25	24	42	33	5	-	2	-	-	-	256
18.1	1	1	-	-	-	-	-	-	-	-	-	-	2
18.2	103	16	25	24	41	33	5	-	2	-	-	-	249
18.21	1	2	-	-	-	1	-	-	-	-	-	-	4
18.22	96	12	18	15	35	28	5	-	2	-	-	-	211
18.23	2	-	1	4	1	2	-	-	-	-	-	-	10
18.24	4	2	6	5	5	2	-	-	-	-	-	-	24
18.3	3	1	-	-	1	-	-	-	-	-	-	-	5
<b>DC</b>	<b>3</b>	<b>1</b>	<b>-</b>	<b>2</b>	<b>1</b>	<b>-</b>	<b>-</b>	<b>-</b>	<b>-</b>	<b>-</b>	<b>-</b>	<b>-</b>	<b>7</b>
<b>INDUSTRIE CONCIARIE, FABBRICAZIONE DI PRO- DOTTI IN CUOIO, PELLE E SIMILARI</b>	<b>3</b>	<b>1</b>	<b>-</b>	<b>2</b>	<b>1</b>	<b>-</b>	<b>-</b>	<b>-</b>	<b>-</b>	<b>-</b>	<b>-</b>	<b>-</b>	<b>7</b>
19	-	-	-	-	-	-	-	-	-	-	-	-	-
19.1	-	-	-	-	-	-	-	-	-	-	-	-	-
19.2	2	1	-	-	1	-	-	-	-	-	-	-	4
19.3	1	-	-	2	-	-	-	-	-	-	-	-	3
<b>DD</b>	<b>246</b>	<b>65</b>	<b>31</b>	<b>9</b>	<b>8</b>	<b>3</b>	<b>-</b>	<b>-</b>	<b>-</b>	<b>-</b>	<b>-</b>	<b>-</b>	<b>362</b>
<b>INDUSTRIA DEL LEGNO E DEI PRODOTTI IN LE- GNO</b>	<b>246</b>	<b>65</b>	<b>31</b>	<b>9</b>	<b>8</b>	<b>3</b>	<b>-</b>	<b>-</b>	<b>-</b>	<b>-</b>	<b>-</b>	<b>-</b>	<b>362</b>
20	-	-	-	-	-	-	-	-	-	-	-	-	-
20.1	11	-	5	2	1	-	-	-	-	-	-	-	19
20.2	-	-	1	-	-	-	-	-	-	-	-	-	1
20.3	209	61	24	5	5	3	-	-	-	-	-	-	307
20.4	-	1	1	1	1	-	-	-	-	-	-	-	4
20.5	26	3	-	1	1	-	-	-	-	-	-	-	31
20.51	26	3	-	1	1	-	-	-	-	-	-	-	31
20.52	-	-	-	-	-	-	-	-	-	-	-	-	-
<b>DE</b>	<b>39</b>	<b>23</b>	<b>28</b>	<b>3</b>	<b>5</b>	<b>-</b>	<b>-</b>	<b>1</b>	<b>-</b>	<b>-</b>	<b>-</b>	<b>-</b>	<b>99</b>
<b>FABBRICAZIONE DELLA PASTA-CARTA, DELLA CARTA E DEI PRODOTTI DI CARTA; STAMPA ED EDITORIA</b>	<b>39</b>	<b>23</b>	<b>28</b>	<b>3</b>	<b>5</b>	<b>-</b>	<b>-</b>	<b>1</b>	<b>-</b>	<b>-</b>	<b>-</b>	<b>-</b>	<b>99</b>
21	-	-	-	-	-	-	-	-	-	-	-	-	-
21.1	7	-	1	-	2	-	-	1	-	-	-	-	11
21.11	-	-	-	-	-	-	-	-	-	-	-	-	-
21.12	-	-	-	-	-	-	-	-	-	-	-	-	-



**Tavola 3.19 segue - Unità locali delle imprese per classe di addetti, sezione, sottosezione, divisione, gruppo e classe di attività economica e provincia**

ATTIVITÀ ECONOMICHE PROVINCE	CLASSI DI ADDETTI											Unità locali senza ad- detti	Totale	
	1	2	3 - 5	6 - 9	10 - 19	20 - 49	50 - 99	100 - 199	200 - 499	500 - 999	1000 e più			
21.2	7	-	1	-	2	-	-	1	-	-	-	-	-	11
21.21	2	-	-	-	1	-	-	-	-	-	-	-	-	3
21.22	-	-	-	-	-	-	-	-	-	-	-	-	-	-
21.23	3	-	-	-	-	-	-	1	-	-	-	-	-	4
21.24	-	-	-	-	-	-	-	-	-	-	-	-	-	-
21.25	2	-	1	-	1	-	-	-	-	-	-	-	-	4
<b>22</b>	<b>32</b>	<b>23</b>	<b>27</b>	<b>3</b>	<b>3</b>	-	-	-	-	-	-	-	-	<b>88</b>
22.1	5	4	6	-	-	-	-	-	-	-	-	-	-	15
22.11	3	1	6	-	-	-	-	-	-	-	-	-	-	10
22.12	-	1	-	-	-	-	-	-	-	-	-	-	-	1
22.13	2	1	-	-	-	-	-	-	-	-	-	-	-	3
22.14	-	-	-	-	-	-	-	-	-	-	-	-	-	-
22.15	-	1	-	-	-	-	-	-	-	-	-	-	-	1
22.2	25	19	21	3	3	-	-	-	-	-	-	-	-	71
22.21	-	1	-	-	-	-	-	-	-	-	-	-	-	1
22.22	19	11	18	3	3	-	-	-	-	-	-	-	-	54
22.23	4	3	1	-	-	-	-	-	-	-	-	-	-	8
22.24	2	4	2	-	-	-	-	-	-	-	-	-	-	8
22.25	-	-	-	-	-	-	-	-	-	-	-	-	-	-
22.3	2	-	-	-	-	-	-	-	-	-	-	-	-	2
22.31	1	-	-	-	-	-	-	-	-	-	-	-	-	1
22.32	1	-	-	-	-	-	-	-	-	-	-	-	-	1
22.33	-	-	-	-	-	-	-	-	-	-	-	-	-	-
<b>DF</b>	<b>3</b>	<b>1</b>	<b>1</b>	<b>2</b>	<b>1</b>	<b>2</b>	-	-	-	-	-	-	-	<b>10</b>
	<b>FABBRICAZIONE DI COKE, RAFFINERIE DI PETROLIO, TRATTAMENTO DEI COMBUSTIBILI NUCLEARI</b>													
23	3	1	1	2	1	2	-	-	-	-	-	-	-	10
23.1	-	-	-	-	-	-	-	-	-	-	-	-	-	-
23.2	3	1	1	2	1	2	-	-	-	-	-	-	-	10
23.3	-	-	-	-	-	-	-	-	-	-	-	-	-	-
<b>DG</b>	<b>4</b>	-	<b>2</b>	-	<b>1</b>	<b>1</b>	<b>2</b>	<b>1</b>	-	-	-	-	-	<b>11</b>
	<b>FABBRICAZIONE DI PRODOTTI CHIMICI E DI FIBRE SINTETICHE E ARTIFICIALI</b>													
24	4	-	2	-	1	1	2	1	-	-	-	-	-	11
24.1	2	-	-	-	-	-	1	1	-	-	-	-	-	4
24.11	2	-	-	-	-	-	-	-	-	-	-	-	-	2
24.12	-	-	-	-	-	-	-	-	-	-	-	-	-	-
24.13	-	-	-	-	-	-	1	1	-	-	-	-	-	2
24.14	-	-	-	-	-	-	-	-	-	-	-	-	-	-
24.15	-	-	-	-	-	-	-	-	-	-	-	-	-	-
24.16	-	-	-	-	-	-	-	-	-	-	-	-	-	-
24.17	-	-	-	-	-	-	-	-	-	-	-	-	-	-
24.2	-	-	-	-	-	-	-	-	-	-	-	-	-	-
24.3	2	-	-	-	1	-	-	-	-	-	-	-	-	3
24.4	-	-	-	-	-	-	1	-	-	-	-	-	-	1
24.41	-	-	-	-	-	-	1	-	-	-	-	-	-	1
24.42	-	-	-	-	-	-	-	-	-	-	-	-	-	-
24.5	-	-	1	-	-	1	-	-	-	-	-	-	-	2
24.51	-	-	-	-	-	1	-	-	-	-	-	-	-	1
24.52	-	-	1	-	-	-	-	-	-	-	-	-	-	1
24.6	-	-	1	-	-	-	-	-	-	-	-	-	-	1
24.61	-	-	1	-	-	-	-	-	-	-	-	-	-	1
24.62	-	-	-	-	-	-	-	-	-	-	-	-	-	-
24.63	-	-	-	-	-	-	-	-	-	-	-	-	-	-
24.64	-	-	-	-	-	-	-	-	-	-	-	-	-	-
24.65	-	-	-	-	-	-	-	-	-	-	-	-	-	-
24.66	-	-	-	-	-	-	-	-	-	-	-	-	-	-
24.7	-	-	-	-	-	-	-	-	-	-	-	-	-	-
<b>DH</b>	<b>10</b>	<b>2</b>	<b>8</b>	<b>7</b>	<b>2</b>	<b>2</b>	<b>1</b>	-	-	-	-	-	-	<b>32</b>
	<b>FABBRICAZIONE DI ARTICOLI IN GOMMA E MATERIE PLASTICHE</b>													
25	10	2	8	7	2	2	1	-	-	-	-	-	-	32
25.1	3	1	1	3	1	-	-	-	-	-	-	-	-	9
25.11	-	-	-	-	-	-	-	-	-	-	-	-	-	-
25.12	-	1	-	2	-	-	-	-	-	-	-	-	-	3
25.13	3	-	1	1	1	-	-	-	-	-	-	-	-	6
25.2	7	1	7	4	1	2	1	-	-	-	-	-	-	23
25.21	4	-	1	-	-	-	-	-	-	-	-	-	-	5
25.22	2	-	-	1	1	2	1	-	-	-	-	-	-	7
25.23	1	-	4	-	-	-	-	-	-	-	-	-	-	5
25.24	-	1	2	3	-	-	-	-	-	-	-	-	-	6
<b>DI</b>	<b>39</b>	<b>32</b>	<b>42</b>	<b>30</b>	<b>13</b>	<b>15</b>	<b>2</b>	-	-	-	-	-	<b>1</b>	<b>174</b>
	<b>FABBRICAZIONE DI PRODOTTI DELLA LAVORAZIONE DI MINERALI NON METALLIFERI</b>													
26	39	32	42	30	13	15	2	-	-	-	-	-	1	174
26.1	1	1	4	2	-	1	-	-	-	-	-	-	-	9
26.11	-	-	-	-	-	-	-	-	-	-	-	-	-	-
26.12	1	-	2	2	-	1	-	-	-	-	-	-	-	6
26.13	-	-	-	-	-	-	-	-	-	-	-	-	-	-
26.14	-	-	-	-	-	-	-	-	-	-	-	-	-	-
26.15	-	1	2	-	-	-	-	-	-	-	-	-	-	3
26.2	7	1	1	1	-	-	-	-	-	-	-	-	-	10
26.21	6	1	1	1	-	-	-	-	-	-	-	-	-	9
26.22	-	-	-	-	-	-	-	-	-	-	-	-	-	-
26.23	-	-	-	-	-	-	-	-	-	-	-	-	-	-
26.24	-	-	-	-	-	-	-	-	-	-	-	-	-	-
26.25	1	-	-	-	-	-	-	-	-	-	-	-	-	1
26.26	-	-	-	-	-	-	-	-	-	-	-	-	-	-

**Tavola 3.19 segue - Unità locali delle imprese per classe di addetti, sezione, sottosezione, divisione, gruppo e classe di attività economica e provincia**

ATTIVITÀ ECONOMICHE PROVINCE	CLASSI DI ADDETTI											Unità locali senza ad- detti	Totale	
	1	2	3 - 5	6 - 9	10 - 19	20 - 49	50 - 99	100 - 199	200 - 499	500 - 999	1000 e più			
26.3	-	-	-	-	-	-	-	-	-	-	-	-	-	-
26.4	1	1	-	-	-	2	-	-	-	-	-	-	-	4
26.5	-	-	1	1	-	3	1	-	-	-	-	-	-	6
26.51	-	-	-	1	-	-	1	-	-	-	-	-	-	2
26.52	-	-	1	-	-	1	-	-	-	-	-	-	-	2
26.53	-	-	-	-	-	2	-	-	-	-	-	-	-	2
26.6	8	6	16	14	10	8	-	-	-	-	-	-	1	63
26.61	3	4	6	9	8	4	-	-	-	-	-	-	1	35
26.62	-	-	-	1	-	-	-	-	-	-	-	-	-	1
26.63	1	1	3	-	2	3	-	-	-	-	-	-	-	10
26.64	-	-	1	-	-	-	-	-	-	-	-	-	-	1
26.65	1	1	1	1	-	-	-	-	-	-	-	-	-	4
26.66	3	-	5	3	-	1	-	-	-	-	-	-	-	12
26.7	22	23	20	12	3	1	-	-	-	-	-	-	-	81
26.8	-	-	-	-	-	-	1	-	-	-	-	-	-	1
26.81	-	-	-	-	-	-	-	-	-	-	-	-	-	-
26.82	-	-	-	-	-	-	1	-	-	-	-	-	-	1
<b>DJ</b>	<b>166</b>	<b>53</b>	<b>58</b>	<b>29</b>	<b>17</b>	<b>6</b>	<b>2</b>	<b>-</b>	<b>1</b>	<b>-</b>	<b>-</b>	<b>-</b>	<b>-</b>	<b>332</b>
<b>PRODUZIONE DI METALLO E FABBRICAZIONE DI PRODOTTI IN METALLO</b>														
27	-	-	3	1	1	-	-	-	1	-	-	-	-	6
27.1	-	-	-	-	-	-	-	-	-	-	-	-	-	-
27.2	-	-	-	-	-	-	-	-	-	-	-	-	-	-
27.21	-	-	-	-	-	-	-	-	-	-	-	-	-	-
27.22	-	-	-	-	-	-	-	-	-	-	-	-	-	-
27.3	-	-	-	-	1	-	-	-	-	-	-	-	-	1
27.31	-	-	-	-	-	-	-	-	-	-	-	-	-	-
27.32	-	-	-	-	-	-	-	-	-	-	-	-	-	-
27.33	-	-	-	-	-	-	-	-	-	-	-	-	-	-
27.34	-	-	-	-	-	-	-	-	-	-	-	-	-	-
27.35	-	-	-	-	1	-	-	-	-	-	-	-	-	1
27.4	-	-	1	-	-	-	-	-	-	-	-	-	-	1
27.41	-	-	-	-	-	-	-	-	-	-	-	-	-	-
27.42	-	-	-	-	-	-	-	-	-	-	-	-	-	-
27.43	-	-	1	-	-	-	-	-	-	-	-	-	-	1
27.44	-	-	-	-	-	-	-	-	-	-	-	-	-	-
27.45	-	-	-	-	-	-	-	-	-	-	-	-	-	-
27.5	-	-	2	1	-	-	-	-	1	-	-	-	-	4
27.51	-	-	-	-	-	-	-	-	1	-	-	-	-	1
27.52	-	-	-	-	-	-	-	-	-	-	-	-	-	-
27.53	-	-	2	-	-	-	-	-	-	-	-	-	-	2
27.54	-	-	-	1	-	-	-	-	-	-	-	-	-	1
<b>28</b>	<b>166</b>	<b>53</b>	<b>55</b>	<b>28</b>	<b>16</b>	<b>6</b>	<b>2</b>	<b>-</b>	<b>-</b>	<b>-</b>	<b>-</b>	<b>-</b>	<b>-</b>	<b>326</b>
28.1	69	32	37	20	8	4	1	-	-	-	-	-	-	171
28.11	7	2	7	11	8	3	1	-	-	-	-	-	-	39
28.12	62	30	30	9	-	1	-	-	-	-	-	-	-	132
28.2	2	-	-	-	2	1	-	-	-	-	-	-	-	5
28.21	-	-	-	-	2	1	-	-	-	-	-	-	-	3
28.22	2	-	-	-	-	-	-	-	-	-	-	-	-	2
28.3	-	-	-	-	-	-	-	-	-	-	-	-	-	-
28.4	1	-	-	-	-	-	-	-	-	-	-	-	-	1
28.5	7	2	-	2	3	-	1	-	-	-	-	-	-	15
28.51	-	-	-	1	-	-	1	-	-	-	-	-	-	2
28.52	7	2	-	1	3	-	-	-	-	-	-	-	-	13
28.6	3	1	2	2	2	1	-	-	-	-	-	-	-	11
28.61	2	1	-	2	2	-	-	-	-	-	-	-	-	7
28.62	1	-	2	-	-	1	-	-	-	-	-	-	-	4
28.63	-	-	-	-	-	-	-	-	-	-	-	-	-	-
28.7	84	18	16	4	1	-	-	-	-	-	-	-	-	123
28.71	-	-	-	1	-	-	-	-	-	-	-	-	-	1
28.72	-	-	-	-	-	-	-	-	-	-	-	-	-	-
28.73	-	-	-	-	-	-	-	-	-	-	-	-	-	-
28.74	-	-	-	-	-	-	-	-	-	-	-	-	-	-
28.75	84	18	16	3	1	-	-	-	-	-	-	-	-	122
<b>DK</b>	<b>23</b>	<b>8</b>	<b>8</b>	<b>9</b>	<b>3</b>	<b>2</b>	<b>-</b>	<b>1</b>	<b>-</b>	<b>-</b>	<b>-</b>	<b>-</b>	<b>-</b>	<b>54</b>
<b>FABBRICAZIONE DI MACCHINE ED APPARECCHI MECCANICI, COMPRESI L'INSTALLAZIONE, IL MONTAGGIO, LA RIPARAZIONE E LA MANUTENZIONE</b>														
29	23	8	8	9	3	2	-	1	-	-	-	-	-	54
29.1	1	-	-	-	-	-	-	-	-	-	-	-	-	1
29.11	-	-	-	-	-	-	-	-	-	-	-	-	-	-
29.12	1	-	-	-	-	-	-	-	-	-	-	-	-	1
29.13	-	-	-	-	-	-	-	-	-	-	-	-	-	-
29.14	-	-	-	-	-	-	-	-	-	-	-	-	-	-
29.2	14	3	5	2	2	1	-	-	-	-	-	-	-	27
29.21	-	-	-	1	-	-	-	-	-	-	-	-	-	1
29.22	2	-	2	-	1	1	-	-	-	-	-	-	-	6
29.23	4	-	-	1	-	-	-	-	-	-	-	-	-	5
29.24	8	3	3	-	1	-	-	-	-	-	-	-	-	15
29.3	5	4	3	5	1	-	-	-	-	-	-	-	-	18
29.31	2	3	-	2	1	-	-	-	-	-	-	-	-	8
29.32	3	1	3	3	-	-	-	-	-	-	-	-	-	10
29.4	-	-	-	-	-	-	-	-	-	-	-	-	-	-

**Tavola 3.19 segue - Unità locali delle imprese per classe di addetti, sezione, sottosezione, divisione, gruppo e classe di attività economica e provincia**

ATTIVITÀ ECONOMICHE PROVINCE	CLASSI DI ADDETTI										Unità locali senza ad- detti	Totale	
	1	2	3 - 5	6 - 9	10 - 19	20 - 49	50 - 99	100 - 199	200 - 499	500 - 999			1000 e più
29.5	2	1	-	2	-	1	-	1	-	-	-	-	7
29.51	-	-	-	-	-	-	-	-	-	-	-	-	-
29.52	-	1	-	-	-	-	-	1	-	-	-	-	2
29.53	1	-	-	1	-	-	-	-	-	-	-	-	2
29.54	1	-	-	-	-	-	-	-	-	-	-	-	1
29.55	-	-	-	-	-	-	-	-	-	-	-	-	-
29.56	-	-	-	1	-	1	-	-	-	-	-	-	2
29.6	-	-	-	-	-	-	-	-	-	-	-	-	-
29.7	1	-	-	-	-	-	-	-	-	-	-	-	1
29.71	1	-	-	-	-	-	-	-	-	-	-	-	1
29.72	-	-	-	-	-	-	-	-	-	-	-	-	-
<b>DL FABBRICAZIONE DI MACCHINE ELETTRICHE E DI APPARECCHIATURE ELETTRICHE ED OTTICHE</b>	<b>83</b>	<b>17</b>	<b>18</b>	<b>5</b>	<b>5</b>	<b>3</b>	<b>2</b>	<b>-</b>	<b>-</b>	<b>-</b>	<b>-</b>	<b>-</b>	<b>133</b>
30	-	-	-	-	-	-	-	-	-	-	-	-	-
30.0	-	-	-	-	-	-	-	-	-	-	-	-	-
30.01	-	-	-	-	-	-	-	-	-	-	-	-	-
30.02	-	-	-	-	-	-	-	-	-	-	-	-	-
31	9	5	4	2	4	3	1	-	-	-	-	-	28
31.1	-	-	1	-	-	-	-	-	-	-	-	-	1
31.2	1	-	-	1	3	-	-	-	-	-	-	-	5
31.3	-	-	-	-	-	-	1	-	-	-	-	-	1
31.4	1	-	-	-	-	-	-	-	-	-	-	-	1
31.5	-	2	1	1	-	-	-	-	-	-	-	-	4
31.6	7	3	2	-	1	3	-	-	-	-	-	-	16
31.61	-	-	-	-	-	-	-	-	-	-	-	-	-
31.62	7	3	2	-	1	3	-	-	-	-	-	-	16
32	29	1	2	-	1	-	-	-	-	-	-	-	33
32.1	-	-	1	-	-	-	-	-	-	-	-	-	1
32.2	29	1	1	-	1	-	-	-	-	-	-	-	32
32.3	-	-	-	-	-	-	-	-	-	-	-	-	-
33	45	11	12	3	-	-	1	-	-	-	-	-	72
33.1	39	9	11	1	-	-	-	-	-	-	-	-	60
33.2	2	1	1	1	-	-	-	-	-	-	-	-	5
33.3	-	-	-	-	-	-	-	-	-	-	-	-	-
33.4	4	1	-	1	-	-	1	-	-	-	-	-	7
33.5	-	-	-	-	-	-	-	-	-	-	-	-	-
<b>DM FABBRICAZIONE DI MEZZI DI TRASPORTO</b>	<b>1</b>	<b>1</b>	<b>2</b>	<b>1</b>	<b>1</b>	<b>-</b>	<b>3</b>	<b>-</b>	<b>-</b>	<b>-</b>	<b>1</b>	<b>-</b>	<b>10</b>
34	1	1	-	-	-	-	2	-	-	-	1	-	5
34.1	-	1	-	-	-	-	-	-	-	-	1	-	2
34.2	-	-	-	-	-	-	-	-	-	-	-	-	-
34.3	1	-	-	-	-	-	2	-	-	-	-	-	3
35	-	-	2	1	1	-	1	-	-	-	-	-	5
35.1	-	-	2	-	-	-	1	-	-	-	-	-	3
35.11	-	-	-	-	-	-	1	-	-	-	-	-	1
35.12	-	-	2	-	-	-	-	-	-	-	-	-	2
35.2	-	-	-	-	1	-	-	-	-	-	-	-	1
35.3	-	-	-	-	-	-	-	-	-	-	-	-	-
35.4	-	-	-	-	-	-	-	-	-	-	-	-	-
35.41	-	-	-	-	-	-	-	-	-	-	-	-	-
35.42	-	-	-	-	-	-	-	-	-	-	-	-	-
35.43	-	-	-	-	-	-	-	-	-	-	-	-	-
35.5	-	-	-	1	-	-	-	-	-	-	-	-	1
<b>DN ALTRE INDUSTRIE MANIFATTURIERE</b>	<b>65</b>	<b>14</b>	<b>9</b>	<b>7</b>	<b>4</b>	<b>2</b>	<b>-</b>	<b>-</b>	<b>1</b>	<b>-</b>	<b>-</b>	<b>-</b>	<b>102</b>
36	64	12	6	6	4	2	-	-	1	-	-	-	95
36.1	36	7	4	5	4	2	-	-	1	-	-	-	59
36.11	14	1	-	-	1	-	-	-	1	-	-	-	17
36.12	2	1	1	-	2	2	-	-	-	-	-	-	8
36.13	3	-	-	1	-	-	-	-	-	-	-	-	4
36.14	13	4	3	1	1	-	-	-	-	-	-	-	22
36.15	4	1	-	3	-	-	-	-	-	-	-	-	8
36.2	14	5	1	-	-	-	-	-	-	-	-	-	20
36.21	1	1	-	-	-	-	-	-	-	-	-	-	2
36.22	13	4	1	-	-	-	-	-	-	-	-	-	18
36.3	1	-	-	-	-	-	-	-	-	-	-	-	1
36.4	-	-	-	-	-	-	-	-	-	-	-	-	-
36.5	3	-	1	1	-	-	-	-	-	-	-	-	5
36.6	10	-	-	-	-	-	-	-	-	-	-	-	10
36.61	4	-	-	-	-	-	-	-	-	-	-	-	4
36.62	-	-	-	-	-	-	-	-	-	-	-	-	-
36.63	6	-	-	-	-	-	-	-	-	-	-	-	6
37	1	2	3	1	-	-	-	-	-	-	-	-	7
37.1	1	2	2	-	-	-	-	-	-	-	-	-	5
37.2	1	-	1	1	-	-	-	-	-	-	-	-	2
<b>E PRODUZIONE E DISTRIBUZIONE DI ENERGIA ELETTRICA, GAS E ACQUA</b>	<b>9</b>	<b>4</b>	<b>11</b>	<b>8</b>	<b>3</b>	<b>3</b>	<b>8</b>	<b>-</b>	<b>-</b>	<b>-</b>	<b>-</b>	<b>1</b>	<b>47</b>
40	9	4	9	7	2	3	8	-	-	-	-	1	43
40.1	2	-	7	5	2	2	8	-	-	-	-	1	27
40.2	7	4	2	2	-	1	-	-	-	-	-	-	16
40.3	-	-	-	-	-	-	-	-	-	-	-	-	-
41	-	-	2	1	1	-	-	-	-	-	-	-	4
41.0	-	-	2	1	1	-	-	-	-	-	-	-	4

**Tavola 3.19 segue - Unità locali delle imprese per classe di addetti, sezione, sottosezione, divisione, gruppo e classe di attività economica e provincia**

ATTIVITÀ ECONOMICHE PROVINCE	CLASSI DI ADDETTI											Unità locali senza ad- detti	Totale
	1	2	3 - 5	6 - 9	10 - 19	20 - 49	50 - 99	100 - 199	200 - 499	500 - 999	1000 e più		
<b>F COSTRUZIONI</b>	<b>1.089</b>	<b>439</b>	<b>742</b>	<b>311</b>	<b>154</b>	<b>41</b>	<b>9</b>	<b>3</b>	<b>1</b>	-	-	<b>38</b>	<b>2.807</b>
45	1.089	439	742	311	154	41	9	3	1	-	-	38	2.807
45.1	51	18	28	11	4	-	-	1	-	-	-	3	116
45.11	49	17	22	7	3	-	-	-	-	-	-	2	100
45.12	2	1	6	4	1	-	-	1	-	-	-	1	16
45.2	495	279	549	253	128	34	8	2	1	-	-	27	1.776
45.21	471	264	489	229	113	30	5	1	1	-	-	27	1.630
45.22	6	2	5	5	-	-	-	-	-	-	-	-	18
45.23	12	11	42	14	12	2	1	1	-	-	-	-	95
45.24	-	-	1	-	1	-	2	-	-	-	-	-	4
45.25	6	2	12	5	2	2	-	-	-	-	-	-	29
45.3	202	50	68	26	18	6	1	-	-	-	-	1	372
45.31	53	14	23	13	11	3	-	-	-	-	-	-	117
45.32	2	-	1	1	-	-	-	-	-	-	-	-	4
45.33	143	35	42	11	7	2	1	-	-	-	-	-	241
45.34	4	1	2	1	-	1	-	-	-	-	-	1	10
45.4	319	92	97	20	4	1	-	-	-	-	-	7	540
45.41	10	3	6	3	1	-	-	-	-	-	-	-	23
45.42	11	6	6	-	-	-	-	-	-	-	-	-	23
45.43	16	12	1	-	-	-	-	-	-	-	-	-	29
45.44	96	20	20	2	2	1	-	-	-	-	-	-	141
45.45	186	51	64	15	1	-	-	-	-	-	-	7	324
45.5	2	-	-	1	-	-	-	-	-	-	-	-	3
<b>G COMMERCIO ALL'IN- GROSSO E AL DETTA- GLIO; RIPARAZIONE DI AUTOVEICOLI, MOTOCI- CLI E DI BENI PERSONALI E PER LA CASA</b>	<b>4.819</b>	<b>1.848</b>	<b>887</b>	<b>149</b>	<b>71</b>	<b>12</b>	<b>1</b>	-	-	-	-	<b>19</b>	<b>7.806</b>
50	561	272	164	28	18	1	-	-	-	-	-	2	1.046
50.1	52	23	14	11	7	-	-	-	-	-	-	1	108
50.2	388	166	105	10	7	-	-	-	-	-	-	1	677
50.3	34	23	10	6	2	1	-	-	-	-	-	-	76
50.4	19	6	4	-	-	-	-	-	-	-	-	-	29
50.5	68	54	31	1	2	-	-	-	-	-	-	-	156
51	464	170	149	39	19	4	-	-	-	-	-	2	847
51.1	209	22	17	2	1	-	-	-	-	-	-	-	251
51.11	27	1	2	-	1	-	-	-	-	-	-	-	31
51.12	7	1	1	1	-	-	-	-	-	-	-	-	10
51.13	15	1	2	-	-	-	-	-	-	-	-	-	18
51.14	6	1	1	1	-	-	-	-	-	-	-	-	9
51.15	7	-	1	-	-	-	-	-	-	-	-	-	8
51.16	5	2	1	-	-	-	-	-	-	-	-	-	8
51.17	58	8	3	-	-	-	-	-	-	-	-	-	69
51.18	40	3	4	-	-	-	-	-	-	-	-	-	47
51.19	44	5	2	-	-	-	-	-	-	-	-	-	51
51.2	104	60	29	5	2	-	-	-	-	-	-	-	200
51.21	44	23	17	5	2	-	-	-	-	-	-	-	91
51.22	48	33	10	-	-	-	-	-	-	-	-	-	91
51.23	12	2	2	-	-	-	-	-	-	-	-	-	16
51.24	-	2	-	-	-	-	-	-	-	-	-	-	2
51.25	-	-	-	-	-	-	-	-	-	-	-	-	-
51.3	58	42	44	14	8	3	-	-	-	-	-	1	170
51.31	4	5	11	1	-	1	-	-	-	-	-	1	23
51.32	6	2	6	2	1	-	-	-	-	-	-	-	17
51.33	6	6	3	2	1	-	-	-	-	-	-	-	18
51.34	25	12	11	4	2	-	-	-	-	-	-	-	54
51.35	1	2	1	-	-	-	-	-	-	-	-	-	4
51.36	4	1	2	-	-	-	-	-	-	-	-	-	7
51.37	-	-	1	-	-	-	-	-	-	-	-	-	1
51.38	7	9	6	3	4	2	-	-	-	-	-	-	31
51.39	5	5	3	2	-	-	-	-	-	-	-	-	15
51.4	42	24	19	4	2	-	-	-	-	-	-	1	92
51.41	1	-	1	-	-	-	-	-	-	-	-	-	2
51.42	7	4	1	1	-	-	-	-	-	-	-	-	13
51.43	4	3	5	1	-	-	-	-	-	-	-	-	13
51.44	12	2	3	-	1	-	-	-	-	-	-	-	18
51.45	1	3	1	-	-	-	-	-	-	-	-	-	5
51.46	2	2	1	1	-	-	-	-	-	-	-	1	7
51.47	15	10	7	1	1	-	-	-	-	-	-	-	34
51.5	38	10	26	12	6	1	-	-	-	-	-	-	93
51.51	12	1	2	4	-	-	-	-	-	-	-	-	19
51.52	-	-	-	1	-	-	-	-	-	-	-	-	1
51.53	12	5	17	5	6	-	-	-	-	-	-	-	45
51.54	4	1	6	2	-	1	-	-	-	-	-	-	14
51.55	4	3	-	-	-	-	-	-	-	-	-	-	7
51.56	-	-	-	-	-	-	-	-	-	-	-	-	-
51.57	6	-	1	-	-	-	-	-	-	-	-	-	7
51.6	13	11	13	2	-	-	-	-	-	-	-	-	39
51.61	-	-	-	-	-	-	-	-	-	-	-	-	-
51.62	-	-	4	1	-	-	-	-	-	-	-	-	5
51.63	-	-	-	-	-	-	-	-	-	-	-	-	-
51.64	3	7	2	-	-	-	-	-	-	-	-	-	12
51.65	3	1	2	-	-	-	-	-	-	-	-	-	6
51.66	7	3	5	1	-	-	-	-	-	-	-	-	16
51.7	-	1	1	-	-	-	-	-	-	-	-	-	2

**Tavola 3.19 segue - Unità locali delle imprese per classe di addetti, sezione, sottosezione, divisione, gruppo e classe di attività economica e provincia**

ATTIVITÀ ECONOMICHE PROVINCE	CLASSI DI ADDETTI										Unità locali senza ad- detti	Totale	
	1	2	3 - 5	6 - 9	10 - 19	20 - 49	50 - 99	100 - 199	200 - 499	500 - 999			1000 e più
<b>52</b>	<b>3.794</b>	<b>1.406</b>	<b>574</b>	<b>82</b>	<b>34</b>	<b>7</b>	<b>1</b>	-	-	-	-	<b>15</b>	<b>5.913</b>
52.1	610	254	83	17	16	5	1	-	-	-	-	-	986
52.11	601	243	77	16	14	3	1	-	-	-	-	-	955
52.12	9	11	6	1	2	2	-	-	-	-	-	-	31
52.2	609	299	121	10	3	-	-	-	-	-	-	5	1.047
52.21	117	35	9	-	1	-	-	-	-	-	-	-	163
52.22	239	131	46	-	1	-	-	-	-	-	-	1	418
52.23	35	5	7	6	-	-	-	-	-	-	-	-	53
52.24	32	26	11	2	-	-	-	-	-	-	-	-	72
52.25	17	10	5	-	-	-	-	-	-	-	-	1	33
52.26	93	58	25	-	-	-	-	-	-	-	-	-	176
52.27	76	34	18	2	1	-	-	-	-	-	-	1	132
52.3	145	60	46	3	-	-	-	-	-	-	-	1	255
52.31	81	39	31	2	-	-	-	-	-	-	-	-	153
52.32	17	6	7	1	-	-	-	-	-	-	-	-	31
52.33	47	15	8	-	-	-	-	-	-	-	-	1	71
52.4	1.579	626	275	50	14	1	-	-	-	-	-	9	2.554
52.41	73	21	12	-	-	-	-	-	-	-	-	-	106
52.42	423	169	70	15	1	-	-	-	-	-	-	5	683
52.43	124	37	14	3	-	-	-	-	-	-	-	-	178
52.44	151	58	53	11	3	-	-	-	-	-	-	-	276
52.45	109	54	17	4	1	-	-	-	-	-	-	-	185
52.46	160	83	46	8	7	-	-	-	-	-	-	-	304
52.47	121	37	15	3	-	-	-	-	-	-	-	1	177
52.48	418	167	48	6	2	1	-	-	-	-	-	3	645
52.5	7	-	-	-	-	-	-	-	-	-	-	-	7
52.6	689	152	38	-	1	1	-	-	-	-	-	-	881
52.61	10	10	12	-	-	-	-	-	-	-	-	-	32
52.62	184	49	7	-	-	-	-	-	-	-	-	-	240
52.63	495	93	19	-	1	1	-	-	-	-	-	-	609
52.7	155	15	11	2	-	-	-	-	-	-	-	-	183
52.71	61	3	-	-	-	-	-	-	-	-	-	-	64
52.72	44	5	4	1	-	-	-	-	-	-	-	-	54
52.73	18	2	-	-	-	-	-	-	-	-	-	-	20
52.74	32	5	7	1	-	-	-	-	-	-	-	-	45
<b>H ALBERGHI E RISTORANTI</b>	<b>568</b>	<b>369</b>	<b>267</b>	<b>37</b>	<b>14</b>	<b>7</b>	<b>1</b>	-	-	-	-	<b>7</b>	<b>1.270</b>
<b>55</b>	<b>568</b>	<b>369</b>	<b>267</b>	<b>37</b>	<b>14</b>	<b>7</b>	<b>1</b>	-	-	-	-	<b>7</b>	<b>1.270</b>
55.1	10	4	31	9	6	6	-	-	-	-	-	-	66
55.11	8	3	28	9	6	6	-	-	-	-	-	-	60
55.12	2	1	3	-	-	-	-	-	-	-	-	-	6
55.2	6	4	5	2	-	-	-	-	-	-	-	-	17
55.21	-	-	-	1	-	-	-	-	-	-	-	-	1
55.22	5	4	4	-	-	-	-	-	-	-	-	-	13
55.23	1	-	1	1	-	-	-	-	-	-	-	-	3
55.3	116	111	123	17	5	-	-	-	-	-	-	3	375
55.4	431	246	98	8	2	-	-	-	-	-	-	4	789
55.5	5	4	10	1	1	1	1	-	-	-	-	-	23
55.51	5	3	9	1	1	1	-	-	-	-	-	-	20
55.52	-	1	1	-	-	-	1	-	-	-	-	-	3
<b>I TRASPORTI, MAGAZZINAGGIO E COMUNICAZIONI</b>	<b>462</b>	<b>141</b>	<b>187</b>	<b>60</b>	<b>36</b>	<b>17</b>	<b>8</b>	<b>8</b>	-	-	-	<b>3</b>	<b>922</b>
<b>60</b>	<b>384</b>	<b>88</b>	<b>77</b>	<b>29</b>	<b>18</b>	<b>8</b>	<b>2</b>	<b>4</b>	-	-	-	<b>3</b>	<b>613</b>
60.1	2	-	3	12	8	3	1	4	-	-	-	2	35
60.2	382	88	74	17	10	5	1	-	-	-	-	1	578
60.21	15	15	10	5	4	4	1	-	-	-	-	-	54
60.22	37	2	3	-	-	-	-	-	-	-	-	1	43
60.23	5	1	1	2	-	-	-	-	-	-	-	-	9
60.24	-	-	-	-	-	-	-	-	-	-	-	-	-
60.25	325	70	60	10	6	1	-	-	-	-	-	-	472
60.3	-	-	-	-	-	-	-	-	-	-	-	-	-
<b>61</b>	-	-	-	-	<b>1</b>	<b>1</b>	-	-	-	-	-	-	<b>2</b>
61.1	-	-	-	-	1	1	-	-	-	-	-	-	2
61.11	-	-	-	-	-	-	-	-	-	-	-	-	-
61.12	-	-	-	-	1	1	-	-	-	-	-	-	2
61.2	-	-	-	-	-	-	-	-	-	-	-	-	-
<b>62</b>	<b>1</b>	-	-	-	-	-	-	-	-	-	-	-	<b>1</b>
62.1	-	-	-	-	-	-	-	-	-	-	-	-	-
62.2	1	-	-	-	-	-	-	-	-	-	-	-	1
62.3	-	-	-	-	-	-	-	-	-	-	-	-	-
<b>63</b>	<b>53</b>	<b>13</b>	<b>14</b>	<b>1</b>	<b>4</b>	<b>2</b>	-	-	-	-	-	-	<b>87</b>
63.1	15	3	1	-	1	-	-	-	-	-	-	-	20
63.11	13	2	1	-	1	-	-	-	-	-	-	-	17
63.12	2	1	-	-	-	-	-	-	-	-	-	-	3
63.2	16	2	3	-	2	1	-	-	-	-	-	-	24
63.21	15	2	2	-	2	1	-	-	-	-	-	-	22
63.22	1	-	1	-	-	-	-	-	-	-	-	-	2
63.23	-	-	-	-	-	-	-	-	-	-	-	-	-
63.3	10	5	8	-	1	-	-	-	-	-	-	-	24
63.4	12	3	2	1	-	1	-	-	-	-	-	-	19
<b>64</b>	<b>24</b>	<b>40</b>	<b>96</b>	<b>30</b>	<b>13</b>	<b>6</b>	<b>6</b>	<b>4</b>	-	-	-	-	<b>219</b>
64.1	23	34	87	29	12	3	3	4	-	-	-	-	195
64.11	17	34	86	29	12	3	3	4	-	-	-	-	188
64.12	6	-	1	-	-	-	-	-	-	-	-	-	7
64.2	1	6	9	1	1	3	3	-	-	-	-	-	24

**Tavola 3.19 segue - Unità locali delle imprese per classe di addetti, sezione, sottosezione, divisione, gruppo e classe di attività economica e provincia**

ATTIVITÀ ECONOMICHE PROVINCE	CLASSI DI ADDETTI											Unità locali senza ad- detti	Totale
	1	2	3 - 5	6 - 9	10 - 19	20 - 49	50 - 99	100 - 199	200 - 499	500 - 999	1000 e più		
<b>J</b> <b>INTERMEDIAZIONE MO- NETARIA E FINANZIARIA</b>	<b>152</b>	<b>78</b>	<b>61</b>	<b>27</b>	<b>12</b>	<b>11</b>	<b>2</b>	<b>2</b>	-	-	-	<b>1</b>	<b>346</b>
65	19	17	28	21	11	11	2	2	-	-	-	-	111
65.1	3	8	18	20	9	9	2	2	-	-	-	-	71
65.11	1	-	-	-	-	2	-	-	-	-	-	-	3
65.12	2	8	18	20	9	7	2	2	-	-	-	-	68
65.2	16	9	10	1	2	2	-	-	-	-	-	-	40
65.21	2	4	6	-	1	-	-	-	-	-	-	-	13
65.22	5	1	2	1	-	-	-	-	-	-	-	-	9
65.23	9	4	2	-	1	2	-	-	-	-	-	-	18
66	6	3	2	1	-	-	-	-	-	-	-	-	12
66.0	6	3	2	1	-	-	-	-	-	-	-	-	12
66.01	4	1	1	1	-	-	-	-	-	-	-	-	7
66.02	-	-	-	-	-	-	-	-	-	-	-	-	-
66.03	2	2	1	-	-	-	-	-	-	-	-	-	5
67	127	58	31	5	1	-	-	-	-	-	-	1	223
67.1	12	4	2	1	-	-	-	-	-	-	-	-	19
67.11	-	1	-	-	-	-	-	-	-	-	-	-	1
67.12	-	-	-	-	-	-	-	-	-	-	-	-	-
67.13	12	3	2	1	-	-	-	-	-	-	-	-	18
67.2	115	54	29	4	1	-	-	-	-	-	-	1	204
<b>K</b> <b>ATTIVITÀ IMMOBILIARI, NOLEGGIO, INFORMATICA, RICERCA, ALTRE ATTIVITÀ PROFESSIONALI ED IMPRENDITORIALI</b>	<b>1.416</b>	<b>280</b>	<b>217</b>	<b>42</b>	<b>25</b>	<b>12</b>	<b>3</b>	<b>1</b>	-	-	-	<b>10</b>	<b>2.006</b>
70	34	11	9	-	-	-	-	-	-	-	-	-	54
70.1	5	1	3	-	-	-	-	-	-	-	-	-	9
70.11	4	-	3	-	-	-	-	-	-	-	-	-	7
70.12	1	1	-	-	-	-	-	-	-	-	-	-	2
70.2	6	-	2	-	-	-	-	-	-	-	-	-	8
70.3	23	10	4	-	-	-	-	-	-	-	-	-	37
70.31	22	9	3	-	-	-	-	-	-	-	-	-	34
70.32	1	1	1	-	-	-	-	-	-	-	-	-	3
71	24	6	2	-	-	-	-	-	-	-	-	-	32
71.1	4	2	-	-	-	-	-	-	-	-	-	-	6
71.2	1	-	-	-	-	-	-	-	-	-	-	-	1
71.21	-	-	-	-	-	-	-	-	-	-	-	-	-
71.22	1	-	-	-	-	-	-	-	-	-	-	-	1
71.23	-	-	-	-	-	-	-	-	-	-	-	-	-
71.3	5	-	-	-	-	-	-	-	-	-	-	-	5
71.31	1	-	-	-	-	-	-	-	-	-	-	-	1
71.32	2	-	-	-	-	-	-	-	-	-	-	-	2
71.33	-	-	-	-	-	-	-	-	-	-	-	-	-
71.34	2	-	-	-	-	-	-	-	-	-	-	-	2
71.4	14	4	2	-	-	-	-	-	-	-	-	-	20
72	34	20	27	5	7	1	-	-	-	-	-	3	97
72.1	2	-	-	1	1	-	-	-	-	-	-	-	4
72.2	7	6	4	1	2	-	-	-	-	-	-	1	21
72.3	19	9	18	3	4	1	-	-	-	-	-	-	54
72.4	-	-	-	-	-	-	-	-	-	-	-	-	-
72.5	6	2	3	-	-	-	-	-	-	-	-	2	13
72.6	-	3	2	-	-	-	-	-	-	-	-	-	5
73	17	-	1	-	-	-	-	-	-	-	-	1	19
73.1	14	-	1	-	-	-	-	-	-	-	-	1	16
73.2	3	-	-	-	-	-	-	-	-	-	-	-	3
74	1.307	243	178	37	18	11	3	1	-	-	-	6	1.804
74.1	419	106	100	9	3	-	-	-	-	-	-	2	639
74.11	205	36	40	1	-	-	-	-	-	-	-	1	283
74.12	107	37	35	4	2	-	-	-	-	-	-	-	185
74.13	2	2	2	1	-	-	-	-	-	-	-	-	7
74.14	105	31	23	3	1	-	-	-	-	-	-	1	164
74.15	-	-	-	-	-	-	-	-	-	-	-	-	-
74.2	628	75	40	11	3	2	-	-	-	-	-	-	759
74.3	-	3	2	-	-	-	-	-	-	-	-	-	5
74.4	7	4	6	-	1	-	-	-	-	-	-	-	18
74.5	-	-	-	-	-	-	-	-	-	-	-	-	-
74.6	1	-	-	4	3	2	-	-	-	-	-	-	10
74.7	156	20	18	11	5	5	1	-	-	-	-	1	217
74.8	96	35	12	2	3	2	2	1	-	-	-	3	156
74.81	60	13	3	-	1	-	-	-	-	-	-	-	77
74.82	-	1	1	1	1	1	-	-	-	-	-	-	5
74.83	16	6	3	-	-	-	-	-	-	-	-	1	26
74.84	20	15	5	1	1	1	2	1	-	-	-	2	48
<b>M</b> <b>ISTRUZIONE</b>	<b>22</b>	<b>20</b>	<b>19</b>	<b>2</b>	<b>4</b>	<b>-</b>	<b>-</b>	<b>-</b>	<b>-</b>	<b>-</b>	<b>-</b>	<b>-</b>	<b>67</b>
80	22	20	19	2	4	-	-	-	-	-	-	-	67
80.1	2	1	3	1	1	-	-	-	-	-	-	-	8
80.2	3	1	3	1	2	-	-	-	-	-	-	-	10
80.21	1	-	2	1	2	-	-	-	-	-	-	-	6
80.22	2	1	1	-	-	-	-	-	-	-	-	-	4
80.3	1	-	1	-	-	-	-	-	-	-	-	-	2
80.4	16	18	12	-	1	-	-	-	-	-	-	-	47
80.41	14	16	5	-	-	-	-	-	-	-	-	-	35
80.42	2	2	7	-	1	-	-	-	-	-	-	-	12

**Tavola 3.19 segue - Unità locali delle imprese per classe di addetti, sezione, sottosezione, divisione, gruppo e classe di attività economica e provincia**

ATTIVITÀ ECONOMICHE PROVINCE	CLASSI DI ADDETTI											Unità locali senza ad- detti	Totale
	1	2	3 - 5	6 - 9	10 - 19	20 - 49	50 - 99	100 - 199	200 - 499	500 - 999	1000 e più		
<b>N SANITÀ E ALTRI SERVIZI SOCIALI</b>	<b>567</b>	<b>99</b>	<b>53</b>	<b>13</b>	<b>22</b>	<b>7</b>	<b>2</b>	<b>1</b>	-	-	-	<b>2</b>	<b>766</b>
85	567	99	53	13	22	7	2	1	-	-	-	2	766
85.1	519	92	32	5	6	1	1	1	-	-	-	2	659
85.11	-	1	-	-	3	-	1	1	-	-	-	-	6
85.12	429	46	11	3	3	1	-	-	-	-	-	1	494
85.13	79	37	12	1	-	-	-	-	-	-	-	1	130
85.14	11	8	9	1	-	-	-	-	-	-	-	-	29
85.2	18	1	-	-	-	-	-	-	-	-	-	-	19
85.3	30	6	21	8	16	6	1	-	-	-	-	-	88
85.31	7	1	14	6	11	5	1	-	-	-	-	-	45
85.32	23	5	7	2	5	1	-	-	-	-	-	-	43
<b>O ALTRI SERVIZI PUBBLICI, SOCIALI E PERSONALI</b>	<b>830</b>	<b>209</b>	<b>101</b>	<b>21</b>	<b>7</b>	<b>1</b>	<b>2</b>	-	-	-	-	<b>8</b>	<b>1.179</b>
90	7	2	6	1	1	-	1	-	-	-	-	-	18
90.0	7	2	6	1	1	-	1	-	-	-	-	-	18
92	118	28	33	7	5	1	1	-	-	-	-	5	198
92.1	1	1	2	-	-	-	-	-	-	-	-	-	4
92.11	1	-	-	-	-	-	-	-	-	-	-	-	1
92.12	-	-	1	-	-	-	-	-	-	-	-	-	1
92.13	-	1	1	-	-	-	-	-	-	-	-	-	2
92.2	14	2	12	1	2	1	1	-	-	-	-	1	34
92.3	70	14	10	-	1	-	-	-	-	-	-	2	97
92.31	32	5	4	-	1	-	-	-	-	-	-	1	43
92.32	1	-	1	-	-	-	-	-	-	-	-	-	2
92.33	1	-	-	-	-	-	-	-	-	-	-	-	1
92.34	36	9	5	-	-	-	-	-	-	-	-	1	51
92.4	1	-	-	-	-	-	-	-	-	-	-	-	1
92.5	1	-	-	-	1	-	-	-	-	-	-	-	2
92.51	-	-	-	-	-	-	-	-	-	-	-	-	-
92.52	1	-	-	-	1	-	-	-	-	-	-	-	2
92.53	-	-	-	-	-	-	-	-	-	-	-	-	-
92.6	20	3	4	4	1	-	-	-	-	-	-	-	32
92.61	14	2	3	2	1	-	-	-	-	-	-	-	22
92.62	6	1	1	2	-	-	-	-	-	-	-	-	10
92.7	11	8	5	2	-	-	-	-	-	-	-	2	28
92.71	2	1	1	2	-	-	-	-	-	-	-	-	6
92.72	9	7	4	-	-	-	-	-	-	-	-	2	22
93	705	179	82	13	1	-	-	-	-	-	-	3	963
93.0	705	179	82	13	1	-	-	-	-	-	-	3	963
93.01	113	30	9	5	-	-	-	-	-	-	-	-	157
93.02	536	130	48	3	-	-	-	-	-	-	-	2	719
93.03	27	12	1	-	-	-	-	-	-	-	-	-	40
93.04	1	1	1	-	-	-	-	-	-	-	-	-	3
93.05	28	6	3	5	1	-	-	-	-	-	-	1	44
<b>TOTALE</b>	<b>11.134</b>	<b>3.956</b>	<b>3.021</b>	<b>865</b>	<b>491</b>	<b>206</b>	<b>57</b>	<b>20</b>	<b>7</b>	<b>1</b>	<b>1</b>	<b>94</b>	<b>19.853</b>
di cui unità locali:													
- artigiane	3.376	1.180	1.115	345	119	26	-	-	-	-	-	33	6.194
- dell'industria in senso stretto (a)	1.031	398	425	195	141	97	28	5	6	1	1	6	2.334
- dei servizi	8.836	3.044	1.792	351	191	67	19	12	-	-	-	50	14.362
PROVINCIA DI:													
Isernia	3.212	1.098	884	258	148	63	12	6	5	-	-	24	5.710
Campobasso	7.922	2.858	2.137	607	343	143	45	14	2	1	1	70	14.143
<b>TOTALE</b>	<b>11.134</b>	<b>3.956</b>	<b>3.021</b>	<b>865</b>	<b>491</b>	<b>206</b>	<b>57</b>	<b>20</b>	<b>7</b>	<b>1</b>	<b>1</b>	<b>94</b>	<b>19.853</b>

(a) Comprende le sezioni di attività: C - Estrazione di minerali; D - Attività manifatturiere; E - Produzione e distribuzione di energia elettrica, gas e acqua

**Tavola 3.20 - Addetti alle unità locali delle imprese per classe di addetti, sezione, sottosezione, divisione, gruppo, classe di attività economica e provincia**

ATTIVITÀ ECONOMICHE PROVINCE		CLASSI DI ADDETTI										Totale	
		1	2	3 - 5	6 - 9	10 - 19	20 - 49	50 - 99	100 - 199	200 - 499	500 - 999		1000 e più
<b>A</b>	<b>AGRICOLTURA, CACCIA E SILVICOLTURA</b>	<b>177</b>	<b>136</b>	<b>167</b>	<b>29</b>	<b>10</b>	<b>20</b>	<b>62</b>	-	-	-	-	<b>601</b>
01		150	122	130	29	10	-	62	-	-	-	-	503
01.1		1	-	3	8	-	-	-	-	-	-	-	12
01.13		1	-	3	8	-	-	-	-	-	-	-	12
01.2		-	-	-	-	-	-	-	-	-	-	-	-
01.25		-	-	-	-	-	-	-	-	-	-	-	-
01.4		149	122	124	21	10	-	62	-	-	-	-	488
01.41		149	120	124	21	10	-	62	-	-	-	-	486
01.42		-	2	-	-	-	-	-	-	-	-	-	2
01.5		-	-	3	-	-	-	-	-	-	-	-	3
02		27	14	37	-	-	20	-	-	-	-	-	98
02.0		27	14	37	-	-	20	-	-	-	-	-	98
02.01		26	12	37	-	-	-	-	-	-	-	-	75
02.02		1	2	-	-	-	20	-	-	-	-	-	23
<b>B</b>	<b>PESCA, PISCICOLTURA E SERVIZI CONNESSI</b>	<b>21</b>	<b>14</b>	<b>62</b>	<b>27</b>	<b>47</b>	-	-	-	-	-	-	<b>171</b>
05		21	14	62	27	47	-	-	-	-	-	-	171
05.0		21	14	62	27	47	-	-	-	-	-	-	171
05.01		14	10	62	27	47	-	-	-	-	-	-	160
05.02		6	2	-	-	-	-	-	-	-	-	-	8
05.03		1	2	-	-	-	-	-	-	-	-	-	3
<b>C</b>	<b>ESTRAZIONE DI MINERALI</b>	<b>10</b>	<b>10</b>	<b>32</b>	<b>73</b>	<b>87</b>	<b>53</b>	-	<b>106</b>	-	-	-	<b>371</b>
CA	<b>ESTRAZIONE DI MINERALI ENERGETICI</b>	-	-	-	-	17	21	-	-	-	-	-	38
10		-	-	-	-	-	-	-	-	-	-	-	-
10.1		-	-	-	-	-	-	-	-	-	-	-	-
10.2		-	-	-	-	-	-	-	-	-	-	-	-
10.3		-	-	-	-	-	-	-	-	-	-	-	-
11		-	-	-	-	17	21	-	-	-	-	-	38
11.1		-	-	-	-	17	21	-	-	-	-	-	38
11.11		-	-	-	-	-	21	-	-	-	-	-	21
11.12		-	-	-	-	17	-	-	-	-	-	-	17
11.13		-	-	-	-	-	-	-	-	-	-	-	-
11.2		-	-	-	-	-	-	-	-	-	-	-	-
12		-	-	-	-	-	-	-	-	-	-	-	-
12.0		-	-	-	-	-	-	-	-	-	-	-	-
CB	<b>ESTRAZIONE DI MINERALI NON ENERGETICI</b>	<b>10</b>	<b>10</b>	<b>32</b>	<b>73</b>	<b>70</b>	<b>32</b>	-	<b>106</b>	-	-	-	<b>333</b>
13		-	-	-	9	-	-	-	-	-	-	-	9
13.1		-	-	-	-	-	-	-	-	-	-	-	-
13.2		-	-	-	9	-	-	-	-	-	-	-	9
14		10	10	32	64	70	32	-	106	-	-	-	324
14.1		2	2	3	16	42	-	-	-	-	-	-	65
14.11		-	2	3	9	42	-	-	-	-	-	-	56
14.12		2	-	-	7	-	-	-	-	-	-	-	9
14.13		-	-	-	-	-	-	-	-	-	-	-	-
14.2		7	6	25	48	28	-	-	106	-	-	-	220
14.21		6	4	25	48	28	-	-	106	-	-	-	217
14.22		1	2	-	-	-	-	-	-	-	-	-	3
14.3		-	-	-	-	-	-	-	-	-	-	-	-
14.4		-	-	-	-	-	-	-	-	-	-	-	-
14.5		1	2	4	-	-	32	-	-	-	-	-	39
<b>D</b>	<b>ATTIVITÀ MANIFATTURIERE</b>	<b>1.012</b>	<b>778</b>	<b>1.517</b>	<b>1.310</b>	<b>1.840</b>	<b>2.641</b>	<b>1.247</b>	<b>483</b>	<b>1.562</b>	<b>659</b>	<b>3.001</b>	<b>16.050</b>
DA	<b>INDUSTRIE ALIMENTARI, DELLE BEVANDE E DEL TABACCO</b>	<b>196</b>	<b>298</b>	<b>609</b>	<b>307</b>	<b>360</b>	<b>574</b>	<b>173</b>	<b>153</b>	<b>501</b>	<b>659</b>	-	<b>3.830</b>
15		196	298	609	307	360	574	173	153	501	659	-	3.830
15.1		7	8	28	15	-	65	-	-	-	659	-	782
15.11		5	6	12	6	-	43	-	-	-	-	-	72
15.12		-	-	4	-	-	-	-	-	-	659	-	663
15.13		2	2	12	9	-	22	-	-	-	-	-	47
15.2		-	-	-	-	-	37	-	-	-	-	-	37
15.3		1	6	5	15	48	-	-	-	-	-	-	75
15.31		-	-	-	-	15	-	-	-	-	-	-	15
15.32		-	-	-	6	-	-	-	-	-	-	-	6
15.33		1	6	5	9	33	-	-	-	-	-	-	54
15.4		45	58	177	50	55	23	-	-	-	-	-	408
15.41		40	52	130	15	55	23	-	-	-	-	-	315
15.42		5	6	47	35	-	-	-	-	-	-	-	93
15.43		-	-	-	-	-	-	-	-	-	-	-	-
15.5		5	16	36	107	118	156	102	-	243	-	-	783
15.51		3	16	31	107	118	156	102	-	-	-	-	533
15.52		2	-	5	-	-	-	-	-	243	-	-	250
15.6		36	12	15	12	-	54	-	-	-	-	-	129
15.61		36	12	15	12	-	54	-	-	-	-	-	129
15.62		-	-	-	-	-	-	-	-	-	-	-	-
15.7		1	-	-	-	-	92	-	-	-	-	-	93
15.71		1	-	-	-	-	92	-	-	-	-	-	93
15.72		-	-	-	-	-	-	-	-	-	-	-	-



**Tavola 3.20 segue - Addetti alle unità locali delle imprese per classe di addetti, sezione, sottosezione, divisione, gruppo, classe di attività economica e provincia**

ATTIVITÀ ECONOMICHE PROVINCE	CLASSI DI ADDETTI										Totale	
	1	2	3 - 5	6 - 9	10 - 19	20 - 49	50 - 99	100 - 199	200 - 499	500 - 999		1000 e più
15.8	98	194	335	108	101	99	71	153	258	-	-	1.417
15.81	68	162	292	102	51	-	-	-	-	-	-	675
15.82	3	10	22	-	-	28	-	-	-	-	-	63
15.83	-	-	-	-	-	-	-	153	-	-	-	153
15.84	-	4	-	-	-	-	-	-	-	-	-	4
15.85	24	14	16	6	-	71	71	-	258	-	-	460
15.86	3	2	5	-	18	-	-	-	-	-	-	28
15.87	-	2	-	-	13	-	-	-	-	-	-	15
15.88	-	-	-	-	-	-	-	-	-	-	-	-
15.89	-	-	-	-	19	-	-	-	-	-	-	19
15.9	3	4	13	-	38	48	-	-	-	-	-	106
15.91	1	-	-	-	-	28	-	-	-	-	-	29
15.92	-	-	-	-	-	-	-	-	-	-	-	-
15.93	2	2	9	-	28	20	-	-	-	-	-	61
15.94	-	-	-	-	-	-	-	-	-	-	-	-
15.95	-	-	-	-	-	-	-	-	-	-	-	-
15.96	-	-	-	-	-	-	-	-	-	-	-	-
15.97	-	-	-	-	-	-	-	-	-	-	-	-
15.98	-	2	4	-	-	-	-	-	-	-	-	6
15.99	-	-	-	-	10	-	-	-	-	-	-	10
16	-	-	-	-	-	-	-	-	-	-	-	-
16.0	-	-	-	-	-	-	-	-	-	-	-	-
<b>DB</b>	<b>134</b>	<b>46</b>	<b>134</b>	<b>235</b>	<b>629</b>	<b>1.034</b>	<b>308</b>	<b>-</b>	<b>578</b>	<b>-</b>	<b>-</b>	<b>3.098</b>
<b>INDUSTRIE TESSILI E DELL'ABBIGLIAMENTO</b>												
17	27	10	38	59	44	79	-	-	-	-	-	257
17.1	-	-	-	-	-	24	-	-	-	-	-	24
17.11	-	-	-	-	-	-	-	-	-	-	-	-
17.12	-	-	-	-	-	-	-	-	-	-	-	-
17.13	-	-	-	-	-	-	-	-	-	-	-	-
17.14	-	-	-	-	-	-	-	-	-	-	-	-
17.15	-	-	-	-	-	24	-	-	-	-	-	24
17.16	-	-	-	-	-	-	-	-	-	-	-	-
17.17	-	-	-	-	-	-	-	-	-	-	-	-
17.2	2	-	-	-	11	-	-	-	-	-	-	13
17.21	1	-	-	-	11	-	-	-	-	-	-	12
17.22	-	-	-	-	-	-	-	-	-	-	-	-
17.23	-	-	-	-	-	-	-	-	-	-	-	-
17.24	-	-	-	-	-	-	-	-	-	-	-	-
17.25	1	-	-	-	-	-	-	-	-	-	-	1
17.3	-	-	-	21	-	-	-	-	-	-	-	21
17.4	5	2	11	23	-	28	-	-	-	-	-	69
17.5	10	4	21	9	-	27	-	-	-	-	-	71
17.51	-	-	-	-	-	-	-	-	-	-	-	-
17.52	-	-	-	-	-	-	-	-	-	-	-	-
17.53	-	-	-	-	-	-	-	-	-	-	-	-
17.54	10	4	21	9	-	27	-	-	-	-	-	71
17.6	3	2	-	-	-	-	-	-	-	-	-	5
17.7	7	2	6	6	33	-	-	-	-	-	-	54
17.71	-	-	-	-	-	-	-	-	-	-	-	-
17.72	6	2	-	-	33	-	-	-	-	-	-	41
17.73	1	-	6	-	-	-	-	-	-	-	-	7
17.74	-	-	-	6	-	-	-	-	-	-	-	6
17.75	-	-	-	-	-	-	-	-	-	-	-	-
18	107	36	96	176	585	955	308	-	578	-	-	2.841
18.1	1	2	-	-	-	-	-	-	-	-	-	3
18.2	103	32	96	176	569	955	308	-	578	-	-	2.817
18.21	1	4	-	-	-	30	-	-	-	-	-	35
18.22	96	24	71	112	490	811	308	-	578	-	-	2.490
18.23	2	-	3	27	15	51	-	-	-	-	-	98
18.24	4	4	22	37	64	63	-	-	-	-	-	194
18.3	3	2	-	-	16	-	-	-	-	-	-	21
<b>DC</b>	<b>3</b>	<b>2</b>	<b>-</b>	<b>18</b>	<b>11</b>	<b>-</b>	<b>-</b>	<b>-</b>	<b>-</b>	<b>-</b>	<b>-</b>	<b>34</b>
<b>INDUSTRIE CONCIARIE, FABBRICAZIONE DI PRODOTTI IN CUOIO, PELLE E SIMILARI</b>												
19	3	2	-	18	11	-	-	-	-	-	-	34
19.1	-	-	-	-	-	-	-	-	-	-	-	-
19.2	2	2	-	-	11	-	-	-	-	-	-	15
19.3	1	-	-	18	-	-	-	-	-	-	-	19
<b>DD</b>	<b>246</b>	<b>130</b>	<b>111</b>	<b>61</b>	<b>97</b>	<b>97</b>	<b>-</b>	<b>-</b>	<b>-</b>	<b>-</b>	<b>-</b>	<b>742</b>
<b>INDUSTRIA DEL LEGNO E DEI PRODOTTI IN LEGNO</b>												
20	246	130	111	61	97	97	-	-	-	-	-	742
20.1	11	-	21	13	16	-	-	-	-	-	-	61
20.2	-	-	3	-	-	-	-	-	-	-	-	3
20.3	209	122	84	34	53	97	-	-	-	-	-	599
20.4	-	2	3	6	15	-	-	-	-	-	-	26
20.5	26	6	-	8	13	-	-	-	-	-	-	53
20.51	26	6	-	8	13	-	-	-	-	-	-	53
20.52	-	-	-	-	-	-	-	-	-	-	-	-
<b>DE</b>	<b>39</b>	<b>46</b>	<b>114</b>	<b>21</b>	<b>70</b>	<b>-</b>	<b>-</b>	<b>109</b>	<b>-</b>	<b>-</b>	<b>-</b>	<b>399</b>
<b>FABBRICAZIONE DELLA PASTA-CARTA, DELLA CARTA E DEI PRODOTTI DI CARTA; STAMPA ED EDITORIA</b>												
21	7	-	4	-	28	-	-	109	-	-	-	148
21.1	-	-	-	-	-	-	-	-	-	-	-	-
21.11	-	-	-	-	-	-	-	-	-	-	-	-
21.12	-	-	-	-	-	-	-	-	-	-	-	-

**Tavola 3.20 segue - Addetti alle unità locali delle imprese per classe di addetti, sezione, sottosezione, divisione, gruppo, classe di attività economica e provincia**

ATTIVITÀ ECONOMICHE PROVINCE	CLASSI DI ADDETTI										Totale	
	1	2	3 - 5	6 - 9	10 - 19	20 - 49	50 - 99	100 - 199	200 - 499	500 - 999		1000 e più
21.2	7	-	4	-	28	-	-	109	-	-	-	148
21.21	2	-	-	-	13	-	-	-	-	-	-	15
21.22	-	-	-	-	-	-	-	-	-	-	-	-
21.23	3	-	-	-	-	-	-	-	-	-	-	-
21.24	-	-	-	-	-	-	-	109	-	-	-	112
21.25	2	-	4	-	15	-	-	-	-	-	-	21
<b>22</b>	<b>32</b>	<b>46</b>	<b>110</b>	<b>21</b>	<b>42</b>	-	-	-	-	-	-	<b>251</b>
22.1	5	8	22	-	-	-	-	-	-	-	-	35
22.11	3	2	22	-	-	-	-	-	-	-	-	27
22.12	-	2	-	-	-	-	-	-	-	-	-	2
22.13	2	2	-	-	-	-	-	-	-	-	-	4
22.14	-	-	-	-	-	-	-	-	-	-	-	-
22.15	-	2	-	-	-	-	-	-	-	-	-	2
22.2	25	38	88	21	42	-	-	-	-	-	-	214
22.21	-	2	-	-	-	-	-	-	-	-	-	2
22.22	19	22	76	21	42	-	-	-	-	-	-	180
22.23	4	6	3	-	-	-	-	-	-	-	-	13
22.24	2	8	9	-	-	-	-	-	-	-	-	19
22.25	-	-	-	-	-	-	-	-	-	-	-	-
22.3	2	-	-	-	-	-	-	-	-	-	-	2
22.31	1	-	-	-	-	-	-	-	-	-	-	1
22.32	1	-	-	-	-	-	-	-	-	-	-	1
22.33	-	-	-	-	-	-	-	-	-	-	-	-
<b>DF</b>	<b>FABBRICAZIONE DI COKE, RAFFINERIE DI PETROLIO, TRATTAMENTO DEI COM- BUSTIBILI NUCLEARI</b>	<b>3</b>	<b>2</b>	<b>4</b>	<b>15</b>	<b>11</b>	<b>52</b>	-	-	-	-	<b>87</b>
23		3	2	4	15	11	52	-	-	-	-	87
23.1		-	-	-	-	-	-	-	-	-	-	-
23.2		3	2	4	15	11	52	-	-	-	-	87
23.3		-	-	-	-	-	-	-	-	-	-	-
<b>DG</b>	<b>FABBRICAZIONE DI PRO- DOTTI CHIMICI E DI FIBRE SINTETICHE E ARTIFICIALI</b>	<b>4</b>	-	<b>8</b>	-	<b>14</b>	<b>43</b>	<b>139</b>	<b>121</b>	-	-	<b>329</b>
24		4	-	8	-	14	43	139	121	-	-	329
24.1		2	-	-	-	-	-	85	121	-	-	208
24.11		2	-	-	-	-	-	-	-	-	-	2
24.12		-	-	-	-	-	-	-	-	-	-	-
24.13		-	-	-	-	-	-	85	121	-	-	206
24.14		-	-	-	-	-	-	-	-	-	-	-
24.15		-	-	-	-	-	-	-	-	-	-	-
24.16		-	-	-	-	-	-	-	-	-	-	-
24.17		-	-	-	-	-	-	-	-	-	-	-
24.2		-	-	-	-	-	-	-	-	-	-	-
24.3		2	-	-	-	14	-	-	-	-	-	16
24.4		-	-	-	-	-	-	54	-	-	-	54
24.41		-	-	-	-	-	-	54	-	-	-	54
24.42		-	-	-	-	-	-	-	-	-	-	-
24.5		-	-	4	-	-	43	-	-	-	-	47
24.51		-	-	-	-	-	43	-	-	-	-	43
24.52		-	-	4	-	-	-	-	-	-	-	4
24.6		-	-	4	-	-	-	-	-	-	-	4
24.61		-	-	4	-	-	-	-	-	-	-	4
24.62		-	-	-	-	-	-	-	-	-	-	-
24.63		-	-	-	-	-	-	-	-	-	-	-
24.64		-	-	-	-	-	-	-	-	-	-	-
24.65		-	-	-	-	-	-	-	-	-	-	-
24.66		-	-	-	-	-	-	-	-	-	-	-
24.7		-	-	-	-	-	-	-	-	-	-	-
<b>DH</b>	<b>FABBRICAZIONE DI ARTI- COLI IN GOMMA E MATERIE PLASTICHE</b>	<b>10</b>	<b>4</b>	<b>27</b>	<b>53</b>	<b>22</b>	<b>47</b>	<b>56</b>	-	-	-	<b>219</b>
25		10	4	27	53	22	47	56	-	-	-	219
25.1		3	2	3	24	12	-	-	-	-	-	44
25.11		-	-	-	-	-	-	-	-	-	-	-
25.12		-	2	-	17	-	-	-	-	-	-	19
25.13		3	-	3	7	12	-	-	-	-	-	25
25.2		7	2	24	29	10	47	56	-	-	-	175
25.21		4	-	3	-	-	-	-	-	-	-	7
25.22		2	-	-	9	10	47	56	-	-	-	124
25.23		1	-	15	-	-	-	-	-	-	-	16
25.24		-	2	6	20	-	-	-	-	-	-	28
<b>DI</b>	<b>FABBRICAZIONE DI PRO- DOTTI DELLA LAVORA- ZIONE DI MINERALI NON METALLIFERI</b>	<b>39</b>	<b>64</b>	<b>160</b>	<b>217</b>	<b>194</b>	<b>452</b>	<b>155</b>	-	-	-	<b>1.281</b>
26		39	64	160	217	194	452	155	-	-	-	1.281
26.1		1	2	14	14	-	24	-	-	-	-	55
26.11		-	-	-	-	-	-	-	-	-	-	-
26.12		1	-	7	14	-	24	-	-	-	-	46
26.13		-	-	-	-	-	-	-	-	-	-	-
26.14		-	-	-	-	-	-	-	-	-	-	-
26.15		-	2	7	-	-	-	-	-	-	-	9
26.2		7	2	3	6	-	-	-	-	-	-	18
26.21		6	2	3	6	-	-	-	-	-	-	17
26.22		-	-	-	-	-	-	-	-	-	-	-
26.23		-	-	-	-	-	-	-	-	-	-	-
26.24		-	-	-	-	-	-	-	-	-	-	-
26.25		1	-	-	-	-	-	-	-	-	-	1
26.26		-	-	-	-	-	-	-	-	-	-	-

**Tavola 3.20 segue - Addetti alle unità locali delle imprese per classe di addetti, sezione, sottosezione, divisione, gruppo, classe di attività economica e provincia**

ATTIVITÀ ECONOMICHE PROVINCE	CLASSI DI ADETTI										Totale	
	1	2	3 - 5	6 - 9	10 - 19	20 - 49	50 - 99	100 - 199	200 - 499	500 - 999		1000 e più
26.3	-	-	-	-	-	-	-	-	-	-	-	-
26.4	1	2	-	-	-	59	-	-	-	-	-	62
26.5	-	-	3	6	-	77	92	-	-	-	-	178
26.51	-	-	-	6	-	-	92	-	-	-	-	98
26.52	-	-	3	-	-	21	-	-	-	-	-	24
26.53	-	-	-	-	-	56	-	-	-	-	-	56
26.6	8	12	64	105	144	271	-	-	-	-	-	604
26.61	3	8	28	67	116	157	-	-	-	-	-	379
26.62	-	-	-	9	-	-	-	-	-	-	-	9
26.63	1	2	10	-	28	73	-	-	-	-	-	114
26.64	-	-	4	-	-	-	-	-	-	-	-	4
26.65	1	2	3	9	-	-	-	-	-	-	-	15
26.66	3	-	19	20	-	41	-	-	-	-	-	83
26.7	22	46	76	86	50	21	-	-	-	-	-	301
26.8	-	-	-	-	-	-	63	-	-	-	-	63
26.81	-	-	-	-	-	-	-	-	-	-	-	-
26.82	-	-	-	-	-	-	63	-	-	-	-	63
<b>DJ</b>	<b>166</b>	<b>106</b>	<b>200</b>	<b>224</b>	<b>239</b>	<b>158</b>	<b>117</b>	-	<b>203</b>	-	-	<b>1.413</b>
<b>PRODUZIONE DI METALLO E FABBRICAZIONE DI PRODOTTI IN METALLO</b>												
27	-	-	10	7	19	-	-	-	203	-	-	239
27.1	-	-	-	-	-	-	-	-	-	-	-	-
27.2	-	-	-	-	-	-	-	-	-	-	-	-
27.21	-	-	-	-	-	-	-	-	-	-	-	-
27.22	-	-	-	-	-	-	-	-	-	-	-	-
27.3	-	-	-	-	19	-	-	-	-	-	-	19
27.31	-	-	-	-	-	-	-	-	-	-	-	-
27.32	-	-	-	-	-	-	-	-	-	-	-	-
27.33	-	-	-	-	-	-	-	-	-	-	-	-
27.34	-	-	-	-	-	-	-	-	-	-	-	-
27.35	-	-	-	-	19	-	-	-	-	-	-	19
27.4	-	-	3	-	-	-	-	-	-	-	-	3
27.41	-	-	-	-	-	-	-	-	-	-	-	-
27.42	-	-	-	-	-	-	-	-	-	-	-	-
27.43	-	-	3	-	-	-	-	-	-	-	-	3
27.44	-	-	-	-	-	-	-	-	-	-	-	-
27.45	-	-	-	-	-	-	-	-	-	-	-	-
27.5	-	-	7	7	-	-	-	-	203	-	-	217
27.51	-	-	-	-	-	-	-	-	203	-	-	203
27.52	-	-	-	-	-	-	-	-	-	-	-	-
27.53	-	-	7	-	-	-	-	-	-	-	-	7
27.54	-	-	-	7	-	-	-	-	-	-	-	7
<b>28</b>	<b>166</b>	<b>106</b>	<b>190</b>	<b>217</b>	<b>220</b>	<b>158</b>	<b>117</b>	-	-	-	-	<b>1.174</b>
28.1	69	64	132	152	109	112	50	-	-	-	-	688
28.11	7	4	23	87	109	80	50	-	-	-	-	360
28.12	62	60	109	65	-	32	-	-	-	-	-	328
28.2	2	-	-	-	26	21	-	-	-	-	-	49
28.21	-	-	-	-	26	21	-	-	-	-	-	47
28.22	2	-	-	-	-	-	-	-	-	-	-	2
28.3	-	-	-	-	-	-	-	-	-	-	-	-
28.4	1	-	-	-	-	-	-	-	-	-	-	1
28.5	7	4	-	16	46	-	67	-	-	-	-	140
28.51	-	-	-	7	-	-	67	-	-	-	-	74
28.52	7	4	-	9	46	-	-	-	-	-	-	66
28.6	3	2	6	14	27	25	-	-	-	-	-	77
28.61	2	2	-	14	27	-	-	-	-	-	-	45
28.62	1	-	6	-	-	25	-	-	-	-	-	32
28.63	-	-	-	-	-	-	-	-	-	-	-	-
28.7	84	36	52	35	12	-	-	-	-	-	-	219
28.71	-	-	-	9	-	-	-	-	-	-	-	9
28.72	-	-	-	-	-	-	-	-	-	-	-	-
28.73	-	-	-	-	-	-	-	-	-	-	-	-
28.74	-	-	-	-	-	-	-	-	-	-	-	-
28.75	84	36	52	26	12	-	-	-	-	-	-	210
<b>DK</b>	<b>23</b>	<b>16</b>	<b>37</b>	<b>64</b>	<b>48</b>	<b>66</b>	-	<b>100</b>	-	-	-	<b>354</b>
<b>FABBRICAZIONE DI MACCHINE ED APPARECCHI MECCANICI, COMPRESI L'INSTALLAZIONE, IL MONTAGGIO, LA RIPARAZIONE E LA MANUTENZIONE</b>												
29	23	16	37	64	48	66	-	100	-	-	-	354
29.1	1	-	-	-	-	-	-	-	-	-	-	1
29.11	-	-	-	-	-	-	-	-	-	-	-	-
29.12	1	-	-	-	-	-	-	-	-	-	-	1
29.13	-	-	-	-	-	-	-	-	-	-	-	-
29.14	-	-	-	-	-	-	-	-	-	-	-	-
29.2	14	6	23	14	37	34	-	-	-	-	-	128
29.21	-	-	-	7	-	-	-	-	-	-	-	7
29.22	2	-	9	-	19	34	-	-	-	-	-	64
29.23	4	-	-	7	-	-	-	-	-	-	-	11
29.24	8	6	14	-	18	-	-	-	-	-	-	46
29.3	5	8	14	35	11	-	-	-	-	-	-	73
29.31	2	6	-	16	11	-	-	-	-	-	-	35
29.32	3	2	14	19	-	-	-	-	-	-	-	38
29.4	-	-	-	-	-	-	-	-	-	-	-	-

**Tavola 3.20 segue - Addetti alle unità locali delle imprese per classe di addetti, sezione, sottosezione, divisione, gruppo, classe di attività economica e provincia**

ATTIVITÀ ECONOMICHE PROVINCE	CLASSI DI ADDETTI										Totale	
	1	2	3 - 5	6 - 9	10 - 19	20 - 49	50 - 99	100 - 199	200 - 499	500 - 999		1000 e più
29.5	2	2	-	15	-	32	-	100	-	-	-	151
29.51	-	-	-	-	-	-	-	-	-	-	-	-
29.52	-	2	-	-	-	-	-	100	-	-	-	102
29.53	1	-	-	7	-	-	-	-	-	-	-	8
29.54	1	-	-	-	-	-	-	-	-	-	-	1
29.55	-	-	-	-	-	-	-	-	-	-	-	-
29.56	-	-	-	8	-	32	-	-	-	-	-	40
29.6	-	-	-	-	-	-	-	-	-	-	-	-
29.7	1	-	-	-	-	-	-	-	-	-	-	1
29.71	1	-	-	-	-	-	-	-	-	-	-	1
29.72	-	-	-	-	-	-	-	-	-	-	-	-
<b>DL</b>	<b>83</b>	<b>34</b>	<b>68</b>	<b>38</b>	<b>69</b>	<b>66</b>	<b>106</b>	-	-	-	-	<b>464</b>
<b>FABBRICAZIONE DI MACCHINE ELETTRICHE E DI APPARECCHIATURE ELETTRICHE ED OTTICHE</b>												
30	-	-	-	-	-	-	-	-	-	-	-	-
30.0	-	-	-	-	-	-	-	-	-	-	-	-
30.01	-	-	-	-	-	-	-	-	-	-	-	-
30.02	-	-	-	-	-	-	-	-	-	-	-	-
31	9	10	15	13	50	66	51	-	-	-	-	214
31.1	-	-	3	-	-	-	-	-	-	-	-	3
31.2	1	-	-	7	38	-	-	-	-	-	-	46
31.3	-	-	-	-	-	-	51	-	-	-	-	51
31.4	1	-	-	-	-	-	-	-	-	-	-	1
31.5	-	4	3	6	-	-	-	-	-	-	-	13
31.6	7	6	9	-	12	66	-	-	-	-	-	100
31.61	-	-	-	-	-	-	-	-	-	-	-	-
31.62	7	6	9	-	12	66	-	-	-	-	-	100
32	29	2	9	-	19	-	-	-	-	-	-	59
32.1	-	-	5	-	-	-	-	-	-	-	-	5
32.2	29	2	4	-	19	-	-	-	-	-	-	54
32.3	-	-	-	-	-	-	-	-	-	-	-	-
33	45	22	44	25	-	-	55	-	-	-	-	191
33.1	39	18	39	8	-	-	-	-	-	-	-	104
33.2	2	2	5	9	-	-	-	-	-	-	-	18
33.3	-	-	-	-	-	-	-	-	-	-	-	-
33.4	4	2	-	8	-	-	55	-	-	-	-	69
33.5	-	-	-	-	-	-	-	-	-	-	-	-
<b>DM</b>	<b>1</b>	<b>2</b>	<b>10</b>	<b>7</b>	<b>13</b>	-	<b>193</b>	-	-	-	<b>3.001</b>	<b>3.227</b>
<b>FABBRICAZIONE DI MEZZI DI TRASPORTO</b>												
34	1	2	-	-	-	-	134	-	-	-	3.001	3.138
34.1	-	2	-	-	-	-	-	-	-	-	3.001	3.003
34.2	-	-	-	-	-	-	-	-	-	-	-	-
34.3	1	-	-	-	-	-	134	-	-	-	-	135
35	-	-	10	7	13	-	59	-	-	-	-	89
35.1	-	-	10	-	-	-	59	-	-	-	-	69
35.11	-	-	-	-	-	-	59	-	-	-	-	59
35.12	-	-	10	-	-	-	-	-	-	-	-	10
35.2	-	-	-	-	13	-	-	-	-	-	-	13
35.3	-	-	-	-	-	-	-	-	-	-	-	-
35.4	-	-	-	-	-	-	-	-	-	-	-	-
35.41	-	-	-	-	-	-	-	-	-	-	-	-
35.42	-	-	-	-	-	-	-	-	-	-	-	-
35.43	-	-	-	-	-	-	-	-	-	-	-	-
35.5	-	-	-	7	-	-	-	-	-	-	-	7
<b>DN</b>	<b>65</b>	<b>28</b>	<b>35</b>	<b>50</b>	<b>63</b>	<b>52</b>	-	-	<b>280</b>	-	-	<b>573</b>
<b>ALTRE INDUSTRIE MANIFATTURIERE</b>												
36	64	24	23	41	63	52	-	-	280	-	-	547
36.1	36	14	14	34	63	52	-	-	280	-	-	493
36.11	14	2	-	-	10	-	-	-	280	-	-	306
36.12	2	2	4	-	35	52	-	-	-	-	-	95
36.13	3	-	-	6	-	-	-	-	-	-	-	9
36.14	13	8	10	7	18	-	-	-	-	-	-	56
36.15	4	2	-	21	-	-	-	-	-	-	-	27
36.2	14	10	4	-	-	-	-	-	-	-	-	28
36.21	1	2	-	-	-	-	-	-	-	-	-	3
36.22	13	8	4	-	-	-	-	-	-	-	-	25
36.3	1	-	-	-	-	-	-	-	-	-	-	1
36.4	-	-	-	-	-	-	-	-	-	-	-	-
36.5	3	-	5	7	-	-	-	-	-	-	-	15
36.6	10	-	-	-	-	-	-	-	-	-	-	10
36.61	4	-	-	-	-	-	-	-	-	-	-	4
36.62	-	-	-	-	-	-	-	-	-	-	-	-
36.63	6	-	-	-	-	-	-	-	-	-	-	6
37	1	4	12	9	-	-	-	-	-	-	-	26
37.1	1	4	9	-	-	-	-	-	-	-	-	14
37.2	-	-	3	9	-	-	-	-	-	-	-	12
<b>E</b>	<b>9</b>	<b>8</b>	<b>42</b>	<b>54</b>	<b>48</b>	<b>60</b>	<b>525</b>	-	-	-	-	<b>746</b>
<b>PRODUZIONE E DISTRIBUZIONE DI ENERGIA ELETTRICA, GAS E ACQUA</b>												
40	9	8	36	48	32	60	525	-	-	-	-	718
40.1	2	-	29	32	32	40	525	-	-	-	-	660
40.2	7	8	7	16	-	20	-	-	-	-	-	58
40.3	-	-	-	-	-	-	-	-	-	-	-	-
41	-	-	6	6	16	-	-	-	-	-	-	28
41.0	-	-	6	6	16	-	-	-	-	-	-	28

**Tavola 3.20 segue - Addetti alle unità locali delle imprese per classe di addetti, sezione, sottosezione, divisione, gruppo, classe di attività economica e provincia**

ATTIVITÀ ECONOMICHE PROVINCE	CLASSI DI ADDETTI											Totale
	1	2	3 - 5	6 - 9	10 - 19	20 - 49	50 - 99	100 - 199	200 - 499	500 - 999	1000 e più	
<b>F COSTRUZIONI</b>	<b>1.069</b>	<b>878</b>	<b>2.754</b>	<b>2.264</b>	<b>1.940</b>	<b>1.150</b>	<b>560</b>	<b>356</b>	<b>211</b>	-	-	<b>11.182</b>
<b>45</b>	<b>1.069</b>	<b>878</b>	<b>2.754</b>	<b>2.264</b>	<b>1.940</b>	<b>1.150</b>	<b>560</b>	<b>356</b>	<b>211</b>	-	-	<b>11.182</b>
45.1	51	36	102	85	50	-	-	110	-	-	-	434
45.11	49	34	82	53	39	-	-	-	-	-	-	257
45.12	2	2	20	32	11	-	-	110	-	-	-	177
45.2	495	558	2.058	1.832	1.622	975	500	246	211	-	-	8.497
45.21	471	528	1.834	1.662	1.434	854	316	117	211	-	-	7.427
45.22	6	4	21	36	-	-	-	-	-	-	-	67
45.23	12	22	155	97	138	70	56	129	-	-	-	679
45.24	-	-	4	-	14	-	128	-	-	-	-	146
45.25	6	4	44	37	36	51	-	-	-	-	-	178
45.3	202	100	246	198	221	155	60	-	-	-	-	1.182
45.31	53	28	81	104	138	75	-	-	-	-	-	479
45.32	2	-	4	8	-	-	-	-	-	-	-	14
45.33	143	70	153	78	83	43	60	-	-	-	-	630
45.34	4	2	8	8	-	37	-	-	-	-	-	59
45.4	319	184	348	140	47	20	-	-	-	-	-	1.058
45.41	10	6	23	20	10	-	-	-	-	-	-	69
45.42	11	12	19	-	-	-	-	-	-	-	-	42
45.43	16	24	3	-	-	-	-	-	-	-	-	43
45.44	96	40	73	15	22	20	-	-	-	-	-	266
45.45	186	102	230	105	15	-	-	-	-	-	-	638
45.5	2	-	-	9	-	-	-	-	-	-	-	11
<b>G COMMERCIO ALL'INGROSSO E AL DETTAGLIO; RIPARAZIONE DI AUTOVEICOLI, MOTOCICLI E DI BENI PERSONALI E PER LA CASA</b>	<b>4.819</b>	<b>3.696</b>	<b>3.076</b>	<b>1.045</b>	<b>929</b>	<b>329</b>	<b>70</b>	-	-	-	-	<b>13.964</b>
<b>50</b>	<b>561</b>	<b>544</b>	<b>573</b>	<b>205</b>	<b>247</b>	<b>23</b>	-	-	-	-	-	<b>2.153</b>
50.1	52	46	51	87	100	-	-	-	-	-	-	336
50.2	388	332	362	69	91	-	-	-	-	-	-	1.242
50.3	34	46	40	41	24	23	-	-	-	-	-	208
50.4	19	12	13	-	-	-	-	-	-	-	-	44
50.5	68	108	107	8	32	-	-	-	-	-	-	323
<b>51</b>	<b>464</b>	<b>340</b>	<b>524</b>	<b>272</b>	<b>253</b>	<b>101</b>	-	-	-	-	-	<b>1.954</b>
51.1	209	44	56	14	13	-	-	-	-	-	-	336
51.11	27	2	7	-	13	-	-	-	-	-	-	49
51.12	7	2	4	6	-	-	-	-	-	-	-	19
51.13	15	2	7	-	-	-	-	-	-	-	-	24
51.14	6	2	3	8	-	-	-	-	-	-	-	19
51.15	7	-	3	-	-	-	-	-	-	-	-	10
51.16	5	4	4	-	-	-	-	-	-	-	-	13
51.17	58	16	9	-	-	-	-	-	-	-	-	83
51.18	40	6	12	-	-	-	-	-	-	-	-	58
51.19	44	10	7	-	-	-	-	-	-	-	-	61
51.2	104	120	98	35	26	-	-	-	-	-	-	383
51.21	44	46	59	35	26	-	-	-	-	-	-	210
51.22	48	66	32	-	-	-	-	-	-	-	-	146
51.23	12	4	7	-	-	-	-	-	-	-	-	23
51.24	-	4	-	-	-	-	-	-	-	-	-	4
51.25	-	-	-	-	-	-	-	-	-	-	-	-
51.3	58	84	160	97	113	79	-	-	-	-	-	591
51.31	4	10	41	6	-	26	-	-	-	-	-	87
51.32	6	4	22	15	14	-	-	-	-	-	-	61
51.33	6	12	10	18	14	-	-	-	-	-	-	60
51.34	25	24	36	25	32	-	-	-	-	-	-	142
51.35	1	4	3	-	-	-	-	-	-	-	-	8
51.36	4	2	9	-	-	-	-	-	-	-	-	15
51.37	-	-	4	-	-	-	-	-	-	-	-	4
51.38	7	18	23	20	53	53	-	-	-	-	-	174
51.39	5	10	12	13	-	-	-	-	-	-	-	40
51.4	42	48	66	30	21	-	-	-	-	-	-	207
51.41	1	-	4	-	-	-	-	-	-	-	-	5
51.42	7	8	3	6	-	-	-	-	-	-	-	24
51.43	4	6	16	9	-	-	-	-	-	-	-	35
51.44	12	4	12	-	11	-	-	-	-	-	-	39
51.45	1	6	3	-	-	-	-	-	-	-	-	10
51.46	2	4	3	9	-	-	-	-	-	-	-	18
51.47	15	20	25	6	10	-	-	-	-	-	-	76
51.5	38	20	92	84	80	22	-	-	-	-	-	336
51.51	12	2	6	30	-	-	-	-	-	-	-	50
51.52	-	-	-	7	-	-	-	-	-	-	-	7
51.53	12	10	59	33	80	-	-	-	-	-	-	194
51.54	4	2	22	14	-	22	-	-	-	-	-	64
51.55	4	6	-	-	-	-	-	-	-	-	-	10
51.56	-	-	-	-	-	-	-	-	-	-	-	-
51.57	6	-	5	-	-	-	-	-	-	-	-	11
51.6	13	22	48	12	-	-	-	-	-	-	-	95
51.61	-	-	-	-	-	-	-	-	-	-	-	-
51.62	-	-	15	6	-	-	-	-	-	-	-	21
51.63	-	-	-	-	-	-	-	-	-	-	-	-
51.64	3	14	7	-	-	-	-	-	-	-	-	24
51.65	3	2	8	-	-	-	-	-	-	-	-	13
51.66	7	6	18	6	-	-	-	-	-	-	-	37
51.7	-	2	4	-	-	-	-	-	-	-	-	6

**Tavola 3.20 segue - Addetti alle unità locali delle imprese per classe di addetti, sezione, sottosezione, divisione, gruppo, classe di attività economica e provincia**

ATTIVITÀ ECONOMICHE PROVINCE	CLASSI DI ADDETTI										Totale	
	1	2	3 - 5	6 - 9	10 - 19	20 - 49	50 - 99	100 - 199	200 - 499	500 - 999		1000 e più
<b>52</b>	<b>3.794</b>	<b>2.812</b>	<b>1.979</b>	<b>568</b>	<b>429</b>	<b>205</b>	<b>70</b>	-	-	-	-	<b>9.857</b>
52.1	610	508	285	124	217	137	70	-	-	-	-	1.951
52.11	601	486	264	115	183	86	70	-	-	-	-	1.805
52.12	9	22	21	9	34	51	-	-	-	-	-	146
52.2	609	598	407	68	42	-	-	-	-	-	-	1.724
52.21	117	70	31	-	13	-	-	-	-	-	-	231
52.22	239	262	151	-	19	-	-	-	-	-	-	671
52.23	35	10	27	39	-	-	-	-	-	-	-	111
52.24	32	52	38	14	-	-	-	-	-	-	-	136
52.25	17	20	17	-	-	-	-	-	-	-	-	54
52.26	93	116	80	-	-	-	-	-	-	-	-	289
52.27	76	68	63	15	10	-	-	-	-	-	-	232
52.3	145	120	169	19	-	-	-	-	-	-	-	453
52.31	81	78	115	12	-	-	-	-	-	-	-	286
52.32	17	12	26	7	-	-	-	-	-	-	-	62
52.33	47	30	28	-	-	-	-	-	-	-	-	105
52.4	1.579	1.252	955	345	159	28	-	-	-	-	-	4.318
52.41	73	42	45	-	-	-	-	-	-	-	-	160
52.42	423	338	242	97	10	-	-	-	-	-	-	1.110
52.43	124	74	52	21	-	-	-	-	-	-	-	271
52.44	151	116	182	77	32	-	-	-	-	-	-	558
52.45	109	108	58	25	11	-	-	-	-	-	-	311
52.46	160	166	161	56	84	-	-	-	-	-	-	627
52.47	121	74	49	19	-	-	-	-	-	-	-	263
52.48	418	334	166	50	22	28	-	-	-	-	-	1.018
52.5	7	-	-	-	-	-	-	-	-	-	-	7
52.6	689	304	129	-	11	40	-	-	-	-	-	1.173
52.61	10	20	45	-	-	-	-	-	-	-	-	75
52.62	184	98	22	-	-	-	-	-	-	-	-	304
52.63	495	186	62	-	11	40	-	-	-	-	-	794
52.7	155	30	34	12	-	-	-	-	-	-	-	231
52.71	61	6	-	-	-	-	-	-	-	-	-	67
52.72	44	10	12	6	-	-	-	-	-	-	-	72
52.73	18	4	-	-	-	-	-	-	-	-	-	22
52.74	32	10	22	6	-	-	-	-	-	-	-	70
<b>H ALBERGHI E RISTORANTI</b>	<b>568</b>	<b>738</b>	<b>967</b>	<b>263</b>	<b>190</b>	<b>189</b>	<b>68</b>	-	-	-	-	<b>2.983</b>
55	568	738	967	263	190	189	68	-	-	-	-	2.983
55.1	10	8	120	65	86	143	-	-	-	-	-	432
55.11	8	6	107	65	86	143	-	-	-	-	-	415
55.12	2	2	13	-	-	-	-	-	-	-	-	17
55.2	6	8	19	18	-	-	-	-	-	-	-	51
55.21	-	-	-	9	-	-	-	-	-	-	-	9
55.22	5	8	15	-	-	-	-	-	-	-	-	28
55.23	1	-	4	9	-	-	-	-	-	-	-	14
55.3	116	222	448	119	62	-	-	-	-	-	-	967
55.4	431	492	341	53	24	-	-	-	-	-	-	1.341
55.5	5	8	39	8	18	46	68	-	-	-	-	192
55.51	5	6	35	8	18	46	-	-	-	-	-	118
55.52	-	2	4	-	-	-	68	-	-	-	-	74
<b>I TRASPORTI, MAGAZZINAGGIO E COMUNICAZIONI</b>	<b>482</b>	<b>282</b>	<b>719</b>	<b>440</b>	<b>470</b>	<b>528</b>	<b>575</b>	<b>955</b>	-	-	-	<b>4.431</b>
60	384	176	292	221	228	234	159	457	-	-	-	2.151
60.1	2	-	12	94	100	75	66	457	-	-	-	806
60.2	382	176	280	127	128	159	93	-	-	-	-	1.345
60.21	15	30	37	39	45	128	93	-	-	-	-	387
60.22	37	4	10	-	-	-	-	-	-	-	-	51
60.23	5	2	3	13	-	-	-	-	-	-	-	23
60.24	-	-	-	-	-	-	-	-	-	-	-	-
60.25	325	140	230	75	83	31	-	-	-	-	-	884
60.3	-	-	-	-	-	-	-	-	-	-	-	-
61	-	-	-	-	15	27	-	-	-	-	-	42
61.1	-	-	-	-	15	27	-	-	-	-	-	42
61.11	-	-	-	-	-	-	-	-	-	-	-	-
61.12	-	-	-	-	15	27	-	-	-	-	-	42
61.2	-	-	-	-	-	-	-	-	-	-	-	-
62	1	-	-	-	-	-	-	-	-	-	-	1
62.1	-	-	-	-	-	-	-	-	-	-	-	-
62.2	1	-	-	-	-	-	-	-	-	-	-	1
62.3	-	-	-	-	-	-	-	-	-	-	-	-
63	53	26	54	6	50	67	-	-	-	-	-	256
63.1	15	6	4	-	10	-	-	-	-	-	-	35
63.11	13	4	4	-	10	-	-	-	-	-	-	31
63.12	2	2	-	-	-	-	-	-	-	-	-	4
63.2	16	4	12	-	28	37	-	-	-	-	-	97
63.21	15	4	9	-	28	37	-	-	-	-	-	93
63.22	1	-	3	-	-	-	-	-	-	-	-	4
63.23	-	-	-	-	-	-	-	-	-	-	-	-
63.3	10	10	30	-	12	-	-	-	-	-	-	62
63.4	12	6	8	6	-	30	-	-	-	-	-	62
64	24	80	373	213	177	200	416	498	-	-	-	1.981
64.1	23	68	338	206	160	84	231	498	-	-	-	1.608
64.11	17	68	335	206	160	84	231	498	-	-	-	1.599
64.12	6	-	3	-	-	-	-	-	-	-	-	9
64.2	1	12	35	7	17	116	185	-	-	-	-	373

**Tavola 3.20 segue - Addetti alle unità locali delle imprese per classe di addetti, sezione, sottosezione, divisione, gruppo, classe di attività economica e provincia**

ATTIVITÀ ECONOMICHE PROVINCE	CLASSI DI ADDETTI										Totale	
	1	2	3 - 5	6 - 9	10 - 19	20 - 49	50 - 99	100 - 199	200 - 499	500 - 999		1000 e più
<b>J</b> <b>INTERMEDIAZIONE MONETARIA E FINANZIARIA</b>	<b>152</b>	<b>156</b>	<b>213</b>	<b>198</b>	<b>159</b>	<b>318</b>	<b>128</b>	<b>296</b>	-	-	-	<b>1.620</b>
65	19	34	102	154	147	318	128	296	-	-	-	1.198
65.1	3	16	66	145	119	271	128	296	-	-	-	1.044
65.11	1	-	-	-	-	62	-	-	-	-	-	63
65.12	2	16	66	145	119	209	128	296	-	-	-	981
65.2	16	18	36	9	28	47	-	-	-	-	-	154
65.21	2	8	22	-	11	-	-	-	-	-	-	43
65.22	5	2	7	9	-	-	-	-	-	-	-	23
65.23	9	8	7	-	17	47	-	-	-	-	-	88
66	6	6	7	7	-	-	-	-	-	-	-	26
66.0	6	6	7	7	-	-	-	-	-	-	-	26
66.01	4	2	4	7	-	-	-	-	-	-	-	17
66.02	-	-	-	-	-	-	-	-	-	-	-	-
66.03	2	4	3	-	-	-	-	-	-	-	-	9
67	127	116	104	37	12	-	-	-	-	-	-	396
67.1	12	8	6	6	-	-	-	-	-	-	-	32
67.11	-	2	-	-	-	-	-	-	-	-	-	2
67.12	-	-	-	-	-	-	-	-	-	-	-	-
67.13	12	6	6	6	-	-	-	-	-	-	-	30
67.2	115	108	98	31	12	-	-	-	-	-	-	364
<b>K</b> <b>ATTIVITÀ IMMOBILIARI, NOLEGGIO, INFORMATICA, RICERCA, ALTRE ATTIVITÀ PROFESSIONALI ED IMPRENDITORIALI</b>	<b>1.416</b>	<b>580</b>	<b>780</b>	<b>298</b>	<b>320</b>	<b>399</b>	<b>222</b>	<b>108</b>	-	-	-	<b>4.103</b>
70	34	22	31	-	-	-	-	-	-	-	-	87
70.1	5	2	11	-	-	-	-	-	-	-	-	18
70.11	4	-	11	-	-	-	-	-	-	-	-	15
70.12	1	2	-	-	-	-	-	-	-	-	-	3
70.2	6	-	7	-	-	-	-	-	-	-	-	13
70.3	23	20	13	-	-	-	-	-	-	-	-	56
70.31	22	18	10	-	-	-	-	-	-	-	-	50
70.32	1	2	3	-	-	-	-	-	-	-	-	6
71	24	12	6	-	-	-	-	-	-	-	-	42
71.1	4	4	-	-	-	-	-	-	-	-	-	8
71.2	1	-	-	-	-	-	-	-	-	-	-	1
71.21	-	-	-	-	-	-	-	-	-	-	-	-
71.22	1	-	-	-	-	-	-	-	-	-	-	1
71.23	-	-	-	-	-	-	-	-	-	-	-	-
71.3	5	-	-	-	-	-	-	-	-	-	-	5
71.31	1	-	-	-	-	-	-	-	-	-	-	1
71.32	2	-	-	-	-	-	-	-	-	-	-	2
71.33	-	-	-	-	-	-	-	-	-	-	-	-
71.34	2	-	-	-	-	-	-	-	-	-	-	2
71.4	14	8	6	-	-	-	-	-	-	-	-	28
72	34	40	92	36	90	27	-	-	-	-	-	319
72.1	2	-	-	7	13	-	-	-	-	-	-	22
72.2	7	12	16	6	21	-	-	-	-	-	-	62
72.3	19	18	58	23	56	27	-	-	-	-	-	201
72.4	-	-	-	-	-	-	-	-	-	-	-	-
72.5	6	4	11	-	-	-	-	-	-	-	-	21
72.6	-	6	7	-	-	-	-	-	-	-	-	13
73	17	-	5	-	-	-	-	-	-	-	-	22
73.1	14	-	5	-	-	-	-	-	-	-	-	19
73.2	3	-	-	-	-	-	-	-	-	-	-	3
74	1.307	486	646	262	230	372	222	108	-	-	-	3.633
74.1	419	212	366	61	34	-	-	-	-	-	-	1.092
74.11	205	72	145	7	-	-	-	-	-	-	-	429
74.12	107	74	130	26	21	-	-	-	-	-	-	358
74.13	2	4	7	9	-	-	-	-	-	-	-	22
74.14	105	62	84	19	13	-	-	-	-	-	-	283
74.15	-	-	-	-	-	-	-	-	-	-	-	-
74.2	628	150	142	76	45	62	-	-	-	-	-	1.103
74.3	-	6	8	-	-	-	-	-	-	-	-	14
74.4	7	8	23	-	11	-	-	-	-	-	-	49
74.5	-	-	-	-	-	-	-	-	-	-	-	-
74.6	1	-	-	30	39	76	-	-	-	-	-	146
74.7	156	40	64	78	62	154	79	-	-	-	-	633
74.8	96	70	43	17	39	80	143	108	-	-	-	596
74.81	60	26	10	-	12	-	-	-	-	-	-	108
74.82	-	2	4	8	14	49	-	-	-	-	-	77
74.83	16	12	10	-	-	-	-	-	-	-	-	38
74.84	20	30	19	9	13	31	143	108	-	-	-	373
<b>M</b> <b>ISTRUZIONE</b>	<b>22</b>	<b>40</b>	<b>76</b>	<b>16</b>	<b>50</b>	<b>-</b>	<b>-</b>	<b>-</b>	<b>-</b>	<b>-</b>	<b>-</b>	<b>204</b>
80	22	40	76	16	50	-	-	-	-	-	-	204
80.1	2	2	11	9	12	-	-	-	-	-	-	36
80.2	3	2	11	7	27	-	-	-	-	-	-	50
80.21	1	-	6	7	27	-	-	-	-	-	-	41
80.22	2	2	5	-	-	-	-	-	-	-	-	9
80.3	1	-	5	-	-	-	-	-	-	-	-	6
80.4	16	36	49	-	11	-	-	-	-	-	-	112
80.41	14	32	20	-	-	-	-	-	-	-	-	66
80.42	2	4	29	-	11	-	-	-	-	-	-	46

**Tavola 3.20 segue - Addetti alle unità locali delle imprese per classe di addetti, sezione, sottosezione, divisione, gruppo, classe di attività economica e provincia**

ATTIVITÀ ECONOMICHE PROVINCE		CLASSI DI ADDETTI										Totale	
		1	2	3 - 5	6 - 9	10 - 19	20 - 49	50 - 99	100 - 199	200 - 499	500 - 999		1000 e più
<b>N</b>	<b>SANITÀ E ALTRI SERVIZI SOCIALI</b>	<b>567</b>	<b>198</b>	<b>199</b>	<b>97</b>	<b>309</b>	<b>191</b>	<b>111</b>	<b>114</b>	-	-	-	<b>1.786</b>
85		567	198	199	97	309	191	111	114	-	-	-	1.786
85.1		519	184	115	37	88	20	58	114	-	-	-	1.135
85.11		-	2	-	-	44	-	58	114	-	-	-	218
85.12		429	92	39	23	44	20	-	-	-	-	-	647
85.13		79	74	39	6	-	-	-	-	-	-	-	198
85.14		11	16	37	8	-	-	-	-	-	-	-	72
85.2		18	2	-	-	-	-	-	-	-	-	-	20
85.3		30	12	84	60	221	171	53	-	-	-	-	631
85.31		7	2	58	46	158	150	53	-	-	-	-	474
85.32		23	10	26	14	63	21	-	-	-	-	-	157
<b>O</b>	<b>ALTRI SERVIZI PUBBLICI, SOCIALI E PERSONALI</b>	<b>830</b>	<b>418</b>	<b>365</b>	<b>151</b>	<b>88</b>	<b>20</b>	<b>112</b>	-	-	-	-	<b>1.984</b>
90		7	4	22	7	12	-	50	-	-	-	-	102
90.0		7	4	22	7	12	-	50	-	-	-	-	102
92		118	56	120	47	66	20	62	-	-	-	-	489
92.1		1	2	7	-	-	-	-	-	-	-	-	10
92.11		1	-	-	-	-	-	-	-	-	-	-	1
92.12		-	-	3	-	-	-	-	-	-	-	-	3
92.13		-	2	4	-	-	-	-	-	-	-	-	6
92.2		14	4	48	7	25	20	62	-	-	-	-	180
92.3		70	28	34	-	10	-	-	-	-	-	-	142
92.31		32	10	16	-	10	-	-	-	-	-	-	68
92.32		1	-	3	-	-	-	-	-	-	-	-	4
92.33		1	-	-	-	-	-	-	-	-	-	-	1
92.34		36	18	15	-	-	-	-	-	-	-	-	69
92.4		1	-	-	-	-	-	-	-	-	-	-	1
92.5		1	-	-	-	14	-	-	-	-	-	-	15
92.51		-	-	-	-	-	-	-	-	-	-	-	-
92.52		1	-	-	-	14	-	-	-	-	-	-	15
92.53		-	-	-	-	-	-	-	-	-	-	-	-
92.6		20	6	13	27	17	-	-	-	-	-	-	83
92.61		14	4	9	14	17	-	-	-	-	-	-	58
92.62		6	2	4	13	-	-	-	-	-	-	-	25
92.7		11	16	18	13	-	-	-	-	-	-	-	58
92.71		2	2	4	13	-	-	-	-	-	-	-	21
92.72		9	14	14	-	-	-	-	-	-	-	-	37
<b>93</b>		<b>705</b>	<b>358</b>	<b>223</b>	<b>97</b>	<b>10</b>	-	-	-	-	-	-	<b>1.393</b>
93.0		705	358	223	97	10	-	-	-	-	-	-	1.393
93.01		113	60	32	40	-	-	-	-	-	-	-	245
93.02		536	260	173	18	-	-	-	-	-	-	-	987
93.03		27	24	3	-	-	-	-	-	-	-	-	54
93.04		1	2	4	-	-	-	-	-	-	-	-	7
93.05		28	12	11	39	10	-	-	-	-	-	-	100
<b>TOTALE</b>		<b>11.134</b>	<b>7.912</b>	<b>10.969</b>	<b>6.265</b>	<b>6.487</b>	<b>5.898</b>	<b>3.680</b>	<b>2.418</b>	<b>1.773</b>	<b>659</b>	<b>3.001</b>	<b>60.196</b>
di cui addetti alle unità locali:													
- artigiane		3.376	2.360	4.090	2.509	1.554	637	-	-	-	-	-	14.526
- dell'industria in senso stretto (a)		1.031	796	1.591	1.437	1.975	2.754	1.772	589	1.562	659	3.001	17.167
- dei servizi		8.836	6.088	6.395	2.508	2.515	1.974	1.286	1.473	-	-	-	31.075
PROVINCIA DI:													
Isernia		3.212	2.196	3.233	1.896	1.989	1.754	823	671	1.304	-	-	17.078
Campobasso		7.922	5.716	7.736	4.369	4.498	4.144	2.857	1.747	469	659	3.001	43.118
<b>TOTALE</b>		<b>11.134</b>	<b>7.912</b>	<b>10.969</b>	<b>6.265</b>	<b>6.487</b>	<b>5.898</b>	<b>3.680</b>	<b>2.418</b>	<b>1.773</b>	<b>659</b>	<b>3.001</b>	<b>60.196</b>

(a) Comprende le sezioni di attività: C - Estrazione di minerali; D - Attività manifatturiere; E - Produzione e distribuzione di energia elettrica, gas e acqua



**Tavola 3.21 - Unità locali delle imprese e addetti per tipo di unità locale, sezione, sottosezione, divisione, gruppo e classe di attività economica, classe di addetti e provincia**

ATTIVITÀ ECONOMICHE CLASSI DI ADDETTI PROVINCE	UNITÀ LOCALI					
	OPERATIVE		AMMINISTRATIVO/GESTIONALI		TOTALE	
	N.	Addetti	N.	Addetti	N.	Addetti
<b>A AGRICOLTURA, CACCIA E SILVICOLTURA</b>	<b>282</b>	<b>552</b>	<b>17</b>	<b>49</b>	<b>299</b>	<b>601</b>
01	237	454	17	49	254	503
01.1	3	12	-	-	3	12
01.13	3	12	-	-	3	12
01.2	-	-	-	-	-	-
01.25	-	-	-	-	-	-
01.4	233	439	17	49	250	488
01.41	232	437	17	49	249	486
01.42	1	2	-	-	1	2
01.5	1	3	-	-	1	3
02	45	98	-	-	45	98
02.0	45	98	-	-	45	98
02.01	42	75	-	-	42	75
02.02	3	23	-	-	3	23
<b>B PESCA, PISCICOLTURA E SERVIZI CONNESSI</b>	<b>50</b>	<b>170</b>	<b>1</b>	<b>1</b>	<b>51</b>	<b>171</b>
05	50	170	1	1	51	171
05.0	50	170	1	1	51	171
05.01	41	159	1	1	42	160
05.02	7	8	-	-	7	8
05.03	2	3	-	-	2	3
<b>C ESTRAZIONE DI MINERALI</b>	<b>31</b>	<b>344</b>	<b>10</b>	<b>27</b>	<b>41</b>	<b>371</b>
<b>CA ESTRAZIONE DI MINERALI ENERGETICI</b>	<b>2</b>	<b>38</b>	<b>-</b>	<b>-</b>	<b>2</b>	<b>38</b>
10	-	-	-	-	-	-
10.1	-	-	-	-	-	-
10.2	-	-	-	-	-	-
10.3	-	-	-	-	-	-
11	2	38	-	-	2	38
11.1	2	38	-	-	2	38
11.11	1	21	-	-	1	21
11.12	1	17	-	-	1	17
11.13	-	-	-	-	-	-
11.2	-	-	-	-	-	-
12	-	-	-	-	-	-
12.0	-	-	-	-	-	-
<b>CB ESTRAZIONE DI MINERALI NON ENERGETICI</b>	<b>29</b>	<b>306</b>	<b>10</b>	<b>27</b>	<b>39</b>	<b>333</b>
13	1	9	-	-	1	9
13.1	-	-	-	-	-	-
13.2	1	9	-	-	1	9
14	28	297	10	27	38	324
14.1	8	63	1	2	9	65
14.11	5	54	1	2	6	56
14.12	3	9	-	-	3	9
14.13	-	-	-	-	-	-
14.2	17	196	8	24	25	220
14.21	16	194	7	23	23	217
14.22	1	2	1	1	2	3
14.3	-	-	-	-	-	-
14.4	-	-	-	-	-	-
14.5	3	38	1	1	4	39
<b>D ATTIVITÀ MANIFATTURIERE</b>	<b>2.147</b>	<b>15.861</b>	<b>99</b>	<b>189</b>	<b>2.246</b>	<b>16.050</b>
<b>DA INDUSTRIE ALIMENTARI, DELLE BEVANDE E DEL TABACCO</b>	<b>574</b>	<b>3.773</b>	<b>34</b>	<b>57</b>	<b>608</b>	<b>3.830</b>
15	574	3.773	34	57	608	3.830
15.1	22	780	1	2	23	782
15.11	12	70	1	2	13	72
15.12	2	663	-	-	2	663
15.13	8	47	-	-	8	47
15.2	1	37	-	-	1	37
15.3	10	75	-	-	10	75
15.31	1	15	-	-	1	15
15.32	1	6	-	-	1	6
15.33	8	54	-	-	8	54
15.4	122	391	11	17	133	408
15.41	97	301	10	14	107	315
15.42	25	90	1	3	26	93
15.43	-	-	-	-	-	-
15.5	56	783	-	-	56	783
15.51	51	533	-	-	51	533
15.52	5	250	-	-	5	250
15.6	48	127	2	2	50	129
15.61	48	127	2	2	50	129
15.62	-	-	-	-	-	-
15.7	4	93	-	-	4	93
15.71	4	93	-	-	4	93
15.72	-	-	-	-	-	-

**Tavola 3.21 segue - Unità locali delle imprese e addetti per tipo di unità locale, sezione, sottosezione, divisione, gruppo e classe di attività economica, classe di addetti e provincia**

ATTIVITÀ ECONOMICHE CLASSI DI ADDETTI PROVINCE	UNITÀ LOCALI					
	OPERATIVE		AMMINISTRATIVO/GESTIONALI		TOTALE	
	N.	Addetti	N.	Addetti	N.	Addetti
15.8	299	1.385	19	32	318	1.417
15.81	232	646	18	29	250	675
15.82	14	60	1	3	15	63
15.83	1	153	-	-	1	153
15.84	2	4	-	-	2	4
15.85	41	460	-	-	41	460
15.86	6	28	-	-	6	28
15.87	2	15	-	-	2	15
15.88	-	-	-	-	-	-
15.89	1	19	-	-	1	19
15.9	12	102	1	4	13	106
15.91	2	29	-	-	2	29
15.92	-	-	-	-	-	-
15.93	8	61	-	-	8	61
15.94	-	-	-	-	-	-
15.95	-	-	-	-	-	-
15.96	-	-	-	-	-	-
15.97	-	-	-	-	-	-
15.98	1	2	1	4	2	6
15.99	1	10	-	-	1	10
16	-	-	-	-	-	-
16.0	-	-	-	-	-	-
<b>DB</b>	<b>305</b>	<b>3.087</b>	<b>7</b>	<b>11</b>	<b>312</b>	<b>3.098</b>
<b>INDUSTRIE TESSILI E DELL'ABBIGLIAMENTO</b>						
17	55	255	1	2	56	257
17.1	1	24	-	-	1	24
17.11	-	-	-	-	-	-
17.12	-	-	-	-	-	-
17.13	-	-	-	-	-	-
17.14	-	-	-	-	-	-
17.15	1	24	-	-	1	24
17.16	-	-	-	-	-	-
17.17	-	-	-	-	-	-
17.2	3	13	-	-	3	13
17.21	2	12	-	-	2	12
17.22	-	-	-	-	-	-
17.23	-	-	-	-	-	-
17.24	-	-	-	-	-	-
17.25	1	1	-	-	1	1
17.3	3	21	-	-	3	21
17.4	13	69	-	-	13	69
17.5	19	71	-	-	19	71
17.51	-	-	-	-	-	-
17.52	-	-	-	-	-	-
17.53	-	-	-	-	-	-
17.54	19	71	-	-	19	71
17.6	3	3	1	2	4	5
17.7	13	54	-	-	13	54
17.71	-	-	-	-	-	-
17.72	9	41	-	-	9	41
17.73	3	7	-	-	3	7
17.74	1	6	-	-	1	6
17.75	-	-	-	-	-	-
18	250	2.832	6	9	256	2.841
18.1	2	3	-	-	2	3
18.2	243	2.808	6	9	249	2.817
18.21	3	33	1	2	4	35
18.22	207	2.485	4	5	211	2.490
18.23	10	98	-	-	10	98
18.24	23	192	1	2	24	194
18.3	5	21	-	-	5	21
<b>DC</b>	<b>6</b>	<b>32</b>	<b>1</b>	<b>2</b>	<b>7</b>	<b>34</b>
<b>INDUSTRIE CONCIARIE, FABBRICAZIONE DI PRODOTTI IN CUOIO, PELLE E SIMILARI</b>						
19	6	32	1	2	7	34
19.1	-	-	-	-	-	-
19.2	3	13	1	2	4	15
19.3	3	19	-	-	3	19
<b>DD</b>	<b>349</b>	<b>726</b>	<b>13</b>	<b>16</b>	<b>362</b>	<b>742</b>
<b>INDUSTRIA DEL LEGNO E DEI PRODOTTI IN LEGNO</b>						
20	349	726	13	16	362	742
20.1	19	61	-	-	19	61
20.2	1	3	-	-	1	3
20.3	294	583	13	16	307	599
20.4	4	26	-	-	4	26
20.5	31	53	-	-	31	53
20.51	31	53	-	-	31	53
20.52	-	-	-	-	-	-
<b>DE</b>	<b>91</b>	<b>383</b>	<b>8</b>	<b>16</b>	<b>99</b>	<b>399</b>
<b>FABBRICAZIONE DELLA PASTA-CARTA, DELLA CARTA E DEI PRODOTTI DI CARTA; STAMPA ED EDITORIA</b>						
21	10	144	1	4	11	148
21.1	-	-	-	-	-	-
21.11	-	-	-	-	-	-
21.12	-	-	-	-	-	-

**Tavola 3.21 segue - Unità locali delle imprese e addetti per tipo di unità locale, sezione, sottosezione, divisione, gruppo e classe di attività economica, classe di addetti e provincia**

ATTIVITÀ ECONOMICHE CLASSI DI ADDETTI PROVINCE	UNITÀ LOCALI						
	OPERATIVE		AMMINISTRATIVO/GESTIONALI		TOTALE		
	N.	Addetti	N.	Addetti	N.	Addetti	
21.2	10	144	1	4	11	148	
21.21	3	15	-	-	3	15	
21.22	-	-	-	-	-	-	
21.23	4	112	-	-	4	112	
21.24	-	-	-	-	-	-	
21.25	3	17	1	4	4	21	
<b>22</b>	<b>81</b>	<b>239</b>	<b>7</b>	<b>12</b>	<b>88</b>	<b>251</b>	
22.1	15	35	-	-	15	35	
22.11	10	27	-	-	10	27	
22.12	1	2	-	-	1	2	
22.13	3	4	-	-	3	4	
22.14	-	-	-	-	-	-	
22.15	1	2	-	-	1	2	
22.2	64	202	7	12	71	214	
22.21	1	2	-	-	1	2	
22.22	51	175	3	5	54	180	
22.23	6	10	2	3	8	13	
22.24	6	15	2	4	8	19	
22.25	-	-	-	-	-	-	
22.3	2	2	-	-	2	2	
22.31	1	1	-	-	1	1	
22.32	1	1	-	-	1	1	
22.33	-	-	-	-	-	-	
<b>DF</b>	<b>FABBRICAZIONE DI COKE, RAFFINERIE DI PETROLIO, TRATTAMENTO DEI COMBUSTIBILI NUCLEARI</b>	<b>8</b>	<b>81</b>	<b>2</b>	<b>6</b>	<b>10</b>	<b>87</b>
23		8	81	2	6	10	87
23.1		-	-	-	-	-	-
23.2		8	81	2	6	10	87
23.3		-	-	-	-	-	-
<b>DG</b>	<b>FABBRICAZIONE DI PRODOTTI CHIMICI E DI FIBRE SINTETICHE E ARTIFICIALI</b>	<b>11</b>	<b>329</b>	-	-	<b>11</b>	<b>329</b>
24		11	329	-	-	11	329
24.1		4	208	-	-	4	208
24.11		2	2	-	-	2	2
24.12		-	-	-	-	-	-
24.13		2	206	-	-	2	206
24.14		-	-	-	-	-	-
24.15		-	-	-	-	-	-
24.16		-	-	-	-	-	-
24.17		-	-	-	-	-	-
24.2		-	-	-	-	-	-
24.3		3	16	-	-	3	16
24.4		1	54	-	-	1	54
24.41		1	54	-	-	1	54
24.42		-	-	-	-	-	-
24.5		2	47	-	-	2	47
24.51		1	43	-	-	1	43
24.52		1	4	-	-	1	4
24.6		1	4	-	-	1	4
24.61		1	4	-	-	1	4
24.62		-	-	-	-	-	-
24.63		-	-	-	-	-	-
24.64		-	-	-	-	-	-
24.65		-	-	-	-	-	-
24.66		-	-	-	-	-	-
24.7		-	-	-	-	-	-
<b>DH</b>	<b>FABBRICAZIONE DI ARTICOLI IN GOMMA E MATERIE PLASTICHE</b>	<b>30</b>	<b>216</b>	<b>2</b>	<b>3</b>	<b>32</b>	<b>219</b>
25		30	216	2	3	32	219
25.1		9	44	-	-	9	44
25.11		-	-	-	-	-	-
25.12		3	19	-	-	3	19
25.13		6	25	-	-	6	25
25.2		21	172	2	3	23	175
25.21		5	7	-	-	5	7
25.22		7	124	-	-	7	124
25.23		4	15	1	1	5	16
25.24		5	26	1	2	6	28
<b>DI</b>	<b>FABBRICAZIONE DI PRODOTTI DELLA LAVORAZIONE DI MINERALI NON METALLIFERI</b>	<b>160</b>	<b>1.234</b>	<b>14</b>	<b>47</b>	<b>174</b>	<b>1.281</b>
26		160	1.234	14	47	174	1.281
26.1		8	52	1	3	9	55
26.11		-	-	-	-	-	-
26.12		5	43	1	3	6	46
26.13		-	-	-	-	-	-
26.14		-	-	-	-	-	-
26.15		3	9	-	-	3	9
26.2		7	15	3	3	10	18
26.21		6	14	3	3	9	17
26.22		-	-	-	-	-	-
26.23		-	-	-	-	-	-
26.24		-	-	-	-	-	-
26.25		1	1	-	-	1	1
26.26		-	-	-	-	-	-

**Tavola 3.21 segue - Unità locali delle imprese e addetti per tipo di unità locale, sezione, sottosezione, divisione, gruppo e classe di attività economica, classe di addetti e provincia**

ATTIVITÀ ECONOMICHE CLASSI DI ADDETTI PROVINCE	UNITÀ LOCALI					
	OPERATIVE		AMMINISTRATIVO/GESTIONALI		TOTALE	
	N.	Addetti	N.	Addetti	N.	Addetti
26.3	-	-	-	-	-	-
26.4	4	62	-	-	4	62
26.5	5	175	1	3	6	178
26.51	2	98	-	-	2	98
26.52	1	21	1	3	2	24
26.53	2	56	-	-	2	56
26.6	57	575	6	29	63	604
26.61	33	361	2	18	35	379
26.62	1	9	-	-	1	9
26.63	8	109	2	5	10	114
26.64	1	4	-	-	1	4
26.65	4	15	-	-	4	15
26.66	10	77	2	6	12	83
26.7	78	292	3	9	81	301
26.8	1	63	-	-	1	63
26.81	-	-	-	-	-	-
26.82	1	63	-	-	1	63
<b>DJ</b>	<b>325</b>	<b>1.404</b>	<b>7</b>	<b>9</b>	<b>332</b>	<b>1.413</b>
<b>PRODUZIONE DI METALLO E FABBRICAZIONE DI PRODOTTI IN METALLO</b>						
27	5	236	1	3	6	239
27.1	-	-	-	-	-	-
27.2	-	-	-	-	-	-
27.21	-	-	-	-	-	-
27.22	-	-	-	-	-	-
27.3	1	19	-	-	1	19
27.31	-	-	-	-	-	-
27.32	-	-	-	-	-	-
27.33	-	-	-	-	-	-
27.34	-	-	-	-	-	-
27.35	1	19	-	-	1	19
27.4	1	3	-	-	1	3
27.41	-	-	-	-	-	-
27.42	-	-	-	-	-	-
27.43	1	3	-	-	1	3
27.44	-	-	-	-	-	-
27.45	-	-	-	-	-	-
27.5	3	214	1	3	4	217
27.51	1	203	-	-	1	203
27.52	-	-	-	-	-	-
27.53	1	4	1	3	2	7
27.54	1	7	-	-	1	7
<b>28</b>	<b>320</b>	<b>1.168</b>	<b>6</b>	<b>6</b>	<b>326</b>	<b>1.174</b>
28.1	168	685	3	3	171	688
28.11	38	359	1	1	39	360
28.12	130	326	2	2	132	328
28.2	5	49	-	-	5	49
28.21	3	47	-	-	3	47
28.22	2	2	2	2	2	2
28.3	-	-	-	-	-	-
28.4	1	1	-	-	1	1
28.5	15	140	-	-	15	140
28.51	2	74	-	-	2	74
28.52	13	66	-	-	13	66
28.6	11	77	-	-	11	77
28.61	7	45	-	-	7	45
28.62	4	32	-	-	4	32
28.63	-	-	-	-	-	-
28.7	120	216	3	3	123	219
28.71	1	9	-	-	1	9
28.72	-	-	-	-	-	-
28.73	-	-	-	-	-	-
28.74	-	-	-	-	-	-
28.75	119	207	3	3	122	210
<b>DK</b>	<b>51</b>	<b>349</b>	<b>3</b>	<b>5</b>	<b>54</b>	<b>354</b>
<b>FABBRICAZIONE DI MACCHINE ED APPARECCHI MECCANICI, COMPRESI L'INSTALLAZIONE, IL MONTAGGIO, LA RIPARAZIONE E LA MANUTENZIONE</b>						
29	51	349	3	5	54	354
29.1	1	1	-	-	1	1
29.11	-	-	-	-	-	-
29.12	1	1	-	-	1	1
29.13	-	-	-	-	-	-
29.14	-	-	-	-	-	-
29.2	25	125	2	3	27	128
29.21	1	7	-	-	1	7
29.22	6	64	-	-	6	64
29.23	4	10	1	1	5	11
29.24	14	44	1	2	15	46
29.3	18	73	-	-	18	73
29.31	8	35	-	-	8	35
29.32	10	38	-	-	10	38
29.4	-	-	-	-	-	-

**Tavola 3.21 segue - Unità locali delle imprese e addetti per tipo di unità locale, sezione, sottosezione, divisione, gruppo e classe di attività economica, classe di addetti e provincia**

ATTIVITÀ ECONOMICHE CLASSI DI ADDETTI PROVINCE	UNITÀ LOCALI					
	OPERATIVE		AMMINISTRATIVO/GESTIONALI		TOTALE	
	N.	Addetti	N.	Addetti	N.	Addetti
29.5	6	149	1	2	7	151
29.51	-	-	-	-	-	-
29.52	1	100	1	2	2	102
29.53	2	8	-	-	2	8
29.54	1	1	-	-	1	1
29.55	-	-	-	-	-	-
29.56	2	40	-	-	2	40
29.6	-	-	-	-	-	-
29.7	1	1	-	-	1	1
29.71	1	1	-	-	1	1
29.72	-	-	-	-	-	-
<b>DL</b>	<b>129</b>	<b>457</b>	<b>4</b>	<b>7</b>	<b>133</b>	<b>464</b>
<b>FABBRICAZIONE DI MACCHINE ELETTRICHE E DI APPARECCHIATURE ELETTRICHE ED OTTICHE</b>						
30	-	-	-	-	-	-
30.0	-	-	-	-	-	-
30.01	-	-	-	-	-	-
30.02	-	-	-	-	-	-
<b>31</b>	<b>28</b>	<b>214</b>	-	-	<b>28</b>	<b>214</b>
31.1	1	3	-	-	1	3
31.2	5	46	-	-	5	46
31.3	1	51	-	-	1	51
31.4	1	1	-	-	1	1
31.5	4	13	-	-	4	13
31.6	16	100	-	-	16	100
31.61	-	-	-	-	-	-
31.62	16	100	-	-	16	100
<b>32</b>	<b>33</b>	<b>59</b>	-	-	<b>33</b>	<b>59</b>
32.1	1	5	-	-	1	5
32.2	32	54	-	-	32	54
32.3	-	-	-	-	-	-
<b>33</b>	<b>68</b>	<b>184</b>	<b>4</b>	<b>7</b>	<b>72</b>	<b>191</b>
33.1	58	99	2	5	60	104
33.2	5	18	-	-	5	18
33.3	-	-	-	-	-	-
33.4	5	67	2	2	7	69
33.5	-	-	-	-	-	-
<b>DM</b>	<b>10</b>	<b>3.227</b>	-	-	<b>10</b>	<b>3.227</b>
<b>FABBRICAZIONE DI MEZZI DI TRASPORTO</b>						
34	5	3.138	-	-	5	3.138
34.1	2	3.003	-	-	2	3.003
34.2	-	-	-	-	-	-
34.3	3	135	-	-	3	135
35	5	89	-	-	5	89
35.1	3	69	-	-	3	69
35.11	1	59	-	-	1	59
35.12	2	10	-	-	2	10
35.2	1	13	-	-	1	13
35.3	-	-	-	-	-	-
35.4	-	-	-	-	-	-
35.41	-	-	-	-	-	-
35.42	-	-	-	-	-	-
35.43	-	-	-	-	-	-
35.5	1	7	-	-	1	7
<b>DN</b>	<b>98</b>	<b>563</b>	<b>4</b>	<b>10</b>	<b>102</b>	<b>573</b>
<b>ALTRE INDUSTRIE MANIFATTURIERE</b>						
36	91	537	4	10	95	547
36.1	57	490	2	3	59	493
36.11	17	306	-	-	17	306
36.12	8	95	-	-	8	95
36.13	4	9	-	-	4	9
36.14	20	53	2	3	22	56
36.15	8	27	-	-	8	27
36.2	19	26	1	2	20	28
36.21	2	3	-	-	2	3
36.22	17	23	1	2	18	25
36.3	1	1	-	-	1	1
36.4	-	-	-	-	-	-
36.5	4	10	1	5	5	15
36.6	10	10	-	-	10	10
36.61	4	4	-	-	4	4
36.62	-	-	-	-	-	-
36.63	6	6	-	-	6	6
37	7	26	-	-	7	26
37.1	5	14	-	-	5	14
37.2	2	12	-	-	2	12
<b>E</b>	<b>35</b>	<b>671</b>	<b>12</b>	<b>75</b>	<b>47</b>	<b>746</b>
<b>PRODUZIONE E DISTRIBUZIONE DI ENERGIA ELETTRICA, GAS E ACQUA</b>						
40	32	646	11	72	43	718
40.1	24	605	3	55	27	660
40.2	8	41	8	17	16	58
40.3	-	-	-	-	-	-
41	3	25	1	3	4	28
41.0	3	25	1	3	4	28

**Tavola 3.21 segue - Unità locali delle imprese e addetti per tipo di unità locale, sezione, sottosezione, divisione, gruppo e classe di attività economica, classe di addetti e provincia**

ATTIVITÀ ECONOMICHE CLASSI DI ADDETTI PROVINCE	UNITÀ LOCALI					
	OPERATIVE		AMMINISTRATIVO/GESTIONALI		TOTALE	
	N.	Addetti	N.	Addetti	N.	Addetti
<b>F COSTRUZIONI</b>	<b>2.602</b>	<b>10.303</b>	<b>205</b>	<b>879</b>	<b>2.807</b>	<b>11.182</b>
45	2.602	10.303	205	879	2.807	11.182
45.1	112	318	4	116	116	434
45.11	99	256	1	1	100	257
45.12	13	62	3	115	16	177
45.2	1.592	7.771	184	726	1.776	8.497
45.21	1.459	6.741	171	686	1.630	7.427
45.22	17	65	1	2	18	67
45.23	85	646	10	33	95	679
45.24	4	146	-	-	4	146
45.25	27	173	2	5	29	178
45.3	365	1.158	7	24	372	1.182
45.31	113	468	4	11	117	479
45.32	4	14	-	-	4	14
45.33	239	618	2	12	241	630
45.34	9	58	1	1	10	59
45.4	530	1.045	10	13	540	1.058
45.41	23	69	-	-	23	69
45.42	23	42	-	-	23	42
45.43	29	43	-	-	29	43
45.44	139	262	2	4	141	266
45.45	316	629	8	9	324	638
45.5	3	11	-	-	3	11
<b>G COMMERCIO ALL'INGROSSO E AL DETTAGLIO; RIPARAZIONE DI AUTO- VEICOLI, MOTOCICLI E DI BENI PER- SONALI E PER LA CASA</b>	<b>7.774</b>	<b>13.849</b>	<b>32</b>	<b>115</b>	<b>7.806</b>	<b>13.964</b>
50	1.040	2.126	6	27	1.046	2.153
50.1	105	320	3	16	108	336
50.2	676	1.238	1	4	677	1.242
50.3	75	204	1	4	76	208
50.4	29	44	-	-	29	44
50.5	155	320	1	3	156	323
51	836	1.923	11	31	847	1.954
51.1	249	331	2	5	251	336
51.11	31	49	-	-	31	49
51.12	9	15	1	4	10	19
51.13	17	23	1	1	18	24
51.14	9	19	-	-	9	19
51.15	8	10	-	-	8	10
51.16	8	13	-	-	8	13
51.17	69	83	-	-	69	83
51.18	47	58	-	-	47	58
51.19	51	61	-	-	51	61
51.2	199	381	1	2	200	383
51.21	91	210	-	-	91	210
51.22	90	144	1	2	91	146
51.23	16	23	-	-	16	23
51.24	2	4	-	-	2	4
51.25	-	-	-	-	-	-
51.3	166	579	4	12	170	591
51.31	23	87	-	-	23	87
51.32	17	61	-	-	17	61
51.33	17	59	1	1	18	60
51.34	54	142	-	-	54	142
51.35	4	8	-	-	4	8
51.36	5	9	2	6	7	15
51.37	1	4	-	-	1	4
51.38	30	169	1	5	31	174
51.39	15	40	-	-	15	40
51.4	90	206	2	1	92	207
51.41	2	5	-	-	2	5
51.42	13	24	-	-	13	24
51.43	13	35	-	-	13	35
51.44	18	39	-	-	18	39
51.45	5	10	-	-	5	10
51.46	6	18	1	-	7	18
51.47	33	75	1	1	34	76
51.5	92	327	1	9	93	336
51.51	18	41	1	9	19	50
51.52	1	7	-	-	1	7
51.53	45	194	-	-	45	194
51.54	14	64	-	-	14	64
51.55	7	10	-	-	7	10
51.56	-	-	-	-	-	-
51.57	7	11	-	-	7	11
51.6	38	93	1	2	39	95
51.61	-	-	-	-	-	-
51.62	5	21	-	-	5	21
51.63	-	-	-	-	-	-
51.64	12	24	-	-	12	24
51.65	6	13	-	-	6	13
51.66	15	35	1	2	16	37
51.7	2	6	-	-	2	6

**Tavola 3.21 segue - Unità locali delle imprese e addetti per tipo di unità locale, sezione, sottosezione, divisione, gruppo e classe di attività economica, classe di addetti e provincia**

ATTIVITÀ ECONOMICHE CLASSI DI ADDETTI PROVINCE	UNITÀ LOCALI					
	OPERATIVE		AMMINISTRATIVO/GESTIONALI		TOTALE	
	N.	Addetti	N.	Addetti	N.	Addetti
<b>52</b>	<b>5.896</b>	<b>9.800</b>	<b>15</b>	<b>57</b>	<b>5.913</b>	<b>9.857</b>
52.1	983	1.946	3	5	986	1.951
52.11	952	1.800	3	5	955	1.805
52.12	31	146	-	-	31	146
52.2	1.047	1.724	-	-	1.047	1.724
52.21	163	231	-	-	163	231
52.22	418	671	-	-	418	671
52.23	53	111	-	-	53	111
52.24	72	136	-	-	72	136
52.25	33	54	-	-	33	54
52.26	176	289	-	-	176	289
52.27	132	232	-	-	132	232
52.3	254	451	1	2	255	453
52.31	152	284	1	2	153	286
52.32	31	62	-	-	31	62
52.33	71	105	-	-	71	105
52.4	2.544	4.269	10	49	2.554	4.318
52.41	105	157	1	3	106	160
52.42	681	1.107	2	3	683	1.110
52.43	178	271	-	-	178	271
52.44	275	557	1	1	276	558
52.45	185	311	-	-	185	311
52.46	302	624	2	3	304	627
52.47	176	257	1	6	177	263
52.48	642	985	3	33	645	1.018
52.5	7	7	-	-	7	7
52.6	880	1.172	1	1	881	1.173
52.61	32	75	-	-	32	75
52.62	240	304	-	-	240	304
52.63	608	793	1	1	609	794
52.7	183	231	-	-	183	231
52.71	64	67	-	-	64	67
52.72	54	72	-	-	54	72
52.73	20	22	-	-	20	22
52.74	45	70	-	-	45	70
<b>H ALBERGHI E RISTORANTI</b>	<b>1.265</b>	<b>2.927</b>	<b>5</b>	<b>56</b>	<b>1.270</b>	<b>2.983</b>
55	1.265	2.927	5	56	1.270	2.983
55.1	66	432	-	-	66	432
55.11	60	415	-	-	60	415
55.12	6	17	-	-	6	17
55.2	17	51	-	-	17	51
55.21	1	9	-	-	1	9
55.22	13	28	-	-	13	28
55.23	3	14	-	-	3	14
55.3	374	963	1	4	375	967
55.4	787	1.336	2	5	789	1.341
55.5	21	145	2	47	23	192
55.51	18	71	2	47	20	118
55.52	3	74	-	-	3	74
<b>I TRASPORTI, MAGAZZINAGGIO E CO- MUNICAZIONI</b>	<b>907</b>	<b>3.996</b>	<b>15</b>	<b>435</b>	<b>922</b>	<b>4.431</b>
60	603	2.010	10	141	613	2.151
60.1	32	792	3	14	35	806
60.2	571	1.218	7	127	578	1.345
60.21	51	267	3	120	54	387
60.22	42	50	1	1	43	51
60.23	9	23	-	-	9	23
60.24	-	-	-	-	-	-
60.25	469	878	3	6	472	884
60.3	-	-	-	-	-	-
61	2	42	-	-	2	42
61.1	2	42	-	-	2	42
61.11	-	-	-	-	-	-
61.12	2	42	-	-	2	42
61.2	-	-	-	-	-	-
62	1	1	-	-	1	1
62.1	-	-	-	-	-	-
62.2	1	1	-	-	1	1
62.3	-	-	-	-	-	-
63	87	256	-	-	87	256
63.1	20	35	-	-	20	35
63.11	17	31	-	-	17	31
63.12	3	4	-	-	3	4
63.2	24	97	-	-	24	97
63.21	22	93	-	-	22	93
63.22	2	4	-	-	2	4
63.23	-	-	-	-	-	-
63.3	24	62	-	-	24	62
63.4	19	62	-	-	19	62
64	214	1.687	5	294	219	1.981
64.1	191	1.317	4	291	195	1.608
64.11	184	1.308	4	291	188	1.599
64.12	7	9	-	-	7	9
64.2	23	370	1	3	24	373

**Tavola 3.21 segue - Unità locali delle imprese e addetti per tipo di unità locale, sezione, sottosezione, divisione, gruppo e classe di attività economica, classe di addetti e provincia**

ATTIVITÀ ECONOMICHE CLASSI DI ADDETTI PROVINCE	UNITÀ LOCALI						
	OPERATIVE		AMMINISTRATIVO/GESTIONALI		TOTALE		
	N.	Addetti	N.	Addetti	N.	Addetti	
<b>J</b>	<b>INTERMEDIAZIONE MONETARIA E FINANZIARIA</b>	<b>337</b>	<b>1.393</b>	<b>9</b>	<b>227</b>	<b>346</b>	<b>1.620</b>
<b>65</b>		<b>107</b>	<b>977</b>	<b>4</b>	<b>221</b>	<b>111</b>	<b>1.198</b>
65.1		68	827	3	217	71	1.044
65.11		3	63	-	-	3	63
65.12		65	764	3	217	68	981
65.2		39	150	1	4	40	154
65.21		13	43	-	-	13	43
65.22		8	19	1	4	9	23
65.23		18	88	-	-	18	88
<b>66</b>		<b>11</b>	<b>25</b>	<b>1</b>	<b>1</b>	<b>12</b>	<b>26</b>
66.0		11	25	1	1	12	26
66.01		7	17	-	-	7	17
66.02		-	-	-	-	-	-
66.03		4	8	1	1	5	9
<b>67</b>		<b>219</b>	<b>391</b>	<b>4</b>	<b>5</b>	<b>223</b>	<b>396</b>
67.1		19	32	-	-	19	32
67.11		1	2	-	-	1	2
67.12		-	-	-	-	-	-
67.13		18	30	-	-	18	30
67.2		200	359	4	5	204	364
<b>K</b>	<b>ATTIVITÀ IMMOBILIARI, NOLEGGIO, INFORMATICA, RICERCA, ALTRE ATTIVITÀ PROFESSIONALI ED IMPRENDITORIALI</b>	<b>1.996</b>	<b>4.086</b>	<b>10</b>	<b>17</b>	<b>2.006</b>	<b>4.103</b>
<b>70</b>		<b>54</b>	<b>87</b>	<b>-</b>	<b>-</b>	<b>54</b>	<b>87</b>
70.1		9	18	-	-	9	18
70.11		7	15	-	-	7	15
70.12		2	3	-	-	2	3
70.2		8	13	-	-	8	13
70.3		37	56	-	-	37	56
70.31		34	50	-	-	34	50
70.32		3	6	-	-	3	6
<b>71</b>		<b>32</b>	<b>42</b>	<b>-</b>	<b>-</b>	<b>32</b>	<b>42</b>
71.1		6	8	-	-	6	8
71.2		1	1	-	-	1	1
71.21		-	-	-	-	-	-
71.22		1	1	-	-	1	1
71.23		-	-	-	-	-	-
71.3		5	5	-	-	5	5
71.31		1	1	-	-	1	1
71.32		2	2	-	-	2	2
71.33		-	-	-	-	-	-
71.34		2	2	-	-	2	2
71.4		20	28	-	-	20	28
<b>72</b>		<b>95</b>	<b>311</b>	<b>2</b>	<b>8</b>	<b>97</b>	<b>319</b>
72.1		4	22	-	-	4	22
72.2		21	62	-	-	21	62
72.3		53	195	1	6	54	201
72.4		-	-	-	-	-	-
72.5		13	21	-	-	13	21
72.6		4	11	1	2	5	13
<b>73</b>		<b>19</b>	<b>22</b>	<b>-</b>	<b>-</b>	<b>19</b>	<b>22</b>
73.1		16	19	-	-	16	19
73.2		3	3	-	-	3	3
<b>74</b>		<b>1.796</b>	<b>3.624</b>	<b>8</b>	<b>9</b>	<b>1.804</b>	<b>3.633</b>
74.1		636	1.089	3	3	639	1.092
74.11		281	428	2	1	283	429
74.12		184	356	1	2	185	358
74.13		7	22	-	-	7	22
74.14		164	283	-	-	164	283
74.15		-	-	-	-	-	-
74.2		757	1.100	2	3	759	1.103
74.3		5	14	-	-	5	14
74.4		18	49	-	-	18	49
74.5		-	-	-	-	-	-
74.6		10	146	-	-	10	146
74.7		214	630	3	3	217	633
74.8		156	596	-	-	156	596
74.81		77	108	-	-	77	108
74.82		5	77	-	-	5	77
74.83		26	38	-	-	26	38
74.84		48	373	-	-	48	373
<b>M</b>	<b>ISTRUZIONE</b>	<b>66</b>	<b>193</b>	<b>1</b>	<b>11</b>	<b>67</b>	<b>204</b>
<b>80</b>		<b>66</b>	<b>193</b>	<b>1</b>	<b>11</b>	<b>67</b>	<b>204</b>
80.1		8	36	-	-	8	36
80.2		10	50	-	-	10	50
80.21		6	41	-	-	6	41
80.22		4	9	-	-	4	9
80.3		2	6	-	-	2	6
80.4		46	101	1	11	47	112
80.41		35	66	-	-	35	66
80.42		11	35	1	11	12	46



**Tavola 3.21 segue - Unità locali delle imprese e addetti per tipo di unità locale, sezione, sottosezione, divisione, gruppo e classe di attività economica, classe di addetti e provincia**

ATTIVITÀ ECONOMICHE CLASSI DI ADDETTI PROVINCE	UNITÀ LOCALI					
	OPERATIVE		AMMINISTRATIVO/GESTIONALI		TOTALE	
	N.	Addetti	N.	Addetti	N.	Addetti
<b>N SANITÀ E ALTRI SERVIZI SOCIALI</b>	<b>765</b>	<b>1.784</b>	<b>1</b>	<b>2</b>	<b>766</b>	<b>1.786</b>
85	765	1.784	1	2	766	1.786
85.1	658	1.133	1	2	659	1.135
85.11	5	216	1	2	6	218
85.12	494	647	-	-	494	647
85.13	130	198	-	-	130	198
85.14	29	72	-	-	29	72
85.2	19	20	-	-	19	20
85.3	88	631	-	-	88	631
85.31	45	474	-	-	45	474
85.32	43	157	-	-	43	157
<b>O ALTRI SERVIZI PUBBLICI, SOCIALI E PERSONALI</b>	<b>1.178</b>	<b>1.984</b>	<b>1</b>	<b>-</b>	<b>1.179</b>	<b>1.984</b>
90	18	102	-	-	18	102
90.0	18	102	-	-	18	102
92	197	489	1	-	198	489
92.1	4	10	-	-	4	10
92.11	1	1	-	-	1	1
92.12	1	3	-	-	1	3
92.13	2	6	-	-	2	6
92.2	33	180	1	-	34	180
92.3	97	142	-	-	97	142
92.31	43	68	-	-	43	68
92.32	2	4	-	-	2	4
92.33	1	1	-	-	1	1
92.34	51	69	-	-	51	69
92.4	1	1	-	-	1	1
92.5	2	15	-	-	2	15
92.51	-	-	-	-	-	-
92.52	2	15	-	-	2	15
92.53	-	-	-	-	-	-
92.6	32	83	-	-	32	83
92.61	22	58	-	-	22	58
92.62	10	25	-	-	10	25
92.7	28	58	-	-	28	58
92.71	6	21	-	-	6	21
92.72	22	37	-	-	22	37
93	963	1.393	-	-	963	1.393
93.0	963	1.393	-	-	963	1.393
93.01	157	245	-	-	157	245
93.02	719	987	-	-	719	987
93.03	40	54	-	-	40	54
93.04	3	7	-	-	3	7
93.05	44	100	-	-	44	100
<b>TOTALE</b>	<b>19.435</b>	<b>58.113</b>	<b>418</b>	<b>2.083</b>	<b>19.853</b>	<b>60.196</b>
di cui unità locali:						
- dell'industria in senso stretto (a)	2.213	16.876	121	291	2.334	17.167
- dei servizi	14.288	30.212	74	863	14.362	31.075
<b>CLASSE DI ADDETTI</b>						
0 - 1	11.056	10.970	172	164	11.228	11.134
2	3.862	7.724	94	188	3.956	7.912
3 - 5	2.925	10.616	96	353	3.021	10.969
6 - 9	838	6.068	27	197	865	6.265
10 - 19	475	6.275	16	212	491	6.487
20 - 49	202	5.769	4	129	206	5.898
50 - 99	52	3.341	5	339	57	3.680
100 - 199	16	1.917	4	501	20	2.418
200 - 499	7	1.773	-	-	7	1.773
500 - 999	1	659	-	-	1	659
1000 e più	1	3.001	-	-	1	3.001
<b>TOTALE</b>	<b>19.435</b>	<b>58.113</b>	<b>418</b>	<b>2.083</b>	<b>19.853</b>	<b>60.196</b>
<b>PROVINCIA DI:</b>						
Isernia	5.586	16.641	124	437	5.710	17.078
Campobasso	13.849	41.472	294	1.646	14.143	43.118
<b>TOTALE</b>	<b>19.435</b>	<b>58.113</b>	<b>418</b>	<b>2.083</b>	<b>19.853</b>	<b>60.196</b>

(a) Comprende le sezioni di attività: C - Estrazione di minerali; D - Attività manifatturiere; E - Produzione e distribuzione di energia elettrica, gas e acqua

**Tavola 3.22 - Unità locali delle imprese e addetti per classe di superficie coperta, sezione, sottosezione, divisione e gruppo di attività economica, classe di addetti e provincia**

ATTIVITÀ ECONOMICHE CLASSI DI ADDETTI PROVINCE		CLASSI DI SUPERFICIE COPERTA (mq)										UNITÀ LOCALI CON SUPERFICIE NON INDI- CATA	
		1 - 50		51 - 100		101 - 200		201 - 500		501 E PIÙ			
		N.	Addetti	N.	Addetti	N.	Addetti	N.	Addetti	N.	Addetti		
<b>A</b>	<b>AGRICOLTURA, CACCIA E SILVICOLTURA</b>	<b>84</b>	<b>144</b>	<b>39</b>	<b>88</b>	<b>28</b>	<b>52</b>	<b>21</b>	<b>56</b>	<b>11</b>	<b>102</b>	<b>116</b>	<b>159</b>
01		68	114	32	56	27	51	19	51	11	102	97	129
01.1		-	-	-	-	-	-	-	-	2	11	1	1
01.2		-	-	-	-	-	-	-	-	-	-	-	-
01.4		68	114	32	56	27	51	19	51	8	88	96	128
01.5		-	-	-	-	-	-	-	-	1	3	-	-
02		16	30	7	32	1	1	2	5	-	-	19	30
02.0		16	30	7	32	1	1	2	5	-	-	19	30
<b>B</b>	<b>PESCA, PISCICOLTURA E SERVIZI CONNESSI</b>	<b>24</b>	<b>72</b>	<b>1</b>	<b>2</b>	<b>1</b>	<b>2</b>	<b>-</b>	<b>-</b>	<b>-</b>	<b>-</b>	<b>25</b>	<b>95</b>
05		24	72	1	2	1	2	-	-	-	-	25	95
05.0		24	72	1	2	1	2	-	-	-	-	25	95
<b>C</b>	<b>ESTRAZIONE DI MINERALI</b>	<b>16</b>	<b>49</b>	<b>4</b>	<b>27</b>	<b>2</b>	<b>14</b>	<b>7</b>	<b>71</b>	<b>6</b>	<b>143</b>	<b>6</b>	<b>67</b>
<b>CA</b>	<b>ESTRAZIONE DI MINERALI ENERGETICI</b>	<b>-</b>	<b>-</b>	<b>-</b>	<b>-</b>	<b>-</b>	<b>-</b>	<b>-</b>	<b>-</b>	<b>1</b>	<b>21</b>	<b>1</b>	<b>17</b>
10		-	-	-	-	-	-	-	-	-	-	-	-
10.1		-	-	-	-	-	-	-	-	-	-	-	-
10.2		-	-	-	-	-	-	-	-	-	-	-	-
10.3		-	-	-	-	-	-	-	-	-	-	-	-
11		-	-	-	-	-	-	-	-	1	21	1	17
11.1		-	-	-	-	-	-	-	-	1	21	1	17
11.2		-	-	-	-	-	-	-	-	-	-	-	-
12		-	-	-	-	-	-	-	-	-	-	-	-
12.0		-	-	-	-	-	-	-	-	-	-	-	-
<b>CB</b>	<b>ESTRAZIONE DI MINERALI NON ENERGETICI</b>	<b>16</b>	<b>49</b>	<b>4</b>	<b>27</b>	<b>2</b>	<b>14</b>	<b>7</b>	<b>71</b>	<b>5</b>	<b>122</b>	<b>5</b>	<b>50</b>
13		-	-	-	-	-	-	1	9	-	-	-	-
13.1		-	-	-	-	-	-	-	-	-	-	-	-
13.2		-	-	-	-	-	-	1	9	-	-	-	-
14		16	49	4	27	2	14	6	62	5	122	5	50
14.1		2	8	2	14	1	9	3	31	-	-	1	3
14.2		13	39	2	13	1	5	3	31	3	117	3	15
14.3		-	-	-	-	-	-	-	-	-	-	-	-
14.4		-	-	-	-	-	-	-	-	-	-	-	-
14.5		1	2	-	-	-	-	-	-	2	5	1	32
<b>D</b>	<b>ATTIVITÀ MANIFATTURIERE</b>	<b>643</b>	<b>924</b>	<b>588</b>	<b>1.432</b>	<b>399</b>	<b>1.655</b>	<b>260</b>	<b>1.838</b>	<b>241</b>	<b>9.751</b>	<b>115</b>	<b>450</b>
<b>DA</b>	<b>INDUSTRIE ALIMENTARI, DELLE BEVANDE E DEL TABACCO</b>	<b>142</b>	<b>226</b>	<b>189</b>	<b>441</b>	<b>114</b>	<b>388</b>	<b>59</b>	<b>345</b>	<b>71</b>	<b>2.297</b>	<b>33</b>	<b>133</b>
15		142	226	189	441	114	388	59	345	71	2.297	33	133
15.1		6	9	4	8	1	6	2	7	8	743	2	9
15.2		-	-	-	-	-	-	-	-	1	37	-	-
15.3		2	4	3	8	1	6	1	15	2	27	1	15
15.4		12	25	51	116	39	113	19	104	10	48	2	2
15.5		6	19	8	29	9	44	14	120	16	517	3	54
15.6		18	20	13	14	7	14	5	12	6	68	1	1
15.7		-	-	-	-	-	-	-	-	3	92	1	1
15.8		97	148	110	266	57	205	16	66	15	681	23	51
15.9		1	1	-	-	-	-	2	21	10	84	-	-
16		-	-	-	-	-	-	-	-	-	-	-	-
16.0		-	-	-	-	-	-	-	-	-	-	-	-
<b>DB</b>	<b>INDUSTRIE TESSILI E DELL'ABBIGLIAMENTO</b>	<b>134</b>	<b>219</b>	<b>54</b>	<b>348</b>	<b>56</b>	<b>644</b>	<b>40</b>	<b>808</b>	<b>17</b>	<b>1.056</b>	<b>11</b>	<b>23</b>
17		26	36	10	54	6	35	7	52	5	78	2	2
17.1		-	-	-	-	-	-	-	-	1	24	-	-
17.2		-	-	1	1	1	1	-	-	1	11	-	-
17.3		-	-	1	7	1	6	-	-	1	8	-	-
17.4		5	6	3	9	1	3	2	16	2	35	-	-
17.5		11	18	3	34	-	-	3	17	-	-	2	2
17.6		3	3	-	-	1	2	-	-	-	-	-	-
17.7		7	9	2	3	2	23	2	19	-	-	-	-
18		108	183	44	294	50	609	33	756	12	978	9	21
18.1		2	3	-	-	-	-	-	-	-	-	-	-
18.2		106	180	41	290	49	593	33	756	12	978	8	20
18.3		-	-	3	4	1	16	-	-	-	-	1	1
<b>DC</b>	<b>INDUSTRIE CONCIARIE, FABBRICAZIONE DI PRODOTTI IN CUOIO, PELLE E SIMILARI</b>	<b>3</b>	<b>3</b>	<b>-</b>	<b>-</b>	<b>-</b>	<b>-</b>	<b>2</b>	<b>20</b>	<b>-</b>	<b>-</b>	<b>2</b>	<b>11</b>
19		3	3	-	-	-	-	2	20	-	-	2	11
19.1		-	-	-	-	-	-	-	-	-	-	-	-
19.2		2	2	-	-	-	-	1	11	-	-	1	2
19.3		1	1	-	-	-	-	1	9	-	-	1	9
<b>DD</b>	<b>INDUSTRIA DEL LEGNO E DEI PRODOTTI IN LEGNO</b>	<b>93</b>	<b>102</b>	<b>130</b>	<b>152</b>	<b>67</b>	<b>123</b>	<b>46</b>	<b>138</b>	<b>17</b>	<b>201</b>	<b>9</b>	<b>26</b>
20		93	102	130	152	67	123	46	138	17	201	9	26
20.1		7	10	2	2	2	9	-	-	1	16	7	24
20.2		1	3	-	-	-	-	-	-	-	-	-	-
20.3		73	76	117	138	61	105	42	124	13	155	1	1
20.4		-	-	-	-	1	6	1	3	2	17	-	-
20.5		12	13	11	12	3	3	3	11	1	13	1	1

Tavola 3.22 segue - Unità locali delle imprese e addetti per classe di superficie coperta, sezione, sottosezione, divisione e gruppo di attività economica, classe di addetti e provincia

ATTIVITÀ ECONOMICHE CLASSI DI ADDETTI PROVINCE	CLASSI DI SUPERFICIE COPERTA (mq)										UNITÀ LOCALI CON SUPERFICIE NON INDI- CATA	
	1 - 50		51 - 100		101 - 200		201 - 500		501 E PIÙ			
	N.	Addetti	N.	Addetti	N.	Addetti	N.	Addetti	N.	Addetti	N.	Addetti
DE FABBRICAZIONE DELLA PASTA-CARTA, DELLA CARTA E DEI PRODOTTI DI CARTA; STAMPA ED EDIZIONE	33	50	30	61	14	55	10	60	6	161	6	12
21	3	3	1	1	1	1	2	5	3	137	1	1
21.1	-	-	-	-	-	-	-	-	-	-	-	-
21.2	3	3	1	1	1	1	2	5	3	137	1	1
22	30	47	29	60	13	54	8	55	3	24	5	11
22.1	8	12	4	11	-	-	1	5	1	2	1	5
22.2	21	34	25	49	13	54	7	50	2	22	3	5
22.3	1	1	-	-	-	-	-	-	-	-	1	1
DF FABBRICAZIONE DI COKE, RAFFINERIE DI PETROLIO, TRATTAMENTO DEI COMBUSTIBILI NUCLEARI	4	8	1	25	1	1	-	-	2	19	2	34
23	4	8	1	25	1	1	-	-	2	19	2	34
23.1	-	-	-	-	-	-	-	-	-	-	-	-
23.2	4	8	1	25	1	1	-	-	2	19	2	34
23.3	-	-	-	-	-	-	-	-	-	-	-	-
DG FABBRICAZIONE DI PRODOTTI CHIMICI E DI FIBRE SINTETICHE E ARTIFICIALI	3	3	1	4	2	5	-	-	5	317	-	-
24	3	3	1	4	2	5	-	-	5	317	-	-
24.1	2	2	-	-	-	-	-	-	2	206	-	-
24.2	-	-	-	-	-	-	-	-	-	-	-	-
24.3	1	1	-	-	1	1	-	-	1	14	-	-
24.4	-	-	-	-	-	-	-	-	1	54	-	-
24.5	-	-	-	-	1	4	-	-	1	43	-	-
24.6	-	-	1	4	-	-	-	-	-	-	-	-
24.7	-	-	-	-	-	-	-	-	-	-	-	-
DH FABBRICAZIONE DI ARTICOLI IN GOMMA E MATERIE PLASTICHE	8	9	5	15	1	1	4	12	14	182	-	-
25	8	9	5	15	1	1	4	12	14	182	-	-
25.1	3	3	2	10	-	-	1	2	3	29	-	-
25.2	5	6	3	5	1	1	3	10	11	153	-	-
DI FABBRICAZIONE DI PRODOTTI DELLA LAVORAZIONE DI MINERALI NON METALLIFERI	27	45	36	146	36	129	16	90	44	799	15	72
26	27	45	36	146	36	129	16	90	44	799	15	72
26.1	-	-	1	3	4	10	-	-	4	42	-	-
26.2	6	6	1	1	2	8	-	-	-	-	1	3
26.3	-	-	-	-	-	-	-	-	-	-	-	-
26.4	-	-	-	-	1	2	-	-	2	59	1	1
26.5	-	-	1	3	1	6	-	-	4	169	-	-
26.6	10	24	10	83	9	50	3	31	25	377	6	39
26.7	11	15	23	56	19	53	13	59	8	89	7	29
26.8	-	-	-	-	-	-	-	-	1	63	-	-
DJ PRODUZIONE DI METALLO E FABBRICAZIONE DI PRODOTTI IN METALLO	81	122	72	111	73	167	61	260	32	716	13	37
27	4	17	-	-	-	-	-	-	2	222	-	-
27.1	-	-	-	-	-	-	-	-	-	-	-	-
27.2	-	-	-	-	-	-	-	-	-	-	-	-
27.3	-	-	-	-	-	-	-	-	1	19	-	-
27.4	1	3	-	-	-	-	-	-	-	-	-	-
27.5	3	14	-	-	-	-	-	-	1	203	-	-
28	77	105	72	111	73	167	61	260	30	494	13	37
28.1	30	55	36	60	39	106	42	176	17	260	7	31
28.2	1	1	-	-	-	-	1	10	2	37	1	1
28.3	-	-	-	-	-	-	-	-	-	-	-	-
28.4	1	1	-	-	-	-	-	-	-	-	-	-
28.5	6	6	-	-	3	5	1	13	5	116	-	-
28.6	3	6	2	7	2	4	2	18	2	42	-	-
28.7	36	36	34	44	29	52	15	43	4	39	5	5
DK FABBRICAZIONE DI MACCHINE ED APPARECCHI MECCANICI, COMPRESI L'INSTALLAZIONE, IL MONTAGGIO, LA RIPARAZIONE E LA MANUTENZIONE	9	9	10	13	8	24	9	45	11	216	7	47
29	9	9	10	13	8	24	9	45	11	216	7	47
29.1	-	-	-	-	-	-	-	-	-	-	1	1
29.2	7	7	5	7	4	14	4	21	5	77	2	2
29.3	-	-	5	6	4	10	4	17	4	31	1	9
29.4	-	-	-	-	-	-	-	-	-	-	-	-
29.5	1	1	-	-	-	-	1	7	2	108	3	35
29.6	-	-	-	-	-	-	-	-	-	-	-	-
29.7	1	1	-	-	-	-	-	-	-	-	-	-

**Tavola 3.22 segue - Unità locali delle imprese e addetti per classe di superficie coperta, sezione, sottosezione, divisione e gruppo di attività economica, classe di addetti e provincia**

ATTIVITÀ ECONOMICHE CLASSI DI ADDETTI PROVINCE		CLASSI DI SUPERFICIE COPERTA (mq)										UNITÀ LOCALI CON SUPERFICIE NON INDI- CATA	
		1 - 50		51 - 100		101 - 200		201 - 500		501 E PIÙ			
		N.	Addetti	N.	Addetti	N.	Addetti	N.	Addetti	N.	Addetti	N.	Addetti
<b>DL</b>	<b>FABBRICAZIONE DI MACCHINE ELETTRICHE E DI APPARECCHIATURE ELETTRICHE ED OTTICHE</b>	<b>69</b>	<b>85</b>	<b>36</b>	<b>79</b>	<b>12</b>	<b>91</b>	<b>2</b>	<b>11</b>	<b>6</b>	<b>175</b>	<b>8</b>	<b>23</b>
30		-	-	-	-	-	-	-	-	-	-	-	-
30.0		-	-	-	-	-	-	-	-	-	-	-	-
31		13	23	6	27	2	25	1	6	5	120	1	13
31.1		-	-	1	3	-	-	-	-	-	-	-	-
31.2		2	8	-	-	-	-	-	-	2	25	1	13
31.3		-	-	-	-	-	-	-	-	1	51	-	-
31.4		-	-	1	1	-	-	-	-	-	-	-	-
31.5		1	2	1	2	1	3	1	6	-	-	-	-
31.6		10	13	3	21	1	22	-	-	2	44	-	-
32		20	20	7	11	1	19	1	5	-	-	4	4
32.1		-	-	-	-	-	-	1	5	-	-	-	-
32.2		20	20	7	11	1	19	-	-	-	-	4	4
32.3		-	-	-	-	-	-	-	-	-	-	-	-
33		36	42	23	41	9	47	-	-	1	55	3	6
33.1		32	37	21	39	6	25	-	-	-	-	1	3
33.2		1	1	-	-	2	14	-	-	-	-	2	3
33.3		-	-	-	-	-	-	-	-	-	-	-	-
33.4		3	4	2	2	1	8	-	-	1	55	-	-
33.5		-	-	-	-	-	-	-	-	-	-	-	-
<b>DM</b>	<b>FABBRICAZIONE DI MEZZI DI TRASPORTO</b>	<b>1</b>	<b>2</b>	<b>-</b>	<b>-</b>	<b>-</b>	<b>-</b>	<b>3</b>	<b>17</b>	<b>5</b>	<b>3.207</b>	<b>1</b>	<b>1</b>
34		1	2	-	-	-	-	-	-	3	3.135	1	1
34.1		1	2	-	-	-	-	-	-	1	3.001	-	-
34.2		-	-	-	-	-	-	-	-	-	-	-	-
34.3		-	-	-	-	-	-	-	-	2	134	1	1
35		-	-	-	-	-	-	3	17	2	72	-	-
35.1		-	-	-	-	-	-	2	10	1	59	-	-
35.2		-	-	-	-	-	-	-	-	1	13	-	-
35.3		-	-	-	-	-	-	-	-	-	-	-	-
35.4		-	-	-	-	-	-	-	-	-	-	-	-
35.5		-	-	-	-	-	-	1	7	-	-	-	-
<b>DN</b>	<b>ALTRE INDUSTRIE MANIFATTURIERE</b>	<b>36</b>	<b>41</b>	<b>24</b>	<b>37</b>	<b>15</b>	<b>27</b>	<b>8</b>	<b>32</b>	<b>11</b>	<b>405</b>	<b>8</b>	<b>31</b>
36		36	41	22	30	15	27	6	26	10	396	6	27
36.1		14	15	16	24	13	24	4	21	9	391	3	18
36.2		14	18	2	2	1	2	2	5	-	-	1	1
36.3		1	1	-	-	-	-	-	-	-	-	-	-
36.4		-	-	-	-	-	-	-	-	-	-	-	-
36.5		1	1	1	1	-	-	-	-	1	5	2	8
36.6		6	6	3	3	1	1	-	-	-	-	-	-
37		-	-	2	7	-	-	2	6	1	9	2	4
37.1		-	-	2	7	-	-	2	6	-	-	1	1
37.2		-	-	-	-	-	-	-	-	1	9	1	3
<b>E</b>	<b>PRODUZIONE E DISTRIBUZIONE DI ENERGIA ELETTRICA, GAS E ACQUA</b>	<b>10</b>	<b>18</b>	<b>5</b>	<b>17</b>	<b>12</b>	<b>63</b>	<b>3</b>	<b>25</b>	<b>15</b>	<b>619</b>	<b>2</b>	<b>4</b>
40		8	9	5	17	12	63	2	9	15	619	1	1
40.1		1	-	3	13	7	39	2	9	14	599	-	-
40.2		7	9	2	4	5	24	-	-	1	20	1	1
40.3		-	-	-	-	-	-	-	-	-	-	-	-
41		2	9	-	-	-	-	1	16	-	-	1	3
41.0		2	9	-	-	-	-	1	16	-	-	1	3
<b>F</b>	<b>COSTRUZIONI</b>	<b>1.001</b>	<b>2.731</b>	<b>280</b>	<b>1.113</b>	<b>154</b>	<b>816</b>	<b>50</b>	<b>303</b>	<b>48</b>	<b>782</b>	<b>1.274</b>	<b>5.437</b>
45		1.001	2.731	280	1.113	154	816	50	303	48	782	1.274	5.437
45.1		34	85	11	32	6	12	3	7	3	24	59	274
45.2		611	2.001	178	786	116	646	34	216	38	654	799	4.194
45.3		174	357	55	214	15	88	9	75	6	104	113	344
45.4		182	288	35	72	16	69	4	5	1	-	302	624
45.5		-	-	1	9	1	1	-	-	-	-	1	1
<b>G</b>	<b>COMMERCIO ALL'INGROSSO E AL DETTAGLIO; RIPARAZIONE DI AUTOVEICOLI, MOTOCICLI E DI BENI PERSONALI E PER LA CASA</b>	<b>3.334</b>	<b>4.436</b>	<b>1.546</b>	<b>2.666</b>	<b>769</b>	<b>1.665</b>	<b>437</b>	<b>1.425</b>	<b>241</b>	<b>1.700</b>	<b>1.479</b>	<b>2.072</b>
50		245	331	309	483	255	475	128	409	47	337	62	118
50.1		9	10	23	40	25	36	24	68	20	157	7	25
50.2		136	172	224	324	194	352	85	247	16	104	22	43
50.3		17	21	22	36	14	33	10	43	8	68	5	7
50.4		9	11	10	10	8	16	1	3	1	4	-	-
50.5		74	117	30	73	14	38	8	48	2	4	28	43
51		250	344	158	312	107	290	106	339	68	427	158	252
51.1		91	108	25	46	21	55	6	17	2	4	106	106
51.2		64	86	48	89	28	64	29	78	19	47	12	19
51.3		37	65	34	65	20	54	37	134	21	196	21	77
51.4		28	43	25	42	18	37	12	43	5	28	4	14
51.5		19	25	16	46	12	49	13	40	19	142	14	34
51.6		11	17	10	24	8	21	7	21	2	10	1	2
51.7		-	-	-	-	-	-	2	6	-	-	-	-

**Tavola 3.22 segue - Unità locali delle imprese e addetti per classe di superficie coperta, sezione, sottosezione, divisione e gruppo di attività economica, classe di addetti e provincia**

ATTIVITÀ ECONOMICHE CLASSI DI ADDETTI PROVINCE	CLASSI DI SUPERFICIE COPERTA (mq)										UNITÀ LOCALI CON SUPERFICIE NON INDI- CATA	
	1 - 50		51 - 100		101 - 200		201 - 500		501 E PIÙ			
	N.	Addetti	N.	Addetti	N.	Addetti	N.	Addetti	N.	Addetti	N.	Addetti
<b>52</b>	<b>2.839</b>	<b>3.761</b>	<b>1.079</b>	<b>1.871</b>	<b>407</b>	<b>910</b>	<b>203</b>	<b>677</b>	<b>126</b>	<b>936</b>	<b>1.259</b>	<b>1.702</b>
52.1	583	740	190	302	73	153	44	194	33	472	63	90
52.2	717	1.062	170	324	31	72	15	55	5	16	109	195
52.3	155	215	68	158	10	34	2	5	1	5	19	36
52.4	1.235	1.564	612	1.023	277	615	134	403	83	428	213	285
52.5	4	4	2	2	1	1	-	-	-	-	-	-
52.6	14	28	10	18	5	17	6	15	4	15	842	1.080
52.7	131	148	27	44	10	18	2	5	2	-	13	16
<b>H ALBERGHI E RISTORANTI</b>	<b>415</b>	<b>631</b>	<b>418</b>	<b>764</b>	<b>202</b>	<b>538</b>	<b>98</b>	<b>403</b>	<b>53</b>	<b>433</b>	<b>86</b>	<b>214</b>
55	415	631	418	764	202	538	98	403	53	433	86	214
55.1	4	8	-	-	6	17	17	65	33	302	6	40
55.2	1	4	2	2	1	9	8	25	3	7	2	4
55.3	60	91	128	261	97	277	56	202	15	104	19	32
55.4	343	515	283	495	95	226	12	21	1	2	55	82
55.5	7	13	3	6	3	9	5	90	1	18	4	56
<b>I TRASPORTI, MAGAZZINAGGIO E COMUNICAZIONI</b>	<b>254</b>	<b>563</b>	<b>118</b>	<b>372</b>	<b>68</b>	<b>405</b>	<b>49</b>	<b>413</b>	<b>44</b>	<b>1.694</b>	<b>389</b>	<b>984</b>
<b>60</b>	<b>137</b>	<b>259</b>	<b>58</b>	<b>125</b>	<b>40</b>	<b>144</b>	<b>27</b>	<b>153</b>	<b>25</b>	<b>828</b>	<b>326</b>	<b>642</b>
60.1	1	10	1	1	9	80	11	94	9	590	4	31
60.2	136	249	57	124	31	64	16	59	16	238	322	611
60.3	-	-	-	-	-	-	-	-	-	-	-	-
61	-	-	-	-	-	-	-	-	1	27	1	15
61.1	-	-	-	-	-	-	-	-	1	27	1	15
61.2	-	-	-	-	-	-	-	-	-	-	-	-
<b>62</b>	<b>1</b>	<b>1</b>	-	-	-	-	-	-	-	-	-	-
62.1	-	-	-	-	-	-	-	-	-	-	-	-
62.2	1	1	-	-	-	-	-	-	-	-	-	-
62.3	-	-	-	-	-	-	-	-	-	-	-	-
<b>63</b>	<b>26</b>	<b>58</b>	<b>15</b>	<b>49</b>	<b>5</b>	<b>6</b>	<b>4</b>	<b>57</b>	<b>2</b>	<b>32</b>	<b>35</b>	<b>54</b>
63.1	4	5	1	10	2	2	-	-	-	-	13	18
63.2	3	3	4	15	2	3	4	57	1	2	10	17
63.3	15	40	8	21	-	-	-	-	-	-	1	1
63.4	4	10	2	3	1	1	-	-	1	30	11	18
<b>64</b>	<b>90</b>	<b>245</b>	<b>45</b>	<b>198</b>	<b>23</b>	<b>255</b>	<b>18</b>	<b>203</b>	<b>16</b>	<b>807</b>	<b>27</b>	<b>273</b>
64.1	87	238	42	192	17	234	15	189	7	482	27	273
64.2	3	7	3	6	6	21	3	14	9	325	-	-
<b>J INTERMEDIAZIONE MONETARIA E FINANZIARIA</b>	<b>158</b>	<b>249</b>	<b>87</b>	<b>185</b>	<b>46</b>	<b>204</b>	<b>22</b>	<b>147</b>	<b>20</b>	<b>619</b>	<b>13</b>	<b>216</b>
<b>65</b>	<b>25</b>	<b>64</b>	<b>24</b>	<b>67</b>	<b>18</b>	<b>110</b>	<b>19</b>	<b>137</b>	<b>20</b>	<b>619</b>	<b>5</b>	<b>201</b>
65.1	4	8	14	42	12	71	18	128	19	595	4	200
65.2	21	56	10	25	6	39	1	9	1	24	1	1
<b>66</b>	<b>3</b>	<b>4</b>	<b>5</b>	<b>9</b>	<b>4</b>	<b>13</b>	-	-	-	-	-	-
66.0	3	4	5	9	4	13	-	-	-	-	-	-
<b>67</b>	<b>130</b>	<b>181</b>	<b>58</b>	<b>109</b>	<b>24</b>	<b>81</b>	<b>3</b>	<b>10</b>	-	-	<b>8</b>	<b>15</b>
67.1	10	14	7	11	1	1	-	-	-	-	1	6
67.2	120	167	51	98	23	80	3	10	-	-	7	9
<b>K ATTIVITÀ IMMOBILIARI, NOLEGGIO, INFORMATICA, RICERCA, ALTRE ATTIVITÀ PROFESSIONALI ED IMPRENDITORIALI</b>	<b>1.273</b>	<b>1.858</b>	<b>388</b>	<b>914</b>	<b>85</b>	<b>342</b>	<b>18</b>	<b>138</b>	<b>17</b>	<b>230</b>	<b>225</b>	<b>621</b>
<b>70</b>	<b>38</b>	<b>57</b>	<b>11</b>	<b>23</b>	<b>2</b>	<b>2</b>	-	-	-	-	<b>3</b>	<b>5</b>
70.1	6	11	3	7	-	-	-	-	-	-	-	-
70.2	6	11	1	1	1	1	-	-	-	-	-	-
70.3	26	35	7	15	1	1	-	-	-	-	3	5
<b>71</b>	<b>17</b>	<b>21</b>	<b>4</b>	<b>4</b>	<b>2</b>	<b>5</b>	<b>2</b>	<b>5</b>	-	-	<b>7</b>	<b>7</b>
71.1	3	4	1	1	1	2	-	-	-	-	1	1
71.2	1	1	-	-	-	-	-	-	-	-	-	-
71.3	2	2	-	-	-	-	-	-	-	-	3	3
71.4	11	14	3	3	1	3	2	5	-	-	3	3
<b>72</b>	<b>57</b>	<b>101</b>	<b>24</b>	<b>85</b>	<b>8</b>	<b>44</b>	<b>4</b>	<b>43</b>	<b>1</b>	<b>27</b>	<b>3</b>	<b>19</b>
72.1	2	2	-	-	1	7	1	13	-	-	-	-
72.2	13	24	5	11	2	17	1	10	-	-	-	-
72.3	34	61	11	60	3	14	2	20	1	27	3	19
72.4	-	-	-	-	-	-	-	-	-	-	-	-
72.5	7	12	6	9	-	-	-	-	-	-	-	-
72.6	1	2	2	5	2	6	-	-	-	-	-	-
<b>73</b>	<b>15</b>	<b>18</b>	<b>3</b>	<b>3</b>	-	-	-	-	-	-	<b>1</b>	<b>1</b>
73.1	12	15	3	3	-	-	-	-	-	-	1	1
73.2	3	3	-	-	-	-	-	-	-	-	-	-
<b>74</b>	<b>1.146</b>	<b>1.661</b>	<b>346</b>	<b>799</b>	<b>73</b>	<b>291</b>	<b>12</b>	<b>90</b>	<b>16</b>	<b>203</b>	<b>211</b>	<b>589</b>
74.1	421	556	164	374	33	113	2	15	-	-	19	34
74.2	568	661	123	224	28	74	3	16	6	70	31	58
74.3	1	2	2	4	2	8	-	-	-	-	-	-
74.4	10	29	6	17	-	-	-	-	-	-	2	3
74.5	-	-	-	-	-	-	-	-	-	-	-	-
74.6	4	22	3	58	-	-	-	-	-	-	3	66
74.7	58	199	8	39	6	82	3	3	5	14	137	296
74.8	84	192	40	83	4	14	4	56	5	119	19	132

**Tavola 3.22 segue - Unità locali delle imprese e addetti per classe di superficie coperta, sezione, sottosezione, divisione e gruppo di attività economica, classe di addetti e provincia**

ATTIVITÀ ECONOMICHE CLASSI DI ADDETTI PROVINCE		CLASSI DI SUPERFICIE COPERTA (mq)										UNITÀ LOCALI CON SUPERFICIE NON INDI- CATA	
		1 - 50		51 - 100		101 - 200		201 - 500		501 E PIÙ			
		N.	Addetti	N.	Addetti	N.	Addetti	N.	Addetti	N.	Addetti		
<b>M</b>	<b>ISTRUZIONE</b>	17	31	30	60	8	30	2	8	4	33	6	33
<b>80</b>		17	31	30	60	8	30	2	8	4	33	6	33
<b>80.1</b>		2	2	1	2	1	5	1	3	2	15	1	9
<b>80.2</b>		-	-	4	7	2	8	-	-	2	18	2	17
<b>80.3</b>		1	5	1	1	-	-	-	-	-	-	-	-
<b>80.4</b>		14	24	24	50	5	26	1	5	-	-	3	7
<b>N</b>	<b>SANITÀ E ALTRI SERVIZI SOCIALI</b>	484	613	148	261	40	168	14	250	7	240	73	254
<b>85</b>		484	613	148	261	40	168	14	250	7	240	73	254
<b>85.1</b>		457	504	135	204	37	136	7	77	4	179	19	35
<b>85.2</b>		7	7	3	4	-	-	-	-	-	-	9	9
<b>85.3</b>		20	102	10	53	3	32	7	173	3	61	45	210
<b>O</b>	<b>ALTRI SERVIZI PUBBLICI, SOCIALI E PERSONALI</b>	844	1.106	158	324	62	166	25	69	9	127	81	192
<b>90</b>		7	18	2	2	3	14	1	3	-	-	5	65
<b>90.0</b>		7	18	2	2	3	14	1	3	-	-	5	65
<b>92</b>		83	134	33	59	35	82	20	56	5	110	22	48
<b>92.1</b>		2	4	-	-	-	-	1	2	1	4	-	-
<b>92.2</b>		20	48	7	20	1	4	29	2	2	82	-	-
<b>92.3</b>		42	51	15	22	17	36	7	10	-	-	16	23
<b>92.4</b>		1	1	-	-	-	-	-	-	-	-	-	-
<b>92.5</b>		-	-	-	-	-	-	-	-	-	-	2	15
<b>92.6</b>		7	13	6	9	11	23	4	7	2	24	2	7
<b>92.7</b>		11	17	5	8	6	22	4	8	-	-	2	3
<b>93</b>		754	954	123	263	24	70	4	10	4	17	54	79
<b>93.0</b>		754	954	123	263	24	70	4	10	4	17	54	79
<b>TOTALE</b>		<b>8.557</b>	<b>13.425</b>	<b>3.808</b>	<b>8.225</b>	<b>1.876</b>	<b>6.129</b>	<b>1.006</b>	<b>5.146</b>	<b>716</b>	<b>16.473</b>	<b>3.890</b>	<b>10.798</b>
di cui unità locali:													
- artigiane		2.458	3.964	1.190	2.552	697	2.162	349	1.562	123	864	1.377	3.422
- dell'industria in senso stretto (a)		669	991	597	1.476	413	1.732	270	1.934	262	10.513	123	521
- dei servizi		6.779	9.487	2.891	5.546	1.280	3.527	665	2.853	395	5.076	2.352	4.586
<b>CLASSE DI ADDETTI</b>													
0 - 1		6.105	6.074	1.877	1.857	612	606	175	171	63	60	2.396	2.366
2		1.581	3.162	1.004	2.008	512	1.024	205	410	61	122	593	1.186
3 - 5		710	2.526	762	2.692	514	1.884	372	1.401	152	590	511	1.876
6 - 9		114	813	104	740	156	1.107	143	1.053	131	968	217	1.584
10 - 19		38	437	48	626	58	776	76	1.016	141	1.949	130	1.683
20 - 49		7	209	13	302	22	579	30	806	105	3.086	29	916
50 - 99		1	87	-	-	2	153	5	289	40	2.595	9	556
100 - 199		1	117	-	-	-	-	-	-	14	1.670	5	631
200 - 499		-	-	-	-	-	-	-	-	7	1.773	-	-
500 - 999		-	-	-	-	-	-	-	-	1	659	-	-
1000 e più		-	-	-	-	-	-	-	-	1	3.001	-	-
<b>TOTALE</b>		<b>8.557</b>	<b>13.425</b>	<b>3.808</b>	<b>8.225</b>	<b>1.876</b>	<b>6.129</b>	<b>1.006</b>	<b>5.146</b>	<b>716</b>	<b>16.473</b>	<b>3.890</b>	<b>10.798</b>
<b>PROVINCIA DI:</b>													
Isernia		2.650	4.562	1.109	2.407	525	1.713	280	1.398	200	4.300	946	2.698
Campobasso		5.907	8.863	2.699	5.818	1.351	4.416	726	3.748	516	12.173	2.944	8.100
<b>TOTALE</b>		<b>8.557</b>	<b>13.425</b>	<b>3.808</b>	<b>8.225</b>	<b>1.876</b>	<b>6.129</b>	<b>1.006</b>	<b>5.146</b>	<b>716</b>	<b>16.473</b>	<b>3.890</b>	<b>10.798</b>

(a) Comprende le sezioni di attività: C - Estrazione di minerali; D - Attività manifatturiere; E - Produzione e distribuzione di energia elettrica, gas e acqua



**Tavola 3.23 segue - Mezzi di trasporto in dotazione alle unità locali delle imprese per tipo, sezione, sottosezione e divisione di attività economica, classe di addetti e provincia**

ATTIVITÀ ECONOMICHE CLASSI DI ADDETTI PROVINCE		MOTOVEICOLI		AUTOVETTURE		AUTOBUS		AUTOCARRI		RIMORCHI MORCHI E MOTRICI		SEMIRI- AUTOVEICOLI PER USI SPECIALI O PER TRA- SPORTI SPECIFICI (a)		N. Unità locali con mezzi di trasporto non indicati (b)
		Unità locali	N. Unità locali	N. Unità locali	N. Unità locali	N. Unità locali	N. Unità locali	N. Unità locali	N. Unità locali	N. Unità locali	N. Unità locali			
DI	FABBRICAZIONE DI PRODOTTI DELLA LAVORAZIONE DI MINERALI NON METALLIFERI	5	5	83	165	2	2	88	251	17	38	24	100	39
26 DJ	PRODUZIONE DI METALLO E FABBRICAZIONE DI PRODOTTI IN METALLO	*	*	*	*	*	*	*	*	*	*	*	*	*
27 28 DK	FABBRICAZIONE DI MACCHINE ED APPARECCHI MECCANICI, COMPRESI L'INSTALLAZIONE, IL MONTAGGIO, LA RIPARAZIONE E LA MANUTENZIONE	-	-	25	48	-	-	24	40	2	4	2	4	16
29 DL	FABBRICAZIONE DI MACCHINE ELETTRICHE E DI APPARECCHIATURE ELETTRICHE ED OTTICHE	*	*	*	*	*	*	*	*	*	*	*	*	*
30		-	-	-	-	-	-	-	-	-	-	-	-	-
31		1	1	17	29	-	-	9	17	-	-	1	1	7
32		*	*	*	*	*	*	*	*	*	*	*	*	*
33		-	-	22	26	-	-	3	4	-	-	-	-	49
DM	FABBRICAZIONE DI MEZZI DI TRASPORTO	*	*	*	*	*	*	*	*	*	*	*	*	*
34		*	*	*	*	*	*	*	*	*	*	*	*	*
35		*	*	*	*	*	*	*	*	*	*	*	*	*
DN	ALTRE INDUSTRIE MANIFATTURIERE	*	*	*	*	*	*	*	*	*	*	*	*	*
36		*	*	*	*	*	*	*	*	*	*	*	*	*
37		*	*	*	*	*	*	*	*	*	*	*	*	*
E	PRODUZIONE E DISTRIBUZIONE DI ENERGIA ELETTRICA, GAS E ACQUA	*	*	*	*	*	*	*	*	*	*	*	*	*
40		*	*	*	*	*	*	*	*	*	*	*	*	*
41		*	*	*	*	*	*	*	*	*	*	*	*	*
F	COSTRUZIONI	40	44	1.188	1.934	5	5	1.362	2.217	140	240	161	323	757
45		40	44	1.188	1.934	5	5	1.362	2.217	140	240	161	323	757
G	COMMERCIO ALL'INGROSSO E AL DETTAGLIO; RIPARAZIONE DI AUTOVEICOLI, MOTOCICLI E DI BENI PERSONALI E PER LA CASA	145	163	2.507	2.924	4	18	2.050	2.604	54	80	78	115	3.551
50		4	4	349	436	2	9	106	121	13	13	18	32	614
51		19	24	412	533	-	-	334	575	24	46	10	28	233
52		122	135	1.746	1.955	2	9	1.610	1.908	17	21	50	55	2.704
H	ALBERGHI E RISTORANTI	8	9	309	360	-	-	53	58	-	-	1	1	915
55		8	9	309	360	-	-	53	58	-	-	1	1	915
I	TRASPORTI, MAGAZZINAGGIO E COMUNICAZIONI	*	*	*	*	*	*	*	*	*	*	*	*	*
60		4	5	143	196	56	462	414	718	131	383	17	28	38
61		*	*	*	*	*	*	*	*	*	*	*	*	*
62		*	*	*	*	*	*	*	*	*	*	*	*	*
63		-	-	22	32	1	2	34	48	10	33	3	9	35
64		-	-	18	71	-	-	21	220	-	-	5	7	188



**Tavola 3.23 segue - Mezzi di trasporto in dotazione alle unità locali delle imprese per tipo, sezione, sottosezione e divisione di attività economica, classe di addetti e provincia**

ATTIVITÀ ECONOMICHE CLASSI DI ADDETTI PROVINCE	MOTOVEICOLI		AUTOVETTURE		AUTOBUS		AUTOCARRI		RIMORCHI MORCHI E MOTRICI		SEMIRI- AUTOVEICOLI PER USI SPECIALI O PER TRA- SPORTI SPECIFICI (a)		N. Unità locali con mezzi di trasporto non indicati (b)
	Unità locali	N. Unità locali	N. Unità locali	N. Unità locali	N. Unità locali	N. Unità locali	N. Unità locali	N. Unità locali	N. Unità locali	N. Unità locali			
<b>J</b> INTERMEDIAZIONE MO- NETARIA E FINANZIARIA	5	7	170	216	1	1	3	3	1	2	-	-	173
65	-	-	43	58	-	-	2	2	-	-	-	-	68
66	-	-	2	2	-	-	-	-	-	-	-	-	10
67	5	7	125	156	1	1	1	1	1	2	-	-	95
<b>K</b> ATTIVITÀ IMMOBILIARI, NOLEGGIO, INFORMA- TICA, RICERCA, ALTRE ATTIVITÀ PROFESSIONALI ED IMPRENDITORIALI	14	15	1.035	1.242	2	5	52	71	2	2	8	10	929
70	-	-	19	21	-	-	-	-	-	-	-	-	35
71	-	-	9	18	1	4	5	9	1	1	1	1	18
72	-	-	34	47	-	-	5	5	-	-	-	-	60
73	-	-	9	10	-	-	1	1	-	-	-	-	9
74	14	15	964	1.146	1	1	41	56	1	1	7	9	807
<b>M</b> ISTRUZIONE	*	*	*	*	*	*	*	*	*	*	*	*	*
80	*	*	*	*	*	*	*	*	*	*	*	*	*
<b>N</b> SANITÀ E ALTRI SERVIZI SOCIALI	5	5	391	428	3	4	6	6	-	-	3	3	364
85	5	5	391	428	3	4	6	6	-	-	3	3	364
<b>O</b> ALTRI SERVIZI PUBBLICI, SOCIALI E PERSONALI	5	5	175	212	-	-	38	55	6	11	28	43	956
90	1	1	4	6	-	-	7	14	-	-	4	9	7
92	-	-	49	71	-	-	9	11	1	2	2	4	143
93	4	4	122	135	-	-	22	30	5	9	22	30	806
<b>TOTALE</b>	<b>295</b>	<b>330</b>	<b>6.921</b>	<b>9.281</b>	<b>102</b>	<b>554</b>	<b>4.946</b>	<b>7.781</b>	<b>440</b>	<b>919</b>	<b>429</b>	<b>846</b>	<b>9.005</b>
di cui unità locali:													
- artigiane	79	84	1.988	2.418	32	112	2.069	2.824	203	391	171	267	2.577
- dell'industria in senso stretto (c)	46	49	851	1.494	4	5	805	1.658	46	95	65	237	932
- dei servizi	196	219	4.809	5.762	93	544	2.696	3.808	217	524	146	219	7.179
<b>CLASSE DI ADDETTI</b>													
0 - 1	153	160	3.601	3.852	28	47	2.064	2.300	133	196	135	170	5.601
2	64	73	1.309	1.566	33	69	954	1.194	83	165	71	98	1.822
3 - 5	46	55	1.146	1.589	18	103	1.106	1.646	95	201	94	159	1.127
6 - 9	13	16	415	699	9	57	446	886	54	124	55	126	227
10 - 19	12	18	269	557	6	62	232	676	47	111	37	114	150
20 - 49	5	6	122	391	5	133	101	520	19	64	23	97	56
50 - 99	1	1	38	314	2	81	28	433	4	6	7	13	14
100 - 199	*	*	*	*	*	*	*	*	*	*	*	*	*
200 - 499	*	*	*	*	*	*	*	*	*	*	*	*	*
500 - 999	*	*	*	*	*	*	*	*	*	*	*	*	*
1000 e più	*	*	*	*	*	*	*	*	*	*	*	*	*
<b>TOTALE</b>	<b>295</b>	<b>330</b>	<b>6.921</b>	<b>9.281</b>	<b>102</b>	<b>554</b>	<b>4.946</b>	<b>7.781</b>	<b>440</b>	<b>919</b>	<b>429</b>	<b>846</b>	<b>9.005</b>
<b>PROVINCIA DI:</b>													
Isernia	73	80	2.182	2.984	30	78	1.463	2.253	134	257	157	347	2.431
Campobasso	222	250	4.739	6.297	72	476	3.483	5.528	306	662	272	499	6.574
<b>TOTALE</b>	<b>295</b>	<b>330</b>	<b>6.921</b>	<b>9.281</b>	<b>102</b>	<b>554</b>	<b>4.946</b>	<b>7.781</b>	<b>440</b>	<b>919</b>	<b>429</b>	<b>846</b>	<b>9.005</b>

(a) Per il commercio ambulante trattasi di autonegozi (automarket) e di altri mezzi di trasporto non altrove classificati

(b) Comprende le unità locali non interessate al fenomeno e quelle che, pur disponendo di mezzi di trasporto, non hanno fornito risposta

(c) Comprende le sezioni di attività: C - Estrazione di minerali; D - Attività manifatturiere; E - Produzione e distribuzione di energia elettrica, gas e acqua

## Le unità locali delle istituzioni

**Tavola 3.24 - Unità locali delle istituzioni per classe di addetti, forma istituzionale (a) e provincia**

FORME ISTITUZIONALI PROVINCE	CLASSI DI ADDETTI										Unità locali senza ad- detti	Totale	
	1	2	3 - 5	6 - 9	10 - 19	20 - 49	50 - 99	100 - 199	200 - 499	500 - 999			1000 e più
<b>DATI ASSOLUTI</b>													
Ministero o organo costituzionale	13	62	114	152	129	110	49	9	-	-	-	3	641
Ente locale (regione, provincia, co- mune)	65	19	40	58	80	31	8	3	3	-	-	6	313
Comunità montana	1	-	1	-	6	4	-	-	-	-	-	-	12
Ente sanitario pubblico	29	7	16	15	13	12	4	2	2	3	-	1	104
Ente di previdenza	-	1	2	4	2	3	1	2	-	-	-	-	15
Ente economico o ente di ricerca	2	4	7	4	6	4	1	-	1	-	-	1	30
Ente di assistenza, culturale, spor- tivo	5	2	3	3	2	1	1	1	-	-	-	42	60
Associazione riconosciuta o fonda- zione	51	22	16	3	8	4	-	-	-	-	-	143	247
Associazione non riconosciuta	80	24	30	7	6	4	-	-	-	-	-	188	339
Altra forma	3	2	8	6	4	2	1	-	-	-	-	-	26
<b>TOTALE</b>	<b>249</b>	<b>143</b>	<b>237</b>	<b>252</b>	<b>256</b>	<b>175</b>	<b>65</b>	<b>17</b>	<b>6</b>	<b>3</b>	<b>-</b>	<b>384</b>	<b>1.787</b>
di cui unità locali:													
- delle istituzioni pubbliche	118	97	191	242	242	167	65	17	6	3	-	53	1.201
- delle istituzioni sociali private	131	46	46	10	14	8	-	-	-	-	-	331	586
<b>PROVINCIA DI:</b>													
Isernia	91	54	86	99	75	53	18	7	2	-	-	121	606
Campobasso	158	89	151	153	181	122	47	10	4	3	-	263	1.181
<b>TOTALE</b>	<b>249</b>	<b>143</b>	<b>237</b>	<b>252</b>	<b>256</b>	<b>175</b>	<b>65</b>	<b>17</b>	<b>6</b>	<b>3</b>	<b>-</b>	<b>384</b>	<b>1.787</b>
<b>COMPOSIZIONE PERCENTUALE PER COLONNA</b>													
Ministero o organo costituzionale	5,2	43,4	48,1	60,3	50,4	62,9	75,4	52,9	-	-	-	0,8	35,9
Ente locale (regione, provincia, co- mune)	26,1	13,3	16,9	23,0	31,3	17,7	12,3	17,6	50,0	-	-	1,6	17,5
Comunità montana	0,4	-	0,4	-	2,3	2,3	-	-	-	-	-	-	0,7
Ente sanitario pubblico	11,6	4,9	6,8	6,0	5,1	6,9	6,2	11,8	33,3	100,0	-	0,3	5,8
Ente di previdenza	-	0,7	0,8	1,6	0,8	1,7	1,5	11,8	-	-	-	-	0,8
Ente economico o ente di ricerca	0,8	2,8	3,0	1,6	2,3	2,3	1,5	-	16,7	-	-	0,3	1,7
Ente di assistenza, culturale, spor- tivo	2,0	1,4	1,3	1,2	0,8	0,6	1,5	5,9	-	-	-	10,9	3,4
Associazione riconosciuta o fonda- zione	20,5	15,4	6,8	1,2	3,1	2,3	-	-	-	-	-	37,2	13,8
Associazione non riconosciuta	32,1	16,8	12,7	2,8	2,3	2,3	-	-	-	-	-	49,0	19,0
Altra forma	1,2	1,4	3,4	2,4	1,6	1,1	1,5	-	-	-	-	-	1,5
<b>TOTALE</b>	<b>100,0</b>	<b>100,0</b>	<b>100,0</b>	<b>100,0</b>	<b>100,0</b>	<b>100,0</b>	<b>100,0</b>	<b>100,0</b>	<b>100,0</b>	<b>100,0</b>	<b>-</b>	<b>100,0</b>	<b>100,0</b>
di cui unità locali:													
- delle istituzioni pubbliche	47,4	67,8	80,6	96,0	94,5	95,4	100,0	100,0	100,0	100,0	-	13,8	67,2
- delle istituzioni sociali private	52,6	32,2	19,4	4,0	5,5	4,6	-	-	-	-	-	86,2	32,8
<b>PROVINCIA DI:</b>													
Isernia	36,5	37,8	36,3	39,3	29,3	30,3	27,7	41,2	33,3	-	-	31,5	33,9
Campobasso	63,5	62,2	63,7	60,7	70,7	69,7	72,3	58,8	66,7	100,0	-	68,5	66,1
<b>TOTALE</b>	<b>100,0</b>	<b>100,0</b>	<b>100,0</b>	<b>100,0</b>	<b>100,0</b>	<b>100,0</b>	<b>100,0</b>	<b>100,0</b>	<b>100,0</b>	<b>100,0</b>	<b>-</b>	<b>100,0</b>	<b>100,0</b>
<b>COMPOSIZIONE PERCENTUALE PER RIGA</b>													
Ministero o organo costituzionale	2,0	9,7	17,8	23,7	20,1	17,2	7,6	1,4	-	-	-	0,5	100,0
Ente locale (regione, provincia, co- mune)	20,8	6,1	12,8	18,5	25,6	9,9	2,6	1,0	1,0	-	-	1,9	100,0
Comunità montana	8,3	-	8,3	-	50,0	33,3	-	-	-	-	-	-	100,0
Ente sanitario pubblico	27,9	6,7	15,4	14,4	12,5	11,5	3,8	1,9	1,9	2,9	-	1,0	100,0
Ente di previdenza	-	6,7	13,3	26,7	13,3	20,0	6,7	13,3	-	-	-	-	100,0
Ente economico o ente di ricerca	6,7	13,3	23,3	13,3	20,0	13,3	3,3	-	3,3	-	-	3,3	100,0
Ente di assistenza, culturale, spor- tivo	8,3	3,3	5,0	5,0	3,3	1,7	1,7	1,7	-	-	-	70,0	100,0
Associazione riconosciuta o fonda- zione	20,6	8,9	6,5	1,2	3,2	1,6	-	-	-	-	-	57,9	100,0
Associazione non riconosciuta	23,6	7,1	8,8	2,1	1,8	1,2	-	-	-	-	-	55,5	100,0
Altra forma	11,5	7,7	30,8	23,1	15,4	7,7	3,8	-	-	-	-	-	100,0
<b>TOTALE</b>	<b>13,9</b>	<b>8,0</b>	<b>13,3</b>	<b>14,1</b>	<b>14,3</b>	<b>9,8</b>	<b>3,6</b>	<b>1,0</b>	<b>0,3</b>	<b>0,2</b>	<b>-</b>	<b>21,5</b>	<b>100,0</b>
di cui unità locali:													
- delle istituzioni pubbliche	9,8	8,1	15,9	20,1	20,1	13,9	5,4	1,4	0,5	0,2	-	4,4	100,0
- delle istituzioni sociali private	22,4	7,8	7,8	1,7	2,4	1,4	-	-	-	-	-	56,5	100,0
<b>PROVINCIA DI:</b>													
Isernia	15,0	8,9	14,2	16,3	12,4	8,7	3,0	1,2	0,3	-	-	20,0	100,0
Campobasso	13,4	7,5	12,8	13,0	15,3	10,3	4,0	0,8	0,3	0,3	-	22,3	100,0
<b>TOTALE</b>	<b>13,9</b>	<b>8,0</b>	<b>13,3</b>	<b>14,1</b>	<b>14,3</b>	<b>9,8</b>	<b>3,6</b>	<b>1,0</b>	<b>0,3</b>	<b>0,2</b>	<b>-</b>	<b>21,5</b>	<b>100,0</b>

(a) Riferita a quella delle istituzioni da cui dipendono

**Tavola 3.25 - Addetti alle unità locali delle istituzioni per classe di addetti, forma istituzionale (a) e provincia**

FORME ISTITUZIONALI PROVINCE	CLASSI DI ADDETTI										Totale	
	1	2	3 - 5	6 - 9	10 - 19	20 - 49	50 - 99	100 - 199	200 - 499	500 - 999		1000 e più
<b>DATI ASSOLUTI</b>												
Ministero o organo costituzionale	13	124	457	1.121	1.758	3.301	3.281	1.161	-	-	-	11.216
Ente locale (regione, provincia, comune)	65	38	167	444	1.091	930	503	485	781	-	-	4.504
Comunità montana	1	-	3	-	87	110	-	-	-	-	-	201
Ente sanitario pubblico	29	14	74	103	191	380	301	308	693	1.988	-	4.081
Ente di previdenza	-	2	8	31	31	82	51	268	-	-	-	473
Ente economico o ente di ricerca	2	8	30	26	80	108	79	-	216	-	-	549
Ente di assistenza, culturale, sportivo	5	4	13	24	33	28	64	145	-	-	-	316
Associazione riconosciuta o fondazione	51	44	55	24	116	108	-	-	-	-	-	398
Associazione non riconosciuta	80	48	113	46	79	109	-	-	-	-	-	475
Altra forma	3	4	30	41	50	41	59	-	-	-	-	228
<b>TOTALE</b>	<b>249</b>	<b>286</b>	<b>950</b>	<b>1.860</b>	<b>3.516</b>	<b>5.197</b>	<b>4.338</b>	<b>2.367</b>	<b>1.690</b>	<b>1.988</b>	-	<b>22.441</b>
di cui unità locali:												
- delle istituzioni pubbliche	118	194	782	1.790	3.321	4.980	4.338	2.367	1.690	1.988	-	21.568
- delle istituzioni sociali private	131	92	168	70	195	217	-	-	-	-	-	873
PROVINCIA DI:												
Isernia	91	108	345	721	998	1.535	1.181	1.023	693	-	-	6.695
Campobasso	158	178	605	1.139	2.518	3.662	3.157	1.344	997	1.988	-	15.746
<b>TOTALE</b>	<b>249</b>	<b>286</b>	<b>950</b>	<b>1.860</b>	<b>3.516</b>	<b>5.197</b>	<b>4.338</b>	<b>2.367</b>	<b>1.690</b>	<b>1.988</b>	-	<b>22.441</b>
<b>COMPOSIZIONE PERCENTUALE PER COLONNA</b>												
Ministero o organo costituzionale	5,2	43,4	48,1	60,3	50,0	63,5	75,6	49,0	-	-	-	50,0
Ente locale (regione, provincia, comune)	26,1	13,3	17,6	23,9	31,0	17,9	11,6	20,5	46,2	-	-	20,1
Comunità montana	0,4	-	0,3	-	2,5	2,1	-	-	-	-	-	0,9
Ente sanitario pubblico	11,6	4,9	7,8	5,5	5,4	7,3	6,9	13,0	41,0	100,0	-	18,2
Ente di previdenza	-	0,7	0,8	1,7	0,9	1,6	1,2	11,3	-	-	-	2,1
Ente economico o ente di ricerca	0,8	2,8	3,2	1,4	2,3	2,1	1,8	-	12,8	-	-	2,4
Ente di assistenza, culturale, sportivo	2,0	1,4	1,4	1,3	0,9	0,5	1,5	6,1	-	-	-	1,4
Associazione riconosciuta o fondazione	20,5	15,4	5,8	1,3	3,3	2,1	-	-	-	-	-	1,8
Associazione non riconosciuta	32,1	16,8	11,9	2,5	2,2	2,1	-	-	-	-	-	2,1
Altra forma	1,2	1,4	3,2	2,2	1,4	0,8	1,4	-	-	-	-	1,0
<b>TOTALE</b>	<b>100,0</b>	<b>100,0</b>	<b>100,0</b>	<b>100,0</b>	<b>100,0</b>	<b>100,0</b>	<b>100,0</b>	<b>100,0</b>	<b>100,0</b>	<b>100,0</b>	-	<b>100,0</b>
di cui unità locali:												
- delle istituzioni pubbliche	47,4	67,8	82,3	96,2	94,5	95,8	100,0	100,0	100,0	100,0	-	96,1
- delle istituzioni sociali private	52,6	32,2	17,7	3,8	5,5	4,2	-	-	-	-	-	3,9
PROVINCIA DI:												
Isernia	36,5	37,8	36,3	38,8	28,4	29,5	27,2	43,2	41,0	-	-	29,8
Campobasso	63,5	62,2	63,7	61,2	71,6	70,5	72,8	56,8	59,0	100,0	-	70,2
<b>TOTALE</b>	<b>100,0</b>	<b>100,0</b>	<b>100,0</b>	<b>100,0</b>	<b>100,0</b>	<b>100,0</b>	<b>100,0</b>	<b>100,0</b>	<b>100,0</b>	<b>100,0</b>	-	<b>100,0</b>
<b>COMPOSIZIONE PERCENTUALE PER RIGA</b>												
Ministero o organo costituzionale	0,1	1,1	4,1	10,0	15,7	29,4	29,3	10,4	-	-	-	100,0
Ente locale (regione, provincia, comune)	1,4	0,8	3,7	9,9	24,2	20,6	11,2	10,8	17,3	-	-	100,0
Comunità montana	0,5	-	1,5	-	43,3	54,7	-	-	-	-	-	100,0
Ente sanitario pubblico	0,7	0,3	1,8	2,5	4,7	9,3	7,4	7,5	17,0	48,7	-	100,0
Ente di previdenza	-	0,4	1,7	6,6	6,6	17,3	10,8	56,7	-	-	-	100,0
Ente economico o ente di ricerca	0,4	1,5	5,5	4,7	14,6	19,7	14,4	-	39,3	-	-	100,0
Ente di assistenza, culturale, sportivo	1,6	1,3	4,1	7,6	10,4	8,9	20,3	45,9	-	-	-	100,0
Associazione riconosciuta o fondazione	12,8	11,1	13,8	6,0	29,1	27,1	-	-	-	-	-	100,0
Associazione non riconosciuta	16,8	10,1	23,8	9,7	16,6	22,9	-	-	-	-	-	100,0
Altra forma	1,3	1,8	13,2	18,0	21,9	18,0	25,9	-	-	-	-	100,0
<b>TOTALE</b>	<b>1,1</b>	<b>1,3</b>	<b>4,2</b>	<b>8,3</b>	<b>15,7</b>	<b>23,2</b>	<b>19,3</b>	<b>10,5</b>	<b>7,5</b>	<b>8,9</b>	-	<b>100,0</b>
di cui unità locali:												
- delle istituzioni pubbliche	0,5	0,9	3,6	8,3	15,4	23,1	20,1	11,0	7,8	9,2	-	100,0
- delle istituzioni sociali private	15,0	10,5	19,2	8,0	22,3	24,9	-	-	-	-	-	100,0
PROVINCIA DI:												
Isernia	1,4	1,6	5,2	10,8	14,9	22,9	17,6	15,3	10,4	-	-	100,0
Campobasso	1,0	1,1	3,8	7,2	16,0	23,3	20,0	8,5	6,3	12,6	-	100,0
<b>TOTALE</b>	<b>1,1</b>	<b>1,3</b>	<b>4,2</b>	<b>8,3</b>	<b>15,7</b>	<b>23,2</b>	<b>19,3</b>	<b>10,5</b>	<b>7,5</b>	<b>8,9</b>	-	<b>100,0</b>

(a) Riferita a quella delle istituzioni da cui dipendono

**Tavola 3.26 - Unità locali delle istituzioni per classe di addetti, sezione, sottosezione, divisione, gruppo e classe di attività economica e provincia**

ATTIVITÀ ECONOMICHE PROVINCE	CLASSI DI ADDETTI											Unità locali senza ad- detti	Totale
	1	2	3 - 5	6 - 9	10 - 19	20 - 49	50 - 99	100 - 199	200 - 499	500 - 999	1000 e più		
D ATTIVITÀ MANIFATTURIERE	8	1	1	-	-	-	-	-	-	-	-	1	11
DA INDUSTRIE ALIMENTARI, DELLE BEVANDE E DEL TABACCO	8	1	1	-	-	-	-	-	-	-	-	1	11
15	8	1	1	-	-	-	-	-	-	-	-	1	11
15.1	8	1	1	-	-	-	-	-	-	-	-	1	11
15.11	8	1	1	-	-	-	-	-	-	-	-	1	11
E PRODUZIONE E DISTRIBUZIONE DI ENERGIA ELETTRICA, GAS E ACQUA	1	-	1	2	1	-	-	-	-	-	-	-	5
41	1	-	1	2	1	-	-	-	-	-	-	-	5
41.0	1	-	1	2	1	-	-	-	-	-	-	-	5
G COMMERCIO ALL'INGROSSO E AL DETTAGLIO; RIPARAZIONE DI AUTOVEICOLI, MOTOCICLI E DI BENI PERSONALI E PER LA CASA	1	-	2	1	-	-	-	-	-	-	-	-	4
52	1	-	2	1	-	-	-	-	-	-	-	-	4
52.3	1	-	2	1	-	-	-	-	-	-	-	-	4
52.31	1	-	2	1	-	-	-	-	-	-	-	-	4
H ALBERGHI E RISTORANTI	3	2	2	-	-	-	-	-	-	-	-	-	7
55	3	2	2	-	-	-	-	-	-	-	-	-	7
55.5	3	2	2	-	-	-	-	-	-	-	-	-	7
55.51	3	2	2	-	-	-	-	-	-	-	-	-	7
I TRASPORTI, MAGAZZINAGGIO E COMUNICAZIONI	-	-	1	-	-	-	-	-	-	-	-	-	1
60	-	-	1	-	-	-	-	-	-	-	-	-	1
60.2	-	-	1	-	-	-	-	-	-	-	-	-	1
60.21	-	-	1	-	-	-	-	-	-	-	-	-	1
K ATTIVITÀ IMMOBILIARI, NOLEGGIO, INFORMATICA, RICERCA, ALTRE ATTIVITÀ PROFESSIONALI ED IMPRENDITORIALI	-	2	-	2	1	2	-	-	-	-	-	2	9
73	-	1	-	1	-	2	-	-	-	-	-	-	4
73.1	-	1	-	1	-	1	-	-	-	-	-	-	3
73.2	-	-	-	-	-	1	-	-	-	-	-	-	1
74	-	1	-	1	1	-	-	-	-	-	-	2	5
74.8	-	1	-	1	1	-	-	-	-	-	-	2	5
74.83	-	-	-	-	1	-	-	-	-	-	-	1	1
74.84	-	1	-	1	1	-	-	-	-	-	-	1	4
L PUBBLICA AMMINISTRAZIONE E DIFESA; ASSICURAZIONE SOCIALE OBBLIGATORIA	20	30	53	72	113	77	23	8	4	-	-	1	401
75	20	30	53	72	113	77	23	8	4	-	-	1	401
75.1	19	21	44	60	98	65	16	4	4	-	-	1	332
75.11	7	5	18	47	84	37	9	4	2	-	-	1	214
75.12	-	1	3	1	6	9	5	-	-	-	-	-	25
75.13	12	15	23	11	7	19	2	-	2	-	-	-	91
75.14	-	-	-	1	1	-	-	-	-	-	-	-	2
75.2	1	8	7	8	13	9	6	2	-	-	-	-	54
75.23	-	1	3	5	11	6	1	2	-	-	-	-	29
75.24	1	7	4	3	2	1	3	-	-	-	-	-	21
75.25	-	-	-	-	-	2	2	-	-	-	-	-	4
75.3	-	1	2	4	2	3	1	2	-	-	-	-	15
M ISTRUZIONE	9	51	109	149	110	78	37	6	-	-	-	4	553
80	9	51	109	149	110	78	37	6	-	-	-	4	553
80.1	7	44	95	124	55	24	6	1	-	-	-	2	358
80.2	1	5	13	23	54	54	30	5	-	-	-	2	187
80.21	-	3	10	18	49	49	29	5	-	-	-	1	164
80.22	1	2	3	5	5	5	1	-	-	-	-	1	23
80.3	1	-	1	-	1	-	1	-	-	-	-	-	4
80.4	-	2	-	2	-	-	-	-	-	-	-	-	4
80.42	-	2	-	2	-	-	-	-	-	-	-	-	4
N SANITÀ E ALTRI SERVIZI SOCIALI	56	17	24	20	19	12	4	3	2	3	-	18	178
85	56	17	24	20	19	12	4	3	2	3	-	18	178
85.1	31	8	15	13	9	10	4	2	2	2	-	4	100
85.11	-	-	-	-	1	-	2	1	2	1	-	-	7
85.12	29	7	15	10	8	9	1	1	-	1	-	4	85
85.14	2	1	-	3	-	1	-	-	-	-	-	-	8
85.2	-	-	-	1	2	1	-	-	-	-	-	-	4
85.3	25	9	9	6	8	1	-	1	-	1	-	14	74
85.31	1	-	2	1	2	-	-	1	-	-	-	2	9
85.32	24	9	7	5	6	1	-	-	-	1	-	12	65

**Tavola 3.26 segue - Unità locali delle Istituzioni per classe di addetti, sezione, sottosezione, divisione, gruppo e classe di attività economica e provincia**

ATTIVITÀ ECONOMICHE PROVINCE	CLASSI DI ADDETTI											Unità locali senza ad- detti	Totale	
	1	2	3 - 5	6 - 9	10 - 19	20 - 49	50 - 99	100 - 199	200 - 499	500 - 999	1000 e più			
<b>O ALTRI SERVIZI PUBBLICI, SOCIALI E PERSONALI</b>	<b>151</b>	<b>40</b>	<b>44</b>	<b>6</b>	<b>12</b>	<b>6</b>	<b>1</b>	-	-	-	-	-	<b>358</b>	<b>618</b>
90	19	3	1	-	-	-	-	-	-	-	-	-	-	23
90.0	19	3	1	-	-	-	-	-	-	-	-	-	-	23
91	92	24	30	3	9	5	-	-	-	-	-	-	215	378
91.1	39	13	14	-	7	3	-	-	-	-	-	-	27	103
91.11	31	9	14	-	7	3	-	-	-	-	-	-	16	80
91.12	8	4	-	-	-	-	-	-	-	-	-	-	11	23
91.2	11	3	3	-	1	1	-	-	-	-	-	-	23	42
91.3	42	8	13	3	1	1	-	-	-	-	-	-	165	233
91.32	8	-	4	2	-	-	-	-	-	-	-	-	38	52
91.33	34	8	9	1	1	1	-	-	-	-	-	-	127	181
92	40	12	13	3	3	1	1	-	-	-	-	-	143	216
92.1	-	-	-	-	-	-	-	-	-	-	-	-	-	-
92.11	-	-	-	-	-	-	-	-	-	-	-	-	-	-
92.12	-	-	-	-	-	-	-	-	-	-	-	-	-	-
92.13	-	-	-	-	-	-	-	-	-	-	-	-	-	-
92.2	-	-	-	-	-	-	-	-	-	-	-	-	-	-
92.3	3	2	-	-	1	-	-	-	-	-	-	-	12	18
92.31	-	-	-	-	1	-	-	-	-	-	-	-	6	7
92.32	-	-	-	-	-	-	-	-	-	-	-	-	-	-
92.33	-	-	-	-	-	-	-	-	-	-	-	-	-	-
92.34	3	2	-	-	-	-	-	-	-	-	-	-	6	11
92.4	-	-	-	-	-	-	-	-	-	-	-	-	-	-
92.5	16	3	7	2	1	1	1	-	-	-	-	-	5	36
92.51	16	2	5	1	1	-	1	-	-	-	-	-	2	28
92.52	-	-	2	1	-	1	-	-	-	-	-	-	1	5
92.53	-	1	-	-	-	-	-	-	-	-	-	-	2	3
92.6	14	6	3	1	1	-	-	-	-	-	-	-	95	120
92.61	5	2	2	-	-	-	-	-	-	-	-	-	13	22
92.62	9	4	1	1	1	-	-	-	-	-	-	-	82	98
92.7	7	1	3	-	-	-	-	-	-	-	-	-	31	42
92.71	-	-	-	-	-	-	-	-	-	-	-	-	-	-
92.72	7	1	3	-	-	-	-	-	-	-	-	-	31	42
93	-	1	-	-	-	-	-	-	-	-	-	-	1	1
93.0	-	1	-	-	-	-	-	-	-	-	-	-	-	1
93.01	-	-	-	-	-	-	-	-	-	-	-	-	-	-
93.02	-	-	-	-	-	-	-	-	-	-	-	-	-	-
93.03	-	-	-	-	-	-	-	-	-	-	-	-	-	-
93.04	-	1	-	-	-	-	-	-	-	-	-	-	-	1
93.05	-	-	-	-	-	-	-	-	-	-	-	-	-	-
<b>TOTALE</b>	<b>249</b>	<b>143</b>	<b>237</b>	<b>252</b>	<b>256</b>	<b>175</b>	<b>65</b>	<b>17</b>	<b>6</b>	<b>3</b>	-	-	<b>384</b>	<b>1.787</b>
di cui unità locali:														
- delle istituzioni pubbliche	118	97	191	242	242	167	65	17	6	3	-	-	53	1.201
- delle istituzioni sociali private	131	46	46	10	14	8	-	-	-	-	-	-	331	586
PROVINCIA DI:														
Isernia	91	54	86	99	75	53	18	7	2	-	-	-	121	606
Campobasso	158	89	151	153	181	122	47	10	4	3	-	-	263	1.181
<b>TOTALE</b>	<b>249</b>	<b>143</b>	<b>237</b>	<b>252</b>	<b>256</b>	<b>175</b>	<b>65</b>	<b>17</b>	<b>6</b>	<b>3</b>	-	-	<b>384</b>	<b>1.787</b>

**Tavola 3.27 - Addetti alle unità locali delle Istituzioni per classe di addetti, sezione, sottosezione, divisione, gruppo e classe di attività economica e provincia**

ATTIVITÀ ECONOMICHE PROVINCE			CLASSI DI ADDETTI										Totale	
			1	2	3 - 5	6 - 9	10 - 19	20 - 49	50 - 99	100 - 199	200 - 499	500 - 999		1000 e più
D	ATTIVITÀ MANIFATTURIERE		8	2	5	-	-	-	-	-	-	-	-	15
DA	INDUSTRIE ALIMENTARI, DELLE BEVANDE E DEL TABACCO		8	2	5	-	-	-	-	-	-	-	-	15
15			8	2	5	-	-	-	-	-	-	-	-	15
15.1			8	2	5	-	-	-	-	-	-	-	-	15
15.11			8	2	5	-	-	-	-	-	-	-	-	15
E	PRODUZIONE E DISTRIBUZIONE DI ENERGIA ELETTRICA, GAS E ACQUA		1	-	3	15	13	-	-	-	-	-	-	32
41			1	-	3	15	13	-	-	-	-	-	-	32
41.0			1	-	3	15	13	-	-	-	-	-	-	32
G	COMMERCIO ALL'INGROSSO E AL DETTAGLIO; RIPARAZIONE DI AUTOVEICOLI, MOTOCICLI E DI BENI PERSONALI E PER LA CASA		1	-	8	9	-	-	-	-	-	-	-	18
52			1	-	8	9	-	-	-	-	-	-	-	18
52.3			1	-	8	9	-	-	-	-	-	-	-	18
52.31			1	-	8	9	-	-	-	-	-	-	-	18
H	ALBERGHI E RISTORANTI		3	4	7	-	-	-	-	-	-	-	-	14
55			3	4	7	-	-	-	-	-	-	-	-	14
55.5			3	4	7	-	-	-	-	-	-	-	-	14
55.51			3	4	7	-	-	-	-	-	-	-	-	14
I	TRASPORTI, MAGAZZINAGGIO E COMUNICAZIONI		-	-	4	-	-	-	-	-	-	-	-	4
60			-	-	4	-	-	-	-	-	-	-	-	4
60.2			-	-	4	-	-	-	-	-	-	-	-	4
60.21			-	-	4	-	-	-	-	-	-	-	-	4
K	ATTIVITÀ IMMOBILIARI, NOLEGGIO, INFORMATICA, RICERCA, ALTRE ATTIVITÀ PROFESSIONALI ED IMPRENDITORIALI		-	4	-	15	10	65	-	-	-	-	-	94
73			-	2	-	9	-	65	-	-	-	-	-	76
73.1			-	2	-	9	-	28	-	-	-	-	-	39
73.2			-	2	-	-	-	37	-	-	-	-	-	37
74			-	2	-	6	10	-	-	-	-	-	-	18
74.8			-	2	-	6	10	-	-	-	-	-	-	18
74.84			-	2	-	6	10	-	-	-	-	-	-	18
L	PUBBLICA AMMINISTRAZIONE E DIFESA; ASSICURAZIONE SOCIALE OBBLIGATORIA		20	60	220	542	1.559	2.126	1.544	1.167	997	-	-	8.235
75			20	60	220	542	1.559	2.126	1.544	1.167	997	-	-	8.235
75.1			19	42	181	454	1.342	1.827	1.019	595	997	-	-	6.476
75.11			7	10	70	360	1.154	1.054	558	575	-	-	-	4.383
75.12			-	2	14	7	82	234	319	-	-	-	-	658
75.13			12	30	97	81	91	539	142	-	422	-	-	1.414
75.14			-	-	-	6	15	-	-	-	-	-	-	21
75.2			1	16	31	57	186	217	474	304	-	-	-	1.286
75.23			-	2	14	37	158	145	86	304	-	-	-	746
75.24			1	14	17	20	28	23	198	-	-	-	-	301
75.25			-	-	-	-	-	49	190	-	-	-	-	239
75.3			-	2	8	31	31	82	51	268	-	-	-	473
M	ISTRUZIONE		9	102	436	1.096	1.479	2.457	2.426	747	-	-	-	8.752
80			9	102	436	1.096	1.479	2.457	2.426	747	-	-	-	8.752
80.1			7	88	373	907	725	690	385	111	-	-	-	3.286
80.2			1	10	58	176	737	1.767	1.977	636	-	-	-	5.362
80.21			-	6	46	143	676	1.615	1.918	636	-	-	-	5.040
80.22			1	4	12	33	61	152	59	-	-	-	-	322
80.3			1	-	5	-	17	-	64	-	-	-	-	87
80.4			-	4	-	13	-	-	-	-	-	-	-	17
80.42			-	4	-	13	-	-	-	-	-	-	-	17
N	SANITÀ E ALTRI SERVIZI SOCIALI		56	34	102	141	283	380	301	453	693	1.988	-	4.431
85			56	34	102	141	283	380	301	453	693	1.988	-	4.431
85.1			31	16	70	89	136	334	301	308	693	1.474	-	3.452
85.11			-	-	-	-	16	-	133	182	693	905	-	1.929
85.12			29	14	70	69	120	298	89	126	-	569	-	1.384
85.14			2	2	-	20	-	36	79	-	-	-	-	139
85.2			-	-	-	8	32	23	-	-	-	-	-	63
85.3			25	18	32	44	115	23	-	145	-	514	-	916
85.31			1	-	8	8	32	-	-	145	-	-	-	194
85.32			24	18	24	36	83	23	-	-	-	514	-	722

**Tavola 3.27 segue - Addetti alle unità locali delle istituzioni per classe di addetti, sezione, sottosezione, divisione, gruppo e classe di attività economica e provincia**

ATTIVITÀ ECONOMICHE PROVINCE	CLASSI DI ADDETTI											Totale
	1	2	3 - 5	6 - 9	10 - 19	20 - 49	50 - 99	100 - 199	200 - 499	500 - 999	1000 e più	
<b>O ALTRI SERVIZI PUBBLICI, SOCIALI E PERSONALI</b>	<b>151</b>	<b>80</b>	<b>165</b>	<b>42</b>	<b>172</b>	<b>169</b>	<b>67</b>	-	-	-	-	<b>846</b>
90	19	6	4	-	-	-	-	-	-	-	-	29
90.0	19	6	4	-	-	-	-	-	-	-	-	29
91	92	48	113	20	126	133	-	-	-	-	-	532
91.1	39	26	53	-	106	89	-	-	-	-	-	313
91.11	31	18	53	-	106	89	-	-	-	-	-	297
91.12	8	8	-	-	-	-	-	-	-	-	-	16
91.2	11	6	13	-	10	21	-	-	-	-	-	61
91.3	42	16	47	20	10	23	-	-	-	-	-	158
91.32	8	-	12	14	-	-	-	-	-	-	-	34
91.33	34	16	35	6	10	23	-	-	-	-	-	124
92	40	24	48	22	46	36	67	-	-	-	-	283
92.1	-	-	-	-	-	-	-	-	-	-	-	-
92.11	-	-	-	-	-	-	-	-	-	-	-	-
92.12	-	-	-	-	-	-	-	-	-	-	-	-
92.13	-	-	-	-	-	-	-	-	-	-	-	-
92.2	-	-	-	-	-	-	-	-	-	-	-	-
92.3	3	4	-	-	10	-	-	-	-	-	-	17
92.31	-	-	-	-	10	-	-	-	-	-	-	10
92.32	-	-	-	-	-	-	-	-	-	-	-	-
92.33	-	-	-	-	-	-	-	-	-	-	-	-
92.34	3	4	-	-	-	-	-	-	-	-	-	7
92.4	-	-	-	-	-	-	-	-	-	-	-	-
92.5	16	6	27	13	19	36	67	-	-	-	-	184
92.51	16	4	19	7	19	-	67	-	-	-	-	132
92.52	-	-	8	6	-	36	-	-	-	-	-	50
92.53	-	2	-	-	-	-	-	-	-	-	-	2
92.6	14	12	10	9	17	-	-	-	-	-	-	62
92.61	5	4	7	-	-	-	-	-	-	-	-	16
92.62	9	8	3	9	17	-	-	-	-	-	-	46
92.7	7	2	11	-	-	-	-	-	-	-	-	20
92.71	-	-	-	-	-	-	-	-	-	-	-	-
92.72	7	2	11	-	-	-	-	-	-	-	-	20
93	-	2	-	-	-	-	-	-	-	-	-	2
93.0	-	2	-	-	-	-	-	-	-	-	-	2
93.01	-	-	-	-	-	-	-	-	-	-	-	-
93.02	-	-	-	-	-	-	-	-	-	-	-	-
93.03	-	-	-	-	-	-	-	-	-	-	-	-
93.04	-	2	-	-	-	-	-	-	-	-	-	2
93.05	-	-	-	-	-	-	-	-	-	-	-	-
<b>TOTALE</b>	<b>249</b>	<b>286</b>	<b>950</b>	<b>1.860</b>	<b>3.516</b>	<b>5.197</b>	<b>4.338</b>	<b>2.367</b>	<b>1.690</b>	<b>1.988</b>	-	<b>22.441</b>
di cui addetti alle unità locali:												
- delle istituzioni pubbliche	118	194	782	1.790	3.321	4.980	4.338	2.367	1.690	1.988	-	21.568
- delle istituzioni sociali private	131	92	168	70	195	217	-	-	-	-	-	873
PROVINCIA DI:												
Isernia	91	108	345	721	998	1.535	1.181	1.023	693	-	-	6.695
Campobasso	158	178	605	1.139	2.518	3.662	3.157	1.344	997	1.988	-	15.746
<b>TOTALE</b>	<b>249</b>	<b>286</b>	<b>950</b>	<b>1.860</b>	<b>3.516</b>	<b>5.197</b>	<b>4.338</b>	<b>2.367</b>	<b>1.690</b>	<b>1.988</b>	-	<b>22.441</b>

**Tavola 3.28 - Unità locali delle istituzioni e addetti per tipo di unità locale, forma istituzionale (a) e provincia**

FORME ISTITUZIONALI PROVINCE	UNITÀ LOCALI					
	OPERATIVE		AMMINISTRATIVO/GESTIONALI		TOTALE	
	N.	Addetti	N.	Addetti	N.	Addetti
<b>DATI ASSOLUTI</b>						
Ministero o organo costituzionale	641	11.216	-	-	641	11.216
Ente locale (regione, provincia, comune)	280	3.864	33	640	313	4.504
Comunità montana	12	201	-	-	12	201
Ente sanitario pubblico	99	4.038	5	43	104	4.081
Ente di previdenza	11	354	4	119	15	473
Ente economico o ente di ricerca	28	539	2	10	30	549
Ente di assistenza, culturale, sportivo	58	249	2	67	60	316
Associazione riconosciuta o fondazione	236	390	11	8	247	398
Associazione non riconosciuta	325	461	14	14	339	475
Altra forma	23	217	3	11	26	228
<b>TOTALE</b>	<b>1.713</b>	<b>21.529</b>	<b>74</b>	<b>912</b>	<b>1.787</b>	<b>22.441</b>
di cui unità locali:						
- delle istituzioni pubbliche	1.152	20.678	49	890	1.201	21.568
- delle istituzioni sociali private	561	851	25	22	586	873
PROVINCIA DI:						
Isernia	582	6.369	24	326	606	6.695
Campobasso	1.131	15.160	50	586	1.181	15.746
<b>TOTALE</b>	<b>1.713</b>	<b>21.529</b>	<b>74</b>	<b>912</b>	<b>1.787</b>	<b>22.441</b>
<b>COMPOSIZIONE PERCENTUALE</b>						
Ministero o organo costituzionale	37,4	52,1	-	-	35,9	50,0
Ente locale (regione, provincia, comune)	16,3	17,9	44,6	70,2	17,5	20,1
Comunità montana	0,7	0,9	-	-	0,7	0,9
Ente sanitario pubblico	5,8	18,8	6,8	4,7	5,8	18,2
Ente di previdenza	0,6	1,6	5,4	13,0	0,8	2,1
Ente economico o ente di ricerca	1,6	2,5	2,7	1,1	1,7	2,4
Ente di assistenza, culturale, sportivo	3,4	1,2	2,7	7,3	3,4	1,4
Associazione riconosciuta o fondazione	13,8	1,8	14,9	0,9	13,8	1,8
Associazione non riconosciuta	19,0	2,1	18,9	1,5	19,0	2,1
Altra forma	1,3	1,0	4,1	1,2	1,5	1,0
<b>TOTALE</b>	<b>100,0</b>	<b>100,0</b>	<b>100,0</b>	<b>100,0</b>	<b>100,0</b>	<b>100,0</b>
di cui unità locali:						
- delle istituzioni pubbliche	67,3	96,0	66,2	97,6	67,2	96,1
- delle istituzioni sociali private	32,7	4,0	33,8	2,4	32,8	3,9
PROVINCIA DI:						
Isernia	34,0	29,6	32,4	35,7	33,9	29,8
Campobasso	66,0	70,4	67,6	64,3	66,1	70,2
<b>TOTALE</b>	<b>100,0</b>	<b>100,0</b>	<b>100,0</b>	<b>100,0</b>	<b>100,0</b>	<b>100,0</b>
(a) Riferita a quella delle istituzioni da cui dipendono						



**Tavola 3.29 - Unità locali delle Istituzioni e addetti per tipo di unità locale, sezione, sottosezione, divisione, gruppo e classe di attività economica, classe di addetti e provincia**

ATTIVITÀ ECONOMICHE CLASSI DI ADDETTI PROVINCE	UNITÀ LOCALI					
	OPERATIVE		AMMINISTRATIVO/GESTIONALI		TOTALE	
	N.	Addetti	N.	Addetti	N.	Addetti
<b>D ATTIVITÀ MANIFATTURIERE</b>	11	15	-	-	11	15
<b>DA INDUSTRIE ALIMENTARI, DELLE BEVANDE E DEL TABACCO</b>	11	15	-	-	11	15
15	11	15	-	-	11	15
15.1	11	15	-	-	11	15
15.11	11	15	-	-	11	15
<b>E PRODUZIONE E DISTRIBUZIONE DI ENERGIA ELETTRICA, GAS E ACQUA</b>	3	24	2	8	5	32
41	3	24	2	8	5	32
41.0	3	24	2	8	5	32
<b>G COMMERCIO ALL'INGROSSO E AL DETTAGLIO; RIPARAZIONE DI AUTOVEICOLI, MOTOCICLI E DI BENI PERSONALI E PER LA CASA</b>	4	18	-	-	4	18
52	4	18	-	-	4	18
52.3	4	18	-	-	4	18
52.31	4	18	-	-	4	18
<b>H ALBERGHI E RISTORANTI</b>	7	14	-	-	7	14
55	7	14	-	-	7	14
55.5	7	14	-	-	7	14
55.51	7	14	-	-	7	14
<b>I TRASPORTI, MAGAZZINAGGIO E COMUNICAZIONI</b>	1	4	-	-	1	4
60	1	4	-	-	1	4
60.2	1	4	-	-	1	4
60.21	1	4	-	-	1	4
<b>K ATTIVITÀ IMMOBILIARI, NOLEGGIO, INFORMATICA, RICERCA, ALTRE ATTIVITÀ PROFESSIONALI ED IMPRENDITORIALI</b>	9	94	-	-	9	94
73	4	76	-	-	4	76
73.1	3	39	-	-	3	39
73.2	1	37	-	-	1	37
74	5	18	-	-	5	18
74.8	5	18	-	-	5	18
74.83	1	-	-	-	1	-
74.84	4	18	-	-	4	18
<b>L PUBBLICA AMMINISTRAZIONE E DIFESA; ASSICURAZIONE SOCIALE OBBLIGATORIA</b>	367	7.474	34	761	401	8.235
75	367	7.474	34	761	401	8.235
75.1	302	5.834	30	642	332	6.476
75.11	189	3.997	25	386	214	4.383
75.12	24	651	1	7	25	658
75.13	87	1.165	4	249	91	1.414
75.14	2	21	-	-	2	21
75.2	54	1.286	-	-	54	1.286
75.23	29	746	-	-	29	746
75.24	21	301	-	-	21	301
75.25	4	239	-	-	4	239
75.3	11	354	4	119	15	473
<b>M ISTRUZIONE</b>	550	8.683	3	69	553	8.752
80	550	8.683	3	69	553	8.752
80.1	358	3.286	-	-	358	3.286
80.2	185	5.357	2	5	187	5.362
80.21	164	5.040	-	-	164	5.040
80.22	21	317	2	5	23	322
80.3	3	23	1	64	4	87
80.4	4	17	-	-	4	17
80.42	4	17	-	-	4	17
<b>N SANITÀ E ALTRI SERVIZI SOCIALI</b>	171	4.383	7	48	178	4.431
85	171	4.383	7	48	178	4.431
85.1	95	3.409	5	43	100	3.452
85.11	7	1.929	-	-	7	1.929
85.12	80	1.341	5	43	85	1.384
85.14	8	139	-	-	8	139
85.2	4	63	-	-	4	63
85.3	72	911	2	5	74	916
85.31	9	194	-	-	9	194
85.32	63	717	2	5	65	722

**Tavola 3.29 segue - Unità locali delle istituzioni e addetti per tipo di unità locale, sezione, sottosezione, divisione, gruppo e classe di attività economica, classe di addetti e provincia**

ATTIVITÀ ECONOMICHE CLASSI DI ADDETTI PROVINCE	UNITÀ LOCALI					
	OPERATIVE		AMMINISTRATIVO/GESTIONALI		TOTALE	
	N.	Addetti	N.	Addetti	N.	Addetti
<b>O ALTRI SERVIZI PUBBLICI, SOCIALI E PERSONALI</b>	<b>590</b>	<b>820</b>	<b>28</b>	<b>26</b>	<b>618</b>	<b>846</b>
90	21	26	2	3	23	29
90.0	21	26	2	3	23	29
<b>91</b>	<b>355</b>	<b>510</b>	<b>23</b>	<b>22</b>	<b>378</b>	<b>532</b>
91.1	91	296	12	17	103	313
91.11	68	280	12	17	80	297
91.12	23	16	-	-	23	16
91.2	42	61	-	-	42	61
<b>91.3</b>	<b>222</b>	<b>153</b>	<b>11</b>	<b>5</b>	<b>233</b>	<b>158</b>
91.32	52	34	-	-	52	34
91.33	170	119	11	5	181	124
<b>92</b>	<b>213</b>	<b>282</b>	<b>3</b>	<b>1</b>	<b>216</b>	<b>283</b>
92.12	-	-	-	-	-	-
92.13	-	-	-	-	-	-
92.2	-	-	-	-	-	-
92.3	17	17	1	-	18	17
92.31	7	10	-	-	7	10
92.32	-	-	-	-	-	-
92.33	-	-	-	-	-	-
92.34	10	7	1	-	11	7
92.4	-	-	-	-	-	-
92.5	34	183	2	1	36	184
92.51	27	131	1	1	28	132
92.52	5	50	-	-	5	50
92.53	2	2	1	-	3	2
92.6	120	62	-	-	120	62
92.61	22	16	-	-	22	16
92.62	98	46	-	-	98	46
92.7	42	20	-	-	42	20
92.71	-	-	-	-	-	-
92.72	42	20	-	-	42	20
<b>93</b>	<b>1</b>	<b>2</b>	<b>-</b>	<b>-</b>	<b>1</b>	<b>2</b>
93.0	1	2	-	-	1	2
93.01	-	-	-	-	-	-
93.02	-	-	-	-	-	-
93.03	-	-	-	-	-	-
93.04	1	2	-	-	1	2
93.05	-	-	-	-	-	-
<b>TOTALE</b>	<b>1.713</b>	<b>21.529</b>	<b>74</b>	<b>912</b>	<b>1.787</b>	<b>22.441</b>
di cui unità locali:						
- delle istituzioni pubbliche	1.152	20.678	49	890	1.201	21.568
- delle istituzioni sociali private	561	851	25	22	586	873
<b>CLASSE DI ADDETTI</b>						
0 - 1	606	233	27	16	633	249
2	135	270	8	16	143	286
3 - 5	228	916	9	34	237	950
6 - 9	239	1.759	13	101	252	1.860
10 - 19	248	3.399	8	117	256	3.516
20 - 49	170	5.053	5	144	175	5.197
50 - 99	63	4.223	2	115	65	4.338
100 - 199	16	2.204	1	163	17	2.367
200 - 499	5	1.484	1	206	6	1.690
500 - 999	3	1.988	-	-	3	1.988
1000 e più	-	-	-	-	-	-
<b>TOTALE</b>	<b>1.713</b>	<b>21.529</b>	<b>74</b>	<b>912</b>	<b>1.787</b>	<b>22.441</b>
<b>PROVINCIA DI:</b>						
Isernia	582	6.369	24	326	606	6.695
Campobasso	1.131	15.160	50	586	1.181	15.746
<b>TOTALE</b>	<b>1.713</b>	<b>21.529</b>	<b>74</b>	<b>912</b>	<b>1.787</b>	<b>22.441</b>

**Tavola 3.30 - Unità locali delle istituzioni e addetti per classe di superficie coperta, sezione, sottosezione, divisione e gruppo di attività economica, classe di addetti e provincia**

ATTIVITÀ ECONOMICHE CLASSI DI ADDETTI PROVINCE	CLASSI DI SUPERFICIE COPERTA (mq)										UNITÀ LOCALI CON SUPERFICIE NON INDI- CATA	
	1 - 50		51 - 100		101 - 200		201 - 500		501 E PIÙ			
	N.	Addetti	N.	Addetti	N.	Addetti	N.	Addetti	N.	Addetti	N.	Addetti
D ATTIVITÀ MANIFATTU- RIERE	-	-	1	1	4	3	1	1	4	9	1	1
DA INDUSTRIE ALIMENTARI, DELLE BEVANDE E DEL TABACCO	-	-	1	1	4	3	1	1	4	9	1	1
15	-	-	1	1	4	3	1	1	4	9	1	1
15.1	-	-	1	1	4	3	1	1	4	9	1	1
E PRODUZIONE E DISTRIBU- ZIONE DI ENERGIA ELET- TRICA, GAS E ACQUA	1	1	-	-	1	13	1	3	2	15	-	-
41	1	1	-	-	1	13	1	3	2	15	-	-
41.0	1	1	-	-	1	13	1	3	2	15	-	-
G COMMERCIO ALL'IN- GROSSO E AL DETTAGLIO; RIPARAZIONE DI AUTOVEI- COLI, MOTOCICLI E DI BENI PERSONALI E PER LA CASA	1	1	-	-	2	8	1	9	-	-	-	-
52	1	1	-	-	2	8	1	9	-	-	-	-
52.3	1	1	-	-	2	8	1	9	-	-	-	-
H ALBERGHI E RISTORANTI	2	2	2	3	1	3	2	6	-	-	-	-
55	2	2	2	3	1	3	2	6	-	-	-	-
55.5	2	2	2	3	1	3	2	6	-	-	-	-
I TRASPORTI, MAGAZZINAG- GIO E COMUNICAZIONI	-	-	-	-	1	4	-	-	-	-	-	-
60	-	-	-	-	1	4	-	-	-	-	-	-
60.2	-	-	-	-	1	4	-	-	-	-	-	-
K ATTIVITÀ IMMOBILIARI, NO- LEGGIO, INFORMATICA, RI- CERCA, ALTRE ATTIVITÀ PROFESSIONALI ED IM- PRENDITORIALI	2	2	1	-	-	-	3	43	2	12	1	37
73	1	2	-	-	-	-	2	37	-	-	1	37
73.1	1	2	-	-	-	-	2	37	-	-	-	-
73.2	-	-	-	-	-	-	-	-	-	-	1	37
74	1	-	1	-	-	-	1	6	2	12	-	-
74.8	1	-	1	-	-	-	1	6	2	12	-	-
L PUBBLICA AMMINISTRA- ZIONE E DIFESA; ASSICU- RAZIONE SOCIALE OBBLI- GATORIA	36	88	34	175	74	629	107	1.545	120	5.034	30	764
75	36	88	34	175	74	629	107	1.545	120	5.034	30	764
75.1	30	71	28	149	66	569	92	1.312	93	3.880	23	495
75.2	6	17	6	26	5	45	12	199	19	734	6	265
75.3	-	-	-	-	3	15	3	34	8	420	1	4
M ISTRUZIONE	12	32	26	102	93	563	160	1.896	135	4.561	127	1.798
80	12	32	26	102	93	563	160	1.896	135	4.561	127	1.798
80.1	8	22	23	76	65	317	107	810	55	1.209	100	852
80.2	4	10	3	26	25	231	51	883	77	3.266	27	946
80.3	-	-	-	-	-	-	1	1	3	86	-	-
80.4	-	-	-	-	3	15	1	2	-	-	-	-
N SANITÀ E ALTRI SERVIZI SOCIALI	60	111	32	133	32	197	14	142	26	3.731	14	117
85	60	111	32	133	32	197	14	142	26	3.731	14	117
85.1	36	90	15	56	15	82	6	93	20	3.022	8	109
85.2	-	-	2	41	1	14	1	8	-	-	-	-
85.3	24	21	15	36	16	101	7	41	6	709	6	8

**Tavola 3.30 segue - Unità locali delle Istituzioni e addetti per classe di superficie coperta, sezione, sottosezione, divisione e gruppo di attività economica, classe di addetti e provincia**

ATTIVITÀ ECONOMICHE CLASSI DI ADDETTI PROVINCE	CLASSI DI SUPERFICIE COPERTA (mq)										UNITÀ LOCALI CON SUPERFICIE NON INDI- CATA	
	1 - 50		51 - 100		101 - 200		201 - 500		501 E PIÙ			
	N.	Addetti	N.	Addetti	N.	Addetti	N.	Addetti	N.	Addetti	N.	Addetti
<b>O ALTRI SERVIZI PUBBLICI, SOCIALI E PERSONALI</b>	<b>290</b>	<b>127</b>	<b>122</b>	<b>142</b>	<b>83</b>	<b>153</b>	<b>42</b>	<b>173</b>	<b>23</b>	<b>212</b>	<b>68</b>	<b>39</b>
90	6	9	3	3	3	3	1	2	7	8	3	4
90.0	6	9	3	3	3	3	1	2	7	8	3	4
91	202	85	79	99	47	113	21	126	5	81	24	28
91.1	52	32	18	40	17	49	9	91	3	81	4	20
91.2	25	10	3	22	8	13	3	15	-	-	3	1
91.3	125	43	58	37	22	51	9	20	2	-	17	7
92	71	31	40	40	33	37	20	45	11	123	41	7
92.1	-	-	-	-	-	-	-	-	-	-	-	-
92.2	-	-	-	-	-	-	-	-	-	-	-	-
92.3	5	1	7	2	3	10	2	2	1	2	-	-
92.4	-	-	-	-	-	-	-	-	-	-	-	-
92.5	14	11	5	12	5	15	7	35	4	111	1	-
92.6	28	16	25	23	17	6	8	6	5	10	37	1
92.7	24	3	3	3	8	6	3	2	1	-	3	6
93	1	2	-	-	-	-	-	-	-	-	-	-
93.0	1	2	-	-	-	-	-	-	-	-	-	-
<b>TOTALE</b>	<b>394</b>	<b>364</b>	<b>218</b>	<b>556</b>	<b>291</b>	<b>1.573</b>	<b>331</b>	<b>3.618</b>	<b>312</b>	<b>13.574</b>	<b>241</b>	<b>2.756</b>
di cui unità locali:												
- delle istituzioni pubbliche	118	244	100	415	207	1.387	282	3.399	296	13.453	198	2.670
- delle istituzioni sociali private	276	120	118	141	84	186	49	219	16	121	43	86
<b>CLASSE DI ADDETTI</b>												
0 - 1	330	132	120	43	69	37	25	13	15	10	74	14
2	33	66	32	64	34	68	23	46	8	16	13	26
3 - 5	20	84	36	138	80	316	47	185	14	62	40	165
6 - 9	10	69	15	99	63	465	92	671	31	241	41	315
10 - 19	1	13	13	168	35	439	103	1.411	63	919	41	566
20 - 49	-	-	2	44	10	248	37	988	106	3.277	20	640
50 - 99	-	-	-	-	-	-	4	304	52	3.440	9	594
100 - 199	-	-	-	-	-	-	-	-	14	1.931	3	436
200 - 499	-	-	-	-	-	-	-	-	6	1.690	-	-
500 - 999	-	-	-	-	-	-	-	-	3	1.988	-	-
1000 e più	-	-	-	-	-	-	-	-	-	-	-	-
<b>TOTALE</b>	<b>394</b>	<b>364</b>	<b>218</b>	<b>556</b>	<b>291</b>	<b>1.573</b>	<b>331</b>	<b>3.618</b>	<b>312</b>	<b>13.574</b>	<b>241</b>	<b>2.756</b>
<b>PROVINCIA DI:</b>												
Isernia	138	135	59	139	102	486	122	1.216	101	4.138	84	581
Campobasso	256	229	159	417	189	1.087	209	2.402	211	9.436	157	2.175
<b>TOTALE</b>	<b>394</b>	<b>364</b>	<b>218</b>	<b>556</b>	<b>291</b>	<b>1.573</b>	<b>331</b>	<b>3.618</b>	<b>312</b>	<b>13.574</b>	<b>241</b>	<b>2.756</b>

**Tavola 3.31 - Mezzi di trasporto in dotazione alle unità locali delle istituzioni per tipo, sezione, sottosezione, divisione e gruppo di attività economica, classe di addetti e provincia**

ATTIVITÀ ECONOMICHE CLASSI DI ADDETTI PROVINCE	MOTOVEICOLI		AUTOVETTURE		AUTOBUS		AUTOCARRI		RIMORCHI	SEMIRI-	AUTOVEICOLI PER USI MORCHI E MOTRICI SPECIALI O PER TRA- SPORTI SPECIFICI		
	Unità locali	N. Unità locali	N. Unità locali	N. Unità locali	N. Unità locali	N. Unità locali	N. Unità locali	N. Unità locali	N. Unità locali	N. Unità locali	N. Unità locali	N. Unità locali	N. Unità locali con mezzi di trasporto non indicati (a)
D ATTIVITÀ MANIFATTURIERE	-	-	1	1	-	-	3	3	-	-	3	3	4
DA INDUSTRIE ALIMENTARI, DELLE BEVANDE E DEL TABACCO	-	-	1	1	-	-	3	3	-	-	3	3	4
15	-	-	1	1	-	-	3	3	-	-	3	3	4
15.1	-	-	1	1	-	-	3	3	-	-	3	3	4
E PRODUZIONE E DISTRIBUZIONE DI ENERGIA ELETTRICA, GAS E ACQUA	-	-	2	4	-	-	1	2	-	-	1	1	3
41	-	-	2	4	-	-	1	2	-	-	1	1	3
41.0	-	-	2	4	-	-	1	2	-	-	1	1	3
G COMMERCIO ALL'INGROSSO E AL DETTAGLIO; RIPARAZIONE DI AUTOVEICOLI, MOTOCICLI E DI BENI PERSONALI E PER LA CASA	-	-	-	-	-	-	-	-	-	-	-	-	4
52	-	-	-	-	-	-	-	-	-	-	-	-	4
52.3	-	-	-	-	-	-	-	-	-	-	-	-	4
H ALBERGHI E RISTORANTI	-	-	-	-	-	-	-	-	-	-	-	-	7
55	-	-	-	-	-	-	-	-	-	-	-	-	7
55.5	-	-	-	-	-	-	-	-	-	-	-	-	7
I TRASPORTI, MAGAZZINAGGIO E COMUNICAZIONI	-	-	-	-	1	2	-	-	-	-	-	-	-
60	-	-	-	-	1	2	-	-	-	-	-	-	-
60.2	-	-	-	-	1	2	-	-	-	-	-	-	-
K ATTIVITÀ IMMOBILIARI, NOLEGGIO, INFORMATICA, RICERCA, ALTRE ATTIVITÀ PROFESSIONALI ED IMPRENDITORIALI	-	-	1	1	-	-	1	1	-	-	-	-	8
73	-	-	1	1	-	-	1	1	-	-	-	-	3
73.1	-	-	1	1	-	-	1	1	-	-	-	-	2
73.2	-	-	-	-	-	-	-	-	-	-	-	-	1
74	-	-	-	-	-	-	-	-	-	-	-	-	5
74.8	-	-	-	-	-	-	-	-	-	-	-	-	5
L PUBBLICA AMMINISTRAZIONE E DIFESA; ASSICURAZIONE SOCIALE OBBLIGATORIA	39	76	217	718	83	147	86	272	11	18	120	379	133
75	39	76	217	718	83	147	86	272	11	18	120	379	133
75.1	38	72	175	597	80	144	79	250	9	11	114	339	107
75.2	1	4	40	118	3	3	6	21	2	7	6	40	14
75.3	-	-	2	3	-	-	1	1	-	-	-	-	12
M ISTRUZIONE	1	1	12	18	20	25	2	3	2	2	1	1	523
80	1	1	12	18	20	25	2	3	2	2	1	1	523
80.1	-	-	7	11	17	21	1	2	-	-	-	-	335
80.2	1	1	3	3	3	4	1	1	2	2	1	1	182
80.3	-	-	2	4	-	-	-	-	-	-	-	-	2
80.4	-	-	-	-	-	-	-	-	-	-	-	-	4
N SANITÀ E ALTRI SERVIZI SOCIALI	3	6	32	84	4	4	7	8	1	1	17	61	139
85	3	6	32	84	4	4	7	8	1	1	17	61	139
85.1	3	6	20	62	2	2	3	3	-	-	10	50	76
85.2	-	-	4	8	-	-	-	-	-	-	-	-	-
85.3	-	-	8	14	2	2	4	5	1	1	7	11	63

**Tavola 3.31 segue - Mezzi di trasporto in dotazione alle unità locali delle istituzioni per tipo, sezione, sottosezione, divisione e gruppo di attività economica, classe di addetti e provincia**

ATTIVITÀ ECONOMICHE CLASSI DI ADDETTI PROVINCE	MOTOVEICOLI	AUTOVETTURE		AUTOBUS		AUTOCARRI		RIMORCHI MORCHI E MOTRICI	SEMIRI- MORCHI E MOTRICI	AUTOVEICOLI PER USI SPECIALI O PER TRA- SPORTI SPECIFICI		N. Unità locali con mezzi di trasporto non indicati (a)	
	Unità locali	N. Unità locali	N. Unità locali	N. Unità locali	N. Unità locali	N. Unità locali	N. Unità locali	N. Unità locali	N. Unità locali	N. Unità locali			
<b>O ALTRI SERVIZI PUBBLICI, SOCIALI E PERSONALI</b>	<b>1</b>	<b>1</b>	<b>27</b>	<b>34</b>	-	-	<b>3</b>	<b>3</b>	<b>3</b>	<b>4</b>	<b>7</b>	<b>8</b>	<b>583</b>
90	-	-	1	1	-	-	1	1	-	-	4	4	18
90.0	-	-	1	1	-	-	1	1	-	-	4	4	18
91	1	1	21	28	-	-	2	2	1	1	2	3	354
91.1	-	-	11	15	-	-	1	1	1	1	-	-	91
91.2	-	-	-	-	-	-	-	-	-	-	-	-	42
91.3	1	1	10	13	-	-	1	1	-	-	2	3	221
92	-	-	5	5	-	-	-	-	2	3	1	1	210
92.1	-	-	-	-	-	-	-	-	-	-	-	-	-
92.2	-	-	-	-	-	-	-	-	-	-	-	-	-
92.3	-	-	-	-	-	-	-	-	-	-	-	-	18
92.4	-	-	-	-	-	-	-	-	-	-	-	-	-
92.5	-	-	1	1	-	-	-	-	-	-	-	-	35
92.6	-	-	4	4	-	-	-	-	2	3	1	1	115
92.7	-	-	-	-	-	-	-	-	-	-	-	-	42
93	-	-	-	-	-	-	-	-	-	-	-	-	1
93.0	-	-	-	-	-	-	-	-	-	-	-	-	1
<b>TOTALE</b>	<b>44</b>	<b>84</b>	<b>292</b>	<b>860</b>	<b>108</b>	<b>178</b>	<b>103</b>	<b>292</b>	<b>17</b>	<b>25</b>	<b>149</b>	<b>453</b>	<b>1.404</b>
di cui unità locali:													
- delle istituzioni pubbliche	44	84	271	835	108	178	100	289	14	21	143	446	845
- delle istituzioni sociali private	-	-	21	25	-	-	3	3	3	4	6	7	559
<b>CLASSE DI ADDETTI</b>													
0 - 1	-	-	17	17	-	-	4	4	2	3	8	9	606
2	-	-	23	38	3	3	2	2	-	-	4	5	113
3 - 5	2	2	27	43	7	8	6	7	1	1	12	18	194
6 - 9	9	10	38	53	28	30	19	24	2	3	34	59	188
10 - 19	16	24	79	115	41	51	39	54	7	8	46	96	155
20 - 49	8	16	70	382	20	51	19	53	3	3	25	100	98
50 - 99	6	12	23	108	5	17	6	18	2	7	8	63	42
100 - 199	2	7	7	30	3	10	4	24	-	-	4	13	8
200 - 499	1	13	5	67	1	8	3	105	-	-	5	71	-
500 - 999	-	-	3	7	-	-	1	1	-	-	3	19	-
1000 e più	-	-	-	-	-	-	-	-	-	-	-	-	-
<b>TOTALE</b>	<b>44</b>	<b>84</b>	<b>292</b>	<b>860</b>	<b>108</b>	<b>178</b>	<b>103</b>	<b>292</b>	<b>17</b>	<b>25</b>	<b>149</b>	<b>453</b>	<b>1.404</b>
<b>PROVINCIA DI:</b>													
Isernia	14	24	98	199	45	61	37	76	7	9	59	131	461
Campobasso	30	60	194	661	63	117	66	216	10	16	90	322	943
<b>TOTALE</b>	<b>44</b>	<b>84</b>	<b>292</b>	<b>860</b>	<b>108</b>	<b>178</b>	<b>103</b>	<b>292</b>	<b>17</b>	<b>25</b>	<b>149</b>	<b>453</b>	<b>1.404</b>

(a) Comprende le unità locali non interessate al fenomeno e quelle che, pur disponendo di mezzi di trasporto, non hanno fornito risposta

## L'occupazione

Tavola 3.32 - Addetti alle unità locali delle imprese e delle istituzioni per sesso, sezione, sottosezione, divisione, gruppo e classe di attività economica e provincia

ATTIVITÀ ECONOMICHE PROVINCE	DATI ASSOLUTI			COMPOSIZIONE PERCENTUALE						
	ADDETTI			SUL TOTALE ADDETTI			SULLA POPOLAZIONE RESIDENTE (a)			
	M	F	MF	M	F	M/MFX100	M	F	MF	
<b>A</b> <b>AGRICOLTURA, CACCIA E SILVICOL- TURA</b>	<b>546</b>	<b>55</b>	<b>601</b>	<b>1,0</b>	<b>0,2</b>	<b>90,8</b>	<b>0,2</b>	..	<b>0,2</b>	
<b>01</b>	<b>454</b>	<b>49</b>	<b>503</b>	<b>0,8</b>	<b>0,2</b>	<b>90,3</b>	<b>0,1</b>	..	<b>0,2</b>	
01.1	11	1	12	..	..	91,7	..	..	..	
01.13	11	1	12	..	..	91,7	..	..	..	
01.2	-	-	-	-	-	-	-	-	-	
01.25	-	-	-	-	-	-	-	-	-	
01.4	440	48	488	0,8	0,2	90,2	0,1	..	0,1	
01.41	438	48	486	0,8	0,2	90,1	0,1	..	0,1	
01.42	2	-	2	..	-	100,0	..	..	..	
01.5	3	-	3	..	-	100,0	..	..	..	
<b>02</b>	<b>92</b>	<b>6</b>	<b>98</b>	<b>0,2</b>	<b>..</b>	<b>93,9</b>	<b>..</b>	<b>..</b>	<b>..</b>	
02.0	92	6	98	0,2	..	93,9	..	..	..	
02.01	70	5	75	0,1	..	93,3	..	..	..	
02.02	22	1	23	..	..	95,7	..	..	..	
<b>B</b> <b>PESCA, PISCICOLTURA E SERVIZI CONNESSI</b>	<b>160</b>	<b>11</b>	<b>171</b>	<b>0,3</b>	<b>..</b>	<b>93,6</b>	<b>..</b>	<b>..</b>	<b>0,1</b>	
<b>05</b>	<b>160</b>	<b>11</b>	<b>171</b>	<b>0,3</b>	<b>..</b>	<b>93,6</b>	<b>..</b>	<b>..</b>	<b>0,1</b>	
05.0	160	11	171	0,3	..	93,6	..	..	0,1	
05.01	152	8	160	0,3	..	95,0	..	..	..	
05.02	6	2	8	..	..	75,0	..	..	..	
05.03	2	1	3	..	..	66,7	..	..	..	
<b>C</b> <b>ESTRAZIONE DI MINERALI</b>	<b>349</b>	<b>22</b>	<b>371</b>	<b>0,6</b>	<b>0,1</b>	<b>94,1</b>	<b>0,1</b>	<b>..</b>	<b>0,1</b>	
<b>CA</b> <b>ESTRAZIONE DI MINERALI ENER- GICI</b>	<b>32</b>	<b>6</b>	<b>38</b>	<b>0,1</b>	<b>..</b>	<b>84,2</b>	<b>..</b>	<b>..</b>	<b>..</b>	
<b>10</b>	<b>-</b>	<b>-</b>	<b>-</b>	<b>-</b>	<b>-</b>	<b>-</b>	<b>-</b>	<b>-</b>	<b>-</b>	
10.1	-	-	-	-	-	-	-	-	-	
10.2	-	-	-	-	-	-	-	-	-	
10.3	-	-	-	-	-	-	-	-	-	
<b>11</b>	<b>32</b>	<b>6</b>	<b>38</b>	<b>0,1</b>	<b>..</b>	<b>84,2</b>	<b>..</b>	<b>..</b>	<b>..</b>	
11.1	32	6	38	0,1	..	84,2	..	..	..	
11.11	21	-	21	..	-	100,0	..	..	..	
11.12	11	6	17	..	..	64,7	..	..	..	
11.13	-	-	-	-	-	-	-	-	-	
11.2	-	-	-	-	-	-	-	-	-	
<b>12</b>	<b>-</b>	<b>-</b>	<b>-</b>	<b>-</b>	<b>-</b>	<b>-</b>	<b>-</b>	<b>-</b>	<b>-</b>	
12.0	-	-	-	-	-	-	-	-	-	
<b>CB</b> <b>ESTRAZIONE DI MINERALI NON ENER- GETICI</b>	<b>317</b>	<b>16</b>	<b>333</b>	<b>0,6</b>	<b>0,1</b>	<b>95,2</b>	<b>0,1</b>	<b>..</b>	<b>0,1</b>	
<b>13</b>	<b>9</b>	<b>-</b>	<b>9</b>	<b>..</b>	<b>-</b>	<b>100,0</b>	<b>..</b>	<b>-</b>	<b>..</b>	
13.1	-	-	-	-	-	-	-	-	-	
13.2	9	-	9	..	-	100,0	..	-	..	
<b>14</b>	<b>308</b>	<b>16</b>	<b>324</b>	<b>0,5</b>	<b>0,1</b>	<b>95,1</b>	<b>0,1</b>	<b>..</b>	<b>0,1</b>	
14.1	64	1	65	0,1	..	98,5	..	..	..	
14.11	55	1	56	0,1	..	98,2	..	..	..	
14.12	9	-	9	..	-	100,0	..	..	..	
14.13	-	-	-	-	-	-	-	-	-	
14.2	218	2	220	0,4	..	99,1	0,1	..	0,1	
14.21	215	2	217	0,4	..	99,1	0,1	..	0,1	
14.22	3	-	3	..	-	100,0	..	..	..	
14.3	-	-	-	-	-	-	-	-	-	
14.4	-	-	-	-	-	-	-	-	-	
14.5	26	13	39	..	0,1	66,7	..	..	..	
<b>D</b> <b>ATTIVITÀ MANIFATTURIERE</b>	<b>12.083</b>	<b>3.982</b>	<b>16.065</b>	<b>21,3</b>	<b>15,4</b>	<b>75,2</b>	<b>3,7</b>	<b>1,2</b>	<b>4,9</b>	
<b>DA</b> <b>INDUSTRIE ALIMENTARI, DELLE BE- VANDE E DEL TABACCO</b>	<b>2.916</b>	<b>929</b>	<b>3.845</b>	<b>5,1</b>	<b>3,6</b>	<b>75,8</b>	<b>0,9</b>	<b>0,3</b>	<b>1,2</b>	
<b>15</b>	<b>2.916</b>	<b>929</b>	<b>3.845</b>	<b>5,1</b>	<b>3,6</b>	<b>75,8</b>	<b>0,9</b>	<b>0,3</b>	<b>1,2</b>	
15.1	560	237	797	1,0	0,9	70,3	0,2	0,1	0,2	
15.11	57	30	87	0,1	0,1	65,5	..	..	..	
15.12	472	191	663	0,8	0,7	71,2	0,1	0,1	0,2	
15.13	31	16	47	0,1	0,1	66,0	..	..	..	
15.2	17	20	37	..	0,1	45,9	..	..	..	
15.3	36	39	75	0,1	0,2	48,0	..	..	..	
15.31	10	5	15	..	..	66,7	..	..	..	
15.32	4	2	6	..	..	66,7	..	..	..	
15.33	22	32	54	..	0,1	40,7	..	..	..	
15.4	348	60	408	0,6	0,2	85,3	0,1	..	0,1	
15.41	267	48	315	0,5	0,2	84,8	0,1	..	0,1	
15.42	81	12	93	0,1	..	87,1	..	..	..	
15.43	-	-	-	-	-	-	-	-	-	
15.5	666	117	783	1,2	0,5	85,1	0,2	..	0,2	
15.51	427	106	533	0,8	0,4	80,1	0,1	..	0,2	
15.52	239	11	250	0,4	..	95,6	0,1	..	0,1	
15.6	120	9	129	0,2	..	93,0	..	..	..	
15.61	120	9	129	0,2	..	93,0	..	..	..	
15.62	-	-	-	-	-	-	-	-	-	
15.7	87	6	93	0,2	..	93,5	..	..	..	
15.71	87	6	93	0,2	..	93,5	..	..	..	
15.72	-	-	-	-	-	-	-	-	-	

**Tavola 3.32 segue - Addetti alle unità locali delle imprese e delle istituzioni per sesso, sezione, sottosezione, divisione, gruppo e classe di attività economica e provincia**

ATTIVITÀ ECONOMICHE PROVINCE	DATI ASSOLUTI			COMPOSIZIONE PERCENTUALE					
	ADDETTI			SUL TOTALE ADDETTI			SULLA POPOLAZIONE RESIDENTE (a)		
	M	F	MF	M	F	M/MFX100	M	F	MF
15.8	980	437	1.417	1,7	1,7	69,2	0,3	0,1	0,4
15.81	386	289	675	0,7	1,1	57,2	0,1	0,1	0,2
15.82	36	27	63	0,1	0,1	57,1	..	..	..
15.83	150	3	153	0,3	..	98,0	..	..	..
15.84	4	-	4	..	..	100,0	..	..	..
15.85	352	108	460	0,6	0,4	76,5	0,1	..	0,1
15.86	24	4	28	..	..	85,7	..	..	..
15.87	9	6	15	..	..	60,0	..	..	..
15.88	-	-	-	..	..	-	..	..	..
15.89	19	-	19	..	..	100,0	..	..	..
15.9	102	4	106	0,2	..	96,2	..	..	..
15.91	29	-	29	0,1	-	100,0	..	..	..
15.92	-	-	-	..	..	-	..	..	..
15.93	60	1	61	0,1	..	98,4	..	..	..
15.94	-	-	-	..	..	-	..	..	..
15.95	-	-	-	..	..	-	..	..	..
15.96	-	-	-	..	..	-	..	..	..
15.97	-	-	-	..	..	-	..	..	..
15.98	6	-	6	..	-	100,0	..	..	..
15.99	7	3	10	..	..	70,0	..	..	..
16	-	-	-	..	..	-	..	..	..
16.0	-	-	-	..	..	-	..	..	..
<b>DB</b>									
<b>INDUSTRIE TESSILI E DELL'ABBIGLIAMENTO</b>	<b>831</b>	<b>2.267</b>	<b>3.098</b>	<b>1,5</b>	<b>8,8</b>	<b>26,8</b>	<b>0,3</b>	<b>0,7</b>	<b>0,9</b>
17	130	127	257	0,2	0,5	50,6	..	..	0,1
17.1	19	5	24	..	..	79,2	..	..	..
17.11	-	-	-	..	..	-	..	..	..
17.12	-	-	-	..	..	-	..	..	..
17.13	-	-	-	..	..	-	..	..	..
17.14	-	-	-	..	..	-	..	..	..
17.15	19	5	24	..	..	79,2	..	..	..
17.16	-	-	-	..	..	-	..	..	..
17.17	-	-	-	..	..	-	..	..	..
17.2	7	6	13	..	..	53,8	..	..	..
17.21	7	5	12	..	..	58,3	..	..	..
17.22	-	-	-	..	..	-	..	..	..
17.23	-	-	-	..	..	-	..	..	..
17.24	-	-	-	..	..	-	..	..	..
17.25	-	1	1	..	..	..	..	..	..
17.3	13	8	21	..	..	61,9	..	..	..
17.4	36	33	69	0,1	0,1	52,2	..	..	..
17.5	48	23	71	0,1	0,1	67,6	..	..	..
17.51	-	-	-	..	..	-	..	..	..
17.52	-	-	-	..	..	-	..	..	..
17.53	-	-	-	..	..	-	..	..	..
17.54	48	23	71	0,1	0,1	67,6	..	..	..
17.6	-	5	5	..	..	..	..	..	..
17.7	7	47	54	..	0,2	13,0	..	..	..
17.71	-	-	-	..	..	-	..	..	..
17.72	3	38	41	..	0,1	7,3	..	..	..
17.73	1	6	7	..	..	14,3	..	..	..
17.74	3	3	6	..	..	50,0	..	..	..
17.75	-	-	-	..	..	-	..	..	..
18	701	2.140	2.841	1,2	8,3	24,7	0,2	0,6	0,9
18.1	1	2	3	..	..	33,3	..	..	..
18.2	694	2.123	2.817	1,2	8,2	24,6	0,2	0,6	0,9
18.21	6	29	35	..	0,1	17,1	..	..	..
18.22	646	1.844	2.490	1,1	7,1	25,9	0,2	0,6	0,8
18.23	4	94	98	..	0,4	4,1	..	..	..
18.24	38	156	194	0,1	0,6	19,6	..	..	0,1
18.3	6	15	21	..	0,1	28,6	..	..	..
<b>DC</b>									
<b>INDUSTRIE CONCIARIE, FABBRICAZIONE DI PRODOTTI IN CUOIO, PELLE E SIMILARI</b>	<b>18</b>	<b>16</b>	<b>34</b>	<b>..</b>	<b>0,1</b>	<b>52,9</b>	<b>..</b>	<b>..</b>	<b>..</b>
19	18	16	34	..	0,1	52,9	..	..	..
19.1	-	-	-	..	..	-	..	..	..
19.2	11	4	15	..	..	73,3	..	..	..
19.3	7	12	19	..	..	36,8	..	..	..
<b>DD</b>									
<b>INDUSTRIA DEL LEGNO E DEI PRODOTTI IN LEGNO</b>	<b>706</b>	<b>36</b>	<b>742</b>	<b>1,2</b>	<b>0,1</b>	<b>95,1</b>	<b>0,2</b>	<b>..</b>	<b>0,2</b>
20	706	36	742	1,2	0,1	95,1	0,2	..	0,2
20.1	56	5	61	0,1	..	91,8	..	..	..
20.2	2	1	3	..	..	66,7	..	..	..
20.3	582	17	599	1,0	0,1	97,2	0,2	..	0,2
20.4	25	1	26	..	..	96,2	..	..	..
20.5	41	12	53	0,1	..	77,4	..	..	..
20.51	41	12	53	0,1	..	77,4	..	..	..
20.52	-	-	-	..	..	-	..	..	..



**Tavola 3.32 segue - Addetti alle unità locali delle imprese e delle istituzioni per sesso, sezione, sottosezione, divisione, gruppo e classe di attività economica e provincia**

ATTIVITÀ ECONOMICHE PROVINCE	DATI ASSOLUTI			COMPOSIZIONE PERCENTUALE						
	ADDETTI			SUL TOTALE ADDETTI			SULLA POPOLAZIONE RESIDENTE (a)			
	M	F	MF	M	F	M/MFX100	M	F	MF	
<b>DE</b>	<b>FABBRICAZIONE DELLA PASTA-CARTA, DELLA CARTA E DEI PRODOTTI DI CARTA; STAMPA ED EDITORIA</b>	<b>328</b>	<b>71</b>	<b>399</b>	<b>0,6</b>	<b>0,3</b>	<b>82,2</b>	<b>0,1</b>	<b>..</b>	<b>0,1</b>
<b>21</b>		<b>141</b>	<b>7</b>	<b>148</b>	<b>0,2</b>	<b>..</b>	<b>95,3</b>	<b>..</b>	<b>..</b>	<b>..</b>
21.1		-	-	-	-	-	-	-	-	-
21.11		-	-	-	-	-	-	-	-	-
21.12		-	-	-	-	-	-	-	-	-
<b>21.2</b>		<b>141</b>	<b>7</b>	<b>148</b>	<b>0,2</b>	<b>..</b>	<b>95,3</b>	<b>..</b>	<b>..</b>	<b>..</b>
21.21		10	5	15	..	..	66,7	..	..	..
21.22		-	-	-	-	-	-	-	-	-
21.23		110	2	112	0,2	..	98,2	..	..	..
21.24		-	-	-	-	-	-	-	-	-
21.25		21	-	21	..	-	100,0	..	-	..
<b>22</b>		<b>187</b>	<b>64</b>	<b>251</b>	<b>0,3</b>	<b>0,2</b>	<b>74,5</b>	<b>0,1</b>	<b>..</b>	<b>0,1</b>
22.1		21	14	35	..	0,1	60,0	..	..	..
22.11		14	13	27	..	0,1	51,9	..	..	..
22.12		2	-	2	..	-	100,0	..	-	..
22.13		3	1	4	..	-	75,0	..	-	..
22.14		-	-	-	-	-	-	..	-	-
22.15		2	-	2	..	-	100,0	..	-	..
<b>22.2</b>		<b>164</b>	<b>50</b>	<b>214</b>	<b>0,3</b>	<b>0,2</b>	<b>76,6</b>	<b>..</b>	<b>..</b>	<b>0,1</b>
22.21		2	-	2	..	-	100,0	..	-	..
22.22		140	40	180	0,2	0,2	77,8	..	..	0,1
22.23		10	3	13	..	..	76,9	..	..	..
22.24		12	7	19	..	..	63,2	..	..	..
22.25		-	-	-	-	-	-	..	-	..
22.3		2	-	2	..	-	100,0	..	-	..
22.31		1	-	1	..	-	100,0	..	-	..
22.32		1	-	1	..	-	100,0	..	-	..
22.33		-	-	-	-	-	-	..	-	..
<b>DF</b>	<b>FABBRICAZIONE DI COKE, RAFFINERIE DI PETROLIO, TRATTAMENTO DEI COMBUSTIBILI NUCLEARI</b>	<b>76</b>	<b>11</b>	<b>87</b>	<b>0,1</b>	<b>..</b>	<b>87,4</b>	<b>..</b>	<b>..</b>	<b>..</b>
<b>23</b>		<b>76</b>	<b>11</b>	<b>87</b>	<b>0,1</b>	<b>..</b>	<b>87,4</b>	<b>..</b>	<b>..</b>	<b>..</b>
23.1		-	-	-	-	-	-	..	-	..
23.2		76	11	87	0,1	..	87,4	..	..	..
23.3		-	-	-	-	-	-	..	-	..
<b>DG</b>	<b>FABBRICAZIONE DI PRODOTTI CHIMICI E DI FIBRE SINTETICHE E ARTIFICIALI</b>	<b>263</b>	<b>66</b>	<b>329</b>	<b>0,5</b>	<b>0,3</b>	<b>79,9</b>	<b>0,1</b>	<b>..</b>	<b>0,1</b>
<b>24</b>		<b>263</b>	<b>66</b>	<b>329</b>	<b>0,5</b>	<b>0,3</b>	<b>79,9</b>	<b>0,1</b>	<b>..</b>	<b>0,1</b>
24.1		190	18	208	0,3	0,1	91,3	0,1	..	0,1
24.11		1	1	2	..	..	50,0	..	..	..
24.12		-	-	-	-	-	-	..	-	..
24.13		189	17	206	0,3	0,1	91,7	0,1	..	0,1
24.14		-	-	-	-	-	-	..	-	..
24.15		-	-	-	-	-	-	..	-	..
24.16		-	-	-	-	-	-	..	-	..
24.17		-	-	-	-	-	-	..	-	..
24.2		-	-	-	-	-	-	..	-	..
24.3		15	1	16	..	..	93,8	..	..	..
24.4		52	2	54	0,1	..	96,3	..	..	..
24.41		52	2	54	0,1	..	96,3	..	..	..
24.42		-	-	-	-	-	-	..	-	..
24.5		2	45	47	..	0,2	4,3	..	..	..
24.51		-	43	43	-	0,2	..	..	..	..
24.52		2	2	4	..	..	50,0	..	..	..
24.6		4	-	4	..	-	100,0	..	-	..
24.61		4	-	4	..	-	100,0	..	-	..
24.62		-	-	-	-	-	-	..	-	..
24.63		-	-	-	-	-	-	..	-	..
24.64		-	-	-	-	-	-	..	-	..
24.65		-	-	-	-	-	-	..	-	..
24.66		-	-	-	-	-	-	..	-	..
24.7		-	-	-	-	-	-	..	-	..
<b>DH</b>	<b>FABBRICAZIONE DI ARTICOLI IN GOMMA E MATERIE PLASTICHE</b>	<b>200</b>	<b>19</b>	<b>219</b>	<b>0,4</b>	<b>0,1</b>	<b>91,3</b>	<b>0,1</b>	<b>..</b>	<b>0,1</b>
<b>25</b>		<b>200</b>	<b>19</b>	<b>219</b>	<b>0,4</b>	<b>0,1</b>	<b>91,3</b>	<b>0,1</b>	<b>..</b>	<b>0,1</b>
25.1		35	9	44	0,1	..	79,5	..	..	..
25.11		-	-	-	-	-	-	..	-	..
25.12		18	1	19	..	..	94,7	..	..	..
25.13		17	8	25	..	..	68,0	..	..	..
<b>25.2</b>		<b>165</b>	<b>10</b>	<b>175</b>	<b>0,3</b>	<b>..</b>	<b>94,3</b>	<b>..</b>	<b>..</b>	<b>0,1</b>
25.21		5	2	7	..	..	71,4	..	..	..
25.22		121	3	124	0,2	..	97,6	..	..	..
25.23		14	2	16	..	..	87,5	..	..	..
25.24		25	3	28	..	..	89,3	..	..	..

**Tavola 3.32 segue - Addetti alle unità locali delle imprese e delle istituzioni per sesso, sezione, sottosezione, divisione, gruppo e classe di attività economica e provincia**

ATTIVITÀ ECONOMICHE PROVINCE	DATI ASSOLUTI			COMPOSIZIONE PERCENTUALE						
	ADDETTI			SUL TOTALE ADDETTI			SULLA POPOLAZIONE RESIDENTE (a)			
	M	F	MF	M	F	M/MFX100	M	F	MF	
<b>DI FABBRICAZIONE DI PRODOTTI DELLA LAVORAZIONE DI MINERALI NON METALLIFERI</b>	<b>1.218</b>	<b>63</b>	<b>1.281</b>	<b>2,1</b>	<b>0,2</b>	<b>95,1</b>	<b>0,4</b>	<b>..</b>	<b>0,4</b>	
<b>26</b>	<b>1.218</b>	<b>63</b>	<b>1.281</b>	<b>2,1</b>	<b>0,2</b>	<b>95,1</b>	<b>0,4</b>	<b>..</b>	<b>0,4</b>	
26.1	51	4	55	0,1	..	92,7	..	..	..	
26.11	-	-	-	-	-	-	-	-	-	
26.12	43	3	46	0,1	..	93,5	..	..	..	
26.13	-	-	-	-	-	-	-	-	-	
26.14	-	-	-	-	-	-	-	-	-	
26.15	8	1	9	..	..	88,9	..	..	..	
26.2	11	7	18	..	..	61,1	..	..	..	
26.21	10	7	17	..	..	58,8	..	..	..	
26.22	-	-	-	-	-	-	-	-	-	
26.23	-	-	-	-	-	-	-	-	-	
26.24	-	-	-	-	-	-	-	-	-	
26.25	1	-	1	..	-	100,0	..	-	..	
26.26	-	-	-	-	-	-	-	-	-	
26.3	-	-	-	-	-	-	-	-	-	
26.4	61	1	62	0,1	..	98,4	..	..	..	
26.5	175	3	178	0,3	..	98,3	0,1	..	0,1	
26.51	97	1	98	0,2	..	99,0	..	..	..	
26.52	22	2	24	..	..	91,7	..	..	..	
26.53	56	-	56	0,1	-	100,0	..	-	..	
26.6	578	26	604	1,0	0,1	95,7	0,2	..	0,2	
26.61	360	19	379	0,6	0,1	95,0	0,1	..	0,1	
26.62	8	1	9	..	..	88,9	..	..	..	
26.63	113	1	114	0,2	..	99,1	..	..	..	
26.64	4	-	4	..	..	100,0	..	..	..	
26.65	13	2	15	..	..	86,7	..	..	..	
26.66	80	3	83	0,1	..	96,4	..	..	..	
26.7	281	20	301	0,5	0,1	93,4	0,1	..	0,1	
26.8	61	2	63	0,1	..	96,8	..	..	..	
26.81	-	-	-	-	-	-	-	-	-	
26.82	61	2	63	0,1	..	96,8	..	..	..	
<b>DJ PRODUZIONE DI METALLO E FABBRICAZIONE DI PRODOTTI IN METALLO</b>	<b>1.344</b>	<b>69</b>	<b>1.413</b>	<b>2,4</b>	<b>0,3</b>	<b>95,1</b>	<b>0,4</b>	<b>..</b>	<b>0,4</b>	
<b>27</b>	<b>233</b>	<b>6</b>	<b>239</b>	<b>0,4</b>	<b>..</b>	<b>97,5</b>	<b>0,1</b>	<b>..</b>	<b>0,1</b>	
27.1	-	-	-	-	-	-	-	-	-	
27.2	-	-	-	-	-	-	-	-	-	
27.21	-	-	-	-	-	-	-	-	-	
27.22	-	-	-	-	-	-	-	-	-	
27.3	18	1	19	..	..	94,7	..	..	..	
27.31	-	-	-	-	-	-	-	-	-	
27.32	-	-	-	-	-	-	-	-	-	
27.33	-	-	-	-	-	-	-	-	-	
27.34	-	-	-	-	-	-	-	-	-	
27.35	18	1	19	..	..	94,7	..	..	..	
27.4	2	1	3	..	..	66,7	..	..	..	
27.41	-	-	-	-	-	-	-	-	-	
27.42	-	-	-	-	-	-	-	-	-	
27.43	2	1	3	..	..	66,7	..	..	..	
27.44	-	-	-	-	-	-	-	-	-	
27.45	-	-	-	-	-	-	-	-	-	
27.5	213	4	217	0,4	..	98,2	0,1	..	0,1	
27.51	199	4	203	0,4	..	98,0	0,1	..	0,1	
27.52	-	-	-	-	-	-	-	-	-	
27.53	7	-	7	..	-	100,0	..	-	..	
27.54	7	-	7	..	-	100,0	..	-	..	
<b>28</b>	<b>1.111</b>	<b>63</b>	<b>1.174</b>	<b>2,0</b>	<b>0,2</b>	<b>94,6</b>	<b>0,3</b>	<b>..</b>	<b>0,4</b>	
28.1	656	32	688	1,2	0,1	95,3	0,2	..	0,2	
28.11	338	22	360	0,6	0,1	93,9	0,1	..	0,1	
28.12	318	10	328	0,6	..	97,0	0,1	..	0,1	
28.2	44	5	49	0,1	..	89,8	..	..	..	
28.21	42	5	47	0,1	..	89,4	..	..	..	
28.22	2	-	2	..	-	100,0	..	-	..	
28.3	-	-	-	-	-	-	-	-	-	
28.4	1	-	1	..	-	100,0	..	-	..	
28.5	134	6	140	0,2	..	95,7	..	..	..	
28.51	71	3	74	0,1	..	95,9	..	..	..	
28.52	63	3	66	0,1	..	95,5	..	..	..	
28.6	65	12	77	0,1	..	84,4	..	..	..	
28.61	42	3	45	0,1	..	93,3	..	..	..	
28.62	23	9	32	..	..	71,9	..	..	..	
28.63	-	-	-	-	-	-	-	-	-	
28.7	211	8	219	0,4	..	96,3	0,1	..	0,1	
28.71	8	1	9	..	..	88,9	..	..	..	
28.72	-	-	-	-	-	-	-	-	-	
28.73	-	-	-	-	-	-	-	-	-	
28.74	-	-	-	-	-	-	-	-	-	
28.75	203	7	210	0,4	..	96,7	0,1	..	0,1	

**Tavola 3.32 segue - Addetti alle unità locali delle imprese e delle istituzioni per sesso, sezione, sottosezione, divisione, gruppo e classe di attività economica e provincia**

ATTIVITÀ ECONOMICHE PROVINCE	DATI ASSOLUTI			COMPOSIZIONE PERCENTUALE					
	ADDETTI			SUL TOTALE ADDETTI		SULLA POPOLAZIONE RESIDENTE (a)			
	M	F	MF	M	F	M/MFX100	M	F	MF
<b>DK FABBRICAZIONE DI MACCHINE ED APPARECCHI MECCANICI, COMPRESI L'INSTALLAZIONE, IL MONTAGGIO, LA RIPARAZIONE E LA MANUTENZIONE</b>	<b>317</b>	<b>37</b>	<b>354</b>	<b>0,6</b>	<b>0,1</b>	<b>89,5</b>	<b>0,1</b>	<b>..</b>	<b>0,1</b>
<b>29</b>	<b>317</b>	<b>37</b>	<b>354</b>	<b>0,6</b>	<b>0,1</b>	<b>89,5</b>	<b>0,1</b>	<b>..</b>	<b>0,1</b>
29.1	1	-	1	..	-	100,0	..	..	..
29.11	-	-	-	-	-	-	-	-	-
29.12	1	-	1	..	-	100,0	..	..	..
29.13	-	-	-	-	-	-	-	-	-
29.14	-	-	-	-	-	-	-	-	-
29.2	112	16	128	0,2	0,1	87,5	..	..	..
29.21	7	-	7	..	-	100,0	..	..	..
29.22	54	10	64	0,1	..	84,4	..	..	..
29.23	9	2	11	..	..	81,8	..	..	..
29.24	42	4	46	0,1	..	91,3	..	..	..
29.3	69	4	73	0,1	..	94,5	..	..	..
29.31	33	2	35	0,1	..	94,3	..	..	..
29.32	36	2	38	0,1	..	94,7	..	..	..
29.4	-	-	-	-	-	-	-	-	-
29.5	135	16	151	0,2	0,1	89,4	..	..	..
29.51	-	-	-	-	-	-	-	-	-
29.52	100	2	102	0,2	..	98,0	..	..	..
29.53	7	1	8	..	..	87,5	..	..	..
29.54	1	-	1	..	-	100,0	..	..	..
29.55	-	-	-	-	-	-	-	-	-
29.56	27	13	40	..	0,1	67,5	..	..	..
29.6	-	-	-	-	-	-	-	-	-
29.7	-	1	1	-	..	..	-	..	..
29.71	-	1	1	-	..	..	-	..	..
29.72	-	-	-	-	-	-	-	-	-
<b>DL FABBRICAZIONE DI MACCHINE ELETTRICHE E DI APPARECCHIATURE ELETTRICHE ED OTTICHE</b>	<b>370</b>	<b>94</b>	<b>464</b>	<b>0,7</b>	<b>0,4</b>	<b>79,7</b>	<b>0,1</b>	<b>..</b>	<b>0,1</b>
<b>30</b>	<b>-</b>	<b>-</b>	<b>-</b>	<b>-</b>	<b>-</b>	<b>-</b>	<b>-</b>	<b>-</b>	<b>-</b>
30.0	-	-	-	-	-	-	-	-	-
30.01	-	-	-	-	-	-	-	-	-
30.02	-	-	-	-	-	-	-	-	-
<b>31</b>	<b>173</b>	<b>41</b>	<b>214</b>	<b>0,3</b>	<b>0,2</b>	<b>80,8</b>	<b>0,1</b>	<b>..</b>	<b>0,1</b>
31.1	3	-	3	..	-	100,0	..	..	..
31.2	36	10	46	0,1	..	78,3	..	..	..
31.3	47	4	51	0,1	..	92,2	..	..	..
31.4	1	-	1	..	-	100,0	..	..	..
31.5	11	2	13	..	..	84,6	..	..	..
31.6	75	25	100	0,1	0,1	75,0	..	..	..
31.61	-	-	-	-	-	-	-	-	-
31.62	75	25	100	0,1	0,1	75,0	..	..	..
<b>32</b>	<b>55</b>	<b>4</b>	<b>59</b>	<b>0,1</b>	<b>..</b>	<b>93,2</b>	<b>..</b>	<b>..</b>	<b>..</b>
32.1	3	2	5	..	..	60,0	..	..	..
32.2	52	2	54	0,1	..	96,3	..	..	..
32.3	-	-	-	-	-	-	-	-	-
<b>33</b>	<b>142</b>	<b>49</b>	<b>191</b>	<b>0,3</b>	<b>0,2</b>	<b>74,3</b>	<b>..</b>	<b>..</b>	<b>0,1</b>
33.1	73	31	104	0,1	0,1	70,2	..	..	..
33.2	14	4	18	..	..	77,8	..	..	..
33.3	-	-	-	-	-	-	-	-	-
33.4	55	14	69	0,1	0,1	79,7	..	..	..
33.5	-	-	-	-	-	-	-	-	-
<b>DM FABBRICAZIONE DI MEZZI DI TRASPORTO</b>	<b>2.989</b>	<b>238</b>	<b>3.227</b>	<b>5,3</b>	<b>0,9</b>	<b>92,6</b>	<b>0,9</b>	<b>0,1</b>	<b>1,0</b>
<b>34</b>	<b>2.906</b>	<b>232</b>	<b>3.138</b>	<b>5,1</b>	<b>0,9</b>	<b>92,6</b>	<b>0,9</b>	<b>0,1</b>	<b>0,9</b>
34.1	2.786	217	3.003	4,9	0,8	92,8	0,8	0,1	0,9
34.2	-	-	-	-	-	-	-	-	-
34.3	120	15	135	0,2	0,1	88,9	..	..	..
<b>35</b>	<b>83</b>	<b>6</b>	<b>89</b>	<b>0,1</b>	<b>..</b>	<b>93,3</b>	<b>..</b>	<b>..</b>	<b>..</b>
35.1	63	6	69	0,1	..	91,3	..	..	..
35.11	54	5	59	0,1	..	91,5	..	..	..
35.12	9	1	10	..	..	90,0	..	..	..
35.2	13	-	13	..	-	100,0	..	..	..
35.3	-	-	-	-	-	-	-	-	-
35.4	-	-	-	-	-	-	-	-	-
35.41	-	-	-	-	-	-	-	-	-
35.42	-	-	-	-	-	-	-	-	-
35.43	-	-	-	-	-	-	-	-	-
35.5	7	-	7	..	-	100,0	..	..	..

**Tavola 3.32 segue - Addetti alle unità locali delle imprese e delle istituzioni per sesso, sezione, sottosezione, divisione, gruppo e classe di attività economica e provincia**

ATTIVITÀ ECONOMICHE PROVINCE	DATI ASSOLUTI						COMPOSIZIONE PERCENTUALE			
	ADDETTI			SUL TOTALE ADDETTI			SULLA POPOLAZIONE RESIDENTE (a)			
	M	F	MF	M	F	M/MFX100	M	F	MF	
<b>DN</b>	<b>ALTRE INDUSTRIE MANIFATTURIERE</b>									
<b>36</b>	<b>481</b>	<b>66</b>	<b>573</b>	<b>0,9</b>	<b>0,3</b>	<b>88,5</b>	<b>0,2</b>	..	<b>0,2</b>	
36.1	441	52	493	0,8	0,2	89,5	0,1	..	0,1	
36.11	277	29	306	0,5	0,1	90,5	0,1	..	0,1	
36.12	83	12	95	0,1	..	87,4	..	..	..	
36.13	9	-	9	..	..	100,0	..	..	..	
36.14	55	1	56	0,1	..	98,2	..	..	..	
36.15	17	10	27	..	..	63,0	..	..	..	
36.2	21	7	28	..	..	75,0	..	..	..	
36.21	3	-	3	..	..	100,0	..	..	..	
36.22	18	7	25	..	..	72,0	..	..	..	
36.3	1	-	1	..	..	100,0	..	..	..	
36.4	-	-	-	..	..	-	..	..	..	
36.5	12	3	15	..	..	80,0	..	..	..	
36.6	6	4	10	..	..	60,0	..	..	..	
36.61	1	3	4	..	..	25,0	..	..	..	
36.62	-	-	-	..	..	-	..	..	..	
36.63	5	1	6	..	..	83,3	..	..	..	
<b>37</b>	<b>26</b>	<b>-</b>	<b>26</b>	<b>..</b>	<b>-</b>	<b>100,0</b>	<b>..</b>	<b>-</b>	<b>..</b>	
37.1	14	-	14	..	-	100,0	..	-	..	
37.2	12	-	12	..	-	100,0	..	-	..	
<b>E</b>	<b>720</b>	<b>58</b>	<b>778</b>	<b>1,3</b>	<b>0,2</b>	<b>92,5</b>	<b>0,2</b>	..	<b>0,2</b>	
	<b>PRODUZIONE E DISTRIBUZIONE DI ENERGIA ELETTRICA, GAS E ACQUA</b>									
<b>40</b>	<b>660</b>	<b>58</b>	<b>718</b>	<b>1,2</b>	<b>0,2</b>	<b>91,9</b>	<b>0,2</b>	..	<b>0,2</b>	
40.1	611	49	660	1,1	0,2	92,6	0,2	..	0,2	
40.2	49	9	58	0,1	..	84,5	..	..	..	
40.3	-	-	-	..	..	-	..	..	..	
<b>41</b>	<b>60</b>	<b>-</b>	<b>60</b>	<b>0,1</b>	<b>-</b>	<b>100,0</b>	<b>..</b>	<b>-</b>	<b>..</b>	
41.0	60	-	60	0,1	-	100,0	..	-	..	
<b>F</b>	<b>10.669</b>	<b>513</b>	<b>11.182</b>	<b>18,8</b>	<b>2,0</b>	<b>95,4</b>	<b>3,2</b>	<b>0,2</b>	<b>3,4</b>	
<b>45</b>	<b>10.669</b>	<b>513</b>	<b>11.182</b>	<b>18,8</b>	<b>2,0</b>	<b>95,4</b>	<b>3,2</b>	<b>0,2</b>	<b>3,4</b>	
45.1	388	46	434	0,7	0,2	89,4	0,1	..	0,1	
45.11	239	18	257	0,4	0,1	93,0	0,1	..	0,1	
45.12	149	28	177	0,3	0,1	84,2	..	..	0,1	
45.2	8.097	400	8.497	14,3	1,5	95,3	2,4	0,1	2,6	
45.21	7.097	330	7.427	12,5	1,3	95,6	2,1	0,1	2,2	
45.22	65	2	67	0,1	..	97,0	..	..	..	
45.23	646	33	679	1,1	0,1	95,1	0,2	..	0,2	
45.24	132	14	146	0,2	0,1	90,4	..	..	..	
45.25	157	21	178	0,3	0,1	88,2	..	..	0,1	
45.3	1.139	43	1.182	2,0	0,2	96,4	0,3	..	0,4	
45.31	465	14	479	0,8	0,1	97,1	0,1	..	0,1	
45.32	12	2	14	..	..	85,7	..	..	..	
45.33	607	23	630	1,1	0,1	96,3	0,2	..	0,2	
45.34	55	4	59	0,1	..	93,2	..	..	..	
45.4	1.034	24	1.058	1,8	0,1	97,7	0,3	..	0,3	
45.41	69	-	69	0,1	..	100,0	..	..	..	
45.42	40	2	42	0,1	..	95,2	..	..	..	
45.43	43	-	43	0,1	..	100,0	..	..	..	
45.44	249	17	266	0,4	0,1	93,6	0,1	..	0,1	
45.45	633	5	638	1,1	..	99,2	0,2	..	0,2	
45.5	11	-	11	..	..	100,0	..	..	..	
<b>G</b>	<b>9.042</b>	<b>4.940</b>	<b>13.982</b>	<b>15,9</b>	<b>19,1</b>	<b>64,7</b>	<b>2,7</b>	<b>1,5</b>	<b>4,2</b>	
	<b>COMMERCIO ALL'INGROSSO E AL DETTAGLIO; RIPARAZIONE DI AUTOVEICOLI, MOTOCICLI E DI BENI PERSONALI E PER LA CASA</b>									
<b>50</b>	<b>1.950</b>	<b>203</b>	<b>2.153</b>	<b>3,4</b>	<b>0,8</b>	<b>90,6</b>	<b>0,6</b>	<b>0,1</b>	<b>0,7</b>	
50.1	276	60	336	0,5	0,2	82,1	0,1	..	0,1	
50.2	1.208	34	1.242	2,1	0,1	97,3	0,4	..	0,4	
50.3	166	42	208	0,3	0,2	79,8	0,1	..	0,1	
50.4	36	8	44	0,1	..	81,8	..	..	..	
50.5	264	59	323	0,5	0,2	81,7	0,1	..	0,1	
<b>51</b>	<b>1.507</b>	<b>447</b>	<b>1.954</b>	<b>2,7</b>	<b>1,7</b>	<b>77,1</b>	<b>0,5</b>	<b>0,1</b>	<b>0,6</b>	
51.1	279	57	336	0,5	0,2	83,0	0,1	..	0,1	
51.11	45	4	49	0,1	..	91,8	..	..	..	
51.12	16	3	19	..	..	84,2	..	..	..	
51.13	22	2	24	..	..	91,7	..	..	..	
51.14	17	2	19	..	..	89,5	..	..	..	
51.15	8	2	10	..	..	80,0	..	..	..	
51.16	8	5	13	..	..	61,5	..	..	..	
51.17	68	15	83	0,1	0,1	81,9	..	..	..	
51.18	43	15	58	0,1	0,1	74,1	..	..	..	
51.19	52	9	61	0,1	..	85,2	..	..	..	

**Tavola 3.32 segue - Addetti alle unità locali delle imprese e delle istituzioni per sesso, sezione, sottosezione, divisione, gruppo e classe di attività economica e provincia**

ATTIVITÀ ECONOMICHE PROVINCE	DATI ASSOLUTI			COMPOSIZIONE PERCENTUALE					
	ADDETTI			SUL TOTALE ADDETTI			SULLA POPOLAZIONE RESIDENTE (a)		
	M	F	MF	M	F	M/MFX100	M	F	MF
51.2	283	100	383	0,5	0,4	73,9	0,1	..	0,1
51.21	164	46	210	0,3	0,2	78,1	..	..	0,1
51.22	93	53	146	0,2	0,2	63,7	..	..	..
51.23	22	1	23	..	..	95,7	..	..	..
51.24	4	-	4	..	..	100,0	..	..	..
51.25	-	-	-	..	..	-	..	..	..
51.3	444	147	591	0,8	0,6	75,1	0,1	..	0,2
51.31	60	27	87	0,1	0,1	69,0	..	..	..
51.32	46	15	61	0,1	0,1	75,4	..	..	..
51.33	48	12	60	0,1	..	80,0	..	..	..
51.34	121	21	142	0,2	0,1	85,2	..	..	..
51.35	4	4	8	..	..	50,0	..	..	..
51.36	11	4	15	..	..	73,3	..	..	..
51.37	4	-	4	..	..	100,0	..	..	..
51.38	118	56	174	0,2	0,2	67,8	..	..	0,1
51.39	32	8	40	0,1	..	80,0	..	..	..
51.4	149	58	207	0,3	0,2	72,0	..	..	0,1
51.41	3	2	5	..	..	60,0	..	..	..
51.42	18	6	24	..	..	75,0	..	..	..
51.43	24	11	35	..	..	68,6	..	..	..
51.44	29	10	39	0,1	..	74,4	..	..	..
51.45	7	3	10	..	..	70,0	..	..	..
51.46	11	7	18	..	..	61,1	..	..	..
51.47	57	19	76	0,1	0,1	75,0	..	..	..
51.5	270	66	336	0,5	0,3	80,4	0,1	..	0,1
51.51	45	5	50	0,1	..	90,0	..	..	..
51.52	6	1	7	..	..	85,7	..	..	..
51.53	157	37	194	0,3	0,1	80,9	..	..	0,1
51.54	46	18	64	0,1	0,1	71,9	..	..	..
51.55	6	4	10	..	..	60,0	..	..	..
51.56	-	-	-	..	..	-	..	..	..
51.57	10	1	11	..	..	90,9	..	..	..
51.6	76	19	95	0,1	0,1	80,0	..	..	..
51.61	-	-	-	..	..	-	..	..	..
51.62	15	6	21	..	..	71,4	..	..	..
51.63	-	-	-	..	..	-	..	..	..
51.64	18	6	24	..	..	75,0	..	..	..
51.65	11	2	13	..	..	84,6	..	..	..
51.66	32	5	37	0,1	..	86,5	..	..	..
51.7	6	-	6	..	..	100,0	..	..	..
<b>52</b>	<b>5.585</b>	<b>4.290</b>	<b>9.875</b>	<b>9,8</b>	<b>16,6</b>	<b>56,6</b>	<b>1,7</b>	<b>1,3</b>	<b>3,0</b>
52.1	832	1.119	1.951	1,5	4,3	42,6	0,3	0,3	0,6
52.11	783	1.022	1.805	1,4	4,0	43,4	0,2	0,3	0,5
52.12	49	97	146	0,1	0,4	33,6	..	..	..
52.2	1.056	668	1.724	1,9	2,6	61,3	0,3	0,2	0,5
52.21	136	95	231	0,2	0,4	58,9	..	..	0,1
52.22	464	207	671	0,8	0,8	69,2	0,1	0,1	0,2
52.23	99	12	111	0,2	..	89,2	..	..	..
52.24	63	73	136	0,1	0,3	46,3	..	..	..
52.25	35	19	54	0,1	0,1	64,8	..	..	..
52.26	143	146	289	0,3	0,6	49,5	..	..	0,1
52.27	116	116	232	0,2	0,4	50,0	..	..	0,1
52.3	208	263	471	0,4	1,0	44,2	0,1	0,1	0,1
52.31	149	155	304	0,3	0,6	49,0	..	..	0,1
52.32	36	26	62	0,1	0,1	58,1	..	..	..
52.33	23	82	105	..	0,3	21,9	..	..	..
52.4	2.354	1.964	4.318	4,1	7,6	54,5	0,7	0,6	1,3
52.41	86	74	160	0,2	0,3	53,8	..	..	..
52.42	398	712	1.110	0,7	2,8	35,9	0,1	0,2	0,3
52.43	152	119	271	0,3	0,5	56,1	..	..	0,1
52.44	363	195	558	0,6	0,8	65,1	0,1	0,1	0,2
52.45	223	88	311	0,4	0,3	71,7	0,1	..	0,1
52.46	451	176	627	0,8	0,7	71,9	0,1	0,1	0,2
52.47	132	131	263	0,2	0,5	50,2	..	..	0,1
52.48	549	469	1.018	1,0	1,8	53,9	0,2	0,1	0,3
52.5	4	3	7	..	..	57,1	..	..	..
52.6	917	256	1.173	1,6	1,0	78,2	0,3	0,1	0,4
52.61	29	46	75	0,1	0,2	38,7	..	..	..
52.62	226	78	304	0,4	0,3	74,3	0,1	..	0,1
52.63	662	132	794	1,2	0,5	83,4	0,2	..	0,2
52.7	214	17	231	0,4	0,1	92,6	0,1	..	0,1
52.71	63	4	67	0,1	..	94,0	..	..	..
52.72	68	4	72	0,1	..	94,4	..	..	..
52.73	20	2	22	..	..	90,9	..	..	..
52.74	63	7	70	0,1	..	90,0	..	..	..

**Tavola 3.32 segue - Addetti alle unità locali delle imprese e delle istituzioni per sesso, sezione, sottosezione, divisione, gruppo e classe di attività economica e provincia**

ATTIVITÀ ECONOMICHE PROVINCE	DATI ASSOLUTI			COMPOSIZIONE PERCENTUALE					
	ADDETTI			SUL TOTALE ADDETTI			SULLA POPOLAZIONE RESIDENTE (a)		
	M	F	MF	M	F	M/MFX100	M	F	MF
<b>H ALBERGHI E RISTORANTI</b>	<b>1.717</b>	<b>1.280</b>	<b>2.997</b>	<b>3,0</b>	<b>4,9</b>	<b>57,3</b>	<b>0,5</b>	<b>0,4</b>	<b>0,9</b>
55	1.717	1.280	2.997	3,0	4,9	57,3	0,5	0,4	0,9
55.1	263	169	432	0,5	0,7	60,9	0,1	0,1	0,1
55.11	253	162	415	0,4	0,6	61,0	0,1	..	0,1
55.12	10	7	17	..	..	58,8	..	..	..
55.2	38	13	51	0,1	0,1	74,5	..	..	..
55.21	9	-	9	..	..	100,0	..	..	..
55.22	19	9	28	..	..	67,9	..	..	..
55.23	10	4	14	..	..	71,4	..	..	..
55.3	578	389	967	1,0	1,5	59,8	0,2	0,1	0,3
55.4	759	582	1.341	1,3	2,3	56,6	0,2	0,2	0,4
55.5	79	127	206	0,1	0,5	38,3	..	..	0,1
55.51	60	72	132	0,1	0,3	45,5	..	..	..
55.52	19	55	74	..	0,2	25,7	..	..	..
<b>I TRASPORTI, MAGAZZINAGGIO E CO-MUNICAZIONI</b>	<b>3.547</b>	<b>888</b>	<b>4.435</b>	<b>6,2</b>	<b>3,4</b>	<b>80,0</b>	<b>1,1</b>	<b>0,3</b>	<b>1,3</b>
60	1.963	192	2.155	3,5	0,7	91,1	0,6	0,1	0,7
60.1	766	40	806	1,3	0,2	95,0	0,2	..	0,2
60.2	1.197	152	1.349	2,1	0,6	88,7	0,4	..	0,4
60.21	323	68	391	0,6	0,3	82,6	0,1	..	0,1
60.22	48	3	51	0,1	..	94,1	..	..	..
60.23	22	1	23	..	..	95,7	..	..	..
60.24	-	-	-	..	..	-	..	..	..
60.25	804	80	884	1,4	0,3	91,0	0,2	..	0,3
60.3	-	-	-	..	..	-	..	..	..
61	42	-	42	0,1	-	100,0	..	-	..
61.1	42	-	42	0,1	-	100,0	..	-	..
61.11	-	-	-	..	..	-	..	..	..
61.12	42	-	42	0,1	-	100,0	..	-	..
61.2	-	-	-	..	..	-	..	..	..
62	1	-	1	..	-	100,0	..	-	..
62.1	-	-	-	..	..	-	..	..	..
62.2	1	-	1	..	-	100,0	..	-	..
62.3	-	-	-	..	..	-	..	..	..
63	208	48	256	0,4	0,2	81,3	0,1	..	0,1
63.1	33	2	35	0,1	..	94,3	..	..	..
63.11	30	1	31	0,1	..	96,8	..	..	..
63.12	3	1	4	..	..	75,0	..	..	..
63.2	84	13	97	0,1	0,1	86,6	..	..	..
63.21	80	13	93	0,1	0,1	86,0	..	..	..
63.22	4	-	4	..	-	100,0	..	..	..
63.23	-	-	-	..	..	-	..	..	..
63.3	32	30	62	0,1	0,1	51,6	..	..	..
63.4	59	3	62	0,1	..	95,2	..	..	..
64	1.333	648	1.981	2,3	2,5	67,3	0,4	0,2	0,6
64.1	1.005	603	1.608	1,8	2,3	62,5	0,3	0,2	0,5
64.11	996	603	1.599	1,8	2,3	62,3	0,3	0,2	0,5
64.12	9	-	9	..	..	100,0	..	..	..
64.2	328	45	373	0,6	0,2	87,9	0,1	..	0,1
<b>J INTERMEDIAZIONE MONETARIA E FINANZIARIA</b>	<b>1.185</b>	<b>435</b>	<b>1.620</b>	<b>2,1</b>	<b>1,7</b>	<b>73,1</b>	<b>0,4</b>	<b>0,1</b>	<b>0,5</b>
65	913	285	1.198	1,6	1,1	76,2	0,3	0,1	0,4
65.1	818	226	1.044	1,4	0,9	78,4	0,2	0,1	0,3
65.11	56	7	63	0,1	..	88,9	..	..	..
65.12	762	219	981	1,3	0,8	77,7	0,2	0,1	0,3
65.2	95	59	154	0,2	0,2	61,7	..	..	..
65.21	25	18	43	..	0,1	58,1	..	..	..
65.22	16	7	23	..	..	69,6	..	..	..
65.23	54	34	88	0,1	0,1	61,4	..	..	..
66	24	2	26	..	..	92,3	..	..	..
66.0	24	2	26	..	..	92,3	..	..	..
66.01	16	1	17	..	..	94,1	..	..	..
66.02	-	-	-	..	..	-	..	..	..
66.03	8	1	9	..	..	88,9	..	..	..
67	248	148	396	0,4	0,6	62,6	0,1	..	0,1
67.1	25	7	32	..	..	78,1	..	..	..
67.11	2	-	2	..	..	100,0	..	..	..
67.12	-	-	-	..	..	-	..	..	..
67.13	23	7	30	..	..	76,7	..	..	..
67.2	223	141	364	0,4	0,5	61,3	0,1	..	0,1
<b>K ATTIVITÀ IMMOBILIARI, NOLEGGIO, INFORMATICA, RICERCA, ALTRE ATTIVITÀ PROFESSIONALI ED IMPRENDITORIALI</b>	<b>2.984</b>	<b>1.213</b>	<b>4.197</b>	<b>5,3</b>	<b>4,7</b>	<b>71,1</b>	<b>0,9</b>	<b>0,4</b>	<b>1,3</b>
70	63	24	87	0,1	0,1	72,4	..	..	..
70.1	12	6	18	..	..	66,7	..	..	..
70.11	10	5	15	..	..	66,7	..	..	..
70.12	2	1	3	..	..	66,7	..	..	..
70.2	12	1	13	..	..	92,3	..	..	..
70.3	39	17	56	0,1	0,1	69,6	..	..	..
70.31	35	15	50	0,1	0,1	70,0	..	..	..
70.32	4	2	6	..	..	66,7	..	..	..

**Tavola 3.32 segue - Addetti alle unità locali delle imprese e delle istituzioni per sesso, sezione, sottosezione, divisione, gruppo e classe di attività economica e provincia**

ATTIVITÀ ECONOMICHE PROVINCE	DATI ASSOLUTI			COMPOSIZIONE PERCENTUALE					
	ADDETTI			SUL TOTALE ADDETTI		M/MFX100	SULLA POPOLAZIONE RESIDENTE (a)		
	M	F	MF	M	F		M	F	MF
71	28	14	42	..	0,1	66,7	..	..	..
71.1	8	-	8	..	-	100,0	..	..	..
71.2	-	1	1	..	..	..	..	..	..
71.21	-	-	-	..	..	..	..	..	..
71.22	-	1	1	..	..	..	..	..	..
71.23	-	-	-	..	..	..	..	..	..
71.3	2	3	5	..	..	40,0	..	..	..
71.31	1	-	1	..	..	100,0	..	..	..
71.32	-	2	2	..	..	..	..	..	..
71.33	-	-	-	..	..	..	..	..	..
71.34	1	1	2	..	..	50,0	..	..	..
71.4	18	10	28	..	..	64,3	..	..	..
72	196	123	319	0,3	0,5	61,4	0,1	..	0,1
72.1	14	8	22	..	..	63,6	..	..	..
72.2	50	12	62	0,1	..	80,6	..	..	..
72.3	104	97	201	0,2	0,4	51,7	..	..	0,1
72.4	-	-	-	..	..	..	..	..	..
72.5	19	2	21	..	..	90,5	..	..	..
72.6	9	4	13	..	..	69,2	..	..	..
73	62	36	98	0,1	0,1	63,3	..	..	..
73.1	41	17	58	0,1	0,1	70,7	..	..	..
73.2	21	19	40	..	0,1	52,5	..	..	..
74	2.635	1.016	3.651	4,6	3,9	72,2	0,8	0,3	1,1
74.1	738	354	1.092	1,3	1,4	67,6	0,2	0,1	0,3
74.11	310	119	429	0,5	0,5	72,3	0,1	..	0,1
74.12	229	129	358	0,4	0,5	64,0	0,1	..	0,1
74.13	15	7	22	..	..	68,2	..	..	..
74.14	184	99	283	0,3	0,4	65,0	0,1	..	0,1
74.15	-	-	-	..	..	..	..	..	..
74.2	981	122	1.103	1,7	0,5	88,9	0,3	..	0,3
74.3	11	3	14	..	..	78,6	..	..	..
74.4	40	9	49	0,1	..	81,6	..	..	..
74.5	-	-	-	..	..	..	..	..	..
74.6	138	8	146	0,2	..	94,5	..	..	..
74.7	260	373	633	0,5	1,4	41,1	0,1	0,1	0,2
74.8	467	147	614	0,8	0,6	76,1	0,1	..	0,2
74.81	78	30	108	0,1	0,1	72,2	..	..	..
74.82	24	53	77	..	0,2	31,2	..	..	..
74.83	16	22	38	..	0,1	42,1	..	..	..
74.84	349	42	391	0,6	0,2	89,3	0,1	..	0,1
<b>L</b>	<b>6.020</b>	<b>2.215</b>	<b>8.235</b>	<b>10,6</b>	<b>8,6</b>	<b>73,1</b>	<b>1,8</b>	<b>0,7</b>	<b>2,5</b>
<b>PUBBLICA AMMINISTRAZIONE E DIFESA; ASSICURAZIONE SOCIALE OBBLIGATORIA</b>									
75	6.020	2.215	8.235	10,6	8,6	73,1	1,8	0,7	2,5
75.1	4.697	1.779	6.476	8,3	6,9	72,5	1,4	0,5	2,0
75.11	3.204	1.179	4.383	5,6	4,6	73,1	1,0	0,4	1,3
75.12	394	264	658	0,7	1,0	59,9	0,1	0,1	0,2
75.13	1.080	334	1.414	1,9	1,3	76,4	0,3	0,1	0,4
75.14	19	2	21	..	..	90,5	..	..	..
75.2	1.005	281	1.286	1,8	1,1	78,1	0,3	0,1	0,4
75.21	-	-	-	..	..	..	..	..	..
75.22	-	-	-	..	..	..	..	..	..
75.23	566	180	746	1,0	0,7	75,9	0,2	0,1	0,2
75.24	221	80	301	0,4	0,3	73,4	0,1	..	0,1
75.25	218	21	239	0,4	0,1	91,2	0,1	..	0,1
75.3	318	155	473	0,6	0,6	67,2	0,1	..	0,1
<b>M</b>	<b>3.054</b>	<b>5.902</b>	<b>8.956</b>	<b>5,4</b>	<b>22,8</b>	<b>34,1</b>	<b>0,9</b>	<b>1,8</b>	<b>2,7</b>
<b>ISTRUZIONE</b>									
80	3.054	5.902	8.956	5,4	22,8	34,1	0,9	1,8	2,7
80.1	419	2.903	3.322	0,7	11,2	12,6	0,1	0,9	1,0
80.2	2.514	2.898	5.412	4,4	11,2	46,5	0,8	0,9	1,6
80.21	2.355	2.726	5.081	4,1	10,5	46,3	0,7	0,8	1,5
80.22	159	172	331	0,3	0,7	48,0	..	0,1	0,1
80.3	43	50	93	0,1	0,2	48,2	..	..	..
80.4	78	51	129	0,1	0,2	60,5	..	..	..
80.41	44	22	66	0,1	0,1	66,7	..	..	..
80.42	34	29	63	0,1	0,1	54,0	..	..	..
<b>N</b>	<b>3.160</b>	<b>3.057</b>	<b>6.217</b>	<b>5,6</b>	<b>11,8</b>	<b>50,8</b>	<b>1,0</b>	<b>0,9</b>	<b>1,9</b>
<b>SANITÀ E ALTRI SERVIZI SOCIALI</b>									
85	3.160	3.057	6.217	5,6	11,8	50,8	1,0	0,9	1,9
85.1	2.516	2.071	4.587	4,4	8,0	54,9	0,8	0,6	1,4
85.11	1.091	1.056	2.147	1,9	4,1	50,8	0,3	0,3	0,6
85.12	1.157	874	2.031	2,0	3,4	57,0	0,3	0,3	0,6
85.13	140	58	198	0,2	0,2	70,7	..	..	0,1
85.14	128	83	211	0,2	0,3	60,7	..	..	0,1
85.2	75	8	83	0,1	..	90,4	..	..	..
85.3	569	978	1.547	1,0	3,8	36,8	0,2	0,3	0,5
85.31	193	475	668	0,3	1,8	28,9	0,1	0,1	0,2
85.32	376	503	879	0,7	1,9	42,8	0,1	0,2	0,3

**Tavola 3.32 segue - Addetti alle unità locali delle imprese e delle istituzioni per sesso, sezione, sottosezione, divisione, gruppo e classe di attività economica e provincia**

ATTIVITÀ ECONOMICHE PROVINCE	DATI ASSOLUTI			COMPOSIZIONE PERCENTUALE						
	ADDETTI			SUL TOTALE ADDETTI			SULLA POPOLAZIONE RESIDENTE (a)			
	M	F	MF	M	F	M/MFX100	M	F	MF	
<b>O ALTRI SERVIZI PUBBLICI, SOCIALI E PERSONALI</b>	<b>1.536</b>	<b>1.294</b>	<b>2.830</b>	<b>2,7</b>	<b>5,0</b>	<b>54,3</b>	<b>0,5</b>	<b>0,4</b>	<b>0,9</b>	
<b>90</b>	<b>105</b>	<b>26</b>	<b>131</b>	<b>0,2</b>	<b>0,1</b>	<b>80,2</b>	..	..	..	
90.0	105	26	131	0,2	0,1	80,2	..	..	..	
<b>91</b>	<b>343</b>	<b>189</b>	<b>532</b>	<b>0,6</b>	<b>0,7</b>	<b>64,5</b>	<b>0,1</b>	<b>0,1</b>	<b>0,2</b>	
91.1	213	100	313	0,4	0,4	68,1	0,1	..	0,1	
91.11	206	91	297	0,4	0,4	69,4	0,1	..	0,1	
91.12	7	9	16	..	..	43,8	..	..	..	
91.2	31	30	61	0,1	0,1	50,8	..	..	..	
91.3	99	59	158	0,2	0,2	62,7	..	..	..	
91.32	21	13	34	..	0,1	61,8	..	..	..	
91.33	78	46	124	0,1	0,2	62,9	..	..	..	
<b>92</b>	<b>569</b>	<b>203</b>	<b>772</b>	<b>1,0</b>	<b>0,8</b>	<b>73,7</b>	<b>0,2</b>	<b>0,1</b>	<b>0,2</b>	
92.1	8	2	10	..	..	80,0	..	..	..	
92.11	1	-	1	..	..	100,0	..	..	..	
92.12	2	1	3	..	..	66,7	..	..	..	
92.13	5	1	6	..	..	83,3	..	..	..	
92.2	150	30	180	0,3	0,1	83,3	..	..	0,1	
92.3	125	34	159	0,2	0,1	78,6	..	..	..	
92.31	67	11	78	0,1	..	85,9	..	..	..	
92.32	2	2	4	..	..	50,0	..	..	..	
92.33	1	-	1	..	..	100,0	..	..	..	
92.34	55	21	76	0,1	0,1	72,4	..	..	..	
92.4	1	-	1	..	..	100,0	..	..	..	
92.5	114	85	199	0,2	0,3	57,3	..	..	0,1	
92.51	55	77	132	0,1	0,3	41,7	..	..	..	
92.52	57	8	65	0,1	..	87,7	..	..	..	
92.53	2	-	2	..	..	100,0	..	..	..	
92.6	114	31	145	0,2	0,1	78,6	..	..	..	
92.61	46	28	74	0,1	0,1	62,2	..	..	..	
92.62	68	3	71	0,1	..	95,8	..	..	..	
92.7	57	21	78	0,1	0,1	73,1	..	..	..	
92.71	11	10	21	..	..	52,4	..	..	..	
92.72	46	11	57	0,1	..	80,7	..	..	..	
<b>93</b>	<b>519</b>	<b>876</b>	<b>1.395</b>	<b>0,9</b>	<b>3,4</b>	<b>37,2</b>	<b>0,2</b>	<b>0,3</b>	<b>0,4</b>	
93.0	519	876	1.395	0,9	3,4	37,2	0,2	0,3	0,4	
93.01	59	186	245	0,1	0,7	24,1	..	0,1	0,1	
93.02	360	627	987	0,6	2,4	36,5	0,1	0,2	0,3	
93.03	43	11	54	0,1	..	79,6	..	..	..	
93.04	6	3	9	..	..	66,7	..	..	..	
93.05	51	49	100	0,1	0,2	51,0	..	..	..	
<b>TOTALE</b>	<b>56.772</b>	<b>25.865</b>	<b>82.637</b>	<b>100,0</b>	<b>100,0</b>	<b>68,7</b>	<b>17,2</b>	<b>7,8</b>	<b>25,0</b>	
di cui addetti alle unità locali:										
- dell'industria in senso stretto (b)	13.152	4.062	17.214	23,2	15,7	76,4	4,0	1,2	5,2	
- dei servizi	32.245	21.224	53.469	56,8	82,1	60,3	9,7	6,4	16,2	
PROVINCIA DI:										
Isernia	15.880	7.893	23.773	28,0	30,5	66,8	4,8	2,4	7,2	
Campobasso	40.892	17.972	58.864	72,0	69,5	69,5	12,4	5,4	17,8	
<b>TOTALE</b>	<b>56.772</b>	<b>25.865</b>	<b>82.637</b>	<b>100,0</b>	<b>100,0</b>	<b>68,7</b>	<b>17,2</b>	<b>7,8</b>	<b>25,0</b>	

(a) Cfr: Istat "13 Censimento generale della popolazione - 20 ottobre 1991 - Popolazione legale", 1993

(b) Comprende le sezioni di attività: C - Estrazione di minerali; D - Attività manifatturiere; E - Produzione e distribuzione di energia elettrica, gas e acqua



**Tavola 3.33 - Addetti alle unità locali delle imprese e delle istituzioni per tipo di rapporto di lavoro, sezione, sottosezione, divisione, gruppo e classe di attività economica e provincia**

ATTIVITÀ ECONOMICHE PROVINCE	DIPENDENTI								TOTALE ADDETTI			PERSONALE VOLONTARIO	
	Indipendenti	DALLE UNITÀ LOCALI DELLE IMPRESE			DALLE UNITÀ LOCALI DELLE ISTITUZIONI			In complesso	Di cui part-time	Di cui con contratto formazione lavoro	Delle unità locali delle imprese	Delle unità locali delle istituzioni	
		Totale	Di cui part-time	Di cui con contratto formazione lavoro	Totale	Di cui part-time	Di cui con contratto formazione lavoro						
<b>A AGRICOLTURA, CACCIA E SILVICOLTURA</b>	<b>445</b>	<b>156</b>	<b>10</b>	-	-	-	-	<b>601</b>	<b>10</b>	-	-	-	
01	373	130	8	-	-	-	-	503	8	-	-	-	
01.1	5	7	-	-	-	-	-	12	-	-	-	-	
01.13	5	7	-	-	-	-	-	12	-	-	-	-	
01.2	-	-	-	-	-	-	-	-	-	-	-	-	
01.25	-	-	-	-	-	-	-	-	-	-	-	-	
01.4	366	122	8	-	-	-	-	488	8	-	-	-	
01.41	364	122	8	-	-	-	-	486	8	-	-	-	
01.42	2	-	-	-	-	-	-	2	-	-	-	-	
01.5	2	1	-	-	-	-	-	3	-	-	-	-	
02	72	26	2	-	-	-	-	98	2	-	-	-	
02.0	72	26	2	-	-	-	-	98	2	-	-	-	
02.01	49	26	2	-	-	-	-	75	2	-	-	-	
02.02	23	-	-	-	-	-	-	23	-	-	-	-	
<b>B PESCA, PISCICOLTURA E SERVIZI CONNESSI</b>	<b>60</b>	<b>111</b>	-	-	-	-	-	<b>171</b>	-	-	-	-	
05	60	111	-	-	-	-	-	171	-	-	-	-	
05.0	60	111	-	-	-	-	-	171	-	-	-	-	
05.01	49	111	-	-	-	-	-	160	-	-	-	-	
05.02	8	-	-	-	-	-	-	8	-	-	-	-	
05.03	3	-	-	-	-	-	-	3	-	-	-	-	
<b>C ESTRAZIONE DI MINERALI</b>	<b>41</b>	<b>330</b>	<b>1</b>	<b>12</b>	-	-	-	<b>371</b>	<b>1</b>	<b>12</b>	-	-	
CA ESTRAZIONE DI MINERALI ENERGETICI	1	37	-	-	-	-	-	38	-	-	-	-	
10	-	-	-	-	-	-	-	-	-	-	-	-	
10.1	-	-	-	-	-	-	-	-	-	-	-	-	
10.2	-	-	-	-	-	-	-	-	-	-	-	-	
10.3	-	-	-	-	-	-	-	-	-	-	-	-	
11	1	37	-	-	-	-	-	38	-	-	-	-	
11.1	1	37	-	-	-	-	-	38	-	-	-	-	
11.11	-	21	-	-	-	-	-	21	-	-	-	-	
11.12	1	16	-	-	-	-	-	17	-	-	-	-	
11.13	-	-	-	-	-	-	-	-	-	-	-	-	
11.2	-	-	-	-	-	-	-	-	-	-	-	-	
12	-	-	-	-	-	-	-	-	-	-	-	-	
12.0	-	-	-	-	-	-	-	-	-	-	-	-	
CB ESTRAZIONE DI MINERALI NON ENERGETICI	40	293	1	12	-	-	-	333	1	12	-	-	
13	2	7	-	-	-	-	-	9	-	-	-	-	
13.1	-	-	-	-	-	-	-	-	-	-	-	-	
13.2	2	7	-	-	-	-	-	9	-	-	-	-	
14	38	286	1	12	-	-	-	324	1	12	-	-	
14.1	14	51	1	6	-	-	-	65	1	6	-	-	
14.11	11	45	1	6	-	-	-	56	1	6	-	-	
14.12	3	6	-	-	-	-	-	9	-	-	-	-	
14.13	-	-	-	-	-	-	-	-	-	-	-	-	
14.2	19	201	-	6	-	-	-	220	-	6	-	-	
14.21	18	199	-	6	-	-	-	217	-	6	-	-	
14.22	1	2	-	-	-	-	-	3	-	-	-	-	
14.3	-	-	-	-	-	-	-	-	-	-	-	-	
14.4	-	-	-	-	-	-	-	-	-	-	-	-	
14.5	5	34	-	-	-	-	-	39	-	-	-	-	
<b>D ATTIVITÀ MANIFATTURIERE</b>	<b>3.386</b>	<b>12.664</b>	<b>55</b>	<b>795</b>	<b>15</b>	-	-	<b>16.065</b>	<b>55</b>	<b>795</b>	-	-	
DA INDUSTRIE ALIMENTARI, DELLE BEVANDE E DEL TABACCO	1.084	2.746	15	159	15	-	-	3.845	15	159	-	-	
15	1.084	2.746	15	159	15	-	-	3.845	15	159	-	-	
15.1	36	746	-	-	15	-	-	797	-	-	-	-	
15.11	23	49	-	-	15	-	-	87	-	-	-	-	
15.12	2	661	-	-	-	-	-	663	-	-	-	-	
15.13	11	36	-	-	-	-	-	47	-	-	-	-	
15.2	2	35	-	11	-	-	-	37	-	11	-	-	
15.3	33	42	-	5	-	-	-	75	-	5	-	-	
15.31	1	14	-	-	-	-	-	15	-	-	-	-	
15.32	1	5	-	5	-	-	-	6	-	5	-	-	
15.33	31	23	-	-	-	-	-	54	-	-	-	-	
15.4	235	173	2	-	-	-	-	408	2	-	-	-	
15.41	183	132	2	-	-	-	-	315	2	-	-	-	
15.42	52	41	-	-	-	-	-	93	-	-	-	-	
15.43	-	-	-	-	-	-	-	-	-	-	-	-	
15.5	119	664	6	50	-	-	-	783	6	50	-	-	
15.51	115	418	6	37	-	-	-	533	6	37	-	-	
15.52	4	246	-	13	-	-	-	250	-	13	-	-	
15.6	59	70	-	3	-	-	-	129	-	3	-	-	
15.61	59	70	-	3	-	-	-	129	-	3	-	-	
15.62	-	-	-	-	-	-	-	-	-	-	-	-	
15.7	2	91	-	15	-	-	-	93	-	15	-	-	
15.71	2	91	-	15	-	-	-	93	-	15	-	-	
15.72	-	-	-	-	-	-	-	-	-	-	-	-	

**Tavola 3.33 segue - Addetti alle unità locali delle imprese e delle istituzioni per tipo di rapporto di lavoro, sezione, sottosezione, divisione, gruppo e classe di attività economica e provincia**

ATTIVITÀ ECONOMICHE PROVINCE	DIPENDENTI									PERSONALE VOLONTARIO		
	indipendenti	DALLE UNITÀ LOCALI DELLE IMPRESE			DALLE UNITÀ LOCALI DELLE ISTITUZIONI			TOTALE ADDETTI			Delle unità locali delle imprese	Delle unità locali delle istituzioni
		Totale	Di cui part-time	Di cui con contratto formazione lavoro	Totale	Di cui part-time	Di cui con contratto formazione lavoro	In complesso	Di cui part-time	Di cui con contratto formazione lavoro		
15.8	578	839	7	48	-	-	-	1.417	7	48	-	-
15.81	479	196	5	15	-	-	-	675	5	15	-	-
15.82	26	37	-	1	-	-	-	63	-	1	-	-
15.83	1	152	-	5	-	-	-	153	-	5	-	-
15.84	2	2	-	-	-	-	-	4	-	-	-	-
15.85	58	402	2	26	-	-	-	460	2	26	-	-
15.86	8	20	-	1	-	-	-	28	-	1	-	-
15.87	3	12	-	-	-	-	-	15	-	-	-	-
15.88	-	-	-	-	-	-	-	-	-	-	-	-
15.89	1	18	-	-	-	-	-	19	-	-	-	-
15.9	20	86	-	27	-	-	-	106	-	27	-	-
15.91	2	27	-	27	-	-	-	29	-	27	-	-
15.92	-	-	-	-	-	-	-	-	-	-	-	-
15.93	13	48	-	-	-	-	-	61	-	-	-	-
15.94	-	-	-	-	-	-	-	-	-	-	-	-
15.95	-	-	-	-	-	-	-	-	-	-	-	-
15.96	-	-	-	-	-	-	-	-	-	-	-	-
15.97	-	-	-	-	-	-	-	-	-	-	-	-
15.98	5	1	-	-	-	-	-	6	-	-	-	-
15.99	-	10	-	-	-	-	-	10	-	-	-	-
16	-	-	-	-	-	-	-	-	-	-	-	-
16.0	-	-	-	-	-	-	-	-	-	-	-	-
<b>DB</b>	<b>546</b>	<b>2.552</b>	<b>10</b>	<b>202</b>	-	-	-	<b>3.098</b>	<b>10</b>	<b>202</b>	-	-
<b>INDUSTRIE TESSILI E DELL'ABBIGLIAMENTO</b>												
17	85	172	-	17	-	-	-	257	-	17	-	-
17.1	1	23	-	8	-	-	-	24	-	8	-	-
17.11	-	-	-	-	-	-	-	-	-	-	-	-
17.12	-	-	-	-	-	-	-	-	-	-	-	-
17.13	-	-	-	-	-	-	-	-	-	-	-	-
17.14	-	-	-	-	-	-	-	-	-	-	-	-
17.15	1	23	-	8	-	-	-	24	-	8	-	-
17.16	-	-	-	-	-	-	-	-	-	-	-	-
17.17	-	-	-	-	-	-	-	-	-	-	-	-
17.2	3	10	-	-	-	-	-	13	-	-	-	-
17.21	2	10	-	-	-	-	-	12	-	-	-	-
17.22	-	-	-	-	-	-	-	-	-	-	-	-
17.23	-	-	-	-	-	-	-	-	-	-	-	-
17.24	-	-	-	-	-	-	-	-	-	-	-	-
17.25	1	-	-	-	-	-	-	1	-	-	-	-
17.3	12	9	-	2	-	-	-	21	-	2	-	-
17.4	27	42	-	-	-	-	-	69	-	-	-	-
17.5	24	47	-	4	-	-	-	71	-	4	-	-
17.51	-	-	-	-	-	-	-	-	-	-	-	-
17.52	-	-	-	-	-	-	-	-	-	-	-	-
17.53	-	-	-	-	-	-	-	-	-	-	-	-
17.54	24	47	-	4	-	-	-	71	-	4	-	-
17.6	3	2	-	-	-	-	-	5	-	-	-	-
17.7	15	39	-	3	-	-	-	54	-	3	-	-
17.71	-	-	-	-	-	-	-	-	-	-	-	-
17.72	10	31	-	3	-	-	-	41	-	3	-	-
17.73	4	3	-	-	-	-	-	7	-	-	-	-
17.74	1	5	-	-	-	-	-	6	-	-	-	-
17.75	-	-	-	-	-	-	-	-	-	-	-	-
18	461	2.380	10	185	-	-	-	2.841	10	185	-	-
18.1	3	-	-	-	-	-	-	3	-	-	-	-
18.2	445	2.372	10	185	-	-	-	2.817	10	185	-	-
18.21	8	27	-	8	-	-	-	35	-	8	-	-
18.22	331	2.159	9	173	-	-	-	2.490	9	173	-	-
18.23	58	40	-	2	-	-	-	98	-	2	-	-
18.24	48	146	1	2	-	-	-	194	1	2	-	-
18.3	13	8	-	-	-	-	-	21	-	-	-	-
<b>DC</b>	<b>18</b>	<b>16</b>	-	-	-	-	-	<b>34</b>	-	-	-	-
<b>INDUSTRIE CONCIARIE, FABBRICAZIONE DI PRODOTTI IN CUOIO, PELLE E SIMILARI</b>												
19	18	16	-	-	-	-	-	34	-	-	-	-
19.1	-	-	-	-	-	-	-	-	-	-	-	-
19.2	15	-	-	-	-	-	-	15	-	-	-	-
19.3	3	16	-	-	-	-	-	19	-	-	-	-
<b>DD</b>	<b>443</b>	<b>299</b>	<b>1</b>	<b>31</b>	-	-	-	<b>742</b>	<b>1</b>	<b>31</b>	-	-
<b>INDUSTRIA DEL LEGNO E DEI PRODOTTI IN LEGNO</b>												
20	443	299	1	31	-	-	-	742	1	31	-	-
20.1	27	34	-	11	-	-	-	61	-	11	-	-
20.2	3	-	-	-	-	-	-	3	-	-	-	-
20.3	376	223	1	18	-	-	-	599	1	18	-	-
20.4	4	22	-	1	-	-	-	26	-	1	-	-
20.5	33	20	-	1	-	-	-	53	-	1	-	-
20.51	33	20	-	1	-	-	-	53	-	1	-	-
20.52	-	-	-	-	-	-	-	-	-	-	-	-

**Tavola 3.33 segue - Addetti alle unità locali delle imprese e delle istituzioni per tipo di rapporto di lavoro, sezione, sottosezione, divisione, gruppo e classe di attività economica e provincia**

ATTIVITÀ ECONOMICHE PROVINCE	DIPENDENTI											PERSONALE VOLONTARIO	
	DALLE UNITÀ LOCALI DELLE IMPRESE				DALLE UNITÀ LOCALI DELLE ISTITUZIONI			TOTALE ADDETTI			Delle unità locali delle imprese	Delle unità locali delle istituzioni	
	Indipendenti	Totale	Di cui part-time	Di cui con contratto formazione lavoro	Totale	Di cui part-time	Di cui con contratto formazione lavoro	In complesso	Di cui part-time	Di cui con contratto formazione lavoro			
<b>DE FABBRICAZIONE DELLA PASTA-CARTA, DELLA CARTA E DEI PRODOTTI DI CARTA; STAMPA ED EDITORIA</b>	<b>140</b>	<b>259</b>	<b>4</b>	<b>96</b>	-	-	-	<b>399</b>	<b>4</b>	<b>96</b>	-	-	
21	11	137	-	89	-	-	-	148	-	89	-	-	
21.1	-	-	-	-	-	-	-	-	-	-	-	-	
21.11	-	-	-	-	-	-	-	-	-	-	-	-	
21.12	-	-	-	-	-	-	-	-	-	-	-	-	
21.2	11	137	-	89	-	-	-	148	-	89	-	-	
21.21	4	11	-	7	-	-	-	15	-	7	-	-	
21.22	-	-	-	-	-	-	-	-	-	-	-	-	
21.23	4	108	-	81	-	-	-	112	-	81	-	-	
21.24	-	-	-	-	-	-	-	-	-	-	-	-	
21.25	3	18	-	1	-	-	-	21	-	1	-	-	
22	129	122	4	9	-	-	-	251	4	9	-	-	
22.1	19	16	1	4	-	-	-	35	1	4	-	-	
22.11	13	14	-	4	-	-	-	27	-	4	-	-	
22.12	-	2	1	-	-	-	-	2	1	-	-	-	
22.13	4	-	-	-	-	-	-	4	-	-	-	-	
22.14	-	-	-	-	-	-	-	-	-	-	-	-	
22.15	2	-	-	-	-	-	-	2	-	-	-	-	
22.2	108	106	3	5	-	-	-	214	3	5	-	-	
22.21	-	2	2	-	-	-	-	2	2	-	-	-	
22.22	87	93	1	4	-	-	-	180	1	4	-	-	
22.23	12	1	-	-	-	-	-	13	-	-	-	-	
22.24	9	10	-	1	-	-	-	19	-	1	-	-	
22.25	-	-	-	-	-	-	-	-	-	-	-	-	
22.3	2	-	-	-	-	-	-	2	-	-	-	-	
22.31	1	-	-	-	-	-	-	1	-	-	-	-	
22.32	1	-	-	-	-	-	-	1	-	-	-	-	
22.33	-	-	-	-	-	-	-	-	-	-	-	-	
<b>DF FABBRICAZIONE DI COKE, RAFFINERIE DI PETROLIO, TRATTAMENTO DEI COMBUSTIBILI NUCLEARI</b>	<b>7</b>	<b>80</b>	-	<b>8</b>	-	-	-	<b>87</b>	-	<b>8</b>	-	-	
23	7	80	-	8	-	-	-	87	-	8	-	-	
23.1	-	-	-	-	-	-	-	-	-	-	-	-	
23.2	7	80	-	8	-	-	-	87	-	8	-	-	
23.3	-	-	-	-	-	-	-	-	-	-	-	-	
<b>DG FABBRICAZIONE DI PRODOTTI CHIMICI E DI FIBRE SINTETICHE E ARTIFICIALI</b>	<b>14</b>	<b>315</b>	<b>10</b>	<b>11</b>	-	-	-	<b>329</b>	<b>10</b>	<b>11</b>	-	-	
24	14	315	10	11	-	-	-	329	10	11	-	-	
24.1	3	205	-	8	-	-	-	208	-	8	-	-	
24.11	2	-	-	-	-	-	-	2	-	-	-	-	
24.12	-	-	-	-	-	-	-	-	-	-	-	-	
24.13	1	205	-	8	-	-	-	206	-	8	-	-	
24.14	-	-	-	-	-	-	-	-	-	-	-	-	
24.15	-	-	-	-	-	-	-	-	-	-	-	-	
24.16	-	-	-	-	-	-	-	-	-	-	-	-	
24.17	-	-	-	-	-	-	-	-	-	-	-	-	
24.2	-	-	-	-	-	-	-	-	-	-	-	-	
24.3	5	11	-	-	-	-	-	16	-	-	-	-	
24.4	1	53	-	3	-	-	-	54	-	3	-	-	
24.41	1	53	-	3	-	-	-	54	-	3	-	-	
24.42	-	-	-	-	-	-	-	-	-	-	-	-	
24.5	3	44	10	-	-	-	-	47	10	-	-	-	
24.51	-	43	10	-	-	-	-	43	10	-	-	-	
24.52	3	1	-	-	-	-	-	4	-	-	-	-	
24.6	2	2	-	-	-	-	-	4	-	-	-	-	
24.61	2	2	-	-	-	-	-	4	-	-	-	-	
24.62	-	-	-	-	-	-	-	-	-	-	-	-	
24.63	-	-	-	-	-	-	-	-	-	-	-	-	
24.64	-	-	-	-	-	-	-	-	-	-	-	-	
24.65	-	-	-	-	-	-	-	-	-	-	-	-	
24.66	-	-	-	-	-	-	-	-	-	-	-	-	
24.7	-	-	-	-	-	-	-	-	-	-	-	-	
<b>DH FABBRICAZIONE DI ARTICOLI IN GOMMA E MATERIE PLASTICHE</b>	<b>40</b>	<b>179</b>	-	<b>41</b>	-	-	-	<b>219</b>	-	<b>41</b>	-	-	
25	40	179	-	41	-	-	-	219	-	41	-	-	
25.1	9	35	-	1	-	-	-	44	-	1	-	-	
25.11	-	-	-	-	-	-	-	-	-	-	-	-	
25.12	4	15	-	-	-	-	-	19	-	-	-	-	
25.13	5	20	-	1	-	-	-	25	-	1	-	-	
25.2	31	144	-	40	-	-	-	175	-	40	-	-	
25.21	5	2	-	-	-	-	-	7	-	-	-	-	
25.22	9	115	-	36	-	-	-	124	-	36	-	-	
25.23	11	5	-	-	-	-	-	16	-	-	-	-	
25.24	6	22	-	4	-	-	-	28	-	4	-	-	

**Tavola 3.33 segue - Addetti alle unità locali delle imprese e delle istituzioni per tipo di rapporto di lavoro, sezione, sottosezione, divisione, gruppo e classe di attività economica e provincia**

ATTIVITÀ ECONOMICHE PROVINCE	DIPENDENTI											PERSONALE VOLONTARIO	
	Indipendenti	DALLE UNITÀ LOCALI DELLE IMPRESE			DALLE UNITÀ LOCALI DELLE ISTITUZIONI			TOTALE ADDETTI			Delle unità locali delle imprese	Delle unità locali delle istituzioni	
		Totale	Di cui part-time	Di cui con contratto formazione lavoro	Totale	Di cui part-time	Di cui con contratto formazione lavoro	In complesso	Di cui part-time	Di cui con contratto formazione lavoro			
<b>DI FABBRICAZIONE DI PRODOTTI DELLA LAVORAZIONE DI MINERALI NON METALLIFERI</b>	<b>251</b>	<b>1.030</b>	<b>6</b>	<b>67</b>	-	-	-	<b>1.281</b>	<b>6</b>	<b>67</b>	-	-	
<b>26</b>	<b>251</b>	<b>1.030</b>	<b>6</b>	<b>67</b>	-	-	-	<b>1.281</b>	<b>6</b>	<b>67</b>	-	-	
26.1	20	35	-	5	-	-	-	55	-	5	-	-	
26.11	-	-	-	-	-	-	-	-	-	-	-	-	
26.12	15	31	-	5	-	-	-	46	-	5	-	-	
26.13	-	-	-	-	-	-	-	-	-	-	-	-	
26.14	-	-	-	-	-	-	-	-	-	-	-	-	
26.15	5	4	-	-	-	-	-	9	-	-	-	-	
26.2	15	3	-	1	-	-	-	18	-	1	-	-	
26.21	14	3	-	1	-	-	-	17	-	1	-	-	
26.22	-	-	-	-	-	-	-	-	-	-	-	-	
26.23	-	-	-	-	-	-	-	-	-	-	-	-	
26.24	-	-	-	-	-	-	-	-	-	-	-	-	
26.25	1	-	-	-	-	-	-	1	-	-	-	-	
26.26	-	-	-	-	-	-	-	-	-	-	-	-	
26.3	-	-	-	-	-	-	-	-	-	-	-	-	
26.4	4	58	1	1	-	-	-	62	1	1	-	-	
26.5	2	176	-	-	-	-	-	178	-	-	-	-	
26.51	-	98	-	-	-	-	-	98	-	-	-	-	
26.52	1	23	-	-	-	-	-	24	-	-	-	-	
26.53	1	55	-	-	-	-	-	56	-	-	-	-	
26.6	82	522	3	53	-	-	-	604	3	53	-	-	
26.61	41	338	3	36	-	-	-	379	3	36	-	-	
26.62	9	-	-	-	-	-	-	9	-	-	-	-	
26.63	7	107	-	17	-	-	-	114	-	17	-	-	
26.64	1	3	-	-	-	-	-	4	-	-	-	-	
26.65	5	10	-	-	-	-	-	15	-	-	-	-	
26.66	19	64	-	-	-	-	-	83	-	-	-	-	
26.7	127	174	1	4	-	-	-	301	1	4	-	-	
26.8	1	62	1	3	-	-	-	63	1	3	-	-	
26.81	-	-	-	-	-	-	-	-	-	-	-	-	
26.82	1	62	1	3	-	-	-	63	1	3	-	-	
<b>DJ PRODUZIONE DI METALLO E FABBRICAZIONE DI PRODOTTI IN METALLO</b>	<b>452</b>	<b>961</b>	<b>4</b>	<b>37</b>	-	-	-	<b>1.413</b>	<b>4</b>	<b>37</b>	-	-	
<b>27</b>	<b>7</b>	<b>232</b>	-	<b>4</b>	-	-	-	<b>239</b>	-	<b>4</b>	-	-	
27.1	-	-	-	-	-	-	-	-	-	-	-	-	
27.2	-	-	-	-	-	-	-	-	-	-	-	-	
27.21	-	-	-	-	-	-	-	-	-	-	-	-	
27.22	-	-	-	-	-	-	-	-	-	-	-	-	
27.3	1	18	-	1	-	-	-	19	-	1	-	-	
27.31	-	-	-	-	-	-	-	-	-	-	-	-	
27.32	-	-	-	-	-	-	-	-	-	-	-	-	
27.33	-	-	-	-	-	-	-	-	-	-	-	-	
27.34	-	-	-	-	-	-	-	-	-	-	-	-	
27.35	1	18	-	1	-	-	-	19	-	1	-	-	
27.4	2	1	-	-	-	-	-	3	-	-	-	-	
27.41	-	-	-	-	-	-	-	-	-	-	-	-	
27.42	-	-	-	-	-	-	-	-	-	-	-	-	
27.43	2	1	-	-	-	-	-	3	-	-	-	-	
27.44	-	-	-	-	-	-	-	-	-	-	-	-	
27.45	-	-	-	-	-	-	-	-	-	-	-	-	
27.5	4	213	-	3	-	-	-	217	-	3	-	-	
27.51	1	202	-	3	-	-	-	203	-	3	-	-	
27.52	-	-	-	-	-	-	-	-	-	-	-	-	
27.53	1	6	-	-	-	-	-	7	-	-	-	-	
27.54	2	5	-	-	-	-	-	7	-	-	-	-	
<b>28</b>	<b>445</b>	<b>729</b>	<b>4</b>	<b>33</b>	-	-	-	<b>1.174</b>	<b>4</b>	<b>33</b>	-	-	
28.1	240	448	2	27	-	-	-	688	2	27	-	-	
28.11	63	297	2	20	-	-	-	360	2	20	-	-	
28.12	177	151	-	7	-	-	-	328	-	7	-	-	
28.2	14	35	1	1	-	-	-	49	1	1	-	-	
28.21	12	35	1	1	-	-	-	47	1	1	-	-	
28.22	2	-	-	-	-	-	-	2	-	-	-	-	
28.3	-	-	-	-	-	-	-	-	-	-	-	-	
28.4	1	-	-	-	-	-	-	1	-	-	-	-	
28.5	19	121	-	2	-	-	-	140	-	2	-	-	
28.51	2	72	-	1	-	-	-	74	-	1	-	-	
28.52	17	49	-	1	-	-	-	66	-	1	-	-	
28.6	29	48	-	1	-	-	-	77	-	1	-	-	
28.61	21	24	-	1	-	-	-	45	-	1	-	-	
28.62	8	24	-	-	-	-	-	32	-	-	-	-	
28.63	-	-	-	-	-	-	-	-	-	-	-	-	
28.7	142	77	1	2	-	-	-	219	1	2	-	-	
28.71	1	8	-	1	-	-	-	9	-	1	-	-	
28.72	-	-	-	-	-	-	-	-	-	-	-	-	
28.73	-	-	-	-	-	-	-	-	-	-	-	-	
28.74	-	-	-	-	-	-	-	-	-	-	-	-	
28.75	141	69	1	1	-	-	-	210	1	1	-	-	

**Tavola 3.33 segue - Addetti alle unità locali delle imprese e delle istituzioni per tipo di rapporto di lavoro, sezione, sottosezione, divisione, gruppo e classe di attività economica e provincia**

ATTIVITÀ ECONOMICHE PROVINCE	DIPENDENTI								TOTALE ADDETTI			PERSONALE VOLONTARIO	
	Indipendenti	DALLE UNITÀ LOCALI DELLE IMPRESE			DALLE UNITÀ LOCALI DELLE ISTITUZIONI			In complesso	Di cui part-time	Di cui con contratto formazione lavoro	Delle unità locali delle imprese	Delle unità locali delle istituzioni	
		Totale	Di cui part-time	Di cui con contratto formazione lavoro	Totale	Di cui part-time	Di cui con contratto formazione lavoro						
<b>DK FABBRICAZIONE DI MACCHINE ED APPARECCHI MECCANICI, COMPRESI L'INSTALLAZIONE, IL MONTAGGIO, LA RIPARAZIONE E LA MANUTENZIONE</b>	<b>79</b>	<b>275</b>	<b>1</b>	<b>23</b>	-	-	-	<b>354</b>	<b>1</b>	<b>23</b>	-	-	
29	79	275	1	23	-	-	-	354	1	23	-	-	
29.1	1	-	-	-	-	-	-	1	-	-	-	-	
29.11	-	-	-	-	-	-	-	-	-	-	-	-	
29.12	1	-	-	-	-	-	-	1	-	-	-	-	
29.13	-	-	-	-	-	-	-	-	-	-	-	-	
29.14	-	-	-	-	-	-	-	-	-	-	-	-	
29.2	37	91	1	11	-	-	-	128	1	11	-	-	
29.21	1	6	-	-	-	-	-	7	-	-	-	-	
29.22	11	53	-	9	-	-	-	64	-	9	-	-	
29.23	8	3	-	2	-	-	-	11	-	2	-	-	
29.24	17	29	1	-	-	-	-	46	1	-	-	-	
29.3	28	45	-	4	-	-	-	73	-	4	-	-	
29.31	14	21	-	4	-	-	-	35	-	4	-	-	
29.32	14	24	-	-	-	-	-	38	-	-	-	-	
29.4	-	-	-	-	-	-	-	-	-	-	-	-	
29.5	12	139	-	8	-	-	-	151	-	8	-	-	
29.51	-	-	-	-	-	-	-	-	-	-	-	-	
29.52	4	98	-	8	-	-	-	102	-	8	-	-	
29.53	5	3	-	-	-	-	-	8	-	-	-	-	
29.54	1	-	-	-	-	-	-	1	-	-	-	-	
29.55	-	-	-	-	-	-	-	-	-	-	-	-	
29.56	2	38	-	-	-	-	-	40	-	-	-	-	
29.6	-	-	-	-	-	-	-	-	-	-	-	-	
29.7	1	-	-	-	-	-	-	1	-	-	-	-	
29.71	1	-	-	-	-	-	-	1	-	-	-	-	
29.72	-	-	-	-	-	-	-	-	-	-	-	-	
<b>DL FABBRICAZIONE DI MACCHINE ELETTRICHE E DI APPARECCHIATURE ELETTRICHE ED OTTICHE</b>	<b>159</b>	<b>305</b>	<b>3</b>	<b>39</b>	-	-	-	<b>464</b>	<b>3</b>	<b>39</b>	-	-	
30	-	-	-	-	-	-	-	-	-	-	-	-	
30.0	-	-	-	-	-	-	-	-	-	-	-	-	
30.01	-	-	-	-	-	-	-	-	-	-	-	-	
30.02	-	-	-	-	-	-	-	-	-	-	-	-	
31	33	181	-	15	-	-	-	214	-	15	-	-	
31.1	2	1	-	1	-	-	-	3	-	1	-	-	
31.2	4	42	-	4	-	-	-	46	-	4	-	-	
31.3	1	50	-	8	-	-	-	51	-	8	-	-	
31.4	1	-	-	-	-	-	-	1	-	-	-	-	
31.5	9	4	-	-	-	-	-	13	-	-	-	-	
31.6	16	84	-	2	-	-	-	100	-	2	-	-	
31.61	-	-	-	-	-	-	-	-	-	-	-	-	
31.62	16	84	-	2	-	-	-	100	-	2	-	-	
32	34	25	-	1	-	-	-	59	-	1	-	-	
32.1	1	4	-	1	-	-	-	5	-	1	-	-	
32.2	33	21	-	-	-	-	-	54	-	-	-	-	
32.3	-	-	-	-	-	-	-	-	-	-	-	-	
33	92	99	3	23	-	-	-	191	3	23	-	-	
33.1	78	26	1	2	-	-	-	104	1	2	-	-	
33.2	7	11	1	-	-	-	-	18	1	-	-	-	
33.3	-	-	-	-	-	-	-	-	-	-	-	-	
33.4	7	62	1	21	-	-	-	69	1	21	-	-	
33.5	-	-	-	-	-	-	-	-	-	-	-	-	
<b>DM FABBRICAZIONE DI MEZZI DI TRASPORTO</b>	<b>9</b>	<b>3.218</b>	<b>1</b>	<b>56</b>	-	-	-	<b>3.227</b>	<b>1</b>	<b>56</b>	-	-	
34	4	3.134	-	38	-	-	-	3.138	-	38	-	-	
34.1	2	3.001	-	-	-	-	-	3.003	-	-	-	-	
34.2	-	-	-	-	-	-	-	-	-	-	-	-	
34.3	2	133	-	38	-	-	-	135	-	38	-	-	
35	5	84	1	18	-	-	-	89	1	18	-	-	
35.1	4	65	1	18	-	-	-	69	1	18	-	-	
35.11	1	58	-	17	-	-	-	59	-	17	-	-	
35.12	3	7	1	1	-	-	-	10	1	1	-	-	
35.2	-	13	-	-	-	-	-	13	-	-	-	-	
35.3	-	-	-	-	-	-	-	-	-	-	-	-	
35.4	-	-	-	-	-	-	-	-	-	-	-	-	
35.41	-	-	-	-	-	-	-	-	-	-	-	-	
35.42	-	-	-	-	-	-	-	-	-	-	-	-	
35.43	-	-	-	-	-	-	-	-	-	-	-	-	
35.5	1	6	-	-	-	-	-	7	-	-	-	-	

**Tavola 3.33 segue - Addetti alle unità locali delle imprese e delle istituzioni per tipo di rapporto di lavoro, sezione, sottosezione, divisione, gruppo e classe di attività economica e provincia**

ATTIVITÀ ECONOMICHE PROVINCE	DIPENDENTI												
	Indipendenti	DALLE UNITÀ LOCALI DELLE IM- PRESE			DALLE UNITÀ LOCALI DELLE ISTI- TUZIONI			TOTALE ADDETTI			PERSONALE VOLON- TARIO		
		Totale	Di cui part- time	Di cui con contratto formazione lavoro	Totale	Di cui part- time	Di cui con contratto formazione lavoro	In com- plesso	Di cui part- time	Di cui con contratto formazione lavoro	Delle unità locali delle imprese	Delle unità locali delle istituzioni	
<b>DN</b>	<b>ALTRE INDUSTRIE MANI- FATTURIERE</b>	<b>144</b>	<b>429</b>	<b>-</b>	<b>23</b>	<b>-</b>	<b>-</b>	<b>-</b>	<b>573</b>	<b>-</b>	<b>23</b>	<b>-</b>	<b>-</b>
36		128	419	-	23	-	-	-	547	-	23	-	-
36.1		85	408	-	23	-	-	-	493	-	23	-	-
36.11		20	286	-	6	-	-	-	306	-	6	-	-
36.12		17	78	-	8	-	-	-	95	-	8	-	-
36.13		4	5	-	-	-	-	-	9	-	-	-	-
36.14		31	25	-	9	-	-	-	56	-	9	-	-
36.15		13	14	-	-	-	-	-	27	-	-	-	-
36.2		24	4	-	-	-	-	-	28	-	-	-	-
36.21		1	2	-	-	-	-	-	3	-	-	-	-
36.22		23	2	-	-	-	-	-	25	-	-	-	-
36.3		1	-	-	-	-	-	-	1	-	-	-	-
36.4		-	-	-	-	-	-	-	-	-	-	-	-
36.5		8	7	-	-	-	-	-	15	-	-	-	-
36.6		10	-	-	-	-	-	-	10	-	-	-	-
36.61		4	-	-	-	-	-	-	4	-	-	-	-
36.62		-	-	-	-	-	-	-	-	-	-	-	-
36.63		6	-	-	-	-	-	-	6	-	-	-	-
37		16	10	-	-	-	-	-	26	-	-	-	-
37.1		14	-	-	-	-	-	-	14	-	-	-	-
37.2		2	10	-	-	-	-	-	12	-	-	-	-
<b>E</b>	<b>PRODUZIONE E DISTRIBU- ZIONE DI ENERGIA ELET- TRICA, GAS E ACQUA</b>	<b>19</b>	<b>727</b>	<b>24</b>	<b>1</b>	<b>32</b>	<b>-</b>	<b>-</b>	<b>778</b>	<b>24</b>	<b>1</b>	<b>-</b>	<b>-</b>
40		14	704	9	1	-	-	-	718	9	1	-	-
40.1		8	652	5	-	-	-	-	660	5	-	-	-
40.2		6	52	4	1	-	-	-	58	4	1	-	-
40.3		-	-	-	-	-	-	-	-	-	-	-	-
41		5	23	15	-	32	-	-	60	15	-	-	-
41.0		5	23	15	-	32	-	-	60	15	-	-	-
<b>F</b>	<b>COSTRUZIONI</b>	<b>3.191</b>	<b>7.991</b>	<b>34</b>	<b>266</b>	<b>-</b>	<b>-</b>	<b>-</b>	<b>11.182</b>	<b>34</b>	<b>266</b>	<b>-</b>	<b>-</b>
45		3.191	7.991	34	266	-	-	-	11.182	34	266	-	-
45.1		135	299	-	22	-	-	-	434	-	22	-	-
45.11		125	132	-	1	-	-	-	257	-	1	-	-
45.12		10	167	-	21	-	-	-	177	-	21	-	-
45.2		2.003	6.494	28	208	-	-	-	8.497	28	208	-	-
45.21		1.850	5.577	25	195	-	-	-	7.427	25	195	-	-
45.22		14	53	-	-	-	-	-	67	-	-	-	-
45.23		99	580	1	7	-	-	-	679	1	7	-	-
45.24		4	142	-	5	-	-	-	146	-	5	-	-
45.25		36	142	2	1	-	-	-	178	2	1	-	-
45.3		456	726	6	33	-	-	-	1.182	6	33	-	-
45.31		149	330	5	20	-	-	-	479	5	20	-	-
45.32		7	7	-	-	-	-	-	14	-	-	-	-
45.33		290	340	1	13	-	-	-	630	1	13	-	-
45.34		10	49	-	-	-	-	-	59	-	-	-	-
45.4		593	465	-	3	-	-	-	1.058	-	3	-	-
45.41		30	39	-	-	-	-	-	69	-	-	-	-
45.42		26	16	-	-	-	-	-	42	-	-	-	-
45.43		34	9	-	-	-	-	-	43	-	-	-	-
45.44		170	96	-	1	-	-	-	266	-	1	-	-
45.45		333	305	-	2	-	-	-	638	-	2	-	-
45.5		4	7	-	-	-	-	-	11	-	-	-	-
<b>G</b>	<b>COMMERCIO ALL'IN- GROSSO E AL DETTAGLIO; RIPARAZIONE DI AUTOVEI- COLI, MOTOCICLI E DI BENI PERSONALI E PER LA CASA</b>	<b>10.416</b>	<b>3.548</b>	<b>212</b>	<b>410</b>	<b>18</b>	<b>-</b>	<b>-</b>	<b>13.982</b>	<b>212</b>	<b>410</b>	<b>-</b>	<b>-</b>
50		1.329	824	9	51	-	-	-	2.153	9	51	-	-
50.1		141	195	5	28	-	-	-	336	5	28	-	-
50.2		822	420	1	16	-	-	-	1.242	1	16	-	-
50.3		110	98	1	6	-	-	-	208	1	6	-	-
50.4		36	8	-	1	-	-	-	44	-	1	-	-
50.5		220	103	2	-	-	-	-	323	2	-	-	-
51		1.222	732	33	87	-	-	-	1.954	33	87	-	-
51.1		289	47	-	6	-	-	-	336	-	6	-	-
51.11		35	14	-	1	-	-	-	49	-	1	-	-
51.12		14	5	-	-	-	-	-	19	-	-	-	-
51.13		23	1	-	-	-	-	-	24	-	-	-	-
51.14		11	8	-	3	-	-	-	19	-	3	-	-
51.15		10	-	-	-	-	-	-	10	-	-	-	-
51.16		9	4	-	-	-	-	-	13	-	-	-	-
51.17		79	4	-	-	-	-	-	83	-	-	-	-
51.18		50	8	-	2	-	-	-	58	-	2	-	-
51.19		58	3	-	-	-	-	-	61	-	-	-	-

**Tavola 3.33 segue - Addetti alle unità locali delle imprese e delle istituzioni per tipo di rapporto di lavoro, sezione, sottosezione, divisione, gruppo e classe di attività economica e provincia**

ATTIVITÀ ECONOMICHE PROVINCE	DIPENDENTI									PERSONALE VOLONTARIO			
	DALLE UNITÀ LOCALI DELLE IMPRESE				DALLE UNITÀ LOCALI DELLE ISTITUZIONI				TOTALE ADDETTI			Delle unità locali delle imprese	Delle unità locali delle istituzioni
	Indipendenti	Totale	Di cui part-time	Di cui con contratto formazione lavoro	Totale	Di cui part-time	Di cui con contratto formazione lavoro	In complesso	Di cui part-time	Di cui con contratto formazione lavoro			
51.2	309	74	1	4	-	-	-	383	1	4	-	-	
51.21	158	52	1	3	-	-	-	210	1	3	-	-	
51.22	131	15	-	1	-	-	-	146	-	1	-	-	
51.23	17	6	-	-	-	-	-	23	-	-	-	-	
51.24	3	1	-	-	-	-	-	4	-	-	-	-	
51.25	-	-	-	-	-	-	-	-	-	-	-	-	
51.3	303	288	21	45	-	-	-	591	21	45	-	-	
51.31	65	22	-	2	-	-	-	67	-	2	-	-	
51.32	28	33	3	-	-	-	-	61	3	-	-	-	
51.33	35	25	-	6	-	-	-	60	-	6	-	-	
51.34	80	62	-	7	-	-	-	142	-	7	-	-	
51.35	8	-	-	-	-	-	-	8	-	-	-	-	
51.36	11	4	-	-	-	-	-	15	-	-	-	-	
51.37	4	-	-	-	-	-	-	4	-	-	-	-	
51.38	50	124	18	28	-	-	-	174	18	28	-	-	
51.39	22	18	-	2	-	-	-	40	-	2	-	-	
51.4	142	65	2	6	-	-	-	207	2	6	-	-	
51.41	3	2	-	-	-	-	-	5	-	-	-	-	
51.42	20	4	-	-	-	-	-	24	-	-	-	-	
51.43	30	5	1	-	-	-	-	35	1	-	-	-	
51.44	24	15	-	2	-	-	-	39	-	2	-	-	
51.45	8	2	1	1	-	-	-	10	1	1	-	-	
51.46	8	10	-	-	-	-	-	18	-	-	-	-	
51.47	49	27	-	3	-	-	-	76	-	3	-	-	
51.5	121	215	3	19	-	-	-	336	3	19	-	-	
51.51	15	35	-	-	-	-	-	50	-	-	-	-	
51.52	2	5	-	-	-	-	-	7	-	-	-	-	
51.53	70	124	3	12	-	-	-	194	3	12	-	-	
51.54	19	45	-	6	-	-	-	64	-	6	-	-	
51.55	9	1	-	-	-	-	-	10	-	-	-	-	
51.56	-	-	-	-	-	-	-	-	-	-	-	-	
51.57	6	5	-	1	-	-	-	11	-	1	-	-	
51.6	56	39	6	7	-	-	-	95	6	7	-	-	
51.61	-	-	-	-	-	-	-	-	-	-	-	-	
51.62	10	11	-	1	-	-	-	21	-	1	-	-	
51.63	-	-	-	-	-	-	-	-	-	-	-	-	
51.64	16	8	-	2	-	-	-	24	-	2	-	-	
51.65	7	6	5	2	-	-	-	13	5	2	-	-	
51.66	23	14	1	2	-	-	-	37	1	2	-	-	
51.7	2	4	-	-	-	-	-	6	-	-	-	-	
52	7.865	1.992	170	272	18	-	-	9.875	170	272	-	-	
52.1	1.341	610	128	131	-	-	-	1.951	128	131	-	-	
52.11	1.297	508	92	123	-	-	-	1.805	92	123	-	-	
52.12	44	102	36	8	-	-	-	146	36	8	-	-	
52.2	1.516	208	1	15	-	-	-	1.724	1	15	-	-	
52.21	217	14	-	-	-	-	-	231	-	-	-	-	
52.22	621	50	-	2	-	-	-	671	-	2	-	-	
52.23	67	44	-	-	-	-	-	111	-	-	-	-	
52.24	109	27	-	1	-	-	-	136	-	1	-	-	
52.25	47	7	-	2	-	-	-	54	-	2	-	-	
52.26	273	16	-	3	-	-	-	289	-	3	-	-	
52.27	182	50	1	7	-	-	-	232	1	7	-	-	
52.3	321	132	2	9	18	-	-	471	2	9	-	-	
52.31	197	89	-	2	18	-	-	304	-	2	-	-	
52.32	40	22	-	2	-	-	-	62	-	2	-	-	
52.33	84	21	2	5	-	-	-	105	2	5	-	-	
52.4	3.360	958	38	108	-	-	-	4.318	38	108	-	-	
52.41	137	23	2	-	-	-	-	160	2	-	-	-	
52.42	853	257	20	31	-	-	-	1.110	20	31	-	-	
52.43	225	46	-	9	-	-	-	271	-	9	-	-	
52.44	390	168	4	10	-	-	-	558	4	10	-	-	
52.45	257	54	-	13	-	-	-	311	-	13	-	-	
52.46	452	175	3	24	-	-	-	627	3	24	-	-	
52.47	215	48	5	5	-	-	-	263	5	5	-	-	
52.48	831	187	4	16	-	-	-	1.018	4	16	-	-	
52.5	7	-	-	-	-	-	-	7	-	-	-	-	
52.6	1.117	56	1	3	-	-	-	1.173	1	3	-	-	
52.61	50	25	1	2	-	-	-	75	1	2	-	-	
52.62	300	4	-	-	-	-	-	304	-	-	-	-	
52.63	767	27	-	1	-	-	-	794	-	1	-	-	
52.7	203	28	-	6	-	-	-	231	-	6	-	-	
52.71	67	-	-	-	-	-	-	67	-	-	-	-	
52.72	61	11	-	3	-	-	-	72	-	3	-	-	
52.73	22	-	-	-	-	-	-	22	-	-	-	-	
52.74	53	17	-	3	-	-	-	70	-	3	-	-	

**Tavola 3.33 segue - Addetti alle unità locali delle imprese e delle istituzioni per tipo di rapporto di lavoro, sezione, sottosezione, divisione, gruppo e classe di attività economica e provincia**

ATTIVITÀ ECONOMICHE PROVINCE	DIPENDENTI									PERSONALE VOLONTARIO		
	Indipendenti	DALLE UNITÀ LOCALI DELLE IMPRESE			DALLE UNITÀ LOCALI DELLE ISTITUZIONI			TOTALE ADDETTI			Delle unità locali delle imprese	Delle unità locali delle istituzioni
		Totale	Di cui part-time	Di cui con contratto formazione lavoro	Totale	Di cui part-time	Di cui con contratto formazione lavoro	In complesso	Di cui part-time	Di cui con contratto formazione lavoro		
<b>H ALBERGHI E RISTORANTI</b>	<b>2.068</b>	<b>915</b>	<b>79</b>	<b>38</b>	<b>14</b>	-	-	<b>2.997</b>	<b>79</b>	<b>38</b>	-	-
55	2.068	915	79	38	14	-	-	2.997	79	38	-	-
55.1	138	294	9	17	-	-	-	432	9	17	-	-
55.11	129	286	9	17	-	-	-	415	9	17	-	-
55.12	9	8	-	-	-	-	-	17	-	-	-	-
55.2	41	10	-	-	-	-	-	51	-	-	-	-
55.21	9	-	-	-	-	-	-	9	-	-	-	-
55.22	22	6	-	-	-	-	-	28	-	-	-	-
55.23	10	4	-	-	-	-	-	14	-	-	-	-
55.3	691	276	9	13	-	-	-	967	9	13	-	-
55.4	1.174	167	2	7	-	-	-	1.341	2	7	-	-
55.5	24	168	59	1	14	-	-	206	59	1	-	-
55.51	23	95	15	1	14	-	-	132	15	1	-	-
55.52	1	73	44	-	-	-	-	74	44	-	-	-
<b>I TRASPORTI, MAGAZZINAGGIO E COMUNICAZIONI</b>	<b>858</b>	<b>3.573</b>	<b>14</b>	<b>40</b>	<b>4</b>	<b>3</b>	-	<b>4.435</b>	<b>17</b>	<b>40</b>	-	-
60	731	1.420	3	14	4	3	-	2.155	6	14	-	-
60.1	1	805	-	-	-	-	-	806	-	-	-	-
60.2	730	615	3	14	4	3	-	1.349	6	14	-	-
60.21	89	298	-	1	4	3	-	397	3	1	-	-
60.22	47	4	-	-	-	-	-	51	-	1	-	-
60.23	10	13	-	-	-	-	-	23	-	-	-	-
60.24	-	-	-	-	-	-	-	-	-	-	-	-
60.25	584	300	3	12	-	-	-	884	3	12	-	-
60.3	-	-	-	-	-	-	-	-	-	-	-	-
61	-	42	-	-	-	-	-	42	-	-	-	-
61.1	-	42	-	-	-	-	-	42	-	-	-	-
61.11	-	-	-	-	-	-	-	-	-	-	-	-
61.12	-	42	-	-	-	-	-	42	-	-	-	-
61.2	-	-	-	-	-	-	-	-	-	-	-	-
62	1	-	-	-	-	-	-	1	-	-	-	-
62.1	-	-	-	-	-	-	-	-	-	-	-	-
62.2	1	-	-	-	-	-	-	1	-	-	-	-
62.3	-	-	-	-	-	-	-	-	-	-	-	-
63	114	142	7	10	-	-	-	256	7	10	-	-
63.1	22	13	-	-	-	-	-	35	-	-	-	-
63.11	18	13	-	-	-	-	-	31	-	-	-	-
63.12	4	-	-	-	-	-	-	4	-	-	-	-
63.2	26	71	7	5	-	-	-	97	7	5	-	-
63.21	22	71	7	5	-	-	-	93	7	5	-	-
63.22	4	-	-	-	-	-	-	4	-	-	-	-
63.23	-	-	-	-	-	-	-	-	-	-	-	-
63.3	45	17	-	4	-	-	-	62	-	4	-	-
63.4	21	41	-	1	-	-	-	62	-	1	-	-
64	12	1.969	4	16	-	-	-	1.981	4	16	-	-
64.1	8	1.600	-	6	-	-	-	1.608	-	6	-	-
64.11	-	1.599	-	5	-	-	-	1.599	-	5	-	-
64.12	8	1	-	1	-	-	-	9	-	1	-	-
64.2	4	369	4	10	-	-	-	373	4	10	-	-
<b>J INTERMEDIAZIONE MONETARIA E FINANZIARIA</b>	<b>356</b>	<b>1.264</b>	<b>36</b>	<b>80</b>	-	-	-	<b>1.620</b>	<b>36</b>	<b>80</b>	-	-
65	78	1.120	20	57	-	-	-	1.198	20	57	-	-
65.1	13	1.031	16	29	-	-	-	1.044	16	29	-	-
65.11	1	62	-	-	-	-	-	63	-	-	-	-
65.12	12	969	16	29	-	-	-	987	16	29	-	-
65.2	65	89	4	28	-	-	-	154	4	28	-	-
65.21	14	29	-	5	-	-	-	43	-	5	-	-
65.22	9	14	2	3	-	-	-	23	2	3	-	-
65.23	42	46	2	20	-	-	-	68	2	20	-	-
66	4	22	2	1	-	-	-	26	2	1	-	-
66.0	4	22	2	1	-	-	-	26	2	1	-	-
66.01	1	16	-	-	-	-	-	17	-	-	-	-
66.02	-	-	-	-	-	-	-	-	-	-	-	-
66.03	3	6	2	1	-	-	-	9	2	1	-	-
67	274	122	14	22	-	-	-	396	14	22	-	-
67.1	19	13	-	3	-	-	-	32	-	3	-	-
67.11	2	-	-	-	-	-	-	2	-	-	-	-
67.12	-	-	-	-	-	-	-	-	-	-	-	-
67.13	17	13	-	3	-	-	-	30	-	3	-	-
67.2	255	109	14	19	-	-	-	364	14	19	-	-
<b>K ATTIVITÀ IMMOBILIARI, NOLEGGIO, INFORMATICAZIONE, RICERCA, ALTRE ATTIVITÀ PROFESSIONALI ED IMPRENDITORIALI</b>	<b>2.477</b>	<b>1.626</b>	<b>165</b>	<b>165</b>	<b>94</b>	-	-	<b>4.197</b>	<b>165</b>	<b>165</b>	<b>54</b>	-
70	68	19	4	2	-	-	-	87	4	2	-	-
70.1	10	8	2	2	-	-	-	18	2	2	-	-
70.11	7	8	2	2	-	-	-	15	2	2	-	-
70.12	3	-	-	-	-	-	-	3	-	-	-	-
70.2	13	-	-	-	-	-	-	13	-	-	-	-
70.3	45	11	2	-	-	-	-	56	2	-	-	-
70.31	42	8	1	-	-	-	-	50	1	-	-	-
70.32	3	3	1	-	-	-	-	6	1	-	-	-



**Tavola 3.33 segue - Addetti alle unità locali delle imprese e delle istituzioni per tipo di rapporto di lavoro, sezione, sottosezione, divisione, gruppo e classe di attività economica e provincia**

ATTIVITÀ ECONOMICHE PROVINCE	DIPENDENTI										PERSONALE VOLONTARIO		
	DALLE UNITÀ LOCALI DELLE IMPRESE				DALLE UNITÀ LOCALI DELLE ISTITUZIONI			TOTALE ADDETTI			Delle unità locali delle imprese	Delle unità locali delle istituzioni	
	Indipendenti	Totale	Di cui part-time	Di cui con contratto formazione lavoro	Totale	Di cui part-time	Di cui con contratto formazione lavoro	In complesso	Di cui part-time	Di cui con contratto formazione lavoro			
<b>71</b>	<b>35</b>	<b>7</b>	-	-	-	-	-	<b>42</b>	-	-	-	-	
71.1	6	2	-	-	-	-	-	8	-	-	-	-	
71.2	1	-	-	-	-	-	-	1	-	-	-	-	
71.21	-	-	-	-	-	-	-	-	-	-	-	-	
71.22	1	-	-	-	-	-	-	1	-	-	-	-	
71.23	-	-	-	-	-	-	-	-	-	-	-	-	
71.3	5	-	-	-	-	-	-	5	-	-	-	-	
71.31	1	-	-	-	-	-	-	1	-	-	-	-	
71.32	2	-	-	-	-	-	-	2	-	-	-	-	
71.33	-	-	-	-	-	-	-	-	-	-	-	-	
71.34	2	-	-	-	-	-	-	2	-	-	-	-	
71.4	23	5	-	-	-	-	-	28	-	-	-	-	
<b>72</b>	<b>126</b>	<b>193</b>	<b>3</b>	<b>32</b>	-	-	-	<b>319</b>	<b>3</b>	<b>32</b>	-	-	
72.1	5	17	1	6	-	-	-	22	1	6	-	-	
72.2	30	32	-	5	-	-	-	62	-	5	-	-	
72.3	78	123	2	19	-	-	-	201	2	19	-	-	
72.4	-	-	-	-	-	-	-	-	-	-	-	-	
72.5	9	12	-	-	-	-	-	21	-	-	-	-	
72.6	4	9	-	2	-	-	-	13	-	2	-	-	
<b>73</b>	<b>22</b>	-	-	-	<b>76</b>	-	-	<b>98</b>	-	-	-	-	
73.1	19	-	-	-	39	-	-	58	-	-	-	-	
73.2	3	-	-	-	37	-	-	40	-	-	-	-	
<b>74</b>	<b>2.226</b>	<b>1.407</b>	<b>158</b>	<b>131</b>	<b>18</b>	-	-	<b>3.651</b>	<b>158</b>	<b>131</b>	<b>54</b>	-	
74.1	777	315	35	34	-	-	-	1.092	35	34	31	-	
74.11	320	109	14	6	-	-	-	429	14	6	11	-	
74.12	240	118	12	12	-	-	-	358	12	12	12	-	
74.13	18	4	-	-	-	-	-	22	-	-	1	-	
74.14	199	84	9	16	-	-	-	283	9	16	7	-	
74.15	-	-	-	-	-	-	-	-	-	-	-	-	
74.2	841	262	9	47	-	-	-	1.103	9	47	19	-	
74.3	9	5	2	2	-	-	-	14	2	2	1	-	
74.4	41	8	-	4	-	-	-	49	-	4	-	-	
74.5	-	-	-	-	-	-	-	-	-	-	-	-	
74.6	9	137	8	-	-	-	-	146	8	-	-	-	
74.7	362	271	102	19	-	-	-	633	102	19	-	-	
74.8	187	409	2	25	18	-	-	614	2	25	3	-	
74.81	97	11	-	-	-	-	-	108	-	-	-	-	
74.82	22	55	-	4	-	-	-	77	-	4	-	-	
74.83	25	13	-	2	-	-	-	38	-	2	3	-	
74.84	43	330	2	19	18	-	-	391	2	19	-	-	
<b>L</b>	<b>PUBBLICA AMMINISTRAZIONE E DIFESA; ASSICURAZIONE SOCIALE OBBLIGATORIA</b>	-	-	-	<b>8.235</b>	<b>48</b>	-	<b>8.235</b>	<b>48</b>	-	-	<b>9</b>	
<b>75</b>	-	-	-	-	<b>8.235</b>	<b>48</b>	-	<b>8.235</b>	<b>48</b>	-	-	<b>9</b>	
75.1	-	-	-	-	6.476	48	-	6.476	48	-	-	-	
75.11	-	-	-	-	4.383	48	-	4.383	48	-	-	-	
75.12	-	-	-	-	658	-	-	658	-	-	-	-	
75.13	-	-	-	-	1.414	-	-	1.414	-	-	-	-	
75.14	-	-	-	-	21	-	-	21	-	-	-	-	
75.2	-	-	-	-	1.286	-	-	1.286	-	-	-	9	
75.21	-	-	-	-	-	-	-	-	-	-	-	-	
75.22	-	-	-	-	-	-	-	-	-	-	-	-	
75.23	-	-	-	-	746	-	-	746	-	-	-	1	
75.24	-	-	-	-	301	-	-	301	-	-	-	-	
75.25	-	-	-	-	239	-	-	239	-	-	-	8	
75.3	-	-	-	-	473	-	-	473	-	-	-	-	
<b>M</b>	<b>ISTRUZIONE</b>	<b>109</b>	<b>95</b>	<b>7</b>	<b>4</b>	<b>8.752</b>	<b>47</b>	<b>18</b>	<b>8.956</b>	<b>54</b>	<b>22</b>	<b>4</b>	<b>32</b>
<b>80</b>	-	<b>109</b>	<b>95</b>	<b>7</b>	<b>4</b>	<b>8.752</b>	<b>47</b>	<b>18</b>	<b>8.956</b>	<b>54</b>	<b>22</b>	<b>4</b>	<b>32</b>
80.1	-	18	18	-	1	3.286	12	-	3.322	12	1	1	29
80.2	-	16	34	1	2	5.362	35	18	5.412	36	20	-	3
80.21	-	12	29	1	2	5.040	33	18	5.081	34	20	-	-
80.22	-	4	5	-	-	322	2	-	331	2	-	-	3
80.3	-	1	5	-	-	87	-	-	93	-	-	-	-
80.4	-	74	38	6	1	17	-	-	129	6	1	3	-
80.41	-	49	17	1	-	-	-	-	66	1	-	-	-
80.42	-	25	21	5	1	17	-	-	63	5	1	3	-
<b>N</b>	<b>SANITÀ E ALTRI SERVIZI SOCIALI</b>	<b>1.083</b>	<b>703</b>	<b>52</b>	<b>33</b>	<b>4.431</b>	<b>109</b>	<b>10</b>	<b>6.217</b>	<b>161</b>	<b>43</b>	<b>28</b>	<b>245</b>
<b>85</b>	-	<b>1.083</b>	<b>703</b>	<b>52</b>	<b>33</b>	<b>4.431</b>	<b>109</b>	<b>10</b>	<b>6.217</b>	<b>161</b>	<b>43</b>	<b>28</b>	<b>245</b>
85.1	-	752	383	29	24	3.452	96	5	4.587	125	29	2	8
85.11	-	37	181	7	8	1.929	-	-	2.147	7	8	-	-
85.12	-	526	121	11	6	1.384	96	5	2.031	107	11	-	8
85.13	-	142	56	8	7	-	-	-	198	8	7	2	-
85.14	-	47	25	3	3	139	-	-	211	3	3	-	-
85.2	-	20	-	-	-	63	-	-	83	-	-	-	1
85.3	-	311	320	23	9	916	13	5	1.547	36	14	26	236
85.31	-	208	266	11	9	194	4	-	668	15	9	26	7
85.32	-	103	54	12	-	722	9	5	879	21	5	-	229

**Tavola 3.33 segue - Addetti alle unità locali delle imprese e delle istituzioni per tipo di rapporto di lavoro, sezione, sottosezione, divisione, gruppo e classe di attività economica e provincia**

ATTIVITÀ ECONOMICHE PROVINCE	DIPENDENTI											PERSONALE VOLONTARIO	
	Indipendenti	DALLE UNITÀ LOCALI DELLE IMPRESE			DALLE UNITÀ LOCALI DELLE ISTITUZIONI			TOTALE ADDETTI			Delle unità locali delle imprese	Delle unità locali delle istituzioni	
		Totale	Di cui part-time	Di cui con contratto formazione lavoro	Totale	Di cui part-time	Di cui con contratto formazione lavoro	In complesso	Di cui part-time	Di cui con contratto formazione lavoro			
<b>0 ALTRI SERVIZI PUBBLICI, SOCIALI E PERSONALI</b>	<b>1.396</b>	<b>586</b>	<b>29</b>	<b>22</b>	<b>846</b>	<b>45</b>	<b>4</b>	<b>2.830</b>	<b>74</b>	<b>26</b>	<b>44</b>	<b>1.217</b>	
90	41	61	-	1	29	-	-	131	-	1	-	-	
90.0	41	61	-	1	29	-	-	131	-	1	-	-	
91	-	-	-	-	532	27	4	532	27	4	-	697	
91.1	-	-	-	-	313	17	2	313	17	2	-	60	
91.11	-	-	-	-	297	16	2	297	16	2	-	24	
91.12	-	-	-	-	16	1	-	16	1	-	-	36	
91.2	-	-	-	-	61	4	1	61	4	1	-	60	
91.3	-	-	-	-	158	6	1	158	6	1	-	577	
91.32	-	-	-	-	34	2	-	34	2	-	-	128	
91.33	-	-	-	-	124	4	1	124	4	1	-	449	
92	266	221	22	-	283	18	-	772	40	-	39	520	
92.1	6	4	-	-	-	-	-	10	-	-	2	-	
92.11	1	-	-	-	-	-	-	1	-	-	-	-	
92.12	3	-	-	-	-	-	-	3	-	-	-	-	
92.13	2	4	-	-	-	-	-	6	-	-	2	-	
92.2	41	139	14	-	-	-	-	180	14	-	19	-	
92.3	130	12	2	-	17	1	-	159	3	-	4	84	
92.31	66	2	-	-	10	-	-	78	-	-	4	69	
92.32	2	2	-	-	-	-	-	4	-	-	-	-	
92.33	1	-	-	-	-	-	-	1	-	-	-	-	
92.34	61	8	2	-	7	1	-	76	3	-	-	15	
92.4	1	-	-	-	-	-	-	1	-	-	-	-	
92.5	8	7	-	-	184	9	-	199	9	-	-	12	
92.51	-	-	-	-	132	4	-	132	4	-	-	1	
92.52	8	7	-	-	50	5	-	65	5	-	-	5	
92.53	-	-	-	-	2	-	-	2	-	-	-	6	
92.6	47	36	-	-	62	2	-	145	2	-	13	333	
92.61	34	24	-	-	16	-	-	74	-	-	5	25	
92.62	13	12	-	-	46	2	-	71	2	-	8	308	
92.7	35	23	6	-	20	6	-	78	12	-	1	91	
92.71	6	15	6	-	-	-	-	21	6	-	-	-	
92.72	29	8	-	-	20	6	-	57	6	-	1	91	
93	1.089	304	7	21	2	-	-	1.395	7	21	5	-	
93.0	1.089	304	7	21	2	-	-	1.395	7	21	5	-	
93.01	186	59	2	6	-	-	-	245	2	6	-	-	
93.02	777	210	5	15	-	-	-	987	5	15	5	-	
93.03	48	6	-	-	-	-	-	54	-	-	-	-	
93.04	5	2	-	-	2	-	-	9	-	-	-	-	
93.05	73	27	-	-	-	-	-	100	-	-	-	-	
<b>TOTALE</b>	<b>25.907</b>	<b>34.289</b>	<b>718</b>	<b>1.866</b>	<b>22.441</b>	<b>252</b>	<b>32</b>	<b>82.637</b>	<b>970</b>	<b>1.898</b>	<b>130</b>	<b>1.503</b>	
di cui addetti alle unità locali:													
- dell'industria in senso stretto (a)	3.446	13.721	80	808	47	-	-	17.214	80	808	-	-	
- dei servizi	18.765	12.310	594	792	22.394	252	32	53.469	846	824	130	1.503	
PROVINCIA DI:													
Isernia	7.303	9.775	133	658	6.695	54	20	23.773	187	678	21	543	
Campobasso	18.604	24.514	585	1.208	15.746	198	12	58.864	783	1.220	109	960	
<b>TOTALE</b>	<b>25.907</b>	<b>34.289</b>	<b>718</b>	<b>1.866</b>	<b>22.441</b>	<b>252</b>	<b>32</b>	<b>82.637</b>	<b>970</b>	<b>1.898</b>	<b>130</b>	<b>1.503</b>	

(a) Comprende le sezioni di attività: C - Estrazione di minerali; D - Attività manifatturiere; E - Produzione e distribuzione di energia elettrica, gas e acqua

**Tavola 3.34 - Addetti alle unità locali delle imprese e delle istituzioni per categoria posizionale, sesso, sezione, sottosezione, divisione, gruppo di attività economica e provincia**

ATTIVITÀ ECONOMICHE PROVINCE		DIPENDENTI DALLE UNITÀ LOCALI DELLE IMPRESE							Totale dipen- denti	Totale addetti
		Dirigenti	Dirigenti e qua- dri	Impiegati e operai (a)	Categorie spe- ciali	Apprendisti	Altro personale			
		Indipendenti	Dirigenti e as- similati	Dirigenti, fun- zionari collabo- ratori e assimi- lati	Assistenti, operatori, coa- diutori e assi- milati	-	-	Addetti ai ser- vizi ausiliari e assimilati		
		DIPENDENTI DALLE UNITÀ LOCALI DELLE ISTITUZIONI								
		MASCHI E FEMMINE								
<b>A</b>	<b>AGRICOLTURA, CACCIA E SILVICOL- TURA</b>	<b>445</b>	<b>4</b>	-	<b>147</b>	<b>4</b>	-	<b>1</b>	<b>156</b>	<b>601</b>
01		373	4	-	123	2	-	1	130	503
01.1		5	-	-	7	-	-	-	7	12
01.2		-	-	-	-	-	-	-	-	-
01.4		366	4	-	115	2	-	1	122	488
01.5		2	-	-	1	-	-	-	1	3
02		72	-	-	24	2	-	-	26	98
02.0		72	-	-	24	2	-	-	26	98
<b>B</b>	<b>PESCA, PISCICOLTURA E SERVIZI CONNESSI</b>	<b>60</b>	-	-	<b>100</b>	-	-	<b>11</b>	<b>111</b>	<b>171</b>
05		60	-	-	100	-	-	11	111	171
05.0		60	-	-	100	-	-	11	111	171
<b>C</b>	<b>ESTRAZIONE DI MINERALI</b>	<b>41</b>	<b>11</b>	-	<b>317</b>	-	-	<b>2</b>	<b>330</b>	<b>371</b>
<b>CA</b>	<b>ESTRAZIONE DI MINERALI ENER- GICI</b>	<b>1</b>	-	-	<b>37</b>	-	-	-	<b>37</b>	<b>38</b>
10		-	-	-	-	-	-	-	-	-
10.1		-	-	-	-	-	-	-	-	-
10.2		-	-	-	-	-	-	-	-	-
10.3		-	-	-	-	-	-	-	-	-
11		1	-	-	37	-	-	-	37	38
11.1		1	-	-	37	-	-	-	37	38
11.2		-	-	-	-	-	-	-	-	-
12		-	-	-	-	-	-	-	-	-
12.0		-	-	-	-	-	-	-	-	-
<b>CB</b>	<b>ESTRAZIONE DI MINERALI NON ENER- GETICI</b>	<b>40</b>	<b>11</b>	-	<b>280</b>	-	-	<b>2</b>	<b>293</b>	<b>333</b>
13		2	-	-	7	-	-	-	7	9
13.1		-	-	-	-	-	-	-	-	-
13.2		2	-	-	7	-	-	-	7	9
14		38	11	-	273	-	2	-	286	324
14.1		14	-	-	49	-	2	-	51	65
14.2		19	11	-	190	-	-	-	201	220
14.3		-	-	-	-	-	-	-	-	-
14.4		-	-	-	-	-	-	-	-	-
14.5		5	-	-	34	-	-	-	34	39
<b>D</b>	<b>ATTIVITÀ MANIFATTURIERE</b>	<b>3.386</b>	<b>91</b>	<b>241</b>	<b>11.529</b>	<b>162</b>	<b>482</b>	<b>174</b>	<b>12.679</b>	<b>16.065</b>
<b>DA</b>	<b>INDUSTRIE ALIMENTARI, DELLE BE- VANDE E DEL TABACCO</b>	<b>1.084</b>	<b>29</b>	<b>37</b>	<b>2.559</b>	<b>40</b>	<b>45</b>	<b>51</b>	<b>2.761</b>	<b>3.845</b>
15		1.084	29	37	2.559	40	45	51	2.761	3.845
15.1		36	5	19	711	16	-	10	761	797
15.2		2	-	-	35	-	-	-	35	37
15.3		33	-	-	32	-	-	10	42	75
15.4		235	2	-	169	-	1	1	173	408
15.5		119	7	7	624	6	17	3	664	783
15.6		59	-	-	69	1	-	-	70	129
15.7		2	1	3	86	-	-	1	91	93
15.8		578	14	7	748	17	27	26	839	1.417
15.9		20	-	1	85	-	-	-	86	106
16		-	-	-	-	-	-	-	-	-
16.0		-	-	-	-	-	-	-	-	-
<b>DB</b>	<b>INDUSTRIE TESSILI E DELL'ABBIGLIA- MENTO</b>	<b>546</b>	<b>20</b>	<b>1</b>	<b>2.256</b>	<b>4</b>	<b>237</b>	<b>34</b>	<b>2.552</b>	<b>3.098</b>
17		85	1	-	147	-	23	1	172	257
17.1		1	-	-	23	-	-	-	23	24
17.2		3	1	-	9	-	-	-	10	13
17.3		12	-	-	7	-	2	-	9	21
17.4		27	-	-	40	-	2	-	42	69
17.5		24	-	-	45	-	2	-	47	71
17.6		3	-	-	1	-	-	1	2	5
17.7		15	-	-	22	-	17	-	39	54
<b>18</b>		<b>461</b>	<b>19</b>	<b>1</b>	<b>2.109</b>	<b>4</b>	<b>214</b>	<b>33</b>	<b>2.380</b>	<b>2.841</b>
18.1		3	-	-	-	-	-	-	-	3
18.2		445	19	1	2.101	4	214	33	2.372	2.817
18.3		13	-	-	8	-	-	-	8	21
<b>DC</b>	<b>INDUSTRIE CONCIARIE, FABBRICA- ZIONE DI PRODOTTI IN CUOIO, PELLE E SIMILARI</b>	<b>18</b>	-	-	<b>13</b>	-	<b>3</b>	-	<b>16</b>	<b>34</b>
19		18	-	-	13	-	3	-	16	34
19.1		-	-	-	-	-	-	-	-	-
19.2		15	-	-	-	-	-	-	-	15
19.3		3	-	-	13	-	3	-	16	19
<b>DD</b>	<b>INDUSTRIA DEL LEGNO E DEI PRO- DOTTI IN LEGNO</b>	<b>443</b>	<b>1</b>	<b>1</b>	<b>239</b>	<b>4</b>	<b>52</b>	<b>2</b>	<b>299</b>	<b>742</b>
20		443	1	1	239	4	52	2	299	742
20.1		27	-	1	32	-	1	-	34	61
20.2		3	-	-	-	-	-	-	-	3
20.3		376	1	-	167	4	49	2	223	599
20.4		4	-	-	20	-	2	-	22	26
20.5		33	-	-	20	-	-	-	20	53

**Tavola 3.34 segue - Addetti alle unità locali delle imprese e delle istituzioni per categoria posizionale, sesso, sezione, sottosezione, divisione, gruppo di attività economica e provincia**

ATTIVITÀ ECONOMICHE PROVINCE		DIPENDENTI DALLE UNITÀ LOCALI DELLE IMPRESE							Totale dipen- denti	Totale addetti
		Dirigenti	Direttivi e qua- dri	Impiegati e operai (a)	Categorie spe- ciali	Apprendisti	Altro personale			
		DIPENDENTI DALLE UNITÀ LOCALI DELLE ISTITUZIONI								
		Indipendenti	Dirigenti e as- similati	Direttivi, fun- zionari collabo- ratori e assimi- lati	Assistenti, operatori, coa- diutori e assi- milati	-	-	Addetti ai ser- vizi ausiliari e assimilati		
DE	FABBRICAZIONE DELLA PASTA-CARTA, DELLA CARTA E DEI PRODOTTI DI CARTA; STAMPA ED EDITORIA	140	2	7	227	-	16	7	259	399
21		11	1	7	129	-	-	-	137	148
21.1		-	-	-	-	-	-	-	-	-
21.2		11	1	7	129	-	-	-	137	148
22		129	1	-	98	-	16	7	122	251
22.1		19	1	-	14	-	1	-	16	35
22.2		108	-	-	84	-	15	7	106	214
22.3		2	-	-	-	-	-	-	-	2
DF	FABBRICAZIONE DI COKE, RAFFINERIE DI PETROLIO, TRATTAMENTO DEI COMBUSTIBILI NUCLEARI	7	-	-	74	-	2	4	80	87
23		7	-	-	74	-	2	4	80	87
23.1		-	-	-	-	-	-	-	-	-
23.2		7	-	-	74	-	2	4	80	87
23.3		-	-	-	-	-	-	-	-	-
DG	FABBRICAZIONE DI PRODOTTI CHIMICI E DI FIBRE SINTETICHE E ARTIFICIALI	14	7	21	283	1	-	3	315	329
24		14	7	21	283	1	-	3	315	329
24.1		3	5	12	187	1	-	-	205	208
24.2		-	-	-	-	-	-	-	-	-
24.3		5	-	1	9	-	-	1	11	16
24.4		1	1	5	47	-	-	-	53	54
24.5		3	1	3	40	-	-	-	44	47
24.6		2	-	-	-	-	-	2	2	4
24.7		-	-	-	-	-	-	-	-	-
DH	FABBRICAZIONE DI ARTICOLI IN GOMMA E MATERIE PLASTICHE	40	3	2	169	4	-	1	179	219
25		40	3	2	169	4	-	1	179	219
25.1		9	-	-	35	-	-	-	35	44
25.2		31	3	2	134	4	-	1	144	175
DI	FABBRICAZIONE DI PRODOTTI DELLA LAVORAZIONE DI MINERALI NON METALLIFERI	251	7	3	979	10	27	4	1.030	1.281
26		251	7	3	979	10	27	4	1.030	1.281
26.1		20	-	-	24	1	10	-	35	55
26.2		15	-	-	3	-	-	-	3	18
26.3		-	-	-	-	-	-	-	-	-
26.4		4	1	-	57	-	-	-	58	62
26.5		2	1	-	166	9	-	-	176	178
26.6		82	2	1	516	-	3	-	522	604
26.7		127	2	-	154	-	14	4	174	301
26.8		1	1	2	59	-	-	-	62	63
DJ	PRODUZIONE DI METALLO E FABBRICAZIONE DI PRODOTTI IN METALLO	452	7	16	830	25	65	18	961	1.413
27		7	2	8	211	9	-	2	232	239
27.1		-	-	-	-	-	-	-	-	-
27.2		-	-	-	-	-	-	-	-	-
27.3		1	1	1	14	-	-	2	18	19
27.4		2	-	-	1	-	-	-	1	3
27.5		4	1	7	196	9	-	-	213	217
28		445	5	8	619	16	65	16	729	1.174
28.1		240	1	6	390	-	45	6	448	688
28.2		14	1	-	34	-	-	-	35	49
28.3		-	-	-	-	-	-	-	-	-
28.4		1	-	-	-	-	-	-	-	1
28.5		19	3	2	106	-	4	6	121	140
28.6		29	-	-	29	15	4	-	48	77
28.7		142	-	-	60	1	12	4	77	219
DK	FABBRICAZIONE DI MACCHINE ED APPARECCHI MECCANICI, COMPRESI L'INSTALLAZIONE, IL MONTAGGIO, LA RIPARAZIONE E LA MANUTENZIONE	79	3	1	256	-	15	-	275	354
29		79	3	1	256	-	15	-	275	354
29.1		1	-	-	-	-	-	-	-	1
29.2		37	1	1	83	-	6	-	91	128
29.3		28	1	-	35	-	9	-	45	73
29.4		-	-	-	-	-	-	-	-	-
29.5		12	1	-	138	-	-	-	139	151
29.6		-	-	-	-	-	-	-	-	-
29.7		1	-	-	-	-	-	-	-	1

**Tavola 3.34 segue - Addetti alle unità locali delle imprese e delle istituzioni per categoria posizionale, sesso, sezione, sottosezione, divisione, gruppo di attività economica e provincia**

ATTIVITÀ ECONOMICHE PROVINCE		DIPENDENTI DALLE UNITÀ LOCALI DELLE IMPRESE							Totale dipen- denti	Totale addetti										
		Dirigenti	Direttivi e qua- dri	Impiegati e operai (a)	Categorie spe- ciali	Apprendisti	Altro personale													
		DIPENDENTI DALLE UNITÀ LOCALI DELLE ISTITUZIONI																		
DL	DM	DN	E	F	G	50	50.1	50.2	50.3	50.4	50.5	51	51.1	51.2	51.3	51.4	51.5	51.6	51.7	
<b>FABBRICAZIONE DI MACCHINE ELETTRICHE E DI APPARECCHIATURE ELETTRICHE ED OTTICHE</b>	<b>FABBRICAZIONE DI MEZZI DI TRASPORTO</b>	<b>ALTRE INDUSTRIE MANIFATTURIERE</b>	<b>PRODUZIONE E DISTRIBUZIONE DI ENERGIA ELETTRICA, GAS E ACQUA</b>	<b>COSTRUZIONI</b>	<b>COMMERCIO ALL'INGROSSO E AL DETTAGLIO; RIPARAZIONE DI AUTOVEICOLI, MOTOCICLI E DI BENI PERSONALI E PER LA CASA</b>															
159	7	144	19	3.191	10.416	1.329	141	822	110	36	220	1.222	289	309	303	142	121	56	2	
3	6	2	8	52	19	3	1	52	6	1	1	4	1	1	1	-	1	-	-	
4	142	6	31	16	20	1	1	6	-	-	-	5	1	-	3	-	2	-	-	
276	2.965	403	713	7.419	2.907	615	181	256	87	3	88	669	39	64	276	55	201	31	3	
8	57	9	-	106	26	-	-	106	-	-	-	6	1	-	1	4	-	-	-	
8	6	6	-	332	401	175	4	332	23	2	8	20	2	3	3	3	5	3	1	
6	41	3	7	66	193	30	8	66	1	1	6	28	4	6	4	3	6	5	-	
305	3.218	429	759	7.991	3.566	824	195	420	98	8	103	732	47	74	288	65	215	39	4	
464	3.227	573	778	11.182	13.982	2.153	336	660	208	44	323	1.954	336	383	591	207	336	95	6	

**Tavola 3.34 segue - Addetti alle unità locali delle imprese e delle Istituzioni per categoria posizionale, sesso, sezione, sottosezione, divisione, gruppo di attività economica e provincia**

		DIPENDENTI DALLE UNITÀ LOCALI DELLE IMPRESE								
ATTIVITÀ ECONOMICHE PROVINCE		Dirigenti	Direttivi e quadri	Impiegati e operai (a)	Categorie speciali	Apprendisti	Altro personale			
		DIPENDENTI DALLE UNITÀ LOCALI DELLE ISTITUZIONI								
		Indipendenti	Dirigenti e assimilati	Direttivi, funzionari collaboratori e assimilati	Assistenti, operatori, coadiutori e assimilati	-	-	Addetti ai servizi ausiliari e assimilati	Totale dipendenti	Totale addetti
52		7.865	12	14	1.623	20	206	135	2.010	9.875
52.1		1.341	2	8	545	3	41	11	610	1.951
52.2		1.516	-	-	173	1	18	16	208	1.724
52.3		321	3	5	103	6	6	27	150	471
52.4		3.360	6	1	746	10	118	77	958	4.318
52.5		7	-	-	-	-	-	-	-	7
52.6		1.117	1	-	38	-	16	1	56	1.173
52.7		203	-	-	18	-	7	3	28	231
H	<b>ALBERGHI E RISTORANTI</b>	2.068	7	5	743	6	63	105	929	2.997
55		2.068	7	5	743	6	63	105	929	2.997
55.1		138	4	4	229	3	17	37	294	432
55.2		41	-	-	5	-	4	1	10	51
55.3		691	2	1	208	2	23	40	276	967
55.4		1.174	1	-	126	1	19	20	167	1.341
55.5		24	-	-	175	-	-	7	182	206
I	<b>TRASPORTI, MAGAZZINAGGIO E COMUNICAZIONI</b>	858	21	56	2.234	641	4	621	3.577	4.435
60		731	2	10	755	639	1	17	1.424	2.155
60.1		1	-	7	166	632	-	-	805	806
60.2		730	2	3	589	7	1	17	619	1.349
60.3		-	-	-	-	-	-	-	-	-
61		-	-	-	42	-	-	-	42	42
61.1		-	-	-	42	-	-	-	42	42
61.2		-	-	-	-	-	-	-	-	-
62		1	-	-	-	-	-	-	-	1
62.1		-	-	-	-	-	-	-	-	-
62.2		1	-	-	-	-	-	-	-	1
62.3		-	-	-	-	-	-	-	-	-
63		114	1	4	91	1	3	42	142	256
63.1		22	-	-	13	-	-	-	13	35
63.2		26	-	1	47	-	2	21	71	97
63.3		45	1	2	13	1	-	-	17	62
63.4		21	-	1	18	-	1	21	41	62
64		12	18	42	1.346	1	-	562	1.969	1.981
64.1		8	16	21	1.001	1	-	561	1.600	1.608
64.2		4	2	21	345	-	-	1	369	373
J	<b>INTERMEDIAZIONE MONETARIA E FINANZIARIA</b>	356	119	67	1.007	42	4	25	1.264	1.620
65		78	115	66	885	28	1	25	1.120	1.198
65.1		13	106	65	813	23	-	24	1.031	1.044
65.2		65	9	1	72	5	1	1	89	154
66		4	-	1	10	11	-	-	22	26
66.0		4	-	1	10	11	-	-	22	26
67		274	4	-	112	3	3	-	122	396
67.1		19	2	-	11	-	-	-	13	32
67.2		255	2	-	101	3	3	-	109	364
K	<b>ATTIVITÀ IMMOBILIARI, NOLEGGIO, INFORMATICA, RICERCA, ALTRE ATTIVITÀ PROFESSIONALI ED IMPRENDITORIALI</b>	2.477	31	64	1.492	9	46	78	1.720	4.197
70		68	-	-	19	-	-	-	19	87
70.1		10	-	-	8	-	-	-	8	18
70.2		13	-	-	-	-	-	-	-	13
70.3		45	-	-	11	-	-	-	11	56
71		35	-	-	7	-	-	-	7	42
71.1		6	-	-	2	-	-	-	2	8
71.2		1	-	-	-	-	-	-	-	1
71.3		5	-	-	-	-	-	-	-	5
71.4		23	-	-	5	-	-	-	5	28
72		126	1	7	181	3	-	1	193	319
72.1		5	-	-	17	-	-	-	17	22
72.2		30	-	3	26	2	-	1	32	62
72.3		78	1	4	118	-	-	-	123	201
72.4		-	-	-	-	-	-	-	-	-
72.5		9	-	-	12	-	-	-	12	21
72.6		4	-	-	8	1	-	-	9	13
73		22	10	36	26	-	-	4	76	98
73.1		19	10	17	11	-	-	1	39	58
73.2		3	-	19	15	-	-	3	37	40
74		2.226	20	21	1.259	6	46	73	1.425	3.651
74.1		777	3	3	276	1	12	20	315	1.092
74.2		841	12	9	194	1	31	15	262	1.103
74.3		9	-	-	5	-	-	-	5	14
74.4		41	-	-	8	-	-	-	8	49
74.5		-	-	-	-	-	-	-	-	-
74.6		9	-	-	122	4	-	11	137	146
74.7		362	-	-	254	-	3	14	271	633
74.8		187	5	9	400	-	-	13	427	614

**Tavola 3.34 segue - Addetti alle unità locali delle imprese e delle istituzioni per categoria posizionale, sesso, sezione, sottosezione, divisione, gruppo di attività economica e provincia**

ATTIVITÀ ECONOMICHE PROVINCE	DIPENDENTI DALLE UNITÀ LOCALI DELLE IMPRESE							Totale dipen- denti	Totale addetti	
	Dirigenti	Direttivi e qua- dri	Impiegati e operai (a)	Categorie spe- ciali	Apprendisti	Altro personale				
	DIPENDENTI DALLE UNITÀ LOCALI DELLE ISTITUZIONI									
	Indipendenti	Dirigenti e as- similati	Direttivi, fun- zionari collabo- ratori e assimi- lati	Assistenti, operatori, coa- diutori e assimi- lati	-	-	Addetti ai ser- vizi ausiliari e assimilati			
<b>L</b>										
	<b>PUBBLICA AMMINISTRAZIONE E DI- FESA; ASSICURAZIONE SOCIALE OB- BLIGATORIA</b>	-	<b>222</b>	<b>1.740</b>	<b>5.190</b>	-	-	<b>1.083</b>	<b>8.235</b>	<b>8.235</b>
75		-	222	1.740	5.190	-	-	1.083	8.235	8.235
75.1		-	160	1.421	3.898	-	-	997	6.476	6.476
75.2		-	44	157	1.008	-	-	77	1.286	1.286
75.3		-	18	162	284	-	-	9	473	473
<b>M</b>	<b>ISTRUZIONE</b>	<b>109</b>	<b>10</b>	<b>4.630</b>	<b>3.007</b>	<b>2</b>	<b>2</b>	<b>1.196</b>	<b>8.847</b>	<b>8.956</b>
80		109	10	4.630	3.007	2	2	1.196	8.847	8.956
80.1		18	-	453	2.419	-	2	430	3.304	3.322
80.2		16	6	4.162	485	-	-	743	5.396	5.412
80.3		1	2	6	62	-	-	22	92	93
80.4		74	2	9	41	2	-	1	55	129
<b>N</b>	<b>SANITÀ E ALTRI SERVIZI SOCIALI</b>	<b>1.083</b>	<b>717</b>	<b>357</b>	<b>3.290</b>	<b>16</b>	<b>11</b>	<b>743</b>	<b>5.134</b>	<b>6.217</b>
85		1.083	717	357	3.290	16	11	743	5.134	6.217
85.1		752	645	219	2.458	8	11	494	3.835	4.587
85.2		20	35	-	28	-	-	-	63	83
85.3		311	37	138	804	8	-	249	1.236	1.547
<b>O</b>	<b>ALTRI SERVIZI PUBBLICI, SOCIALI E PERSONALI</b>	<b>1.398</b>	<b>124</b>	<b>255</b>	<b>759</b>	<b>9</b>	<b>154</b>	<b>131</b>	<b>1.432</b>	<b>2.830</b>
90		41	1	1	70	-	-	18	90	131
90.0		41	1	1	70	-	-	18	90	131
91		-	95	176	228	-	-	33	532	532
91.1		-	65	105	129	-	-	14	313	313
91.2		-	4	6	49	-	-	2	61	61
91.3		-	26	65	50	-	-	17	158	158
92		268	27	78	319	9	8	63	504	772
92.1		6	-	-	-	-	-	4	4	10
92.2		41	5	17	107	3	3	4	139	180
92.3		130	-	4	21	-	1	3	29	159
92.4		1	-	-	-	-	-	-	-	1
92.5		8	2	34	112	-	-	43	191	199
92.6		47	11	21	53	6	2	5	98	145
92.7		35	9	2	26	-	2	4	43	78
93		1.089	1	-	142	-	146	17	306	1.395
93.0		1.089	1	-	142	-	146	17	306	1.395
<b>TOTALE</b>		<b>25.907</b>	<b>1.436</b>	<b>7.482</b>	<b>40.854</b>	<b>1.023</b>	<b>1.501</b>	<b>4.434</b>	<b>56.730</b>	<b>82.637</b>
di cui addetti alle unità locali:										
- dell'industria in senso stretto (b)		3.446	110	272	12.559	162	484	181	13.768	17.214
- dei servizi		18.765	1.270	7.194	20.629	751	685	4.175	34.704	53.469
PROVINCIA DI:										
Isernia		7.303	539	2.488	11.405	246	462	1.330	16.470	23.773
Campobasso		18.604	897	4.994	29.449	777	1.039	3.104	40.260	58.864
<b>TOTALE</b>		<b>25.907</b>	<b>1.436</b>	<b>7.482</b>	<b>40.854</b>	<b>1.023</b>	<b>1.501</b>	<b>4.434</b>	<b>56.730</b>	<b>82.637</b>

**Tavola 3.34 segue - Addetti alle unità locali delle imprese e delle istituzioni per categoria posizionale, sesso, sezione, sottosezione, divisione, gruppo di attività economica e provincia**

		DIPENDENTI DALLE UNITÀ LOCALI DELLE IMPRESE								
ATTIVITÀ ECONOMICHE PROVINCE		Dirigenti	Dirigenti e quadri	Impiegati e operai (a)	Categorie speciali	Apprendisti	Altro personale			
		DIPENDENTI DALLE UNITÀ LOCALI DELLE ISTITUZIONI								
		Indipendenti	Dirigenti e assimilati	Dirigenti, funzionari collaboratori e assimilati	Assistenti, operatori, coadiutori e assimilati	-	-	Addetti ai servizi ausiliari e assimilati	Totale dipendenti	Totale addetti
<b>MASCHI</b>										
<b>A</b>	<b>AGRICOLTURA, CACCIA E SILVICOLTURA</b>	<b>410</b>	<b>4</b>	<b>-</b>	<b>127</b>	<b>4</b>	<b>-</b>	<b>1</b>	<b>136</b>	<b>546</b>
01		341	4	-	106	2	-	1	113	454
01.1		5	-	-	6	-	-	-	6	11
01.2		-	-	-	-	-	-	-	-	-
01.4		334	4	-	99	2	-	1	106	440
01.5		2	-	-	1	-	-	-	1	3
02		69	-	-	21	2	-	-	23	92
02.0		69	-	-	21	2	-	-	23	92
<b>B</b>	<b>PESCA, PISCICOLTURA E SERVIZI CONNESSI</b>	<b>49</b>	<b>-</b>	<b>-</b>	<b>100</b>	<b>-</b>	<b>-</b>	<b>11</b>	<b>111</b>	<b>160</b>
05		49	-	-	100	-	-	11	111	160
05.0		49	-	-	100	-	-	11	111	160
<b>C</b>	<b>ESTRAZIONE DI MINERALI</b>	<b>40</b>	<b>9</b>	<b>-</b>	<b>298</b>	<b>-</b>	<b>-</b>	<b>2</b>	<b>309</b>	<b>349</b>
<b>CA</b>	<b>ESTRAZIONE DI MINERALI ENERGETICI</b>	<b>1</b>	<b>-</b>	<b>-</b>	<b>31</b>	<b>-</b>	<b>-</b>	<b>-</b>	<b>31</b>	<b>32</b>
10		-	-	-	-	-	-	-	-	-
10.1		-	-	-	-	-	-	-	-	-
10.2		-	-	-	-	-	-	-	-	-
10.3		-	-	-	-	-	-	-	-	-
11		1	-	-	31	-	-	-	31	32
11.1		1	-	-	31	-	-	-	31	32
11.2		-	-	-	-	-	-	-	-	-
12		-	-	-	-	-	-	-	-	-
12.0		-	-	-	-	-	-	-	-	-
<b>CB</b>	<b>ESTRAZIONE DI MINERALI NON ENERGETICI</b>	<b>39</b>	<b>9</b>	<b>-</b>	<b>267</b>	<b>-</b>	<b>-</b>	<b>2</b>	<b>278</b>	<b>317</b>
13		2	-	-	7	-	-	-	7	9
13.1		-	-	-	-	-	-	-	-	-
13.2		2	-	-	7	-	-	-	7	9
14		37	9	-	260	-	2	-	271	308
14.1		14	-	-	48	-	2	-	50	64
14.2		19	9	-	190	-	-	-	199	218
14.3		-	-	-	-	-	-	-	-	-
14.4		-	-	-	-	-	-	-	-	-
14.5		4	-	-	22	-	-	-	22	26
<b>D</b>	<b>ATTIVITÀ MANIFATTURIERE</b>	<b>2.541</b>	<b>87</b>	<b>233</b>	<b>8.709</b>	<b>155</b>	<b>239</b>	<b>119</b>	<b>9.542</b>	<b>12.083</b>
<b>DA</b>	<b>INDUSTRIE ALIMENTARI, DELLE BEVANDE E DEL TABACCO</b>	<b>712</b>	<b>29</b>	<b>37</b>	<b>2.037</b>	<b>38</b>	<b>28</b>	<b>35</b>	<b>2.204</b>	<b>2.916</b>
15		712	29	37	2.037	38	28	35	2.204	2.916
15.1		30	5	19	480	16	-	10	530	560
15.2		2	-	-	15	-	-	-	15	17
15.3		10	-	-	21	-	-	5	26	36
15.4		187	2	-	157	-	1	1	161	348
15.5		90	7	7	539	6	14	3	576	666
15.6		51	-	-	69	-	-	-	69	120
15.7		2	1	3	80	-	-	1	85	87
15.8		320	14	7	595	16	13	15	660	980
15.9		20	-	1	81	-	-	-	82	102
16		-	-	-	-	-	-	-	-	-
16.0		-	-	-	-	-	-	-	-	-
<b>DB</b>	<b>INDUSTRIE TESSILI E DELL'ABBIGLIAMENTO</b>	<b>238</b>	<b>17</b>	<b>1</b>	<b>544</b>	<b>3</b>	<b>25</b>	<b>3</b>	<b>593</b>	<b>831</b>
17		46	1	-	79	-	4	-	84	130
17.1		1	-	-	18	-	-	-	18	19
17.2		2	1	-	4	-	-	-	5	7
17.3		9	-	-	4	-	-	-	4	13
17.4		18	-	-	16	-	2	-	18	36
17.5		12	-	-	34	-	2	-	36	48
17.6		-	-	-	-	-	-	-	-	-
17.7		4	-	-	3	-	-	-	3	7
18		192	16	1	465	3	21	3	509	701
18.1		1	-	-	-	-	-	-	-	1
18.2		186	16	1	464	3	21	3	508	694
18.3		5	-	-	1	-	-	-	1	6
<b>DC</b>	<b>INDUSTRIE CONCIARIE, FABBRICAZIONE DI PRODOTTI IN CUOIO, PELLE E SIMILARI</b>	<b>13</b>	<b>-</b>	<b>-</b>	<b>5</b>	<b>-</b>	<b>-</b>	<b>-</b>	<b>5</b>	<b>18</b>
19		13	-	-	5	-	-	-	5	18
19.1		-	-	-	-	-	-	-	-	-
19.2		11	-	-	-	-	-	-	-	11
19.3		2	-	-	5	-	-	-	5	7
<b>DD</b>	<b>INDUSTRIA DEL LEGNO E DEI PRODOTTI IN LEGNO</b>	<b>425</b>	<b>1</b>	<b>1</b>	<b>221</b>	<b>4</b>	<b>52</b>	<b>2</b>	<b>281</b>	<b>706</b>
20		425	1	1	221	4	52	2	281	706
20.1		25	-	1	29	-	1	-	31	56
20.2		2	-	-	-	-	-	-	-	2
20.3		368	1	-	158	4	49	2	214	582
20.4		4	-	-	19	-	2	-	21	25
20.5		26	-	-	15	-	-	-	15	41



**Tavola 3.34 segue - Addetti alle unità locali delle imprese e delle istituzioni per categoria posizionale, sesso, sezione, sottosezione, divisione, gruppo di attività economica e provincia**

ATTIVITÀ ECONOMICHE PROVINCE		DIPENDENTI DALLE UNITÀ LOCALI DELLE IMPRESE							Totale dipen- denti	Totale addetti
		Dirigenti	Direttivi e qua- dri	Impiegati e operai (a)	Categorie spe- ciali	Apprendisti	Altro personale			
		DIPENDENTI DALLE UNITÀ LOCALI DELLE ISTITUZIONI								
		Indipendenti	Dirigenti e as- similati	Direttivi, fun- zionari collabo- ratori e assimi- lati	Assistenti, operatori, coa- diutori e assimi- lati	-	-	Addetti ai ser- vizi ausiliari e assimilati		
DE	FABBRICAZIONE DELLA PASTA-CARTA, DELLA CARTA E DEI PRODOTTI DI CARTA; STAMPA ED EDITORIA	109	2	6	196	-	12	3	219	328
21		10	1	6	124	-	-	-	131	141
21.1		-	-	-	-	-	-	-	-	-
21.2		10	1	6	124	-	-	-	131	141
22		99	1	-	72	-	12	3	88	187
22.1		15	1	-	5	-	-	-	6	21
22.2		82	-	-	67	-	12	3	82	164
22.3		2	-	-	-	-	-	-	-	2
DF	FABBRICAZIONE DI COKE, RAFFINERIE DI PETROLIO, TRATTAMENTO DEI COMBUSTIBILI NUCLEARI	7	-	-	63	-	2	4	69	76
23		7	-	-	63	-	2	4	69	76
23.1		-	-	-	-	-	-	-	-	-
23.2		7	-	-	63	-	2	4	69	76
23.3		-	-	-	-	-	-	-	-	-
DG	FABBRICAZIONE DI PRODOTTI CHIMICI E DI FIBRE SINTETICHE E ARTIFICIALI	12	6	17	224	1	-	3	251	263
24		12	6	17	224	1	-	3	251	263
24.1		2	5	12	170	1	-	-	188	190
24.2		-	-	-	-	-	-	-	-	-
24.3		5	-	1	8	-	-	1	10	15
24.4		1	1	4	46	-	-	-	51	52
24.5		2	-	-	-	-	-	-	-	2
24.6		2	-	-	-	-	-	2	2	4
24.7		-	-	-	-	-	-	-	-	-
DH	FABBRICAZIONE DI ARTICOLI IN GOMMA E MATERIE PLASTICHE	34	3	2	156	4	-	1	166	200
25		34	3	2	156	4	-	1	166	200
25.1		8	-	-	27	-	-	-	27	35
25.2		26	3	2	129	4	-	1	139	165
DI	FABBRICAZIONE DI PRODOTTI DELLA LAVORAZIONE DI MINERALI NON METALLIFERI	222	7	3	945	10	27	4	996	1.218
26		222	7	3	945	10	27	4	996	1.218
26.1		16	-	-	24	1	10	-	35	51
26.2		8	-	-	3	-	-	-	3	11
26.3		-	-	-	-	-	-	-	-	-
26.4		4	1	-	56	-	-	-	57	61
26.5		2	1	-	163	9	-	-	173	175
26.6		75	2	1	497	-	3	-	503	578
26.7		116	2	-	145	-	14	4	165	281
26.8		1	1	2	57	-	-	-	60	61
DJ	PRODUZIONE DI METALLO E FABBRICAZIONE DI PRODOTTI IN METALLO	434	7	16	785	21	63	18	910	1.344
27		434	7	16	785	21	63	18	910	1.344
27.1		6	2	8	206	9	-	2	227	233
27.2		-	-	-	-	-	-	-	-	-
27.3		1	1	1	13	-	-	2	17	18
27.4		1	-	-	1	-	-	-	1	2
27.5		4	1	7	192	9	-	-	209	213
28		428	5	8	579	12	63	16	683	1.111
28.1		230	1	6	368	-	45	6	426	656
28.2		14	1	-	29	-	-	-	30	44
28.3		-	-	-	-	-	-	-	-	-
28.4		1	-	-	-	-	-	-	-	1
28.5		18	3	2	101	-	4	6	116	134
28.6		27	-	-	25	11	2	-	38	65
28.7		138	-	-	56	1	12	4	73	211
DK	FABBRICAZIONE DI MACCHINE ED APPARECCHI MECCANICI, COMPRESI L'INSTALLAZIONE, IL MONTAGGIO, LA RIPARAZIONE E LA MANUTENZIONE	72	3	1	226	-	15	-	245	317
29		72	3	1	226	-	15	-	245	317
29.1		1	-	-	-	-	-	-	-	1
29.2		34	1	1	70	-	6	-	78	112
29.3		26	1	-	33	-	9	-	43	69
29.4		-	-	-	-	-	-	-	-	-
29.5		11	1	-	123	-	-	-	124	135
29.6		-	-	-	-	-	-	-	-	-
29.7		-	-	-	-	-	-	-	-	-

**Tavola 3.34 segue - Addetti alle unità locali delle imprese e delle istituzioni per categoria posizionale, sesso, sezione, sottosezione, divisione, gruppo di attività economica e provincia**

ATTIVITÀ ECONOMICHE PROVINCE		DIPENDENTI DALLE UNITÀ LOCALI DELLE IMPRESE						Totale dipen- denti		Totale addetti	
		Dirigenti	Direttivi e qua- dri	Impiegati e operai (a)	Categorie spe- ciali	Apprendisti	Altro personale				
		DIPENDENTI DALLE UNITÀ LOCALI DELLE ISTITUZIONI									
DL	FABBRICAZIONE DI MACCHINE ELET- TRICHE E DI APPARECCHIATURE ELETTRICHE ED OTTICHE	135	3	3	215	8	4	2	235	370	
30		-	-	-	-	-	-	-	-	-	
30.0		-	-	-	-	-	-	-	-	-	
31		29	3	1	132	5	3	-	144	173	
31.1		2	-	-	-	-	1	-	1	3	
31.2		3	-	-	31	2	-	-	33	36	
31.3		1	1	1	41	3	-	-	46	47	
31.4		1	-	-	-	-	-	-	-	1	
31.5		7	-	-	3	-	1	-	4	11	
31.6		15	2	-	57	-	1	-	60	75	
32		32	-	-	21	2	-	-	23	55	
32.1		1	-	-	2	-	-	-	2	3	
32.2		31	-	-	19	2	-	-	21	52	
32.3		-	-	-	-	-	-	-	-	-	
33		74	-	2	62	1	1	2	68	142	
33.1		65	-	-	6	-	1	1	8	73	
33.2		5	-	-	9	-	-	-	9	14	
33.3		-	-	-	-	-	-	-	-	-	
33.4		4	-	2	47	1	-	1	51	55	
33.5		-	-	-	-	-	-	-	-	-	
DM	FABBRICAZIONE DI MEZZI DI TRA- SPORTO	7	7	141	2.730	57	6	41	2.982	2.989	
34		4	6	141	2.658	56	-	41	2.902	2.906	
34.1		2	5	140	2.543	55	-	41	2.784	2.786	
34.2		-	-	-	-	-	-	-	-	-	
34.3		2	1	1	115	1	-	-	118	120	
35		3	1	-	72	1	6	-	80	83	
35.1		2	1	-	56	-	4	-	61	63	
35.2		-	-	-	12	1	-	-	13	13	
35.3		-	-	-	-	-	-	-	-	-	
35.4		-	-	-	-	-	-	-	-	-	
35.5		1	-	-	4	-	2	-	6	7	
DN	ALTRE INDUSTRIE MANIFATTURIERE	121	2	5	362	9	5	3	386	507	
36		105	1	5	353	9	5	3	376	481	
36.1		75	-	5	344	9	5	3	366	441	
36.2		17	-	-	4	-	-	-	4	21	
36.3		1	-	-	-	-	-	-	-	1	
36.4		-	-	-	-	-	-	-	-	-	
36.5		6	1	-	5	-	-	-	6	12	
36.6		6	-	-	-	-	-	-	-	6	
37		16	1	-	9	-	-	-	10	26	
37.1		14	-	-	-	-	-	-	-	14	
37.2		2	1	-	9	-	-	-	10	12	
E	PRODUZIONE E DISTRIBUZIONE DI ENERGIA ELETTRICA, GAS E AC- QUA	18	8	29	658	-	-	7	702	720	
40		13	6	29	611	-	-	1	647	660	
40.1		8	6	27	569	-	-	1	603	611	
40.2		5	-	2	42	-	-	-	44	49	
40.3		-	-	-	-	-	-	-	-	-	
41		5	2	-	47	-	-	6	55	60	
41.0		5	2	-	47	-	-	6	55	60	
F	COSTRUZIONI	3.022	49	16	7.109	81	331	61	7.847	10.669	
45		3.022	49	16	7.109	81	331	61	7.847	10.669	
45.1		123	6	-	256	-	2	1	265	388	
45.2		1.885	36	14	5.846	67	206	43	6.212	8.097	
45.3		440	7	2	583	11	92	4	699	1.139	
45.4		570	-	-	417	3	31	13	464	1.034	
45.5		4	-	-	7	-	-	-	7	11	
G	COMMERCIO ALL'INGROSSO E AL DETTAGLIO; RIPARAZIONE DI AUTO- VEICOLI, MOTOCICLI E DI BENI PER- SONALI E PER LA CASA	6.670	17	12	1.972	14	259	98	2.372	9.042	
50		1.198	3	1	544	-	175	29	752	1.950	
50.1		112	1	1	150	-	4	8	164	276	
50.2		805	1	-	240	-	150	12	403	1.208	
50.3		79	-	-	76	-	8	3	87	166	
50.4		28	-	-	3	-	5	-	8	36	
50.5		174	1	-	75	-	8	6	90	264	
51		945	4	5	513	5	16	19	562	1.507	
51.1		245	1	-	32	-	-	1	34	279	
51.2		232	1	-	43	-	1	6	51	283	
51.3		226	1	3	208	1	3	2	218	444	
51.4		100	-	-	40	4	3	2	49	149	
51.5		96	1	2	163	-	5	3	174	270	
51.6		44	-	-	24	-	3	5	32	76	
51.7		2	-	-	3	-	1	-	4	6	

**Tavola 3.34 segue - Addetti alle unità locali delle imprese e delle istituzioni per categoria posizionale, sesso, sezione, sottosezione, divisione, gruppo di attività economica e provincia**

ATTIVITÀ ECONOMICHE PROVINCE	DIPENDENTI DALLE UNITÀ LOCALI DELLE IMPRESE								Totale dipen- denti	Totale addetti
	Dirigenti	Direttivi e qua- dri	Impiegati e operai (a)	Categorie spe- ciali	Apprendisti	Altro personale	DIPENDENTI DALLE UNITÀ LOCALI DELLE ISTITUZIONI			
	Indipendenti	Dirigenti e as- similati	Direttivi, fun- zionari collabo- ratori e assimi- lati	Assistenti, operatori, coa- diutori e assimi- lati	-	Addetti ai ser- vizi ausiliari e assimilati	-	-		
<b>52</b>	<b>4.527</b>	<b>10</b>	<b>6</b>	<b>915</b>	<b>9</b>	<b>68</b>	<b>50</b>	<b>1.058</b>	<b>5.585</b>	
52.1	558	2	4	248	3	14	3	274	832	
52.2	910	-	-	130	-	8	8	146	1.056	
52.3	156	2	1	42	1	1	5	52	208	
52.4	1.824	5	1	460	5	28	31	530	2.354	
52.5	4	-	-	-	-	-	-	-	4	
52.6	887	1	-	19	-	10	-	30	917	
52.7	188	-	-	16	-	7	3	26	214	
<b>H</b>	<b>1.177</b>	<b>4</b>	<b>5</b>	<b>427</b>	<b>2</b>	<b>43</b>	<b>59</b>	<b>540</b>	<b>1.717</b>	
<b>55</b>	<b>1.177</b>	<b>4</b>	<b>5</b>	<b>427</b>	<b>2</b>	<b>43</b>	<b>59</b>	<b>540</b>	<b>1.717</b>	
55.1	87	3	4	132	2	12	23	176	263	
55.2	29	-	-	5	-	3	1	9	38	
55.3	398	1	1	138	-	18	22	180	578	
55.4	651	-	-	85	-	10	13	108	759	
55.5	12	-	-	67	-	-	-	67	79	
<b>I</b>	<b>781</b>	<b>17</b>	<b>46</b>	<b>1.848</b>	<b>610</b>	<b>3</b>	<b>442</b>	<b>2.766</b>	<b>3.547</b>	
<b>60</b>	<b>677</b>	<b>2</b>	<b>8</b>	<b>649</b>	<b>609</b>	<b>1</b>	<b>17</b>	<b>1.286</b>	<b>1.963</b>	
60.1	1	-	7	156	602	-	-	765	766	
60.2	676	2	1	493	7	1	17	521	1.197	
60.3	-	-	-	-	-	-	-	-	-	
61	-	-	-	42	-	-	-	42	42	
61.1	-	-	-	42	-	-	-	42	42	
61.2	-	-	-	-	-	-	-	-	-	
62	1	-	-	-	-	-	-	-	1	
62.1	-	-	-	-	-	-	-	-	-	
62.2	1	-	-	-	-	-	-	-	1	
62.3	-	-	-	-	-	-	-	-	-	
63	91	-	2	74	-	2	39	117	208	
63.1	21	-	-	12	-	-	-	12	33	
63.2	22	-	1	41	-	2	18	62	84	
63.3	27	-	-	5	-	-	-	5	32	
63.4	21	-	1	16	-	-	21	38	59	
64	12	15	36	883	1	-	386	1.321	1.333	
64.1	8	13	17	581	1	-	385	997	1.005	
64.2	4	2	19	302	-	-	1	324	328	
<b>J</b>	<b>268</b>	<b>116</b>	<b>62</b>	<b>690</b>	<b>33</b>	<b>1</b>	<b>15</b>	<b>917</b>	<b>1.185</b>	
<b>65</b>	<b>62</b>	<b>112</b>	<b>61</b>	<b>642</b>	<b>21</b>	<b>-</b>	<b>15</b>	<b>851</b>	<b>913</b>	
65.1	12	103	60	610	19	-	14	806	818	
65.2	50	9	1	32	2	-	1	45	95	
66	4	-	1	8	11	-	-	20	24	
66.0	4	-	1	8	11	-	-	20	24	
67	202	4	-	40	1	1	-	46	248	
67.1	17	2	-	6	-	-	-	8	25	
67.2	185	2	-	34	1	1	-	38	223	
<b>K</b>	<b>1.919</b>	<b>27</b>	<b>49</b>	<b>894</b>	<b>9</b>	<b>38</b>	<b>48</b>	<b>1.065</b>	<b>2.984</b>	
<b>70</b>	<b>54</b>	<b>-</b>	<b>-</b>	<b>9</b>	<b>-</b>	<b>-</b>	<b>-</b>	<b>9</b>	<b>63</b>	
70.1	8	-	-	4	-	-	-	4	12	
70.2	12	-	-	-	-	-	-	-	12	
70.3	34	-	-	5	-	-	-	5	39	
71	22	-	-	6	-	-	-	6	28	
71.1	6	-	-	2	-	-	-	2	8	
71.2	-	-	-	-	-	-	-	-	-	
71.3	2	-	-	-	-	-	-	-	2	
71.4	14	-	-	4	-	-	-	4	18	
72	92	1	6	94	3	-	-	104	196	
72.1	5	-	-	9	-	-	-	9	14	
72.2	26	-	3	19	2	-	-	24	50	
72.3	49	1	3	51	-	-	-	55	104	
72.4	-	-	-	-	-	-	-	-	-	
72.5	8	-	-	11	-	-	-	11	19	
72.6	4	-	-	4	1	-	-	5	9	
73	16	9	23	11	-	-	3	46	62	
73.1	14	9	11	7	-	-	-	27	41	
73.2	2	-	12	4	-	-	3	19	21	
74	1.735	17	20	774	6	38	45	900	2.635	
74.1	636	2	2	82	1	8	7	102	738	
74.2	779	11	9	141	1	29	11	202	981	
74.3	8	-	-	3	-	-	-	3	11	
74.4	36	-	-	4	-	-	-	4	40	
74.5	-	-	-	-	-	-	-	-	-	
74.6	8	-	-	115	4	-	11	130	138	
74.7	137	-	-	117	-	1	5	123	260	
74.8	131	4	9	312	-	-	11	336	467	

**Tavola 3.34 segue - Addetti alle unità locali delle imprese e delle istituzioni per categoria posizionale, sesso, sezione, sottosezione, divisione, gruppo di attività economica e provincia**

		DIPENDENTI DALLE UNITÀ LOCALI DELLE IMPRESE								
ATTIVITÀ ECONOMICHE PROVINCE		Dirigenti	Dirigenti e quadri	Impiegati e operai (a)	Categorie speciali	Apprendisti	Altro personale			
		DIPENDENTI DALLE UNITÀ LOCALI DELLE ISTITUZIONI								
		Indipendenti	Dirigenti e assimilati	Direttivi, funzionali collaboratori e assimilati	Assistenti, operatori, coadiutori e assimilati	-	-	Addetti ai servizi ausiliari e assimilati	Totale dipendenti	Totale addetti
<b>L</b>	<b>PUBBLICA AMMINISTRAZIONE E DIFESA; ASSICURAZIONE SOCIALE OBBLIGATORIA</b>	-	194	1.205	3.778	-	-	843	6.020	6.020
75		-	194	1.205	3.778	-	-	843	6.020	6.020
75.1		-	139	1.003	2.781	-	-	774	4.697	4.697
75.2		-	38	95	809	-	-	63	1.005	1.005
75.3		-	17	107	188	-	-	6	318	318
<b>M</b>	<b>ISTRUZIONE</b>	63	6	1.911	529	1	-	544	2.991	3.054
80.1		63	6	1.911	529	1	-	544	2.991	3.054
80.2		3	-	79	231	-	-	106	416	419
80.3		10	3	1.823	250	-	-	428	2.504	2.514
80.4		1	1	5	26	-	-	10	42	43
<b>N</b>	<b>SANITÀ E ALTRI SERVIZI SOCIALI</b>	49	2	4	22	1	-	-	29	78
85		696	542	221	1.338	5	1	357	2.464	3.160
85.1		696	542	221	1.338	5	1	357	2.464	3.160
85.3		593	480	136	1.042	5	1	259	1.923	2.516
<b>O</b>	<b>ALTRI SERVIZI PUBBLICI, SOCIALI E PERSONALI</b>	19	34	-	22	-	-	-	56	75
90		84	28	85	274	-	-	98	485	569
90.0		681	96	154	486	5	29	85	855	1.536
91		31	1	1	56	-	-	16	74	105
91.1		31	1	1	56	-	-	16	74	105
91.2		-	71	103	149	-	-	20	343	343
91.3		-	43	72	90	-	-	8	213	213
92		-	4	2	25	-	-	-	31	31
92.1		-	24	29	34	-	-	12	99	99
92.2		211	23	50	231	5	5	44	358	569
92.3		5	-	-	-	-	-	3	3	8
92.4		34	4	14	90	2	2	4	116	150
92.5		102	-	2	18	-	1	2	23	125
92.6		1	-	-	-	-	-	-	-	1
92.7		7	2	15	64	-	-	26	107	114
93		35	9	18	44	3	-	5	79	114
93.0		27	8	1	15	-	2	4	30	57
<b>TOTALE</b>		439	1	-	50	-	24	5	80	519
		439	1	-	50	-	24	5	80	519
		18.335	1.176	3.943	28.763	919	946	2.690	38.437	56.772
di cui addetti alle unità locali:										
- dell'industria in senso stretto (b)		2.599	104	262	9.665	155	241	126	10.553	13.152
- dei servizi		12.255	1.019	3.665	11.762	679	374	2.491	19.990	32.245
PROVINCIA DI:										
Isernia		5.094	443	1.283	7.826	200	277	757	10.786	15.880
Campobasso		13.241	733	2.660	20.937	719	669	1.933	27.651	40.892
<b>TOTALE</b>		18.335	1.176	3.943	28.763	919	946	2.690	38.437	56.772

**Tavola 3.34 segue - Addetti alle unità locali delle imprese e delle istituzioni per categoria posizionale, sesso, sezione, sottosezione, divisione, gruppo di attività economica e provincia**

ATTIVITÀ ECONOMICHE PROVINCE		DIPENDENTI DALLE UNITÀ LOCALI DELLE IMPRESE							Totale dipen- denti	Totale addetti
		Dirigenti	Dirigenti e qua- dri	Impiegati e operai (a)	Categorie spe- ciali	Apprendisti	Altro personale			
		DIPENDENTI DALLE UNITÀ LOCALI DELLE ISTITUZIONI								
		Indipendenti	Dirigenti e as- similati	Dirigenti, fun- zionari collabo- ratori e assimi- lati	Assistenti, operatori, coa- diutori e assi- milati	-	-	Addetti ai ser- vizi ausiliari e assimilati		
<b>FEMMINE</b>										
<b>A</b>	<b>AGRICOLTURA, CACCIA E SILVICOL- TURA</b>	35	-	-	20	-	-	-	20	55
<b>01</b>		32	-	-	17	-	-	-	17	49
01.1		-	-	-	1	-	-	-	1	1
01.2		-	-	-	-	-	-	-	-	-
01.4		32	-	-	16	-	-	-	16	48
01.5		-	-	-	-	-	-	-	-	-
<b>02</b>		3	-	-	3	-	-	-	3	6
02.0		3	-	-	3	-	-	-	3	6
<b>B</b>	<b>PESCA, PISCICOLTURA E SERVIZI CONNESSI</b>	11	-	-	-	-	-	-	-	11
<b>05</b>		11	-	-	-	-	-	-	-	11
05.0		11	-	-	-	-	-	-	-	11
<b>C</b>	<b>ESTRAZIONE DI MINERALI</b>	1	2	-	19	-	-	-	21	22
<b>CA</b>	<b>ESTRAZIONE DI MINERALI ENERGE- TICI</b>	-	-	-	6	-	-	-	6	6
10		-	-	-	-	-	-	-	-	-
10.1		-	-	-	-	-	-	-	-	-
10.2		-	-	-	-	-	-	-	-	-
10.3		-	-	-	-	-	-	-	-	-
11		-	-	-	6	-	-	-	6	6
11.1		-	-	-	6	-	-	-	6	6
11.2		-	-	-	-	-	-	-	-	-
12		-	-	-	-	-	-	-	-	-
12.0		-	-	-	-	-	-	-	-	-
<b>CB</b>	<b>ESTRAZIONE DI MINERALI NON ENER- GETICI</b>	1	2	-	13	-	-	-	15	16
13		-	-	-	-	-	-	-	-	-
13.1		-	-	-	-	-	-	-	-	-
13.2		-	-	-	-	-	-	-	-	-
14		1	2	-	13	-	-	-	15	16
14.1		-	-	-	1	-	-	-	1	1
14.2		-	2	-	-	-	-	-	2	2
14.3		-	-	-	-	-	-	-	-	-
14.4		-	-	-	-	-	-	-	-	-
14.5		1	-	-	12	-	-	-	12	13
<b>D</b>	<b>ATTIVITÀ MANIFATTURIERE</b>	845	4	8	2.820	7	243	55	3.137	3.982
<b>DA</b>	<b>INDUSTRIE ALIMENTARI, DELLE BE- VANDE E DEL TABACCO</b>	372	-	-	522	2	17	16	557	929
15		372	-	-	522	2	17	16	557	929
15.1		6	-	-	231	-	-	-	231	237
15.2		-	-	-	20	-	-	-	20	20
15.3		23	-	-	11	-	-	5	16	39
15.4		48	-	-	12	-	-	-	12	60
15.5		29	-	-	85	-	3	-	88	117
15.6		8	-	-	6	1	-	-	1	9
15.7		-	-	-	6	-	-	-	6	6
15.8		258	-	-	153	1	14	11	179	437
15.9		-	-	-	4	-	-	-	4	4
16		-	-	-	-	-	-	-	-	-
16.0		-	-	-	-	-	-	-	-	-
<b>DB</b>	<b>INDUSTRIE TESSILI E DELL'ABBIGLIA- MENTO</b>	308	3	-	1.712	1	212	31	1.959	2.267
17		39	-	-	68	-	19	1	88	127
17.1		-	-	-	5	-	-	-	5	5
17.2		1	-	-	5	-	-	-	5	6
17.3		3	-	-	3	-	2	-	5	8
17.4		9	-	-	24	-	-	-	24	33
17.5		12	-	-	11	-	-	-	11	23
17.6		3	-	-	1	-	-	1	2	5
17.7		11	-	-	19	-	17	-	36	47
<b>18</b>		269	3	-	1.644	1	193	30	1.871	2.140
18.1		2	-	-	-	-	-	-	-	2
18.2		259	3	-	1.637	1	193	30	1.864	2.123
18.3		8	-	-	7	-	-	-	7	15
<b>DC</b>	<b>INDUSTRIE CONCIARIE, FABBRICA- ZIONE DI PRODOTTI IN CUOIO, PELLE E SIMILARI</b>	5	-	-	8	-	3	-	11	16
19		5	-	-	8	-	3	-	11	16
19.1		-	-	-	-	-	-	-	-	-
19.2		4	-	-	-	-	-	-	-	4
19.3		1	-	-	8	-	3	-	11	12
<b>DD</b>	<b>INDUSTRIA DEL LEGNO E DEI PRO- DOTTI IN LEGNO</b>	18	-	-	18	-	-	-	18	36
20		18	-	-	18	-	-	-	18	36
20.1		2	-	-	3	-	-	-	3	5
20.2		1	-	-	-	-	-	-	-	1
20.3		8	-	-	9	-	-	-	9	17
20.4		-	-	-	1	-	-	-	1	1
20.5		7	-	-	5	-	-	-	5	12

**Tavola 3.34 segue - Addetti alle unità locali delle imprese e delle Istituzioni per categoria posizionale, sesso, sezione, sottosezione, divisione, gruppo di attività economica e provincia**

ATTIVITÀ ECONOMICHE PROVINCE		DIPENDENTI DALLE UNITÀ LOCALI DELLE IMPRESE						Totale dipen- denti	Totale addetti	
		Dirigenti	Direttivi e qua- dri	Impiegati e operai (a)	Categorie spe- ciali	Apprendisti	Altro personale			
		DIPENDENTI DALLE UNITÀ LOCALI DELLE ISTITUZIONI								
		Indipendenti	Dirigenti e as- similati	Direttivi, fun- zionari collabo- ratori e assimi- lati	Assistenti, operatori, coa- duttori e assi- milati	-	Addetti ai ser- vizi ausiliari e assimilati			
<b>DE</b>	<b>FABBRICAZIONE DELLA PASTA-CARTA, DELLA CARTA E DEI PRODOTTI DI CARTA; STAMPA ED EDITORIA</b>	<b>31</b>	-	<b>1</b>	<b>31</b>	-	<b>4</b>	<b>4</b>	<b>40</b>	<b>71</b>
21		1	-	1	5	-	-	-	6	7
21.1		-	-	-	-	-	-	-	-	-
21.2		1	-	1	5	-	-	-	6	7
<b>22</b>		<b>30</b>	-	-	<b>26</b>	-	<b>4</b>	<b>4</b>	<b>34</b>	<b>64</b>
22.1		4	-	-	9	-	1	-	10	14
22.2		26	-	-	17	-	3	4	24	50
22.3		-	-	-	-	-	-	-	-	-
<b>DF</b>	<b>FABBRICAZIONE DI COKE, RAFFINERIE DI PETROLIO, TRATTAMENTO DEI COMBUSTIBILI NUCLEARI</b>	-	-	-	<b>11</b>	-	-	-	<b>11</b>	<b>11</b>
23		-	-	-	11	-	-	-	11	11
23.1		-	-	-	-	-	-	-	-	-
23.2		-	-	-	11	-	-	-	11	11
23.3		-	-	-	-	-	-	-	-	-
<b>DG</b>	<b>FABBRICAZIONE DI PRODOTTI CHIMICI E DI FIBRE SINTETICHE E ARTIFICIALI</b>	<b>2</b>	<b>1</b>	<b>4</b>	<b>59</b>	-	-	-	<b>64</b>	<b>66</b>
24		2	1	4	59	-	-	-	64	66
24.1		1	-	-	17	-	-	-	17	18
24.2		-	-	-	-	-	-	-	-	-
24.3		-	-	-	1	-	-	-	1	1
24.4		-	-	1	1	-	-	-	2	2
24.5		1	1	3	40	-	-	-	44	45
24.6		-	-	-	-	-	-	-	-	-
24.7		-	-	-	-	-	-	-	-	-
<b>DH</b>	<b>FABBRICAZIONE DI ARTICOLI IN GOMMA E MATERIE PLASTICHE</b>	<b>6</b>	-	-	<b>13</b>	-	-	-	<b>13</b>	<b>19</b>
25		6	-	-	13	-	-	-	13	19
25.1		1	-	-	8	-	-	-	8	9
25.2		5	-	-	5	-	-	-	5	10
<b>DI</b>	<b>FABBRICAZIONE DI PRODOTTI DELLA LAVORAZIONE DI MINERALI NON METALLIFERI</b>	<b>29</b>	-	-	<b>34</b>	-	-	-	<b>34</b>	<b>63</b>
26		29	-	-	34	-	-	-	34	63
26.1		4	-	-	-	-	-	-	-	4
26.2		7	-	-	-	-	-	-	-	7
26.3		-	-	-	-	-	-	-	-	-
26.4		-	-	-	1	-	-	-	1	1
26.5		-	-	-	3	-	-	-	3	3
26.6		7	-	-	19	-	-	-	19	26
26.7		11	-	-	9	-	-	-	9	20
26.8		-	-	-	2	-	-	-	2	2
<b>DJ</b>	<b>PRODUZIONE DI METALLO E FABBRICAZIONE DI PRODOTTI IN METALLO</b>	<b>18</b>	-	-	<b>45</b>	<b>4</b>	<b>2</b>	-	<b>51</b>	<b>69</b>
27		1	-	-	5	-	-	-	5	6
27.1		-	-	-	-	-	-	-	-	-
27.2		-	-	-	-	-	-	-	-	-
27.3		-	-	-	1	-	-	-	1	1
27.4		1	-	-	-	-	-	-	-	1
27.5		-	-	-	4	-	-	-	4	4
<b>28</b>		<b>17</b>	-	-	<b>40</b>	<b>4</b>	<b>2</b>	-	<b>46</b>	<b>63</b>
28.1		10	-	-	22	-	-	-	22	32
28.2		-	-	-	5	-	-	-	5	5
28.3		-	-	-	-	-	-	-	-	-
28.4		-	-	-	-	-	-	-	-	-
28.5		1	-	-	5	-	-	-	5	6
28.6		2	-	-	4	4	2	-	10	12
28.7		4	-	-	4	-	-	-	4	8
<b>DK</b>	<b>FABBRICAZIONE DI MACCHINE ED APPARECCHI MECCANICI, COMPRESI L'INSTALLAZIONE, IL MONTAGGIO, LA RIPARAZIONE E LA MANUTENZIONE</b>	<b>7</b>	-	-	<b>30</b>	-	-	-	<b>30</b>	<b>37</b>
29		7	-	-	30	-	-	-	30	37
29.1		-	-	-	-	-	-	-	-	-
29.2		3	-	-	13	-	-	-	13	16
29.3		2	-	-	2	-	-	-	2	4
29.4		-	-	-	-	-	-	-	-	-
29.5		1	-	-	15	-	-	-	15	16
29.6		-	-	-	-	-	-	-	-	-
29.7		1	-	-	-	-	-	-	-	1

**Tavola 3.34 segue - Addetti alle unità locali delle imprese e delle Istituzioni per categoria posizionale, sesso, sezione, sottosezione, divisione, gruppo di attività economica e provincia**

ATTIVITÀ ECONOMICHE PROVINCE	DIPENDENTI DALLE UNITÀ LOCALI DELLE IMPRESE								Totale dipen- denti	Totale addetti
	Dirigenti	Direttivi e qua- dri	Impiegati e operai (a)	Categorie spe- ciali	Apprendisti	Altro personale	DIPENDENTI DALLE UNITÀ LOCALI DELLE ISTITUZIONI			
	Indipendenti	Dirigenti e as- similati	Direttivi, fun- zionari collabo- ratori e assimi- lati	Assistenti, operatori, coa- diutori e assi- milati	-	-	Addetti ai ser- vizi ausiliari e assimilati	-		
<b>DL FABBRICAZIONE DI MACCHINE ELET- TRICHE E DI APPARECCHIATURE ELETTRICHE ED OTTICHE</b>	<b>24</b>	<b>-</b>	<b>1</b>	<b>61</b>	<b>-</b>	<b>4</b>	<b>4</b>	<b>70</b>	<b>94</b>	
30	-	-	-	-	-	-	-	-	-	
30.0	-	-	-	-	-	-	-	-	-	
31	4	-	1	36	-	-	-	37	41	
31.1	-	-	-	-	-	-	-	-	-	
31.2	1	-	-	9	-	-	-	9	10	
31.3	-	-	1	3	-	-	-	4	4	
31.4	-	-	-	-	-	-	-	-	-	
31.5	2	-	-	-	-	-	-	-	2	
31.6	1	-	-	24	-	-	-	24	25	
32	2	-	-	2	-	-	-	2	4	
32.1	-	-	-	2	-	-	-	2	2	
32.2	2	-	-	-	-	-	-	-	2	
32.3	-	-	-	-	-	-	-	-	-	
33	18	-	-	23	-	4	4	31	49	
33.1	13	-	-	10	-	4	4	18	31	
33.2	2	-	-	2	-	-	-	2	4	
33.3	-	-	-	-	-	-	-	-	-	
33.4	3	-	-	11	-	-	-	11	14	
33.5	-	-	-	-	-	-	-	-	-	
<b>DM FABBRICAZIONE DI MEZZI DI TRA- SPORTO</b>	<b>2</b>	<b>-</b>	<b>1</b>	<b>235</b>	<b>-</b>	<b>-</b>	<b>-</b>	<b>236</b>	<b>238</b>	
34	-	-	1	231	-	-	-	232	232	
34.1	-	-	1	216	-	-	-	217	217	
34.2	-	-	-	-	-	-	-	-	-	
34.3	-	-	-	15	-	-	-	15	15	
35	2	-	-	4	-	-	-	4	6	
35.1	2	-	-	4	-	-	-	4	6	
35.2	-	-	-	-	-	-	-	-	-	
35.3	-	-	-	-	-	-	-	-	-	
35.4	-	-	-	-	-	-	-	-	-	
35.5	-	-	-	-	-	-	-	-	-	
<b>DN ALTRE INDUSTRIE MANIFATTURIERE</b>	<b>23</b>	<b>-</b>	<b>1</b>	<b>41</b>	<b>-</b>	<b>1</b>	<b>-</b>	<b>43</b>	<b>66</b>	
36	23	-	1	41	-	1	-	43	66	
36.1	10	-	1	40	-	1	-	42	52	
36.2	7	-	-	-	-	-	-	-	7	
36.3	-	-	-	-	-	-	-	-	-	
36.4	-	-	-	-	-	-	-	-	-	
36.5	2	-	-	1	-	-	-	1	3	
36.6	4	-	-	-	-	-	-	-	4	
37	-	-	-	-	-	-	-	-	-	
37.1	-	-	-	-	-	-	-	-	-	
37.2	-	-	-	-	-	-	-	-	-	
<b>E PRODUZIONE E DISTRIBUZIONE DI ENERGIA ELETTRICA, GAS E AC- QUA</b>	<b>1</b>	<b>-</b>	<b>2</b>	<b>55</b>	<b>-</b>	<b>-</b>	<b>-</b>	<b>57</b>	<b>58</b>	
40	1	-	2	55	-	-	-	57	58	
40.1	-	-	2	47	-	-	-	49	49	
40.2	1	-	-	8	-	-	-	8	9	
40.3	-	-	-	-	-	-	-	-	-	
41	-	-	-	-	-	-	-	-	-	
41.0	-	-	-	-	-	-	-	-	-	
<b>F COSTRUZIONI</b>	<b>169</b>	<b>3</b>	<b>-</b>	<b>310</b>	<b>25</b>	<b>1</b>	<b>5</b>	<b>344</b>	<b>513</b>	
45	169	3	-	310	25	1	5	344	513	
45.1	12	-	-	11	23	-	-	34	46	
45.2	118	2	-	274	2	-	4	282	400	
45.3	16	1	-	24	-	1	1	27	43	
45.4	23	-	-	1	-	-	-	1	24	
45.5	-	-	-	-	-	-	-	-	-	
<b>G COMMERCIO ALL'INGROSSO E AL DETTAGLIO; RIPARAZIONE DI AUTO- VEICOLI, MOTOCICLI E DI BENI PER- SONALI E PER LA CASA</b>	<b>3.746</b>	<b>2</b>	<b>8</b>	<b>935</b>	<b>12</b>	<b>142</b>	<b>95</b>	<b>1.194</b>	<b>4.940</b>	
50	131	-	-	71	-	-	1	72	203	
50.1	29	-	-	31	-	-	-	31	60	
50.2	17	-	-	16	-	-	1	17	34	
50.3	31	-	-	11	-	-	-	11	42	
50.4	8	-	-	-	-	-	-	-	8	
50.5	46	-	-	13	-	-	-	13	59	
51	277	-	-	156	1	4	9	170	447	
51.1	44	-	-	7	1	2	3	13	57	
51.2	77	-	-	21	-	2	-	23	100	
51.3	77	-	-	68	-	-	2	70	147	
51.4	42	-	-	15	-	-	1	16	58	
51.5	25	-	-	38	-	-	3	41	66	
51.6	12	-	-	7	-	-	-	7	19	
51.7	-	-	-	-	-	-	-	-	-	

**Tavola 3.34 segue - Addetti alle unità locali delle imprese e delle istituzioni per categoria posizionale, sesso, sezione, sottosezione, divisione, gruppo di attività economica e provincia**

ATTIVITÀ ECONOMICHE PROVINCE	DIPENDENTI DALLE UNITÀ LOCALI DELLE IMPRESE						Totale dipen- denti	Totale addetti	
	Dirigenti	Direttivi e qua- dri	Impiegati e operai (a)	Categorie spe- ciali	Apprendisti	Altro personale			
	DIPENDENTI DALLE UNITÀ LOCALI DELLE ISTITUZIONI								
	Indipendenti	Dirigenti e as- similati	Direttivi, fun- zionari collabo- ratori e assimi- lati	Assistenti, operatori, coa- diutori e assi- milati	-	- Addetti ai ser- vizi ausiliari e assimilati			
<b>52</b>	<b>3.338</b>	<b>2</b>	<b>8</b>	<b>706</b>	<b>11</b>	<b>138</b>	<b>85</b>	<b>952</b>	<b>4.290</b>
52.1	783	-	4	297	-	27	8	336	1.119
52.2	606	-	-	43	1	10	8	62	668
52.3	165	1	4	61	5	5	22	98	263
52.4	1.536	1	-	286	5	90	46	428	1.964
52.5	3	-	-	-	-	-	-	-	3
52.6	230	-	-	19	-	6	1	26	256
52.7	15	-	-	2	-	-	-	2	17
<b>H ALBERGHI E RISTORANTI</b>	<b>891</b>	<b>3</b>	-	<b>316</b>	<b>4</b>	<b>20</b>	<b>46</b>	<b>389</b>	<b>1.280</b>
55	891	3	-	316	4	20	46	389	1.280
55.1	51	1	-	97	1	5	14	118	169
55.2	12	-	-	-	-	1	-	1	13
55.3	293	1	-	70	2	5	18	96	389
55.4	523	1	-	41	1	9	7	59	582
55.5	12	-	-	108	-	-	7	115	127
<b>I TRASPORTI, MAGAZZINAGGIO E CO- MUNICAZIONI</b>	<b>77</b>	<b>4</b>	<b>10</b>	<b>586</b>	<b>31</b>	<b>1</b>	<b>179</b>	<b>811</b>	<b>888</b>
60	54	-	2	106	30	-	-	138	192
60.1	-	-	-	10	30	-	-	40	40
60.2	54	-	2	96	-	-	-	98	152
60.3	-	-	-	-	-	-	-	-	-
61	-	-	-	-	-	-	-	-	-
61.1	-	-	-	-	-	-	-	-	-
61.2	-	-	-	-	-	-	-	-	-
62	-	-	-	-	-	-	-	-	-
62.1	-	-	-	-	-	-	-	-	-
62.2	-	-	-	-	-	-	-	-	-
62.3	-	-	-	-	-	-	-	-	-
63	23	1	2	17	1	1	3	25	48
63.1	1	-	-	1	-	-	-	1	2
63.2	4	-	-	6	-	-	3	9	13
63.3	18	1	2	8	1	-	-	12	30
63.4	-	-	-	2	-	1	-	3	3
64	-	3	6	463	-	-	176	648	648
64.1	-	3	4	420	-	-	176	603	603
64.2	-	-	2	43	-	-	-	45	45
<b>J INTERMEDIAZIONE MONETARIA E FI- NANZIARIA</b>	<b>88</b>	<b>3</b>	<b>5</b>	<b>317</b>	<b>9</b>	<b>3</b>	<b>10</b>	<b>347</b>	<b>435</b>
65	16	3	5	243	7	1	10	269	285
65.1	1	3	5	203	4	-	10	225	226
65.2	15	-	-	40	3	1	-	44	59
66	-	-	-	2	-	-	-	2	2
66.0	-	-	-	2	-	-	-	2	2
67	72	-	-	72	2	2	-	76	148
67.1	2	-	-	5	-	-	-	5	7
67.2	70	-	-	67	2	2	-	71	141
<b>K ATTIVITÀ IMMOBILIARI, NOLEGGIO, INFORMATICA, RICERCA, ALTRE ATT- VITÀ PROFESSIONALI ED IMPRENDI- TORIALI</b>	<b>558</b>	<b>4</b>	<b>15</b>	<b>598</b>	<b>-</b>	<b>8</b>	<b>30</b>	<b>655</b>	<b>1.213</b>
70	14	-	-	10	-	-	-	10	24
70.1	2	-	-	4	-	-	-	4	6
70.2	1	-	-	-	-	-	-	-	1
70.3	11	-	-	6	-	-	-	6	17
71	13	-	-	1	-	-	-	1	14
71.1	-	-	-	-	-	-	-	-	-
71.2	1	-	-	-	-	-	-	-	1
71.3	3	-	-	-	-	-	-	-	3
71.4	9	-	-	1	-	-	-	1	10
72	34	-	1	87	-	-	1	89	123
72.1	-	-	-	8	-	-	-	8	8
72.2	4	-	-	7	-	-	1	8	12
72.3	29	-	1	67	-	-	-	68	97
72.4	-	-	-	-	-	-	-	-	-
72.5	1	-	-	1	-	-	-	1	2
72.6	-	-	-	4	-	-	-	4	4
73	6	1	13	15	-	-	1	30	36
73.1	5	1	6	4	-	-	1	12	17
73.2	1	-	7	11	-	-	-	18	19
74	491	3	1	485	-	8	28	525	1.016
74.1	141	1	1	194	-	4	13	213	354
74.2	62	1	-	53	-	2	4	60	122
74.3	1	-	-	2	-	-	-	2	3
74.4	5	-	-	4	-	-	-	4	9
74.5	-	-	-	-	-	-	-	-	-
74.6	1	-	-	7	-	-	-	7	8
74.7	225	-	-	137	-	2	9	148	373
74.8	56	1	-	88	-	-	2	91	147



**Tavola 3.34 segue - Addetti alle unità locali delle imprese e delle istituzioni per categoria posizionale, sesso, sezione, sottosezione, divisione, gruppo di attività economica e provincia**

ATTIVITÀ ECONOMICHE PROVINCE		DIPENDENTI DALLE UNITÀ LOCALI DELLE IMPRESE							Totale dipen- denti	Totale addetti
		Dirigenti	Direttivi e qua- dri	Impiegati e operai (a)	Categorie spe- ciali	Apprendisti	Altro personale			
		DIPENDENTI DALLE UNITÀ LOCALI DELLE ISTITUZIONI								
		Indipendenti	Dirigenti e as- similati	Direttivi, fun- zionari collabo- ratori e assimi- lati	Assistenti, operatori, coa- diutori e assi- milati	-	-	Addetti ai ser- vizi ausiliari e assimilati		
<b>L</b>	<b>PUBBLICA AMMINISTRAZIONE E DI- FESA; ASSICURAZIONE SOCIALE OB- BLIGATORIA</b>	-	<b>28</b>	<b>535</b>	<b>1.412</b>	-	-	<b>240</b>	<b>2.215</b>	<b>2.215</b>
<b>75</b>		-	<b>28</b>	<b>535</b>	<b>1.412</b>	-	-	<b>240</b>	<b>2.215</b>	<b>2.215</b>
75.1		-	21	418	1.117	-	-	223	1.779	1.779
75.2		-	6	62	199	-	-	14	281	281
75.3		-	1	55	96	-	-	3	155	155
<b>M</b>	<b>ISTRUZIONE</b>	<b>46</b>	<b>4</b>	<b>2.719</b>	<b>2.478</b>	<b>1</b>	<b>2</b>	<b>652</b>	<b>5.856</b>	<b>5.902</b>
<b>80</b>		<b>46</b>	<b>4</b>	<b>2.719</b>	<b>2.478</b>	<b>1</b>	<b>2</b>	<b>652</b>	<b>5.856</b>	<b>5.902</b>
80.1		15	-	374	2.188	-	2	324	2.888	2.903
80.2		6	3	2.339	235	-	-	315	2.892	2.898
80.3		-	1	1	36	-	-	12	50	50
80.4		25	-	5	19	1	-	1	26	51
<b>N</b>	<b>SANITÀ E ALTRI SERVIZI SOCIALI</b>	<b>387</b>	<b>175</b>	<b>136</b>	<b>1.952</b>	<b>11</b>	<b>10</b>	<b>386</b>	<b>2.670</b>	<b>3.057</b>
<b>85</b>		<b>387</b>	<b>175</b>	<b>136</b>	<b>1.952</b>	<b>11</b>	<b>10</b>	<b>386</b>	<b>2.670</b>	<b>3.057</b>
85.1		159	165	83	1.416	3	10	235	1.912	2.071
85.2		1	1	-	6	-	-	-	7	8
85.3		227	9	53	530	8	-	151	751	978
<b>O</b>	<b>ALTRI SERVIZI PUBBLICI, SOCIALI E PERSONALI</b>	<b>717</b>	<b>28</b>	<b>101</b>	<b>273</b>	<b>4</b>	<b>125</b>	<b>46</b>	<b>577</b>	<b>1.294</b>
<b>90</b>		<b>10</b>	-	-	<b>14</b>	-	-	<b>2</b>	<b>16</b>	<b>26</b>
90.0		10	-	-	14	-	-	2	16	26
<b>91</b>		-	<b>24</b>	<b>73</b>	<b>79</b>	-	-	<b>13</b>	<b>189</b>	<b>189</b>
91.1		-	22	33	39	-	-	6	100	100
91.2		-	-	4	24	-	-	2	30	30
91.3		-	2	36	16	-	-	5	59	59
<b>92</b>		<b>57</b>	<b>4</b>	<b>28</b>	<b>88</b>	<b>4</b>	<b>3</b>	<b>19</b>	<b>146</b>	<b>203</b>
92.1		1	-	-	-	-	-	1	1	2
92.2		7	1	3	17	1	1	-	23	30
92.3		28	-	2	3	-	-	1	6	34
92.4		-	-	-	-	-	-	-	-	-
92.5		1	-	19	48	-	-	17	84	85
92.6		12	2	3	9	3	2	-	19	31
92.7		8	1	1	11	-	-	-	13	21
<b>93</b>		<b>650</b>	-	-	<b>92</b>	-	<b>122</b>	<b>12</b>	<b>226</b>	<b>876</b>
93.0		650	-	-	92	-	122	12	226	876
<b>TOTALE</b>		<b>7.572</b>	<b>260</b>	<b>3.539</b>	<b>12.091</b>	<b>104</b>	<b>555</b>	<b>1.744</b>	<b>18.293</b>	<b>25.865</b>
di cui addetti alle unità locali:										
- dell'industria in senso stretto (b)		847	6	10	2.894	7	243	55	3.215	4.062
- dei servizi		6.510	251	3.529	8.867	72	311	1.684	14.714	21.224
PROVINCIA DI:										
Isernia		2.209	96	1.205	3.579	46	185	573	5.684	7.893
Campobasso		5.363	164	2.334	8.512	58	370	1.171	12.609	17.972
<b>TOTALE</b>		<b>7.572</b>	<b>260</b>	<b>3.539</b>	<b>12.091</b>	<b>104</b>	<b>555</b>	<b>1.744</b>	<b>18.293</b>	<b>25.865</b>

(a) Capi operai, operai specializzati, qualificati, comuni

(b) Comprende le sezioni di attività: C - Estrazione di minerali; D - Attività manifatturiere; E - Produzione e distribuzione di energia elettrica, gas e acqua

**Tavola 3.35 - Addetti alle unità locali delle imprese per categoria posizionale, sesso, sezione, sottosezione, divisione e gruppo di attività economica**

ATTIVITÀ ECONOMICHE	INDIPENDENTI			DIPENDENTI							Totale addetti	Indipendenti sul totale addetti		
	Imprenditori e soci di cooperativa	Familiari coadiuvanti	Totale	Dirigenti	Direttivi e quadri	Impiegati	Categorie speciali	Operai	Apprendisti	Altro personale			Totale	
<b>MASCHI E FEMMINE</b>														
<b>A</b>	<b>AGRICOLTURA, CACCIA E SILVICOLTURA</b>	<b>376</b>	<b>69</b>	<b>445</b>	<b>4</b>	<b>-</b>	<b>66</b>	<b>4</b>	<b>81</b>	<b>-</b>	<b>1</b>	<b>156</b>	<b>601</b>	<b>74,0</b>
<b>01</b>		<b>312</b>	<b>61</b>	<b>373</b>	<b>4</b>	<b>-</b>	<b>66</b>	<b>2</b>	<b>57</b>	<b>-</b>	<b>1</b>	<b>130</b>	<b>503</b>	<b>74,2</b>
01.1		3	2	5	-	-	1	-	6	-	-	7	12	41,7
01.2		-	-	-	-	-	-	-	-	-	-	-	-	-
01.4		307	59	366	4	-	65	2	50	-	1	122	488	75,0
01.5		2	-	2	-	-	-	-	1	-	-	1	3	66,7
<b>02</b>		<b>64</b>	<b>8</b>	<b>72</b>	<b>-</b>	<b>-</b>	<b>-</b>	<b>2</b>	<b>24</b>	<b>-</b>	<b>-</b>	<b>26</b>	<b>98</b>	<b>73,5</b>
02.0		64	8	72	-	-	-	2	24	-	-	26	98	73,5
<b>B</b>	<b>PESCA, PISCICOLTURA E SERVIZI CONNESSI</b>	<b>57</b>	<b>3</b>	<b>60</b>	<b>-</b>	<b>-</b>	<b>-</b>	<b>-</b>	<b>100</b>	<b>-</b>	<b>11</b>	<b>111</b>	<b>171</b>	<b>35,1</b>
<b>05</b>		<b>57</b>	<b>3</b>	<b>60</b>	<b>-</b>	<b>-</b>	<b>-</b>	<b>-</b>	<b>100</b>	<b>-</b>	<b>11</b>	<b>111</b>	<b>171</b>	<b>35,1</b>
05.0		57	3	60	-	-	-	-	100	-	11	111	171	35,1
<b>C</b>	<b>ESTRAZIONE DI MINERALI</b>	<b>37</b>	<b>4</b>	<b>41</b>	<b>11</b>	<b>-</b>	<b>33</b>	<b>-</b>	<b>284</b>	<b>2</b>	<b>-</b>	<b>330</b>	<b>371</b>	<b>11,1</b>
<b>CA</b>	<b>ESTRAZIONE DI MINERALI ENERGETICI</b>	<b>1</b>	<b>-</b>	<b>1</b>	<b>-</b>	<b>-</b>	<b>6</b>	<b>-</b>	<b>31</b>	<b>-</b>	<b>-</b>	<b>37</b>	<b>38</b>	<b>2,6</b>
<b>10</b>		<b>-</b>	<b>-</b>	<b>-</b>	<b>-</b>	<b>-</b>	<b>-</b>	<b>-</b>	<b>-</b>	<b>-</b>	<b>-</b>	<b>-</b>	<b>-</b>	<b>-</b>
10.1		-	-	-	-	-	-	-	-	-	-	-	-	-
10.2		-	-	-	-	-	-	-	-	-	-	-	-	-
10.3		-	-	-	-	-	-	-	-	-	-	-	-	-
<b>11</b>		<b>1</b>	<b>-</b>	<b>1</b>	<b>-</b>	<b>-</b>	<b>6</b>	<b>-</b>	<b>31</b>	<b>-</b>	<b>-</b>	<b>37</b>	<b>38</b>	<b>2,6</b>
11.1		1	-	1	-	-	6	-	31	-	-	37	38	2,6
11.2		-	-	-	-	-	-	-	-	-	-	-	-	-
<b>12</b>		<b>-</b>	<b>-</b>	<b>-</b>	<b>-</b>	<b>-</b>	<b>-</b>	<b>-</b>	<b>-</b>	<b>-</b>	<b>-</b>	<b>-</b>	<b>-</b>	<b>-</b>
12.0		-	-	-	-	-	-	-	-	-	-	-	-	-
<b>CB</b>	<b>ESTRAZIONE DI MINERALI NON ENERGETICI</b>	<b>36</b>	<b>4</b>	<b>40</b>	<b>11</b>	<b>-</b>	<b>27</b>	<b>-</b>	<b>253</b>	<b>2</b>	<b>-</b>	<b>293</b>	<b>333</b>	<b>12,0</b>
<b>13</b>		<b>2</b>	<b>-</b>	<b>2</b>	<b>-</b>	<b>-</b>	<b>-</b>	<b>-</b>	<b>7</b>	<b>-</b>	<b>-</b>	<b>7</b>	<b>9</b>	<b>22,2</b>
13.1		-	-	-	-	-	-	-	-	-	-	-	-	-
13.2		2	-	2	-	-	-	-	7	-	-	7	9	22,2
<b>14</b>		<b>34</b>	<b>4</b>	<b>38</b>	<b>11</b>	<b>-</b>	<b>27</b>	<b>-</b>	<b>246</b>	<b>2</b>	<b>-</b>	<b>286</b>	<b>324</b>	<b>11,7</b>
14.1		12	2	14	-	-	5	-	44	2	-	51	65	21,5
14.2		18	1	19	11	-	15	-	175	-	-	201	220	8,6
14.3		-	-	-	-	-	-	-	-	-	-	-	-	-
14.4		-	-	-	-	-	-	-	-	-	-	-	-	-
14.5		4	1	5	-	-	7	-	27	-	-	34	39	12,8
<b>D</b>	<b>ATTIVITÀ MANIFATTURIERE</b>	<b>2.840</b>	<b>546</b>	<b>3.386</b>	<b>91</b>	<b>241</b>	<b>1.481</b>	<b>162</b>	<b>10.043</b>	<b>482</b>	<b>164</b>	<b>12.664</b>	<b>16.050</b>	<b>21,1</b>
<b>DA</b>	<b>INDUSTRIE ALIMENTARI, DELLE BEVANDE E DEL TABACCO</b>	<b>797</b>	<b>287</b>	<b>1.084</b>	<b>29</b>	<b>37</b>	<b>410</b>	<b>40</b>	<b>2.144</b>	<b>45</b>	<b>41</b>	<b>2.746</b>	<b>3.830</b>	<b>28,3</b>
<b>15</b>		<b>797</b>	<b>287</b>	<b>1.084</b>	<b>29</b>	<b>37</b>	<b>410</b>	<b>40</b>	<b>2.144</b>	<b>45</b>	<b>41</b>	<b>2.746</b>	<b>3.830</b>	<b>28,3</b>
15.1		31	5	36	5	19	84	16	622	-	-	746	782	4,6
15.2		2	-	2	-	-	6	-	29	-	-	35	37	5,4
15.3		30	3	33	-	-	9	-	23	-	10	42	75	44,0
15.4		170	65	235	2	-	12	-	157	1	-	173	408	57,6
15.5		94	25	119	7	7	85	6	539	17	3	664	783	15,2
15.6		52	7	59	-	-	11	1	58	-	-	70	129	45,7
15.7		2	-	2	1	3	35	-	51	-	1	91	93	2,2
15.8		396	182	578	14	7	150	17	598	27	26	839	1.417	40,8
15.9		20	-	20	-	1	18	-	67	-	-	86	106	18,9
<b>16</b>		<b>-</b>	<b>-</b>	<b>-</b>	<b>-</b>	<b>-</b>	<b>-</b>	<b>-</b>	<b>-</b>	<b>-</b>	<b>-</b>	<b>-</b>	<b>-</b>	<b>-</b>
16.0		-	-	-	-	-	-	-	-	-	-	-	-	-
<b>DB</b>	<b>INDUSTRIE TESSILI E DELL'ABBIGLIAMENTO</b>	<b>469</b>	<b>77</b>	<b>546</b>	<b>20</b>	<b>1</b>	<b>270</b>	<b>4</b>	<b>1.986</b>	<b>237</b>	<b>34</b>	<b>2.552</b>	<b>3.098</b>	<b>17,6</b>
<b>17</b>		<b>76</b>	<b>9</b>	<b>85</b>	<b>1</b>	<b>-</b>	<b>13</b>	<b>-</b>	<b>134</b>	<b>23</b>	<b>1</b>	<b>172</b>	<b>257</b>	<b>33,1</b>
17.1		1	-	1	-	-	5	-	18	-	-	23	24	4,2
17.2		3	-	3	1	-	3	-	6	-	-	10	13	23,1
17.3		11	1	12	-	-	-	-	7	2	-	9	21	57,1
17.4		21	6	27	-	-	2	-	38	2	-	42	69	39,1
17.5		23	1	24	-	-	3	-	42	2	-	47	71	33,8
17.6		3	-	3	-	-	-	-	1	-	1	2	5	60,0
17.7		14	1	15	-	-	-	-	22	17	-	39	54	27,8
<b>18</b>		<b>393</b>	<b>68</b>	<b>461</b>	<b>19</b>	<b>1</b>	<b>257</b>	<b>4</b>	<b>1.852</b>	<b>214</b>	<b>33</b>	<b>2.380</b>	<b>2.841</b>	<b>16,2</b>
18.1		3	-	3	-	-	-	-	-	-	-	-	3	100,0
18.2		378	67	445	19	1	257	4	1.844	214	33	2.372	2.817	15,8
18.3		12	1	13	-	-	-	-	8	-	-	8	21	61,9
<b>DC</b>	<b>INDUSTRIE CONCIARIE, FABBRICAZIONE DI PRODOTTI IN CUOIO, PELLE E SIMILARI</b>	<b>17</b>	<b>1</b>	<b>18</b>	<b>-</b>	<b>-</b>	<b>1</b>	<b>-</b>	<b>12</b>	<b>3</b>	<b>-</b>	<b>16</b>	<b>34</b>	<b>52,9</b>
<b>19</b>		<b>17</b>	<b>1</b>	<b>18</b>	<b>-</b>	<b>-</b>	<b>1</b>	<b>-</b>	<b>12</b>	<b>3</b>	<b>-</b>	<b>16</b>	<b>34</b>	<b>52,9</b>
19.1		-	-	-	-	-	-	-	-	-	-	-	-	-
19.2		14	1	15	-	-	-	-	-	-	-	-	15	100,0
19.3		3	-	3	-	-	1	-	12	3	-	16	19	15,8
<b>DD</b>	<b>INDUSTRIA DEL LEGNO E DEI PRODOTTI IN LEGNO</b>	<b>420</b>	<b>23</b>	<b>443</b>	<b>1</b>	<b>1</b>	<b>24</b>	<b>4</b>	<b>215</b>	<b>52</b>	<b>2</b>	<b>299</b>	<b>742</b>	<b>59,7</b>
<b>20</b>		<b>420</b>	<b>23</b>	<b>443</b>	<b>1</b>	<b>1</b>	<b>24</b>	<b>4</b>	<b>215</b>	<b>52</b>	<b>2</b>	<b>299</b>	<b>742</b>	<b>59,7</b>
20.1		26	1	27	-	1	6	-	26	1	-	34	61	44,3
20.2		3	-	3	-	-	-	-	-	-	-	-	3	100,0
20.3		356	20	376	1	-	12	4	155	49	2	223	599	62,8
20.4		4	-	4	-	-	3	-	17	2	-	22	26	15,4
20.5		31	2	33	-	-	3	-	17	-	-	20	53	62,3

**Tavola 3.35 segue - Addetti alle unità locali delle imprese per categoria posizionale, sesso, sezione, sottosezione, divisione e gruppo di attività economica**

ATTIVITÀ ECONOMICHE	INDIPENDENTI			DIPENDENTI								Totale addetti	Indipendenti sul totale addetti
	Imprenditori e soci di cooperativa	Familiari coadiuvanti	Totale	Dirigenti	Direttivi e quadri	Impiegati	Categorie speciali	Operai	Apprendisti	Altro personale	Totale		
<b>DE FABBRICAZIONE DELLA PASTA-CARTA, DELLA CARTA E DEI PRODOTTI DI CARTA; STAMPA ED EDITORIA</b>	<b>116</b>	<b>24</b>	<b>140</b>	<b>2</b>	<b>7</b>	<b>37</b>	<b>-</b>	<b>190</b>	<b>16</b>	<b>7</b>	<b>259</b>	<b>399</b>	<b>35,1</b>
21	10	1	11	1	7	18	-	111	-	-	137	148	7,4
21.1	-	-	-	-	-	-	-	-	-	-	-	-	-
21.2	10	1	11	1	7	18	-	111	-	-	137	148	7,4
22	106	23	129	1	-	19	-	79	16	7	122	251	51,4
22.1	17	2	19	1	-	10	-	4	1	-	16	35	54,3
22.2	87	21	108	-	-	9	-	75	15	7	106	214	50,5
22.3	2	-	2	-	-	-	-	-	-	-	-	2	100,0
<b>DF FABBRICAZIONE DI COKE, RAFFINERIE DI PETROLIO, TRATTAMENTO DEI COMBUSTIBILI NUCLEARI</b>	<b>6</b>	<b>1</b>	<b>7</b>	<b>-</b>	<b>-</b>	<b>18</b>	<b>-</b>	<b>56</b>	<b>2</b>	<b>4</b>	<b>80</b>	<b>87</b>	<b>8,0</b>
23	6	1	7	-	-	18	-	56	2	4	80	87	8,0
23.1	-	-	-	-	-	-	-	-	-	-	-	-	-
23.2	6	1	7	-	-	18	-	56	2	4	80	87	8,0
23.3	-	-	-	-	-	-	-	-	-	-	-	-	-
<b>DG FABBRICAZIONE DI PRODOTTI CHIMICI E DI FIBRE SINTETICHE E ARTIFICIALI</b>	<b>13</b>	<b>1</b>	<b>14</b>	<b>7</b>	<b>21</b>	<b>74</b>	<b>1</b>	<b>209</b>	<b>-</b>	<b>3</b>	<b>315</b>	<b>329</b>	<b>4,3</b>
24	13	1	14	7	21	74	1	209	-	3	315	329	4,3
24.1	3	-	3	5	12	58	1	129	-	-	205	208	1,4
24.2	-	-	-	-	-	-	-	-	-	-	-	-	-
24.3	5	-	5	-	1	2	-	7	-	1	11	16	31,3
24.4	1	-	1	1	5	8	-	39	-	-	53	54	1,9
24.5	3	-	3	1	3	6	-	34	-	-	44	47	6,4
24.6	1	1	2	-	-	-	-	-	-	2	2	4	50,0
24.7	-	-	-	-	-	-	-	-	-	-	-	-	-
<b>DH FABBRICAZIONE DI ARTICOLI IN GOMMA E MATERIE PLASTICHE</b>	<b>39</b>	<b>1</b>	<b>40</b>	<b>3</b>	<b>2</b>	<b>24</b>	<b>4</b>	<b>145</b>	<b>-</b>	<b>1</b>	<b>179</b>	<b>219</b>	<b>18,3</b>
25	39	1	40	3	2	24	4	145	-	1	179	219	18,3
25.1	9	-	9	-	-	11	-	24	-	-	35	44	20,5
25.2	30	1	31	3	2	13	4	121	-	1	144	175	17,7
<b>DI FABBRICAZIONE DI PRODOTTI DELLA LAVORAZIONE DI MINERALI NON METALLIFERI</b>	<b>203</b>	<b>48</b>	<b>251</b>	<b>7</b>	<b>3</b>	<b>148</b>	<b>10</b>	<b>831</b>	<b>27</b>	<b>4</b>	<b>1.030</b>	<b>1.281</b>	<b>19,6</b>
26	203	48	251	7	3	148	10	831	27	4	1.030	1.281	19,6
26.1	12	8	20	-	-	2	1	22	10	-	35	55	36,4
26.2	11	4	15	-	-	-	-	3	-	-	3	18	83,3
26.3	-	-	-	-	-	-	-	-	-	-	-	-	-
26.4	4	-	4	1	-	8	-	49	-	-	58	62	6,5
26.5	2	-	2	1	-	29	9	137	-	-	176	178	1,1
26.6	75	7	82	2	1	72	-	444	3	-	522	604	13,6
26.7	98	29	127	2	-	22	-	132	14	4	174	301	42,2
26.8	1	-	1	1	2	15	-	44	-	-	62	63	1,6
<b>DJ PRODUZIONE DI METALLO E FABBRICAZIONE DI PRODOTTI IN METALLO</b>	<b>413</b>	<b>39</b>	<b>452</b>	<b>7</b>	<b>16</b>	<b>100</b>	<b>25</b>	<b>730</b>	<b>65</b>	<b>18</b>	<b>961</b>	<b>1.413</b>	<b>32,0</b>
27	6	1	7	2	8	29	9	182	-	2	232	239	2,9
27.1	-	-	-	-	-	-	-	-	-	-	-	-	-
27.2	-	-	-	-	-	-	-	-	-	-	-	-	-
27.3	1	-	1	1	1	7	-	7	-	2	18	19	5,3
27.4	1	1	2	-	-	-	-	1	-	-	1	3	66,7
27.5	4	-	4	1	7	22	9	174	-	-	213	217	1,8
<b>28</b>	<b>407</b>	<b>38</b>	<b>445</b>	<b>5</b>	<b>8</b>	<b>71</b>	<b>18</b>	<b>548</b>	<b>65</b>	<b>16</b>	<b>729</b>	<b>1.174</b>	<b>37,9</b>
28.1	224	16	240	1	6	45	-	345	45	6	448	688	34,9
28.2	13	1	14	1	-	7	-	27	-	-	35	49	28,6
28.3	-	-	-	-	-	-	-	-	-	-	-	-	-
28.4	1	-	1	-	-	-	-	-	-	-	-	1	100,0
28.5	18	1	19	3	2	12	-	94	4	6	121	140	13,6
28.6	26	3	29	-	-	4	15	25	4	-	48	77	37,7
28.7	125	17	142	-	-	3	1	57	12	4	77	219	64,8
<b>DK FABBRICAZIONE DI MACCHINE ED APPARECCHI MECCANICI, COMPRESI L'INSTALLAZIONE, IL MONTAGGIO, LA RIPARAZIONE E LA MANUTENZIONE</b>	<b>73</b>	<b>6</b>	<b>79</b>	<b>3</b>	<b>1</b>	<b>46</b>	<b>-</b>	<b>210</b>	<b>15</b>	<b>-</b>	<b>275</b>	<b>354</b>	<b>22,3</b>
29	73	6	79	3	1	46	-	210	15	-	275	354	22,3
29.1	1	-	1	-	-	-	-	-	-	-	-	1	100,0
29.2	35	2	37	1	1	20	-	63	6	-	91	128	28,9
29.3	24	4	28	1	-	3	-	32	9	-	45	73	38,4
29.4	-	-	-	-	-	-	-	-	-	-	-	-	-
29.5	12	-	12	1	-	23	-	115	-	-	139	151	7,9
29.6	-	-	-	-	-	-	-	-	-	-	-	-	-
29.7	1	-	1	-	-	-	-	-	-	-	-	1	100,0

**Tavola 3.35 segue - Addetti alle unità locali delle imprese per categoria posizionale, sesso, sezione, sottosezione, divisione e gruppo di attività economica**

ATTIVITÀ ECONOMICHE	INDIPENDENTI			DIPENDENTI								Totale addetti	Indipendenti sul totale addetti
	Imprenditori e soci di cooperativa	Familiari coadiuvanti	Totale	Dirigenti	Direttivi e quadri	Impiegati	Categorie speciali	Operai	Apprendisti	Altro personale	Totale		
<b>DL FABBRICAZIONE DI MACCHINE ELETTRICHE E DI APPARECCHIATURE ELETTRICHE ED OTTICHE</b>	<b>144</b>	<b>15</b>	<b>159</b>	<b>3</b>	<b>4</b>	<b>39</b>	<b>8</b>	<b>237</b>	<b>8</b>	<b>6</b>	<b>305</b>	<b>464</b>	<b>34,3</b>
30	-	-	-	-	-	-	-	-	-	-	-	-	-
30.0	-	-	-	-	-	-	-	-	-	-	-	-	-
31	33	-	33	3	2	14	5	154	3	-	181	214	15,4
31.1	2	-	2	-	-	-	-	-	1	-	1	3	66,7
31.2	4	-	4	-	-	2	2	38	-	-	42	46	8,7
31.3	1	-	1	1	2	7	3	37	-	-	50	51	2,0
31.4	1	-	1	-	-	-	-	-	-	-	-	1	100,0
31.5	9	-	9	-	-	-	-	3	1	-	4	13	69,2
31.6	16	-	16	2	-	5	-	76	1	-	84	100	16,0
32	32	2	34	-	-	7	2	16	-	-	25	59	57,6
32.1	1	-	1	-	-	1	-	3	-	-	4	5	20,0
32.2	31	2	33	-	-	6	2	13	-	-	21	54	61,1
32.3	-	-	-	-	-	-	-	-	-	-	-	-	-
33	79	13	92	-	2	18	1	67	5	6	99	191	48,2
33.1	66	12	78	-	-	8	-	8	5	5	26	104	75,0
33.2	7	-	7	-	-	2	-	9	-	-	11	18	38,9
33.3	-	-	-	-	-	-	-	-	-	-	-	-	-
33.4	6	1	7	-	2	8	1	50	-	1	62	69	10,1
33.5	-	-	-	-	-	-	-	-	-	-	-	-	-
<b>DM FABBRICAZIONE DI MEZZI DI TRASPORTO</b>	<b>8</b>	<b>1</b>	<b>9</b>	<b>7</b>	<b>142</b>	<b>248</b>	<b>57</b>	<b>2.717</b>	<b>6</b>	<b>41</b>	<b>3.218</b>	<b>3.227</b>	<b>0,3</b>
34	4	-	4	6	142	238	56	2.651	-	41	3.134	3.138	0,1
34.1	2	-	2	5	141	225	55	2.534	-	41	3.001	3.003	0,1
34.2	-	-	-	-	-	-	-	-	-	-	-	-	-
34.3	2	-	2	1	1	13	1	117	-	-	133	135	1,5
35	4	1	5	1	-	10	1	66	6	-	84	89	5,6
35.1	3	1	4	1	-	10	-	50	4	-	65	69	5,8
35.2	-	-	-	-	-	-	1	12	-	-	13	13	-
35.3	-	-	-	-	-	-	-	-	-	-	-	-	-
35.4	-	-	-	-	-	-	-	-	-	-	-	-	-
35.5	1	-	1	-	-	-	-	4	2	-	6	7	14,3
<b>DN ALTRE INDUSTRIE MANIFATTURIERE</b>	<b>122</b>	<b>22</b>	<b>144</b>	<b>2</b>	<b>6</b>	<b>42</b>	<b>9</b>	<b>361</b>	<b>6</b>	<b>3</b>	<b>429</b>	<b>573</b>	<b>25,1</b>
36	111	17	128	1	6	39	9	355	6	3	419	547	23,4
36.1	73	12	85	-	6	32	9	352	6	3	408	493	17,2
36.2	23	1	24	-	-	1	-	3	-	-	4	28	85,7
36.3	1	-	1	-	-	-	-	-	-	-	-	1	100,0
36.4	-	-	-	-	-	-	-	-	-	-	-	-	-
36.5	4	4	8	1	-	6	-	-	-	-	7	15	53,3
36.6	10	-	10	-	-	-	-	-	-	-	-	10	100,0
37	11	5	16	1	-	3	-	6	-	-	10	26	61,5
37.1	9	5	14	-	-	-	-	-	-	-	-	14	100,0
37.2	2	-	2	1	-	3	-	6	-	-	10	12	16,7
<b>E PRODUZIONE E DISTRIBUZIONE DI ENERGIA ELETTRICA, GAS E ACQUA</b>	<b>19</b>	<b>-</b>	<b>19</b>	<b>6</b>	<b>31</b>	<b>350</b>	<b>-</b>	<b>339</b>	<b>-</b>	<b>1</b>	<b>727</b>	<b>746</b>	<b>2,5</b>
40	14	-	14	6	31	345	-	321	-	1	704	718	1,9
40.1	8	-	8	6	29	318	-	298	-	1	652	660	1,2
40.2	6	-	6	-	2	27	-	23	-	-	52	58	10,3
40.3	-	-	-	-	-	-	-	-	-	-	-	-	-
41	5	-	5	-	-	5	-	18	-	-	23	28	17,9
41.0	5	-	5	-	-	5	-	18	-	-	23	28	17,9
<b>F COSTRUZIONI</b>	<b>3.025</b>	<b>166</b>	<b>3.191</b>	<b>52</b>	<b>16</b>	<b>759</b>	<b>106</b>	<b>6.660</b>	<b>332</b>	<b>66</b>	<b>7.991</b>	<b>11.182</b>	<b>28,5</b>
45	3.025	166	3.191	52	16	759	106	6.660	332	66	7.991	11.182	28,5
45.1	120	15	135	6	-	54	23	213	2	1	299	434	31,1
45.2	1.894	109	2.003	38	14	633	69	5.487	206	47	6.494	8.497	23,6
45.3	436	20	456	8	2	67	11	540	93	5	726	1.182	38,6
45.4	572	21	593	-	-	5	3	413	31	13	465	1.058	56,0
45.5	3	1	4	-	-	-	-	7	-	-	7	11	36,4
<b>G COMMERCIO ALL'INGROSSO E AL DETTAGLIO; RIPARAZIONE DI AUTOVEICOLI, MOTOCICLI E DI BENI PERSONALI E PER LA CASA</b>	<b>8.321</b>	<b>2.095</b>	<b>10.416</b>	<b>18</b>	<b>16</b>	<b>1.089</b>	<b>26</b>	<b>1.806</b>	<b>401</b>	<b>192</b>	<b>3.548</b>	<b>13.964</b>	<b>74,6</b>
50	1.181	148	1.329	3	1	156	-	459	175	30	824	2.153	61,7
50.1	129	12	141	1	1	89	-	92	4	8	195	336	42,0
50.2	773	49	822	1	-	32	-	224	150	13	420	1.242	66,2
50.3	81	29	110	-	-	31	-	56	8	3	98	208	52,9
50.4	34	2	36	-	-	-	-	3	5	-	8	44	81,8
50.5	164	56	220	1	-	4	-	84	8	6	103	323	68,1
51	1.011	211	1.222	4	5	238	6	431	20	28	732	1.954	62,5
51.1	260	29	289	1	-	16	1	23	2	4	47	336	86,0
51.2	240	69	309	1	-	18	-	46	3	6	74	383	80,7
51.3	230	73	303	1	3	87	1	189	3	4	288	591	51,3
51.4	127	15	142	-	-	25	4	30	3	3	65	207	68,6
51.5	105	16	121	1	2	76	-	125	5	6	215	336	36,0
51.6	47	9	56	-	-	14	-	17	3	5	39	95	58,9
51.7	2	-	2	-	-	2	-	1	1	-	4	6	33,3

**Tavola 3.35 segue - Addetti alle unità locali delle imprese per categoria posizionale, sesso, sezione, sottosezione, divisione e gruppo di attività economica**

ATTIVITÀ ECONOMICHE	INDIPENDENTI			DIPENDENTI								Totale	Totale addetti	Indipendenti sul totale addetti
	Imprenditori e soci di cooperativa	Familiari coadiuvanti	Totale	Dirigenti	Direttivi e quadri	Impiegati	Categorie speciali	Operai	Apprendisti	Altro personale				
52	6.129	1.736	7.865	11	10	695	20	916	206	134	1.992	9.857	79,8	
52.1	1.018	323	1.341	2	8	283	3	262	41	11	610	1.951	68,7	
52.2	1.083	433	1.516	-	-	45	1	128	18	16	208	1.724	87,9	
52.3	248	73	321	2	1	62	6	29	6	26	132	453	70,9	
52.4	2.658	702	3.360	6	1	284	10	462	118	77	958	4.318	77,8	
52.5	7	-	7	-	-	-	-	-	-	-	-	7	100,0	
52.6	924	193	1.117	1	-	17	-	21	16	1	56	1.173	95,2	
52.7	191	12	203	-	-	4	-	14	7	3	28	231	87,9	
H ALBERGHI E RISTORANTI	1.412	656	2.068	7	5	161	6	575	63	98	915	2.983	69,3	
55	1.412	656	2.068	7	5	161	6	575	63	98	915	2.983	69,3	
55.1	88	50	138	4	4	45	3	184	17	37	294	432	31,9	
55.2	32	9	41	-	-	2	-	3	4	1	10	51	80,4	
55.3	446	245	691	2	1	25	2	183	23	40	276	967	71,5	
55.4	823	351	1.174	1	-	29	1	97	19	20	167	1.341	87,5	
55.5	23	1	24	-	-	60	-	108	-	-	168	192	12,5	
I TRASPORTI, MAGAZZINAGGIO E COMUNICAZIONI	781	77	858	21	56	1.354	641	876	4	621	3.573	4.431	19,4	
60	668	63	731	2	10	107	639	644	1	17	1.420	2.151	34,0	
60.1	1	-	1	-	7	26	632	140	-	-	805	806	0,1	
60.2	667	63	730	2	3	81	7	504	1	17	615	1.345	54,3	
60.3	-	-	-	-	-	-	-	-	-	-	-	-	-	
61	-	-	-	-	-	15	-	27	-	-	42	42	-	
61.1	-	-	-	-	-	15	-	27	-	-	42	42	-	
61.2	-	-	-	-	-	-	-	-	-	-	-	-	-	
62	1	-	1	-	-	-	-	-	-	-	-	1	100,0	
62.1	-	-	-	-	-	-	-	-	-	-	-	-	-	
62.2	1	-	1	-	-	-	-	-	-	-	-	1	100,0	
62.3	-	-	-	-	-	-	-	-	-	-	-	-	-	
63	100	14	114	1	4	47	1	44	3	42	142	256	44,5	
63.1	19	3	22	-	-	1	-	12	-	-	13	35	62,9	
63.2	21	5	26	-	1	24	-	23	2	21	71	97	26,8	
63.3	40	5	45	1	2	13	1	-	-	-	17	62	72,6	
63.4	20	1	21	-	1	9	-	9	1	21	41	62	33,9	
64	12	-	12	18	42	1.185	1	161	-	562	1.969	1.981	0,6	
64.1	8	-	8	16	21	974	1	27	-	561	1.600	1.608	0,5	
64.2	4	-	4	2	21	211	-	134	-	1	369	373	1,1	
J INTERMEDIAZIONE MONETARIA E FINANZIARIA	306	50	356	119	67	1.003	42	4	4	25	1.264	1.620	22,0	
65	77	1	78	115	66	883	28	2	1	25	1.120	1.198	6,5	
65.1	12	1	13	106	65	811	23	2	-	24	1.031	1.044	1,2	
65.2	65	-	65	9	1	72	5	-	1	1	89	154	42,2	
66	2	2	4	-	1	10	11	-	-	-	22	26	15,4	
66.0	2	2	4	-	1	10	11	-	-	-	22	26	15,4	
67	227	47	274	4	-	110	3	2	3	-	122	396	69,2	
67.1	18	1	19	2	-	11	-	-	-	-	13	32	59,4	
67.2	209	46	255	2	-	99	3	2	3	-	109	364	70,1	
K ATTIVITÀ IMMOBILIARI, NOLEGGIO, INFORMATICA, RICERCA, ALTRE ATTIVITÀ PROFESSIONALI ED IMPRENDITORIALI	2.325	152	2.477	21	26	770	9	691	46	63	1.626	4.103	60,4	
70	65	3	68	-	-	15	-	4	-	-	19	87	78,2	
70.1	10	-	10	-	-	8	-	-	-	-	8	18	55,6	
70.2	13	-	13	-	-	-	-	-	-	-	-	13	100,0	
70.3	42	3	45	-	-	7	-	4	-	-	11	56	80,4	
71	31	4	35	-	-	6	-	1	-	-	7	42	83,3	
71.1	6	-	6	-	-	2	-	-	-	-	2	8	75,0	
71.2	1	-	1	-	-	-	-	-	-	-	-	1	100,0	
71.3	5	-	5	-	-	-	-	-	-	-	-	5	100,0	
71.4	19	4	23	-	-	4	-	1	-	-	5	28	82,1	
72	126	-	126	1	7	152	3	29	-	1	193	319	39,5	
72.1	5	-	5	-	-	17	-	-	-	-	17	22	22,7	
72.2	30	-	30	-	3	24	2	2	-	1	32	62	48,4	
72.3	78	-	78	1	4	99	-	19	-	-	123	201	38,8	
72.4	-	-	-	-	-	-	-	-	-	-	-	-	-	
72.5	9	-	9	-	-	4	-	8	-	-	12	21	42,9	
72.6	4	-	4	-	-	8	1	-	-	-	9	13	30,8	
73	22	-	22	-	-	-	-	-	-	-	-	22	100,0	
73.1	19	-	19	-	-	-	-	-	-	-	-	19	100,0	
73.2	3	-	3	-	-	-	-	-	-	-	-	3	100,0	
74	2.081	145	2.226	20	19	597	6	657	46	62	1.407	3.633	61,3	
74.1	712	65	777	3	3	273	1	3	12	20	315	1.092	71,2	
74.2	811	30	841	12	9	120	1	74	31	15	262	1.103	76,2	
74.3	9	-	9	-	-	5	-	-	-	-	5	14	64,3	
74.4	39	2	41	-	-	7	-	1	-	-	8	49	83,7	
74.5	-	-	-	-	-	-	-	-	-	-	-	-	-	
74.6	8	1	9	-	-	26	4	96	-	11	137	146	6,2	
74.7	339	23	362	-	-	14	-	240	3	14	271	633	57,2	
74.8	163	24	187	5	7	152	-	243	-	2	409	596	31,4	

**Tavola 3.35 segue - Addetti alle unità locali delle imprese per categoria posizionale, sesso, sezione, sottosezione, divisione e gruppo di attività economica**

ATTIVITÀ ECONOMICHE	INDIPENDENTI			DIPENDENTI							Totale addetti	Indipendenti sul totale addetti		
	Imprenditori e soci di cooperativa	Familiari coadiuvanti	Totale	Dirigenti	Direttivi e quadri	Impiegati	Categorie speciali	Operai	Apprendisti	Altro personale			Totale	
<b>M</b>														
<b>80</b>	<b>ISTRUZIONE</b>	<b>83</b>	<b>26</b>	<b>109</b>	<b>1</b>	<b>-</b>	<b>63</b>	<b>2</b>	<b>15</b>	<b>2</b>	<b>12</b>	<b>95</b>	<b>204</b>	<b>53,4</b>
80.1		15	3	18	-	-	10	-	3	2	3	18	36	50,0
80.2		12	4	16	-	-	21	-	4	-	9	34	50	32,0
80.3		1	-	1	-	-	-	-	5	-	-	5	6	16,7
80.4		55	19	74	1	-	32	2	3	-	-	38	112	66,1
<b>N</b>	<b>SANITÀ E ALTRI SERVIZI SOCIALI</b>	<b>993</b>	<b>90</b>	<b>1.083</b>	<b>17</b>	<b>19</b>	<b>242</b>	<b>16</b>	<b>315</b>	<b>11</b>	<b>83</b>	<b>703</b>	<b>1.786</b>	<b>60,6</b>
<b>85</b>		<b>993</b>	<b>90</b>	<b>1.083</b>	<b>17</b>	<b>19</b>	<b>242</b>	<b>16</b>	<b>315</b>	<b>11</b>	<b>83</b>	<b>703</b>	<b>1.786</b>	<b>60,6</b>
85.1		676	76	752	15	19	177	8	90	11	63	383	1.135	66,3
85.2		19	1	20	-	-	-	-	-	-	-	-	20	100,0
85.3		298	13	311	2	-	65	8	225	-	20	320	631	49,3
<b>O</b>	<b>ALTRI SERVIZI PUBBLICI, SOCIALI E PERSONALI</b>	<b>1.282</b>	<b>116</b>	<b>1.398</b>	<b>8</b>	<b>20</b>	<b>151</b>	<b>9</b>	<b>215</b>	<b>154</b>	<b>29</b>	<b>586</b>	<b>1.984</b>	<b>70,5</b>
<b>90</b>		<b>40</b>	<b>1</b>	<b>41</b>	<b>1</b>	<b>1</b>	<b>14</b>	<b>-</b>	<b>42</b>	<b>-</b>	<b>3</b>	<b>61</b>	<b>102</b>	<b>40,2</b>
90.0		40	1	41	1	1	14	-	42	-	3	61	102	40,2
<b>92</b>		<b>235</b>	<b>33</b>	<b>268</b>	<b>6</b>	<b>19</b>	<b>121</b>	<b>9</b>	<b>47</b>	<b>8</b>	<b>11</b>	<b>221</b>	<b>489</b>	<b>54,8</b>
92.1		6	-	6	-	-	-	-	-	-	4	4	10	60,0
92.2		33	8	41	5	17	79	3	28	3	4	139	180	22,8
92.3		111	19	130	-	-	7	-	3	1	1	12	142	91,5
92.4		1	-	1	-	-	-	-	-	-	-	-	1	100,0
92.5		8	-	8	-	-	-	-	7	-	-	7	15	53,3
92.6		45	2	47	-	2	15	6	9	2	2	36	83	56,6
92.7		31	4	35	1	-	20	-	-	2	-	23	58	60,3
<b>93</b>		<b>1.007</b>	<b>82</b>	<b>1.089</b>	<b>1</b>	<b>-</b>	<b>16</b>	<b>-</b>	<b>126</b>	<b>146</b>	<b>15</b>	<b>304</b>	<b>1.393</b>	<b>78,2</b>
93.0		1.007	82	1.089	1	-	16	-	126	146	15	304	1.393	78,2
<b>TOTALE</b>		<b>21.857</b>	<b>4.050</b>	<b>25.907</b>	<b>376</b>	<b>497</b>	<b>7.522</b>	<b>1.023</b>	<b>22.004</b>	<b>1.501</b>	<b>1.366</b>	<b>34.289</b>	<b>60.196</b>	<b>43,0</b>
di cui addetti alle unità locali:														
- dell'industria in senso stretto (a)		2.896	550	3.446	108	272	1.864	162	10.666	484	165	13.721	17.167	20,1
- dei servizi		15.503	3.262	18.765	212	209	4.833	751	4.497	685	1.123	12.310	31.075	60,4

**Tavola 3.35 segue - Addetti alle unità locali delle imprese per categoria posizionale, sesso, sezione, sottosezione, divisione e gruppo di attività economica**

ATTIVITÀ ECONOMICHE	INDIPENDENTI			DIPENDENTI								Totale	Totale ad- detti	Indipen- denti sul totale ad- detti
	Imprendi- tori e soci di coopera- tiva	Familiari coadiuvanti	Totale	Dirigenti	Direttivi e quadri	Impiegati	Categorie speciali	Operai	Apprendisti	Altro per- sonale				
<b>MASCHI</b>														
<b>A</b>	<b>AGRICOLTURA, CACCIA E SILVICOLTURA</b>	354	56	410	4	-	59	4	68	-	1	136	546	75,1
01		292	49	341	4	-	59	2	47	-	1	113	454	75,1
01.1		3	2	5	-	-	-	-	6	-	-	6	11	45,5
01.2		-	-	-	-	-	-	-	-	-	-	-	-	-
01.4		287	47	334	4	-	59	2	40	-	1	106	440	75,9
01.5		2	-	2	-	-	-	-	1	-	-	1	3	66,7
02		62	7	69	-	-	-	2	21	-	-	23	92	75,0
02.0		62	7	69	-	-	-	2	21	-	-	23	92	75,0
<b>B</b>	<b>PESCA, PISCICOLTURA E SERVIZI CONNESSI</b>	46	3	49	-	-	-	-	100	-	11	111	160	30,6
05		46	3	49	-	-	-	-	100	-	11	111	160	30,6
05.0		46	3	49	-	-	-	-	100	-	11	111	160	30,6
<b>C</b>	<b>ESTRAZIONE DI MINE- RALI</b>	36	4	40	9	-	28	-	270	2	-	309	349	11,5
<b>CA</b>	<b>ESTRAZIONE DI MINE- RALI ENERGETICI</b>	1	-	1	-	-	5	-	26	-	-	31	32	3,1
10		-	-	-	-	-	-	-	-	-	-	-	-	-
10.1		-	-	-	-	-	-	-	-	-	-	-	-	-
10.2		-	-	-	-	-	-	-	-	-	-	-	-	-
10.3		-	-	-	-	-	-	-	-	-	-	-	-	-
11		1	-	1	-	-	5	-	26	-	-	31	32	3,1
11.1		1	-	1	-	-	5	-	26	-	-	31	32	3,1
11.2		-	-	-	-	-	-	-	-	-	-	-	-	-
12		-	-	-	-	-	-	-	-	-	-	-	-	-
12.0		-	-	-	-	-	-	-	-	-	-	-	-	-
<b>CB</b>	<b>ESTRAZIONE DI MINE- RALI NON ENERGETICI</b>	35	4	39	9	-	23	-	244	2	-	278	317	12,3
13		2	-	2	-	-	-	-	7	-	-	7	9	22,2
13.1		-	-	-	-	-	-	-	-	-	-	-	-	-
13.2		2	-	2	-	-	-	-	7	-	-	7	9	22,2
14		33	4	37	9	-	23	-	237	2	-	271	308	12,0
14.1		12	2	14	-	-	4	-	44	2	-	50	64	21,9
14.2		18	1	19	9	-	15	-	175	-	-	199	218	8,7
14.3		-	-	-	-	-	-	-	-	-	-	-	-	-
14.4		-	-	-	-	-	-	-	-	-	-	-	-	-
14.5		3	1	4	-	-	4	-	18	-	-	22	26	15,4
<b>D</b>	<b>ATTIVITÀ MANIFATTU- RIERE</b>	2.249	292	2.541	87	233	1.015	155	7.689	239	109	9.527	12.068	21,1
<b>DA</b>	<b>INDUSTRIE ALIMENTARI, DELLE BEVANDE E DEL TABACCO</b>	577	135	712	29	37	302	38	1.730	28	25	2.189	2.901	24,5
15		577	135	712	29	37	302	38	1.730	28	25	2.189	2.901	24,5
15.1		26	4	30	5	19	63	16	412	-	-	515	545	5,5
15.2		2	-	2	-	-	3	-	12	-	-	15	17	11,8
15.3		9	1	10	-	-	5	-	16	-	5	26	36	27,8
15.4		143	44	187	2	-	9	-	148	1	1	161	348	53,7
15.5		81	9	90	7	7	56	6	483	14	3	576	666	13,5
15.6		47	4	51	-	-	11	-	58	-	-	69	120	42,5
15.7		2	-	2	1	3	29	-	51	-	1	85	87	2,3
15.8		247	73	320	14	7	110	16	485	13	15	660	980	32,7
15.9		20	-	20	-	1	16	-	65	-	-	82	102	19,6
16		-	-	-	-	-	-	-	-	-	-	-	-	-
16.0		-	-	-	-	-	-	-	-	-	-	-	-	-
<b>DB</b>	<b>INDUSTRIE TESSILI E DELL'ABBIGLIAMENTO</b>	210	28	238	17	1	131	3	413	25	3	593	831	28,6
17		42	4	46	1	-	9	-	70	4	-	84	130	35,4
17.1		1	-	1	-	-	4	-	14	-	-	18	19	5,3
17.2		2	-	2	1	-	1	-	3	-	-	5	7	28,6
17.3		9	-	9	-	-	-	-	4	-	-	4	13	69,2
17.4		15	3	18	-	-	2	-	14	2	-	18	36	50,0
17.5		11	1	12	-	-	2	-	32	2	-	36	48	25,0
17.6		-	-	-	-	-	-	-	-	-	-	-	-	-
17.7		4	-	4	-	-	-	-	3	-	-	3	7	57,1
18		168	24	192	16	1	122	3	343	21	3	509	701	27,4
18.1		1	-	1	-	-	-	-	-	-	-	-	1	100,0
18.2		162	24	186	16	1	122	3	342	21	3	508	694	26,8
18.3		5	-	5	-	-	-	-	1	-	-	1	6	83,3
<b>DC</b>	<b>INDUSTRIE CONCIARIE, FABBRICAZIONE DI PRO- DOTTI IN CUOIO, PELLE E SIMILARI</b>	13	-	13	-	-	-	-	5	-	-	5	18	72,2
19		13	-	13	-	-	-	-	5	-	-	5	18	72,2
19.1		-	-	-	-	-	-	-	-	-	-	-	-	-
19.2		11	-	11	-	-	-	-	-	-	-	-	11	100,0
19.3		2	-	2	-	-	-	-	5	-	-	5	7	28,6
<b>DD</b>	<b>INDUSTRIA DEL LEGNO E DEI PRODOTTI IN LE- GNO</b>	407	18	425	1	1	14	4	207	52	2	281	706	60,2
20		407	18	425	1	1	14	4	207	52	2	281	706	60,2
20.1		24	1	25	-	1	3	-	26	1	-	31	56	44,6
20.2		2	-	2	-	-	-	-	-	-	-	-	2	100,0
20.3		352	16	368	1	-	7	4	151	49	2	214	582	63,2
20.4		4	-	4	-	-	3	-	16	2	-	21	25	16,0
20.5		25	1	26	-	-	1	-	14	-	-	15	41	63,4

**Tavola 3.35 segue - Addetti alle unità locali delle imprese per categoria posizionale, sesso, sezione, sottosezione, divisione e gruppo di attività economica**

ATTIVITÀ ECONOMICHE	INDIPENDENTI			DIPENDENTI								Totale addetti	Indipendenti sul totale addetti
	Imprenditori e soci di cooperativa	Familiari coadiuvanti	Totale	Dirigenti	Direttivi e quadri	Impiegati	Categorie speciali	Operai	Apprendisti	Altro personale	Totale		
DE FABBRICAZIONE DELLA PASTA-CARTA, DELLA CARTA E DEI PRODOTTI DI CARTA; STAMPA ED EDITORIA	92	17	109	2	6	21	-	175	12	3	219	328	33,2
21	9	1	10	1	6	14	-	110	-	-	131	141	7,1
21.1	-	-	-	-	-	-	-	-	-	-	-	-	-
21.2	9	1	10	1	6	14	-	110	-	-	131	141	7,1
22	83	16	99	1	-	7	-	65	12	3	88	187	52,9
22.1	14	1	15	1	-	2	-	3	-	-	6	21	71,4
22.2	67	15	82	-	-	5	-	62	12	3	82	164	50,0
22.3	2	-	2	-	-	-	-	-	-	-	-	2	100,0
DF FABBRICAZIONE DI COKE, RAFFINERIE DI PETROLIO, TRATTAMENTO DEI COMBUSTIBILI NUCLEARI	6	1	7	-	-	14	-	49	2	4	69	76	9,2
23	6	1	7	-	-	14	-	49	2	4	69	76	9,2
23.1	-	-	-	-	-	-	-	-	-	-	-	-	-
23.2	6	1	7	-	-	14	-	49	2	4	69	76	9,2
23.3	-	-	-	-	-	-	-	-	-	-	-	-	-
DG FABBRICAZIONE DI PRODOTTI CHIMICI E DI FIBRE SINTETICHE E ARTIFICIALI	11	1	12	6	17	53	1	171	-	3	251	263	4,6
24	11	1	12	6	17	53	1	171	-	3	251	263	4,6
24.1	2	-	2	5	12	44	1	126	-	-	188	190	1,1
24.2	-	-	-	-	-	-	-	-	-	-	-	-	-
24.3	5	-	5	-	1	2	-	6	-	1	10	15	33,3
24.4	1	-	1	1	4	7	-	39	-	-	51	52	1,9
24.5	2	-	2	-	-	-	-	-	-	-	-	2	100,0
24.6	1	1	2	-	-	-	-	-	-	2	2	4	50,0
24.7	-	-	-	-	-	-	-	-	-	-	-	-	-
DH FABBRICAZIONE DI ARTICOLI IN GOMMA E MATERIE PLASTICHE	34	-	34	3	2	15	4	141	-	1	166	200	17,0
25	34	-	34	3	2	15	4	141	-	1	166	200	17,0
25.1	8	-	8	-	-	5	-	22	-	-	27	35	22,9
25.2	26	-	26	3	2	10	4	119	-	1	139	165	15,8
DI FABBRICAZIONE DI PRODOTTI DELLA LAVORAZIONE DI MINERALI NON METALLIFERI	189	33	222	7	3	118	10	827	27	4	996	1.218	18,2
26	189	33	222	7	3	118	10	827	27	4	996	1.218	18,2
26.1	10	6	16	-	-	2	1	22	10	-	35	51	31,4
26.2	6	2	8	-	-	-	-	3	-	-	3	11	72,7
26.3	-	-	-	-	-	-	-	-	-	-	-	-	-
26.4	4	-	4	1	-	7	-	49	-	-	57	61	6,6
26.5	2	-	2	1	-	26	9	137	-	-	173	175	1,1
26.6	70	5	75	2	1	55	-	442	3	-	503	578	13,0
26.7	96	20	116	2	-	15	-	130	14	4	165	281	41,3
26.8	1	-	1	1	2	13	-	44	-	-	60	61	1,6
DJ PRODUZIONE DI METALLO E FABBRICAZIONE DI PRODOTTI IN METALLO	403	31	434	7	16	64	21	721	63	18	910	1.344	32,3
27	6	-	6	2	8	24	9	182	-	2	227	233	2,6
27.1	-	-	-	-	-	-	-	-	-	-	-	-	-
27.2	-	-	-	-	-	-	-	-	-	-	-	-	-
27.3	1	-	1	1	1	6	-	7	-	2	17	18	5,6
27.4	1	-	1	-	-	-	-	1	-	-	1	2	50,0
27.5	4	-	4	1	7	18	9	174	-	-	209	213	1,9
28	397	31	428	5	8	40	12	539	63	16	683	1.111	38,5
28.1	216	14	230	1	6	28	-	340	45	6	426	656	35,1
28.2	13	1	14	1	-	2	-	27	-	-	30	44	31,8
28.3	-	-	-	-	-	-	-	-	-	-	-	-	-
28.4	1	-	1	-	-	-	-	-	-	-	-	1	100,0
28.5	17	1	18	3	2	8	-	93	4	6	116	134	13,4
28.6	26	1	27	-	-	-	11	25	2	-	38	65	41,5
28.7	124	14	138	-	-	2	1	54	12	4	73	211	65,4
DK FABBRICAZIONE DI MACCHINE ED APPARECCHI MECCANICI, COMPRESI L'INSTALLAZIONE, IL MONTAGGIO, LA RIPARAZIONE E LA MANUTENZIONE	69	3	72	3	1	27	-	199	15	-	245	317	22,7
29	69	3	72	3	1	27	-	199	15	-	245	317	22,7
29.1	1	-	1	-	-	-	-	-	-	-	-	1	100,0
29.2	33	1	34	1	1	8	-	62	6	-	78	112	30,4
29.3	24	2	26	1	-	1	-	32	9	-	43	69	37,7
29.4	-	-	-	-	-	-	-	-	-	-	-	-	-
29.5	11	-	11	1	-	18	-	105	-	-	124	135	8,1
29.6	-	-	-	-	-	-	-	-	-	-	-	-	-
29.7	-	-	-	-	-	-	-	-	-	-	-	-	-



**Tavola 3.35 segue - Addetti alle unità locali delle imprese per categoria posizionale, sesso, sezione, sottosezione, divisione e gruppo di attività economica**

ATTIVITÀ ECONOMICHE	INDIPENDENTI			DIPENDENTI								Totale	Totale addetti	Indipendenti sul totale addetti
	Imprenditori e soci di cooperativa	Familiari coadiuvanti	Totale	Dirigenti	Direttivi e quadri	Impiegati	Categorie speciali	Operai	Apprendisti	Altro personale				
<b>DL FABBRICAZIONE DI MACCHINE ELETTRICHE E DI APPARECCHIATURE ELETTRICHE ED OTTICHE</b>	128	7	135	3	3	23	8	192	4	2	235	370	36,5	
30	-	-	-	-	-	-	-	-	-	-	-	-	-	
30.0	-	-	-	-	-	-	-	-	-	-	-	-	-	
31	29	-	29	3	1	11	5	121	3	-	144	173	16,8	
31.1	2	-	2	-	-	-	-	-	1	-	1	3	66,7	
31.2	3	-	3	-	-	2	2	29	-	-	33	36	8,3	
31.3	1	-	1	1	1	4	3	37	-	-	46	47	2,1	
31.4	1	-	1	-	-	-	-	-	-	-	-	1	100,0	
31.5	7	-	7	-	-	-	-	3	1	-	4	11	63,6	
31.6	15	-	15	2	-	5	-	52	1	-	60	75	20,0	
32	31	1	32	-	-	6	2	15	-	-	23	55	58,2	
32.1	1	-	1	-	-	-	-	2	-	-	2	3	33,3	
32.2	30	1	31	-	-	6	2	13	-	-	21	52	59,6	
32.3	-	-	-	-	-	-	-	-	-	-	-	-	-	
33	68	6	74	-	2	6	1	56	1	2	68	142	52,1	
33.1	59	6	65	-	-	1	-	5	1	1	8	73	89,0	
33.2	5	-	5	-	-	1	-	8	-	-	9	14	35,7	
33.3	-	-	-	-	-	-	-	-	-	-	-	-	-	
33.4	4	-	4	-	2	4	1	43	-	1	51	55	7,3	
33.5	-	-	-	-	-	-	-	-	-	-	-	-	-	
<b>DM FABBRICAZIONE DI MEZZI DI TRASPORTO</b>	6	1	7	7	141	203	57	2.527	6	41	2.982	2.989	0,2	
34	4	-	4	6	141	197	56	2.461	-	41	2.902	2.906	0,1	
34.1	2	-	2	5	140	188	55	2.355	-	41	2.784	2.786	0,1	
34.2	-	-	-	-	-	-	-	-	-	-	-	-	-	
34.3	2	-	2	1	1	9	1	106	-	-	118	120	1,7	
35	2	1	3	1	-	6	1	66	6	-	80	83	3,6	
35.1	1	1	2	1	-	6	-	50	4	-	61	63	3,2	
35.2	-	-	-	-	-	-	1	12	-	-	13	13	-	
35.3	-	-	-	-	-	-	-	-	-	-	-	-	-	
35.4	-	-	-	-	-	-	-	-	-	-	-	-	-	
35.5	1	-	1	-	-	-	-	4	2	-	6	7	14,3	
<b>DN ALTRE INDUSTRIE MANIFATTURIERE</b>	104	17	121	2	5	30	9	332	5	3	386	507	23,9	
36	93	12	105	1	5	27	9	326	5	3	376	481	21,8	
36.1	67	8	75	-	5	21	9	323	5	3	366	441	17,0	
36.2	17	-	17	-	-	1	-	3	-	-	4	21	81,0	
36.3	1	-	1	-	-	-	-	-	-	-	-	1	100,0	
36.4	-	-	-	-	-	-	-	-	-	-	-	-	-	
36.5	2	4	6	1	-	5	-	-	-	-	6	12	50,0	
36.6	6	-	6	-	-	-	-	-	-	-	-	6	100,0	
37	11	5	16	1	-	3	-	6	-	-	10	26	61,5	
37.1	9	5	14	-	-	-	-	-	-	-	-	14	100,0	
37.2	2	-	2	1	-	3	-	6	-	-	10	12	16,7	
<b>E PRODUZIONE E DISTRIBUZIONE DI ENERGIA ELETTRICA, GAS E ACQUA</b>	18	-	18	6	29	296	-	338	-	1	670	688	2,6	
40	13	-	13	6	29	291	-	320	-	1	647	660	2,0	
40.1	8	-	8	6	27	272	-	297	-	1	603	611	1,3	
40.2	5	-	5	-	2	19	-	23	-	-	44	49	10,2	
40.3	-	-	-	-	-	-	-	-	-	-	-	-	-	
41	5	-	5	-	-	5	-	18	-	-	23	28	17,9	
41.0	5	-	5	-	-	5	-	18	-	-	23	28	17,9	
<b>F COSTRUZIONI</b>	2.887	135	3.022	49	16	566	81	6.543	331	61	7.647	10.669	28,3	
45	2.887	135	3.022	49	16	566	81	6.543	331	61	7.647	10.669	28,3	
45.1	113	10	123	6	-	46	-	210	2	1	265	388	31,7	
45.2	1.794	91	1.885	36	14	468	67	5.378	206	43	6.212	8.097	23,3	
45.3	425	15	440	7	2	48	11	535	92	4	699	1.139	38,6	
45.4	552	18	570	-	-	4	3	413	31	13	464	1.034	55,1	
45.5	3	1	4	-	-	-	-	7	-	-	7	11	36,4	
<b>G COMMERCIO ALL'INGROSSO E AL DETTAGLIO; RIPARAZIONE DI AUTOVEICOLI, MOTOCICLI E DI BENI PERSONALI E PER LA CASA</b>	5.751	919	6.670	17	11	572	14	1.390	259	97	2.360	9.030	73,9	
50	1.100	98	1.198	3	1	96	-	448	175	29	752	1.950	61,4	
50.1	104	8	112	1	1	58	-	92	4	8	164	276	40,6	
50.2	764	41	805	1	-	16	-	224	150	12	403	1.208	66,6	
50.3	64	15	79	-	-	20	-	56	8	3	87	166	47,6	
50.4	27	1	28	-	-	-	-	3	5	-	8	36	77,8	
50.5	141	33	174	1	-	2	-	73	8	6	90	264	65,9	
51	836	109	945	4	5	147	5	366	16	19	562	1.507	62,7	
51.1	232	13	245	1	-	11	-	21	-	1	34	279	87,8	
51.2	197	35	232	1	-	9	-	34	1	6	51	283	82,0	
51.3	178	48	226	1	3	64	1	144	3	2	218	444	50,9	
51.4	97	3	100	-	-	12	4	28	3	2	49	149	67,1	
51.5	90	6	96	1	2	41	-	122	5	3	174	270	35,6	
51.6	40	4	44	-	-	8	-	16	3	5	32	76	57,9	
51.7	2	-	2	-	-	2	-	1	1	-	4	6	33,3	

**Tavola 3.35 segue - Addetti alle unità locali delle imprese per categoria posizionale, sesso, sezione, sottosezione, divisione e gruppo di attività economica**

ATTIVITÀ ECONOMICHE	INDIPENDENTI			DIPENDENTI									Totale addetti	Indipendenti sul totale addetti
	Imprenditori e soci di cooperativa	Familiari coadiuvanti	Totale	Dirigenti	Direttivi e quadri	Impiegati	Categorie speciali	Operai	Apprendisti	Altro personale	Totale			
52	3.815	712	4.527	10	5	329	9	576	68	49	1.046	5.573	81,2	
52.1	437	121	558	2	4	130	3	118	14	3	274	832	67,1	
52.2	735	175	910	-	-	23	-	107	8	8	146	1.056	86,2	
52.3	128	28	156	2	-	25	1	7	1	4	40	196	79,6	
52.4	1.536	288	1.824	5	1	141	5	319	28	31	530	2.354	77,5	
52.5	4	-	4	-	-	-	-	-	-	-	-	4	100,0	
52.6	790	97	887	1	-	8	-	11	10	-	30	917	96,7	
52.7	185	3	188	-	-	2	-	14	7	3	26	214	87,9	
H ALBERGHI E RISTORANTI	859	318	1.177	4	5	95	2	331	43	59	539	1.716	68,6	
55	859	318	1.177	4	5	95	2	331	43	59	539	1.716	68,6	
55.1	58	29	87	3	4	35	2	97	12	23	176	263	33,1	
55.2	24	5	29	-	-	2	-	3	3	1	9	38	76,3	
55.3	285	113	398	1	1	12	-	126	18	22	180	578	68,9	
55.4	481	170	651	-	-	15	-	70	10	13	108	759	85,8	
55.5	11	1	12	-	-	31	-	35	-	-	66	78	15,4	
I TRASPORTI, MAGAZZINAGGIO E COMUNICAZIONI	730	51	781	17	46	840	610	806	3	442	2.764	3.545	22,0	
60	636	41	677	2	8	65	609	582	1	17	1.284	1.961	34,5	
60.1	1	-	1	-	7	17	602	139	-	-	765	766	0,1	
60.2	635	41	676	2	1	48	7	443	1	17	519	1.195	56,6	
60.3	-	-	-	-	-	-	-	-	-	-	-	-	-	
61	-	-	-	-	-	15	-	27	-	-	42	42	-	
61.1	-	-	-	-	-	15	-	27	-	-	42	42	-	
61.2	-	-	-	-	-	-	-	-	-	-	-	-	-	
62	1	-	1	-	-	-	-	-	-	-	-	1	100,0	
62.1	-	-	-	-	-	-	-	-	-	-	-	-	-	
62.2	1	-	1	-	-	-	-	-	-	-	-	1	100,0	
62.3	-	-	-	-	-	-	-	-	-	-	-	-	-	
63	81	10	91	-	2	35	-	39	2	39	117	208	43,8	
63.1	19	2	21	-	-	-	-	12	-	-	12	33	63,6	
63.2	18	4	22	-	1	23	-	18	2	18	62	84	26,2	
63.3	24	3	27	-	-	5	-	-	-	-	5	32	84,4	
63.4	20	1	21	-	1	7	-	9	-	21	38	59	35,6	
64	12	-	12	15	36	725	1	158	-	386	1.321	1.333	0,9	
64.1	8	-	8	13	17	556	1	25	-	385	997	1.005	0,8	
64.2	4	-	4	2	19	169	-	133	-	1	324	328	1,2	
J INTERMEDIAZIONE MONETARIA E FINANZIARIA	237	31	268	116	62	686	33	4	1	15	917	1.185	22,6	
65	61	1	62	112	61	640	21	2	-	15	851	913	6,8	
65.1	11	1	12	103	60	608	19	2	-	14	806	818	1,5	
65.2	50	-	50	9	1	32	2	-	-	1	45	95	52,6	
66	2	2	4	-	1	8	11	-	-	-	20	24	16,7	
66.0	2	2	4	-	1	8	11	-	-	-	20	24	16,7	
67	174	28	202	4	-	38	1	2	1	-	46	248	81,5	
67.1	17	-	17	2	-	6	-	-	-	-	8	25	68,0	
67.2	157	28	185	2	-	32	1	2	1	-	38	223	83,0	
K ATTIVITÀ IMMOBILIARI, NOLEGGIO, INFORMATICA, RICERCA, ALTRE ATTIVITÀ PROFESSIONALI ED IMPRENDITORIALI	1.825	94	1.919	18	24	384	9	494	38	35	1.002	2.921	65,7	
70	53	1	54	-	-	6	-	3	-	-	9	63	85,7	
70.1	8	-	8	-	-	4	-	-	-	-	4	12	66,7	
70.2	12	-	12	-	-	-	-	-	-	-	-	12	100,0	
70.3	33	1	34	-	-	2	-	3	-	-	5	39	87,2	
71	20	2	22	-	-	5	-	1	-	-	6	28	78,6	
71.1	6	-	6	-	-	2	-	-	-	-	2	8	75,0	
71.2	-	-	-	-	-	-	-	-	-	-	-	-	-	
71.3	2	-	2	-	-	-	-	-	-	-	-	2	100,0	
71.4	12	2	14	-	-	3	-	1	-	-	4	18	77,8	
72	92	-	92	1	6	72	3	22	-	-	104	196	46,9	
72.1	5	-	5	-	-	9	-	-	-	-	9	14	35,7	
72.2	26	-	26	-	3	17	2	2	-	-	24	50	52,0	
72.3	49	-	49	1	3	39	-	12	-	-	55	104	47,1	
72.4	-	-	-	-	-	-	-	-	-	-	-	-	-	
72.5	8	-	8	-	-	3	-	8	-	-	11	19	42,1	
72.6	4	-	4	-	-	4	1	-	-	-	5	9	44,4	
73	16	-	16	-	-	-	-	-	-	-	-	16	100,0	
73.1	14	-	14	-	-	-	-	-	-	-	-	14	100,0	
73.2	2	-	2	-	-	-	-	-	-	-	-	2	100,0	
74	1.644	91	1.735	17	18	301	6	468	38	35	883	2.618	66,3	
74.1	591	45	636	2	2	80	1	2	8	7	102	738	86,2	
74.2	757	22	779	11	9	77	1	64	29	11	202	981	79,4	
74.3	8	-	8	-	-	3	-	-	-	-	3	11	72,7	
74.4	34	2	36	-	-	3	-	1	-	-	4	40	90,0	
74.5	-	-	-	-	-	-	-	-	-	-	-	-	-	
74.6	8	-	8	-	-	20	4	95	-	11	130	138	5,8	
74.7	126	11	137	-	-	7	-	110	1	5	123	260	52,7	
74.8	120	11	131	4	7	111	-	196	-	1	319	450	29,1	

**Tavola 3.35 segue - Addetti alle unità locali delle imprese per categoria posizionale, sesso, sezione, sottosezione, divisione e gruppo di attività economica**

ATTIVITÀ ECONOMICHE	INDIPENDENTI			DIPENDENTI							Totale	Totale addetti	Indipendenti sul totale addetti	
	Imprenditori e soci di cooperativa	Familiari coadiuvanti	Totale	Dirigenti	Direttivi e quadri	Impiegati	Categorie speciali	Operai	Apprendisti	Altro personale				
<b>M</b>	<b>ISTRUZIONE</b>	53	10	63	1	-	25	1	7	-	4	38	101	62,4
<b>80</b>		53	10	63	1	-	25	1	7	-	4	38	101	62,4
80.1		3	-	3	-	-	-	-	-	-	-	-	3	100,0
80.2		9	1	10	-	-	10	-	2	-	4	16	26	38,5
80.3		1	-	1	-	-	-	-	2	-	-	2	3	33,3
80.4		40	9	49	1	-	15	1	3	-	-	20	69	71,0
<b>N</b>	<b>SANITÀ E ALTRI SERVIZI SOCIALI</b>	638	58	696	9	7	72	5	84	1	38	216	912	76,3
<b>85</b>		638	58	696	9	7	72	5	84	1	38	216	912	76,3
85.1		537	56	593	9	7	49	5	32	1	28	131	724	81,9
85.2		18	1	19	-	-	-	-	-	-	-	-	19	100,0
85.3		83	1	84	-	-	23	-	52	-	10	85	169	49,7
<b>O</b>	<b>ALTRI SERVIZI PUBBLICI, SOCIALI E PERSONALI</b>	614	67	681	7	15	104	5	116	29	17	293	974	69,9
<b>90</b>		30	1	31	1	1	10	-	32	-	3	47	78	39,7
90.0		30	1	31	1	1	10	-	32	-	3	47	78	39,7
<b>92</b>		188	23	211	5	14	86	5	42	5	9	166	377	56,0
92.1		5	-	5	-	-	-	-	-	-	3	3	8	62,5
92.2		27	7	34	4	14	62	2	28	2	4	116	150	22,7
92.3		88	14	102	-	-	4	-	3	1	-	8	110	92,7
92.4		1	-	1	-	-	-	-	-	-	-	-	1	100,0
92.5		7	-	7	-	-	-	-	7	-	-	7	14	50,0
92.6		34	1	35	-	-	11	3	4	-	2	20	55	63,6
92.7		26	1	27	1	-	9	-	-	2	-	12	39	69,2
<b>93</b>		396	43	439	1	-	8	-	42	24	5	80	519	84,6
93.0		396	43	439	1	-	8	-	42	24	5	80	519	84,6
<b>TOTALE</b>		<b>16.297</b>	<b>2.038</b>	<b>18.335</b>	<b>344</b>	<b>448</b>	<b>4.742</b>	<b>919</b>	<b>18.240</b>	<b>946</b>	<b>890</b>	<b>26.529</b>	<b>44.864</b>	<b>40,9</b>
di cui addetti alle unità locali:														
- dell'industria in senso stretto (a)		2.303	296	2.599	102	262	1.339	155	8.297	241	110	10.506	13.105	19,8
- dei servizi		10.707	1.548	12.255	189	170	2.778	679	3.232	374	707	8.129	20.384	60,1

**Tavola 3.35 segue - Addetti alle unità locali delle imprese per categoria posizionale, sesso, sezione, sottosezione, divisione e gruppo di attività economica**

ATTIVITÀ ECONOMICHE	INDIPENDENTI			DIPENDENTI							Totale addetti	Indipendenti sul totale addetti		
	Imprenditori e soci di cooperativa	Familiari coadiuvanti	Totale	Dirigenti	Direttivi e quadri	Impiegati	Categorie speciali	Operai	Apprendisti	Altro personale				
<b>FEMMINE</b>														
<b>A</b>	<b>AGRICOLTURA, CACCIA E SILVICOLTURA</b>	<b>22</b>	<b>13</b>	<b>35</b>	-	-	<b>7</b>	-	<b>13</b>	-	-	<b>20</b>	<b>55</b>	<b>63,6</b>
<b>01</b>		<b>20</b>	<b>12</b>	<b>32</b>	-	-	<b>7</b>	-	<b>10</b>	-	-	<b>17</b>	<b>49</b>	<b>65,3</b>
01.1		-	-	-	-	-	1	-	-	-	-	1	1	-
01.2		-	-	-	-	-	-	-	-	-	-	-	-	-
01.4		20	12	32	-	-	6	-	10	-	-	16	48	66,7
01.5		-	-	-	-	-	-	-	-	-	-	-	-	-
<b>02</b>		<b>2</b>	<b>1</b>	<b>3</b>	-	-	-	-	<b>3</b>	-	-	<b>3</b>	<b>6</b>	<b>50,0</b>
02.0		2	1	3	-	-	-	-	3	-	-	3	6	50,0
<b>B</b>	<b>PESCA, PISCICOLTURA E SERVIZI CONNESSI</b>	<b>11</b>	-	<b>11</b>	-	-	-	-	-	-	-	-	<b>11</b>	<b>100,0</b>
<b>05</b>		<b>11</b>	-	<b>11</b>	-	-	-	-	-	-	-	-	<b>11</b>	<b>100,0</b>
05.0		11	-	11	-	-	-	-	-	-	-	-	11	100,0
<b>C</b>	<b>ESTRAZIONE DI MINERALI</b>	<b>1</b>	-	<b>1</b>	<b>2</b>	-	<b>5</b>	-	<b>14</b>	-	-	<b>21</b>	<b>22</b>	<b>4,5</b>
<b>CA</b>	<b>ESTRAZIONE DI MINERALI ENERGETICI</b>	-	-	-	-	-	<b>1</b>	-	<b>5</b>	-	-	<b>6</b>	<b>6</b>	-
<b>10</b>		-	-	-	-	-	-	-	-	-	-	-	-	-
10.1		-	-	-	-	-	-	-	-	-	-	-	-	-
10.2		-	-	-	-	-	-	-	-	-	-	-	-	-
10.3		-	-	-	-	-	-	-	-	-	-	-	-	-
<b>11</b>		-	-	-	-	-	<b>1</b>	-	<b>5</b>	-	-	<b>6</b>	<b>6</b>	-
11.1		-	-	-	-	-	1	-	5	-	-	6	6	-
11.2		-	-	-	-	-	-	-	-	-	-	-	-	-
<b>12</b>		-	-	-	-	-	-	-	-	-	-	-	-	-
12.0		-	-	-	-	-	-	-	-	-	-	-	-	-
<b>CB</b>	<b>ESTRAZIONE DI MINERALI NON ENERGETICI</b>	<b>1</b>	-	<b>1</b>	<b>2</b>	-	<b>4</b>	-	<b>9</b>	-	-	<b>15</b>	<b>16</b>	<b>6,3</b>
<b>13</b>		-	-	-	-	-	-	-	-	-	-	-	-	-
13.1		-	-	-	-	-	-	-	-	-	-	-	-	-
13.2		-	-	-	-	-	-	-	-	-	-	-	-	-
<b>14</b>		<b>1</b>	-	<b>1</b>	<b>2</b>	-	<b>4</b>	-	<b>9</b>	-	-	<b>15</b>	<b>16</b>	<b>6,3</b>
14.1		-	-	-	-	-	1	-	-	-	-	1	1	-
14.2		-	-	-	2	-	-	-	-	-	-	2	2	-
14.3		-	-	-	-	-	-	-	-	-	-	-	-	-
14.4		-	-	-	-	-	-	-	-	-	-	-	-	-
14.5		1	-	1	-	-	3	-	9	-	-	12	13	7,7
<b>D</b>	<b>ATTIVITÀ MANIFATTURIERE</b>	<b>591</b>	<b>254</b>	<b>845</b>	<b>4</b>	<b>8</b>	<b>466</b>	<b>7</b>	<b>2.354</b>	<b>243</b>	<b>55</b>	<b>3.137</b>	<b>3.982</b>	<b>21,2</b>
<b>DA</b>	<b>INDUSTRIE ALIMENTARI, DELLE BEVANDE E DEL TABACCO</b>	<b>220</b>	<b>152</b>	<b>372</b>	-	-	<b>108</b>	<b>2</b>	<b>414</b>	<b>17</b>	<b>16</b>	<b>557</b>	<b>929</b>	<b>40,0</b>
<b>15</b>		<b>220</b>	<b>152</b>	<b>372</b>	-	-	<b>108</b>	<b>2</b>	<b>414</b>	<b>17</b>	<b>16</b>	<b>557</b>	<b>929</b>	<b>40,0</b>
15.1		5	1	6	-	-	21	-	210	-	-	231	237	2,5
15.2		-	-	-	-	-	3	-	17	-	-	20	20	-
15.3		21	2	23	-	-	4	-	7	-	5	16	39	59,0
15.4		27	21	48	-	-	3	-	9	-	-	12	60	80,0
15.5		13	16	29	-	-	29	-	56	3	-	88	117	24,8
15.6		5	3	8	-	-	-	1	-	-	-	1	9	88,9
15.7		-	-	-	-	-	6	-	-	-	-	6	6	-
15.8		149	109	258	-	-	40	1	113	14	11	179	437	59,0
15.9		-	-	-	-	-	2	-	2	-	-	4	4	-
<b>16</b>		-	-	-	-	-	-	-	-	-	-	-	-	-
16.0		-	-	-	-	-	-	-	-	-	-	-	-	-
<b>DB</b>	<b>INDUSTRIE TESSILI E DELL'ABBIGLIAMENTO</b>	<b>259</b>	<b>49</b>	<b>308</b>	<b>3</b>	-	<b>139</b>	<b>1</b>	<b>1.573</b>	<b>212</b>	<b>31</b>	<b>1.959</b>	<b>2.267</b>	<b>13,6</b>
<b>17</b>		<b>34</b>	<b>5</b>	<b>39</b>	-	-	<b>4</b>	-	<b>64</b>	<b>19</b>	<b>1</b>	<b>88</b>	<b>127</b>	<b>30,7</b>
17.1		-	-	-	-	-	1	-	4	-	-	5	5	-
17.2		1	-	1	-	-	2	-	3	-	-	5	6	16,7
17.3		2	1	3	-	-	-	-	3	2	-	5	8	37,5
17.4		6	3	9	-	-	-	-	24	-	-	24	33	27,3
17.5		12	-	12	-	-	1	-	10	-	-	11	23	52,2
17.6		3	-	3	-	-	-	-	1	-	1	2	5	60,0
17.7		10	1	11	-	-	-	-	19	17	-	36	47	23,4
<b>18</b>		<b>225</b>	<b>44</b>	<b>269</b>	<b>3</b>	-	<b>135</b>	<b>1</b>	<b>1.509</b>	<b>193</b>	<b>30</b>	<b>1.871</b>	<b>2.140</b>	<b>12,6</b>
18.1		2	-	2	-	-	-	-	-	-	-	-	2	100,0
18.2		216	43	259	3	-	135	1	1.502	193	30	1.864	2.123	12,2
18.3		7	1	8	-	-	-	-	7	-	-	7	15	53,3
<b>DC</b>	<b>INDUSTRIE CONCIARIE, FABBRICAZIONE DI PRODOTTI IN CUOIO, PELLE E SIMILARI</b>	<b>4</b>	<b>1</b>	<b>5</b>	-	-	<b>1</b>	-	<b>7</b>	<b>3</b>	-	<b>11</b>	<b>16</b>	<b>31,3</b>
<b>19</b>		<b>4</b>	<b>1</b>	<b>5</b>	-	-	<b>1</b>	-	<b>7</b>	<b>3</b>	-	<b>11</b>	<b>16</b>	<b>31,3</b>
19.1		-	-	-	-	-	-	-	-	-	-	-	-	-
19.2		3	1	4	-	-	-	-	-	-	-	-	4	100,0
19.3		1	-	1	-	-	1	-	7	3	-	11	12	8,3
<b>DD</b>	<b>INDUSTRIA DEL LEGNO E DEI PRODOTTI IN LEGNO</b>	<b>13</b>	<b>5</b>	<b>18</b>	-	-	<b>10</b>	-	<b>8</b>	-	-	<b>18</b>	<b>36</b>	<b>50,0</b>
<b>20</b>		<b>13</b>	<b>5</b>	<b>18</b>	-	-	<b>10</b>	-	<b>8</b>	-	-	<b>18</b>	<b>36</b>	<b>50,0</b>
20.1		2	-	2	-	-	3	-	-	-	-	3	5	40,0
20.2		1	-	1	-	-	-	-	-	-	-	-	1	100,0
20.3		4	4	8	-	-	5	-	4	-	-	9	17	47,1
20.4		-	-	-	-	-	-	-	1	-	-	1	1	-
20.5		6	1	7	-	-	2	-	3	-	-	5	12	58,3

**Tavola 3.35 segue - Addetti alle unità locali delle imprese per categoria posizionale, sesso, sezione, sottosezione, divisione e gruppo di attività economica**

ATTIVITÀ ECONOMICHE	INDIPENDENTI			DIPENDENTI								Totale addetti	Indipendenti sul totale addetti
	Imprenditori e soci di cooperativa	Familiari coadiuvanti	Totale	Dirigenti	Direttivi e quadri	Impiegati	Categorie speciali	Operai	Apprendisti	Altro personale	Totale		
<b>DE FABBRICAZIONE DELLA PASTA-CARTA, DELLA CARTA E DEI PRODOTTI DI CARTA; STAMPA ED EDITORIA</b>	<b>24</b>	<b>7</b>	<b>31</b>	-	<b>1</b>	<b>16</b>	-	<b>15</b>	<b>4</b>	<b>4</b>	<b>40</b>	<b>71</b>	<b>43,7</b>
21	1	-	1	-	1	4	-	1	-	-	6	7	14,3
21.1	-	-	-	-	-	-	-	-	-	-	-	-	-
21.2	1	-	1	-	1	4	-	1	-	-	6	7	14,3
<b>22</b>	<b>23</b>	<b>7</b>	<b>30</b>	-	-	<b>12</b>	-	<b>14</b>	<b>4</b>	<b>4</b>	<b>34</b>	<b>64</b>	<b>46,9</b>
22.1	3	1	4	-	-	8	-	1	1	-	10	14	28,6
22.2	20	6	26	-	-	4	-	13	3	4	24	50	52,0
22.3	-	-	-	-	-	-	-	-	-	-	-	-	-
<b>DF FABBRICAZIONE DI COKE, RAFFINERIE DI PETROLIO, TRATTAMENTO DEI COMBUSTIBILI NUCLEARI</b>	-	-	-	-	-	<b>4</b>	-	<b>7</b>	-	-	<b>11</b>	<b>11</b>	-
23	-	-	-	-	-	4	-	7	-	-	11	11	-
23.1	-	-	-	-	-	-	-	-	-	-	-	-	-
23.2	-	-	-	-	-	4	-	7	-	-	11	11	-
23.3	-	-	-	-	-	-	-	-	-	-	-	-	-
<b>DG FABBRICAZIONE DI PRODOTTI CHIMICI E DI FIBRE SINTETICHE E ARTIFICIALI</b>	<b>2</b>	-	<b>2</b>	<b>1</b>	<b>4</b>	<b>21</b>	-	<b>38</b>	-	-	<b>64</b>	<b>66</b>	<b>3,0</b>
24	2	-	2	1	4	21	-	38	-	-	64	66	3,0
24.1	1	-	1	-	-	14	-	3	-	-	17	18	5,6
24.2	-	-	-	-	-	-	-	-	-	-	-	-	-
24.3	-	-	-	-	-	-	-	1	-	-	1	1	-
24.4	-	-	-	-	1	1	-	-	-	-	2	2	-
24.5	1	-	1	1	3	6	-	34	-	-	44	45	2,2
24.6	-	-	-	-	-	-	-	-	-	-	-	-	-
24.7	-	-	-	-	-	-	-	-	-	-	-	-	-
<b>DH FABBRICAZIONE DI ARTICOLI IN GOMMA E MATERIE PLASTICHE</b>	<b>5</b>	<b>1</b>	<b>6</b>	-	-	<b>9</b>	-	<b>4</b>	-	-	<b>13</b>	<b>19</b>	<b>31,6</b>
25	5	1	6	-	-	9	-	4	-	-	13	19	31,6
25.1	1	-	1	-	-	6	-	2	-	-	8	9	11,1
25.2	4	1	5	-	-	3	-	2	-	-	5	10	50,0
<b>DI FABBRICAZIONE DI PRODOTTI DELLA LAVORAZIONE DI MINERALI NON METALLIFERI</b>	<b>14</b>	<b>15</b>	<b>29</b>	-	-	<b>30</b>	-	<b>4</b>	-	-	<b>34</b>	<b>63</b>	<b>46,0</b>
26	14	15	29	-	-	30	-	4	-	-	34	63	46,0
26.1	2	2	4	-	-	-	-	-	-	-	-	4	100,0
26.2	5	2	7	-	-	-	-	-	-	-	-	7	100,0
26.3	-	-	-	-	-	-	-	-	-	-	-	-	-
26.4	-	-	-	-	-	1	-	-	-	-	1	1	-
26.5	-	-	-	-	-	3	-	-	-	-	3	3	-
26.6	5	2	7	-	-	17	-	2	-	-	19	26	26,9
26.7	2	9	11	-	-	7	-	2	-	-	9	20	55,0
26.8	-	-	-	-	-	2	-	-	-	-	2	2	-
<b>DJ PRODUZIONE DI METALLO E FABBRICAZIONE DI PRODOTTI IN METALLO</b>	<b>10</b>	<b>8</b>	<b>18</b>	-	-	<b>36</b>	<b>4</b>	<b>9</b>	<b>2</b>	-	<b>51</b>	<b>69</b>	<b>26,1</b>
27	-	1	1	-	-	5	-	-	-	-	5	6	16,7
27.1	-	-	-	-	-	-	-	-	-	-	-	-	-
27.2	-	-	-	-	-	-	-	-	-	-	-	-	-
27.3	-	-	-	-	-	1	-	-	-	-	1	1	-
27.4	-	1	1	-	-	-	-	-	-	-	-	1	100,0
27.5	-	-	-	-	-	4	-	-	-	-	4	4	-
<b>28</b>	<b>10</b>	<b>7</b>	<b>17</b>	-	-	<b>31</b>	<b>4</b>	<b>9</b>	<b>2</b>	-	<b>46</b>	<b>63</b>	<b>27,0</b>
28.1	8	2	10	-	-	17	-	5	-	-	22	32	31,3
28.2	-	-	-	-	-	5	-	-	-	-	5	5	-
28.3	-	-	-	-	-	-	-	-	-	-	-	-	-
28.4	-	-	-	-	-	-	-	-	-	-	-	-	-
28.5	1	-	1	-	-	4	-	1	-	-	5	6	16,7
28.6	-	2	2	-	-	4	4	-	2	-	10	12	16,7
28.7	1	3	4	-	-	1	-	3	-	-	4	8	50,0
<b>DK FABBRICAZIONE DI MACCHINE ED APPARECCHI MECCANICI, COMPRESI L'INSTALLAZIONE, IL MONTAGGIO, LA RIPARAZIONE E LA MANUTENZIONE</b>	<b>4</b>	<b>3</b>	<b>7</b>	-	-	<b>19</b>	-	<b>11</b>	-	-	<b>30</b>	<b>37</b>	<b>18,9</b>
29	4	3	7	-	-	19	-	11	-	-	30	37	18,9
29.1	-	-	-	-	-	-	-	-	-	-	-	-	-
29.2	2	1	3	-	-	12	-	1	-	-	13	16	18,8
29.3	-	2	2	-	-	2	-	-	-	-	2	4	50,0
29.4	-	-	-	-	-	-	-	-	-	-	-	-	-
29.5	1	-	1	-	-	5	-	10	-	-	15	16	6,3
29.6	-	-	-	-	-	-	-	-	-	-	-	-	-
29.7	1	-	1	-	-	-	-	-	-	-	-	1	100,0

**Tavola 3.35 segue - Addetti alle unità locali delle imprese per categoria posizionale, sesso, sezione, sottosezione, divisione e gruppo di attività economica**

ATTIVITÀ ECONOMICHE	INDIPENDENTI			DIPENDENTI							Totale addetti	Indipendenti sul totale addetti	
	Imprenditori e soci di cooperativa	Familiari coadiuvanti	Totale	Dirigenti	Direttivi e quadri	Implegati	Categorie speciali	Operai	Apprendisti	Altro personale			
<b>DL FABBRICAZIONE DI MACCHINE ELETTRICHE E DI APPARECCHIATURE ELETTRICHE ED OTTICHE</b>	16	8	24	-	1	16	-	45	4	4	70	94	25,5
30	-	-	-	-	-	-	-	-	-	-	-	-	-
30.0	-	-	-	-	-	-	-	-	-	-	-	-	-
31	4	-	4	-	1	3	-	33	-	-	37	41	9,8
31.1	-	-	-	-	-	-	-	-	-	-	-	-	-
31.2	1	-	1	-	-	-	-	9	-	-	9	10	10,0
31.3	-	-	-	-	1	3	-	-	-	-	4	4	-
31.4	-	-	-	-	-	-	-	-	-	-	-	-	-
31.5	2	-	2	-	-	-	-	-	-	-	-	2	100,0
31.6	1	-	1	-	-	-	-	24	-	-	24	25	4,0
32	1	1	2	-	-	1	-	1	-	-	2	4	50,0
32.1	-	-	-	-	-	1	-	1	-	-	2	2	-
32.2	1	1	2	-	-	-	-	-	-	-	-	2	100,0
32.3	-	-	-	-	-	-	-	-	-	-	-	-	-
33	11	7	18	-	-	12	-	11	4	4	31	49	36,7
33.1	7	6	13	-	-	7	-	3	4	4	18	31	41,9
33.2	2	-	2	-	-	1	-	1	-	-	2	4	50,0
33.3	-	-	-	-	-	-	-	-	-	-	-	-	-
33.4	2	1	3	-	-	4	-	7	-	-	11	14	21,4
33.5	-	-	-	-	-	-	-	-	-	-	-	-	-
<b>DM FABBRICAZIONE DI MEZZI DI TRASPORTO</b>	2	-	2	-	1	45	-	190	-	-	236	238	0,8
34	-	-	-	-	1	41	-	190	-	-	232	232	-
34.1	-	-	-	-	1	37	-	179	-	-	217	217	-
34.2	-	-	-	-	-	-	-	-	-	-	-	-	-
34.3	-	-	-	-	-	4	-	11	-	-	15	15	-
35	2	-	2	-	-	4	-	-	-	-	4	6	33,3
35.1	2	-	2	-	-	4	-	-	-	-	4	6	33,3
35.2	-	-	-	-	-	-	-	-	-	-	-	-	-
35.3	-	-	-	-	-	-	-	-	-	-	-	-	-
35.4	-	-	-	-	-	-	-	-	-	-	-	-	-
35.5	-	-	-	-	-	-	-	-	-	-	-	-	-
<b>DN ALTRE INDUSTRIE MANIFATTURIERE</b>	18	5	23	-	1	12	-	29	1	-	43	66	34,8
36	18	5	23	-	1	12	-	29	1	-	43	66	34,8
36.1	6	4	10	-	1	11	-	29	1	-	42	52	19,2
36.2	6	1	7	-	-	-	-	-	-	-	-	7	100,0
36.3	-	-	-	-	-	-	-	-	-	-	-	-	-
36.4	-	-	-	-	-	-	-	-	-	-	-	-	-
36.5	2	-	2	-	-	1	-	-	-	-	1	3	66,7
36.6	4	-	4	-	-	-	-	-	-	-	-	4	100,0
37	-	-	-	-	-	-	-	-	-	-	-	-	-
37.1	-	-	-	-	-	-	-	-	-	-	-	-	-
37.2	-	-	-	-	-	-	-	-	-	-	-	-	-
<b>E PRODUZIONE E DISTRIBUZIONE DI ENERGIA ELETTRICA, GAS E ACQUA</b>	1	-	1	-	2	54	-	1	-	-	57	58	1,7
40	1	-	1	-	2	54	-	1	-	-	57	58	1,7
40.1	-	-	-	-	2	46	-	1	-	-	49	49	-
40.2	1	-	1	-	-	8	-	-	-	-	8	9	11,1
40.3	-	-	-	-	-	-	-	-	-	-	-	-	-
41	-	-	-	-	-	-	-	-	-	-	-	-	-
41.0	-	-	-	-	-	-	-	-	-	-	-	-	-
<b>F COSTRUZIONI</b>	138	31	169	3	-	193	25	117	1	5	344	513	32,9
45	138	31	169	3	-	193	25	117	1	5	344	513	32,9
45.1	7	5	12	-	-	8	23	3	-	-	34	46	26,1
45.2	100	18	118	2	-	165	2	109	-	4	282	400	29,5
45.3	11	5	16	1	-	19	-	5	1	1	27	43	37,2
45.4	20	3	23	-	-	1	-	-	-	-	1	24	95,8
45.5	-	-	-	-	-	-	-	-	-	-	-	-	-
<b>G COMMERCIO ALL'INGROSSO E AL DETTAGLIO; RIPARAZIONE DI AUTOVEICOLI, MOTOCICLI E DI BENI PERSONALI E PER LA CASA</b>	2.570	1.176	3.746	1	5	517	12	416	142	95	1.188	4.934	75,9
50	81	50	131	-	-	60	-	11	-	1	72	203	64,5
50.1	25	4	29	-	-	31	-	-	-	-	31	60	48,3
50.2	9	8	17	-	-	16	-	-	-	1	17	34	50,0
50.3	17	14	31	-	-	11	-	-	-	-	11	42	73,8
50.4	7	1	8	-	-	-	-	-	-	-	-	8	100,0
50.5	23	23	46	-	-	2	-	11	-	-	13	59	78,0
51	175	102	277	-	-	91	1	65	4	9	170	447	62,0
51.1	28	16	44	-	-	5	1	2	2	3	13	57	77,2
51.2	43	34	77	-	-	9	-	12	2	-	23	100	77,0
51.3	52	25	77	-	-	23	-	45	-	2	70	147	52,4
51.4	30	12	42	-	-	13	-	2	-	1	16	58	72,4
51.5	15	10	25	-	-	35	-	3	-	3	41	66	37,9
51.6	7	5	12	-	-	6	-	1	-	-	7	19	63,2
51.7	-	-	-	-	-	-	-	-	-	-	-	-	-

**Tavola 3.35 segue - Addetti alle unità locali delle imprese per categoria posizionale, sesso, sezione, sottosezione, divisione e gruppo di attività economica**

ATTIVITÀ ECONOMICHE	INDIPENDENTI			DIPENDENTI							Totale	Totale addetti	Indipendenti sul totale addetti
	Imprenditori e soci di cooperativa	Familiari coadiuvanti	Totale	Dirigenti	Direttivi e quadri	Impiegati	Categorie speciali	Operai	Apprendisti	Altro personale			
<b>52</b>	<b>2.314</b>	<b>1.024</b>	<b>3.338</b>	<b>1</b>	<b>5</b>	<b>366</b>	<b>11</b>	<b>340</b>	<b>138</b>	<b>85</b>	<b>946</b>	<b>4.284</b>	<b>77,9</b>
52.1	581	202	783	-	4	153	-	144	27	8	336	1.119	70,0
52.2	348	258	606	-	-	22	1	21	10	8	62	668	90,7
52.3	120	45	165	-	1	37	5	22	5	22	92	257	64,2
52.4	1.122	414	1.536	1	-	143	5	143	90	46	428	1.964	78,2
52.5	3	-	3	-	-	-	-	-	-	-	-	3	100,0
52.6	134	96	230	-	-	9	-	10	6	1	26	256	89,8
52.7	6	9	15	-	-	2	-	-	-	-	2	17	88,2
<b>H ALBERGHI E RISTORANTI</b>	<b>553</b>	<b>338</b>	<b>891</b>	<b>3</b>	<b>-</b>	<b>66</b>	<b>4</b>	<b>244</b>	<b>20</b>	<b>39</b>	<b>376</b>	<b>1.267</b>	<b>70,3</b>
<b>55</b>	<b>553</b>	<b>338</b>	<b>891</b>	<b>3</b>	<b>-</b>	<b>66</b>	<b>4</b>	<b>244</b>	<b>20</b>	<b>39</b>	<b>376</b>	<b>1.267</b>	<b>70,3</b>
55.1	30	21	51	1	-	10	1	87	5	14	118	169	30,2
55.2	8	4	12	-	-	-	-	-	1	-	1	13	92,3
55.3	161	132	293	1	-	13	2	57	5	18	96	389	75,3
55.4	342	181	523	1	-	14	1	27	9	7	59	582	89,9
55.5	12	-	12	-	-	29	-	73	-	-	102	114	10,5
<b>I TRASPORTI, MAGAZZINAGGIO E COMUNICAZIONI</b>	<b>51</b>	<b>26</b>	<b>77</b>	<b>4</b>	<b>10</b>	<b>514</b>	<b>31</b>	<b>70</b>	<b>1</b>	<b>179</b>	<b>809</b>	<b>886</b>	<b>8,7</b>
<b>60</b>	<b>32</b>	<b>22</b>	<b>54</b>	<b>-</b>	<b>2</b>	<b>42</b>	<b>30</b>	<b>62</b>	<b>-</b>	<b>-</b>	<b>136</b>	<b>190</b>	<b>28,4</b>
60.1	-	-	-	-	-	9	30	1	-	-	40	40	-
60.2	32	22	54	-	2	33	-	61	-	-	96	150	36,0
60.3	-	-	-	-	-	-	-	-	-	-	-	-	-
<b>61</b>	<b>-</b>	<b>-</b>	<b>-</b>	<b>-</b>	<b>-</b>	<b>-</b>	<b>-</b>	<b>-</b>	<b>-</b>	<b>-</b>	<b>-</b>	<b>-</b>	<b>-</b>
61.1	-	-	-	-	-	-	-	-	-	-	-	-	-
61.2	-	-	-	-	-	-	-	-	-	-	-	-	-
<b>62</b>	<b>-</b>	<b>-</b>	<b>-</b>	<b>-</b>	<b>-</b>	<b>-</b>	<b>-</b>	<b>-</b>	<b>-</b>	<b>-</b>	<b>-</b>	<b>-</b>	<b>-</b>
62.1	-	-	-	-	-	-	-	-	-	-	-	-	-
62.2	-	-	-	-	-	-	-	-	-	-	-	-	-
62.3	-	-	-	-	-	-	-	-	-	-	-	-	-
<b>63</b>	<b>19</b>	<b>4</b>	<b>23</b>	<b>1</b>	<b>2</b>	<b>12</b>	<b>1</b>	<b>5</b>	<b>1</b>	<b>3</b>	<b>25</b>	<b>48</b>	<b>47,9</b>
63.1	-	1	1	-	-	1	-	-	-	-	1	2	50,0
63.2	3	1	4	-	-	1	-	5	-	3	9	13	30,8
63.3	16	2	18	1	2	8	1	-	-	-	12	30	60,0
63.4	-	-	-	-	-	2	-	-	1	-	3	3	-
<b>64</b>	<b>-</b>	<b>-</b>	<b>-</b>	<b>3</b>	<b>6</b>	<b>460</b>	<b>-</b>	<b>3</b>	<b>-</b>	<b>176</b>	<b>648</b>	<b>648</b>	<b>-</b>
64.1	-	-	-	3	4	418	-	2	-	176	603	603	-
64.2	-	-	-	-	2	42	-	1	-	-	45	45	-
<b>J INTERMEDIAZIONE MONETARIA E FINANZIARIA</b>	<b>69</b>	<b>19</b>	<b>88</b>	<b>3</b>	<b>5</b>	<b>317</b>	<b>9</b>	<b>-</b>	<b>3</b>	<b>10</b>	<b>347</b>	<b>435</b>	<b>20,2</b>
<b>65</b>	<b>16</b>	<b>-</b>	<b>16</b>	<b>3</b>	<b>5</b>	<b>243</b>	<b>7</b>	<b>-</b>	<b>1</b>	<b>10</b>	<b>269</b>	<b>285</b>	<b>5,6</b>
65.1	1	-	1	3	5	203	4	-	10	-	225	226	0,4
65.2	15	-	15	-	-	40	3	-	1	-	44	59	25,4
<b>66</b>	<b>-</b>	<b>-</b>	<b>-</b>	<b>-</b>	<b>-</b>	<b>2</b>	<b>-</b>	<b>-</b>	<b>-</b>	<b>-</b>	<b>2</b>	<b>2</b>	<b>-</b>
66.0	-	-	-	-	-	2	-	-	-	-	2	2	-
<b>67</b>	<b>53</b>	<b>19</b>	<b>72</b>	<b>-</b>	<b>-</b>	<b>72</b>	<b>2</b>	<b>-</b>	<b>2</b>	<b>-</b>	<b>76</b>	<b>148</b>	<b>48,6</b>
67.1	1	1	2	-	-	5	-	-	-	-	5	7	28,6
67.2	52	18	70	-	-	67	2	-	2	-	71	141	49,6
<b>K ATTIVITÀ IMMOBILIARI, NOLEGGIO, INFORMATICA, RICERCA, ALTRE ATTIVITÀ PROFESSIONALI ED IMPRENDITORIALI</b>	<b>500</b>	<b>58</b>	<b>558</b>	<b>3</b>	<b>2</b>	<b>386</b>	<b>-</b>	<b>197</b>	<b>8</b>	<b>28</b>	<b>624</b>	<b>1.182</b>	<b>47,2</b>
<b>70</b>	<b>12</b>	<b>2</b>	<b>14</b>	<b>-</b>	<b>-</b>	<b>9</b>	<b>-</b>	<b>1</b>	<b>-</b>	<b>-</b>	<b>10</b>	<b>24</b>	<b>58,3</b>
70.1	2	-	2	-	-	4	-	-	-	-	4	6	33,3
70.2	1	-	1	-	-	-	-	-	-	-	-	1	100,0
70.3	9	2	11	-	-	5	-	1	-	-	6	17	64,7
<b>71</b>	<b>11</b>	<b>2</b>	<b>13</b>	<b>-</b>	<b>-</b>	<b>1</b>	<b>-</b>	<b>-</b>	<b>-</b>	<b>-</b>	<b>1</b>	<b>14</b>	<b>92,9</b>
71.1	-	-	-	-	-	-	-	-	-	-	-	-	-
71.2	1	-	1	-	-	-	-	-	-	-	-	1	100,0
71.3	3	-	3	-	-	-	-	-	-	-	-	3	100,0
71.4	7	2	9	-	-	1	-	-	-	-	1	10	90,0
<b>72</b>	<b>34</b>	<b>-</b>	<b>34</b>	<b>-</b>	<b>1</b>	<b>80</b>	<b>-</b>	<b>7</b>	<b>-</b>	<b>1</b>	<b>89</b>	<b>123</b>	<b>27,6</b>
72.1	-	-	-	-	-	8	-	-	-	-	8	8	-
72.2	4	-	4	-	-	7	-	-	-	1	8	12	33,3
72.3	29	-	29	-	1	60	-	7	-	-	68	97	29,9
72.4	-	-	-	-	-	-	-	-	-	-	-	-	-
72.5	1	-	1	-	-	1	-	-	-	-	1	2	50,0
72.6	-	-	-	-	-	4	-	-	-	-	4	4	-
<b>73</b>	<b>6</b>	<b>-</b>	<b>6</b>	<b>-</b>	<b>-</b>	<b>-</b>	<b>-</b>	<b>-</b>	<b>-</b>	<b>-</b>	<b>-</b>	<b>6</b>	<b>100,0</b>
73.1	5	-	5	-	-	-	-	-	-	-	-	5	100,0
73.2	1	-	1	-	-	-	-	-	-	-	-	1	100,0
<b>74</b>	<b>437</b>	<b>54</b>	<b>491</b>	<b>3</b>	<b>1</b>	<b>296</b>	<b>-</b>	<b>189</b>	<b>8</b>	<b>27</b>	<b>524</b>	<b>1.015</b>	<b>48,4</b>
74.1	121	20	141	1	1	193	-	1	4	13	213	354	39,8
74.2	54	8	62	1	-	43	-	10	2	4	60	122	50,8
74.3	1	-	1	-	-	2	-	-	-	-	2	3	33,3
74.4	5	-	5	-	-	4	-	-	-	-	4	9	55,6
74.5	-	-	-	-	-	-	-	-	-	-	-	-	-
74.6	-	1	1	-	-	6	-	1	-	-	7	8	12,5
74.7	213	12	225	-	-	7	-	130	2	9	148	373	60,3
74.8	43	13	56	1	-	41	-	47	-	1	90	146	38,4

**Tavola 3.35 segue - Addetti alle unità locali delle imprese per categoria posizionale, sesso, sezione, sottosezione, divisione e gruppo di attività economica**

ATTIVITÀ ECONOMICHE	INDIPENDENTI			DIPENDENTI								Totale addetti	Indipendenti sul totale addetti	
	Imprenditori e soci di cooperativa	Familiari coadiuvanti	Totale	Dirigenti	Direttivi e quadri	Impiegati	Categorie speciali	Operai	Apprendisti	Altro personale	Totale			
<b>M</b>														
<b>80</b>	<b>ISTRUZIONE</b>	<b>30</b>	<b>16</b>	<b>46</b>	-	-	<b>38</b>	<b>1</b>	<b>8</b>	<b>2</b>	<b>8</b>	<b>57</b>	<b>103</b>	<b>44,7</b>
80.1		30	16	46	-	-	38	1	8	2	8	57	103	44,7
80.2		12	3	15	-	-	10	-	3	2	3	18	33	45,5
80.3		3	3	6	-	-	11	-	2	-	5	18	24	25,0
80.4		-	-	-	-	-	-	-	3	-	-	3	3	-
<b>N</b>	<b>SANITÀ E ALTRI SERVIZI SOCIALI</b>	<b>355</b>	<b>32</b>	<b>387</b>	<b>8</b>	<b>12</b>	<b>170</b>	<b>11</b>	<b>231</b>	<b>10</b>	<b>45</b>	<b>487</b>	<b>874</b>	<b>44,3</b>
85		355	32	387	8	12	170	11	231	10	45	487	874	44,3
85.1		139	20	159	6	12	128	3	58	10	35	252	411	38,7
85.2		1	-	1	-	-	-	-	-	-	-	-	1	100,0
85.3		215	12	227	2	-	42	8	173	-	10	235	462	49,1
<b>O</b>	<b>ALTRI SERVIZI PUBBLICI, SOCIALI E PERSONALI</b>	<b>668</b>	<b>49</b>	<b>717</b>	<b>1</b>	<b>5</b>	<b>47</b>	<b>4</b>	<b>99</b>	<b>125</b>	<b>12</b>	<b>293</b>	<b>1.010</b>	<b>71,0</b>
90		10	-	10	-	-	4	-	10	-	-	14	24	41,7
90.0		10	-	10	-	-	4	-	10	-	-	14	24	41,7
92		47	10	57	1	5	35	4	5	3	2	55	112	50,9
92.1		1	-	1	-	-	-	-	-	-	1	1	2	50,0
92.2		6	1	7	1	3	17	1	-	1	-	23	30	23,3
92.3		23	5	28	-	-	3	-	-	-	1	4	32	87,5
92.4		-	-	-	-	-	-	-	-	-	-	-	-	-
92.5		1	-	1	-	-	-	-	-	-	-	-	1	100,0
92.6		11	1	12	-	2	4	3	5	2	-	16	28	42,9
92.7		5	3	8	-	-	11	-	-	-	-	11	19	42,1
93		611	39	650	-	-	8	-	84	122	10	224	874	74,4
93.0		611	39	650	-	-	8	-	84	122	10	224	874	74,4
<b>TOTALE</b>		<b>5.560</b>	<b>2.012</b>	<b>7.572</b>	<b>32</b>	<b>49</b>	<b>2.780</b>	<b>104</b>	<b>3.764</b>	<b>555</b>	<b>476</b>	<b>7.760</b>	<b>15.332</b>	<b>49,4</b>
di cui addetti alle unità locali:														
- dell'industria in senso stretto (a)		593	254	847	6	10	525	7	2.369	243	55	3.215	4.062	20,9
- dei servizi		4.796	1.714	6.510	23	39	2.055	72	1.265	311	416	4.181	10.691	60,9

(a) Comprende le sezioni di attività: C - Estrazione di minerali; D - Attività manifatturiere; E - Produzione e distribuzione di energia elettrica, gas e acqua



**Tavola 3.36 - Addetti alle unità locali delle istituzioni per categoria posizionale, sesso e forma istituzionale (a)**

FORME ISTITUZIONALI	Dirigenti e as- similati	Direttivi e as- similati	Funzionari e assimilati	Collaboratori e assimilati	Assistenti e assimilati	Operatori e assimilati	Coaduttori e assimilati	Addetti ai ser- vizi ausiliari e assimilati	Totale	Personale vo- lontario
<b>MASCHI E FEMMINE</b>										
Ministero o organo costituzionale	99	408	419	4.264	2.894	1.147	561	1.424	11.216	16
Ente locale (regione, provincia, comune)	62	157	263	384	1.221	915	679	823	4.504	1
Comunità montana	14	26	22	36	28	49	17	9	201	-
Ente sanitario pubblico	680	126	34	138	664	1.184	742	513	4.081	10
Ente di previdenza	18	14	39	109	239	34	11	9	473	-
Ente economico o ente di ricerca	30	18	61	30	146	59	163	42	549	-
Ente di assistenza, culturale, sportivo	17	20	8	10	35	50	45	131	316	367
Associazione riconosciuta o fondazione	46	54	11	77	75	57	34	44	398	612
Associazione non riconosciuta	79	15	59	113	112	43	13	41	475	495
Altra forma	15	9	16	45	73	35	3	32	228	2
<b>TOTALE</b>	<b>1.060</b>	<b>847</b>	<b>932</b>	<b>5.206</b>	<b>5.487</b>	<b>3.573</b>	<b>2.268</b>	<b>3.068</b>	<b>22.441</b>	<b>1.503</b>
di cui addetti alle unità locali:										
- delle istituzioni pubbliche	935	778	862	5.016	5.300	3.473	2.221	2.983	21.568	396
- delle istituzioni sociali private	125	69	70	190	187	100	47	85	873	1.107
<b>MASCHI</b>										
Ministero o organo costituzionale	81	185	118	1.905	664	703	355	757	4.768	11
Ente locale (regione, provincia, comune)	53	128	204	259	835	690	529	604	3.302	-
Comunità montana	13	25	19	26	21	45	10	9	168	-
Ente sanitario pubblico	520	89	27	76	316	455	359	288	2.130	6
Ente di previdenza	17	13	33	61	157	24	7	6	318	-
Ente economico o ente di ricerca	27	14	51	21	106	53	145	38	455	-
Ente di assistenza, culturale, sportivo	12	12	6	5	22	12	23	40	132	182
Associazione riconosciuta o fondazione	35	33	7	41	51	31	17	16	231	480
Associazione non riconosciuta	59	9	41	43	55	21	6	12	246	409
Altra forma	15	7	13	24	47	19	3	30	158	1
<b>TOTALE</b>	<b>832</b>	<b>515</b>	<b>519</b>	<b>2.461</b>	<b>2.274</b>	<b>2.053</b>	<b>1.454</b>	<b>1.800</b>	<b>11.908</b>	<b>1.089</b>
di cui addetti alle unità locali:										
- delle istituzioni pubbliche	738	473	471	2.377	2.168	2.001	1.431	1.772	11.431	200
- delle istituzioni sociali private	94	42	48	84	106	52	23	28	477	889
<b>FEMMINE</b>										
Ministero o organo costituzionale	18	223	301	2.359	2.230	444	206	667	6.448	5
Ente locale (regione, provincia, comune)	9	29	59	125	386	225	150	219	1.202	1
Comunità montana	1	1	3	10	7	4	7	-	33	-
Ente sanitario pubblico	160	37	7	62	348	729	383	225	1.951	4
Ente di previdenza	1	1	6	48	82	10	4	3	155	-
Ente economico o ente di ricerca	3	4	10	9	40	6	18	4	94	-
Ente di assistenza, culturale, sportivo	5	8	2	5	13	38	22	91	184	185
Associazione riconosciuta o fondazione	11	21	4	36	24	26	17	28	167	132
Associazione non riconosciuta	20	6	18	70	57	22	7	29	229	86
Altra forma	-	2	3	21	26	16	-	2	70	1
<b>TOTALE</b>	<b>228</b>	<b>332</b>	<b>413</b>	<b>2.745</b>	<b>3.213</b>	<b>1.520</b>	<b>814</b>	<b>1.268</b>	<b>10.533</b>	<b>414</b>
di cui addetti alle unità locali:										
- delle istituzioni pubbliche	197	305	391	2.639	3.132	1.472	790	1.211	10.137	196
- delle istituzioni sociali private	31	27	22	106	81	48	24	57	396	218

(a) Riferita a quella delle istituzioni da cui dipendono

## CAPITOLO 4 - DATI PROVINCIALI

**Tavola 4.1 - Imprese, istituzioni, unità locali e addetti per provincia e per sezione e sottosezione di attività economica**

ATTIVITÀ ECONOMICHE	UNITÀ LOCALI										
	IMPRESE		Istituzioni	DELLE IMPRESE				DELLE ISTITUZIONI		TOTALE	
	Totale	Di cui artigiane		TOTALE		DI CUI ARTIGIANE		N.	Addetti	N.	Addetti
				N.	Addetti	N.	Addetti				
<b>TOTALE REGIONALE</b>											
A	282	52	-	299	601	53	88	-	-	299	601
B	50	-	-	51	171	-	-	-	-	51	171
C	21	6	-	41	371	7	59	-	-	41	371
CA	-	-	-	2	38	-	-	-	-	2	38
CB	21	6	-	39	333	7	59	-	-	39	333
D	2.096	1.483	-	2.246	16.050	1.531	4.549	11	15	2.257	16.065
DA	559	341	-	608	3.830	358	1.083	11	15	619	3.845
DB	302	218	-	312	3.098	225	1.230	-	-	312	3.098
DC	7	5	-	7	34	5	23	-	-	7	34
DD	355	301	-	362	742	303	533	-	-	362	742
DE	88	56	-	99	399	59	159	-	-	99	399
DF	6	1	-	10	87	1	7	-	-	10	87
DG	9	4	-	11	329	4	7	-	-	11	329
DH	28	7	-	32	219	8	27	-	-	32	219
DI	147	92	-	174	1.281	97	328	-	-	174	1.281
DJ	323	269	-	332	1.413	274	664	-	-	332	1.413
DK	51	34	-	54	354	35	113	-	-	54	354
DL	121	84	-	133	464	87	156	-	-	133	464
DM	6	2	-	10	3.227	2	10	-	-	10	3.227
DN	96	69	-	102	573	73	209	-	-	102	573
E	8	-	1	47	746	-	-	5	32	52	778
F	2.320	1.590	-	2.807	11.182	1.772	5.118	-	-	2.807	11.182
G	7.261	1.193	-	7.806	13.964	1.264	2.170	4	18	7.810	13.982
H	1.198	208	-	1.270	2.983	214	411	7	14	1.277	2.997
I	642	377	-	922	4.431	384	712	1	4	923	4.435
J	242	-	-	346	1.620	-	-	-	-	346	1.620
K	1.892	171	1	2.006	4.103	183	317	9	94	2.015	4.197
L	-	-	160	-	-	-	-	401	8.235	401	8.235
M	50	-	30	67	204	-	-	553	8.752	620	8.956
N	686	-	34	766	1.786	-	-	178	4.431	944	6.217
O	1.132	763	282	1.179	1.984	786	1.102	618	846	1.797	2.830
<b>TOTALE</b>	<b>17.882</b>	<b>5.843</b>	<b>508</b>	<b>19.853</b>	<b>60.196</b>	<b>6.194</b>	<b>14.526</b>	<b>1.787</b>	<b>22.441</b>	<b>21.640</b>	<b>82.637</b>
<b>ISERNIA</b>											
A	25	11	-	26	41	11	18	-	-	26	41
B	5	-	-	5	5	-	-	-	-	5	5
C	8	1	-	21	194	2	17	-	-	21	194
CA	-	-	-	-	-	-	-	-	-	-	-
CB	8	1	-	21	194	2	17	-	-	21	194
D	605	421	-	642	4.197	430	1.142	2	2	644	4.199
DA	139	82	-	149	737	83	252	2	2	151	739
DB	76	47	-	79	1.312	48	228	-	-	79	1.312
DC	1	1	-	1	1	1	1	-	-	1	1
DD	102	83	-	104	244	84	150	-	-	104	244
DE	27	18	-	32	91	19	36	-	-	32	91
DF	3	-	-	5	39	-	-	-	-	5	39
DG	3	2	-	3	3	2	2	-	-	3	3
DH	6	3	-	8	66	4	14	-	-	8	66
DI	43	26	-	47	297	26	74	-	-	47	297
DJ	114	94	-	118	597	96	238	-	-	118	597
DK	16	12	-	16	139	12	35	-	-	16	139
DL	41	28	-	44	222	29	61	-	-	44	222
DM	1	1	-	2	88	1	5	-	-	2	88
DN	33	24	-	34	361	25	46	-	-	34	361
E	1	-	-	13	220	-	-	2	4	15	224
F	752	470	-	962	3.897	534	1.517	-	-	962	3.897
G	1.914	336	-	2.062	3.587	351	552	1	1	2.063	3.588
H	344	50	-	360	840	51	76	2	5	362	845
I	128	71	-	228	1.099	75	168	-	-	228	1.099
J	79	-	-	108	357	-	-	-	-	108	357
K	660	64	-	702	1.501	67	122	1	9	703	1.510
L	-	-	60	-	-	-	-	148	2.321	148	2.321
M	17	-	7	23	60	-	-	205	2.780	228	2.840
N	213	-	5	237	572	-	-	55	1.337	292	1.909
O	310	213	87	321	508	217	307	190	236	511	744
<b>TOTALE</b>	<b>5.081</b>	<b>1.637</b>	<b>159</b>	<b>5.710</b>	<b>17.078</b>	<b>1.738</b>	<b>3.919</b>	<b>606</b>	<b>6.695</b>	<b>6.316</b>	<b>23.773</b>

**Tavola 4.1 segue - Imprese, istituzioni, unità locali e addetti per provincia e per sezione e sottosezione di attività economica**

ATTIVITÀ ECONOMICHE	UNITÀ LOCALI										
	IMPRESE		Istituzioni	DELLE IMPRESE				DELLE ISTITUZIONI		TOTALE	
	Totale	Di cui artigiane		TOTALE		DI CUI ARTIGIANE		N.	Addetti	N.	Addetti
			N.	Addetti	N.	Addetti					
<b>CAMPOBASSO</b>											
A	257	41	-	273	560	42	70	-	-	273	560
B	45	-	-	46	166	-	-	-	-	46	166
C	13	5	-	20	177	5	42	-	-	20	177
CA	-	-	-	2	38	-	-	-	-	2	38
CB	13	5	-	18	139	5	42	-	-	18	139
D	1.493	1.062	-	1.604	11.853	1.101	3.407	9	13	1.613	11.866
DA	420	259	-	459	3.093	275	831	9	13	468	3.106
DB	226	171	-	233	1.786	177	1.002	-	-	233	1.786
DC	6	4	-	6	33	4	22	-	-	6	33
DD	253	218	-	258	498	219	383	-	-	258	498
DE	61	38	-	67	308	40	123	-	-	67	308
DF	3	1	-	5	48	1	7	-	-	5	48
DG	6	2	-	8	326	2	5	-	-	8	326
DH	22	4	-	24	153	4	13	-	-	24	153
DI	104	66	-	127	984	71	254	-	-	127	984
DJ	209	175	-	214	816	178	426	-	-	214	816
DK	35	22	-	38	215	23	78	-	-	38	215
DL	80	56	-	89	242	58	95	-	-	89	242
DM	5	1	-	8	3.139	1	5	-	-	8	3.139
DN	63	45	-	68	212	48	163	-	-	68	212
E	7	-	1	34	526	-	-	3	28	37	554
F	1.568	1.120	-	1.845	7.285	1.238	3.601	-	-	1.845	7.285
G	5.347	857	-	5.744	10.377	913	1.618	3	17	5.747	10.394
H	854	158	-	910	2.143	163	335	5	9	915	2.152
I	514	306	-	694	3.332	309	544	1	4	695	3.336
J	163	-	-	238	1.263	-	-	-	-	238	1.263
K	1.232	107	1	1.304	2.602	116	195	8	85	1.312	2.687
L	-	-	100	-	-	-	-	253	5.914	253	5.914
M	33	-	23	44	144	-	-	348	5.972	392	6.116
N	473	-	29	529	1.214	-	-	123	3.094	652	4.308
O	822	550	195	858	1.476	569	795	428	610	1.286	2.086
<b>TOTALE</b>	<b>12.821</b>	<b>4.206</b>	<b>349</b>	<b>14.143</b>	<b>43.118</b>	<b>4.456</b>	<b>10.607</b>	<b>1.181</b>	<b>15.746</b>	<b>15.324</b>	<b>58.864</b>

**Tavola 4.2 - Addetti alle unità locali delle imprese e delle istituzioni per provincia e per sezione e sottosezione di attività economica**

ATTIVITÀ ECONOMICHE	DIPENDENTI								MMFx100
	INDIPENDENTI		DALLE IMPRESE		DALLE ISTITUZIONI		ADDETTI		
	MF	M	MF	M	MF	M	MF	M	
<b>TOTALE REGIONALE</b>									
A	445	410	156	136	-	-	601	546	90,8
B	60	49	111	111	-	-	171	160	93,6
C	41	40	330	309	-	-	371	349	94,1
CA	1	1	37	31	-	-	38	32	84,2
CB	40	39	293	278	-	-	333	317	95,2
D	3.386	2.541	12.664	9.527	15	15	16.065	12.083	75,2
DA	1.084	712	2.746	2.189	15	15	3.845	2.916	75,8
DB	546	238	2.552	593	-	-	3.098	831	26,8
DC	18	13	16	5	-	-	34	18	52,9
DD	443	425	299	281	-	-	742	706	95,1
DE	140	109	259	219	-	-	399	328	82,2
DF	7	7	80	69	-	-	87	76	87,4
DG	14	12	315	251	-	-	329	263	79,9
DH	40	34	179	166	-	-	219	200	91,3
DI	251	222	1.030	996	-	-	1.281	1.218	95,1
DJ	452	434	961	910	-	-	1.413	1.344	95,1
DK	79	72	275	245	-	-	354	317	89,5
DL	159	135	305	235	-	-	464	370	79,7
DM	9	7	3.218	2.982	-	-	3.227	2.989	92,6
DN	144	121	429	386	-	-	573	507	88,5
E	19	18	727	670	32	32	778	720	92,5
F	3.191	3.022	7.991	7.647	-	-	11.182	10.669	95,4
G	10.416	6.670	3.548	2.360	18	12	13.982	9.042	64,7
H	2.068	1.177	915	539	14	1	2.997	1.717	57,3
I	858	781	3.573	2.764	4	2	4.435	3.547	80,0
J	356	268	1.264	917	-	-	1.620	1.185	73,1
K	2.477	1.919	1.626	1.002	94	63	4.197	2.984	71,1
L	-	-	-	-	8.235	6.020	8.235	6.020	73,1
M	109	63	95	38	8.752	2.953	8.956	3.054	34,1
N	1.083	696	703	216	4.431	2.248	6.217	3.160	50,8
O	1.398	681	586	293	846	562	2.830	1.536	54,3
<b>TOTALE</b>	<b>25.907</b>	<b>18.335</b>	<b>34.289</b>	<b>26.529</b>	<b>22.441</b>	<b>11.908</b>	<b>82.637</b>	<b>56.772</b>	<b>68,7</b>
<b>ISERNIA</b>									
A	35	31	6	5	-	-	41	36	87,8
B	5	3	-	-	-	-	5	3	60,0
C	12	12	182	179	-	-	194	191	98,5
CA	-	-	-	-	-	-	-	-	-
CB	12	12	182	179	-	-	194	191	98,5
D	951	727	3.246	2.189	2	2	4.199	2.918	69,5
DA	249	153	488	411	2	2	739	566	76,6
DB	152	67	1.160	302	-	-	1.312	369	28,1
DC	1	-	-	-	-	-	1	-	-
DD	133	128	111	106	-	-	244	234	95,9
DE	39	31	52	46	-	-	91	77	84,6
DF	3	3	36	34	-	-	39	37	94,9
DG	3	2	-	-	-	-	3	2	66,7
DH	10	8	56	55	-	-	66	63	95,5
DI	67	62	230	219	-	-	297	281	94,6
DJ	175	169	422	403	-	-	597	572	95,8
DK	29	26	110	106	-	-	139	132	95,0
DL	50	43	172	126	-	-	222	169	76,1
DM	1	-	87	85	-	-	88	85	96,6
DN	39	35	322	296	-	-	361	331	91,7
E	1	1	219	204	4	4	224	209	93,3
F	1.049	985	2.848	2.710	-	-	3.897	3.695	94,8
G	2.710	1.701	877	573	1	-	3.588	2.274	63,4
H	591	320	249	141	5	-	845	461	54,6
I	191	164	908	670	-	-	1.099	834	75,9
J	102	81	255	179	-	-	357	260	72,8
K	901	654	600	379	9	8	1.510	1.041	68,9
L	-	-	-	-	2.321	1.704	2.321	1.704	73,4
M	29	17	31	15	2.780	839	2.840	871	30,7
N	350	223	80	80	1.337	675	1.909	978	51,2
O	376	175	132	52	236	178	744	405	54,4
<b>TOTALE</b>	<b>7.303</b>	<b>5.094</b>	<b>9.775</b>	<b>7.376</b>	<b>6.696</b>	<b>3.410</b>	<b>23.773</b>	<b>15.880</b>	<b>66,8</b>

**Tavola 4.2 segue - Addetti alle unità locali delle imprese e delle istituzioni per provincia e per sezione e sottosezione di attività economica**

ATTIVITÀ ECONOMICHE	DIPENDENTI								M/MFx100		
	INDIPENDENTI		DALLE IMPRESE				DALLE ISTITUZIONI			ADDETTI	
	MF	M	MF	M	MF	M	MF	M			
<b>CAMPOBASSO</b>											
A	410	379	150	131	-	-	560	510	91,1		
B	55	46	111	111	-	-	166	157	94,6		
C	29	28	148	130	-	-	177	158	89,3		
CA	1	1	37	31	-	-	38	32	84,2		
CB	28	27	111	99	-	-	139	126	90,6		
D	2.435	1.814	9.418	7.338	13	13	11.866	9.165	77,2		
DA	835	559	2.258	1.778	13	13	3.106	2.350	75,7		
DB	394	171	1.392	291	-	-	1.786	462	25,9		
DC	17	13	16	5	-	-	33	18	54,5		
DD	310	297	188	175	-	-	498	472	94,8		
DE	101	78	207	173	-	-	308	251	81,5		
DF	4	4	44	35	-	-	48	39	81,3		
DG	11	10	315	251	-	-	326	261	80,1		
DH	30	26	123	111	-	-	153	137	89,5		
DI	184	160	800	777	-	-	984	937	95,2		
DJ	277	265	539	507	-	-	816	772	94,6		
DK	50	46	165	139	-	-	215	185	86,0		
DL	109	92	133	109	-	-	242	201	83,1		
DM	8	7	3.131	2.897	-	-	3.139	2.904	92,5		
DN	105	86	107	90	-	-	212	176	83,0		
E	18	17	508	466	28	28	554	511	92,2		
F	2.142	2.037	5.143	4.937	-	-	7.285	6.974	95,7		
G	7.706	4.969	2.671	1.787	17	12	10.394	6.768	65,1		
H	1.477	857	666	398	9	1	2.152	1.256	58,4		
I	667	617	2.665	2.094	4	2	3.336	2.713	81,3		
J	254	187	1.009	738	-	-	1.263	925	73,2		
K	1.576	1.265	1.026	623	85	55	2.687	1.943	72,3		
L	-	-	-	-	5.914	4.316	5.914	4.316	73,0		
M	80	46	64	23	5.972	2.114	6.116	2.183	35,7		
N	733	473	481	136	3.094	1.573	4.308	2.182	50,6		
O	1.022	506	454	241	610	384	2.086	1.131	54,2		
<b>TOTALE</b>	<b>18.604</b>	<b>13.241</b>	<b>24.514</b>	<b>19.153</b>	<b>15.746</b>	<b>8.498</b>	<b>58.864</b>	<b>40.892</b>	<b>69,5</b>		

**Tavola 4.3 - Unità locali delle imprese e delle istituzioni per classe di addetti, provincia, sezione e sottosezione di attività economica**

ATTIVITÀ ECONOMICHE	CLASSI DI ADDETTI										Totale	
	0 - 1	2	3 - 5	6 - 9	10 - 19	20 - 49	50 - 99	100 - 199	200 - 499	500 - 999		1000 e più
<b>TOTALE REGIONALE</b>												
A	177	68	47	4	1	1	1	-	-	-	-	299
B	21	7	15	4	4	-	-	-	-	-	-	51
C	10	5	8	9	6	2	-	1	-	-	-	41
CA	-	-	-	-	1	1	-	-	-	-	-	2
CB	10	5	8	9	5	1	-	1	-	-	-	39
D	1.026	390	407	178	132	92	20	4	6	1	1	2.257
DA	209	150	165	42	26	20	3	1	2	1	-	619
DB	134	23	35	32	45	36	5	-	2	-	-	312
DC	3	1	-	2	1	-	-	-	-	-	-	7
DD	246	65	31	9	8	3	-	-	-	-	-	362
DE	39	23	28	3	5	-	-	1	-	-	-	99
DF	3	1	1	2	1	2	-	-	-	-	-	10
DG	4	-	2	-	1	1	2	1	-	-	-	11
DH	10	2	8	7	2	2	1	-	-	-	-	32
DI	40	32	42	30	13	15	2	-	-	-	-	174
DJ	166	53	58	29	17	6	2	-	1	-	-	332
DK	23	8	8	9	3	2	-	1	-	-	-	54
DL	83	17	18	5	5	3	2	-	-	-	-	133
DM	1	1	2	1	1	-	3	-	-	-	1	10
DN	65	14	9	7	4	2	-	-	1	-	-	102
E	11	4	12	10	4	3	8	-	-	-	-	52
F	1.107	439	742	311	154	41	9	3	1	-	-	2.807
G	4.839	1.848	889	150	71	12	1	-	-	-	-	7.810
H	578	371	269	37	14	7	1	-	-	-	-	1.277
I	465	141	188	60	36	17	8	8	-	-	-	923
J	153	78	61	27	12	11	2	2	-	-	-	346
K	1.428	282	217	44	26	14	3	1	-	-	-	2.015
L	21	30	53	72	113	77	23	8	4	-	-	401
M	35	71	128	151	114	78	37	6	-	-	-	620
N	643	116	77	33	41	19	6	4	2	3	-	944
O	1.347	249	145	27	19	7	3	-	-	-	-	1.797
<b>TOTALE</b>	<b>11.861</b>	<b>4.099</b>	<b>3.258</b>	<b>1.117</b>	<b>747</b>	<b>381</b>	<b>122</b>	<b>37</b>	<b>13</b>	<b>4</b>	<b>1</b>	<b>21.640</b>
<b>ISERNIA</b>												
A	19	3	4	-	-	-	-	-	-	-	-	26
B	5	-	-	-	-	-	-	-	-	-	-	5
C	7	4	3	4	2	-	-	1	-	-	-	21
CA	-	-	-	-	-	-	-	-	-	-	-	-
CB	7	4	3	4	2	-	-	1	-	-	-	21
D	311	98	119	44	35	27	4	1	5	-	-	644
DA	59	35	37	9	7	3	-	-	1	-	-	151
DB	34	2	11	7	11	10	2	-	2	-	-	79
DC	1	-	-	-	-	-	-	-	-	-	-	1
DD	69	16	12	3	3	1	-	-	-	-	-	104
DE	18	4	7	1	2	-	-	-	-	-	-	32
DF	2	-	1	1	-	1	-	-	-	-	-	5
DG	3	-	-	-	-	-	-	-	-	-	-	3
DH	1	2	2	1	-	2	-	-	-	-	-	8
DI	10	12	12	6	2	5	-	-	-	-	-	47
DJ	57	16	25	11	6	2	-	-	1	-	-	118
DK	9	1	3	2	-	-	-	1	-	-	-	16
DL	24	7	5	2	2	3	1	-	-	-	-	44
DM	-	-	1	-	-	-	1	-	-	-	-	2
DN	24	3	3	1	2	-	-	-	1	-	-	34
E	3	1	4	3	-	1	3	-	-	-	-	15
F	347	149	276	121	52	13	3	1	-	-	-	962
G	1.282	516	214	29	21	1	-	-	-	-	-	2.063
H	163	104	80	8	4	3	-	-	-	-	-	362
I	95	39	62	15	10	4	1	2	-	-	-	228
J	49	29	18	6	5	3	-	-	-	-	-	108
K	532	70	64	18	9	9	1	-	-	-	-	703
L	6	16	25	34	34	25	5	3	-	-	-	148
M	18	31	53	58	36	19	13	2	-	-	-	228
N	214	29	18	7	10	9	-	3	2	-	-	292
O	399	63	32	10	5	2	-	-	-	-	-	511
<b>TOTALE</b>	<b>3.448</b>	<b>1.152</b>	<b>970</b>	<b>357</b>	<b>223</b>	<b>116</b>	<b>30</b>	<b>13</b>	<b>7</b>	<b>-</b>	<b>-</b>	<b>6.316</b>

**Tavola 4.3 segue - Unità locali delle imprese e delle istituzioni per classe di addetti, provincia, sezione e sottosezione di attività economica**

ATTIVITÀ ECONOMICHE	CLASSI DI ADDETTI										Totale	
	0 - 1	2	3 - 5	6 - 9	10 - 19	20 - 49	50 - 99	100 - 199	200 - 499	500 - 999		1000 e più
<b>CAMPOBASSO</b>												
A	158	65	43	4	1	1	1	-	-	-	-	273
B	16	7	15	4	4	-	-	-	-	-	-	46
C	3	1	5	5	4	2	-	-	-	-	-	20
CA	-	-	-	-	1	1	-	-	-	-	-	2
CB	3	1	5	5	3	1	-	-	-	-	-	18
D	715	292	288	134	97	65	16	3	1	1	1	1.613
DA	150	115	128	33	19	17	3	1	1	1	-	468
DB	100	21	24	25	34	26	3	-	-	-	-	233
DC	2	1	-	2	1	-	-	-	-	-	-	6
DD	177	49	19	6	5	2	-	-	-	-	-	258
DE	21	19	21	2	3	-	-	1	-	-	-	67
DF	1	1	-	1	1	1	-	-	-	-	-	5
DG	1	-	2	-	1	1	2	1	-	-	-	8
DH	9	-	6	6	2	-	1	-	-	-	-	24
DI	30	20	30	24	11	10	2	-	-	-	-	127
DJ	109	37	33	18	11	4	2	-	-	-	-	214
DK	14	7	5	7	3	2	-	-	-	-	-	38
DL	59	10	13	3	3	-	1	-	-	-	-	89
DM	1	1	1	1	1	-	2	-	-	-	1	8
DN	41	11	6	6	2	2	-	-	-	-	-	68
E	8	3	8	7	4	2	5	-	-	-	-	37
F	760	290	466	190	102	28	6	2	1	-	-	1.845
G	3.557	1.332	675	121	50	11	1	-	-	-	-	5.747
H	415	267	189	29	10	4	1	-	-	-	-	915
I	370	102	126	45	26	13	7	6	-	-	-	695
J	104	49	45	21	7	8	2	2	-	-	-	238
K	896	212	153	26	17	5	2	1	-	-	-	1.312
L	15	14	28	38	79	52	18	5	4	-	-	253
M	19	40	75	93	78	59	24	4	-	-	-	392
N	429	87	59	26	31	10	6	1	-	3	-	652
O	948	186	113	17	14	5	3	-	-	-	-	1.286
<b>TOTALE</b>	<b>8.413</b>	<b>2.947</b>	<b>2.268</b>	<b>760</b>	<b>524</b>	<b>265</b>	<b>92</b>	<b>24</b>	<b>6</b>	<b>4</b>	<b>1</b>	<b>15.324</b>

**Tavola 4.4 - Addetti alle unità locali delle imprese e delle Istituzioni per classe di addetti, provincia, sezione e sottosezione di attività economica**

ATTIVITÀ ECONOMICHE	CLASSI DI ADDETTI										Totale	
	1	2	3 - 5	6 - 9	10 - 19	20 - 49	50 - 99	100 - 199	200 - 499	500 - 999		1000 e più
<b>TOTALE REGIONALE</b>												
A	177	136	167	29	10	20	62	-	-	-	-	601
B	21	14	62	27	47	-	-	-	-	-	-	171
C	10	10	32	73	87	53	-	106	-	-	-	371
CA	-	-	-	-	17	21	-	-	-	-	-	38
CB	10	10	32	73	70	32	-	106	-	-	-	333
D	1.020	780	1.522	1.310	1.840	2.641	1.247	483	1.562	659	3.001	16.065
DA	204	300	614	307	360	574	173	153	501	659	-	3.845
DB	134	46	134	235	629	1.034	308	-	578	-	-	3.098
DC	3	2	-	18	11	-	-	-	-	-	-	34
DD	246	130	111	61	97	97	-	-	-	-	-	742
DE	39	46	114	21	70	-	-	109	-	-	-	399
DF	3	2	4	15	11	52	-	-	-	-	-	87
DG	4	-	8	-	14	43	139	121	-	-	-	329
DH	10	4	27	53	22	47	56	-	-	-	-	219
DI	39	64	160	217	194	452	155	-	-	-	-	1.281
DJ	166	106	200	224	239	158	117	-	203	-	-	1.413
DK	23	16	37	64	48	66	-	100	-	-	-	354
DL	83	34	68	38	69	66	106	-	-	-	-	464
DM	1	2	10	7	13	-	193	-	-	-	3.001	3.227
DN	65	28	35	50	63	52	-	-	280	-	-	573
E	10	8	45	69	61	60	525	-	-	-	-	778
F	1.069	878	2.754	2.264	1.940	1.150	560	356	211	-	-	11.182
G	4.820	3.696	3.084	1.054	929	329	70	-	-	-	-	13.982
H	571	742	974	263	190	189	68	-	-	-	-	2.997
I	462	282	723	440	470	528	575	955	-	-	-	4.435
J	152	156	213	198	159	318	128	296	-	-	-	1.620
K	1.416	564	780	313	330	464	222	108	-	-	-	4.197
L	20	60	220	542	1.559	2.126	1.544	1.167	997	-	-	8.235
M	31	142	512	1.112	1.529	2.457	2.426	747	-	-	-	8.956
N	623	232	301	238	592	571	412	567	693	1.988	-	6.217
O	981	498	530	193	260	189	179	-	-	-	-	2.830
<b>TOTALE</b>	<b>11.383</b>	<b>8.196</b>	<b>11.919</b>	<b>8.125</b>	<b>10.003</b>	<b>11.095</b>	<b>8.018</b>	<b>4.785</b>	<b>3.463</b>	<b>2.647</b>	<b>3.001</b>	<b>82.637</b>
<b>ISERNIA</b>												
A	19	6	16	-	-	-	-	-	-	-	-	41
B	5	-	-	-	-	-	-	-	-	-	-	5
C	7	8	11	32	30	-	-	106	-	-	-	194
CA	-	-	-	-	-	-	-	-	-	-	-	-
CB	7	8	11	32	30	-	-	106	-	-	-	194
D	311	196	428	323	514	745	278	100	1.304	-	-	4.199
DA	59	70	132	66	98	71	-	-	243	-	-	739
DB	34	4	41	52	171	292	140	-	578	-	-	1.312
DC	1	-	-	-	-	-	-	-	-	-	-	1
DD	69	32	42	19	36	46	-	-	-	-	-	244
DE	18	8	28	7	30	-	-	-	-	-	-	91
DF	2	-	4	8	-	25	-	-	-	-	-	39
DG	3	-	-	-	-	-	-	-	-	-	-	3
DH	1	4	6	8	-	47	-	-	-	-	-	66
DI	10	24	41	46	31	145	-	-	-	-	-	297
DJ	57	32	82	82	88	53	-	-	203	-	-	597
DK	9	2	14	14	-	-	-	100	-	-	-	139
DL	24	14	22	15	26	66	55	-	-	-	-	222
DM	-	-	5	-	-	-	83	-	-	-	-	88
DN	24	6	11	6	34	-	-	-	280	-	-	361
E	3	2	16	21	-	20	162	-	-	-	-	224
F	331	298	1.022	895	658	364	200	129	-	-	-	3.897
G	1.280	1.032	742	220	288	26	-	-	-	-	-	3.588
H	183	208	294	54	58	70	-	-	-	-	-	845
I	94	78	246	109	130	124	96	222	-	-	-	1.099
J	49	58	55	44	71	80	-	-	-	-	-	357
K	529	140	237	125	108	284	87	-	-	-	-	1.510
L	5	32	104	246	459	682	360	433	-	-	-	2.321
M	13	62	213	424	458	586	821	263	-	-	-	2.840
N	210	58	72	51	138	246	-	441	693	-	-	1.909
O	284	126	122	73	77	62	-	-	-	-	-	744
<b>TOTALE</b>	<b>3.303</b>	<b>2.304</b>	<b>3.578</b>	<b>2.617</b>	<b>2.987</b>	<b>3.289</b>	<b>2.004</b>	<b>1.694</b>	<b>1.997</b>	-	-	<b>23.773</b>



**Tavola 4.4 segue - Addetti alle unità locali delle imprese e delle istituzioni per classe di addetti, provincia, sezione e sottosezione di attività economica**

ATTIVITÀ ECONOMICHE	CLASSI DI ADDETTI										Totale	
	1	2	3 - 5	6 - 9	10 - 19	20 - 49	50 - 99	100 - 199	200 - 499	500 - 999		1000 e più
<b>CAMPOBASSO</b>												
A	158	130	151	29	10	20	62	-	-	-	-	560
B	16	14	62	27	47	-	-	-	-	-	-	166
C	3	2	21	41	57	53	-	-	-	-	-	177
CA	-	-	-	-	17	21	-	-	-	-	-	38
CB	3	2	21	41	40	32	-	-	-	-	-	139
D	709	584	1.094	987	1.326	1.896	969	383	258	659	3.001	11.866
DA	145	230	482	241	262	503	173	153	258	659	-	3.106
DB	100	42	93	183	458	742	168	-	-	-	-	1.786
DC	2	2	-	18	11	-	-	-	-	-	-	33
DD	177	98	69	42	61	51	-	-	-	-	-	498
DE	21	38	86	14	40	-	-	109	-	-	-	308
DF	1	2	-	7	11	27	-	-	-	-	-	48
DG	1	-	8	-	14	43	139	121	-	-	-	326
DH	9	-	21	45	22	-	56	-	-	-	-	153
DI	29	40	119	171	163	307	155	-	-	-	-	984
DJ	109	74	118	142	151	105	117	-	-	-	-	816
DK	14	14	23	50	48	66	-	-	-	-	-	215
DL	59	20	46	23	43	-	51	-	-	-	-	242
DM	1	2	5	7	13	-	110	-	-	-	3.001	3.139
DN	41	22	24	44	29	52	-	-	-	-	-	212
E	7	6	29	48	61	40	363	-	-	-	-	554
F	738	580	1.732	1.369	1.282	786	360	227	211	-	-	7.285
G	3.540	2.664	2.342	834	641	303	70	-	-	-	-	10.394
H	408	534	680	209	134	119	68	-	-	-	-	2.152
I	368	204	477	331	340	404	479	733	-	-	-	3.336
J	103	98	158	154	88	238	128	296	-	-	-	1.263
K	887	424	543	188	222	180	135	108	-	-	-	2.687
L	15	28	116	296	1.100	1.444	1.184	734	997	-	-	5.914
M	18	80	299	688	1.071	1.871	1.605	484	-	-	-	6.116
N	413	174	229	187	454	325	412	126	-	1.988	-	4.308
O	697	372	408	120	183	127	179	-	-	-	-	2.086
<b>TOTALE</b>	<b>8.080</b>	<b>5.894</b>	<b>8.341</b>	<b>5.508</b>	<b>7.016</b>	<b>7.806</b>	<b>6.014</b>	<b>3.091</b>	<b>1.466</b>	<b>2.647</b>	<b>3.001</b>	<b>58.864</b>



# Appendice

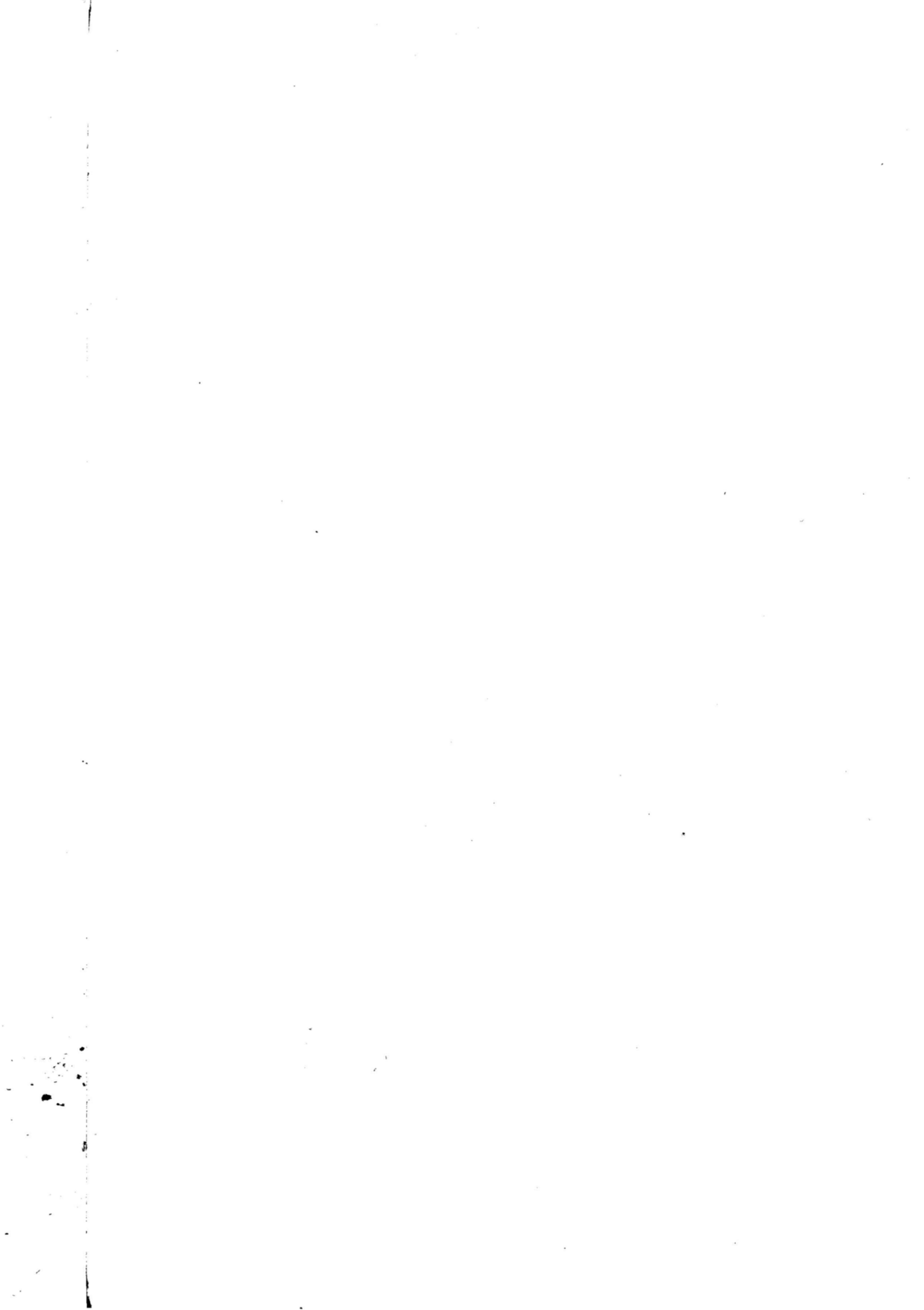

**A – SCHEMI DELLE TAVOLE DISPONIBILI**  
(dietro richiesta)

**DATI REGIONALI**

**Le imprese**

**Tavola 1 - Imprese, unità locali dipendenti e addetti alle imprese per classe di addetti, sezione, sottosezione, divisione, gruppo e classe di attività economica**

ATTIVITÀ ECONOMICHE DELLE IMPRESE	CLASSI DI ADDETTI ALLE IMPRESE									Totale
	1 - 5	6 - 9	10 - 19	20 - 49	50 - 99	100 - 199	200 - 499	500 - 999	1000 e più	
	IMPRESE									
	UNITÀ LOCALI DIPENDENTI									
	ADDETTI ALLE IMPRESE									

**Tavola 2 - Imprese e unità locali dipendenti secondo la diffusione territoriale per sezione, sottosezione, divisione, gruppo e classe di attività economica, classe di addetti e forma giuridica dell'impresa**

ATTIVITÀ ECONOMICHE CLASSI DI ADDETTI FORME GIURIDICHE	IMPRESE PLURILocalizzate									
	TOTALE		IMPRESE UNILOCALIZZATE		UNITÀ LOCALI DIPENDENTI					
					NELLA REGIONE			FUORI REGIONE		
	Imprese	Addetti	N.	Addetti	N.	Addetti	Totale	N.	Addetti	N.

**Tavola 3 - Imprese e addetti secondo il numero di attività economiche esercitate per sezione, sottosezione, divisione, gruppo di attività economica principale e classe di addetti**

ATTIVITÀ ECONOMICHE CLASSI DI ADDETTI	IMPRESE CHE ESERCITANO DUE O PIÙ ATTIVITÀ									
	IMPRESE CHE ESERCITANO UNA SOLA ATTIVITÀ		NELLA STESSA SEZIONE DI ATTIVITÀ		IN ALTRA SEZIONE DI ATTIVITÀ		TOTALE		TOTALE	
			N.	Addetti	N.	Addetti	N.	Addetti	N.	Addetti

**Tavola 4 - Imprese e addetti per diffusione internazionale, sezione, sottosezione, divisione, gruppo di attività economica e classe di addetti**

ATTIVITÀ ECONOMICHE CLASSI DI ADDETTI	IMPRESE CON UFFICI, STABILIMENTI, DEPOSITI											
	ALL'ESTERO											
	SOLO IN PAESI CEE		SOLO IN ALTRI PAESI		IN PAESI CEE E ALTRI PAESI		TOTALE		SOLO IN ITALIA		TOTALE	
	N.	Addetti	N.	Addetti	N.	Addetti	N.	Addetti	N.	Addetti	N.	Addetti

**Tavola 5 - Imprese con attività di importazione ed esportazione secondo l'area geografica di origine/destinazione dei prodotti e addetti per sezione, sottosezione, divisione, gruppo di attività economica e classe di addetti**

ATTIVITÀ ECONOMICHE CLASSI DI ADDETTI	IMPRESSE IMPORTATRICI ED ESPORTATRICI				IMPRESSE IMPORTATRICI			IMPRESSE ESPORTATRICI				
	Totale	Importatrici ed esporta- trici	Solo importatrici	Solo esportatrici	Da Paesi CEE ed altri	Solo da Paesi CEE	Solo da altri Paesi	Totale	In Paesi CEE ed altri	Solo in Paesi CEE	Solo in altri Paesi	Totale
	IMPRESSE											
ADDETTI												

**Tavola 6 - Imprese artigiane per classe di addetti, sezione, sottosezione, divisione, gruppo e classe di attività economica**

ATTIVITÀ ECONOMICHE	CLASSI DI ADDETTI							Totale im- prese arti- gliane	Totale im- prese	% Imprese artigiane sul totale im- prese
	1	2	3	4	5	6 - 9	10 e più			

**Tavola 7 - Addetti alle imprese artigiane per classe di addetti, sezione, sottosezione, divisione, gruppo e classe di attività economica**

ATTIVITÀ ECONOMICHE	CLASSI DI ADDETTI							Totale ad- detti alle im- prese arti- gliane	Totale ad- detti	% addetti im- prese arti- gliane sul to- tale addetti imprese
	1	2	3	4	5	6 - 9	10 e più			

## Le istituzioni

**Tavola 8 - Istituzioni e unità locali dipendenti secondo la diffusione territoriale per forma istituzionale**

FORME ISTITUZIONALI	ISTITUZIONI A DIFFUSIONE									
	COMUNALE		PROVINCIALE		REGIONALE		NAZIONALE		TOTALE	
	DI CUI PLURILocalizzate									
	Istituzioni	Unità locali	Istituzioni	Unità locali	Istituzioni	Unità locali	Istituzioni	Unità locali	Istituzioni	Unità locali

**Tavola 9 - Istituzioni e addetti secondo il numero di unità locali per forma istituzionale**

FORME ISTITUZIONALI	ISTITUZIONI PLURILocalizzate CON UNITÀ LOCALI											
	ISTITUZIONI UNILOCALizzate		2		3		4		5 E PIÙ		TOTALE	
	N.	Addetti	N.	Addetti	N.	Addetti	N.	Addetti	N.	Addetti	N.	Addetti

**Tavola 10 - Istituzioni e addetti che utilizzano attrezzature informatiche, beni capitali in leasing, che sono consorziate o associate con altre strutture (imprese o istituzioni) per forma istituzionale**

FORME ISTITUZIONALI	TOTALE		CON UTILIZZO DI ATTREZZATURE INFORMATICHE		CON UTILIZZO DI BENI CAPITALI IN LEASING		CONSORZIATE O ASSOCIATE TEMPORANEAMENTE	
	N.	Addetti	N.	Addetti	N.	Addetti	N.	Addetti

## Le unità locali

**Tavola 11 - Unità locali delle imprese e delle istituzioni per classe di addetti, sezione, sottosezione, divisione, gruppo, classe e categoria di attività economica**

ATTIVITÀ ECONOMICHE	CLASSI DI ADDETTI										Unità locali senza addetti	Totale
	1	2	3 - 5	6 - 9	10 - 19	20 - 49	50 - 99	100 - 199	200 - 499	500 - 999		

**Tavola 12 - Addetti alle unità locali delle imprese e delle istituzioni per classe di addetti, sezione, sottosezione, divisione, gruppo, classe e categoria di attività economica**

ATTIVITÀ ECONOMICHE	CLASSI DI ADDETTI										Totale
	1	2	3 - 5	6 - 9	10 - 19	20 - 49	50 - 99	100 - 199	200 - 499	500 - 999	

**Tavola 13 - Unità locali delle imprese e delle istituzioni per tipo di unità locale, sezione, sottosezione, divisione, gruppo, classe, categoria di attività economica e classe di addetti**

ATTIVITÀ ECONOMICHE CLASSI DI ADDETTI	UNITÀ LOCALI								
	OPERATIVE DELLE			AMMINISTRATIVO/GESTIONALI DELLE			TOTALE		
	Imprese	Istituzioni	Totale	Imprese	Istituzioni	Totale	Imprese	Istituzioni	Totale

**Tavola 14 - Addetti alle unità locali delle imprese e delle istituzioni per tipo di unità locale, sezione, sottosezione, divisione, gruppo, classe, categoria di attività economica e classe di addetti**

ATTIVITÀ ECONOMICHE CLASSI DI ADDETTI	ADDETTI ALLE UNITÀ LOCALI								
	OPERATIVE DELLE			AMMINISTRATIVO/GESTIONALI DELLE			TOTALE		
	Imprese	Istituzioni	Totale	Imprese	Istituzioni	Totale	Imprese	Istituzioni	Totale

**Tavola 15 - Unità locali dipendenti da imprese e istituzioni plurilocalizzate e relativi addetti secondo la provincia della sede d'impresa o d'istituzione**

PROVINCE SEDI DI IMPRESA O DI ISTITUZIONE	UNITÀ LOCALI DELLE IMPRESE						UNITÀ LOCALI DELLE ISTITUZIONI		TOTALE	
	INDUSTRIALI		DEI SERVIZI		TOTALE		N.	Addetti	N.	Addetti
	N.	Addetti	N.	Addetti	N.	Addetti				

**Tavola 16 - Unità locali delle imprese e delle istituzioni e relativi addetti per classe di superficie coperta, sezione, sottosezione, divisione, gruppo, classe di attività economica e classe di addetti**

ATTIVITÀ ECONOMICHE CLASSI DI ADDETTI	CLASSI DI SUPERFICIE COPERTA (mq)										UNITÀ LOCALI CON SUPERFICIE NON INDICATA	
	1 - 50		51 - 100		101 - 200		201 - 500		501 E PIÙ			
	N.	Addetti	N.	Addetti	N.	Addetti	N.	Addetti	N.	Addetti	N.	Addetti

**Tavola 17 - Unità locali delle imprese e delle istituzioni e relativa superficie coperta per classe di superficie, sezione, sottosezione, divisione, gruppo, classe di attività economica e classe di addetti**

ATTIVITÀ ECONOMICHE CLASSI DI ADDETTI	CLASSI DI SUPERFICIE COPERTA (mq)										TOTALE		Unità locali con super- ficie non indicata
	1 - 50		51 - 100		101 - 200		201 - 500		501 E PIÙ				
	N.	Superficie	N.	Superficie	N.	Superficie	N.	Superficie	N.	Superficie	N.	Superficie	

**Tavola 18 - Unità locali delle imprese e delle istituzioni e relativi addetti per classe di superficie non coperta, sezione, sottosezione, divisione, gruppo, classe di attività economica e classe di addetti**

ATTIVITÀ ECONOMICHE CLASSI DI ADDETTI	CLASSI DI SUPERFICIE NON COPERTA (mq)										UNITÀ LOCALI CON SUPERFICIE NON INDICATA	
	1 - 50		51 - 100		101 - 200		201 - 500		501 E PIÙ			
	N.	Addetti	N.	Addetti	N.	Addetti	N.	Addetti	N.	Addetti	N.	Addetti

**Tavola 19 - Unità locali delle imprese e delle istituzioni e relativa superficie non coperta per classe di superficie, sezione, sottosezione, divisione, gruppo, classe di attività economica e classe di addetti**

ATTIVITÀ ECONOMICHE CLASSI DI ADDETTI	CLASSI DI SUPERFICIE NON COPERTA (mq)										TOTALE		Unità locali con super- ficie non indicata
	1 - 50		51 - 100		101 - 200		201 - 500		501 E PIÙ				
	N.	Superficie	N.	Superficie	N.	Superficie	N.	Superficie	N.	Superficie	N.	Superficie	

**Tavola 20 - Mezzi di trasporto in dotazione alle unità locali delle imprese e delle istituzioni per tipo, sezione, sottosezione, divisione, gruppo di attività economica e classe di addetti**

ATTIVITÀ ECONOMICHE CLASSI DI ADDETTI	MOTOVEICOLI		AUTOVETTURE		AUTOBUS		AUTOCARRI		RIMORCHI SEMIRI- MORCHI E MOTRICI		AUTOVEICOLI PER USI SPECIALI O PER TRASPORTI SPECIFICI		Unità locali con mezzi di trasporto non indicati
	Unità locali	N.	Unità locali	N.	Unità locali	N.	Unità locali	N.	Unità locali	N.	Unità locali	N.	



**Tavola 21 - Addetti alle unità locali delle imprese e delle istituzioni per tipo di rapporto di lavoro e forma giuridica o istituzionale**

FORME GIURIDICHE O ISTITUZIONALI	DIPENDENTI											PERSONALE VOLONTARIO	
	Indipendenti	ALLE UNITÀ LOCALI DELLE IMPRESE			ALLE UNITÀ LOCALI DELLE ISTITUZIONI			TOTALE ADDETTI			Alle unità locali delle imprese	Alle unità locali delle istituzioni	
		Totale	Di cui part- time	Di cui con contratto formazione lavoro	Totale	Di cui part- time	Di cui con contratto formazione lavoro	In com- plesso	Di cui part- time	Di cui con contratto formazione lavoro			
MASCHI E FEMMINE													
MASCHI													
FEMMINE													

**Tavola 22 - Unità locali delle imprese e superficie coperta per classe di superficie, sezione, sottosezione, divisione, gruppo di attività economica e classe di addetti**

ATTIVITÀ ECONOMICHE CLASSI DI ADDETTI	CLASSI DI SUPERFICIE COPERTA (mq)					TOTALE	Unità locali con super- ficie non indicata
	1 - 50	51 - 100	101 - 200	201 - 500	501 E PIÙ		
	N. Superficie	N. Superficie	N. Superficie	N. Superficie	N. Superficie	N. Superficie	

**Tavola 23 - Unità locali operative del commercio fisso al minuto e addetti per classe di superficie di vendita, divisione, gruppo, classe di attività economica e classe di addetti**

ATTIVITÀ ECONOMICHE CLASSI DI ADDETTI	CLASSI DI SUPERFICIE DI VENDITA (mq)										UNITÀ LOCALI CON SUPERFICIE NON INDICATA	
	1 - 50		51 - 100		101 - 200		201 - 400		401 E PIÙ		N.	Addetti
	N.	Addetti	N.	Addetti	N.	Addetti	N.	Addetti	N.	Addetti		

**Tavola 24 - Unità locali operative del commercio fisso al minuto e superficie per classe di superficie di vendita, divisione, gruppo, classe di attività economica e classe di addetti**

ATTIVITÀ ECONOMICHE CLASSI DI ADDETTI	CLASSI DI SUPERFICIE DI VENDITA (mq)					TOTALE	Unità locali con super- ficie non indicata
	1 - 50	51 - 100	101 - 200	201 - 400	401 E PIÙ		
	N. Superficie	N. Superficie	N. Superficie	N. Superficie	N. Superficie	N. Superficie	

**Tavola 25 - Unità locali artigiane per classe di addetti, sezione, sottosezione, divisione, gruppo e classe di attività economica**

ATTIVITÀ ECONOMICHE	CLASSI DI ADDETTI							Totale unità locali artigiane	Totale unità locali	% unità locali artigiane sul totale unità locali
	0 - 1	2	3	4	5	6 - 9	10 e più			

**Tavola 26 - Addetti alle unità locali artigiane per classe di addetti, sezione, sottosezione, divisione, gruppo e classe di attività economica**

ATTIVITÀ ECONOMICHE	CLASSI DI ADDETTI							Totale addetti artigiani	Totale addetti	% addetti artigiani sul totale addetti
	1	2	3	4	5	6 - 9	10 e più			

**Tavola 27 - Unità locali delle istituzioni e superficie coperta per classe di superficie, sezione, sottosezione, divisione, gruppo di attività economica e classe di addetti**

ATTIVITÀ ECONOMICHE CLASSI DI ADDETTI	CLASSI DI SUPERFICIE COPERTA (mq)					TOTALE	Unità locali con superficie non indicata
	1 - 50	51 - 100	101 - 200	201 - 500	501 E PIÙ		
	N. Superficie	N. Superficie	N. Superficie	N. Superficie	N. Superficie	N. Superficie	

**Tavola 28 - Unità locali delle istituzioni e addetti per classe di superficie coperta e forma istituzionale**

FORME ISTITUZIONALI	CLASSI DI SUPERFICIE COPERTA (mq)										UNITÀ LOCALI CON SUPERFICIE NON INDICATA	
	1 - 50		51 - 100		101 - 200		201 - 500		501 E PIÙ		N.	Addetti
	N.	Addetti	N.	Addetti	N.	Addetti	N.	Addetti	N.	Addetti		

**Tavola 29 - Unità locali delle istituzioni e superficie coperta per classe di superficie e forma istituzionale**

FORME ISTITUZIONALI	CLASSI DI SUPERFICIE COPERTA (mq)					TOTALE	Unità locali con superficie non indicata
	1 - 50	51 - 100	101 - 200	201 - 500	501 E PIÙ		
	N. Superficie	N. Superficie	N. Superficie	N. Superficie	N. Superficie	N. Superficie	

**Tavola 30 - Mezzi di trasporto in dotazione alle unità locali delle istituzioni per tipo e forma istituzionale**

FORME ISTITUZIONALI	MOTOVEICOLI	AUTOVETTURE	AUTOBUS	AUTOCARRI	RIMORCHI SEMIRIMORCHI E MOTRICI	AUTOVEICOLI PER USI SPECIALI O PER TRASPORTI SPECIFICI	
	Unità locali	N. Unità locali	N. Unità locali	N. Unità locali	N. Unità locali	N. Unità locali	N. Unità locali con mezzi di trasporto non indicati

**DATI PROVINCIALI**

**Tavola 31 - Imprese, istituzioni, unità locali e addetti per provincia e per sezione, sottosezione, divisione, gruppo, classe e categoria di attività economica**

ATTIVITÀ ECONOMICHE	UNITÀ LOCALI											
	IMPRESE		Istituzioni	DELLE IMPRESE				DELLE ISTITUZIONI		TOTALE		
	Totale	Di cui artigiane		TOTALE	DI CUI ARTIGIANE		N.	Addetti	N.	Addetti	N.	Addetti
			N.	Addetti	N.	Addetti	N.	Addetti	N.	Addetti	N.	Addetti
	TOTALE REGIONE											
	PROVINCIA DI .....											

**Tavola 32 - Addetti alle unità locali delle imprese e delle istituzioni per provincia e per sezione, sottosezione, divisione, gruppo e classe di attività economica**

ATTIVITÀ ECONOMICHE	DIPENDENTI										
	INDIPENDENTI		DALLE IMPRESE				DALLE ISTITUZIONI		ADDETTI		M/MFx100
	MF	M	MF	M	MF	M	MF	M			
	TOTALE REGIONE										
	PROVINCIA DI .....										

**Tavola 33 - Unità locali delle imprese e delle istituzioni per classe di addetti, provincia, sezione, sottosezione, divisione, gruppo e classe di attività economica**

ATTIVITÀ ECONOMICHE	CLASSI DI ADDETTI											Totale
	0 - 1	2	3 - 5	6 - 9	10 - 19	20 - 49	50 - 99	100 - 199	200 - 499	500 - 999	1000 e più	
	TOTALE REGIONE											
	PROVINCIA DI .....											

**Tavola 34 - Addetti alle unità locali delle imprese e delle istituzioni per classe di addetti, provincia, sezione, sottosezione, divisione, gruppo e classe di attività economica**

ATTIVITÀ ECONOMICHE	CLASSI DI ADDETTI											Totale
	1	2	3 - 5	6 - 9	10 - 19	20 - 49	50 - 99	100 - 199	200 - 499	500 - 999	1000 e più	
	TOTALE REGIONE											
	PROVINCIA DI .....											

## **B - QUALIFICHE PROFESSIONALI DEGLI ADDETTI ALLE ISTITUZIONI**

### **DIRIGENTI E ASSIMILATI**

Dirigente generale, superiore, I dirigente, livelli IX, X e XI comparto sanitario (area amministrativa, tecnologica e sanitaria), livelli I, II, III comparto ricerca, livelli X e IX comparto enti locali (II e I qualifica dirigenziale), livello X comparto enti pubblici non economici, magistrati, professori universitari (ordinari ed incaricati) I e II fascia, segretari 1/A, 1/B, II classe.

Per gli appartenenti alle FF.AA. e corpi assimilati sono da considerarsi come dirigenti gli ufficiali con grado superiore a quello di tenente colonnello.

### **DIRETTIVI E ASSIMILATI**

Analisti capo di progetto di ricerca, esperti di procedure, capi sala grandi sistemi, coordinatori dell'ispettorato del lavoro, per la politica dell'impiego del settore privato, direttori amministrativi, amministrativi contabili, didattici, ecologi direttori coordinatori, presidi, segretari comunali, specialisti di cooperazione internazionale coordinatori, direttivi ruolo a esaurimento.

Per gli appartenenti alle FF.AA. e corpi assimilati: tenente colonnello e maggiore.

### **FUNZIONARI E ASSIMILATI**

Aiuto regista, analista di organizzazione, di procedura, di progetto di ricerca, di sistema, economico finanziario, archeologo, architetto direttore, archivista di Stato ricercatore storico scientifico, bibliotecario, biologo, direttore, capitano di lungo corso padrone marittimo di I classe, capo sala macchine esperto, cartografo direttore, collaboratore tecnico enti di ricerca IV livello (ex specialista tecnico enti di ricerca, ex specialista tecnico statistico), conservatore di archivio notarile, direttore chimico, di area pedagogica, di istituto penitenziario, di servizio sociale, farmacista, fisico, medico, medico veterinario, docenti di conservatori, ecologo direttore, esperto cripto analista, in criminologia clinica, funzionario agrario, di amministrazione enti di ricerca IV livello (ex funzionario capo, ex esperto di amministrazione), amministrativo contabile, dell'ispettorato del lavoro, di biblioteca, di cancelleria, di elaborazione dati, di ufficio tecnico, per la politica dell'impiego nel settore privato, statistico, tributario, tecnico, U.n.e.p., geologo direttore, ingegnere direttore, investigatore di incidenti aerei, ispettore, della circolazione aerea e dell'assistenza volo, di produzione tecnico artistico, di volo, per le società fiduciarie e di revisione, psicologo coordinatore, redattore capo, revisore interprete traduttore, storico dell'arte.

Per gli appartenenti alle FF.AA. e corpi assimilati: capitano e tenente.

### **COLLABORATORI E ASSIMILATI**

Analista, cripto/T.L.C., architetto, assistente sociale coordinatore, biologo, capitano di lungo corso, aspirante a C.L.C., capo addetto al traffico aereo, di centro stampa, di sala macchine, tecnico, cartografo, chimico, collaboratore agrario, amministrativo, amministrativo contabile, archeologo, bibliotecario, dell'ispettorato del lavoro, di cancelleria, di elaborazione dati, di istituto penitenziario, di ufficio tecnico, direttore di mensa e/o casa, economico finanziario, per la politica dell'impiego nel settore privato, professionale, statistico, storico dell'arte, tributario, tecnico, U.n.e.p., docente scuole secondarie II e I grado, ecologo, farmacista, fisico, funzionario di amministrazione enti di ricerca (ex funzionario amministrativo), geologo, medico veterinario, programmatore di sistema, programmatore esperto, psicologo, redattore, vice conservatore archivio notarile, Vice ispettore di produzione tecnico artistica.

Per gli appartenenti alle FF.AA. e corpi assimilati: sottotenente.

## ASSISTENTI E ASSIMILATI

Addetto al traffico aereo, assistente amministrativo, bibliotecario, contabile, dell'ispettorato del lavoro, dei servizi all'estero, del servizio cifra ed intercettazioni, di elaborazione dati, economico finanziario, giudiziario, I.T.P., idrogeotopocartografico, linguistico, per le lavorazioni metalliche, poligrafico, restauratore, sanitario, sociale, socio-sanitario, statistico, tecnico, tecnico dei bacini, di laboratorio analisi, per l'elettronica, per la lavorazione di materiali non metallici, agrario, agrotecnico, della grafica e della pubblicità, delle industrie grafiche, di ricerca e di controllo sanitario, edile, elettromeccanico, fototelecinematografico, motorista, ottico, per l'area elettrica, per l'elettronica industriale, per l'elettrotecnica, per l'energia nucleare, per l'industria mineraria, per la chimica industriale, per la chimica nucleare, per la lavorazione delle materie plastiche, per la termotecnica, per le lavorazioni farmaceutiche, per le tecnologie alimentari, per le telecomunicazioni, proto, subacqueo, tributario, U.N.E.P., ai servizi informativi dell'impiego nel settore privato, capo cuoco, macellaio, ostetrica, sala, unità operativa, collaboratore socio-assistenziale, di amministrazione (ex assistente amministrativo, consollista), tecnico enti di ricerca V e VI livello (ex specialista tecnico enti di ricerca, ex specialista tecnico statistico, ex collaboratore tecnico enti di ricerca, ex collaboratore tecnico statistico, ex capo tecnico, ex assistente agrario, ex assistente agritecnico, ex assistente tecnico agrario, ex assistente tecnico di laboratorio di analisi, ex assistente tecnico elettrico), comandante, consollista, delegato di spiaggia, dietista, direttore di macchina, docente scuole materne ed elementari, educatore, asilo nido, handicappati, logopedista, maestra scuola materna, odontotecnico capo, ostetrica, padrone marittimo per il traffico di seconda classe, perito di ematologia e immunoematologia, podologo, procedurista di organizzazione, programmatore, di gestione operativa, ragioniere, segretario tecnico di sanità, tecnico capo di radiologia e/o radioterapia, di centro trasfusionale, tecnico capo di anestesia, di rianimazione, di circolazione extracorporea e dialisi, ufficiale di coperta, di macchina, ecologico, vigilatrice penitenziaria sovrintendente.

Per gli appartenenti alle FF.AA. e corpi assimilati: sottufficiali.

## OPERATORI E ASSIMILATI

Addetto ai terminali evoluti, ausiliario dei servizi all'estero, aggiustatore meccanico specializzato, apparecchiatore elettronico specializzato, armaiolo specializzato sperimentatore collaudatore al tiro, artificiere esplosivista specializzato, assistente ecologico, autista meccanico specializzato, cabinista, fototelecinematografico, cameriere direttore di sala e di bar, capo addetto ai servizi di vigilanza e custodia, capo operaio, collaudatore elettrico, elettromeccanico, meccanico, ottico, collaudatore per la lavorazione di materiali non metallici, comandante, computista, conduttore specializzato di motori navali, coordinatore di rimessa, cordaio specializzato, cuoco, direttore di macchina, disegnatore specializzato, elettricista specializzato, elettromeccanico specializzato, falegname specializzato, farista capo, fonico fototelecinematografico, fotocompositore specializzato, goniometrista specializzato, guardia di sanità, parco, idraulico specializzato, infermiere professionale, litografo specializzato, marinaio autorizzato al traffico, massochinesifisioterapista, meccanico specializzato grandi motori, missaggista montatore, motorista meccanico specializzato, muratore specializzato, odontotecnico, operatore amministrativo, amministrativo contabile, dell'area pedagogica, di sala macchine, fototelecinematografico, magazzinoiere, socio-sanitario, specializzato di macchine per le lavorazioni metalliche e plastiche, specializzato per l'alimentazione, specializzato per bacino, specializzato per la lavorazione dei profilati e laminati metallici, statistico, subacqueo specializzato, tecnico enti di ricerca (ex operatore specializzato, ex tecnico agrario, ex agente ausiliario di laboratorio tecnico, ex tecnico specializzato di laboratorio, ex addetto ai terminali evoluti, ex tecnico agrario specializzato), tecnico specializzato di laboratorio, tributario, U.N.E.P., specializzato per la lavorazione del vetro d'ottica, pittore specializzato, preparatore farmaceutico specializzato, registratore di dati, saldatore specializzato, sorvegliante di allevamento, stenodattilografo, tecnico agrario specializzato, di anestesia, rianimazione, circolazione extracorporea e dialisi, di centro trasfusionale, di radiologia medica, di radioterapia, telescriventi-

sta centralinista specializzato dei servizi della difesa all'estero, centralinista operatore radio specializzato, tipografo compositore specializzato, impressore specializzato, ufficiale di coperta, di macchina, idraulico, vigilatrice penitenziaria vicesovrintendente, vigile urbano, ittico, venatorio, ecc..

Per gli appartenenti alle FF.AA. e corpi assimilati: graduati.

### COADIUTORI E ASSIMILATI

Addetto alle macchine ausiliarie, alle unità di acquisizione dati, agente ausiliario balneo-termale, ausiliario di laboratorio tecnico, socio-sanitario, aggiustatore meccanico, ottico, aiutocabini-sta fototelecinematografico, apparecchiatore elettronico, applicato, archivista, armaiolo sperimentatore collaudatore al tiro, artificiere esplosivista, attrezzista dell'area chimicomineraria, autista meccanico, buttero, cameriere, capobarca per il traffico nello Stato, ciniere, coadiutore, conducente di automezzi speciali, conduttore di motori navali, cordaio, dattilografo, dragatore, elettricista, elettromeccanico, falegname, farista, fotocompositore, fotografo editoriale, goniometrista, idraulico, infermiere generico, legatore, litografo, macellaio, marinaio conduttore, massaggiatore, messo notificatore, muratore, nostromo, operatore di amministrazione, (ex archivista, ex addetto macchine ausiliarie), di macchine per le lavorazioni metalliche e plastiche, di magazzino, per l'alimentazione, per la lavorazione dei profilati e laminati metallici, per le lavorazioni motoristiche e meccaniche, pittore, prelevatore di analisi, puericultrice, saldatore, sorvegliante idraulico, tecnico agrario, telefonista, telescrivente, operatore radio, tipografo compositore, impressore, vigilatrice penitenziaria.

### ADDETTI AI SERVIZI AUSILIARI E ASSIMILATI

Addetto alla ristorazione, alle attrezzature e pulizie, alle lavorazioni, (operaio), alle lavorazioni agrarie, alle pulizie, ai servizi ausiliari e di anticamera (commesso, usciere), ai servizi di portierato e custodia, ai servizi, di vigilanza, aggiustatore, ausiliario socio-sanitario, bidello, conducente di mezzi, disinfettore, marinaio, necroforo, sguattero.

**C - TABELLE DI RAGGUAGLIO TRA LE CLASSIFICAZIONI DELLE ATTIVITÀ  
ECONOMICHE ADOTTATE PER I CENSIMENTI DEL 1991, 1981 E 1971**

**C1 – Tabella di ragguglio tra la classificazione delle attività economiche 1991 e 1981 per gruppo di attività (applicata alla Tav. 1.5).**

1991	1981	1991	1981	1991	1981	1991	1981	1991	1981
010	0132	155	4212	177	4363	251	482	294	3221
010	0416	156	0415	181	4531	252	483	295	323
010	0417	156	0433	182	4422	261	247	295	324
010	0439	156	0434	182	4532	262	2481	295	3251
010	044	156	416	182	4533	262	2482	295	3252
010	045	156	418	182	4534	262	2484	295	327
020	0201	157	0436	182	4535	263	2483	296	3167
020	0202	157	422	182	4536	264	241	296	3288
020	0203	158	0429	182	4537	265	2421	297	3164
050	0311	158	417	182	4538	265	2422	297	346
050	0312	158	419	182	4539	265	2423	300	3301
050	0321	158	420	182	454	266	243	311	342
050	0322	158	4211	183	456	267	245	312	-
101	111	158	4231	191	441	268	244	313	341
102	-	158	4232	192	4421	268	246	314	3433
103	-	158	4233	193	451	271	221	315	347
111	131	158	4234	193	452	272	222	316	3431
111	132	158	4235	201	461	273	223	316	3432
111	133	159	0418	202	462	273	2242	316	3434
112	134	159	0427	203	4631	274	2241	316	3481
120	150	159	0428	203	4632	275	311	316	3482
131	211	159	0428	204	464	281	3141	321	3454
132	212	159	0432	205	465	281	3142	322	3442
141	2311	159	424	205	4661	282	315	322	3483
141	2313	159	425	205	4662	283	-	323	3451
141	2315	159	427	211	471	284	312	331	3443
142	2314	159	428	212	472	284	3133	331	372
143	232	160	0438	221	474	285	3135	332	3441
144	233	160	429	222	473	285	3136	332	371
145	2312	171	4312	223	3452	285	3136	332	371
145	239	171	4313	223	4931	286	3161	333	3453
151	0423	171	4321	231	120	286	3162	334	373
151	0431	171	4331	232	140	286	3222	335	374
151	0437	171	4341	233	-	287	3131	341	351
151	412	171	4342	241	251	287	3132	342	352
151	4311	171	4351	241	2561	287	3134	343	353
152	0435	172	4314	242	2568	287	3163	351	361
152	415	172	4315	243	255	287	3166	351	4633
152	4236	172	4322	244	257	287	3168	352	362
153	0414	172	4323	245	258	287	3191	353	364
153	0426	172	4332	245	2592	291	326	354	363
153	414	172	4343	246	2562	291	3281	355	365
154	0411	172	4344	246	2563	291	3282	361	3165
154	0421	172	4352	246	2564	291	3283	361	467
154	0422	172	4353	246	2565	291	3286	362	4911
154	411	173	437	246	2566	292	3253	362	4912
155	0412	174	455	246	2567	292	3284	363	492
155	0413	175	438	246	2591	292	3285	364	4943
155	0424	175	439	246	2593	292	3287	365	4941
155	0425	176	4362	247	260	292	3289	365	4942
155	413	177	4361	251	4811	293	3192	366	4663
155	413	177	4361	251	4812	293	321	366	495



**C1 segue – Tabella di ragguglio tra la classificazione delle attività economiche 1991 e 1981 per gruppo di attività (applicata alla Tav. 1.5).**

1991	1981	1991	1981	1991	1981	1991	1981	1991	1981
371	-	514	619	524	6484	652	8133	801	9324
372	-	515	6113	524	6485	652	8134	801	934
401	161	515	6116	524	6486	660	821	802	9322
402	162	515	612	524	6487	660	822	802	9323
403	163	515	613	524	649	660	823	802	9325
410	170	515	6152	524	6514	671	831	802	9326
451	5012	515	6157	524	6531	672	832	802	933
452	5011	515	621	524	6532	701	833	803	931
452	502	515	622	524	6533	702	834	804	935
453	503	516	6141	524	6534	703	-	804	936
454	504	516	6142	524	6535	711	844	851	951
455	-	516	6143	524	654	712	845	851	9521
501	6147	516	6144	525	655	713	841	851	9523
501	6511	516	6145	526	-	713	842	851	9524
502	6711	516	6146	527	672	713	843	851	9525
502	6712	516	6179	527	673	713	847	851	9527
503	6513	517	6182	527	674	714	846	851	9528
504	6512	517	6182	527	674	714	846	851	9528
504	6713	521	6424	527	675	721	8393	851	9529
505	652	521	6561	551	665	722	-	851	953
511	631	521	6562	552	666	723	-	851	954
511	632	522	6411	552	667	724	-	851	955
511	633	522	6412	553	661	725	3302	851	955
511	634	522	6413	554	662	726	-	852	956
511	635	522	6414	555	664	731	9401	853	961
511	636	522	6414	555	664	731	9401	853	961
511	637	522	6415	601	710	732	9402	853	962
511	638	522	6416	602	721	741	8135	900	921
511	639	522	6417	602	722	741	835	900	922
512	6111	522	6418	602	723	741	836	911	963
512	6112	522	6419	602	725	741	8391	911	964
512	6114	522	6421	603	724	741	8392	912	965
512	6115	522	6422	611	741	742	8371	913	966
512	6117	522	6423	611	742	742	9832	913	967
512	6118	523	643	612	730	743	8372	913	968
512	6119	523	6441	621	750	744	838	921	4932
513	6171	523	6442	622	-	745	-	921	972
513	6172	523	6443	623	-	746	8399	921	973
513	6173	523	6443	623	-	747	923	922	974
513	6174	524	6444	631	7721	748	4933	923	975
513	6175	524	6451	631	773	748	496	923	976
513	6176	524	6452	632	761	748	8394	923	9792
513	6177	524	6453	632	762	748	8395	923	9794
513	6178	524	6454	632	763	748	8396	924	-
514	6151	524	6455	632	764	748	8397	925	977
514	6153	524	6456	633	771	748	8398	925	977
514	6154	524	6457	634	7722	748	9831	926	978
514	6155	524	6461	641	7901	750	912	927	9791
514	6156	524	6462	641	7902	750	911	927	9793
514	6158	524	6471	642	7903	750	913	930	9522
514	6159	524	6472	651	811	750	914	930	9526
514	616	524	6481	651	812	750	915	930	981
514	6181	524	6482	652	8131	750	919	930	982
514	6183	524	6483	652	8132	750	919	930	982
514	6184	524	6483	652	8132	801	9321	930	984



**C2 - Tabella di composizione dei macro-settori economici secondo i codici di attività economica 1971, 1981 e 1991 (applicata alle Tavole 1.1, 1.3, 1.4, 1.6, 1.8 e 1.9).**

ATTIVITÀ	1971	1981	1991
<b>AGRICOLTURA</b>	103, 105, 10604/11/12/13/14, 30306	02, 03, 0132, 0416, 0417, 0439, 044, 045	01, 02, 05
<b>ESTRATTIVE</b>	2	11, 13, 15, 21, 23	10, 11, 12, 13, 14
<b>MANIFATTURIERA</b>	3 (escluso 30306, 30503, 31050/1/2/ 4/5, 31059/31060, 31801/2/3)  106 (escluso 10604, 10611/12/13/14)  40202, 50202	12, 14  22, 24, 25, 26  da 31 a 37 (escluso 3302)  da 41 a 49 (escluso 4932, 4933, 496)  041 (escluso 0416, 0417)  042, 043 (escluso 0439)	da 15 a 37
<b>ENERGIA</b>	5 (escluso 50202)	16, 17	40, 41
<b>COSTRUZIONI</b>	4 (escluso 40202)	50	45
<b>COMMERCIO</b>	601, 602, 603, 60401, 31050/1/2/5/9, 31060, 30503	61, 62, 63, 64, 65, 67	50, 51, 52
<b>ALBERGHI E PUBBLICI ESERCIZI</b>	606, 70103	66	55
<b>TRASPORTI E TELECOMUNICAZIONI</b>	7 (escluso 70103, 70304, 60405)	71, 72, 73, 74, 75, 76, 77, 79	60, 61, 62, 63, 64
<b>CREDITO E ASSICURAZIONI</b>	801, 802, 803 (escluso 80301)	81 (escluso 8135), 82, 831, 832	65, 66, 67
<b>SERVIZI E PUBBLICA AMMINISTRAZIONE</b>	ATTIVITÀ RESIDUE	ATTIVITÀ RESIDUE	ATTIVITÀ RESIDUE

### C3 – Ampliamento del campo di osservazione del Censimento 1991 rispetto ai precedenti Censimenti

DESCRIZIONE DELLE ATTIVITÀ	CENSIMENTO 1981	CENSIMENTO 1991
	Codici delle attività non censite nel 1971 (1)	Codici delle attività non censite nel 1981 (2)
<b>SERVIZI ALLE IMPRESE</b>		
Studi tecnici e affini	837.1	
Servizi di vigilanza e investigazione	839.9	
Consulenze legali	835.0	
Contabilità, consulenza fiscale, revisione conti	836.0	
<b>PUBBLICA AMMINISTRAZIONE E DIFESA-SERVIZI PUBBLICI E PRIVATI</b>		
Organi costituzionali-amministrazione pubblica e locale	911.0	
Amministrazione della giustizia	(3) 912.1	
Sicurezza sociale obbligatoria	919.0	
Istruzione universitaria	931.0	
Istruzione primaria e secondaria	932.0	
Scuole di formazione e perfezionamento professionale	933.0	
Istruzione di grado preparatorio	934.0	
Ricerca e sviluppo	940.0	
Servizi sanitari (con ricovero)	951.0	
Ambulatori e poliambulatori pubblici	952.1	
Stabilimenti idropinici ed idrotermali pubblici	952.2	
Centri di igiene mentale pubblici	952.3	
Laboratori di igiene e profilassi pubblici	952.4	
Altre istituzioni sanitarie pubbliche	952.5	
Laboratori di analisi cliniche, privati	952.7	
Studi di radiologia e radioterapia privati	952.8	
Altre istituzioni sanitarie, private	952.9	
Studi di medici privati	953.0	
Studi dentistici	954.0	
Servizi veterinari	956.0	
Assistenza sociale (senza ricovero)	961.0	
Assistenza sociale (con ricovero)	962.0	
Organizzazioni economiche ed associazioni professionali	963.0	
Organizzazioni sindacali dei datori di lavoro	964.0	
Organizzazioni sindacali dei lavoratori ed altre organizzazioni sindacali	965.0	
Enti ed associazioni turistiche (escluse le agenzie di viaggio)	967.0	
Servizi sociali non altrove classificati	968.0	
Biblioteche, musei, giardini botanici e zoologici	977.0	
Enti ed organizzazioni sportive	978.1	
Installazioni sportive delle amministrazioni pubbliche	978.2	
Installazioni sportive di istituzioni private	978.3	
Altri servizi personali non altrove classificati	984.2	
Difesa nazionale		(4) 75.22.0
Amministrazione della giustizia		(5) 75.23.0
Attività dei vigili del fuoco		75.25.0
Ospedali psichiatrici giudiziari		85.11.3
Attività professionali paramediche indipendenti		85.14.3

(1) Istat - «Classificazione delle attività economiche» - Metodi e norme n. 8, ed. 1981

(2) Istat - «Classificazione delle attività economiche» - Metodi e norme n. 11, ed. 1991

(3) Con esclusione di tutti i settori di competenza della Direzione Generale degli istituti di prevenzione e di pena

(4) Limitatamente alle sole strutture tecnico-amministrative

(5) Limitatamente a tutti i settori di competenza della Direzione Generale degli istituti di prevenzione e di pena





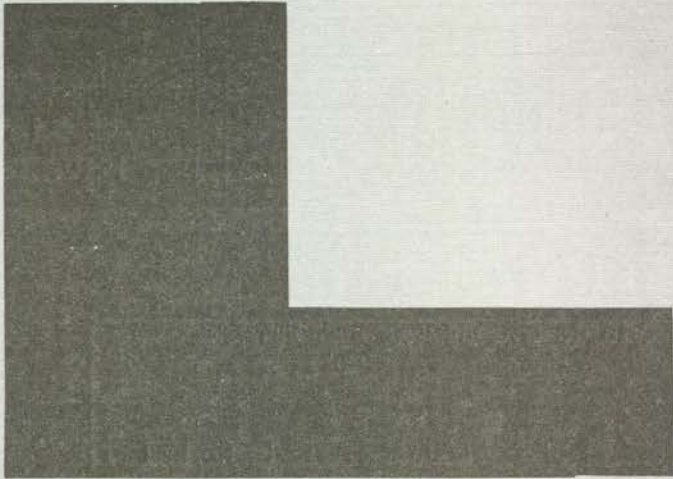

#### SEGRETO STATISTICO E OBBLIGO DI RISPOSTA

Ai sensi dell'art. 9 della legge 9 gennaio 1991, n. 11, sulle notizie raccolte in occasione del censimento si applicano le disposizioni sul segreto di ufficio e sulla tutela del segreto statistico di cui agli artt. 8 e 9 del Decreto Legislativo 6 settembre 1989, n. 322.

I dati raccolti con il presente questionario non potranno essere diffusi se non in forma aggregata, in modo che non se ne possa trarre alcun riferimento individuale.

Ai sensi dell'art. 10 della legge sopra citata, è fatto obbligo alle persone fisiche ed ai legali rappresentanti delle persone giuridiche, delle amministrazioni, enti ed organismi oggetto del censimento di rispondere con precisione ed esattezza alle domande contenute nel questionario.

Coloro che non forniscano le notizie richieste, ovvero le forniscano scientemente errate o incomplete, sono soggetti alle sanzioni amministrative pecuniarie previste dall'art. 11 del Decreto Legislativo 6 settembre 1989, n. 322 (da lire quattrocentomila a lire quattro milioni, per violazioni da parte di persone fisiche, da lire un milione a lire dieci milioni, per violazioni da parte di enti e società) che verranno applicate con il procedimento ivi previsto.

Il Rilevatore

Data \_\_\_\_\_ 1991





## ELENCO DELLE UNITÀ LOCALI GESTITE DALL'IMPRESA O ISTITUZIONE SUL TERRITORIO NAZIONALE

Per le imprese o istituzioni «unilocalizzate» deve essere indicata al primo rigo (sede centrale) l'unica unità locale gestita. Per le imprese o istituzioni «plurilocalizzate» devono essere elencate tutte le unità locali operative e amministrativo/gestionali dipendenti, **compresa quella del presente questionario**, ubicate sul territorio nazionale, con i relativi addetti (colonna 7) alla data del censimento avendo cura di elencare innanzitutto la sede centrale di impresa, successivamente tutte le unità locali operative ed infine quelle amministrativo/gestionali.

Si precisa, inoltre, che occorre indicare dettagliatamente per ciascuna unità locale operativa l'attività esclusiva o principale esercitata, usando i termini tecnici ritenuti più appropriati in modo cioè che si possa individuare la specifica attività svolta. Per le unità locali amministrativo/gestionali deve essere indicata l'attività esclusiva o principale dell'impresa o istituzione riportata al punto 3.1.

N. d'ordine unità locale	Tipo unità locale (a)	Indirizzo dell'unità locale			Attività esclusiva o principale esercitata nell'unità locale	Addetti alla data del censi- mento (b)
		Comune	Provincia (sigla)	Via, piazza, N°, (o <i>località</i> ) (scrivere stampatello)		
1	2	3	4	5	6	7
1	<b>SEDE CENTRALE</b>					
2						
3						
4						
5						
6						
7						
8						
9						
10						
11						
12						
13						
← TOTALE UNITÀ LOCALI		Qualora lo spazio non sia sufficiente, compilare e allegare un prospetto analogo avendo cura di riportare il totale delle unità locali e il totale degli addetti sempre nel presente prospetto nelle rispettive caselle indicate dalle frecce.				TOTALE ADDETTI →

(a) Per indicare il tipo di unità locale usare la seguente simbologia: **O** = operativa; **A** = amministrativo/gestionale.

(b) Nell'indicare il numero degli addetti, tenere presente le istruzioni riportate nel successivo quesito 3 SEZIONE III - UNITÀ LOCALE DELL'IMPRESA o quesito 3 SEZIONE IV - UNITÀ LOCALE DELL'ISTITUZIONE.

ATTENZIONE: È opportuno conservare fotocopia del presente elenco per eventuali successivi adempimenti e riscontri censuari.

Riservato ISTAT	NOTIZIE DELL'IMPRESA					NOTIZIE DELL'UNITÀ LOCALE A CARATTERE COMUNALE (SEZ. I)
	Provincia _____		Provincia _____			
	Comune _____		Comune _____			

**SEZIONE III - UNITÀ LOCALE DELL'IMPRESA.** Questa sezione deve essere compilata da ogni unità locale dell'impresa sia operativa che amministrativo/gestionale. Se l'unità locale coincide con la sede d'impresa si deve compilare anche la Sezione II (Impresa o Istituzione) del presente questionario. 3

**1 TIPO DI UNITÀ LOCALE**

1.1. **Unità locale operativa**  1  
 si intende quella unità dove si attua la produzione di beni o la prestazione di servizi, destinabili o non destinabili alla vendita, variamente denominata secondo le consuetudini ed il tipo di attività economica (stabilimento, laboratorio, negozio, officina, ristorante, albergo, bar, ufficio, agenzia, magazzino, studio professionale, abitazione, scuola, ecc.)

1.2. **Unità locale amministrativo/gestionale**  2  
 si intende quella unità, purché fisicamente e funzionalmente distinta da altra unità locale operativa, costituita dalla sede d'impresa o dagli uffici direttivi, amministrativi e tecnici ove si attuano attività inerenti all'organizzazione, alla gestione finanziaria, alla formazione del personale, alla contabilità, all'elaborazione dati, ecc.

**2 CLASSIFICAZIONE DELL'UNITÀ LOCALE**  
 (leggere attentamente la «Guida»)

2.1 **In quale dei seguenti settori l'unità locale svolge la sua attività esclusiva o principale?**

Industria  3  
 (comprese: la distribuzione di elettricità, gas, acqua, costruzioni, installazione di impianti ed escluse le riparazioni di auto, di motoveicoli, di elettrodomestici e di calzature)

Commercio e pubblici esercizi  4  
 (comprese: le riparazioni di auto, di motoveicoli, di elettrodomestici e di calzature)

Altre attività  5  
 (trasporti, credito e assicurazioni, altri servizi)

2.2 **Attività esclusiva o principale:**

	Riservato ISTAT

**3 ADDETTI ALLA DATA DEL CENSIMENTO**  
 (Indicare tutto il personale occupato al 21 ottobre 1991 nell'unità locale anche se a tale data risulta assente per servizio, ferie, malattia o sospensione dal lavoro, cassa integrazione, ecc. Le qualifiche previste dai contratti di lavoro, nei diversi settori di attività economica, vanno assimilate alle denominazioni usate nel presente prospetto, secondo le specifiche istruzioni della «Guida». Una stessa persona non può essere indicata in più categorie o in più unità locali).

	Maschi		Femmine		Totale	di cui a part-time
	1	2	3	4		
<b>INDIPENDENTI</b>						
3.1 Imprenditori, titolari, gerenti, liberi professionisti, ecc. .... 01						XXX
3.2 Soci di cooperativa (esclusi i soci semplicemente iscritti o conferenti)..... 02						XXX
3.3 Familiari coadiuvanti .... 03						XXX
<b>DIPENDENTI</b>						
3.4 Dirigenti ..... 04						
3.5 Direttivi, quadri ..... 05						
3.6 Impiegati ..... 06						
3.7 Categorie speciali (intermedi) ..... 07						
3.8 Capi operai ..... 08						
3.9 Operai specializzati, qualificati, comuni ..... 09						
3.10 Apprendisti ..... 10						
3.11 Altro personale ..... 11						
3.12 TOTALE ADDETTI ..... 12						
3.13 Di cui con «contratto formazione e lavoro» (Legge 863 del 19/12/84) ..... 13						
3.14 PERSONALE VOLONTARIO (indicare il personale volontario che presta attività anche se a tempo parziale presso l'unità locale) ..... 14						XXX

2.3 **Altra attività:**

	Riservato ISTAT

Prodotti fabbricati (principali) \_\_\_\_\_

Prodotti venduti (principali) \_\_\_\_\_

Servizi prestati \_\_\_\_\_

**4 MEZZI DI TRASPORTO SU STRADA IN DOTAZIONE ALL'UNITÀ LOCALE**  
 (Indicare i mezzi di trasporto sia in proprietà che in leasing; in tutti gli altri casi barrare trasversalmente il quadro)

	Numero
Motoveicoli (a) .....	1
Autovetture (b) a benzina .....	2
ad altro tipo di alimentazione .....	3
Autobus .....	4
Autocarri con portata utile fino a 1.900 kg. ....	5
Autocarri con portata utile oltre 1.900 kg. ....	6
Motrici per semirimorchi (c) .....	7
Autoveicoli per uso speciale (d) .....	8
Rimorchi e semirimorchi (e) .....	9

(a) Compresi: motocicli, motocarrozzelle, motoleggere, motoveicoli per uso speciale (escluse le biciclette a motore).  
 (b) Compresi: le autovetture per il trasporto promiscuo.  
 (c) Veicoli destinati al traino e non atti a portare carico utile proprio.  
 (d) Autoambulanza, autocisternati, autocarri per carni macellate, per immondizie, autospartineve, autopompe, autoescala, automezzi Radio TV, autobetoniere, ecc.  
 (e) Tutti i tipi di rimorchi compresi quelli per uso speciale.



**5 AMBIENTE** (ai punti 5.2 e 5.4 possono essere fornite più risposte)

5.1 Esistono impianti di abbattimento delle emissioni atmosferiche?

SI 1     NO 2

5.2 In caso affermativo per quale inquinante:

ossidi di zolfo .....  3  
 ossidi di azoto .....  4  
 polveri .....  5  
 altri .....  6  
 (specificare)

5.3 Sono utilizzati impianti di depurazione delle acque di scarico?

SI 1     NO 2

5.4 In caso affermativo indicare

*Impianto proprio:*

biologico .....  3  
 chimico/fisico .....  4  
 altro tipo .....  5  
 (specificare)

*Impianto consortile:*

con pretrattamento .....  6  
 senza pretrattamento .....  7

5.1 Per impianto di abbattimento delle emissioni atmosferiche si intende qualsiasi apparecchiatura installazione o dispositivo atto alla riduzione delle emissioni all'esterno in atmosfera di sostanze inquinanti, prodotte dagli impianti di combustione, nei processi industriali ecc. I camini non sono considerati impianti di abbattimento.

5.3 Per impianto di depurazione delle acque di scarico si intende una installazione adibita a trattamenti che permettano di eliminare totalmente o parzialmente dalle acque di scarico le sostanze inquinanti.

5.4 **Impianto di tipo biologico:** la depurazione è effettuata attraverso processo a fanghi attivati e/o filtri percolatori, biodischi, processo anaerobico.

**Impianto di tipo chimico-fisico:** la depurazione è effettuata attraverso processi di chiariflocculazione e/o assorbimento su carboni attivi, precipitazione di composti inquinanti (metalli pesanti o altri), processi termici (distillazione, incenerimento), sedimentazione.

**Impianto di altro tipo:** la depurazione è effettuata attraverso trattamenti non tradizionali (ultrafiltrazione, osmosi inversa, distillazione, ossidazione ad umido).

Il pretrattamento si ha quando le acque di scarico vengono inviate all'impianto consortile dopo il trattamento previsto dalla tabella C della legge 319 del 1976.

**6 SUPERFICIE E LOCALI UTILIZZATI** (la superficie deve essere arrotondata all'unità)

6.1 Superficie coperta mq \_\_\_\_\_

(Indicare la superficie complessiva coperta dell'unità locale espressa in metri quadrati. Per superficie complessiva coperta si intende la superficie dell'unità locale delimitata orizzontalmente e verticalmente in modo permanente. Nel caso in cui la superficie coperta dell'unità locale si sviluppi su piani diversi, occorre considerare la somma delle superfici coperte di ciascun piano).

6.2 Superficie non coperta mq \_\_\_\_\_

(Indicare tutte le superfici non coperte utilizzate dall'unità locale per l'esercizio delle sue attività comprese le superfici pubbliche, purché autorizzate).

6.3 Superficie di vendita (esclusivamente per il commercio al minuto secondo la definizione riportata nella «Guida»):

mq \_\_\_\_\_

6.4 I locali utilizzati sono in proprietà? .....  SI 1     NO 2

**7 ADDETTI E ORE DI LAVORO - ANNO 1990 (\*)**

7.1 Indicare gli addetti che erano in forza presso l'unità locale alle date sotto indicate.

Date	Numero addetti		Totale
	Indipendenti	Dipendenti	
31-03-90			
30-06-90			
30-09-90			
31-12-90			

7.2 Indicare il numero delle ore di lavoro effettivamente prestate nel 1990 (il numero delle ore deve essere indicato in migliaia senza decimali).

Addetti	Numero ore di lavoro
Indipendenti	migliaia _____
Dipendenti	migliaia _____
TOTALE	migliaia _____

Al punto 7.1 indicare gli addetti in forza nell'unità locale alle date indicate, cioè alla fine dei trimestri dell'anno 1990, anche se alle relative date risultavano assenti per servizio, ferie, malattia, sospensione dal lavoro, cassa integrazione ecc.

Al punto 7.2 indicare il numero delle ore di lavoro, effettivamente prestate nel 1990, sia per gli indipendenti che per i dipendenti, quale somma delle ore ordinarie e di quelle straordinarie: non vanno comprese quelle relative a scioperi, aspettativa, cassa integrazione. Per i dipendenti i dati devono essere desunti dalle fonti disponibili (per es. dichiarazione delle retribuzioni corrisposte ai dipendenti Mod. 10 SM INAIL ecc.).

Per gli indipendenti è necessario quantificare le ore di lavoro che ciascun «indipendente» dedica giornalmente alla propria attività e moltiplicare detto valore per il numero delle giornate lavorate nel corso dell'anno.

(\*) Per le unità locali non esistenti al 1° gennaio 1990 o non aventi addetti in forza in ciascun mese dell'anno, barrare trasversalmente i quadri 7.1 e 7.2. Per quelle che, pur essendo state totalmente inattive per l'intero anno, hanno avuto addetti in forza (sia pure limitatamente a qualche mese), si devono indicare gli addetti al punto 7.1 e barrare trasversalmente il quadro 7.2. Per tutti gli altri casi compilare entrambi i quadri.



Riservato ISTAT	NOTIZIE DELL'ISTITUZIONE		NOTIZIE DELL'UNITÀ LOCALE A CARATTERE COMUNALE (Sez. I)	
	Provincia _____	_ _	Provincia _____	_ _
	Comune _____	_ _	Comune _____	_ _

**SEZIONE IV - UNITÀ LOCALE DELL'ISTITUZIONE.** Questa sezione deve essere compilata da ogni unità locale dell'istituzione sia operativa che amministrativo/gestionale. Se l'unità locale coincide con la sede dell'istituzione si deve compilare anche la Sezione II (impresa o istituzione) del presente questionario. 4

**1 TIPO DI UNITÀ LOCALE**

1.1. Unità locale operativa \_\_\_\_\_  1

si intende quella unità dove si attua la produzione di beni, o la prestazione di servizi, destinabili o non destinabili alla vendita, variamente denominata secondo le consuetudini ed il tipo di attività economica (stabilimento, negozio, ufficio, magazzino, scuola, ospedale, dogana, intendenza, ecc.)

1.2. Unità locale amministrativo/gestionale \_\_\_\_\_  2

si intende quella unità, purchè fisicamente e funzionalmente distinta da altra unità locale operativa, costituita dalla sede dell'istituzione o dagli uffici direttivi, amministrativi e tecnici ove si attuano attività inerenti all'organizzazione, alla gestione finanziaria, alla consulenza legale e commerciale, alla formazione del personale, alla contabilità, all'elaborazione dati, ecc.

**2 CLASSIFICAZIONE DELL'UNITÀ LOCALE**  
(leggere attentamente la «Guida»)

2.1 Attività esclusiva o principale:

	Riservato ISTAT
	_ _

2.2 Altra attività:

	Riservato ISTAT
	_ _

**3 DIPENDENTI ALLA DATA DEL CENSIMENTO**

(Indicare tutto il personale occupato al 21 ottobre 1991 nell'unità locale anche se a tale data risulta assente per servizio, ferie, malattia, sospensione dal lavoro, ecc. Le qualifiche previste dai diversi contratti di lavoro, riguardanti i dipendenti delle istituzioni, vanno assimilate alle denominazioni usate nel presente prospetto, secondo l'apposita tabella della «Guida». Una stessa persona non può essere indicata in più categorie o in più unità locali).

	Maschi		Femmine		Totale	di cui a part-time
	1	2	3	4		
<b>DIPENDENTI</b>						
3.1 Dirigenti e assimilati ..... 04						
3.2 Direttivi e assimilati ..... 05						
3.3 Funzionari e assimilati .. 06						
3.4 Collaboratori e assimilati 07						
3.5 Assistenti e assimilati .... 08						
3.6 Operatori e assimilati .... 09						
3.7 Coadiutori e assimilati ... 10						
3.8 Addetti ai servizi ausiliari e assimilati ..... 11						
3.9 TOTALE DIPENDENTI ..... 12						
3.10 Di cui con «contratto formazione e lavoro» (Legge 863 del 19/12/84) ..... 13						
3.11 PERSONALE VOLONTARIO (indicare il personale volontario che presta attività anche se a tempo parziale presso l'unità locale) ..... 14						XXX

**4 MEZZI DI TRASPORTO SU STRADA IN DOTAZIONE ALL'UNITÀ LOCALE**

(Indicare i mezzi di trasporto sia in proprietà che in leasing; in tutti gli altri casi barrare trasversalmente il quadro)

	Numero
Motoveicoli (a) .....	1
Autovetture (b)	
a benzina .....	2
ad altro tipo di alimentazione .....	3
Autobus .....	4
Autocarri con portata utile fino a 1.900 kg. ....	5
Autocarri con portata utile oltre 1.900 kg .....	6
Motrici per semirimorchi (c) .....	7
Autoveicoli per uso speciale (d) .....	8
Rimorchi e semirimorchi (e) .....	9

(a) Compresi: motocicli, motocarrozze, motoleggere, motoveicoli per uso speciale (escluse le biciclette a motore).  
 (b) Compresi: le autovetture per il trasporto promiscuo.  
 (c) Veicoli destinati al traino e non atti a portare carico utile proprio.  
 (d) Autoambulanze, autocisternati, autocarri per carni macellate, per immondizie, autospartineve, autopompe, autoscale, automezzi Radio TV, autobetoniere, ecc.  
 (e) Tutti i tipi di rimorchi compresi quelli per uso speciale.



**5 AMBIENTE** (ai punti 5.2 e 5.4 possono essere fornite più risposte)

5.1 Esistono impianti di abbattimento delle emissioni atmosferiche?

SI 1  NO 2

5.2 In caso affermativo per quale inquinante:

- ossidi di zolfo .....  3
- ossidi di azoto .....  4
- polveri .....  5
- altri .....  6  
(specificare)

5.3 Sono utilizzati impianti di depurazione delle acque di scarico?

SI 1  NO 2

5.4 In caso affermativo indicare:

*Impianto proprio:*

- biologico .....  3
- chimico/fisico .....  4
- altro tipo .....  5  
(specificare)

*Impianto consortile:*

- con pretrattamento .....  6
- senza pretrattamento .....  7

5.1 Per impianto di abbattimento delle emissioni atmosferiche si intende qualsiasi apparecchiatura, installazione o dispositivo atto alla riduzione delle emissioni all'esterno in atmosfera di sostanze inquinanti, prodotte dagli impianti di combustione, nei processi industriali ecc. I camini non sono considerati impianti di abbattimento.

5.3 Per impianto di depurazione delle acque di scarico si intende una installazione adibita a trattamenti che permettano di eliminare totalmente o parzialmente dalle acque di scarico le sostanze inquinanti.

5.4 **Impianto di tipo biologico:** la depurazione è effettuata attraverso processo a fanghi attivati e/o filtri percolatori, biodischi, processo anaerobico.

**Impianto di tipo chimico-fisico:** la depurazione è effettuata attraverso processi di chiariflocculazione e/o assorbimento su carboni attivi, precipitazione di composti inquinanti (metalli pesanti o altri), processi termici (distillazione, incenerimento), sedimentazione.

**Impianto di altro tipo:** la depurazione è effettuata attraverso trattamenti non tradizionali (ultrafiltrazione, osmosi inversa, distillazione, ossidazione ad umido).

Il pretrattamento si ha quando le acque di scarico vengono inviate all'impianto consortile dopo il trattamento previsto dalla tabella C della legge 319 del 1976.

**6 ALTRE NOTIZIE**

6.1 Superficie coperta mq

(Indicare la superficie complessiva coperta dell'unità locale espressa in metri quadrati arrotondati all'unità). Per superficie complessiva coperta si intende la superficie dell'unità locale delimitata orizzontalmente e verticalmente in modo permanente. Nel caso in cui la superficie coperta dell'unità locale si sviluppi su piani diversi, occorre considerare la somma delle superfici coperte di ciascun piano.

6.2 Superficie non coperta mq

(Indicare tutte le superfici non coperte utilizzate dall'unità locale per l'esercizio delle sue attività comprese le superfici pubbliche, purché autorizzate).

6.3 Il luogo dove opera l'unità locale è: (barrare un solo codice)

- in proprietà .....  1
- in affitto da privati .....  2
- in affitto da istituzioni .....  3
- altro titolo .....  4

6.4 Il luogo dove opera l'unità locale è: (barrare un solo codice)

- fabbricato del patrimonio archeologico monumentale (monumento, museo, teatro, chiesa, ecc.) .....  5
- altro tipo di fabbricato o porzione di fabbricato .....  6
- terreno attrezzato a sport, destinato a parco, giardino e altri usi .....  7

6.5 L'unità locale si avvale di uno o più archivi di riferimento per la prestazione dei servizi?  SI 1  NO 2

In caso affermativo specificare se trattasi di archivi costituiti per:

- |  |                            |                            |
|--|----------------------------|----------------------------|
|  | Informatizzati             | Non informatizzati         |
| obbligo di legge ..... <input type="checkbox"/> 3    | <input type="checkbox"/> 3 | <input type="checkbox"/> 5 |
| operatività interna ..... <input type="checkbox"/> 4 | <input type="checkbox"/> 4 | <input type="checkbox"/> 6 |

6.6 L'unità locale svolge la sua attività a diretto contatto con il pubblico?  SI 1  NO 2

In caso affermativo specificare:

- il numero di ore di apertura al pubblico per settimana:  
in totale .....
- nelle ore pomeridiane .....
- il numero di eventuali appositi sportelli:  
in totale .....
- gestiti con l'ausilio di attrezzature informatiche .....

6.7 Tra le seguenti tecnologie indicare quali vengono adottate o meno nell'unità locale (barrare un solo quadratino per riga. In caso negativo barrare il quadratino «Non adottata»).

Non Adottata	Adottata in via sperimentale	A regime
1	2	3

- Progettazione tramite calcolatore ..... 01
- Sistemi automatici di controllo processo ..... 02
- Sistemi automatici di movimentazione e immagazzinamento ..... 03
- Sistemi di cartografia automatizzata ..... 04
- Sistemi automatizzati per prenotazioni ..... 05
- Analisi cliniche automatizzate ..... 06
- Apparecchiature mediche speciali (TAC, ecografia, laser, ecc.) ..... 07
- Certificazione automatizzata ..... 08
- Sistemi automatizzati rilevazione presenze ..... 09
- Sistemi trattamento parola ..... 10
- Sistemi automatizzati gestione procedure amministrative e contabili ..... 11
- Posta elettronica ..... 12
- Sistemi di microfilmatura ..... 13
- Sistemi di accesso a banche dati ..... 14

6.8 Dotazione di attrezzature informatiche nell'unità locale (in caso totalmente negativo barrare trasversalmente il quadro)

	Numero
Sistemi centrali di elaborazione ..... 1	<input type="checkbox"/>
Mini elaboratori ..... 2	<input type="checkbox"/>
Personal Computer ..... 3	<input type="checkbox"/>
Computer portatili ..... 4	<input type="checkbox"/>
Terminali ..... 5	<input type="checkbox"/>

6.9 Le attrezzature indicate al punto precedente sono utilizzate:

- esclusivamente per erogare servizi .....  1
- esclusivamente per la gestione interna (bilancio, personale, ecc.) .....  2
- per entrambe le finalità .....  3





**istat**  
istituto nazionale di statistica

ISTAT CIS.2

**7° CENSIMENTO GENERALE  
DELL'INDUSTRIA E DEI SERVIZI**

21 ottobre 1991  
(Legge 9 gennaio 1991, n. 11)

**QUESTIONARIO PER IL COMMERCIO AMBULANTE**  
(Commercio su aree pubbliche)

A		NUMERO DI CODICE
Comune		
Provincia		

B		SEZIONE DI CENSIMENTO
N°		
C		NUMERO D'ORDINE DEL QUESTIONARIO
		Provvisorio
		Definitivo

Per i quesiti seguiti da quadratino barrare così  la risposta che fa al caso; per gli altri quesiti scrivere in stampatello.

Il presente questionario deve essere compilato per ogni esercizio di commercio ambulante, sia a posteggio fisso che mobile, purchè il titolare eserciti tale commercio come attività esclusiva o principale.

Non sono da comprendere gli esercizi il cui titolare: a) gestisce contemporaneamente un negozio o una azienda artigiana; b) vende direttamente la produzione propria in forma ambulante; c) esercita tale attività occasionalmente o in determinati periodi stagionali.

NON SONO CONSIDERATI VENDITORI AMBULANTI, E PERTANTO SONO TENUTI A COMPILARE IL MOD. ISTAT CIS. 1, COLORO CHE VENDONO NEI MERCATI ALL'INGROSSO, O IN CHIOSCHI, BARACCHE E SIMILI, FISSATI STABILMENTE AL SUOLO FUORI AREE ATTREZZATE.

**SEZIONE I - NOTIZIE GENERALI**  
ATTIVITÀ ESCLUSIVA O PRINCIPALE (barrare un solo codice)

<b>1</b>	<b>A POSTEGGIO FISSO</b>				<b>A POSTEGGIO MOBILE</b>			
	Alimentari e bevande	<input type="checkbox"/>	526	21	Alimentari e bevande	<input type="checkbox"/>	526	33
	Tessuti	<input type="checkbox"/>	526	22	Tessuti e articoli di abbigliamento	<input type="checkbox"/>	526	34
	Abbigliamento	<input type="checkbox"/>	526	23	Altro commercio ambulante	<input type="checkbox"/>	526	35
	Calzature e pelletterie	<input type="checkbox"/>	526	24				
	Mobili e articoli diversi per uso domestico	<input type="checkbox"/>	526	25				
	Articoli di occasione	<input type="checkbox"/>	526	26				
	Altri prodotti n.a.c.	<input type="checkbox"/>	526	27				

**2** INDICARE SE L'ESERCIZIO DEL COMMERCIO AMBULANTE VIENE SVOLTO NEL TERRITORIO  
di un solo Comune 1  di più Comuni 2

**A — NOTIZIE SUL TITOLARE (Scrivere preferibilmente in stampatello)**

Cognome e nome

Indirizzo  N.   
(Via, piazza, viale, largo, località, ecc.)

Comune di residenza            
C.A.P. PROV.

DATA  FIRMA DEL RILEVATORE

**B — TAGLIANDO DA CONSEGNAISI AL CENSITO**

COMUNE E DATA DELLA COMPILAZIONE DEL QUESTIONARIO

Comune

Data

N.B. Il presente tagliando serve a comprovare l'effettuata compilazione del questionario e deve, pertanto, essere conservato fino al 31 gennaio 1992.

FOVA - ISTITUTO NAZIONALE DI STATISTICA - 20122 MILANO - ITALY

SEZIONE II - ADDETTI E MEZZI DI TRASPORTO

**3** ADDETTI

Indicare il personale addetto all'esercizio alla data del 21 ottobre 1991

- 3.1 Titolare . . . . . 1
- 3.2 Familiari coadiuvanti . . . . . 2
- 3.3 Apprendisti . . . . . 3
- 3.4 Altro personale . . . . . 4
- Totale . . . . . 5

	Maschi	Femmine	Totale
	1	2	

**4** MEZZI DI TRASPORTO

Indicare i mezzi di trasporto in dotazione all'esercizio alla data del 21 ottobre 1991

- 4.1 Motoveicoli (1) . . . . . 1
- 4.2 Autovetture (2) . . . . . 2
- 4.3 Autocarri . . . . . 3
- con portata utile oltre 1.900 Kg. . . . . 4
- con portata utile fino a 1.900 Kg. . . . . 5
- 4.4 Autonegozi (automarket) . . . . . 6
- 4.5 Altri mezzi di trasporto . . . . . 7

Numero

(1) Compresi motocicli, motocarrozette, motoleggere, motoveicoli per uso speciale (escluse le biciclette a motore).  
 (2) Comprese le autovetture per il trasporto promiscuo.

**SEGRETO STATISTICO E OBBLIGO DI RISPOSTA**

Al sensi dell'art. 9 della legge 9 gennaio 1991, n. 11, sulle notizie raccolte in occasione del censimento si applicano le disposizioni sul segreto di ufficio e sulla tutela del segreto statistico di cui agli artt. 8 e 9 del Decreto Legislativo 6 settembre 1989, n. 322.

I dati raccolti con il presente questionario non potranno essere diffusi se non in forma aggregata, in modo che non se ne possa trarre alcun riferimento individuale.

Al sensi dell'art. 10 della legge sopracitata, è fatto obbligo alle persone fisiche ed ai legali rappresentanti delle persone giuridiche, delle amministrazioni, enti e organismi oggetto del censimento di rispondere con precisione ed esattezza alle domande contenute nel questionario.

Coloro che non forniscano le notizie richieste, ovvero le forniscano acientemente errate o incomplete, sono soggetti alle sanzioni amministrative pecuniarie previste dall'art. 11 del Decreto Legislativo 6 settembre 1989, n. 322 (da lire quattrocentomila a lire quattro milioni, per violazioni da parte di persone fisiche, da lire un milione a lire dieci milioni, per violazioni da parte di enti e società) che verranno applicate con il procedimento ivi previsto.





I dati del Censimento del 1991 pubblicati nei fascicoli provinciali, regionali e nel fascicolo Italia consentono di approfondire la conoscenza delle caratteristiche strutturali dell'apparato produttivo del paese.

Sono descritti aspetti settoriali, dimensionali, relativi all'operatività e alla localizzazione territoriale di imprese, istituzioni e unità locali.

Informazioni dettagliate sono disponibili anche su floppy-disk.



L. 35.000  
050391020214